

발간등록번호

11-1371000-000575-01



승인(협의)번호
제11305호

2016년

주요관광지점 입장객 통계집

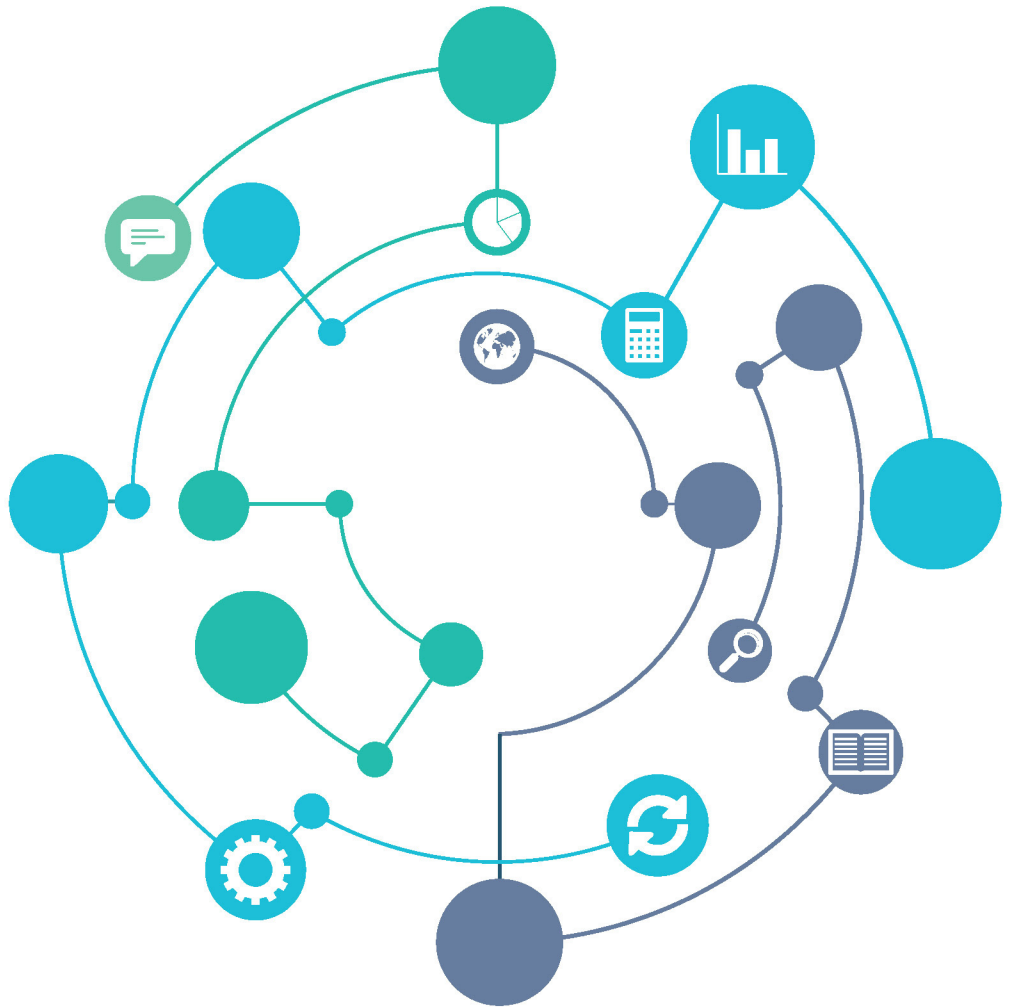

1. 주요관광지점 입장객통계는 개별 관광지점에 대한 입장객 집계자료로써, 지방자치단체 또는 특정 지역의 관광객 총량으로 사용할 수 없음

2. 관광지점 표기 순서

- 광역지자체 순서 : 통계청의 한국 행정구역 분류(17. 1. 1.)의 코드별 순서
- 개별 관광지점 순서 : 유료관광지점 가나다, 무료관광지점 가나다 순

3. 표기 부호

- [-] : 무응답
- [0] : 해당 기간에 입장객이 없는 경우

4. 단위 및 수록 기간

- 입장객 수의 단위 : 명
- 수록 기간 : 2016년 1월 1일 ~ 2016년 12월 31일

5. 집계 방식

- 유료 관광지점 : 관광지점의 입장권 및 관람권 발권내역을 근거로 하여 입장객 수를 조사하는 방식 또는 관광시설 이용 시 이용료를 징수하여 그 내역으로 입장객 수를 조사하는 방식으로 유료측정(총원), 유료측정(내·외국인 구분)으로 집계
- 무료 관광지점 : 기계식조사(게이트 설치, 센서 설치, 무인계측기 설치), 무료입장권 발매 및 CCTV를 동반한 인력식조사, 사전 예약제도 등의 방식으로 조사 유형에 따라 무료측정(총원), 무료측정(내·외국인 구분)으로 집계

6. 용어 정의

- 관광지점 : 「관광진흥법」 등 관광관련 법령(표1 참조)을 근거로 분류된 주요 관광지점 중 지자체 관광진흥 정책상 중요하다고 판단하는 대표지점으로서 관광목적의 비일상적 이용이 주된 목적인 시설 또는 공간을 의미함

〈표 1〉 주요 관광지점 선정범위

근거 법령	세부 시설
관광진흥법	관광진흥법 상 관광사업, 관광지, 관광단지, 관광특구 등
문화재 보호법	유형문화재, 무형문화재, 기념물, 민속문화재, 보호구역 등
박물관 및 미술관 진흥법	박물관, 미술관, 박물관자료, 미술관자료, 국립·공립·사립 대학 박물관, 동물원, 식물원, 수족관, 자료관, 사료관, 유물관, 전시관, 전시장, 향토관, 교육관, 문서관, 기념관, 보존소, 민속관, 민속촌, 문화관, 예술관 등
청소년 활동 진흥법	청소년활동시설, 청소년이용시설, 청소년수련시설 (청소년수련원, 청소년특화시설, 청소년야영장, 유스호스텔) 등
농어촌 정비법	농어촌관광휴양단지, 관광농원, 주말농원, 농어촌민박 등
도시와 농어촌간의 교류촉진에 관한 법률	농어촌체험휴양마을, 도농교류 등
전통사찰의 보존 및 지원에 관한 법률	전통사찰, 전통사찰보존지, 문화유산 등
체육시설의 설치·이용에 관한 법률	운동종목에 따른 체육시설과 시설형태에 따른 체육시설, 등록 및 신고 체육시설 등
온천법	온천 등
자연공원법	국립공원, 도립공원, 군립공원, 지질공원, 공원구역 등
산림 문화·휴양에 관한 법률	자연휴양림, 산림욕장, 산림치유, 치유의 숲, 숲길, 유형산림문화자산, 무형산림문화자산 등
농림수산식품부령	자연환경보전림, 산림휴양림, 생활환경보전림 등
산림자원의 조성 및 관리에 관한 법률	산림자원, 도시림, 생활림 등
국유림의 경영 및 관리에 관한 법률	국민의 숲(체험의 숲, 단체의 숲, 산림레포츠의 숲, 사회환원의 숲) 등
연안관리법	이용연안해역(레저관광구, 해수욕장구), 보전연안해역(해양생태보호구, 경관보호구, 공원구) 등
해수욕장 시설물 설치 및 관리운영기준 (국토해양부 예규)	관리주체에 따른 해수욕장(시범해수욕장, 일반해수욕장, 마을해수욕장), 이용형태에 따른 해수욕장(유영구역, 수상레저 활동 구역) 등
무인도서의 보전 및 관리에 관한 법률	무인도서, 주변해역, 간조노출지 등
도시공원 및 녹지 등에 관한 법률	도시공원, 생활권공원(소공원, 어린이공원, 근린공원), 주제공원(역사공원, 문화공원, 수변공원, 모지공원, 체육공원 등), 공원녹지, 도시공원 내 골프연습장 등
자연환경 보전법	생태마을, 생태경관보전지역 등
야생 동식물 보호법	야생생물 등
하천법	하천(국가하천, 지방하천) 등
소하천 정비법	소하천 등
해운법	해운업(해상여객운송사업, 용대선), 해상여객운송사업(내항 정기 여객운송사업, 내항 부정기 여객운송사업, 외항 정기 여객운송사업, 외항 부정기 여객운송사업, 순항여객운송사업, 복합 해상여객운송사업) 등
유선 및 도선사업법	유선사업, 도선사업, 유선장 및 도선장 등
선박 안전법	여객선 등
수상레저 안전법	수상레저활동, 래프팅, 수상레저기구, 동력수상레저기구, 수상레저사업 등

근거 법령	세부 시설
공연법	공연장 등
문화예술 진흥법	공연장(종합공연장, 일반공연장, 소공연장), 야외음악당, 화랑, 조각공원, 지역문화복지시설(문화의 집, 복지회관, 문화체육센터), 문화보급전수시설 (국악원, 전수회관) 등
수목원 조성 및 진흥에 관한 법률	국립수목원, 공립수목원, 사립수목원, 학교수목원 등
국토의 계획 및 이용에 관한 법률	유원지(도시계획시설의 결정·구조및설치기준에관한규칙) 등
국제회의산업 육성에 관한 법률	국제회의시설업, 국제회의기획업 등
궤도운송법	궤도사업, 전용궤도 등
경륜·경정법	경륜, 경정, 경주장의 시설 설치 기준 등
한국마사회법	경마, 경마장 등
군사기지 및 군사시설 보호법	보호구역(통제보호구역, 제한보호구역) 등
생물다양성 보전 및 이용에 관한 법률	국가생물다양성센터 등
해양생태계의 보전 및 관리에 관한 법률	해양생태계보전이용시설 등
낙시관리 및 육성법	낙시터, 낙시터업 등
과학관육성법	과학관 등

- 입장객 : 관광목적으로 관광지점에 입장한 사람

*** 제외 대상**

- ① 관광지점 안에 거주하는 지역주민
- ② 관광지점 내에서 영리적 활동을 업으로 하는 자(회성 활동 제외)
- ③ 관광지점 관리·운영을 위한 근무자
- ④ 특수목적 방문자(경찰관, 환경미화원 등)
- ⑤ 단순 통과를 목적으로 하는 자 등은 관광목적의 입장객이 아니므로 집계 대상에서 제외함

*** 예외 사항**

- ① 관광지점에서 일시적 영리활동을 하는 자(이벤트·상설 프로그램 등 행사 관계자, 영화 촬영 등 집계지점을 영리적 활동 공간으로 사용하기 위해 일시적으로 방문한 자)
- ② 관광목적으로 관광지점을 방문한 지역주민은 '입장객'에 포함하여 집계함

- 입장객 수 : 관광지점에 입장한 사람(입장객)의 수를 의미함(객관적 방법으로 입장객 수를 측정하고 근거자료를 구비하여 증명할 수 있어야함)

목 차

※ 일러두기

I. 통계 개요	1
1. 명칭 및 근거	3
2. 목적	3
3. 통계 연혁	3
4. 보고 범위	3
5. 통계 작성 절차	4
6. 주요관광지점 등록 절차	5
II. 요약표	7
1. 주요관광지점 입장객통계 현황(2014년~2016년)	9
2. 조사 관광지점 수 현황	10
III. 지역별 통계표	11
1. 서울특별시	13
2. 부산광역시	17
3. 대구광역시	21
4. 인천광역시	27
5. 광주광역시	35
6. 대전광역시	43
7. 울산광역시	47
8. 세종특별자치시	53
9. 경기도	57
10. 강원도	97
11. 충청북도	131
12. 충청남도	151
13. 전라북도	169
14. 전라남도	187
15. 경상북도	221
16. 경상남도	251
17. 제주특별자치도	273
IV. 부록	279
1. 2016년 신규등록 관광지점	281
2. 2016년 등록중지 관광지점	283
3. 2016년 명칭변경 관광지	283
색인	285
1. 지역별	287
2. 관광지점별	289



통계 개요

1. 명칭 및 근거
2. 목적
3. 통계 연혁
4. 보고 범위
5. 통계 작성 절차
6. 주요관광지점 등록절차

2016년 주요관광지점 입장객 통계집

1. 명칭 및 근거

- 명칭 : 주요관광지점 입장객통계
- 근거 : 국가승인통계 승인번호 제 11305호
- 종류 : 보고통계

2. 목적

- 전국 주요 관광지점의 입장객 현황을 집계·공표하여 관광자원 개발 계획 수립·집행 시 효율적인 관리·운영을 위한 기초자료 제공
- 주요 관광지점 입장객통계의 생산·배포를 통한 관광객 수요 추정 및 관광시설 공급 판단의 기초자료 활용

3. 통계 연혁

- 1974년 1월: 최초 통계조사 실시
- 1975년 7월: 정부승인통계 지정
- 1976년 7월: 조사주기 변경(월 → 분기)
- 2003년 4월: 관광지 이용객 실측·집계 방법 개선 및 실태조사 사업
- 2004년 7월: 통계 명칭 변경(관광객 이동현황 보고 → 관광지 방문객 보고통계)
- 2004년 7월: 조사 범위 변경(서울특별시 등 16개 시·도 → 서울특별시 제외 15개 시·도)
- 2011년 10월: 조사 범위 변경(서울특별시 제외 15개 시·도 → 서울특별시 등 16개 시·도)
- 2011년 11월~2012년 12월: 통계청 사무개선 요구 수용(추정방식 집계지점)
- 2012년 7월: 조사 범위 변경(서울특별시 등 16개 시·도 → 서울특별시 등 17개 시·도: 세종특별자치시 포함)
- 2013년 12월: 추정 집계방식 관광지점 삭제: 2,407개(2012년)→ 1,129개(2013년)
- 2013년 6월 5일: 통계 명칭 변경(관광지 방문객 보고통계 → 주요관광지점 입장객통계)

4. 보고 범위

1) 보고 지자체

- 전국 17개 시·도

2) 보고 내용

- 유료관광지점의 내·외국인 구분 입장객 수 또는 총 입장객 수
- 무료관광지점의 내·외국인 입장객 수 또는 총 입장객 수

3) 보고 기준 및 기간

- 보고 기준 : 「주요관광지점 입장객통계 지침」에 의거하여 유료관광지점 및 무료관광지점 입장객 수
- 집계 주기: 월별 집계(기초지자체)
- 보고주기: 월별 보고(기초지자체), 분기별 보고(광역지자체)
- 보고 기간 : 2016년 1월 1일 ~ 2016년 12월 31일
- 보고 방식: 관광지식정보시스템(www.tour.go.kr) 입력 프로그램에 관광지점별 입장객 수 월별 입력 후 분기별 승인 신청

5. 통계 작성 절차

- 기초지자체가 관할 지역 내 집계 대상 관광지점의 입장객 수를 월단위로 관광지식정보시스템(www.tour.go.kr)에 전산입력하면 분기별로 광역지자체가 1차 검수 및 승인 후 문화체육관광부가 최종 검수 및 승인·공표
 - 기초지자체 : 통계자료 수집 및 「관광지식정보시스템 (www.tour.go.kr)」에 자료입력 후 광역지자체에 승인 요청
 - 광역지자체 : 미입력된 집계대상지 관리, 입력 완료된 통계자료 검수 승인 후 문화체육관광부에 승인 요청
 - 문화체육관광부 : 최종 통계 승인 및 관광지 추가삭제 등 변경 승인
 - 한국문화관광연구원 : 관광지식정보시스템 DB 구축 및 관리·운영

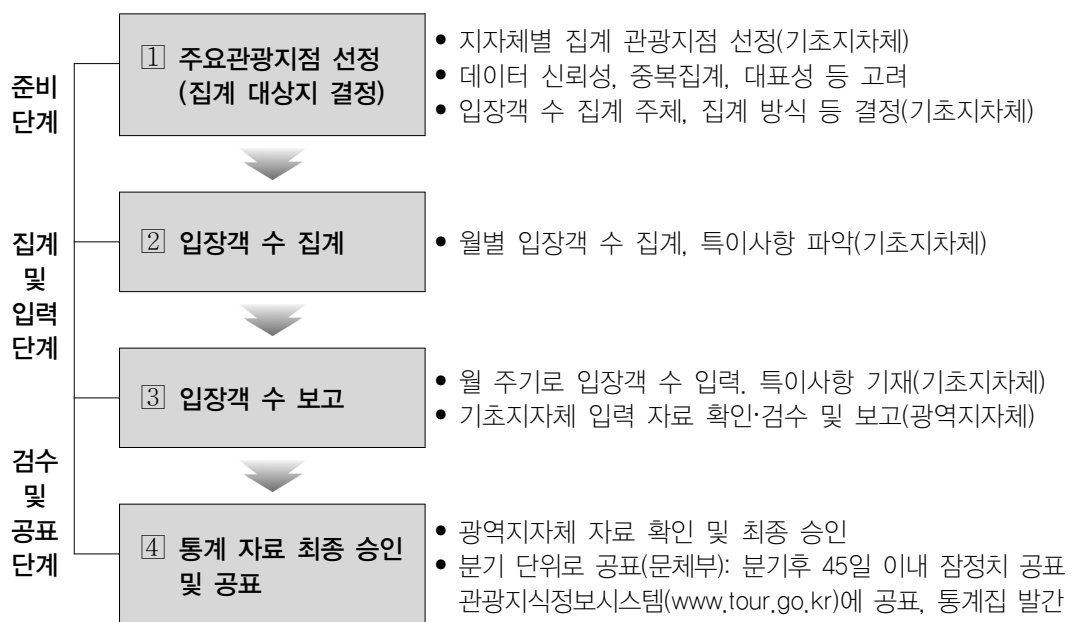

〈그림 1〉 통계 생산 절차도

6. 주요관광지점 등록 절차

• 주요관광지점 등록 절차

– 기초지자체 통계작성 관광지점 선정 승인신청 → 광역지자체 심사(타당성 검토) → 문체부 심사 및 승인

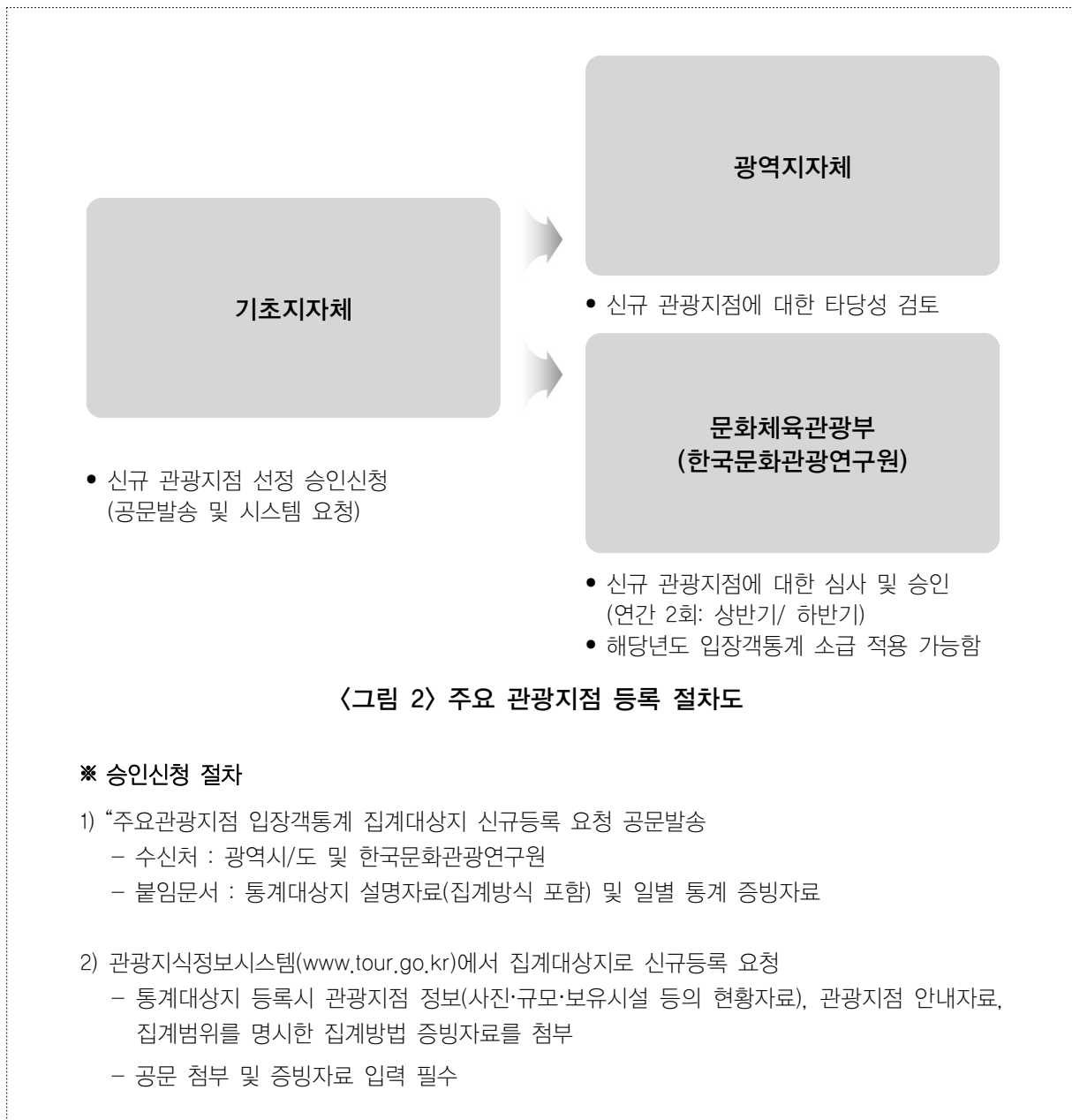



요약표

1. 주요관광지점 입장객통계 현황
(2014년~2016년)
2. 조사 관광지점 수 현황

1. 주요관광지점 입장객통계 현황 (2014년~2016년)



주요관광지점 입장객통계 조사 지점수

최근 3년	2014년	2015년	2016년
관광지점 변화추이	1,397개	1,519개	1,741개
	24%	8%	15%

경기도	2014년	2015년	2016년
경기도	213개소	238개소	303개소
평균입장객 수	277,263명	267,639명	241,231명

인천광역시	2014년	2015년	2016년
인천광역시	19개소	19개소	38개소
평균입장객 수	147,293명	151,845명	125,439명

서울특별시	2014년	2015년	2016년
서울특별시	14개소	14개소	14개소
평균입장객 수	1,273,577명	1,148,750명	1,301,184명

세종특별자치시	2014년	2015년	2016년
세종특별자치시	4개소	5개소	5개소
평균입장객 수	138,012명	117,093명	120,256명

대전광역시	2013년	2015년	2016년
대전광역시	11개소	10개소	12개소
평균입장객 수	448,815명	480,070명	406,198명

충청남도	2014년	2015년	2016년
충청남도	103개소	103개소	126개소
평균입장객 수	170,106명	181,863명	178,608명

전라북도	2014년	2015년	2016년
전라북도	114개소	117개소	118개소
평균입장객 수	247,715명	253,500명	262,722명

광주광역시	2014년	2015년	2016년
광주광역시	5개소	27개소	41개소
평균입장객 수	378,416명	192,151명	162,508명

전라남도	2014년	2015년	2016년
전라남도	215개소	224개소	256개소
평균입장객 수	148,663명	177,179명	167,129명

제주특별자치도	2014년	2015년	2016년
제주특별자치도	32개소	30개소	30개소
평균입장객 수	523,919명	569,298명	598,578명

강원도	2014년	2015년	2016년
강원도	229개소	231개소	251개소
평균입장객 수	163,389명	154,484명	159,001명

충청북도	2014년	2015년	2016년
충청북도	108개소	125개소	133개소
평균입장객 수	106,563명	146,254명	145,968명

경상북도	2014년	2015년	2016년
경상북도	163개소	191개소	211개소
평균입장객 수	210,591명	186,202명	186,961명

경상북도	2014년	2015년	2016년
------	-------	-------	-------

대구광역시	2014년	2015년	2016년
-------	-------	-------	-------

울산광역시	2014년	2015년	2016년
-------	-------	-------	-------

경상남도	2014년	2015년	2016년
------	-------	-------	-------

부산광역시	2014년	2015년	2016년
-------	-------	-------	-------

대구광역시	2014년	2015년	2016년
대구광역시	16개소	19개소	23개소
평균입장객 수	377,988명	345,664명	478,822명

경상남도	2014년	2015년	2016년
경상남도	130개소	146개소	151개소
평균입장객 수	219,452명	235,396명	246,934명

부산광역시	2014년	2015년	2016년
부산광역시	7개소	6개소	7개소
평균입장객 수	1,014,418명	951,145명	1,109,741명

울산광역시	2014년	2015년	2016년
울산광역시	14개소	14개소	22개소
평균입장객 수	110,575명	130,038명	118,226명

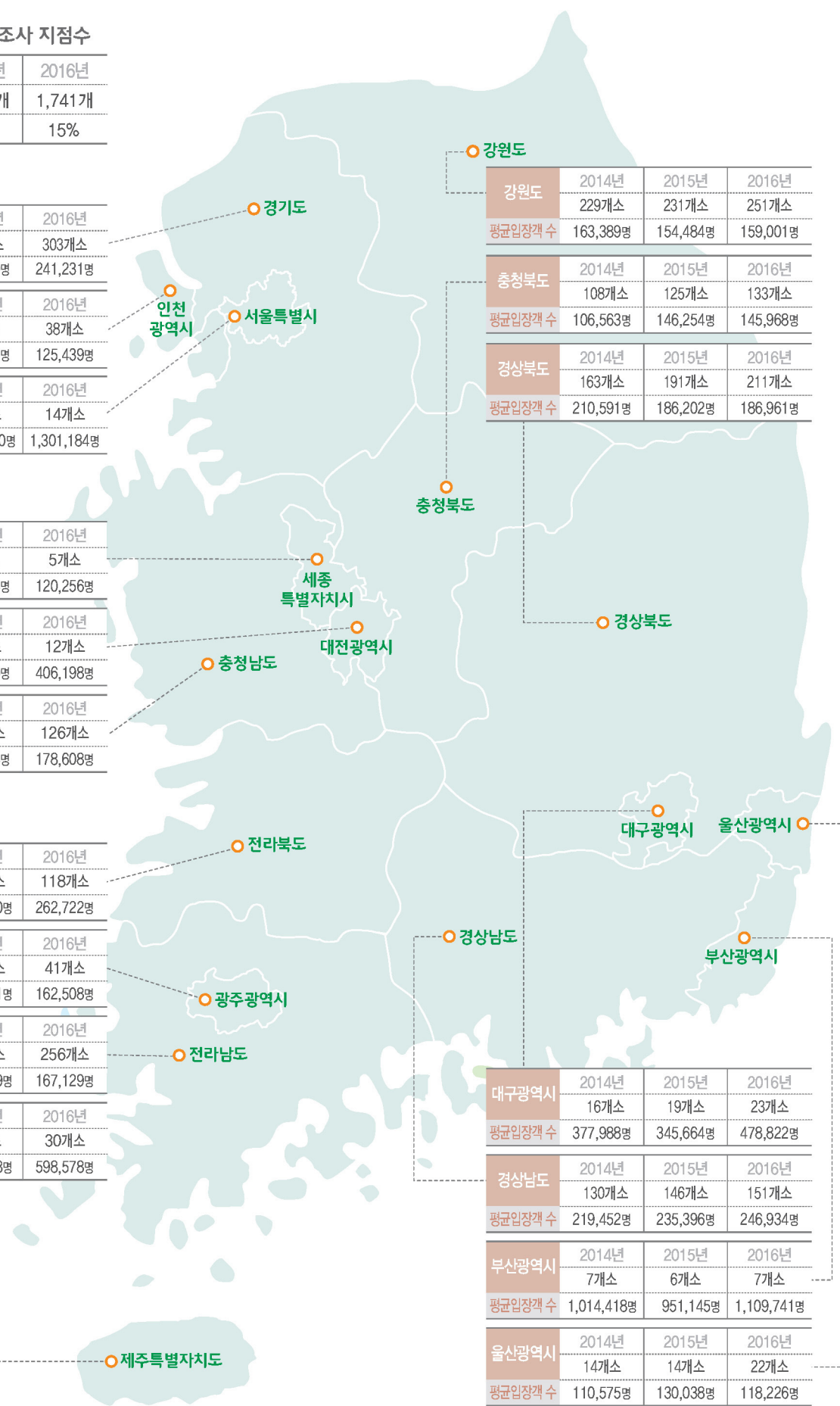

2. 조사 관광지점 수 현황

구분	2015년			2016년		
	유료	무료	합계	유료	무료	합계
서울특별시	12	2	14	12	2	14
부산광역시	3	3	6	4	3	7
대구광역시	13	6	19	12	11	23
인천광역시	6	13	19	18	20	38
광주광역시	4	23	27	7	34	41
대전광역시	5	5	10	7	5	12
울산광역시	8	6	14	11	11	22
세종특별자치시	5	-	5	5	-	5
경기도	215	23	238	263	40	303
강원도	186	45	231	205	46	251
충청북도	78	47	125	80	53	133
충청남도	74	29	103	90	36	126
전라북도	72	45	117	73	45	118
전라남도	147	77	224	168	88	256
경상북도	129	62	191	134	77	211
경상남도	112	34	146	113	38	151
제주특별자치도	28	2	30	28	2	30
계	1,097	422	1,519	1,230	511	1,741

주 1 : 표에 기재된 지점 수는 관광지식정보시스템에 등록된 지점 중 수치가 입력된 지점에 해당함

주 2 : 입장객 수는 각 관광지점을 방문하는 입장객 수로 해당 지역의 관광객 총량으로 사용할 수 없으며, 따라서 시·군·구별 입장객 수는 본 표에서 제외함



지역별 통계표

- | | |
|------------|-------------|
| 1. 서울특별시 | 10. 강원도 |
| 2. 부산광역시 | 11. 충청북도 |
| 3. 대구광역시 | 12. 충청남도 |
| 4. 인천광역시 | 13. 전라북도 |
| 5. 광주광역시 | 14. 전라남도 |
| 6. 대전광역시 | 15. 경상북도 |
| 7. 울산광역시 | 16. 경상남도 |
| 8. 세종특별자치시 | 17. 제주특별자치도 |
| 9. 경기도 | |

2016년 주요관광지점 입장객 통계집

2016 주요관광지점 입장객 통계집

서울특별시

시군구	유/무료	관광지	구분	2015년	2016년	1월	2월	3월	4월	5월	6월	7월	8월	9월	10월	11월	12월
종로구	유료	경복궁	내국인	3,347,046	3,122,183	144,022	161,100	167,966	340,944	378,455	263,435	220,865	225,335	360,920	512,873	194,951	151,317
			외국인	1,714,487	2,897,935	193,821	206,161	222,231	321,801	303,498	276,101	352,717	283,115	211,357	236,910	148,113	142,110
			계	5,061,533	6,020,118	337,843	367,261	390,197	662,745	681,953	539,536	573,582	508,450	572,277	749,783	343,064	293,427
종로구	유료	종묘	내국인	222,228	253,909	12,436	13,656	13,348	23,723	73,644	15,950	12,620	12,237	23,920	24,122	16,678	11,575
			외국인	54,505	75,494	2,902	3,829	5,566	5,823	10,762	5,564	6,164	6,094	8,185	8,813	6,887	4,905
			계	276,733	329,403	15,338	17,485	18,914	29,546	84,406	21,514	18,784	18,331	32,105	32,935	23,565	16,480
종로구	유료	창경궁	내국인	807,487	845,388	22,043	31,323	104,094	97,302	153,328	45,270	54,844	57,004	78,110	121,351	60,322	20,397
			외국인	41,602	49,749	1,696	1,626	3,310	7,017	5,519	3,364	3,931	3,270	5,496	5,468	5,605	3,447
			계	849,089	895,137	23,739	32,949	107,404	104,319	158,847	48,634	58,775	60,274	83,606	126,819	65,927	23,844
종로구	유료	창덕궁	내국인	1,226,217	1,287,308	49,472	62,740	77,620	186,302	181,421	95,232	56,511	59,729	140,097	182,621	143,481	52,082
			외국인	405,780	532,728	24,620	27,301	43,066	52,324	52,772	44,328	41,816	40,729	43,682	66,671	55,860	39,559
			계	1,631,997	1,820,036	74,092	90,041	120,686	238,626	234,193	139,560	98,327	100,458	183,779	249,292	199,341	91,641
중구	유료	덕수궁	내국인	1,108,388	1,268,344	54,352	53,244	69,020	118,061	161,461	122,701	106,114	105,984	172,717	150,871	101,022	52,797
			외국인	178,593	277,782	12,205	15,928	16,132	28,939	24,465	26,998	27,566	24,396	25,843	29,549	25,262	20,499
			계	1,286,981	1,546,126	66,557	69,172	85,152	147,000	185,926	149,699	133,680	130,380	198,560	180,420	126,284	73,296
중구	무료	남산골 한옥마을	내국인	982,938	886,374	41,656	65,867	62,225	107,727	102,595	76,501	64,408	50,222	95,258	114,247	61,868	43,800
			외국인	376,419	396,466	23,970	25,686	37,310	52,388	39,783	38,540	42,855	34,916	26,995	30,247	21,914	21,862
			계	1,359,357	1,282,840	65,626	91,553	99,535	160,115	142,378	115,041	107,263	85,138	122,253	144,494	83,782	65,662
중구	무료	서울시립 미술관 본관	내국인	721,542	1,049,865	50,885	62,976	63,928	57,556	139,123	112,785	110,604	162,446	103,916	82,470	53,029	50,147
			외국인	27,526	34,829	1,808	2,475	2,284	2,200	4,042	2,503	4,684	2,428	3,358	4,321	2,578	2,148
			계	749,068	1,084,694	52,693	65,451	66,212	59,756	143,165	115,288	115,288	164,874	107,274	86,791	55,607	52,295
용산구	유료	국립중앙 박물관	내국인	2,951,132	3,212,410	363,327	255,070	162,000	200,794	293,244	233,800	283,826	426,347	242,191	262,585	190,929	298,297
			외국인	129,445	183,849	14,074	16,051	18,708	17,811	12,648	15,492	20,934	20,138	12,218	14,386	11,950	9,439
			계	3,080,577	3,396,259	377,401	271,121	180,708	218,605	305,892	249,292	304,760	446,485	254,409	276,971	202,879	307,736

16 ■ 2016년 주요관광지점 입장객 통계집

시군구	유/무료	관광지	구분	2015년	2016년	1월	2월	3월	4월	5월	6월	7월	8월	9월	10월	11월	12월
노원구	유료	태릉·강릉 ·조선왕릉 전시관	내국인	102,583	94,844	1,544	1,758	3,748	11,831	21,485	9,440	3,454	3,051	10,739	17,881	7,507	2,406
			외국인	300	437	6	32	14	26	56	35	49	46	27	102	40	4
			계	102,883	95,281	1,550	1,790	3,762	11,857	21,541	9,475	3,503	3,097	10,766	17,983	7,547	2,410
서대문구	유료	서대문 자연사 박물관	내국인	327,137	329,490	34,358	20,210	19,372	28,567	25,663	26,647	32,745	47,091	22,388	26,965	24,905	20,579
			외국인	0	0	0	0	0	0	0	0	0	0	0	0	0	0
			계	327,137	329,490	34,358	20,210	19,372	28,567	25,663	26,647	32,745	47,091	22,388	26,965	24,905	20,579
서대문구	유료	서대문 형무소 역사관	내국인	546,316	602,750	20,021	16,387	50,374	50,928	80,932	52,204	31,310	114,395	33,223	76,689	47,882	28,405
			외국인	58,405	59,086	4,375	3,988	3,946	4,280	4,476	915	5,030	8,279	6,369	6,272	5,559	5,597
			계	604,721	661,836	24,396	20,375	54,320	55,208	85,408	53,119	36,340	122,674	39,592	82,961	53,441	34,002
마포구	유료	트릭아이 미술관	내국인	94,792	100,365	11,382	9,864	4,061	3,816	7,170	6,379	12,218	22,213	5,504	7,392	4,179	6,187
			외국인	272,337	283,588	25,604	28,575	25,458	28,036	25,577	20,431	28,670	21,480	13,677	23,237	16,675	26,168
			계	367,129	383,953	36,986	38,439	29,519	31,852	32,747	26,810	40,888	43,693	19,181	30,629	20,854	32,355
서초구	유료	현릉·인릉	내국인	42,486	37,525	1,296	1,518	2,894	4,372	5,335	4,525	2,324	1,493	3,815	5,253	2,915	1,785
			외국인	171	156	3	6	18	1	13	13	3	21	17	11	49	1
			계	42,657	37,681	1,299	1,524	2,912	4,373	5,348	4,538	2,327	1,514	3,832	5,264	2,964	1,786
강남구	유료	선릉·정릉	내국인	333,463	328,410	11,788	12,962	26,333	43,688	41,184	34,058	23,724	18,732	35,199	39,194	27,041	14,507
			외국인	9,173	5,308	365	286	469	901	662	452	351	232	541	554	370	125
			계	342,636	333,718	12,153	13,248	26,802	44,589	41,846	34,510	24,075	18,964	35,740	39,748	27,411	14,632

2016 주요관광지점 입장객 통계집

부산광역시

시군구	유/무료	관광지	구분	2015년	2016년	1월	2월	3월	4월	5월	6월	7월	8월	9월	10월	11월	12월	
영도구	유료	태종대 관광지	내국인	936,221	949,135	88,135	88,460	59,894	85,582	86,889	72,321	85,317	113,101	52,552	71,513	63,463	81,908	
			외국인	0	0	0	0	0	0	0	0	0	0	0	0	0	0	0
			계	936,221	949,135	88,135	88,460	59,894	85,582	86,889	72,321	85,317	113,101	52,552	71,513	63,463	81,908	
남구	무료	부산시립 박물관	내국인	167,164	153,526	9,905	7,145	6,633	15,906	21,024	14,400	12,376	15,848	13,658	14,686	10,603	11,342	
			외국인	26,136	44,505	2,027	2,852	3,030	3,344	3,360	3,737	6,642	4,133	3,761	3,731	4,402	3,486	
			계	193,300	198,031	11,932	9,997	9,663	19,250	24,384	18,137	19,018	19,981	17,419	18,417	15,005	14,828	
해운대구	유료	부산 아쿠아리움	내국인	829,060	875,672	84,594	75,981	52,435	78,813	78,008	68,075	90,390	109,722	52,685	74,903	44,740	65,326	
			외국인	0	0	0	0	0	0	0	0	0	0	0	0	0	0	
			계	829,060	875,672	84,594	75,981	52,435	78,813	78,008	68,075	90,390	109,722	52,685	74,903	44,740	65,326	
해운대구	무료	누리마루 APEC 하우스	내국인	0	0	-	-	-	-	-	-	-	-	-	-	-	-	
			외국인	0	0	-	-	-	-	-	-	-	-	-	-	-	-	
			계	1,499,243	1,937,831	150,802	149,417	133,579	177,667	206,484	160,835	175,755	175,644	138,363	180,060	138,385	150,840	
사하구	무료	감천 문화마을	내국인	0	0	-	-	-	-	-	-	-	-	-	-	-	-	
			외국인	0	0	-	-	-	-	-	-	-	-	-	-	-		
			계	1,381,361	1,841,323	153,260	174,843	121,599	149,708	161,346	156,957	173,797	195,817	130,697	149,500	125,105	148,694	
강서구	유료	한국마사회 렛츠런파크 부산경남	내국인	867,684	1,029,611	93,315	59,890	74,187	100,464	99,871	82,744	102,015	82,055	69,166	110,666	70,073	85,165	
			외국인	0	0	0	0	0	0	0	0	0	0	0	0	0	0	
			계	867,684	1,029,611	93,315	59,890	74,187	100,464	99,871	82,744	102,015	82,055	69,166	110,666	70,073	85,165	
기장군	유료	국립 부산과학관	내국인	0	0	-	-	-	-	-	-	-	-	-	-	-	-	
			외국인	0	0	-	-	-	-	-	-	-	-	-	-	-		
			계	0	936,583	139,774	86,944	54,267	77,048	73,823	50,555	75,558	106,941	58,857	96,979	53,625	62,212	

2016 주요관광지점 입장객 통계집

대구광역시

시군구	유/무료	관광지	구분	2015년	2016년	1월	2월	3월	4월	5월	6월	7월	8월	9월	10월	11월	12월	
중구	유료	구암서원	내국인	24,411	13,451	292	305	929	974	1,605	881	1,597	1,406	1,551	1,757	1,178	976	
			외국인	2,398	487	32	9	61	40	22	93	65	45	15	20	75	10	
			계	26,809	13,938	324	314	990	1,014	1,627	974	1,662	974	1,662	1,451	1,566	1,777	1,253
중구	유료	향촌문화관	내국인	100,958	108,359	12,359	12,106	7,352	7,934	11,146	7,673	8,841	11,111	8,930	8,938	6,133	5,836	
			외국인	10	4,491	572	630	11	35	30	832	1,218	997	67	51	19	29	
			계	100,968	112,850	12,931	12,736	7,363	7,969	11,176	8,505	10,059	12,108	8,997	8,989	6,152	5,865	
중구	무료	근대 문화체험관 계산예가	내국인	0	0	-	-	-	-	-	-	-	-	-	-	-	-	
			외국인	0	0	-	-	-	-	-	-	-	-	-	-	-	-	-
			계	202,295	285,733	17,002	18,102	16,655	17,940	25,640	18,991	15,200	76,953	16,524	26,783	19,804	16,139	
중구	무료	김광석 다시 그리기 길	내국인	0	0	-	-	-	-	-	-	-	-	-	-	-	-	
			외국인	0	0	-	-	-	-	-	-	-	-	-	-	-	-	
			계	841,838	1,000,329	82,265	87,135	74,454	90,413	111,000	83,842	72,980	78,402	74,593	91,253	76,765	77,227	
동구	유료	대구시니어 체험관	내국인	4,932	4,554	230	214	442	460	795	422	290	396	210	450	434	211	
			외국인	132	165	0	0	0	0	0	42	0	0	23	0	0	100	
			계	5,064	4,719	230	214	442	460	795	464	290	396	233	450	434	311	
동구	유료	팔공산 케이블카	내국인	311,790	323,693	17,117	16,271	20,229	30,443	31,008	24,621	21,006	24,170	24,117	47,316	49,238	18,157	
			외국인	0	0	0	0	0	0	0	0	0	0	0	0	0	0	
			계	311,790	323,693	17,117	16,271	20,229	30,443	31,008	24,621	21,006	24,170	24,117	47,316	49,238	18,157	
동구	무료	갯바위	내국인	0	0	-	-	-	-	-	-	-	-	-	-	-	-	
			외국인	0	0	-	-	-	-	-	-	-	-	-	-	-	-	
			계	0	529,293	45,849	41,842	38,817	37,338	49,936	41,232	42,617	43,910	42,034	67,375	44,413	33,930	
동구	무료	노태우 전대통령 생가	내국인	0	0	-	-	-	-	-	-	-	-	-	-	-	-	
			외국인	0	0	-	-	-	-	-	-	-	-	-	-	-	-	
			계	116,645	51,244	3,522	3,537	4,526	5,668	5,126	4,353	4,337	4,112	3,421	5,386	4,735	2,521	

24 ■ 2016년 주요관광지점 입장객 통계집

시군구	유/무료	관광지	구분	2015년	2016년	1월	2월	3월	4월	5월	6월	7월	8월	9월	10월	11월	12월	
동구	무료	신승겸장군 유적지	내국인	0	0	-	-	-	-	-	-	-	-	-	-	-	-	
			외국인	0	0	-	-	-	-	-	-	-	-	-	-	-	-	-
			계	0	52,366	1,417	1,818	4,639	6,492	3,117	1,280	3,460	4,247	6,087	5,586	7,244	6,979	
동구	무료	아양기차길	내국인	0	0	-	-	-	-	-	-	-	-	-	-	-	-	
			외국인	0	0	-	-	-	-	-	-	-	-	-	-	-	-	-
			계	0	619,485	39,424	42,884	54,208	64,883	55,008	52,658	58,446	49,213	55,622	65,777	42,804	38,558	
남구	무료	앞산전망대	내국인	0	0	-	-	-	-	-	-	-	-	-	-	-	-	
			외국인	0	0	-	-	-	-	-	-	-	-	-	-	-	-	-
			계	0	300,152	26,042	16,845	22,652	25,006	33,113	26,873	23,794	21,603	25,415	31,353	27,739	19,717	
북구	유료	대구사격장	내국인	165,324	198,604	13,680	20,713	12,077	22,158	26,818	11,500	16,079	18,766	15,222	17,673	11,834	12,084	
			외국인	6,455	2,991	104	104	84	661	296	126	372	155	647	146	190	106	
			계	171,779	201,595	13,784	20,817	12,161	22,819	27,114	11,626	16,451	18,921	15,869	17,819	12,024	12,190	
수성구	유료	대구미술관	내국인	241,127	187,336	25,931	15,167	14,915	15,785	18,730	17,215	14,432	14,751	15,070	6,618	12,728	15,994	
			외국인	0	0	0	0	0	0	0	0	0	0	0	0	0	0	
			계	241,127	187,336	25,931	15,167	14,915	15,785	18,730	17,215	14,432	14,751	15,070	6,618	12,728	15,994	
수성구	무료	국립 대구박물관	내국인	0	0	-	-	-	-	-	-	-	-	-	-	-	-	
			외국인	0	0	-	-	-	-	-	-	-	-	-	-	-	-	
			계	269,436	301,649	15,380	30,295	12,042	18,321	44,530	19,607	18,640	23,017	51,188	24,193	21,257	23,179	
달서구	유료	온천 엘리바덴	내국인	678,299	655,921	93,197	75,598	60,179	28,728	29,854	27,122	62,013	72,961	46,924	47,152	46,983	65,210	
			외국인	9,875	13,038	512	1,119	491	1,410	1,038	1,168	1,245	1,135	1,547	1,514	1,089	770	
			계	688,174	668,959	93,709	76,717	60,670	30,138	30,892	28,290	63,258	74,096	48,471	48,666	48,072	65,980	
달서구	유료	이월드	내국인	1,424,024	1,790,984	125,598	134,264	142,539	225,379	206,042	101,268	100,565	145,437	110,592	165,386	156,081	177,833	
			외국인	42,572	18,990	738	854	1,089	1,361	2,523	2,732	981	1,728	1,128	2,766	1,441	1,649	
			계	1,466,596	1,809,974	126,336	135,118	143,628	226,740	208,565	104,000	101,546	147,165	111,720	168,152	157,522	179,482	

시군구	유/무료	관광지	구분	2015년	2016년	1월	2월	3월	4월	5월	6월	7월	8월	9월	10월	11월	12월	
달서구	무료	대구수목원	내국인	0	0	-	-	-	-	-	-	-	-	-	-	-	-	
			외국인	0	0	-	-	-	-	-	-	-	-	-	-	-	-	-
			계	0	1,844,215	39,326	65,991	163,108	215,668	260,006	105,069	86,016	72,868	122,239	244,004	386,779	83,141	
달성군	유료	국립대구 과학관	내국인	673,775	680,560	35,215	31,252	33,785	45,665	78,175	305,849	43,010	64,352	43,257	-	-	-	
			외국인	0	2,010	0	0	0	779	390	190	332	319	-	-	-	-	
			계	673,775	849,276	35,215	31,252	33,785	45,665	78,954	306,239	43,200	64,684	43,576	77,421	51,740	37,545	
달성군	유료	사문진 유람선 (달성호 및 사문진호)	내국인	106,483	42,790	1,756	1,758	3,758	3,587	11,175	6,194	4,540	4,495	5,527	-	-	-	
			외국인	0	538	0	0	0	180	135	97	24	102	-	-	-		
			계	106,483	56,640	1,756	1,758	3,758	3,587	11,355	6,329	4,637	4,519	5,629	7,527	4,188	1,597	
달성군	유료	스파밸리	내국인	215,271	525,529	20,125	7,521	1,578	122,217	52,482	46,155	69,493	89,095	19,468	45,549	19,378	32,468	
			외국인	253	1,162	30	195	39	0	69	75	355	353	25	0	0	21	
			계	215,524	526,691	20,155	7,716	1,617	122,217	52,551	46,230	69,848	89,448	19,493	45,549	19,378	32,489	
달성군	유료	허브힐즈 (구 냉천 자연랜드)	내국인	146,407	204,697	14,110	15,612	16,288	16,353	30,957	15,175	10,467	13,892	18,942	24,172	12,525	16,204	
			외국인	4,580	21,076	512	668	753	578	754	212	3,314	3,582	3,606	3,189	2,038	1,870	
			계	150,987	225,773	14,622	16,280	17,041	16,931	31,711	15,387	13,781	17,474	22,548	27,361	14,563	18,074	
달성군	무료	녹동서원	내국인	32,832	27,131	1,225	1,776	1,855	3,142	3,957	3,017	1,551	2,258	2,480	3,426	756	1,688	
			외국인	955	2,910	11	165	72	102	207	424	415	570	96	370	185	293	
			계	33,787	30,041	1,236	1,941	1,927	3,244	4,164	3,441	1,966	2,828	2,576	3,796	941	1,981	
달성군	무료	디아크 (강정 고령보)	내국인	0	0	-	-	-	-	-	-	-	-	-	-	-	-	
			외국인	0	0	-	-	-	-	-	-	-	-	-	-	-	-	
			계	895,557	1,016,952	24,457	33,867	45,863	48,644	81,663	127,795	121,758	123,487	124,592	121,771	84,761	78,294	

1) 달성군의 '국립대구과학관'은 2016년 10월부터 관광지유형(유료(내·외국인 구분)→유료(총원))이 변경됨

2) 달성군의 '사문진유람선'은 2016년 10월부터 관광지유형(유료(내·외국인 구분)→유료(총원))이 변경됨

2016 주요관광지점 입장객 통계집

인천광역시

시군구	유/무료	관광지	구분	2015년	2016년	1월	2월	3월	4월	5월	6월	7월	8월	9월	10월	11월	12월	
중구	유료	송월 동화 마을 트릭 아트스토리	내국인	0	0	-	-	-	-	-	-	-	-	-	-	-	-	
			외국인	0	0	-	-	-	-	-	-	-	-	-	-	-	-	-
			계	0	68,316	4,407	5,297	3,931	5,645	9,036	5,636	5,216	7,116	5,486	7,597	5,353	3,596	
중구	유료	연안부두 유람선	내국인	261,028	351,761	8,490	7,549	35,951	68,387	69,728	42,349	22,648	21,061	19,266	19,142	19,616	17,574	
			외국인	4,659	79,324	40	136	672	708	1,055	12,343	7,555	11,484	14,175	15,884	13,712	1,560	
			계	265,687	431,085	8,530	7,685	36,623	69,095	70,783	54,692	30,203	32,545	33,441	35,026	33,328	19,134	
중구	유료	월미도 유람선	내국인	375,934	398,592	15,642	13,425	31,719	48,889	52,391	43,424	38,385	44,405	37,018	34,648	20,182	18,464	
			외국인	8,142	30,693	87	109	232	3,738	4,061	2,834	2,855	4,817	4,595	4,275	1,804	1,286	
			계	384,076	429,285	15,729	13,534	31,951	52,627	56,452	46,258	41,240	49,222	41,613	38,923	21,986	19,750	
중구	유료	인천 개항장 근대건축 전시관	내국인	92,775	71,970	5,643	3,919	3,448	8,116	10,693	4,849	4,886	5,554	4,478	12,046	5,212	3,126	
			외국인	972	1,001	43	62	61	253	143	65	37	54	62	108	87	26	
			계	93,747	72,971	5,686	3,981	3,509	8,369	10,836	4,914	4,923	5,608	4,540	12,154	5,299	3,152	
중구	유료	짜장면 박물관	내국인	198,541	153,483	13,876	11,247	11,161	16,964	17,515	11,576	12,077	13,936	10,180	18,571	9,766	6,614	
			외국인	10,888	17,231	1,045	1,224	1,337	939	1,101	1,404	2,309	2,917	911	1,378	947	1,719	
			계	209,429	170,714	14,921	12,471	12,498	17,903	18,616	12,980	14,386	16,853	11,091	19,949	10,713	8,333	
중구	무료	무의도	내국인	0	0	-	-	-	-	-	-	-	-	-	-	-	-	
			외국인	0	0	-	-	-	-	-	-	-	-	-	-	-	-	
			계	331,576	375,715	13,206	11,899	18,400	30,123	51,152	45,524	39,102	49,985	35,426	41,075	24,239	15,584	
중구	무료	인천대교 기념관	내국인	37,148	25,050	1,334	1,449	1,609	2,710	2,885	2,706	1,946	2,461	2,020	1,946	2,141	1,843	
			외국인	4,848	2,721	199	172	273	360	399	301	142	194	139	142	171	229	
			계	41,996	27,771	1,533	1,621	1,882	3,070	3,284	3,007	2,088	2,655	2,159	2,088	2,312	2,072	
중구	무료	인천학생 과학관	내국인	0	0	-	-	-	-	-	-	-	-	-	-	-	-	
			외국인	0	0	-	-	-	-	-	-	-	-	-	-	-	-	
			계	0	61,982	-	-	-	-	-	-	158	156	21,040	9,994	11,759	11,271	7,604

30 ■ 2016년 주요관광지점 입장객 통계집

시군구	유/무료	관광지	구분	2015년	2016년	1월	2월	3월	4월	5월	6월	7월	8월	9월	10월	11월	12월
중구	무료	한국 이민사 박물관	내국인	123,697	113,174	5,227	6,522	9,347	18,348	15,778	7,893	7,331	6,651	7,644	14,591	7,294	6,548
			외국인	1,603	1,188	26	22	51	92	126	40	168	65	58	471	19	50
			계	125,300	114,362	5,253	6,544	9,398	18,440	15,904	7,933	7,499	6,716	7,702	15,062	7,313	6,598
동구	유료	수도국산 달동네 박물관	내국인	103,660	105,159	12,440	8,164	7,102	8,470	10,988	9,717	8,219	10,508	10,199	7,491	5,752	6,109
			외국인	0	0	0	0	0	0	0	0	0	0	0	0	0	0
			계	103,660	105,159	12,440	8,164	7,102	8,470	10,988	9,717	8,219	10,508	10,199	7,491	5,752	6,109
동구	무료	작은 미술관	내국인	0	0	-	-	-	-	-	-	-	-	-	-	-	-
			외국인	0	0	-	-	-	-	-	-	-	-	-	-	-	-
			계	0	2,376	286	163	59	77	240	191	257	156	67	151	647	82
남구	무료	송암 미술관	내국인	0	0	-	-	-	-	-	-	-	-	-	-	-	-
			외국인	0	0	-	-	-	-	-	-	-	-	-	-	-	-
			계	15,744	15,905	811	404	748	1,107	1,206	1,794	1,394	3,044	1,427	1,519	1,445	1,006
연수구	무료	가스 과학관	내국인	0	0	-	-	-	-	-	-	-	-	-	-	-	-
			외국인	0	0	-	-	-	-	-	-	-	-	-	-	-	-
			계	74,614	70,758	4,942	2,149	1,597	6,657	7,620	8,410	8,227	5,728	4,610	5,596	7,558	7,664
연수구	무료	인천상륙 작전 기념관	내국인	161,878	170,177	8,109	8,902	12,082	14,150	17,617	14,156	14,067	16,737	14,758	18,812	15,026	15,761
			외국인	40,188	31,312	2,028	1,787	3,172	2,212	2,657	1,826	2,612	2,832	2,431	3,641	3,178	2,936
			계	202,066	201,489	10,137	10,689	15,254	16,362	20,274	15,982	16,679	19,569	17,189	22,453	18,204	18,697
남동구	유료	소래 역사관	내국인	0	39,613	-	-	-	-	6,105	4,923	4,224	4,980	4,703	7,599	3,646	3,433
			외국인	0	0	-	-	-	-	0	0	0	0	0	0	0	0
			계	0	39,613	-	-	-	-	6,105	4,923	4,224	4,980	4,703	7,599	3,646	3,433
부평구	유료	부평 아트센터	내국인	89,386	92,495	3,896	7,906	3,879	5,281	13,398	12,184	5,114	7,562	4,060	8,794	9,154	11,267
			외국인	0	0	0	0	0	0	0	0	0	0	0	0	0	0
			계	89,386	92,495	3,896	7,906	3,879	5,281	13,398	12,184	5,114	7,562	4,060	8,794	9,154	11,267

시군구	유/무료	관광지	구분	2015년	2016년	1월	2월	3월	4월	5월	6월	7월	8월	9월	10월	11월	12월		
부평구	유료	한국 선교역사	내국인	0	0	-	-	-	-	-	-	-	-	-	-	-	-		
			외국인	0	0	-	-	-	-	-	-	-	-	-	-	-	-	-	
			계	0	161	-	-	-	-	-	-	-	-	-	-	-	-	-	161
부평구	무료	기후변화 체험관	내국인	0	0	-	-	-	-	-	-	-	-	-	-	-	-	-	
			외국인	0	0	-	-	-	-	-	-	-	-	-	-	-	-	-	-
			계	0	5,969	-	-	-	-	-	-	-	-	-	-	-	-	-	5,969
부평구	무료	부평역사 박물관	내국인	0	0	-	-	-	-	-	-	-	-	-	-	-	-	-	
			외국인	0	0	-	-	-	-	-	-	-	-	-	-	-	-	-	-
			계	0	6,730	-	-	-	-	-	-	-	-	-	-	-	-	-	6,730
부평구	무료	안전 체험관	내국인	0	0	-	-	-	-	-	-	-	-	-	-	-	-	-	
			외국인	0	0	-	-	-	-	-	-	-	-	-	-	-	-	-	-
			계	0	2,844	-	-	-	-	-	-	-	-	-	-	-	-	-	2,844
부평구	무료	인천 나비공원	내국인	0	0	-	-	-	-	-	-	-	-	-	-	-	-	-	
			외국인	0	0	-	-	-	-	-	-	-	-	-	-	-	-	-	-
			계	0	5,270	-	-	-	-	-	-	-	-	-	-	-	-	-	5,270
계양구	유료	인천 어린이 과학관	내국인	0	0	-	-	-	-	-	-	-	-	-	-	-	-	-	
			외국인	0	0	-	-	-	-	-	-	-	-	-	-	-	-	-	-
			계	0	546,756	42,520	30,672	25,928	47,947	50,758	40,205	67,664	88,737	33,856	42,667	39,089	36,713		
강화군	유료	강화 갯벌센터	내국인	0	4,275	-	-	-	-	-	-	887	1,098	765	797	483	245		
			외국인	0	0	-	-	-	-	-	-	0	0	0	0	0	0	0	
			계	0	4,275	-	-	-	-	-	-	887	1,098	765	797	483	245		
강화군	유료	강화역사 박물관	내국인	0	102,147	-	-	-	-	-	-	11,506	15,544	15,321	32,440	9,793	17,543		
			외국인	0	0	-	-	-	-	-	-	0	0	0	0	0	0		
			계	0	102,147	-	-	-	-	-	-	11,506	15,544	15,321	32,440	9,793	17,543		

32 ■ 2016년 주요관광지점 입장객 통계집

시군구	유/무료	관광지	구분	2015년	2016년	1월	2월	3월	4월	5월	6월	7월	8월	9월	10월	11월	12월	
강화군	유료	강화 자연사 박물관	내국인	0	77,155	-	-	-	-	-	-	9,880	12,974	11,348	23,208	12,580	7,165	
			외국인	0	0	-	-	-	-	-	-	-	0	0	0	0	0	0
			계	0	77,155	-	-	-	-	-	-	-	9,880	12,974	11,348	23,208	12,580	7,165
강화군	유료	강화 전적지 5개소	내국인	0	247,717	-	-	-	-	-	-	26,548	28,965	42,559	83,766	42,170	23,709	
			외국인	0	0	-	-	-	-	-	-	-	0	0	0	0	0	0
			계	0	247,717	-	-	-	-	-	-	-	26,548	28,965	42,559	83,766	42,170	23,709
강화군	유료	강화평화 전망대	내국인	0	127,812	-	-	-	-	-	-	15,402	20,064	20,099	36,287	17,980	17,980	
			외국인	0	0	-	-	-	-	-	-	-	0	0	0	0	0	0
			계	0	127,812	-	-	-	-	-	-	-	15,402	20,064	20,099	36,287	17,980	17,980
강화군	유료	강화 화문석 문화관	내국인	0	10,484	-	-	-	-	-	-	1,326	2,036	1,408	3,586	1,402	726	
			외국인	0	0	-	-	-	-	-	-	-	0	0	0	0	0	0
			계	0	10,484	-	-	-	-	-	-	-	1,326	2,036	1,408	3,586	1,402	726
강화군	유료	마니산	내국인	0	102,322	-	-	-	-	-	-	8,876	9,771	17,287	33,752	20,819	11,817	
			외국인	0	0	-	-	-	-	-	-	-	0	0	0	0	0	0
			계	0	102,322	-	-	-	-	-	-	-	8,876	9,771	17,287	33,752	20,819	11,817
강화군	유료	함허동천	내국인	0	88,510	-	-	-	-	-	-	21,594	33,424	10,731	12,200	6,185	4,376	
			외국인	0	0	-	-	-	-	-	-	-	0	0	0	0	0	0
			계	0	88,510	-	-	-	-	-	-	-	21,594	33,424	10,731	12,200	6,185	4,376
강화군	무료	강화나들길 (1코스~ 8코스)	내국인	0	0	-	-	-	-	-	-	-	-	-	-	-	-	
			외국인	0	0	-	-	-	-	-	-	-	-	-	-	-	-	
			계	249,981	225,267	9,644	9,799	14,310	14,073	16,663	44,177	15,099	25,628	14,871	25,394	18,810	16,799	
옹진군	무료	대청면	내국인	0	0	-	-	-	-	-	-	-	-	-	-	-	-	
			외국인	0	0	-	-	-	-	-	-	-	-	-	-	-	-	
			계	13,043	17,653	702	746	831	1,092	2,011	1,670	1,838	2,429	2,311	1,751	1,281	991	

시군구	유/무료	관광지	구분	2015년	2016년	1월	2월	3월	4월	5월	6월	7월	8월	9월	10월	11월	12월	
웅진군	무료	덕적면	내국인	0	0	-	-	-	-	-	-	-	-	-	-	-	-	
			외국인	0	0	-	-	-	-	-	-	-	-	-	-	-	-	-
			계	98,774	102,002	2,214	2,862	3,905	5,940	11,581	11,000	13,126	19,240	12,641	11,781	5,243	2,469	
웅진군	무료	백령면	내국인	0	0	-	-	-	-	-	-	-	-	-	-	-	-	
			외국인	0	0	-	-	-	-	-	-	-	-	-	-	-	-	-
			계	74,086	80,705	3,313	3,203	4,024	4,744	8,519	8,512	8,030	11,553	9,533	9,516	6,128	3,630	
웅진군	무료	북도면	내국인	0	0	-	-	-	-	-	-	-	-	-	-	-	-	
			외국인	0	0	-	-	-	-	-	-	-	-	-	-	-	-	-
			계	371,730	504,507	13,875	18,211	28,610	49,676	67,524	59,958	60,108	60,072	51,620	52,247	25,312	17,294	
웅진군	무료	연평면	내국인	0	0	-	-	-	-	-	-	-	-	-	-	-	-	
			외국인	0	0	-	-	-	-	-	-	-	-	-	-	-	-	-
			계	21,412	21,533	1,014	1,153	1,349	1,459	2,124	2,269	2,115	2,534	2,262	2,153	1,742	1,359	
웅진군	무료	영흥 에너지 파크	내국인	0	80,355	4,058	3,528	3,528	6,185	13,168	9,552	9,174	9,788	5,935	7,411	3,420	4,608	
			외국인	0	732	10	25	25	76	124	117	0	15	214	17	46	63	
			계	0	81,087	4,068	3,553	3,553	6,261	13,292	9,669	9,174	9,803	6,149	7,428	3,466	4,671	
웅진군	무료	자월면	내국인	0	0	-	-	-	-	-	-	-	-	-	-	-	-	
			외국인	0	0	-	-	-	-	-	-	-	-	-	-	-	-	
			계	118,753	125,788	1,749	2,449	3,378	7,977	16,780	16,376	17,255	24,461	14,483	13,493	5,348	2,039	

2016 주요관광지점 입장객 통계집

광주광역시

시군구	유/무료	관광지	구분	2015년	2016년	1월	2월	3월	4월	5월	6월	7월	8월	9월	10월	11월	12월	
동구	무료	광주광역시 5.18민주화 운동기록관	내국인	0	0	-	-	-	-	-	-	-	-	-	-	-	-	
			외국인	0	0	-	-	-	-	-	-	-	-	-	-	-	-	-
			계	19,082	38,382	1,637	1,427	1,489	2,318	8,234	3,016	3,813	3,180	2,908	4,041	3,350	2,969	
동구	무료	무등산 국립공원 (동적골)	내국인	0	0	-	-	-	-	-	-	-	-	-	-	-	-	
			외국인	0	0	-	-	-	-	-	-	-	-	-	-	-	-	
			계	283,788	202,365	12,215	13,416	19,396	24,282	18,696	16,658	13,721	13,476	15,756	24,338	17,526	12,885	
동구	무료	무등산 국립공원(장원 봉제1진입로)	내국인	0	0	-	-	-	-	-	-	-	-	-	-	-	-	
			외국인	0	0	-	-	-	-	-	-	-	-	-	-	-	-	
			계	35,086	17,344	1,431	1,101	1,779	1,312	1,353	1,339	1,513	1,638	1,560	1,767	1,353	1,198	
동구	무료	무등산 국립공원 (제1수원지)	내국인	113,113	77,438	4,891	4,402	5,638	4,409	6,830	7,496	7,411	8,702	7,383	8,381	6,147	5,748	
			외국인	0	0	0	0	0	0	0	0	0	0	0	0	0	0	
			계	113,113	77,438	4,891	4,402	5,638	4,409	6,830	7,496	7,411	8,702	7,383	8,381	6,147	5,748	
동구	무료	무등산 국립공원 (제2수원지)	내국인	0	0	-	-	-	-	-	-	-	-	-	-	-	-	
			외국인	0	0	-	-	-	-	-	-	-	-	-	-	-	-	
			계	0	62,723	6,958	7,854	8,440	4,978	3,799	4,556	5,270	7,241	3,542	3,955	4,264	1,866	
동구	무료	무등산 국립공원 (주차장~옛길)	내국인	82,564	56,981	3,626	2,859	4,797	4,919	6,707	4,834	3,967	3,998	5,081	6,876	5,362	3,955	
			외국인	0	0	0	0	0	0	0	0	0	0	0	0	0		
			계	82,564	56,981	3,626	2,859	4,797	4,919	6,707	4,834	3,967	3,998	5,081	6,876	5,362	3,955	
동구	무료	무등산 국립공원 (증심사방향)	내국인	215,921	157,827	17,121	12,242	11,377	10,278	11,131	11,169	9,734	10,050	11,715	20,669	18,870	13,471	
			외국인	0	0	0	0	0	0	0	0	0	0	0	0	0		
			계	215,921	157,827	17,121	12,242	11,377	10,278	11,131	11,169	9,734	10,050	11,715	20,669	18,870	13,471	
동구	무료	무등산 국립공원 (증심사방향2)	내국인	531,358	360,738	31,063	21,719	26,607	23,681	34,452	25,681	24,144	28,390	30,458	49,942	38,437	26,164	
			외국인	0	0	0	0	0	0	0	0	0	0	0	0	0		
			계	531,358	360,738	31,063	21,719	26,607	23,681	34,452	25,681	24,144	28,390	30,458	49,942	38,437	26,164	

38 ■ 2016년 주요관광지점 입장객 통계집

시군구	유/무료	관광지	구분	2015년	2016년	1월	2월	3월	4월	5월	6월	7월	8월	9월	10월	11월	12월	
동구	무료	무등산 국립공원(중심 사상기방향)	내국인	85,159	55,993	5,738	4,357	3,940	3,132	4,102	3,747	3,558	4,722	4,313	7,115	6,152	5,117	
			외국인	0	0	0	0	0	0	0	0	0	0	0	0	0	0	0
			계	85,159	55,993	5,738	4,357	3,940	3,132	4,102	3,747	3,558	4,722	4,313	7,115	6,152	5,117	
동구	무료	무등산 국립공원(중심 사상기방향2)	내국인	585,994	405,019	43,404	32,968	32,009	28,162	35,851	26,281	21,346	18,412	30,177	49,203	47,337	39,869	
			외국인	0	0	0	0	0	0	0	0	0	0	0	0	0	0	
			계	585,994	405,019	43,404	32,968	32,009	28,162	35,851	26,281	21,346	18,412	30,177	49,203	47,337	39,869	
동구	무료	무등산 국립공원(중심 사차량통제소)	내국인	192,682	101,387	8,874	12,666	9,169	11,803	12,934	8,906	8,878	2,872	5,726	7,774	7,510	4,275	
			외국인	0	0	0	0	0	0	0	0	0	0	0	0	0	0	
			계	192,682	101,387	8,874	12,666	9,169	11,803	12,934	8,906	8,878	2,872	5,726	7,774	7,510	4,275	
동구	무료	무등산 국립공원 (중심상가)	내국인	0	0	-	-	-	-	-	-	-	-	-	-	-	-	
			외국인	0	0	-	-	-	-	-	-	-	-	-	-	-	-	
			계	0	716,118	114,387	110,446	87,294	58,772	64,633	54,500	36,110	38,525	36,850	45,729	39,479	29,393	
동구	무료	무등산 국립공원 (자산유원지)	내국인	22,411	14,946	1,050	1,038	1,696	1,181	1,228	1,208	949	1,358	1,027	1,444	1,602	1,165	
			외국인	0	0	0	0	0	0	0	0	0	0	0	0	0		
			계	22,411	14,946	1,050	1,038	1,696	1,181	1,228	1,208	949	1,358	1,027	1,444	1,602	1,165	
서구	무료	광주학생 독립운동 기념회관	내국인	0	0	-	-	-	-	-	-	-	-	-	-	-	-	
			외국인	0	0	-	-	-	-	-	-	-	-	-	-	-	-	
			계	0	20,298	317	447	523	1,207	1,915	3,289	572	1,127	1,987	3,215	4,357	1,342	
서구	무료	상록전시관	내국인	0	0	-	-	-	-	-	-	-	-	-	-	-	-	
			외국인	0	0	-	-	-	-	-	-	-	-	-	-	-	-	
			계	0	30,457	3,574	2,851	4,513	6,948	3,414	3,780	2,437	2,940	0	0	0	0	
남구	유료	고싸움놀이 테마파크	내국인	10,791	10,166	147	669	191	1,134	547	591	743	706	1,574	1,657	1,454	753	
			외국인	0	0	0	0	0	0	0	0	0	0	0	0	0	0	
			계	10,791	10,166	147	669	191	1,134	547	591	743	706	1,574	1,657	1,454	753	

시군구	유/무료	관광지	구분	2015년	2016년	1월	2월	3월	4월	5월	6월	7월	8월	9월	10월	11월	12월	
남구	유료	승촌보 야영장	내국인	0	0	-	-	-	-	-	-	-	-	-	-	-	-	
			외국인	0	0	-	-	-	-	-	-	-	-	-	-	-	-	-
			계	0	18,232	4,563	1,340	1,323	1,398	0	0	1,501	1,060	1,934	2,205	1,581	1,327	
남구	무료	영산강 문화관	내국인	0	0	-	-	-	-	-	-	-	-	-	-	-	-	
			외국인	0	0	-	-	-	-	-	-	-	-	-	-	-	-	-
			계	0	539,536	19,698	25,157	54,002	76,257	85,236	39,983	19,640	22,092	54,126	75,317	38,975	29,053	
남구	무료	이장우가옥	내국인	0	0	-	-	-	-	-	-	-	-	-	-	-	-	
			외국인	0	0	-	-	-	-	-	-	-	-	-	-	-	-	-
			계	0	71,021	2,567	3,261	5,903	7,240	6,825	6,356	529	658	4,907	12,681	12,961	7,133	
남구	무료	포충사	내국인	0	0	-	-	-	-	-	-	-	-	-	-	-	-	
			외국인	0	0	-	-	-	-	-	-	-	-	-	-	-	-	-
			계	0	128,540	5,815	7,445	6,935	16,920	14,665	10,630	7,900	8,835	11,580	21,345	10,155	6,315	
북구	유료	광주문화 예술회관	내국인	0	0	-	-	-	-	-	-	-	-	-	-	-	-	
			외국인	0	0	-	-	-	-	-	-	-	-	-	-	-	-	-
			계	0	202,647	15,301	5,927	14,297	15,515	23,000	24,166	14,216	4,263	9,420	26,378	17,378	32,786	
북구	유료	광주시민의 숲 야영장	내국인	0	0	-	-	-	-	-	-	-	-	-	-	-	-	
			외국인	0	0	-	-	-	-	-	-	-	-	-	-	-	-	-
			계	0	16,364	836	512	632	1,148	1,428	1,112	1,104	1,144	2,028	2,604	1,940	1,876	
북구	유료	국립광주 과학관	내국인	0	0	-	-	-	-	-	-	-	-	-	-	-	-	
			외국인	0	0	-	-	-	-	-	-	-	-	-	-	-	-	-
			계	0	666,502	50,714	34,442	16,894	70,661	70,336	41,233	51,662	65,974	44,223	102,184	56,918	61,261	
북구	무료	무등산 국립공원(청풍 탐방지원센터)	내국인	0	0	-	-	-	-	-	-	-	-	-	-	-	-	
			외국인	0	0	-	-	-	-	-	-	-	-	-	-	-	-	-
			계	0	8,869	419	424	956	989	1,081	853	647	643	723	678	1,122	334	

40 ■ 2016년 주요관광지점 입장객 통계집

시군구	유/무료	관광지	구분	2015년	2016년	1월	2월	3월	4월	5월	6월	7월	8월	9월	10월	11월	12월	
북구	무료	시립미술관 (중외공원)	내국인	158,446	45,977	6,000	5,898	8,351	10,181	15,547	-	-	-	-	-	-	-	
			외국인	910	0	0	0	0	0	0	0	-	-	-	-	-	-	-
			계	159,356	158,206	6,000	5,898	8,351	10,181	15,547	11,254	10,779	13,258	18,461	27,527	17,241	13,709	
북구	무료	시립민속 박물관	내국인	296,063	125,333	7,968	12,872	17,090	45,052	42,351	-	-	-	-	-	-	-	
			외국인	17,939	2,348	67	278	433	676	894	-	-	-	-	-	-	-	
			계	314,002	335,032	8,035	13,150	17,523	45,728	43,245	28,099	32,190	20,015	37,135	54,723	25,919	9,270	
북구	유료	우치공원 (동물원)	내국인	0	0	-	-	-	-	-	-	-	-	-	-	-		
			외국인	0	0	-	-	-	-	-	-	-	-	-	-	-		
			계	0	247,027	-	-	-	-	-	29,739	10,731	13,723	49,321	93,856	36,784	12,873	
북구	유료	우치공원 (패밀리 랜드)	내국인	945,420	551,362	69,704	51,573	74,216	119,978	57,759	23,125	13,751	29,939	23,581	43,229	24,214	20,293	
			외국인	3,012	0	0	0	0	0	0	0	0	0	0	0	0	0	
			계	948,432	551,362	69,704	51,573	74,216	119,978	57,759	23,125	13,751	29,939	23,581	43,229	24,214	20,293	
북구	무료	국립광주 박물관	내국인	511,135	542,182	39,814	30,283	28,567	43,515	52,407	27,604	37,870	59,325	62,191	58,154	54,650	47,802	
			외국인	14,917	5,556	114	109	368	229	402	480	479	2,438	189	349	314	85	
			계	526,052	547,738	39,928	30,392	28,935	43,744	52,809	28,084	38,349	61,763	62,380	58,503	54,964	47,887	
북구	무료	무등산 국립공원 (각화제)	내국인	0	0	-	-	-	-	-	-	-	-	-	-	-		
			외국인	0	0	-	-	-	-	-	-	-	-	-	-	-		
			계	236,287	188,734	9,396	10,808	14,708	15,027	16,817	15,763	16,377	18,852	18,191	21,548	17,356	13,891	
북구	무료	무등산 국립공원(원호 분소차단기1)	내국인	0	0	-	-	-	-	-	-	-	-	-	-			
			외국인	0	0	-	-	-	-	-	-	-	-	-	-			
			계	98,727	71,555	6,163	5,434	7,272	4,619	5,722	5,200	3,099	3,347	7,299	8,935	9,628	4,837	
북구	무료	무등산 국립공원(원호 분소차단기2)	내국인	0	0	-	-	-	-	-	-	-	-	-	-			
			외국인	0	0	-	-	-	-	-	-	-	-	-	-			
			계	157,513	112,125	12,308	7,191	6,665	7,118	8,434	7,914	5,466	8,392	6,244	17,692	16,795	7,906	

시군구	유/무료	관광지	구분	2015년	2016년	1월	2월	3월	4월	5월	6월	7월	8월	9월	10월	11월	12월	
북구	무료	무등산국립공원(원호사상가~교막재방향)	내국인	0	0	-	-	-	-	-	-	-	-	-	-	-	-	
			외국인	0	0	-	-	-	-	-	-	-	-	-	-	-	-	-
			계	60,649	45,719	5,688	6,658	1,835	1,526	2,602	2,004	2,213	2,763	2,464	5,451	5,517	6,998	
북구	무료	무등산국립공원(원호사상가~제철유적지방향)	내국인	0	0	-	-	-	-	-	-	-	-	-	-	-	-	
			외국인	0	0	-	-	-	-	-	-	-	-	-	-	-	-	
			계	53,575	56,660	526	505	598	920	1,631	2,678	12,448	32,677	1,332	1,664	1,215	466	
북구	무료	무등산국립공원(원호사위)	내국인	0	0	-	-	-	-	-	-	-	-	-	-	-	-	
			외국인	0	0	-	-	-	-	-	-	-	-	-	-	-	-	
			계	172,206	119,390	12,083	9,272	8,016	6,486	7,419	8,267	6,759	8,485	11,265	17,839	17,274	6,225	
북구	무료	무등산국립공원(원호사주차장~옛길)	내국인	0	0	-	-	-	-	-	-	-	-	-	-	-	-	
			외국인	0	0	-	-	-	-	-	-	-	-	-	-	-	-	
			계	29,510	15,240	1,668	1,411	1,023	1,636	1,412	1,136	1,405	1,117	710	1,102	1,752	868	
북구	무료	무등산국립공원(원호사차량통제소)	내국인	0	0	-	-	-	-	-	-	-	-	-	-	-	-	
			외국인	0	0	-	-	-	-	-	-	-	-	-	-	-	-	
			계	43,850	38,910	2,182	2,026	2,394	4,498	3,207	1,301	2,278	3,566	3,160	5,896	5,663	2,739	
북구	무료	무등산국립공원(인공폭포)	내국인	0	0	-	-	-	-	-	-	-	-	-	-	-	-	
			외국인	0	0	-	-	-	-	-	-	-	-	-	-	-	-	
			계	0	28,785	785	450	438	588	1,325	1,284	7,027	13,551	1,092	1,215	785	245	
북구	무료	무등산국립공원(장원봉제2진입로)	내국인	0	0	-	-	-	-	-	-	-	-	-	-	-	-	
			외국인	0	0	-	-	-	-	-	-	-	-	-	-	-	-	
			계	10,195	4,968	564	511	655	741	662	631	721	316	15	14	15	123	
북구	무료	무등산국립공원(청풍쉼터)	내국인	0	0	-	-	-	-	-	-	-	-	-	-	-	-	
			외국인	0	0	-	-	-	-	-	-	-	-	-	-	-	-	
			계	145,729	109,694	2,990	3,742	6,049	8,366	11,085	11,178	8,120	12,036	12,112	16,475	10,359	7,182	

42 ■ 2016년 주요관광지점 입장객 통계집

시군구	유/무료	관광지	구분	2015년	2016년	1월	2월	3월	4월	5월	6월	7월	8월	9월	10월	11월	12월	
북구	무료	무등산국립 공원 (풍암제)	내국인	0	0	-	-	-	-	-	-	-	-	-	-	-	-	
			외국인	0	0	-	-	-	-	-	-	-	-	-	-	-	-	-
			계	54,035	51,809	1,186	1,327	1,894	2,343	2,880	3,462	6,065	8,819	2,777	8,444	7,463	5,149	

1) 북구의 '시립미술관(중외공원)'은 2016년 6월부터 관광지유형(무료(내·외국인 구분)→무료(총원))이 변경됨

2) 북구의 '시립민속박물관'은 2016년 6월부터 관광지유형(무료(내·외국인 구분)→무료(총원))이 변경됨

2016 주요관광지점 입장객 통계집

대전광역시

시군구	유/무료	관광지	구분	2015년	2016년	1월	2월	3월	4월	5월	6월	7월	8월	9월	10월	11월	12월	
동구	유료	상소오토 캠핑장	내국인	0	0	-	-	-	-	-	-	-	-	-	-	-	-	
			외국인	0	0	-	-	-	-	-	-	-	-	-	-	-	-	-
			계	0	24,314	1,152	1,224	1,036	1,928	2,520	1,882	2,628	3,420	2,300	2,656	1,795	1,773	
동구	무료	한밭교육 박물관	내국인	0	0	-	-	-	-	-	-	-	-	-	-	-	-	
			외국인	0	0	-	-	-	-	-	-	-	-	-	-	-	-	-
			계	29,958	30,682	2,658	1,406	1,847	1,949	2,067	2,213	2,213	2,302	5,980	2,420	2,395	3,232	
중구	유료	대전 아쿠아월드	내국인	0	0	-	-	-	-	-	-	-	-	-	-	-	-	
			외국인	0	0	-	-	-	-	-	-	-	-	-	-	-	-	-
			계	0	109,061	-	-	-	-	-	-	-	20,120	27,873	13,453	18,036	11,002	18,577
중구	유료	대전동물원	내국인	1,150,735	1,115,396	57,412	44,760	68,696	164,718	178,514	78,803	56,733	99,989	89,962	170,402	64,108	41,299	
			외국인	0	0	0	0	0	0	0	0	0	0	0	0	0	0	0
			계	1,150,735	1,115,396	57,412	44,760	68,696	164,718	178,514	78,803	56,733	99,989	89,962	170,402	64,108	41,299	
중구	유료	뿌리공원	내국인	1,053,171	1,080,921	27,118	26,667	56,121	89,017	112,742	92,246	58,627	58,303	398,298	83,470	49,835	28,477	
			외국인	4,600	3,641	122	59	296	526	618	367	161	224	567	391	245	65	
			계	1,057,771	1,084,562	27,240	26,726	56,417	89,543	113,360	92,613	58,788	58,527	398,865	83,861	50,080	28,542	
서구	유료	대전시립 미술관	내국인	183,055	137,222	6,172	6,869	10,602	14,531	18,375	23,398	7,410	15,322	9,434	9,546	8,677	6,886	
			외국인	0	0	0	0	0	0	0	0	0	0	0	0	0	0	0
			계	183,055	137,222	6,172	6,869	10,602	14,531	18,375	23,398	7,410	15,322	9,434	9,546	8,677	6,886	
유성구	유료	국립중앙 과학관	내국인	1,214,476	1,308,539	115,739	75,597	62,435	158,845	152,690	82,793	94,269	118,193	122,156	163,171	78,827	83,824	
			외국인	0	0	0	0	0	0	0	0	0	0	0	0	0	0	
			계	1,214,476	1,308,539	115,739	75,597	62,435	158,845	152,690	82,793	94,269	118,193	122,156	163,171	78,827	83,824	
유성구	유료	유성유스 호텔	내국인	21,342	16,693	1,359	934	1,060	1,381	1,274	1,233	1,531	2,066	259	2,034	1,880	1,682	
			외국인	80	0	0	0	0	0	0	0	0	0	0	0	0	0	
			계	21,422	16,693	1,359	934	1,060	1,381	1,274	1,233	1,531	2,066	259	2,034	1,880	1,682	

46 ■ 2016년 주요관광지점 입장객 통계집

시군구	유/무료	관광지	구분	2015년	2016년	1월	2월	3월	4월	5월	6월	7월	8월	9월	10월	11월	12월	
유성구	무료	계룡산 수통골	내국인	0	0	-	-	-	-	-	-	-	-	-	-	-	-	
			외국인	0	0	-	-	-	-	-	-	-	-	-	-	-	-	-
			계	648,372	556,969	34,757	29,244	42,916	47,233	58,645	42,447	49,970	49,234	46,096	55,467	49,035	51,925	
유성구	무료	솔로몬 로파크	내국인	0	0	-	-	-	-	-	-	-	-	-	-	-	-	
			외국인	0	0	-	-	-	-	-	-	-	-	-	-	-	-	
			계	259,967	263,316	19,463	14,623	20,074	33,002	26,392	18,286	16,375	22,313	17,322	26,403	20,902	28,161	
유성구	무료	지질박물관	내국인	0	0	-	-	-	-	-	-	-	-	-	-	-	-	
			외국인	0	0	-	-	-	-	-	-	-	-	-	-	-	-	
			계	88,181	98,090	10,779	6,079	6,591	9,034	7,644	6,753	8,907	12,721	6,914	8,539	7,660	6,469	
유성구	무료	화폐박물관	내국인	0	0	-	-	-	-	-	-	-	-	-	-	-	-	
			외국인	0	0	-	-	-	-	-	-	-	-	-	-	-	-	
			계	146,767	129,529	12,794	6,410	6,849	25,296	12,766	6,515	10,148	14,461	8,544	11,638	7,032	7,076	

2016 주요관광지점 입장객 통계집

울산광역시

시군구	유/무료	관광지	구분	2015년	2016년	1월	2월	3월	4월	5월	6월	7월	8월	9월	10월	11월	12월
남구	유료	고래바다 여행선	내국인	39,321	34,001	136	0	0	3,196	6,926	5,439	4,658	7,625	2,263	2,484	1,274	0
			외국인	692	864	0	0	0	125	224	71	120	198	71	33	22	0
			계	40,013	34,865	136	0	0	3,321	7,150	5,510	4,778	7,823	2,334	2,517	1,296	0
남구	유료	고래생태 체험관	내국인	0	256,156	-	-	-	31,720	50,758	33,744	38,129	56,298	24,280	21,227	0	0
			외국인	0	0	-	-	-	0	0	0	0	0	0	0	0	0
			계	0	256,156	-	-	-	31,720	50,758	33,744	38,129	56,298	24,280	21,227	0	0
남구	유료	울산대공원 유료시설 (장미계곡, 나비원, 골프장)	내국인	522,305	647,431	8,592	11,045	16,214	56,627	368,075	32,579	6,048	5,489	18,025	35,495	15,217	74,025
			외국인	1,187	864	39	17	60	58	113	63	42	37	90	178	72	95
			계	523,492	648,295	8,631	11,062	16,274	56,685	368,188	32,642	6,090	5,526	18,115	35,673	15,289	74,120
남구	무료	SK에너지 울산Complex 견학	내국인	3,844	4,312	138	253	170	229	480	666	315	618	234	438	467	304
			외국인	1,216	1,769	183	18	156	219	44	217	163	126	133	150	272	88
			계	5,060	6,081	321	271	326	448	524	883	478	744	367	588	739	392
남구	무료	울산박물관	내국인	163,678	202,421	10,213	12,555	27,758	27,306	19,244	9,173	10,304	13,935	16,613	24,698	17,334	13,288
			외국인	1,186	1,140	89	28	95	97	150	81	98	153	83	124	87	55
			계	164,864	203,561	10,302	12,583	27,853	27,403	19,394	9,254	10,402	14,088	16,696	24,822	17,421	13,343
동구	유료	소리체험관	내국인	0	0	-	-	-	-	-	-	-	-	-	-	-	-
			외국인	0	0	-	-	-	-	-	-	-	-	-	-	-	-
			계	0	24,615	-	-	-	-	-	-	-	-	5,896	4,641	5,911	4,436
동구	유료	울산 테마식물 수목원	내국인	40,382	28,265	115	301	916	10,620	5,400	1,620	770	710	1,120	4,970	1,250	473
			외국인	0	0	0	0	0	0	0	0	0	0	0	0	0	0
			계	40,382	28,265	115	301	916	10,620	5,400	1,620	770	710	1,120	4,970	1,250	473
동구	무료	현대중공업	내국인	79,450	53,922	3,744	2,686	4,552	8,911	8,551	3,742	3,040	2,689	3,825	5,828	3,530	2,824
			외국인	10,254	8,691	464	238	912	974	1,040	995	851	702	752	906	483	374
			계	89,704	62,613	4,208	2,924	5,464	9,885	9,591	4,737	3,891	3,391	4,577	6,734	4,013	3,198

50 ■ 2016년 주요관광지점 입장객 통계집

시군구	유/무료	관광지	구분	2015년	2016년	1월	2월	3월	4월	5월	6월	7월	8월	9월	10월	11월	12월	
북구	유료	당사해양 낚시공원	내국인	0	0	-	-	-	-	-	-	-	-	-	-	-	-	
			외국인	0	0	-	-	-	-	-	-	-	-	-	-	-	-	-
			계	0	46,009	3,795	4,045	2,975	3,512	4,739	4,567	5,124	4,702	3,050	3,500	2,700	3,300	
북구	무료	현대자동차 (주)울산공장	내국인	0	66,522	5,850	2,143	4,853	8,816	9,207	3,944	4,479	5,376	3,304	7,105	6,528	4,917	
			외국인	0	9,605	269	187	785	842	682	653	1,250	732	1,034	1,367	904	900	
			계	0	76,127	6,119	2,330	5,638	9,658	9,889	4,597	5,729	6,108	4,338	8,472	7,432	5,817	
울주군	유료	석남사	내국인	70,062	67,375	3,339	2,633	3,366	4,356	5,971	4,668	5,003	7,027	5,692	8,107	11,308	5,905	
			외국인	459	97	10	0	7	0	11	0	13	6	8	8	34	0	
			계	70,521	67,472	3,349	2,633	3,373	4,356	5,982	4,668	5,016	7,033	5,700	8,115	11,342	5,905	
울주군	유료	신불산 폭포 자연휴양림	내국인	131,970	146,997	6,929	7,228	8,546	8,734	15,059	13,459	15,440	12,477	7,150	25,194	18,099	8,682	
			외국인	0	0	0	0	0	0	0	0	0	0	0	0	0	0	
			계	131,970	146,997	6,929	7,228	8,546	8,734	15,059	13,459	15,440	12,477	7,150	25,194	18,099	8,682	
울주군	유료	영남알프스 레저	내국인	578,547	453,332	49,699	19,332	18,225	47,173	33,857	22,918	55,568	130,838	16,036	31,394	19,610	8,682	
			외국인	1,416	1,616	30	97	21	71	123	86	225	418	312	142	91	0	
			계	579,963	454,948	49,729	19,429	18,246	47,244	33,980	23,004	55,793	131,256	16,348	31,536	19,701	8,682	
울주군	유료	외고산 웅기마을 아카데미관	내국인	9,177	33,760	568	279	446	1,925	1,495	1,263	577	963	978	24,027	879	360	
			외국인	875	634	0	0	0	0	0	0	217	96	98	20	68	135	
			계	10,052	34,394	568	279	446	1,925	1,495	1,263	794	1,059	1,076	24,047	947	495	
울주군	유료	울산 해양박물관	내국인	14,587	15,598	1,183	612	629	2,108	1,481	1,396	1,051	2,040	746	2,714	922	716	
			외국인	35	25	1	0	4	6	1	5	7	0	0	0	0	1	
			계	14,622	15,623	1,184	612	633	2,114	1,482	1,401	1,058	2,040	746	2,714	922	717	
울주군	무료	영남알프스 1(배내고개 등산로)	내국인	0	0	-	-	-	-	-	-	-	-	-	-	-	-	
			외국인	0	0	-	-	-	-	-	-	-	-	-	-	-	-	
			계	0	19,785	1,548	1,778	1,560	1,577	1,372	1,023	967	836	1,068	3,045	77	4,934	

시군구	유/무료	관광지	구분	2015년	2016년	1월	2월	3월	4월	5월	6월	7월	8월	9월	10월	11월	12월	
울주군	무료	영남알프스 2 (배내골 사슴목장 등산로)	내국인	0	0	-	-	-	-	-	-	-	-	-	-	-	-	
			외국인	0	0	-	-	-	-	-	-	-	-	-	-	-	-	-
			계	0	101,039	4,289	3,965	4,632	5,198	5,980	4,782	4,307	5,053	8,818	25,126	25,616	3,273	
울주군	무료	영남알프스 3 (석남사주차장 (상단) 등산로)	내국인	0	0	-	-	-	-	-	-	-	-	-	-	-	-	
			외국인	0	0	-	-	-	-	-	-	-	-	-	-	-	-	-
			계	0	16,354	3,170	1,650	1,600	1,386	590	890	1,217	1,142	946	1,289	1,807	667	
울주군	무료	영남알프스 4 (북합웰컴센터 등산로(간월산장))	내국인	0	0	-	-	-	-	-	-	-	-	-	-	-	-	
			외국인	0	0	-	-	-	-	-	-	-	-	-	-	-	-	-
			계	0	116,780	8,281	8,379	8,276	7,593	4,088	3,079	5,840	8,231	6,762	28,158	25,928	2,165	
울주군	무료	울산 대곡박물관	내국인	0	0	-	-	-	-	-	-	-	-	-	-	-	-	
			외국인	0	0	-	-	-	-	-	-	-	-	-	-	-	-	-
			계	49,603	46,049	2,562	3,061	2,263	5,215	4,526	3,089	3,160	3,067	3,990	7,426	3,921	3,769	
울주군	무료	울산 암각화박물관	내국인	0	0	-	-	-	-	-	-	-	-	-	-	-	-	
			외국인	0	0	-	-	-	-	-	-	-	-	-	-	-	-	-
			계	80,501	159,065	5,372	5,726	5,598	10,857	41,056	47,104	7,309	8,001	6,876	10,044	7,026	4,096	
울주군	무료	총령공박제상 기념관	내국인	0	0	-	-	-	-	-	-	-	-	-	-	-	-	
			외국인	0	0	-	-	-	-	-	-	-	-	-	-	-	-	-
			계	19,791	35,875	1,098	1,193	1,317	4,147	5,222	2,378	3,226	3,565	2,922	5,156	3,371	2,280	

2016 주요관광지점 입장객 통계집

세종특별자치시

시군구	유/무료	관광지	구분	2015년	2016년	1월	2월	3월	4월	5월	6월	7월	8월	9월	10월	11월	12월	
세종 특별 자치시	유료	IMG 내셔널	내국인	113,863	121,196	2,069	3,791	9,640	12,104	13,227	13,218	11,769	11,237	12,380	13,281	11,949	6,531	
			외국인	12	6	0	0	2	1	0	0	0	0	2	1	0	0	0
			계	113,875	121,202	2,069	3,791	9,642	12,105	13,227	13,218	11,769	11,239	12,381	13,281	11,949	6,531	
세종 특별 자치시	유료	베어 트리파크	내국인	232,376	200,034	3,617	3,824	13,523	35,600	43,800	15,100	8,700	6,800	18,570	32,300	13,700	4,500	
			외국인	3,591	0	0	0	0	0	0	0	0	0	0	0	0	0	0
			계	235,967	200,034	3,617	3,824	13,523	35,600	43,800	15,100	8,700	6,800	18,570	32,300	13,700	4,500	
세종 특별 자치시	유료	산림 박물관	내국인	205,953	216,700	5,465	5,522	11,092	33,563	41,064	19,277	14,148	17,756	17,407	29,980	16,012	5,414	
			외국인	0	0	0	0	0	0	0	0	0	0	0	0	0	0	
			계	205,953	216,700	5,465	5,522	11,092	33,563	41,064	19,277	14,148	17,756	17,407	29,980	16,012	5,414	
세종 특별 자치시	유료	영평사 템플스테이	내국인	2,268	1,625	204	77	85	41	88	77	102	136	192	400	122	101	
			외국인	55	186	0	0	0	28	0	4	28	5	55	10	20	36	
			계	2,323	1,811	204	77	85	69	88	81	130	141	247	410	142	137	
세종 특별 자치시	유료	함강공원 오토캠핑장	내국인	27,348	61,533	2,065	2,491	3,547	6,383	7,564	5,494	4,884	4,065	7,491	7,466	4,699	5,384	
			외국인	0	0	0	0	0	0	0	0	0	0	0	0	0	0	
			계	27,348	61,533	2,065	2,491	3,547	6,383	7,564	5,494	4,884	4,065	7,491	7,466	4,699	5,384	

2016 주요관광지점 입장객 통계집

경기도

시군구	유/무료	관광지	구분	2015년	2016년	1월	2월	3월	4월	5월	6월	7월	8월	9월	10월	11월	12월	
수원시	유료	kbs수원센터 (kbs수원 아트홀)	내국인	0	0	-	-	-	-	-	-	-	-	-	-	-	-	
			외국인	0	0	-	-	-	-	-	-	-	-	-	-	-	-	-
			계	0	76,581	7,325	4,549	5,343	6,012	5,522	2,275	7,992	9,655	10,055	4,638	5,015	8,200	
수원시	유료	수원sk 아트리움	내국인	0	0	-	-	-	-	-	-	-	-	-	-	-	-	
			외국인	0	0	-	-	-	-	-	-	-	-	-	-	-	-	
			계	0	63,435	2,840	2,327	4,709	6,744	10,167	2,265	7,296	5,550	3,299	6,514	3,278	8,446	
수원시	유료	수원광고 박물관	내국인	0	0	-	-	-	-	-	-	-	-	-	-	-	-	
			외국인	0	0	-	-	-	-	-	-	-	-	-	-	-	-	
			계	0	92,814	5,301	4,447	4,916	6,113	9,392	6,580	6,357	12,841	10,620	13,963	6,697	5,587	
수원시	유료	수원박물관	내국인	70,429	109,091	5,194	3,202	4,644	6,557	27,371	9,482	8,555	11,723	10,627	8,895	6,953	5,888	
			외국인	137	1,141	2	7	17	39	355	47	86	131	342	83	12	20	
			계	70,566	110,232	5,196	3,209	4,661	6,596	27,726	9,529	8,641	11,854	10,969	8,978	6,965	5,908	
수원시	유료	수원시립 아이파크 미술관	내국인	0	115,327	10,760	8,983	6,602	5,437	11,223	5,759	9,235	16,885	13,709	10,738	7,856	8,140	
			외국인	0	1,147	30	98	101	66	153	110	97	135	31	147	66	113	
			계	0	116,474	10,790	9,081	6,703	5,503	11,376	5,869	9,332	17,020	13,740	10,885	7,922	8,253	
수원시	유료	수원 월드컵경기장 (축구박물관)	내국인	0	6,129	598	188	173	323	247	262	461	1,758	793	732	330	264	
			외국인	0	247	18	6	2	0	7	0	17	8	115	71	3	0	
			계	0	6,376	616	194	175	323	254	262	478	1,766	908	803	333	264	
수원시	유료	수원 종합운동장수원 국민체육센터	내국인	0	0	-	-	-	-	-	-	-	-	-	-	-	-	
			외국인	0	0	-	-	-	-	-	-	-	-	-	-	-	-	
			계	0	100,563	7,201	6,179	8,504	7,712	8,303	8,667	9,203	9,972	10,072	7,878	7,888	8,984	
수원시	유료	수원화성 박물관	내국인	225,650	344,204	14,350	10,901	15,422	42,748	55,012	29,474	19,693	25,176	35,421	49,796	25,526	20,685	
			외국인	10,461	6,207	104	184	259	460	1,356	402	443	451	904	460	389	795	
			계	236,111	350,411	14,454	11,085	15,681	43,208	56,368	29,876	20,136	25,627	36,325	50,256	25,915	21,480	

60 ■ 2016년 주요관광지점 입장객 통계집

시군구	유/무료	관광지	구분	2015년	2016년	1월	2월	3월	4월	5월	6월	7월	8월	9월	10월	11월	12월
수원시	유료	화성	내국인	268,357	230,958	7,772	7,641	15,408	24,302	35,946	10,390	13,724	8,399	27,727	48,601	19,351	11,697
			외국인	68,182	94,095	3,866	3,176	6,016	7,276	13,014	11,494	11,483	7,402	8,599	13,165	5,587	3,017
			계	336,539	325,053	11,638	10,817	21,424	31,578	48,960	21,884	25,207	15,801	36,326	61,766	24,938	14,714
수원시	유료	화성행궁 (낙남헌)	내국인	373,465	413,293	12,042	13,568	19,941	32,413	72,652	26,945	19,906	20,823	57,848	94,796	26,083	16,276
			외국인	36,076	57,780	4,373	3,643	5,021	4,441	4,417	5,681	5,621	4,563	7,241	7,650	4,161	968
			계	409,541	471,073	16,415	17,211	24,962	36,854	77,069	32,626	25,527	25,386	65,089	102,446	30,244	17,244
수원시	무료	해우재	내국인	148,330	206,224	12,005	21,767	17,491	18,727	22,289	17,660	14,394	19,613	16,801	18,832	15,223	11,422
			외국인	4,989	8,640	232	465	667	835	1,184	1,003	1,060	1,189	342	516	821	326
			계	153,319	214,864	12,237	22,232	18,158	19,562	23,473	18,663	15,454	20,802	17,143	19,348	16,044	11,748
성남시	유료	남서울 컨트리클럽	내국인	60,342	59,575	1,177	2,715	4,522	6,835	5,813	6,852	5,789	4,592	6,404	6,658	5,334	2,884
			외국인	2	0	0	0	0	0	0	0	0	0	0	0	0	0
			계	60,344	59,575	1,177	2,715	4,522	6,835	5,813	6,852	5,789	4,592	6,404	6,658	5,334	2,884
성남시	유료	신구대학교 식물원	내국인	0	0	-	-	-	-	-	-	-	-	-	-	-	-
			외국인	0	0	-	-	-	-	-	-	-	-	-	-	-	-
			계	0	62,529	1,252	785	1,919	18,748	5,813	9,855	2,306	1,760	6,501	8,507	3,102	1,981
성남시	유료	한국잡월드	내국인	717,125	752,099	65,148	48,132	37,347	57,299	67,633	61,104	74,610	82,261	55,636	69,855	68,154	64,920
			외국인	0	0	0	0	0	0	0	0	0	0	0	0	0	
			계	717,125	752,099	65,148	48,132	37,347	57,299	67,633	61,104	74,610	82,261	55,636	69,855	68,154	64,920
성남시	무료	판교박물관	내국인	0	0	-	-	-	-	-	-	-	-	-	-	-	-
			외국인	0	0	-	-	-	-	-	-	-	-	-	-	-	
			계	52,522	58,378	5,609	3,410	4,314	4,916	5,228	4,984	5,697	6,770	4,866	4,250	3,843	4,491
안양시	무료	김중업 박물관	내국인	0	0	-	-	-	-	-	-	-	-	-	-	-	
			외국인	0	0	-	-	-	-	-	-	-	-	-	-		
			계	0	50,192	2,121	1,713	2,714	4,541	7,561	8,715	6,845	3,173	3,263	3,500	2,899	3,147

시군구	유/무료	관광지	구분	2015년	2016년	1월	2월	3월	4월	5월	6월	7월	8월	9월	10월	11월	12월
광명시	유료	광명동굴	내국인	911,392	1,375,256	66,919	54,485	51,048	65,948	136,884	146,989	213,876	375,525	113,201	65,195	38,012	47,174
			외국인	11,373	44,827	2,374	3,654	3,154	2,469	2,886	4,501	6,694	3,069	2,896	7,980	2,321	2,829
			계	922,765	1,420,083	69,293	58,139	54,202	68,417	139,770	151,490	220,570	378,594	116,097	73,175	40,333	50,003
광명시	유료	광명스피돔	내국인	609,400	664,533	70,009	63,560	56,200	57,299	56,292	50,916	65,759	58,601	34,718	56,565	42,339	52,275
			외국인	0	0	0	0	0	0	0	0	0	0	0	0	0	0
			계	609,400	664,533	70,009	63,560	56,200	57,299	56,292	50,916	65,759	58,601	34,718	56,565	42,339	52,275
광명시	유료	충현박물관	내국인	10,716	14,673	0	0	0	2,820	2,511	2,645	849	768	1,913	2,216	951	0
			외국인	0	0	0	0	0	0	0	0	0	0	0	0	0	0
			계	10,716	14,673	0	0	0	2,820	2,511	2,645	849	768	1,913	2,216	951	0
동두천시	유료	동두천시 경기북부 어린이박물관	내국인	0	0	-	-	-	-	-	-	-	-	-	-	-	-
			외국인	0	0	-	-	-	-	-	-	-	-	-	-	-	-
			계	0	132,665	-	-	-	-	22,187	22,671	18,871	22,655	12,754	13,273	11,235	9,019
동두천시	유료	소요산 관광지 (자재암)	내국인	120,011	100,132	4,186	4,209	5,598	10,311	8,374	6,160	4,528	4,995	7,463	25,351	14,995	3,962
			외국인	4,282	3,952	147	113	479	475	423	287	220	296	397	535	399	181
			계	124,293	104,084	4,333	4,322	6,077	10,786	8,797	6,447	4,748	5,291	7,860	25,886	15,394	4,143
동두천시	유료	자유수호 평화박물관	내국인	0	0	-	-	-	-	-	-	-	-	-	-	-	-
			외국인	0	0	-	-	-	-	-	-	-	-	-	-	-	-
			계	0	46,204	1,652	1,700	2,278	10,390	4,448	6,274	2,042	3,147	2,580	5,144	2,863	3,686
동두천시	유료	티클라우드컨 트리클럽	내국인	60,697	68,266	105	1,012	4,689	7,373	8,267	8,137	7,581	7,216	8,052	7,912	6,267	1,655
			외국인	24	25	0	0	1	0	3	1	2	0	2	11	5	0
			계	60,721	68,291	105	1,012	4,690	7,373	8,270	8,138	7,583	7,216	8,054	7,923	6,272	1,655
안산시	유료	NCC 골프클럽	내국인	0	0	-	-	-	-	-	-	-	-	-	-	-	-
			외국인	0	0	-	-	-	-	-	-	-	-	-	-	-	-
			계	0	26,604	589	898	2,899	4,261	4,003	4,401	3,081	2,697	1,529	1,435	811	0

시군구	유/무료	관광지	구분	2015년	2016년	1월	2월	3월	4월	5월	6월	7월	8월	9월	10월	11월	12월	
안산시	유료	안산어촌 민속박물관	내국인	26,594	51,982	2,969	3,001	3,234	4,827	9,888	5,257	4,511	685	6,451	6,158	2,858	2,143	
			외국인	31	0	0	0	0	0	0	0	0	0	0	0	0	0	0
			계	26,625	51,982	2,969	3,001	3,234	4,827	9,888	5,257	4,511	685	6,451	6,158	2,858	2,143	
안산시	유료	엑스퍼트 연수원	내국인	0	0	-	-	-	-	-	-	-	-	-	-	-	-	
			외국인	0	0	-	-	-	-	-	-	-	-	-	-	-	-	
			계	0	22,816	928	1,146	1,004	1,902	2,300	2,675	1,890	1,805	3,940	2,712	1,386	1,128	
안산시	유료	유리섬	내국인	71,112	69,448	5,934	4,870	5,449	5,972	8,429	5,436	5,700	7,496	4,981	6,712	4,030	4,439	
			외국인	0	1,250	0	0	0	10	0	150	200	300	0	240	200	150	
			계	71,112	70,698	5,934	4,870	5,449	5,982	8,429	5,586	5,900	7,796	4,981	6,952	4,230	4,589	
안산시	유료	제일 컨트리클럽	내국인	113,095	118,209	1,200	3,045	11,126	13,488	13,059	13,151	13,057	11,951	12,163	11,513	9,257	5,199	
			외국인	1,288	887	16	23	137	112	0	139	89	0	94	130	111	36	
			계	114,383	119,096	1,216	3,068	11,263	13,600	13,059	13,290	13,146	11,951	12,257	11,643	9,368	5,235	
안산시	유료	종이미술관	내국인	0	0	-	-	-	-	-	-	-	-	-	-	-	-	
			외국인	0	0	-	-	-	-	-	-	-	-	-	-	-	-	
			계	0	19,148	1,200	898	1,250	850	2,100	1,200	1,200	2,500	2,650	2,800	1,500	1,000	
안산시	유료	종현어촌 체험마을	내국인	0	0	-	-	-	-	-	-	-	-	-	-	-	-	
			외국인	0	0	-	-	-	-	-	-	-	-	-	-	-	-	
			계	0	183,940	0	0	40	385	32,678	24,152	21,984	24,144	22,179	22,349	17,468	18,561	
안산시	유료	호수공원 야외수영장	내국인	0	0	-	-	-	-	-	-	-	-	-	-	-	-	
			외국인	0	0	-	-	-	-	-	-	-	-	-	-	-	-	
			계	0	74,939	0	0	0	0	0	2,468	30,159	42,312	0	0	0	0	
안산시	유료	화랑오토 캠핑장	내국인	0	0	-	-	-	-	-	-	-	-	-	-	-	-	
			외국인	0	0	-	-	-	-	-	-	-	-	-	-	-	-	
			계	0	0	0	0	0	0	0	0	0	0	0	0	0	0	

64 ■ 2016년 주요관광지점 입장객 통계집

시군구	유/무료	관광지	구분	2015년	2016년	1월	2월	3월	4월	5월	6월	7월	8월	9월	10월	11월	12월	
안산시	무료	대부해솔길 (구봉도공영 주차장)	내국인	0	0	-	-	-	-	-	-	-	-	-	-	-	-	
			외국인	0	0	-	-	-	-	-	-	-	-	-	-	-	-	-
			계	0	270,921	11,350	13,419	20,671	29,556	34,938	26,268	57,017	11,507	23,014	27,994	8,597	6,590	
안산시	무료	대부해솔길 (종현어촌 마을입구)	내국인	0	0	-	-	-	-	-	-	-	-	-	-	-	-	
			외국인	0	0	-	-	-	-	-	-	-	-	-	-	-	-	-
			계	0	255,562	18,859	17,917	25,365	29,551	29,684	22,835	14,690	10,180	22,991	27,320	20,028	16,142	
안산시	무료	수리산입구	내국인	0	0	-	-	-	-	-	-	-	-	-	-	-	-	
			외국인	0	0	-	-	-	-	-	-	-	-	-	-	-	-	-
			계	0	728,386	54,321	45,564	71,440	67,873	75,615	113,975	37,373	22,422	107,605	57,336	43,284	31,578	
안산시	무료	시화호 조력발전소	내국인	0	0	-	-	-	-	-	-	-	-	-	-	-	-	
			외국인	0	0	-	-	-	-	-	-	-	-	-	-	-	-	-
			계	0	836,660	70,137	61,248	57,577	53,386	97,412	82,972	82,074	103,276	70,418	73,832	47,249	37,079	
안산시	무료	안산 갈대습지공원	내국인	0	0	-	-	-	-	-	-	-	-	-	-	-	-	
			외국인	0	0	-	-	-	-	-	-	-	-	-	-	-	-	-
			계	0	242,203	6,406	45	6,934	8,531	10,002	9,548	8,404	7,991	21,126	110,556	52,660	0	
안산시	무료	탄도항	내국인	0	0	-	-	-	-	-	-	-	-	-	-	-	-	
			외국인	0	0	-	-	-	-	-	-	-	-	-	-	-	-	-
			계	0	57,369	15,456	6,591	12,770	8,511	7,229	1,659	169	149	18	159	0	4,658	
고양시	유료	123 컨트리 클럽	내국인	55,598	59,120	1,111	2,113	4,716	6,481	7,096	7,064	5,342	4,594	6,835	6,948	4,638	2,182	
			외국인	0	0	0	0	0	0	0	0	0	0	0	0	0	0	
			계	55,598	59,120	1,111	2,113	4,716	6,481	7,096	7,064	5,342	4,594	6,835	6,948	4,638	2,182	
고양시	유료	KINTEX (한국국제 전시장)	내국인	5,077,086	5,771,077	518,441	436,359	422,793	182,990	406,728	530,786	256,478	518,733	431,768	889,377	888,695	287,929	
			외국인	141,201	91,239	3,910	110	546	8,755	25,000	12,930	2,032	2,071	16,296	9,606	9,074	909	
			계	5,218,287	5,862,316	522,351	436,469	423,339	191,745	431,728	543,716	258,510	520,804	448,064	898,983	897,769	288,838	

시군구	유/무료	관광지	구분	2015년	2016년	1월	2월	3월	4월	5월	6월	7월	8월	9월	10월	11월	12월	
고양시	유료	고양꽃 전시관	내국인	735,128	1,083,320	103,580	20,000	21,000	70,029	401,581	15,200	2,200	1,970	11,436	239,016	12,200	185,108	
			외국인	42,770	58,117	3,130	420	385	6,931	45,873	675	52	45	27	579	0	0	
			계	777,898	1,141,437	106,710	20,420	21,385	76,960	447,454	15,875	2,252	2,015	11,463	239,595	12,200	185,108	
고양시	유료	고양아람 누리	내국인	126,971	143,078	3,298	4,939	8,330	17,228	17,477	15,986	18,935	21,504	15,931	4,759	6,930	7,761	
			외국인	43	34	0	0	0	0	5	4	1	3	3	0	14	4	
			계	127,014	143,112	3,298	4,939	8,330	17,228	17,482	15,990	18,936	21,507	15,934	4,759	6,944	7,765	
고양시	유료	고양 어린이 박물관	내국인	0	0	-	-	-	-	-	-	-	-	-	-	-	-	
			외국인	0	0	-	-	-	-	-	-	-	-	-	-	-	-	
			계	0	19,526	-	-	-	-	-	-	-	-	-	-	-	-	19,526
고양시	유료	고양 어울림누리	내국인	88,373	74,028	9,276	5,218	3,314	4,955	9,163	12,661	5,302	9,713	10,663	752	2,350	661	
			외국인	0	3	0	0	0	0	0	0	0	0	0	0	2	0	1
			계	88,373	74,031	9,276	5,218	3,314	4,955	9,163	12,661	5,302	9,713	10,663	754	2,350	662	
고양시	유료	고양 원마운트	내국인	754,101	733,236	99,462	67,892	9,808	16,711	37,752	60,265	105,750	157,691	35,750	25,012	28,452	88,691	
			외국인	71,115	129,601	2,546	4,011	12,048	8,505	9,810	9,843	20,908	20,041	7,318	5,100	6,026	23,445	
			계	825,216	862,837	102,008	71,903	21,856	25,216	47,562	70,108	126,658	177,732	43,068	30,112	34,478	112,136	
고양시	유료	고양종합 운동장	내국인	506,251	185,079	3,250	5,400	27,500	11,200	11,900	21,200	8,060	9,710	13,550	40,020	20,029	13,260	
			외국인	856	1,453	16	27	550	56	60	424	43	48	68	20	11	130	
			계	507,107	186,532	3,266	5,427	28,050	11,256	11,960	21,624	8,103	9,758	13,618	40,040	20,040	13,390	
고양시	유료	고양체육관	내국인	937,373	1,006,006	91,372	81,707	97,085	74,154	78,576	76,672	86,213	93,470	77,349	77,085	85,323	87,000	
			외국인	635	2,771	113	111	134	112	110	205	216	300	387	40	43	1,000	
			계	938,008	1,008,777	91,485	81,818	97,219	74,266	78,686	76,877	86,429	93,770	77,736	77,125	85,366	88,000	
고양시	유료	김치스쿨	내국인	0	0	0	0	0	0	0	0	0	0	0	0	0		
			외국인	282,121	301,375	24,473	27,730	22,552	24,486	29,131	30,301	29,797	37,701	18,073	21,314	16,217	19,600	
			계	282,121	301,375	24,473	27,730	22,552	24,486	29,131	30,301	29,797	37,701	18,073	21,314	16,217	19,600	

66 ■ 2016년 주요관광지점 입장객 통계집

시군구	유/무료	관광지	구분	2015년	2016년	1월	2월	3월	4월	5월	6월	7월	8월	9월	10월	11월	12월	
고양시	유료	뉴코리아 컨트리클럽	내국인	72,641	76,473	0	1,798	5,918	8,392	8,730	9,106	7,543	8,346	8,446	8,208	6,977	3,009	
			외국인	495	462	0	21	51	65	50	53	46	42	42	47	31	14	
			계	73,136	76,935	0	1,819	5,969	8,457	8,780	9,159	7,589	8,388	8,488	8,255	7,008	3,023	
고양시	유료	배다골 테마파크	내국인	127,136	112,093	9,881	2,796	1,489	11,678	14,637	6,641	19,975	20,018	5,256	13,607	2,100	4,015	
			외국인	58	257	15	0	0	0	0	0	0	0	0	69	0	119	54
			계	127,194	112,350	9,896	2,796	1,489	11,678	14,637	6,641	19,975	20,018	5,325	13,607	2,219	4,069	
고양시	유료	서삼릉	내국인	55,938	45,894	1,419	2,507	3,396	8,408	7,385	4,537	2,419	1,217	4,712	5,446	3,386	1,062	
			외국인	105	280	12	7	18	1	112	5	47	5	12	2	55	4	
			계	56,043	46,174	1,431	2,514	3,414	8,409	7,497	4,542	2,466	1,222	4,724	5,448	3,441	1,066	
고양시	유료	서오릉	내국인	367,273	354,895	21,240	21,863	31,609	36,294	39,937	35,954	25,094	18,948	36,233	42,101	28,955	16,667	
			외국인	545	109	21	19	28	0	2	23	2	2	0	10	2	0	
			계	367,818	355,004	21,261	21,882	31,637	36,294	39,939	35,977	25,096	18,950	36,233	42,111	28,957	16,667	
고양시	유료	아쿠아 플래닛 일산	내국인	714,544	626,668	60,084	70,084	40,670	51,382	58,601	50,176	64,969	84,999	44,189	50,900	37,714	12,900	
			외국인	33,302	88,241	49	39	7,666	6,602	5,409	8,992	14,362	12,814	6,641	7,442	5,225	13,000	
			계	747,846	714,909	60,133	70,123	48,336	57,984	64,010	59,168	79,331	97,813	50,830	58,342	42,939	25,900	
고양시	유료	중남미 문화원	내국인	57,283	50,446	2,399	1,806	2,688	5,510	6,541	3,540	3,740	3,632	5,118	7,572	5,570	2,330	
			외국인	1,017	85	21	29	35	0	0	0	0	0	0	0	0	0	
			계	58,300	50,531	2,420	1,835	2,723	5,510	6,541	3,540	3,740	3,632	5,118	7,572	5,570	2,330	
고양시	유료	쥬쥬테마 동물원	내국인	225,723	207,231	5,650	7,334	15,167	38,314	41,121	17,674	8,400	9,600	25,000	26,776	7,672	4,523	
			외국인	17,178	16,755	0	0	0	3,020	3,905	1,201	840	960	2,500	2,975	852	502	
			계	242,901	223,986	5,650	7,334	15,167	41,334	45,026	18,875	9,240	10,560	27,500	29,751	8,524	5,025	
고양시	유료	한양 컨트리클럽	내국인	149,249	150,923	2,117	5,396	13,587	15,339	16,311	16,986	16,806	14,078	16,418	14,994	12,635	6,256	
			외국인	129	38	0	0	0	2	2	3	6	10	5	2	8	0	
			계	149,378	150,961	2,117	5,396	13,587	15,341	16,313	16,989	16,812	14,088	16,423	14,996	12,643	6,256	

시군구	유/무료	관광지	구분	2015년	2016년	1월	2월	3월	4월	5월	6월	7월	8월	9월	10월	11월	12월	
고양시	유료	항공우주 박물관	내국인	39,110	38,338	3,177	1,776	1,648	2,585	2,402	2,800	2,832	4,450	2,577	7,345	3,946	2,800	
			외국인	16	5	0	0	0	0	0	0	0	0	5	0	0	0	0
			계	39,126	38,343	3,177	1,776	1,648	2,585	2,402	2,800	2,832	4,455	2,577	7,345	3,946	2,800	
고양시	유료	행주산성	내국인	202,958	190,979	38,402	8,818	15,535	20,913	23,729	14,211	7,805	6,484	14,256	23,814	11,889	5,123	
			외국인	21,599	8,971	18	60	513	1,980	982	666	436	957	916	1,226	697	520	
			계	224,557	199,950	38,420	8,878	16,048	22,893	24,711	14,877	8,241	7,441	15,172	25,040	12,586	5,643	
고양시	무료	고양 생태공원	내국인	0	0	-	-	-	-	-	-	-	-	-	-	-	-	
			외국인	0	0	-	-	-	-	-	-	-	-	-	-	-	-	
			계	18,339	20,719	0	0	1,365	3,387	1,862	2,680	1,911	888	2,535	3,101	2,646	344	
고양시	무료	증권박물관	내국인	20,084	18,629	1,914	570	393	1,558	1,409	1,440	1,815	1,459	860	671	368	6,172	
			외국인	142	73	44	0	0	0	0	0	0	29	0	0	0	0	
			계	20,226	18,702	1,958	570	393	1,558	1,409	1,440	1,815	1,488	860	671	368	6,172	
과천시	유료	경마공원	내국인	3,752,414	3,558,315	353,818	218,094	297,936	327,666	335,075	285,164	361,612	269,071	246,777	332,685	245,122	285,295	
			외국인	3,774	6,781	193	126	379	754	696	808	721	568	1,214	566	410	346	
			계	3,756,188	3,565,096	354,011	218,220	298,315	328,420	335,771	285,972	362,333	269,639	247,991	333,251	245,532	285,641	
과천시	유료	국립과천 과학관	내국인	1,321,678	1,192,927	112,136	63,717	64,387	145,080	123,440	68,621	94,772	138,916	80,240	118,989	71,112	111,517	
			외국인	0	0	0	0	0	0	0	0	0	0	0	0	0	0	
			계	1,321,678	1,192,927	112,136	63,717	64,387	145,080	123,440	68,621	94,772	138,916	80,240	118,989	71,112	111,517	
과천시	유료	국립 현대미술관 과천관	내국인	706,918	664,247	29,392	27,776	41,405	98,992	71,200	51,009	41,369	52,805	71,928	110,354	39,735	28,282	
			외국인	2,091	1,990	84	96	144	184	275	190	226	166	217	206	117	85	
			계	709,009	666,237	29,476	27,872	41,549	99,176	71,475	51,199	41,595	52,971	72,145	110,560	39,852	28,367	
과천시	유료	서울대공원	내국인	4,669,049	2,624,151	55,653	79,929	217,934	416,535	476,318	294,387	113,243	138,753	295,902	347,752	157,269	30,476	
			외국인	37,131	35,647	884	1,824	1,914	3,927	5,801	5,022	3,724	3,440	4,310	2,817	1,531	453	
			계	4,706,180	2,659,798	56,537	81,753	219,848	420,462	482,119	299,409	116,967	142,193	300,212	350,569	158,800	30,929	

68 ■ 2016년 주요관광지점 입장객 통계집

시군구	유/무료	관광지	구분	2015년	2016년	1월	2월	3월	4월	5월	6월	7월	8월	9월	10월	11월	12월
과천시	유료	서울랜드	내국인	1,881,926	1,877,454	114,299	96,994	107,585	238,876	237,284	160,685	64,849	133,357	184,869	278,779	100,906	158,971
			외국인	145,951	137,645	8,603	7,525	8,597	17,980	18,410	12,841	4,881	10,347	14,774	20,983	0	12,704
			계	2,027,877	2,015,099	122,902	104,519	116,182	256,856	255,694	173,526	69,730	143,704	199,643	299,762	100,906	171,675
구리시	유료	구리시 고구려 대장간마을	내국인	38,365	33,516	1,828	1,386	2,659	5,440	4,208	2,348	1,868	1,316	3,825	3,839	2,939	1,860
			외국인	1,845	1,306	89	125	74	113	129	106	70	68	158	179	47	148
			계	40,210	34,822	1,917	1,511	2,733	5,553	4,337	2,454	1,938	1,384	3,983	4,018	2,986	2,008
구리시	유료	동구릉	내국인	214,663	175,426	4,554	5,278	11,754	19,284	27,735	20,190	10,570	9,590	21,353	25,388	13,714	6,016
			외국인	1,215	978	63	44	1	124	131	64	95	75	43	147	149	42
			계	215,878	176,404	4,617	5,322	11,755	19,408	27,866	20,254	10,665	9,665	21,396	25,535	13,863	6,058
남양주시	유료	광릉	내국인	180,030	80,057	2,133	2,522	4,206	8,020	13,520	9,474	5,677	5,369	9,205	12,453	6,126	1,352
			외국인	47	85	5	5	12	5	9	0	0	2	47	0	0	0
			계	180,077	80,142	2,138	2,527	4,218	8,025	13,529	9,474	5,677	5,371	9,252	12,453	6,126	1,352
남양주시	유료	광릉 컨트리클럽	내국인	72,716	71,488	445	1,231	5,341	7,833	8,273	8,991	7,610	5,125	8,043	9,058	7,630	1,908
			외국인	0	0	0	0	0	0	0	0	0	0	0	0	0	0
			계	72,716	71,488	445	1,231	5,341	7,833	8,273	8,991	7,610	5,125	8,043	9,058	7,630	1,908
남양주시	유료	모란미술관	내국인	9,814	13,437	185	190	450	1,844	2,861	1,230	648	888	1,766	2,229	880	266
			외국인	26	14	0	0	0	0	10	0	3	0	0	0	1	0
			계	9,840	13,451	185	190	450	1,844	2,871	1,230	651	888	1,766	2,229	881	266
남양주시	유료	몽골문화촌	내국인	69,783	83,982	1,202	1,350	4,216	7,051	14,573	7,982	7,830	8,258	9,023	13,948	6,984	1,565
			외국인	902	0	0	0	0	0	0	0	0	0	0	0	0	0
			계	70,685	83,982	1,202	1,350	4,216	7,051	14,573	7,982	7,830	8,258	9,023	13,948	6,984	1,565
남양주시	유료	비전힐스 컨트리클럽	내국인	60,282	64,511	0	541	5,232	7,443	7,785	7,904	7,187	6,165	7,531	7,395	5,783	1,545
			외국인	30	18	0	0	2	2	3	1	1	3	1	3	1	1
			계	60,312	64,529	0	541	5,234	7,445	7,788	7,905	7,188	6,168	7,532	7,398	5,784	1,546

시군구	유/무료	관광지	구분	2015년	2016년	1월	2월	3월	4월	5월	6월	7월	8월	9월	10월	11월	12월
남양주시	유료	서호미술관	내국인	9,352	8,076	628	516	526	561	582	584	623	806	801	923	901	625
			외국인	169	148	6	5	16	17	0	18	12	21	26	0	12	15
			계	9,521	8,224	634	521	542	578	582	602	635	827	827	827	923	913
남양주시	유료	양주 컨트리클럽	내국인	76,363	81,738	152	1,896	7,409	9,021	9,404	9,285	8,253	6,714	9,018	9,907	7,929	2,750
			외국인	160	92	0	1	5	2	17	15	16	4	5	4	16	7
			계	76,523	81,830	152	1,897	7,414	9,023	9,421	9,300	8,269	6,718	9,023	9,911	7,945	2,757
남양주시	유료	우석헌 자연사 박물관	내국인	101,632	70,018	6,180	5,478	3,498	6,072	5,974	3,748	4,043	8,060	8,150	6,675	5,625	6,515
			외국인	643	0	0	0	0	0	0	0	0	0	0	0	0	0
			계	102,275	70,018	6,180	5,478	3,498	6,072	5,974	3,748	4,043	8,060	8,150	6,675	5,625	6,515
남양주시	유료	종합영화 촬영소	내국인	142,933	129,385	8,796	7,387	13,689	18,025	19,506	8,770	8,201	7,498	11,394	12,472	7,818	5,829
			외국인	212	333	47	10	40	139	35	0	2	19	0	41	0	0
			계	143,145	129,718	8,843	7,397	13,729	18,164	19,541	8,770	8,203	7,517	11,394	12,513	7,818	5,829
남양주시	유료	축령산 자연휴양림	내국인	192,490	402,758	6,729	7,457	12,748	14,415	43,448	17,288	27,233	33,762	13,572	14,991	202,381	8,734
			외국인	0	0	0	0	0	0	0	0	0	0	0	0	0	0
			계	192,490	402,758	6,729	7,457	12,748	14,415	43,448	17,288	27,233	33,762	13,572	14,991	202,381	8,734
남양주시	유료	홍유릉	내국인	64,545	88,303	1,525	1,235	3,148	12,296	10,096	8,052	3,415	4,991	14,821	17,375	8,817	2,532
			외국인	350	245	3	4	19	18	47	10	41	27	22	36	15	3
			계	64,895	88,548	1,528	1,239	3,167	12,314	10,143	8,062	3,456	5,018	14,843	17,411	8,832	2,535
오산시	유료	경기도립 물향기 수목원	내국인	415,731	446,740	3,780	4,559	23,487	77,174	118,743	47,143	17,081	13,737	39,340	63,022	33,093	5,581
			외국인	0	0	0	0	0	0	0	0	0	0	0	0	0	0
			계	415,731	446,740	3,780	4,559	23,487	77,174	118,743	47,143	17,081	13,737	39,340	63,022	33,093	5,581
용인시	유료	경기도 어린이 박물관	내국인	672,017	522,080	44,106	42,332	37,437	45,109	54,073	40,415	48,652	56,861	34,776	41,528	39,271	37,520
			외국인	2,476	1,601	122	203	118	128	0	107	210	165	128	122	135	163
			계	674,493	523,681	44,228	42,535	37,555	45,237	54,073	40,522	48,862	57,026	34,904	41,650	39,406	37,683

70 ■ 2016년 주요관광지점 입장객 통계집

시군구	유/무료	관광지	구분	2015년	2016년	1월	2월	3월	4월	5월	6월	7월	8월	9월	10월	11월	12월
용인시	유료	골드 컨트리클럽	내국인	182,566	187,676	2,283	4,516	14,327	19,568	21,259	22,915	19,891	19,106	20,274	20,163	16,290	7,084
			외국인	144	147	3	2	20	15	24	11	8	15	14	16	19	0
			계	182,710	187,823	2,286	4,518	14,347	19,583	21,283	22,926	19,899	19,121	20,288	20,179	16,309	7,084
용인시	유료	국가보훈처 88골프장	내국인	173,514	171,151	1,180	3,596	15,936	19,630	19,040	17,089	17,742	17,874	18,536	17,657	15,183	7,688
			외국인	0	0	0	0	0	0	0	0	0	0	0	0	0	0
			계	173,514	171,151	1,180	3,596	15,936	19,630	19,040	17,089	17,742	17,874	18,536	17,657	15,183	7,688
용인시	유료	글렌로스 골프클럽	내국인	79,121	63,526	1,514	3,170	7,173	4,351	8,577	8,942	8,486	8,406	4,094	4,167	3,277	1,369
			외국인	80	17	0	6	2	0	2	0	2	2	0	1	0	2
			계	79,201	63,543	1,514	3,176	7,175	4,351	8,579	8,942	8,488	8,408	4,094	4,168	3,277	1,371
용인시	유료	남부 컨트리클럽	내국인	40,963	39,358	0	351	2,670	4,749	5,184	4,724	4,104	3,221	4,264	4,617	4,020	1,454
			외국인	258	247	0	1	19	25	28	28	31	7	31	35	33	9
			계	41,221	39,605	0	352	2,689	4,774	5,212	4,752	4,135	3,228	4,295	4,652	4,053	1,463
용인시	유료	농도원목장	내국인	27,936	28,775	135	80	227	5,229	6,554	2,989	385	166	3,820	6,692	2,275	223
			외국인	1,198	1,224	0	56	91	197	86	256	112	129	38	0	62	197
			계	29,134	29,999	135	136	318	5,426	6,640	3,245	497	295	3,858	6,692	2,337	420
용인시	유료	레이크 사이드 컨트리클럽	내국인	209,763	218,761	1,198	3,481	18,326	24,296	25,770	25,755	22,605	22,011	24,348	23,466	19,967	7,538
			외국인	78	118	0	1	7	9	13	8	13	12	16	20	13	6
			계	209,841	218,879	1,198	3,482	18,333	24,305	25,783	25,763	22,618	22,023	24,364	23,486	19,980	7,544
용인시	유료	백남준 아트센터	내국인	105,474	153,891	5,660	4,103	3,993	15,742	28,749	11,016	16,072	18,794	11,306	12,933	8,954	16,569
			외국인	627	508	6	1	34	34	32	29	84	76	23	154	22	13
			계	106,101	154,399	5,666	4,104	4,027	15,776	28,781	11,045	16,156	18,870	11,329	13,087	8,976	16,582
용인시	유료	수원 컨트리클럽	내국인	116,011	125,173	1,534	2,428	10,724	14,704	13,477	14,647	13,211	9,774	14,344	14,216	11,361	4,753
			외국인	677	743	11	13	112	88	72	59	88	37	66	90	75	32
			계	116,688	125,916	1,545	2,441	10,836	14,792	13,549	14,706	13,299	9,811	14,410	14,306	11,436	4,785

시군구	유/무료	관광지	구분	2015년	2016년	1월	2월	3월	4월	5월	6월	7월	8월	9월	10월	11월	12월	
용인시	유료	아시아나 컨트리클럽	내국인	117,894	127,442	1,341	3,285	11,098	13,826	15,293	15,643	12,571	11,129	14,246	13,755	10,681	4,574	
			외국인	1	13	0	0	0	6	2	4	0	0	0	0	0	1	0
			계	117,895	127,455	1,341	3,285	11,098	13,832	15,295	15,647	12,571	11,129	14,246	13,755	10,682	4,574	
용인시	유료	양지파인 리조트 (스키밸리)	내국인	172,149	340,451	191,968	84,410	1,933	0	0	0	0	0	0	0	0	0	62,140
			외국인	0	0	0	0	0	0	0	0	0	0	0	0	0	0	0
			계	172,149	340,451	191,968	84,410	1,933	0	0	0	0	0	0	0	0	0	0
용인시	유료	에버랜드	내국인	6,956,993	6,296,211	285,443	272,054	398,622	716,508	816,790	535,887	471,071	552,893	630,576	848,793	408,331	359,243	
			외국인	465,945	669,100	33,105	43,797	45,210	66,948	56,584	53,898	81,228	57,624	64,501	63,028	47,717	55,460	
			계	7,422,938	6,965,311	318,548	315,851	443,832	783,456	873,374	589,785	552,299	610,517	695,077	911,821	456,048	414,703	
용인시	유료	용인 대장금 파크	내국인	48,960	50,847	1,849	2,123	2,845	4,816	8,335	4,045	2,551	2,908	7,781	7,193	4,330	2,071	
			외국인	19,505	22,070	1,437	917	1,418	2,337	2,760	1,657	1,595	1,885	2,017	2,675	2,143	1,229	
			계	68,465	72,917	3,286	3,040	4,263	7,153	11,095	5,702	4,146	4,793	9,798	9,868	6,473	3,300	
용인시	유료	용인 자연휴양림	내국인	212,732	212,194	7,703	7,253	10,550	23,326	30,037	26,737	19,198	21,495	20,950	23,773	13,019	8,153	
			외국인	0	0	0	0	0	0	0	0	0	0	0	0	0	0	
			계	212,732	212,194	7,703	7,253	10,550	23,326	30,037	26,737	19,198	21,495	20,950	23,773	13,019	8,153	
용인시	유료	용인농촌 테마파크	내국인	236,319	205,895	2,323	1,393	6,925	39,909	73,798	2,186	9,517	7,983	20,036	32,950	7,475	1,400	
			외국인	0	0	0	0	0	0	0	0	0	0	0	0	0	0	
			계	236,319	205,895	2,323	1,393	6,925	39,909	73,798	2,186	9,517	7,983	20,036	32,950	7,475	1,400	
용인시	유료	용인 문화유적 전시관	내국인	25,309	30,778	3,015	1,940	2,070	2,363	2,655	3,227	3,142	3,618	2,345	2,372	2,188	1,843	
			외국인	11	0	0	0	0	0	0	0	0	0	0	0	0	0	
			계	25,320	30,778	3,015	1,940	2,070	2,363	2,655	3,227	3,142	3,618	2,345	2,372	2,188	1,843	
용인시	유료	용인 컨트리클럽	내국인	66,493	63,860	699	1,332	5,176	8,111	8,260	7,014	4,823	3,575	6,781	9,244	7,155	1,690	
			외국인	0	0	0	0	0	0	0	0	0	0	0	0	0	0	
			계	66,493	63,860	699	1,332	5,176	8,111	8,260	7,014	4,823	3,575	6,781	9,244	7,155	1,690	

72 ■ 2016년 주요관광지점 입장객 통계집

시군구	유/무료	관광지	구분	2015년	2016년	1월	2월	3월	4월	5월	6월	7월	8월	9월	10월	11월	12월	
용인시	유료	은화삼 컨트리클럽	내국인	75,849	72,916	1,594	2,413	6,600	7,976	8,624	8,915	7,483	5,851	7,256	7,997	6,404	1,803	
			외국인	203	246	0	21	22	26	24	35	20	25	16	13	29	15	
			계	76,052	73,162	1,594	2,434	6,622	8,002	8,648	8,950	7,503	5,876	7,272	8,010	6,433	1,818	
용인시	유료	이영 미술관	내국인	6,267	4,721	385	186	141	401	415	242	324	566	463	656	745	197	
			외국인	27	75	0	0	0	0	0	0	0	5	3	8	51	3	5
			계	6,294	4,796	385	186	141	401	415	242	329	569	471	471	707	748	202
용인시	유료	자산 컨트리클럽	내국인	93,357	96,801	261	1,457	7,380	10,394	13,672	14,426	8,506	7,754	9,798	11,102	9,035	3,016	
			외국인	484	369	0	1	45	59	44	31	30	42	37	41	30	9	
			계	93,841	97,170	261	1,458	7,425	10,453	13,716	14,457	8,536	7,796	9,835	11,143	9,065	3,025	
용인시	유료	청계목장	내국인	40,517	40,245	0	0	505	1,100	11,470	4,950	1,095	208	6,675	9,972	3,950	320	
			외국인	497	957	0	0	0	0	25	97	330	240	30	65	50	120	
			계	41,014	41,202	0	0	505	1,100	11,495	5,047	1,425	448	6,705	10,037	4,000	440	
용인시	유료	캐리비안 베이 (워터파크)	내국인	1,420,659	1,413,875	69,059	67,346	3,012	7,305	96,459	214,039	303,479	450,910	95,793	28,728	19,410	58,335	
			외국인	13,532	15,160	758	1,295	10	29	217	966	3,952	3,982	3,450	53	20	428	
			계	1,434,191	1,429,035	69,817	68,641	3,022	7,334	96,676	215,005	307,431	454,892	99,243	28,781	19,430	58,763	
용인시	유료	코리아 컨트리클럽	내국인	128,121	132,212	1,744	2,992	9,795	13,697	14,933	15,570	13,787	14,247	14,084	14,111	11,923	5,329	
			외국인	311	218	0	0	18	19	50	22	18	17	34	20	20	0	
			계	128,432	132,430	1,744	2,992	9,813	13,716	14,983	15,592	13,805	14,264	14,118	14,131	11,943	5,329	
용인시	유료	태광 컨트리클럽	내국인	182,001	191,907	5,549	5,600	14,342	18,467	21,636	23,401	15,786	19,126	21,113	21,613	17,040	8,234	
			외국인	0	0	0	0	0	0	0	0	0	0	0	0	0	0	
			계	182,001	191,907	5,549	5,600	14,342	18,467	21,636	23,401	15,786	19,126	21,113	21,613	17,040	8,234	
용인시	유료	한국등잔 박물관	내국인	18,033	30,120	883	1,221	3,765	3,680	2,480	1,824	2,387	2,852	3,779	4,175	2,249	825	
			외국인	617	1,472	12	17	283	297	197	17	132	125	141	95	119	37	
			계	18,650	31,592	895	1,238	4,048	3,977	2,677	1,841	2,519	2,977	3,920	4,270	2,368	862	

시군구	유/무료	관광지	구분	2015년	2016년	1월	2월	3월	4월	5월	6월	7월	8월	9월	10월	11월	12월
용인시	유료	한국민속촌	내국인	1,092,722	1,106,473	61,379	63,015	62,154	126,631	151,763	82,896	58,318	51,100	148,406	184,981	69,717	46,113
			외국인	375,508	384,814	21,230	22,255	21,951	42,098	54,998	27,622	19,555	16,958	52,066	65,490	24,479	16,112
			계	1,468,230	1,491,287	82,609	85,270	84,105	168,729	206,761	110,518	77,873	68,058	200,472	250,471	94,196	62,225
용인시	유료	한성 컨트리클럽	내국인	101,837	108,043	647	1,755	7,899	11,557	12,759	12,656	11,052	8,554	12,437	13,366	11,484	3,877
			외국인	346	463	2	16	38	50	72	54	64	22	37	51	51	6
			계	102,183	108,506	649	1,771	7,937	11,607	12,831	12,710	11,116	8,576	12,474	13,417	11,535	3,883
용인시	유료	한택 식물원	내국인	95,316	88,630	946	1,062	3,374	22,292	25,482	8,919	3,136	2,325	6,678	10,347	3,181	888
			외국인	0	0	0	0	0	0	0	0	0	0	0	0	0	0
			계	95,316	88,630	946	1,062	3,374	22,292	25,482	8,919	3,136	2,325	6,678	10,347	3,181	888
용인시	유료	한터 조랑말농장	내국인	44,641	44,837	0	19	50	11,002	9,030	55	110	335	5,612	18,401	201	22
			외국인	0	0	0	0	0	0	0	0	0	0	0	0	0	0
			계	44,641	44,837	0	19	50	11,002	9,030	55	110	335	5,612	18,401	201	22
용인시	유료	한화호텔 앤드리조트 (플라자CC)	내국인	140,053	157,116	1,698	3,615	14,100	16,896	17,599	17,063	16,374	14,914	16,844	16,907	14,377	6,729
			외국인	382	494	22	33	48	49	56	57	39	31	38	49	44	28
			계	140,435	157,610	1,720	3,648	14,148	16,945	17,655	17,120	16,413	14,945	16,882	16,956	14,421	6,757
용인시	유료	호박 등불마을	내국인	13,292	13,508	600	570	350	1,010	826	854	843	300	1,800	4,001	2,042	312
			외국인	0	0	0	0	0	0	0	0	0	0	0	0	0	0
			계	13,292	13,508	600	570	350	1,010	826	854	843	300	1,800	4,001	2,042	312
용인시	유료	호암미술관	내국인	213,384	207,037	3,881	3,649	9,316	54,053	29,627	14,736	8,034	8,135	13,615	34,569	21,401	6,021
			외국인	2,012	588	0	25	0	0	426	0	0	0	0	0	137	0
			계	215,396	207,625	3,881	3,674	9,316	54,053	30,053	14,736	8,034	8,135	13,615	34,569	21,538	6,021
파주시	유료	공릉관광지 (하니랜드)	내국인	111,511	107,579	7,608	4,095	5,511	16,536	25,282	9,336	3,473	3,875	12,290	13,129	3,356	3,088
			외국인	0	0	0	0	0	0	0	0	0	0	0	0	0	0
			계	111,511	107,579	7,608	4,095	5,511	16,536	25,282	9,336	3,473	3,875	12,290	13,129	3,356	3,088

74 ■ 2016년 주요관광지점 입장객 통계집

시군구	유/무료	관광지	구분	2015년	2016년	1월	2월	3월	4월	5월	6월	7월	8월	9월	10월	11월	12월	
파주시	유료	도자기나라	내국인	19,283	17,532	14	0	76	4,262	4,518	131	0	146	1,916	5,302	817	350	
			외국인	0	0	0	0	0	0	0	0	0	0	0	0	0	0	0
			계	19,283	17,532	14	0	76	4,262	4,518	131	0	146	1,916	5,302	817	350	
파주시	유료	두루뫼 박물관	내국인	9,887	9,117	306	410	354	632	752	1,173	380	758	2,644	1,108	555	45	
			외국인	25	12	0	0	0	2	4	0	0	0	0	6	0	0	0
			계	9,912	9,129	306	410	354	634	756	1,173	380	758	2,650	1,108	555	45	
파주시	유료	베스트밸리	내국인	58,063	79,134	1,590	1,916	3,848	4,884	6,433	7,193	11,243	12,424	13,432	6,966	5,885	3,320	
			외국인	0	0	0	0	0	0	0	0	0	0	0	0	0	0	
			계	58,063	79,134	1,590	1,916	3,848	4,884	6,433	7,193	11,243	12,424	13,432	6,966	5,885	3,320	
파주시	유료	벽초지 수목원	내국인	321,119	336,819	15,227	9,063	7,150	42,224	62,828	20,289	11,538	17,483	40,203	66,071	22,745	21,998	
			외국인	1,737	5,829	251	144	387	650	262	774	423	776	333	585	354	890	
			계	322,856	342,648	15,478	9,207	7,537	42,874	63,090	21,063	11,961	18,259	40,536	66,656	23,099	22,888	
파주시	유료	산머루농원	내국인	24,575	27,619	108	7	2,077	2,042	3,155	4,433	1,529	1,277	2,303	5,548	2,788	2,352	
			외국인	35,398	53,018	5,394	3,942	3,233	3,648	3,565	4,695	5,592	5,367	4,779	5,291	3,637	3,875	
			계	59,973	80,637	5,502	3,949	5,310	5,690	6,720	9,128	7,121	6,644	7,082	10,839	6,425	6,227	
파주시	유료	서서울 컨트리클럽	내국인	98,762	97,499	1,271	3,135	7,430	9,206	11,430	11,884	11,284	8,848	11,071	10,620	8,364	2,956	
			외국인	0	0	0	0	0	0	0	0	0	0	0	0	0	0	
			계	98,762	97,499	1,271	3,135	7,430	9,206	11,430	11,884	11,284	8,848	11,071	10,620	8,364	2,956	
파주시	유료	서원밸리 골프클럽	내국인	61,859	66,982	1,504	2,056	5,657	7,358	7,575	7,598	6,022	5,961	7,035	7,630	6,051	2,535	
			외국인	0	0	0	0	0	0	0	0	0	0	0	0	0		
			계	61,859	66,982	1,504	2,056	5,657	7,358	7,575	7,598	6,022	5,961	7,035	7,630	6,051	2,535	
파주시	유료	소울원	내국인	10,853	21,623	1,436	1,433	1,355	1,391	1,489	1,493	2,115	2,085	2,345	2,511	2,118	1,852	
			외국인	367	201	16	14	4	6	22	12	16	17	20	42	22	10	
			계	11,220	21,824	1,452	1,447	1,359	1,397	1,511	1,505	2,131	2,102	2,365	2,553	2,140	1,862	

시군구	유/무료	관광지	구분	2015년	2016년	1월	2월	3월	4월	5월	6월	7월	8월	9월	10월	11월	12월	
파주시	유료	쇠꼴마을	내국인	48,299	50,790	1,531	847	376	7,517	12,565	2,481	1,254	4,520	5,392	13,047	420	840	
			외국인	0	0	0	0	0	0	0	0	0	0	0	0	0	0	0
			계	48,299	50,790	1,531	847	376	7,517	12,565	2,481	1,254	4,520	5,392	13,047	420	840	
파주시	유료	스킨애니 버서리	내국인	23	0	0	0	0	0	0	0	0	0	0	0	0	0	
			외국인	30,002	0	0	0	0	0	0	0	0	0	0	0	0	0	0
			계	30,025	0	0	0	0	0	0	0	0	0	0	0	0	0	0
파주시	유료	영집궁시 박물관	내국인	5,539	5,767	180	143	214	674	896	466	479	670	783	871	285	106	
			외국인	121	63	0	9	4	3	3	12	0	8	4	20	0	0	
			계	5,660	5,830	180	152	218	677	899	478	479	678	787	891	285	106	
파주시	유료	우농 타조농장	내국인	26,105	20,408	1,270	1,700	2,480	2,740	3,550	1,850	970	740	1,080	1,915	1,493	620	
			외국인	964	8,398	80	48	200	650	2,430	1,635	1,210	830	145	485	415	270	
			계	27,069	28,806	1,350	1,748	2,680	3,390	5,980	3,485	2,180	1,570	1,225	2,400	1,908	890	
파주시	유료	유일레저	내국인	20,254	0	0	0	0	0	0	0	0	0	0	0	0	0	
			외국인	414	0	0	0	0	0	0	0	0	0	0	0	0	0	
			계	20,668	0	0	0	0	0	0	0	0	0	0	0	0	0	
파주시	유료	울곡선생 유적지	내국인	71,706	78,836	2,146	2,411	3,239	7,453	11,487	6,613	4,559	3,911	10,607	17,934	6,341	2,135	
			외국인	60	171	30	5	5	9	16	14	12	5	12	25	25	13	
			계	71,766	79,007	2,176	2,416	3,244	7,462	11,503	6,627	4,571	3,916	10,619	17,959	6,366	2,148	
파주시	유료	임진각 관광지	내국인	5,175,172	4,780,838	139,015	136,948	207,512	285,541	369,786	261,525	199,689	207,615	294,160	1,179,954	1,387,517	111,576	
			외국인	625,047	564,235	17,141	16,925	25,643	35,264	45,136	34,364	24,669	25,471	36,159	133,916	155,759	13,788	
			계	5,800,219	5,345,073	156,156	153,873	233,155	320,805	414,922	295,889	224,358	233,086	330,319	1,313,870	1,543,276	125,364	
파주시	유료	제3땅굴	내국인	296,622	274,944	3,055	5,263	14,258	27,693	33,755	37,770	25,653	26,023	23,224	36,833	25,919	15,498	
			외국인	306,047	278,847	2,943	10,420	24,292	36,180	36,888	33,178	28,161	18,887	22,583	26,458	18,391	20,466	
			계	602,669	553,791	5,998	15,683	38,550	63,873	70,643	70,948	53,814	44,910	45,807	63,291	44,310	35,964	

76 ■ 2016년 주요관광지점 입장객 통계집

시군구	유/무료	관광지	구분	2015년	2016년	1월	2월	3월	4월	5월	6월	7월	8월	9월	10월	11월	12월
파주시	유료	카트랜드	내국인	32,178	36,732	1,429	1,276	1,527	8,388	4,465	4,822	2,440	1,146	3,380	4,143	2,732	984
			외국인	2,666	2,996	76	97	133	408	276	218	234	151	1,025	111	228	39
			계	34,844	39,728	1,505	1,373	1,660	8,796	4,741	5,040	2,674	1,297	4,405	4,254	2,960	1,023
파주시	유료	통일전망대	내국인	306,571	278,852	16,500	18,361	16,270	23,031	32,168	21,783	20,633	26,205	31,971	35,375	20,839	15,716
			외국인	67,151	66,824	3,243	3,849	4,540	6,375	7,976	5,476	5,923	5,702	5,147	7,973	5,940	4,680
			계	373,722	345,676	19,743	22,210	20,810	29,406	40,144	27,259	26,556	31,907	37,118	43,348	26,779	20,396
파주시	유료	파주삼릉	내국인	48,418	42,986	1,156	1,318	2,969	5,684	5,671	4,319	2,029	1,308	4,593	7,972	4,432	1,535
			외국인	1	1	0	0	0	0	0	0	0	0	0	0	1	0
			계	48,419	42,987	1,156	1,318	2,969	5,684	5,671	4,319	2,029	1,308	4,593	7,972	4,433	1,535
파주시	유료	파주 영어마을	내국인	84,321	120,373	3,580	2,352	5,298	4,800	7,133	3,023	11,599	10,820	10,608	42,596	9,210	9,354
			외국인	12,754	24,434	1,355	1,360	186	3,567	2,938	2,302	2,763	1,356	1,625	2,605	1,500	2,877
			계	97,075	144,807	4,935	3,712	5,484	8,367	10,071	5,325	14,362	12,176	12,233	45,201	10,710	12,231
파주시	유료	파주 임실 치즈스쿨	내국인	43,836	35,709	1,961	1,150	758	8,447	4,755	2,148	1,968	836	2,680	8,741	1,758	507
			외국인	16	0	0	0	0	0	0	0	0	0	0	0	0	0
			계	43,852	35,709	1,961	1,150	758	8,447	4,755	2,148	1,968	836	2,680	8,741	1,758	507
파주시	유료	헤이리 예술마을	내국인	0	443,419	38,231	33,052	33,001	37,559	47,793	38,051	34,216	45,733	37,858	38,660	30,269	28,996
			외국인	0	79,869	7,476	6,190	5,505	6,326	8,063	8,343	5,231	8,203	6,826	6,767	5,849	5,090
			계	0	523,288	45,707	39,242	38,506	43,885	55,856	46,394	39,447	53,936	44,684	45,427	36,118	34,086
파주시	유료	황포돛배	내국인	0	0	0	0	0	0	0	0	0	0	0	0	0	0
			외국인	0	0	0	0	0	0	0	0	0	0	0	0	0	0
			계	0	0	0	0	0	0	0	0	0	0	0	0	0	0
파주시	유료	황희선생 유적지	내국인	48,689	49,734	1,941	1,946	2,802	5,857	6,892	5,126	3,843	3,146	5,948	6,256	3,531	2,446
			외국인	95	185	2	22	32	15	15	25	13	11	15	23	12	0
			계	48,784	49,919	1,943	1,968	2,834	5,872	6,907	5,151	3,856	3,157	5,963	6,279	3,543	2,446

시군구	유/무료	관광지	구분	2015년	2016년	1월	2월	3월	4월	5월	6월	7월	8월	9월	10월	11월	12월	
이천시	유료	비에이비 스타 컨트리클럽	내국인	183,957	185,802	4,662	5,885	15,855	19,419	20,028	19,354	16,241	16,077	18,787	20,899	19,083	9,512	
			외국인	0	0	0	0	0	0	0	0	0	0	0	0	0	0	0
			계	183,957	185,802	4,662	5,885	15,855	19,419	20,028	19,354	16,241	16,077	18,787	20,899	19,083	9,512	
이천시	유료	이천시립 월전미술관	내국인	0	17,542	824	688	1,110	1,333	2,345	1,690	1,566	2,004	1,415	1,727	1,542	1,298	
			외국인	0	30	2	3	4	13	0	0	0	0	6	0	2	0	
			계	0	17,572	826	691	1,114	1,346	2,345	1,690	1,566	2,004	1,421	1,727	1,544	1,298	
이천시	유료	이천 테르메덴	내국인	374,159	452,079	71,695	101,035	10,927	17,507	24,781	29,138	38,548	56,439	12,765	19,724	24,914	44,606	
			외국인	0	364	37	177	0	10	0	0	0	0	0	0	0	23	117
			계	374,159	452,443	71,732	101,212	10,927	17,517	24,781	29,138	38,548	56,439	56,439	12,765	19,724	24,937	44,723
이천시	유료	자연나라 관광농원	내국인	23,743	54,055	2,360	4,812	615	9,061	9,238	3,052	5,565	3,439	3,119	7,604	3,176	2,014	
			외국인	0	0	0	0	0	0	0	0	0	0	0	0	0	0	
			계	23,743	54,055	2,360	4,812	615	9,061	9,238	3,052	5,565	3,439	3,119	7,604	3,176	2,014	
이천시	유료	호텔미란다 (이천스파 플러스)	내국인	0	287,287	-	-	-	-	28,791	30,117	43,233	58,013	23,852	30,388	31,767	41,126	
			외국인	0	5,547	-	-	-	-	269	378	473	464	598	748	1,098	1,519	
			계	0	292,834	-	-	-	-	29,060	30,495	43,706	58,477	24,450	31,136	32,865	42,645	
안성시	유료	과채류마을	내국인	779	1,341	50	45	40	40	25	40	160	483	110	258	50	40	
			외국인	36	25	0	0	0	0	0	0	0	0	0	0	0	10	15
			계	815	1,366	50	45	40	40	25	40	160	483	110	258	60	55	
안성시	유료	구메 농사마을	내국인	3,417	1,603	72	50	83	101	139	232	53	124	139	298	292	20	
			외국인	0	100	0	0	0	0	100	0	0	0	0	0	0	0	
			계	3,417	1,703	72	50	83	101	239	232	53	124	139	298	292	20	
안성시	유료	꽃피마을	내국인	3,308	2,417	25	17	43	270	330	226	347	96	317	315	205	226	
			외국인	0	156	0	0	0	0	0	0	0	0	0	120	0	0	36
			계	3,308	2,573	25	17	43	270	330	226	347	96	437	315	205	262	

78 ■ 2016년 주요관광지점 입장객 통계집

시군구	유/무료	관광지	구분	2015년	2016년	1월	2월	3월	4월	5월	6월	7월	8월	9월	10월	11월	12월	
안성시	유료	너리굴 문화마을	내국인	58,710	57,010	1,244	1,371	3,315	8,917	8,647	4,451	4,237	4,408	5,106	10,383	3,133	1,798	
			외국인	0	0	0	0	0	0	0	0	0	0	0	0	0	0	0
			계	58,710	57,010	1,244	1,371	3,315	8,917	8,647	4,451	4,237	4,408	5,106	10,383	3,133	1,798	
안성시	유료	대안 미술공간 소나무	내국인	868	1,539	550	30	30	88	57	95	35	83	195	185	161	30	
			외국인	14	0	0	0	0	0	0	0	0	0	0	0	0	0	0
			계	882	1,539	550	30	30	88	57	95	35	83	195	185	161	30	
안성시	유료	미리내마을	내국인	2,848	5,529	112	24	5	278	288	167	776	400	418	2,354	556	151	
			외국인	0	0	0	0	0	0	0	0	0	0	0	0	0	0	
			계	2,848	5,529	112	24	5	278	288	167	776	400	418	2,354	556	151	
안성시	유료	사계절 썰매장	내국인	32,761	33,862	10,985	2,982	0	1,170	2,701	1,983	4,125	4,537	1,023	973	259	3,124	
			외국인	0	0	0	0	0	0	0	0	0	0	0	0	0	0	
			계	32,761	33,862	10,985	2,982	0	1,170	2,701	1,983	4,125	4,537	1,023	973	259	3,124	
안성시	유료	서일농원	내국인	0	283,836	12,250	14,090	26,780	28,970	30,830	26,500	23,680	22,965	31,316	31,975	24,700	9,780	
			외국인	0	364	80	60	0	20	0	30	20	15	14	125	0	0	
			계	0	284,200	12,330	14,150	26,780	28,990	30,830	26,530	23,700	22,980	31,330	32,100	24,700	9,780	
안성시	유료	선비마을	내국인	996	5,092	165	236	263	421	347	499	355	629	885	437	341	514	
			외국인	167	13	0	0	2	0	0	0	0	11	0	0	0	0	
			계	1,163	5,105	165	236	265	421	347	499	355	640	885	437	341	514	
안성시	유료	신안 컨트리클럽	내국인	87,328	89,137	747	2,211	6,910	9,257	9,503	10,510	9,262	8,574	9,447	10,179	8,874	3,663	
			외국인	0	0	0	0	0	0	0	0	0	0	0	0	0	0	
			계	87,328	89,137	747	2,211	6,910	9,257	9,503	10,510	9,262	8,574	9,447	10,179	8,874	3,663	
안성시	유료	안성 남사당 공연장	내국인	28,879	22,766	0	0	847	3,738	3,227	2,791	1,840	1,716	1,635	5,286	1,686	0	
			외국인	446	0	0	0	0	0	0	0	0	0	0	0	0	0	
			계	29,325	22,766	0	0	847	3,738	3,227	2,791	1,840	1,716	1,635	5,286	1,686	0	

시군구	유/무료	관광지	구분	2015년	2016년	1월	2월	3월	4월	5월	6월	7월	8월	9월	10월	11월	12월	
안성시	유료	안성맞춤 천문과학관	내국인	10,623	0	-	-	-	-	-	-	-	-	-	-	-	-	
			외국인	0	0	-	-	-	-	-	-	-	-	-	-	-	-	-
			계	10,623	12,252	808	283	357	934	1,944	1,285	1,184	1,461	994	1,437	889	676	
안성시	유료	안성맞춤 공예 문화센터	내국인	5,079	7,833	155	40	160	370	3,885	382	196	110	770	1,283	362	120	
			외국인	0	0	0	0	0	0	0	0	0	0	0	0	0	0	0
			계	5,079	7,833	155	40	160	370	3,885	382	196	110	770	1,283	362	120	
안성시	유료	안성맞춤 캠핑장	내국인	0	0	-	-	-	-	-	-	-	-	-	-	-	-	
			외국인	0	0	-	-	-	-	-	-	-	-	-	-	-	-	
			계	0	17,521	-	-	-	0	2,397	1,833	2,225	2,244	2,588	2,904	1,528	1,802	
안성시	유료	안성 베네스트 G.C.	내국인	126,363	135,560	951	3,167	12,024	14,898	15,562	16,332	13,919	14,404	14,478	14,221	11,198	4,406	
			외국인	0	0	0	0	0	0	0	0	0	0	0	0	0	0	
			계	126,363	135,560	951	3,167	12,024	14,898	15,562	16,332	13,919	14,404	14,478	14,221	11,198	4,406	
안성시	유료	안성 컨트리클럽	내국인	66,671	68,837	1,035	1,855	5,844	7,286	7,655	7,647	7,215	5,693	7,657	8,233	6,590	2,127	
			외국인	0	0	0	0	0	0	0	0	0	0	0	0	0	0	
			계	66,671	68,837	1,035	1,855	5,844	7,286	7,655	7,647	7,215	5,693	7,657	8,233	6,590	2,127	
안성시	유료	안성팜랜드	내국인	300,613	357,375	17,032	7,115	23,231	40,782	56,941	26,146	15,462	18,938	32,604	82,994	24,995	11,135	
			외국인	282	0	0	0	0	0	0	0	0	0	0	0	0	0	
			계	300,895	357,375	17,032	7,115	23,231	40,782	56,941	26,146	15,462	18,938	32,604	82,994	24,995	11,135	
안성시	유료	안성 허브마을	내국인	167,303	120,307	8,340	8,688	11,874	9,472	12,751	11,134	14,274	12,836	11,851	7,342	5,425	6,320	
			외국인	0	0	0	0	0	0	0	0	0	0	0	0	0	0	
			계	167,303	120,307	8,340	8,688	11,874	9,472	12,751	11,134	14,274	12,836	11,851	7,342	5,425	6,320	
안성시	유료	용설호 문화마을	내국인	1,426	6,124	140	55	158	310	155	515	1,337	702	1,085	647	425	595	
			외국인	0	90	0	0	0	0	0	0	0	0	0	65	20	5	
			계	1,426	6,214	140	55	158	310	155	515	1,337	702	1,085	712	445	600	

80 ■ 2016년 주요관광지점 입장객 통계집

시군구	유/무료	관광지	구분	2015년	2016년	1월	2월	3월	4월	5월	6월	7월	8월	9월	10월	11월	12월	
안성시	유료	인처골마을	내국인	3,717	7,659	170	90	116	293	407	426	739	278	2,518	1,926	423	273	
			외국인	120	102	0	0	9	0	0	0	0	33	0	0	25	35	0
			계	3,837	7,761	170	90	125	293	407	426	426	772	278	2,518	1,951	458	273
안성시	유료	조병화 문학관	내국인	887	2,022	40	0	29	230	519	134	140	130	224	392	131	53	
			외국인	0	0	0	0	0	0	0	0	0	0	0	0	0	0	0
			계	887	2,022	40	0	29	230	519	134	140	130	224	392	131	53	
안성시	유료	파인크리크 컨트리클럽	내국인	96,416	111,122	852	2,027	8,445	12,006	13,298	13,213	11,820	11,680	12,464	12,882	10,291	2,144	
			외국인	0	0	0	0	0	0	0	0	0	0	0	0	0	0	
			계	96,416	111,122	852	2,027	8,445	12,006	13,298	13,213	11,820	11,680	12,464	12,882	10,291	2,144	
안성시	유료	포도박물관	내국인	27,605	5,120	121	270	1,520	387	427	283	308	286	209	1,200	98	11	
			외국인	0	1	0	0	0	0	0	0	0	0	0	0	0	1	
			계	27,605	5,121	121	270	1,520	387	427	283	308	286	209	1,200	98	12	
안성시	유료	풍산개마을	내국인	2,057	3,463	48	18	297	788	674	192	28	80	43	760	490	45	
			외국인	0	0	0	0	0	0	0	0	0	0	0	0	0	0	
			계	2,057	3,463	48	18	297	788	674	192	28	80	43	760	490	45	
안성시	유료	흔돌리마을	내국인	1,455	1,969	112	87	109	107	125	198	198	212	179	208	229	205	
			외국인	0	18	0	0	0	0	0	0	0	0	5	3	3	7	0
			계	1,455	1,987	112	87	109	107	125	198	198	217	182	211	236	205	
안성시	무료	미리내성지	내국인	0	0	-	-	-	-	-	-	-	-	-	-	-	-	
			외국인	0	0	-	-	-	-	-	-	-	-	-	-	-	-	
			계	130,748	136,317	5,764	6,341	6,211	10,564	12,686	9,700	7,720	9,644	14,316	32,092	19,442	1,837	
안성시	무료	안성 3.1운동 기념관	내국인	0	0	-	-	-	-	-	-	-	-	-	-	-		
			외국인	0	0	-	-	-	-	-	-	-	-	-	-	-		
			계	26,011	41,315	1,287	3,350	5,570	5,556	4,789	4,599	3,497	5,429	4,756	0	0	2,482	

시군구	유/무료	관광지	구분	2015년	2016년	1월	2월	3월	4월	5월	6월	7월	8월	9월	10월	11월	12월	
안성시	무료	안성맞춤 박물관	내국인	0	0	-	-	-	-	-	-	-	-	-	-	-	-	
			외국인	0	0	-	-	-	-	-	-	-	-	-	-	-	-	-
			계	19,384	41,341	1,287	1,091	1,712	4,178	3,671	5,129	2,994	4,385	4,880	5,538	3,854	2,622	
안성시	무료	안성성당	내국인	0	0	-	-	-	-	-	-	-	-	-	-	-	-	
			외국인	0	0	-	-	-	-	-	-	-	-	-	-	-	-	-
			계	173	724	15	13	15	56	0	13	210	192	210	0	0	0	
안성시	무료	이경순 소리박물관	내국인	0	0	-	-	-	-	-	-	-	-	-	-	-	-	
			외국인	0	0	-	-	-	-	-	-	-	-	-	-	-	-	-
			계	430	1,029	33	21	76	76	63	49	81	224	92	141	118	55	
안성시	무료	청룡사	내국인	0	0	-	-	-	-	-	-	-	-	-	-	-	-	
			외국인	0	0	-	-	-	-	-	-	-	-	-	-	-	-	-
			계	2,950	4,809	292	174	196	601	400	816	255	294	340	598	434	409	
안성시	무료	칠장사	내국인	0	0	-	-	-	-	-	-	-	-	-	-	-	-	
			외국인	0	0	-	-	-	-	-	-	-	-	-	-	-	-	
			계	3,803	11,870	694	287	612	1,414	1,017	2,164	792	694	755	1,125	801	1,515	
안성시	무료	태평무 전수관	내국인	0	0	-	-	-	-	-	-	-	-	-	-	-	-	
			외국인	0	0	-	-	-	-	-	-	-	-	-	-	-	-	
			계	2,488	3,776	0	0	225	774	600	903	0	0	528	746	0	0	
안성시	무료	향토사료관	내국인	0	0	-	-	-	-	-	-	-	-	-	-	-	-	
			외국인	0	0	-	-	-	-	-	-	-	-	-	-	-	-	
			계	625	3,157	125	170	286	128	136	148	71	73	76	807	532	605	
김포시	유료	경기도 학생 김포야영장	내국인	5,198	5,296	0	0	116	587	1,668	406	447	687	202	1,128	55	0	
			외국인	0	0	0	0	0	0	0	0	0	0	0	0	0	0	
			계	5,198	5,296	0	0	116	587	1,668	406	447	687	202	1,128	55	0	

82 ■ 2016년 주요관광지점 입장객 통계집

시군구	유/무료	관광지	구분	2015년	2016년	1월	2월	3월	4월	5월	6월	7월	8월	9월	10월	11월	12월	
김포시	유료	김포 사계절설매장	내국인	64,929	61,535	21,317	5,983	0	0	0	0	10,177	16,923	0	0	0	7,135	
			외국인	0	0	0	0	0	0	0	0	0	0	0	0	0	0	0
			계	64,929	61,535	21,317	5,983	0	0	0	0	0	0	10,177	16,923	0	0	0
김포시	유료	김포시 사이드 컨트리클럽	내국인	102,317	96,203	1,701	3,263	7,277	9,118	10,658	11,635	10,681	9,626	9,984	10,363	8,595	3,302	
			외국인	0	0	0	0	0	0	0	0	0	0	0	0	0	0	0
			계	102,317	96,203	1,701	3,263	7,277	9,118	10,658	11,635	10,681	9,626	9,984	10,363	8,595	3,302	
김포시	유료	김포 청소년수련원	내국인	43,877	61,412	3,496	2,933	6,315	5,407	6,803	5,060	4,626	4,959	5,888	5,937	5,101	4,887	
			외국인	0	0	0	0	0	0	0	0	0	0	0	0	0	0	
			계	43,877	61,412	3,496	2,933	6,315	5,407	6,803	5,060	4,626	4,959	5,888	5,937	5,101	4,887	
김포시	유료	김포 함상공원	내국인	113,402	114,181	6,106	5,718	8,790	12,688	13,005	11,519	7,236	7,114	13,594	15,292	7,820	5,299	
			외국인	0	0	0	0	0	0	0	0	0	0	0	0	0	0	
			계	113,402	114,181	6,106	5,718	8,790	12,688	13,005	11,519	7,236	7,114	13,594	15,292	7,820	5,299	
김포시	유료	다도박물관	내국인	17,260	32,374	1,275	1,376	1,386	2,870	4,370	2,585	2,911	3,230	5,280	3,132	1,958	2,001	
			외국인	341	384	25	25	18	15	38	36	33	36	90	23	24	21	
			계	17,601	32,758	1,300	1,401	1,404	2,885	4,408	2,621	2,944	3,266	5,370	3,155	1,982	2,022	
김포시	유료	덕포진 교육박물관	내국인	16,172	21,376	1,241	832	976	1,002	3,500	2,500	2,460	1,980	1,185	2,800	1,700	1,200	
			외국인	49	156	2	3	5	3	0	30	40	20	3	0	0	50	
			계	16,221	21,532	1,243	835	981	1,005	3,500	2,530	2,500	2,000	1,188	2,800	1,700	1,250	
김포시	유료	로그밸리 청소년 수련원	내국인	3,226	1,600	0	0	0	0	800	200	0	300	180	120	0	0	
			외국인	484	1,250	0	0	0	0	400	550	300	0	0	0	0	0	
			계	3,710	2,850	0	0	0	0	1,200	750	300	300	180	120	0	0	
김포시	유료	아라뱃길 김포터미널 (유람선승선객)	내국인	68,421	132,027	819	1,500	4,372	13,890	15,535	12,710	13,270	15,175	15,447	17,389	10,299	11,621	
			외국인	0	0	0	0	0	0	0	0	0	0	0	0	0	0	
			계	68,421	132,027	819	1,500	4,372	13,890	15,535	12,710	13,270	15,175	15,447	17,389	10,299	11,621	

시군구	유/무료	관광지	구분	2015년	2016년	1월	2월	3월	4월	5월	6월	7월	8월	9월	10월	11월	12월
김포시	유료	애기봉	내국인	78,036	67,842	2,071	4,015	4,751	7,371	8,770	6,897	5,262	5,150	7,518	7,925	8,112	0
			외국인	1,187	1,205	42	75	75	116	146	91	99	105	176	200	80	0
			계	79,223	69,047	2,113	4,090	4,826	7,487	8,916	6,988	5,361	5,255	7,694	8,125	8,192	0
김포시	유료	약암 관광호텔 (입욕객)	내국인	164,555	148,297	21,146	17,705	13,204	11,316	10,598	8,822	7,400	8,801	10,327	11,364	11,561	16,053
			외국인	0	783	0	0	0	245	124	379	3	4	0	0	0	28
			계	164,555	149,080	21,146	17,705	13,204	11,316	10,843	8,946	7,779	8,804	10,331	11,364	11,561	16,081
김포시	유료	장릉	내국인	153,060	151,247	4,798	5,008	10,002	20,046	22,036	18,613	10,835	7,294	16,616	17,963	12,613	5,423
			외국인	71	75	0	0	8	6	11	12	13	13	2	7	3	0
			계	153,131	151,322	4,798	5,008	10,010	20,052	22,047	18,625	10,848	7,307	16,618	17,970	12,616	5,423
김포시	유료	태산 패밀리파크 (체험프로그램)	내국인	8,182	12,120	176	67	353	1,646	2,484	669	924	520	1,580	2,582	749	370
			외국인	0	0	0	0	0	0	0	0	0	0	0	0	0	0
			계	8,182	12,120	176	67	353	1,646	2,484	669	924	520	1,580	2,582	749	370
김포시	무료	김포 평화누리길 (1코스)	내국인	0	0	-	-	-	-	-	-	-	-	-	-	-	-
			외국인	0	0	-	-	-	-	-	-	-	-	-	-	-	-
			계	112,603	116,576	7,352	5,722	3,253	12,076	17,232	8,721	8,329	8,155	15,500	16,531	10,051	3,654
화성시	유료	우리꽃 식물원	내국인	130,242	141,033	3,584	3,606	9,229	24,427	47,522	9,261	4,661	3,714	7,176	17,914	6,259	3,680
			외국인	0	0	0	0	0	0	0	0	0	0	0	0	0	
			계	130,242	141,033	3,584	3,606	9,229	24,427	47,522	9,261	4,661	3,714	7,176	17,914	6,259	3,680
화성시	유료	용건릉	내국인	292,185	297,833	10,634	9,509	20,257	30,753	45,703	31,879	16,551	12,808	32,173	47,775	27,283	12,508
			외국인	1,050	1,565	16	20	31	72	183	88	240	106	172	304	222	111
			계	293,235	299,398	10,650	9,529	20,288	30,825	45,886	31,967	16,791	12,914	32,345	48,079	27,505	12,619
화성시	무료	향토박물관	내국인	0	0	-	-	-	-	-	-	-	-	-	-	-	
			외국인	0	0	-	-	-	-	-	-	-	-	-	-		
			계	24,822	24,530	1,255	1,156	1,147	2,117	2,090	2,723	2,037	2,483	2,414	2,281	2,391	2,436

84 ■ 2016년 주요관광지점 입장객 통계집

시군구	유/무료	관광지	구분	2015년	2016년	1월	2월	3월	4월	5월	6월	7월	8월	9월	10월	11월	12월	
광주시	유료	강남300 컨트리클럽	내국인	51,016	51,018	765	1,425	4,219	5,023	5,027	5,568	5,039	5,213	5,518	5,636	4,979	2,606	
			외국인	0	0	0	0	0	0	0	0	0	0	0	0	0	0	0
			계	51,016	51,018	765	1,425	4,219	5,023	5,027	5,568	5,039	5,213	5,518	5,636	4,979	2,606	
광주시	유료	곤지암 컨트리클럽	내국인	28,866	31,248	0	0	1,466	1,407	4,875	4,937	3,225	3,263	4,148	4,475	3,452	0	
			외국인	59	85	0	0	4	1	11	23	5	13	13	11	4	0	
			계	28,925	31,333	0	0	1,470	1,408	4,886	4,960	3,230	3,276	4,161	4,486	3,456	0	
광주시	유료	그린힐 컨트리클럽	내국인	89,865	93,182	0	1,078	6,574	9,989	10,655	11,581	10,387	9,677	10,019	10,581	9,022	3,619	
			외국인	0	0	0	0	0	0	0	0	0	0	0	0	0	0	
			계	89,865	93,182	0	1,078	6,574	9,989	10,655	11,581	10,387	9,677	10,019	10,581	9,022	3,619	
광주시	유료	남촌 컨트리클럽	내국인	47,427	42,491	0	0	0	5,041	5,493	5,069	5,148	4,850	4,816	5,353	4,601	2,120	
			외국인	0	0	0	0	0	0	0	0	0	0	0	0	0	0	
			계	47,427	42,491	0	0	0	5,041	5,493	5,069	5,148	4,850	4,816	5,353	4,601	2,120	
광주시	유료	남한산성 행궁	내국인	108,568	105,862	5,938	4,516	6,361	9,882	16,467	8,252	5,412	5,074	10,019	19,880	9,774	4,287	
			외국인	0	499	0	0	258	241	0	0	0	0	0	0	0	0	
			계	108,568	106,361	5,938	4,516	6,619	10,123	16,467	8,252	5,412	5,074	10,019	19,880	9,774	4,287	
광주시	유료	뉴서울 컨트리클럽	내국인	167,861	167,266	982	4,057	14,807	18,027	18,773	18,915	17,717	17,086	17,956	17,745	15,713	5,488	
			외국인	277	300	3	10	28	35	32	36	17	17	37	38	35	12	
			계	168,138	167,566	985	4,067	14,835	18,062	18,805	18,951	17,734	17,103	17,993	17,783	15,748	5,500	
광주시	유료	블루버드 컨트리클럽	내국인	84,020	80,469	146	1,436	6,750	9,089	9,770	10,120	9,060	4,390	9,016	9,565	8,394	2,733	
			외국인	0	0	0	0	0	0	0	0	0	0	0	0	0	0	
			계	84,020	80,469	146	1,436	6,750	9,089	9,770	10,120	9,060	4,390	9,016	9,565	8,394	2,733	
광주시	유료	영은미술관	내국인	21,888	14,377	327	0	455	1,670	3,200	1,711	847	1,157	973	2,163	991	883	
			외국인	0	0	0	0	0	0	0	0	0	0	0	0	0	0	
			계	21,888	14,377	327	0	455	1,670	3,200	1,711	847	1,157	973	2,163	991	883	

시군구	유/무료	관광지	구분	2015년	2016년	1월	2월	3월	4월	5월	6월	7월	8월	9월	10월	11월	12월
광주시	유료	이스트밸리 컨트리클럽	내국인	50,818	50,782	84	183	3,118	6,052	6,942	6,036	4,624	3,558	5,846	7,334	5,707	1,298
			외국인	220	189	1	0	7	19	28	26	27	13	22	24	15	7
			계	51,038	50,971	85	183	3,125	6,071	6,970	6,062	4,651	3,571	5,868	7,358	5,722	1,305
광주시	유료	일본군 위안부 역사관	내국인	30	7,724	596	586	576	569	1,285	460	803	385	432	961	560	511
			외국인	0	649	0	0	63	91	66	39	77	60	67	38	110	38
			계	30	8,373	596	586	639	660	1,351	499	880	445	499	999	670	549
광주시	유료	중부 컨트리클럽	내국인	72,589	84,757	629	1,727	5,819	8,515	9,791	10,115	9,936	9,017	9,512	9,373	7,868	2,455
			외국인	45	32	0	0	1	3	6	4	7	2	2	5	2	0
			계	72,634	84,789	629	1,727	5,820	8,518	9,797	10,119	9,943	9,019	9,514	9,378	7,870	2,455
양주시	유료	(재)송암 스페이스 센터	내국인	0	0	-	-	-	-	-	-	-	-	-	-	-	-
			외국인	0	0	-	-	-	-	-	-	-	-	-	-	-	-
			계	0	31,563	-	-	-	-	-	-	-	-	-	-	13,834	11,580
양주시	유료	국립아세안 자연휴양림	내국인	0	0	-	-	-	-	-	-	-	-	-	-	-	-
			외국인	0	0	-	-	-	-	-	-	-	-	-	-	-	-
			계	0	14,068	-	-	-	-	-	-	-	-	-	-	5,109	4,625
양주시	유료	양주시립 장욱진 미술관	내국인	61,561	90,190	2,568	2,883	4,117	6,957	14,398	11,663	11,057	12,200	6,528	11,400	4,273	2,146
			외국인	0	0	0	0	0	0	0	0	0	0	0	0	0	0
			계	61,561	90,190	2,568	2,883	4,117	6,957	14,398	11,663	11,057	12,200	6,528	11,400	4,273	2,146
양주시	유료	조명박물관	내국인	0	0	-	-	-	-	-	-	-	-	-	-	-	-
			외국인	0	0	-	-	-	-	-	-	-	-	-	-	-	-
			계	0	19,245	-	-	-	-	-	-	-	-	-	-	2,699	3,635
양주시	유료	회암사지 박물관	내국인	0	0	-	-	-	-	-	-	-	-	-	-	-	-
			외국인	0	0	-	-	-	-	-	-	-	-	-	-	-	-
			계	0	14,565	-	-	-	-	-	-	-	-	-	-	11,408	1,894

86 ■ 2016년 주요관광지점 입장객 통계집

시군구	유/무료	관광지	구분	2015년	2016년	1월	2월	3월	4월	5월	6월	7월	8월	9월	10월	11월	12월	
양주시	무료	북한산 국립공원	내국인	0	0	-	-	-	-	-	-	-	-	-	-	-	-	
			외국인	0	0	-	-	-	-	-	-	-	-	-	-	-	-	-
			계	310,605	283,361	12,095	11,479	17,445	20,402	27,068	11,663	42,932	57,547	23,800	27,249	20,273	11,408	
포천시	유료	국립수목원	내국인	359,280	343,612	4,210	4,937	12,681	42,084	53,380	37,695	29,339	28,120	29,083	62,101	33,489	6,493	
			외국인	0	0	0	0	0	0	0	0	0	0	0	0	0	0	0
			계	359,280	343,612	4,210	4,937	12,681	42,084	53,380	37,695	29,339	28,120	29,083	62,101	33,489	6,493	
포천시	유료	몽베르 CC (구 산정호수 컨트리클럽)	내국인	155,103	152,189	140	2,633	11,662	15,684	18,442	18,019	15,884	18,054	17,258	17,995	12,850	3,568	
			외국인	23	9	0	0	1	0	6	2	0	0	0	0	0	0	0
			계	155,126	152,198	140	2,633	11,663	15,684	18,448	18,021	15,884	18,054	17,258	17,995	12,850	3,568	
포천시	유료	베어스타운 컨트리클럽	내국인	81,806	316,146	151,432	83,020	6,224	2,023	2,650	2,701	19,621	31,095	6,789	6,499	2,889	1,203	
			외국인	0	12,531	7,970	4,369	192	0	0	0	0	0	0	0	0	0	0
			계	81,806	328,677	159,402	87,389	6,416	2,023	2,650	2,701	19,621	31,095	6,789	6,499	2,889	1,203	
포천시	유료	베어크리크 컨트리클럽	내국인	136,169	133,521	144	2,470	12,383	16,716	17,305	17,040	11,097	11,096	13,985	16,591	10,996	3,698	
			외국인	0	0	0	0	0	0	0	0	0	0	0	0	0	0	
			계	136,169	133,521	144	2,470	12,383	16,716	17,305	17,040	11,097	11,096	13,985	16,591	10,996	3,698	
포천시	유료	신북리조트 스프링폴	내국인	298,176	319,276	42,954	37,888	25,297	21,834	25,251	23,673	25,117	29,697	19,098	19,836	20,197	28,434	
			외국인	0	0	0	0	0	0	0	0	0	0	0	0	0	0	
			계	298,176	319,276	42,954	37,888	25,297	21,834	25,251	23,673	25,117	29,697	19,098	19,836	20,197	28,434	
포천시	유료	아프리카 예술박물관	내국인	27,329	34,123	2,125	923	1,394	3,242	4,382	2,220	1,897	3,471	5,847	6,315	1,514	793	
			외국인	0	45	31	2	12	0	0	0	0	0	0	0	0	0	
			계	27,329	34,168	2,156	925	1,406	3,242	4,382	2,220	1,897	3,471	5,847	6,315	1,514	793	
포천시	유료	어메이징 파크	내국인	103,287	122,210	3,923	4,193	4,681	7,397	15,090	14,877	7,302	8,365	18,626	18,164	9,953	9,639	
			외국인	0	0	0	0	0	0	0	0	0	0	0	0	0	0	
			계	103,287	122,210	3,923	4,193	4,681	7,397	15,090	14,877	7,302	8,365	18,626	18,164	9,953	9,639	

시군구	유/무료	관광지	구분	2015년	2016년	1월	2월	3월	4월	5월	6월	7월	8월	9월	10월	11월	12월	
포천시	유료	일동레이크 컨트리클럽	내국인	45,305	48,891	0	501	3,170	5,840	6,280	6,131	4,810	4,403	5,514	6,487	4,566	1,189	
			외국인	0	0	0	0	0	0	0	0	0	0	0	0	0	0	0
			계	45,305	48,891	0	501	3,170	5,840	6,280	6,131	4,810	4,403	5,514	6,487	4,566	1,189	
포천시	유료	평강식물원	내국인	49,737	44,729	1,007	378	1,065	5,333	7,508	4,163	3,079	4,362	4,788	9,311	2,637	1,098	
			외국인	0	0	0	0	0	0	0	0	0	0	0	0	0	0	
			계	49,737	44,729	1,007	378	1,065	5,333	7,508	4,163	3,079	4,362	4,788	9,311	2,637	1,098	
포천시	유료	포레스트힐 컨트리클럽	내국인	120,674	122,399	130	2,531	8,696	13,536	13,875	14,024	13,475	15,284	13,769	14,625	9,877	2,577	
			외국인	0	0	0	0	0	0	0	0	0	0	0	0	0	0	
			계	120,674	122,399	130	2,531	8,696	13,536	13,875	14,024	13,475	15,284	13,769	14,625	9,877	2,577	
포천시	유료	포천 아도니스 컨트리클럽	내국인	199,632	192,988	636	6,344	16,123	20,157	22,252	22,808	19,720	20,976	20,378	20,603	15,611	7,380	
			외국인	0	0	0	0	0	0	0	0	0	0	0	0	0	0	
			계	199,632	192,988	636	6,344	16,123	20,157	22,252	22,808	19,720	20,976	20,378	20,603	15,611	7,380	
포천시	유료	포천 아트밸리	내국인	351,936	350,345	21,793	20,125	18,599	33,491	45,080	29,627	18,688	28,903	42,236	50,276	25,310	16,217	
			외국인	0	0	0	0	0	0	0	0	0	0	0	0	0	0	
			계	351,936	350,345	21,793	20,125	18,599	33,491	45,080	29,627	18,688	28,903	42,236	50,276	25,310	16,217	
포천시	유료	포천한과 박물관 (한가원)	내국인	12,990	11,761	1,027	933	607	582	646	575	1,537	1,357	3,027	567	427	476	
			외국인	44	21	0	0	0	0	0	21	0	0	0	0	0	0	
			계	13,034	11,782	1,027	933	607	582	646	596	1,537	1,357	3,027	567	427	476	
포천시	유료	포천힐스 컨트리클럽	내국인	118,396	135,261	1,182	4,288	10,001	14,735	16,694	16,451	13,701	12,934	14,599	15,007	10,748	4,921	
			외국인	0	0	0	0	0	0	0	0	0	0	0	0	0	0	
			계	118,396	135,261	1,182	4,288	10,001	14,735	16,694	16,451	13,701	12,934	14,599	15,007	10,748	4,921	
포천시	유료	필로스 컨트리클럽	내국인	115,985	119,236	412	1,618	7,305	12,151	14,032	13,980	13,942	13,520	13,350	14,697	11,531	2,698	
			외국인	0	0	0	0	0	0	0	0	0	0	0	0	0	0	
			계	115,985	119,236	412	1,618	7,305	12,151	14,032	13,980	13,942	13,520	13,350	14,697	11,531	2,698	

88 ■ 2016년 주요관광지점 입장객 통계집

시군구	유/무료	관광지	구분	2015년	2016년	1월	2월	3월	4월	5월	6월	7월	8월	9월	10월	11월	12월
포천시	유료	허브 아일랜드	내국인	747,581	765,114	82,041	55,212	52,068	67,952	88,442	54,125	39,690	49,557	83,183	71,683	62,390	58,771
			외국인	48,538	28,807	0	0	0	3,068	4,442	0	1,982	2,238	4,365	3,562	2,986	6,164
			계	796,119	793,921	82,041	55,212	52,068	71,020	92,884	54,125	41,672	51,795	87,548	75,245	65,376	64,935
여주시	유료	명성황후 생가	내국인	135,938	130,184	4,798	4,062	8,070	14,023	22,772	12,026	6,359	7,531	11,386	20,693	11,371	7,093
			외국인	1,608	491	26	0	22	34	27	130	47	53	18	112	1	21
			계	137,546	130,675	4,824	4,062	8,092	14,057	22,799	12,156	6,406	7,584	11,404	20,805	11,372	7,114
여주시	유료	목아 불교박물관	내국인	27,732	24,057	1,262	1,256	2,310	3,156	2,905	1,721	1,612	1,928	1,950	3,064	1,575	1,318
			외국인	0	0	0	0	0	0	0	0	0	0	0	0	0	0
			계	27,732	24,057	1,262	1,256	2,310	3,156	2,905	1,721	1,612	1,928	1,950	3,064	1,575	1,318
여주시	유료	신록사	내국인	208,971	266,153	8,323	8,626	16,547	12,220	55,951	11,943	11,865	83,532	11,100	21,868	15,907	8,271
			외국인	0	0	0	0	0	0	0	0	0	0	0	0	0	0
			계	208,971	266,153	8,323	8,626	16,547	12,220	55,951	11,943	11,865	83,532	11,100	21,868	15,907	8,271
여주시	유료	여주 시립 폰박물관	내국인	0	0	-	-	-	-	-	-	-	-	-	-	-	-
			외국인	0	0	-	-	-	-	-	-	-	-	-	-	-	-
			계	0	9,658	-	-	-	-	-	-	2,543	1,899	1,327	2,082	906	901
여주시	유료	여주온천	내국인	0	0	-	-	-	-	-	-	-	-	-	-	-	-
			외국인	0	0	-	-	-	-	-	-	-	-	-	-	-	-
			계	0	49,475	-	-	-	-	-	-	4,895	4,535	6,347	8,952	10,706	14,040
여주시	유료	영릉 (세종대왕)	내국인	400,025	424,485	16,371	16,804	24,973	40,347	60,948	27,926	19,831	19,006	32,644	99,418	37,964	28,253
			외국인	1,058	1,339	23	113	78	65	234	127	124	136	34	290	36	79
			계	401,083	425,824	16,394	16,917	25,051	40,412	61,182	28,053	19,955	19,142	32,678	99,708	38,000	28,332
여주시	유료	황포돛배	내국인	0	0	-	-	-	-	-	-	-	-	-	-	-	-
			외국인	0	0	-	-	-	-	-	-	-	-	-	-	-	-
			계	0	6,693	-	-	-	-	-	-	-	570	924	1,145	3,015	854

시군구	유/무료	관광지	구분	2015년	2016년	1월	2월	3월	4월	5월	6월	7월	8월	9월	10월	11월	12월		
여주시	유료	황학산 수목원	내국인	0	41,592	-	-	-	-	-	-	4,673	3,802	7,713	16,536	6,575	2,293		
			외국인	0	0	-	-	-	-	-	-	-	0	0	0	0	0	0	
			계	0	41,592	-	-	-	-	-	-	-	-	4,673	3,802	7,713	16,536	6,575	2,293
여주시	무료	강천보	내국인	0	0	-	-	-	-	-	-	-	-	-	-	-	-	-	
			외국인	0	0	-	-	-	-	-	-	-	-	-	-	-	-	-	-
			계	389,566	576,296	12,094	25,576	44,480	69,927	55,266	41,451	36,697	65,443	83,228	94,665	31,254	16,215		
여주시	무료	이포보	내국인	0	0	-	-	-	-	-	-	-	-	-	-	-	-	-	
			외국인	0	0	-	-	-	-	-	-	-	-	-	-	-	-	-	-
			계	0	346,302	-	-	-	-	-	-	-	-	26,212	49,841	188,016	48,336	21,942	11,955
연천군	유료	나룻배마을	내국인	6,310	9,544	161	240	260	674	952	453	1,643	950	851	2,284	788	288		
			외국인	0	0	0	0	0	0	0	0	0	0	0	0	0	0	0	
			계	6,310	9,544	161	240	260	674	952	453	1,643	950	851	2,284	788	288		
연천군	유료	땅에미소	내국인	32,000	21,301	1,788	1,396	2,532	2,972	858	870	1,024	1,623	2,342	2,120	1,764	2,012		
			외국인	0	0	0	0	0	0	0	0	0	0	0	0	0	0		
			계	32,000	21,301	1,788	1,396	2,532	2,972	858	870	1,024	1,623	2,342	2,120	1,764	2,012		
연천군	유료	수레울 아트홀	내국인	51,007	61,995	3,710	2,228	4,275	4,920	4,704	6,253	5,852	8,032	5,043	5,006	6,541	5,431		
			외국인	0	0	0	0	0	0	0	0	0	0	0	0	0	0		
			계	51,007	61,995	3,710	2,228	4,275	4,920	4,704	6,253	5,852	8,032	5,043	5,006	6,541	5,431		
연천군	유료	조선왕가	내국인	8,319	20,565	452	596	823	1,783	2,273	621	2,078	2,654	2,362	2,455	2,396	2,072		
			외국인	535	649	21	61	20	52	56	15	42	50	50	68	101	113		
			계	8,854	21,214	473	657	843	1,835	2,329	636	2,120	2,704	2,412	2,523	2,497	2,185		
연천군	유료	한탄강 관광지 오토캠핑장	내국인	296,187	367,744	19,781	12,452	13,727	19,706	55,803	43,624	47,930	51,148	18,460	46,446	24,676	13,991		
			외국인	0	0	0	0	0	0	0	0	0	0	0	0	0	0		
			계	296,187	367,744	19,781	12,452	13,727	19,706	55,803	43,624	47,930	51,148	18,460	46,446	24,676	13,991		

90 ■ 2016년 주요관광지점 입장객 통계집

시군구	유/무료	관광지	구분	2015년	2016년	1월	2월	3월	4월	5월	6월	7월	8월	9월	10월	11월	12월	
연천군	유료	허브빌리지	내국인	54,259	123,191	0	0	0	0	28,634	14,529	12,526	14,539	18,252	23,519	7,313	3,879	
			외국인	0	0	0	0	0	0	0	0	0	0	0	0	0	0	0
			계	54,259	123,191	0	0	0	0	28,634	14,529	12,526	14,539	18,252	23,519	7,313	3,879	
연천군	무료	상승전망대	내국인	0	7,765	52	221	184	518	136	1,034	1,327	1,205	482	1,059	673	874	
			외국인	0	4	0	4	0	0	0	0	0	0	0	0	0	0	0
			계	0	7,769	52	225	184	518	136	1,034	1,327	1,205	482	1,059	673	874	
연천군	무료	송의전지	내국인	0	0	-	-	-	-	-	-	-	-	-	-	-	-	
			외국인	0	0	-	-	-	-	-	-	-	-	-	-	-	-	
			계	14,209	14,072	224	323	342	1,779	2,011	2,054	1,174	915	1,211	1,849	1,278	912	
연천군	무료	승전전망대	내국인	0	14,615	0	170	394	1,784	3,722	1,628	1,658	1,613	711	1,218	991	726	
			외국인	0	441	0	0	10	282	0	14	27	24	18	35	18	13	
			계	0	15,056	0	170	404	2,066	3,722	1,642	1,685	1,637	729	1,253	1,009	739	
연천군	무료	신라 경순왕릉	내국인	0	0	-	-	-	-	-	-	-	-	-	-	-	-	
			외국인	0	0	-	-	-	-	-	-	-	-	-	-	-	-	
			계	14,356	22,991	216	110	1,431	1,664	1,601	1,377	3,107	1,641	2,880	4,529	2,796	1,639	
연천군	무료	열쇠전망대	내국인	0	0	-	-	-	-	-	-	-	-	-	-	-	-	
			외국인	0	0	-	-	-	-	-	-	-	-	-	-	-	-	
			계	21,521	27,249	316	601	1,060	1,168	1,720	3,083	1,942	4,291	2,808	3,552	3,109	3,599	
연천군	무료	재인폭포	내국인	0	0	-	-	-	-	-	-	-	-	-	-	-	-	
			외국인	0	0	-	-	-	-	-	-	-	-	-	-	-	-	
			계	0	147,146	2,833	4,312	3,575	6,449	15,336	16,574	23,938	37,175	17,804	12,905	3,346	2,899	
연천군	무료	태풍전망대	내국인	0	0	-	-	-	-	-	-	-	-	-	-	-	-	
			외국인	0	0	-	-	-	-	-	-	-	-	-	-	-	-	
			계	48,660	59,164	803	666	4,189	4,824	7,064	5,854	6,714	7,018	6,615	7,858	4,232	3,327	

시군구	유/무료	관광지	구분	2015년	2016년	1월	2월	3월	4월	5월	6월	7월	8월	9월	10월	11월	12월	
연천군	무료	평화관광 교육원	내국인	0	0	-	-	-	-	-	-	-	-	-	-	-	-	
			외국인	0	0	-	-	-	-	-	-	-	-	-	-	-	-	-
			계	12,606	12,783	280	0	404	815	1,570	1,645	2,200	1,804	735	1,085	1,270	975	
가평군	유료	가일미술관	내국인	6,490	1,613	20	82	171	278	153	204	705	-	-	0	0	0	
			외국인	47	12	0	0	2	5	0	2	3	-	-	0	0	0	
			계	6,537	1,625	20	82	173	283	153	206	708	-	-	0	0	0	
가평군	유료	가평가족 눈썰매장 (사계절썰매장)	내국인	78,465	75,042	29,947	12,786	2,796	0	274	2,338	4,456	6,051	132	0	0	16,262	
			외국인	0	3,802	0	0	0	0	0	0	0	0	0	0	0	0	3,802
			계	78,465	78,844	29,947	12,786	2,796	0	274	2,338	4,456	6,051	132	0	0	0	20,064
가평군	유료	가평 레일파크	내국인	0	110,390	2,986	4,946	5,002	10,136	14,302	11,692	9,990	11,150	11,598	17,806	6,990	3,792	
			외국인	0	11,770	80	262	902	1,604	996	870	906	744	670	2,232	1,576	928	
			계	0	122,160	3,066	5,208	5,904	11,740	15,298	12,562	10,896	11,894	12,268	20,038	8,566	4,720	
가평군	유료	가평 베네스트 골프클럽	내국인	82,926	86,818	188	1,663	6,499	9,929	10,203	11,078	9,908	8,054	10,447	9,674	7,692	1,483	
			외국인	367	211	0	0	16	0	42	46	24	39	20	20	4	0	
			계	83,293	87,029	188	1,663	6,515	9,929	10,245	11,124	9,932	8,093	10,467	9,694	7,696	1,483	
가평군	유료	강씨봉 자연휴양림	내국인	56,706	55,034	3,091	2,809	3,552	4,214	6,498	5,348	7,785	10,030	3,813	4,496	1,623	1,775	
			외국인	0	0	0	0	0	0	0	0	0	0	0	0	0	0	
			계	56,706	55,034	3,091	2,809	3,552	4,214	6,498	5,348	7,785	10,030	3,813	4,496	1,623	1,775	
가평군	유료	고성청소년 수련원 (뽕띠프랑스)	내국인	656,687	691,863	58,087	58,004	51,324	57,639	72,203	47,388	53,218	67,554	46,618	72,606	49,851	57,371	
			외국인	279,131	340,107	19,668	20,659	23,494	29,105	31,568	37,677	32,021	29,699	27,709	30,599	25,325	32,583	
			계	935,818	1,031,970	77,755	78,663	74,818	86,744	103,771	85,065	85,239	97,253	74,327	103,205	75,176	89,954	
가평군	유료	남송미술관	내국인	5,586	3,934	185	152	83	245	261	288	611	656	288	336	647	182	
			외국인	2	1	0	0	0	1	0	0	0	0	0	0	0	0	
			계	5,588	3,935	185	152	83	246	261	288	611	656	288	336	647	182	

92 ■ 2016년 주요관광지점 입장객 통계집

시군구	유/무료	관광지	구분	2015년	2016년	1월	2월	3월	4월	5월	6월	7월	8월	9월	10월	11월	12월	
가평군	유료	농촌 체험마을	내국인	117,321	34,498	725	407	1,149	1,311	6,998	2,083	4,513	4,857	2,382	3,638	4,221	2,214	
			외국인	0	0	0	0	0	0	0	0	0	0	0	0	0	0	0
			계	117,321	34,498	725	407	1,149	1,311	6,998	2,083	4,513	4,857	2,382	3,638	4,221	2,214	
가평군	유료	대원사 템플스테이	내국인	1,204	981	56	38	20	80	82	59	204	60	29	155	92	106	
			외국인	13	3	1	0	2	0	0	0	0	0	0	0	0	0	
			계	1,217	984	57	38	22	80	82	59	204	60	29	155	92	106	
가평군	유료	드림 아일랜드 청소년수련원	내국인	4,783	1,681	0	0	400	301	450	170	360	0	0	0	0	0	
			외국인	0	0	0	0	0	0	0	0	0	0	0	0	0	0	
			계	4,783	1,681	0	0	400	301	450	170	360	0	0	0	0	0	
가평군	유료	마이더스 벨리 컨트리클럽	내국인	52,145	52,819	0	467	4,346	6,104	6,754	6,744	5,293	4,225	6,104	6,799	5,458	525	
			외국인	35	0	0	0	0	0	0	0	0	0	0	0	0	0	
			계	52,180	52,819	0	467	4,346	6,104	6,754	6,744	5,293	4,225	6,104	6,799	5,458	525	
가평군	유료	백련사 템플스테이	내국인	1,711	1,537	82	27	42	80	115	128	265	305	111	174	146	62	
			외국인	6	1	1	0	0	0	0	0	0	0	0	0	0	0	
			계	1,717	1,538	83	27	42	80	115	128	265	305	111	174	146	62	
가평군	유료	산장관광지	내국인	42,536	38,623	1,563	1,775	1,480	3,293	1,518	3,834	6,198	7,733	3,754	4,583	1,688	1,204	
			외국인	0	0	0	0	0	0	0	0	0	0	0	0	0	0	
			계	42,536	38,623	1,563	1,775	1,480	3,293	1,518	3,834	6,198	7,733	3,754	4,583	1,688	1,204	
가평군	유료	서울학생 교육원	내국인	20,208	18,441	765	136	1,148	1,735	2,029	2,125	2,298	2,060	2,051	1,673	1,033	1,388	
			외국인	0	0	0	0	0	0	0	0	0	0	0	0	0	0	
			계	20,208	18,441	765	136	1,148	1,735	2,029	2,125	2,298	2,060	2,051	1,673	1,033	1,388	
가평군	유료	썬힐 골프클럽	내국인	226,394	141,387	951	1,880	9,432	15,991	18,718	19,387	15,457	10,795	14,808	18,049	13,745	2,174	
			외국인	0	0	0	0	0	0	0	0	0	0	0	0	0	0	
			계	226,394	141,387	951	1,880	9,432	15,991	18,718	19,387	15,457	10,795	14,808	18,049	13,745	2,174	

시군구	유/무료	관광지	구분	2015년	2016년	1월	2월	3월	4월	5월	6월	7월	8월	9월	10월	11월	12월	
가평군	유료	아난티클럽	내국인	94,385	110,764	0	768	9,047	12,352	13,122	13,379	12,483	12,813	11,025	12,143	10,570	3,062	
			외국인	88	63	0	0	6	9	17	7	7	10	7	0	0	0	
			계	94,473	110,827	0	768	9,053	12,361	13,139	13,386	12,490	12,823	11,032	12,143	10,570	3,062	
가평군	유료	아침고요 원예수목원	내국인	1,132,144	1,147,824	105,722	85,826	70,507	141,520	178,980	86,170	58,215	63,891	60,568	118,795	57,250	120,380	
			외국인	25,675	70,796	3,516	4,143	5,691	4,721	4,071	3,724	3,490	3,108	4,430	11,236	9,741	12,925	
			계	1,157,819	1,218,620	109,238	89,969	76,198	146,241	183,051	89,894	61,705	66,999	64,998	130,031	66,991	133,305	
가평군	유료	연인산 캠핑장	내국인	38,846	53,693	1,800	1,068	2,361	2,856	3,098	2,554	6,984	13,708	3,815	7,559	5,548	2,342	
			외국인	0	3	0	0	0	0	0	0	0	0	0	3	0	0	0
			계	38,846	53,696	1,800	1,068	2,361	2,856	3,098	2,554	6,984	13,708	3,818	7,559	5,548	2,342	
가평군	유료	유명산 자연휴양림	내국인	265,542	247,812	12,637	12,524	15,445	14,712	17,413	27,104	35,748	42,099	14,629	21,204	26,566	7,731	
			외국인	0	196	0	0	0	28	48	18	42	42	18	0	0	0	
			계	265,542	248,008	12,637	12,524	15,445	14,740	17,461	27,122	35,790	42,141	14,647	21,204	26,566	7,731	
가평군	유료	유스토리 청소년 수련원	내국인	4,230	5,930	0	0	640	401	1,753	374	550	1,160	527	525	0	0	
			외국인	0	0	0	0	0	0	0	0	0	0	0	0	0	0	
			계	4,230	5,930	0	0	640	401	1,753	374	550	1,160	527	525	0	0	
가평군	유료	이회원	내국인	62,924	37,099	5,528	5,343	4,341	4,092	4,210	1,719	1,742	1,264	1,671	3,211	2,067	1,911	
			외국인	0	0	0	0	0	0	0	0	0	0	0	0	0	0	
			계	62,924	37,099	5,528	5,343	4,341	4,092	4,210	1,719	1,742	1,264	1,671	3,211	2,067	1,911	
가평군	유료	자라섬 캠핑장	내국인	71,992	643,070	3,172	3,340	1,348	12,058	19,040	18,342	14,403	172,407	52,258	63,044	280,270	3,388	
			외국인	0	0	0	0	0	0	0	0	0	0	0	0	0	0	
			계	71,992	643,070	3,172	3,340	1,348	12,058	19,040	18,342	14,403	172,407	52,258	63,044	280,270	3,388	
가평군	유료	청심국제 청소년 수련원	내국인	41,181	51,077	1,813	4,048	4,947	4,688	4,048	4,298	3,343	7,276	7,150	4,624	2,749	2,093	
			외국인	0	0	0	0	0	0	0	0	0	0	0	0	0	0	
			계	41,181	51,077	1,813	4,048	4,947	4,688	4,048	4,298	3,343	7,276	7,150	4,624	2,749	2,093	

94 ■ 2016년 주요관광지점 입장객 통계집

시군구	유/무료	관광지	구분	2015년	2016년	1월	2월	3월	4월	5월	6월	7월	8월	9월	10월	11월	12월
가평군	유료	취옹예술관	내국인	17,594	42,421	1,502	1,346	2,019	2,003	3,994	4,848	5,414	6,633	4,642	4,921	3,177	1,922
			외국인	1,632	1,565	74	42	63	291	312	150	227	191	73	86	24	32
			계	19,226	43,986	1,576	1,388	2,082	2,294	4,306	4,998	5,641	6,824	4,715	5,007	3,201	1,954
가평군	유료	칼봉산 자연휴양림	내국인	33,340	29,839	2,221	2,359	1,212	2,148	2,339	2,559	3,665	4,261	2,485	2,872	1,906	1,812
			외국인	0	0	0	0	0	0	0	0	0	0	0	0	0	0
			계	33,340	29,839	2,221	2,359	1,212	2,148	2,339	2,559	3,665	4,261	2,485	2,872	1,906	1,812
가평군	유료	크리스탈 밸리 컨트리클럽	내국인	92,786	94,846	1,603	2,437	7,377	9,161	10,237	10,632	10,047	9,946	10,585	11,330	8,301	3,190
			외국인	0	0	0	0	0	0	0	0	0	0	0	0	0	0
			계	92,786	94,846	1,603	2,437	7,377	9,161	10,237	10,632	10,047	9,946	10,585	11,330	8,301	3,190
가평군	유료	프리스틴 밸리 컨트리클럽	내국인	70,371	72,833	153	1,403	5,473	7,619	8,065	7,975	7,549	7,663	8,312	8,999	7,396	2,226
			외국인	0	0	0	0	0	0	0	0	0	0	0	0	0	0
			계	70,371	72,833	153	1,403	5,473	7,619	8,065	7,975	7,549	7,663	8,312	8,999	7,396	2,226
가평군	유료	한화 인재경영원	내국인	17,034	22,769	674	367	469	963	1,822	2,763	2,919	3,649	2,074	3,001	3,016	1,052
			외국인	0	53	0	0	0	53	0	0	0	0	0	0	0	0
			계	17,034	22,822	674	367	469	1,016	1,822	2,763	2,919	3,649	2,074	3,001	3,016	1,052
양평군	유료	곤충박물관	내국인	0	82,119	6,201	4,603	5,424	6,539	8,156	5,818	9,863	11,893	6,187	6,730	5,179	5,526
			외국인	0	158	0	26	0	4	8	7	0	19	9	85	0	0
			계	0	82,277	6,201	4,629	5,424	6,543	8,164	5,825	9,863	11,912	6,196	6,815	5,179	5,526
양평군	유료	군립미술관	내국인	0	92,815	13,939	10,960	7,578	9,818	15,349	4,435	6,580	9,949	3,566	3,282	3,661	3,698
			외국인	0	66	17	1	0	1	19	0	0	10	1	10	7	0
			계	0	92,881	13,956	10,961	7,578	9,819	15,368	4,435	6,580	9,959	3,567	3,292	3,668	3,698
양평군	유료	두메향기	내국인	0	0	-	-	-	-	-	-	-	-	-	-	-	-
			외국인	0	0	-	-	-	-	-	-	-	-	-	-	-	-
			계	0	38,533	415	364	488	4,078	4,193	2,923	4,036	2,532	3,168	8,297	3,820	4,219

시군구	유/무료	관광지	구분	2015년	2016년	1월	2월	3월	4월	5월	6월	7월	8월	9월	10월	11월	12월	
양평군	유료	들꽃수목원	내국인	0	0	-	-	-	-	-	-	-	-	-	-	-	-	
			외국인	0	0	-	-	-	-	-	-	-	-	-	-	-	-	-
			계	0	72,989	2,261	2,030	4,833	13,156	15,301	7,512	4,082	4,489	6,186	8,676	2,909	1,554	
양평군	유료	몽양기념관	내국인	0	13,936	276	616	1,490	1,015	2,093	1,255	1,215	1,002	1,124	1,558	1,386	906	
			외국인	0	9	0	1	0	1	0	0	0	0	2	2	0	3	
			계	0	13,945	276	617	1,490	1,016	2,093	1,255	1,215	1,002	1,126	1,560	1,386	909	
양평군	유료	미리내 청소년 수련원	내국인	0	0	-	-	-	-	-	-	-	-	-	-	-	-	
			외국인	0	0	-	-	-	-	-	-	-	-	-	-	-	-	
			계	0	11,420	3,321	1,274	3,927	0	1,150	0	23	1,725	0	0	0	0	
양평군	유료	세미원	내국인	0	0	-	-	-	-	-	-	-	-	-	-	-	-	
			외국인	0	0	-	-	-	-	-	-	-	-	-	-	-	-	
			계	0	423,927	8,468	7,680	16,821	34,471	42,752	51,378	126,926	37,946	36,441	39,650	14,940	6,454	
양평군	유료	소나기마을	내국인	0	112,147	3,543	4,028	5,438	11,890	15,668	8,271	7,239	5,928	11,390	21,690	11,183	5,879	
			외국인	0	89	0	2	0	4	6	47	0	12	0	18	0	0	
			계	0	112,236	3,543	4,030	5,438	11,894	15,674	8,318	7,239	5,940	11,390	21,708	11,183	5,879	
양평군	유료	양평군 수상스키 (북한강일대)	내국인	0	10,132	-	-	-	-	-	678	2,557	4,335	1,917	645	0	0	
			외국인	0	64	-	-	-	-	-	12	19	27	6	0	0	0	
			계	0	10,196	-	-	-	-	-	690	2,576	4,362	1,923	645	0	0	
양평군	유료	양평군 수상스키장 (남한강일대)	내국인	0	17,791	-	-	-	-	-	853	4,920	6,692	3,790	1,436	100	0	
			외국인	0	283	-	-	-	-	-	3	50	100	100	30	0	0	
			계	0	18,074	-	-	-	-	-	856	4,970	6,792	3,890	1,466	100	0	
양평군	유료	용문산 자연휴양림	내국인	0	0	-	-	-	-	-	-	-	-	-	-	-	-	
			외국인	0	0	-	-	-	-	-	-	-	-	-	-	-	-	
			계	0	16,346	1,066	987	906	887	1,721	1,689	2,594	2,712	1,895	1,889	0	0	

96 ■ 2016년 주요관광지점 입장객 통계집

시군구	유/무료	관광지	구분	2015년	2016년	1월	2월	3월	4월	5월	6월	7월	8월	9월	10월	11월	12월	
양평군	무료	남한강 자전거길 (양평구간)	내국인	0	0	-	-	-	-	-	-	-	-	-	-	-	-	
			외국인	0	0	-	-	-	-	-	-	-	-	-	-	-	-	-
			계	0	665,465	3,734	6,525	52,040	76,697	66,413	92,991	71,792	94,212	38,113	87,794	61,172	13,982	
양평군	무료	농업박물관	내국인	0	0	-	-	-	-	-	-	-	-	-	-	-	-	
			외국인	0	0	-	-	-	-	-	-	-	-	-	-	-	-	
			계	0	79,951	4,788	4,587	5,891	8,200	6,839	7,578	7,765	7,955	7,068	8,248	7,384	3,648	
양평군	무료	두물머리	내국인	0	0	-	-	-	-	-	-	-	-	-	-	-	-	
			외국인	0	0	-	-	-	-	-	-	-	-	-	-	-	-	
			계	0	1,108,075	80,544	64,785	88,976	114,636	114,974	72,801	125,258	94,401	102,158	116,993	81,653	50,896	
양평군	무료	민물고기 생태학습관	내국인	0	0	-	-	-	-	-	-	-	-	-	-	-	-	
			외국인	0	0	-	-	-	-	-	-	-	-	-	-	-	-	
			계	0	91,816	2,421	4,658	5,843	10,343	10,403	9,018	9,772	11,891	8,122	9,410	5,556	4,379	
양평군	무료	용문산 관광지	내국인	0	0	-	-	-	-	-	-	-	-	-	-	-	-	
			외국인	0	0	-	-	-	-	-	-	-	-	-	-	-	-	
			계	0	783,497	31,040	26,435	46,542	81,716	73,846	70,511	53,075	81,814	73,623	117,886	101,167	25,842	
양평군	무료	지평의병 지평리 전투기념관	내국인	0	6,589	41	308	396	1,115	488	706	491	684	558	417	563	822	
			외국인	0	1,845	2	12	42	52	165	273	436	408	57	277	119	2	
			계	0	8,434	43	320	438	1,167	653	979	927	1,092	615	694	682	824	
양평군	무료	화서기념관	내국인	0	0	-	-	-	-	-	-	-	-	-	-	-	-	
			외국인	0	0	-	-	-	-	-	-	-	-	-	-	-	-	
			계	0	10,116	890	836	1,162	1,126	995	920	796	889	706	920	509	367	

1) 김포시의 '애기봉'은 2016년 12월부터 등록중지 되었음

2016 주요관광지점 입장객 통계집

강원도

시군구	유/무료	관광지	구분	2015년	2016년	1월	2월	3월	4월	5월	6월	7월	8월	9월	10월	11월	12월	
춘천시	유료	KT&G 상상마당 춘천아트센터	내국인	0	0	-	-	-	-	-	-	-	-	-	-	-	-	
			외국인	0	0	-	-	-	-	-	-	-	-	-	-	-	-	-
			계	0	320,402	16,203	19,784	37,514	19,575	24,874	21,054	26,494	28,684	32,766	39,132	28,635	25,687	
춘천시	유료	강원 도립화목원	내국인	189,207	203,266	3,431	3,185	5,751	22,512	51,078	26,215	11,503	6,781	12,869	35,934	19,037	4,970	
			외국인	0	0	0	0	0	0	0	0	0	0	0	0	0	0	0
			계	189,207	203,266	3,431	3,185	5,751	22,512	51,078	26,215	11,503	6,781	12,869	35,934	19,037	4,970	
춘천시	유료	강원도 청소년 수련관	내국인	51,831	52,567	5,582	1,920	3,501	5,001	6,107	2,724	6,104	8,371	3,838	4,252	3,770	1,397	
			외국인	0	0	0	0	0	0	0	0	0	0	0	0	0	0	
			계	51,831	52,567	5,582	1,920	3,501	5,001	6,107	2,724	6,104	8,371	3,838	4,252	3,770	1,397	
춘천시	유료	강원 숲체험장	내국인	23,045	28,129	1,829	3,338	4,125	1,941	2,132	2,206	2,651	3,584	2,011	2,162	1,143	1,007	
			외국인	0	0	0	0	0	0	0	0	0	0	0	0	0	0	
			계	23,045	28,129	1,829	3,338	4,125	1,941	2,132	2,206	2,651	3,584	2,011	2,162	1,143	1,007	
춘천시	유료	강촌 레일파크	내국인	0	420,610	12,932	18,142	20,506	46,584	67,852	45,082	32,100	35,500	36,700	66,172	29,292	9,748	
			외국인	0	172,402	4,390	7,254	13,922	15,662	11,544	13,210	16,500	17,000	14,200	22,830	20,934	14,956	
			계	0	593,012	17,322	25,396	34,428	62,246	79,396	58,292	48,600	52,500	50,900	89,002	50,226	24,704	
춘천시	유료	구곡폭포	내국인	198,476	196,888	9,978	9,379	12,090	24,755	26,805	19,135	14,478	18,392	21,122	22,536	12,006	6,212	
			외국인	650	3,921	256	235	210	250	220	180	580	790	670	240	180	110	
			계	199,126	200,809	10,234	9,614	12,300	25,005	27,025	19,315	15,058	19,182	21,792	22,776	12,186	6,322	
춘천시	유료	국립 용화산 자연휴양림	내국인	55,776	109,950	4,570	2,915	2,087	3,544	10,128	12,738	15,427	14,321	11,304	15,737	13,918	3,261	
			외국인	0	0	0	0	0	0	0	0	0	0	0	0	0	0	
			계	55,776	109,950	4,570	2,915	2,087	3,544	10,128	12,738	15,427	14,321	11,304	15,737	13,918	3,261	
춘천시	유료	권진규 미술관	내국인	0	0	-	-	-	-	-	-	-	-	-	-	-	-	
			외국인	0	0	-	-	-	-	-	-	-	-	-	-	-	-	
			계	0	20,616	772	682	618	1,672	2,606	1,712	2,144	2,817	1,498	1,911	1,711	2,473	

100 ■ 2016년 주요관광지점 입장객 통계집

시군구	유/무료	관광지	구분	2015년	2016년	1월	2월	3월	4월	5월	6월	7월	8월	9월	10월	11월	12월
춘천시	유료	남이섬 유원지	내국인	2,109,803	1,976,026	108,900	111,883	111,193	207,715	256,204	188,090	147,352	187,340	140,939	271,629	166,557	78,224
			외국인	923,687	1,303,903	81,598	83,495	100,081	131,782	111,499	99,765	99,252	82,758	90,962	161,784	133,303	127,624
			계	3,033,490	3,279,929	190,498	195,378	211,274	339,497	367,703	287,855	246,604	270,098	231,901	433,413	299,860	205,848
춘천시	유료	남춘천 CC-골프	내국인	74,738	82,496	1,126	2,322	6,986	8,820	9,512	9,491	8,632	8,778	8,739	8,638	6,780	2,672
			외국인	6	27	0	0	4	3	2	4	2	3	5	3	1	0
			계	74,744	82,523	1,126	2,322	6,990	8,823	9,514	9,495	8,634	8,781	8,744	8,641	6,781	2,672
춘천시	유료	더 플레이어스	내국인	72,047	85,778	0	288	6,503	9,968	11,604	10,235	9,591	7,337	9,903	10,772	8,220	1,357
			외국인	0	0	0	0	0	0	0	0	0	0	0	0	0	0
			계	72,047	85,778	0	288	6,503	9,968	11,604	10,235	9,591	7,337	9,903	10,772	8,220	1,357
춘천시	유료	등선폭포	내국인	84,343	77,356	3,457	3,933	5,822	9,001	10,065	8,795	5,670	7,389	6,180	8,385	5,211	3,448
			외국인	342	916	105	78	80	72	51	65	120	150	100	35	30	30
			계	84,685	78,272	3,562	4,011	5,902	9,073	10,116	8,860	5,790	7,539	6,280	8,420	5,241	3,478
춘천시	유료	라데나 CC	내국인	0	0	-	-	-	-	-	-	-	-	-	-	-	-
			외국인	0	0	-	-	-	-	-	-	-	-	-	-	-	-
			계	0	92,735	125	1,923	8,893	11,207	9,667	12,109	8,717	8,633	10,120	11,375	7,961	2,005
춘천시	유료	라비에벨 CC	내국인	0	0	-	-	-	-	-	-	-	-	-	-	-	-
			외국인	0	0	-	-	-	-	-	-	-	-	-	-	-	-
			계	0	67,332	0	156	3,096	6,096	7,252	7,714	5,381	3,582	10,260	13,057	9,780	958
춘천시	유료	로드힐스 골프 & 리조트	내국인	0	0	-	-	-	-	-	-	-	-	-	-	-	-
			외국인	0	0	-	-	-	-	-	-	-	-	-	-	-	-
			계	0	70,522	0	465	5,320	8,116	9,738	9,171	6,984	4,371	7,756	10,572	7,573	456
춘천시	유료	막국수 체험박물관	내국인	30,896	33,603	3,171	1,468	1,501	2,512	4,046	3,066	3,059	4,009	2,243	4,817	2,189	1,522
			외국인	2,401	6,115	91	139	436	518	957	829	563	545	509	786	432	310
			계	33,297	39,718	3,262	1,607	1,937	3,030	5,003	3,895	3,622	4,554	2,752	5,603	2,621	1,832

시군구	유/무료	관광지	구분	2015년	2016년	1월	2월	3월	4월	5월	6월	7월	8월	9월	10월	11월	12월	
춘천시	유료	모형항공기 박물관	내국인	1,016	983	123	131	91	98	150	50	71	120	60	33	28	28	
			외국인	0	0	0	0	0	0	0	0	0	0	0	0	0	0	0
			계	1,016	983	123	131	91	98	150	50	71	120	60	33	28	28	
춘천시	유료	물레길	내국인	75,679	32,847	0	20	1,260	3,441	6,558	5,463	3,189	3,558	3,363	3,820	2,081	94	
			외국인	51	772	0	0	0	0	0	0	0	0	0	562	180	30	
			계	75,730	33,619	0	20	1,260	3,441	6,558	5,463	3,189	3,558	3,363	4,382	2,261	124	
춘천시	유료	소양 예술농원	내국인	21,399	35,391	502	510	813	3,002	5,011	4,003	4,350	4,850	2,850	3,500	3,500	2,500	
			외국인	348	450	0	0	0	0	0	150	150	150	150	0	0	0	
			계	21,747	35,841	502	510	813	3,002	5,011	4,003	4,500	5,000	3,000	3,500	3,500	2,500	
춘천시	유료	스프링 베일	내국인	32,913	34,301	193	1,049	2,819	3,104	4,314	4,114	3,530	3,247	3,641	4,475	2,961	854	
			외국인	0	0	0	0	0	0	0	0	0	0	0	0	0	0	
			계	32,913	34,301	193	1,049	2,819	3,104	4,314	4,114	3,530	3,247	3,641	4,475	2,961	854	
춘천시	유료	애니메이션 박물관	내국인	340,390	443,507	36,280	27,417	13,801	31,193	73,271	33,740	39,837	56,477	28,715	49,611	28,505	24,660	
			외국인	0	0	0	0	0	0	0	0	0	0	0	0	0	0	
			계	340,390	443,507	36,280	27,417	13,801	31,193	73,271	33,740	39,837	56,477	28,715	49,611	28,505	24,660	
춘천시	유료	엘리시안 강촌 - 골프장	내국인	108,859	119,420	1,113	3,631	9,776	16,143	17,221	16,932	11,403	11,203	9,002	11,347	9,075	2,574	
			외국인	0	0	0	0	0	0	0	0	0	0	0	0	0	0	
			계	108,859	119,420	1,113	3,631	9,776	16,143	17,221	16,932	11,403	11,203	9,002	11,347	9,075	2,574	
춘천시	유료	엘리시안 강촌 - 스키장	내국인	321,405	221,144	97,462	44,232	1,332	0	112	2,676	9,277	13,243	128	0	623	52,059	
			외국인	6,987	14,320	5,029	4,258	54	0	0	0	0	0	0	0	745	4,234	
			계	328,392	235,464	102,491	48,490	1,386	0	112	2,676	9,277	13,243	128	0	1,368	56,293	
춘천시	유료	오너스 골프클럽	내국인	72,320	77,093	0	1,535	6,526	8,393	8,755	9,173	8,315	7,427	9,079	8,850	7,536	1,504	
			외국인	0	0	0	0	0	0	0	0	0	0	0	0	0	0	
			계	72,320	77,093	0	1,535	6,526	8,393	8,755	9,173	8,315	7,427	9,079	8,850	7,536	1,504	

102 ■ 2016년 주요관광지점 입장객 통계집

시군구	유/무료	관광지	구분	2015년	2016년	1월	2월	3월	4월	5월	6월	7월	8월	9월	10월	11월	12월	
춘천시	유료	이상원 미술관	내국인	0	0	-	-	-	-	-	-	-	-	-	-	-	-	
			외국인	0	0	-	-	-	-	-	-	-	-	-	-	-	-	-
			계	0	34,192	1,494	1,085	1,511	2,141	3,310	3,024	4,066	6,297	3,697	4,335	1,890	1,342	
춘천시	유료	제이드가든	내국인	256,624	283,366	5,221	6,422	10,420	30,000	47,000	34,000	21,800	29,650	28,830	44,171	19,701	6,151	
			외국인	14,672	6,988	241	364	703	1,100	1,000	1,000	700	350	170	630	352	378	
			계	271,296	290,354	5,462	6,786	11,123	31,100	48,000	35,000	22,500	30,000	29,000	44,801	20,053	6,529	
춘천시	유료	제이드 펠리스 골프클럽	내국인	27,913	28,299	0	359	1,800	3,586	3,792	3,937	2,936	2,638	2,519	3,480	2,779	473	
			외국인	9	26	0	0	0	2	5	2	6	0	3	0	8	0	
			계	27,922	28,325	0	359	1,800	3,588	3,797	3,939	2,942	2,638	2,522	3,480	2,787	473	
춘천시	유료	집다리골 자연휴양림	내국인	35,583	48,001	4,154	3,251	1,688	1,665	3,205	4,522	7,448	12,991	3,019	3,011	1,637	1,410	
			외국인	0	0	0	0	0	0	0	0	0	0	0	0	0	0	
			계	35,583	48,001	4,154	3,251	1,688	1,665	3,205	4,522	7,448	12,991	3,019	3,011	1,637	1,410	
춘천시	유료	청평사 관광지	내국인	208,025	156,949	4,326	3,426	6,120	14,297	18,205	15,815	11,000	20,450	14,870	28,720	11,890	7,830	
			외국인	790	2,015	43	32	50	240	75	115	110	200	160	340	450	200	
			계	208,815	158,964	4,369	3,458	6,170	14,537	18,280	15,930	11,110	20,650	15,030	29,060	12,340	8,030	
춘천시	유료	춘천 문화예술 회관	내국인	68,340	72,015	3,530	4,527	6,782	3,881	6,496	8,758	4,841	8,447	5,382	6,470	6,287	6,614	
			외국인	0	0	0	0	0	0	0	0	0	0	0	0	0	0	
			계	68,340	72,015	3,530	4,527	6,782	3,881	6,496	8,758	4,841	8,447	5,382	6,470	6,287	6,614	
춘천시	유료	춘천 숲 자연휴양림	내국인	4,328	13,699	383	412	378	903	1,305	1,437	1,629	1,994	1,719	1,842	1,003	694	
			외국인	0	76	0	0	0	7	15	17	0	0	0	25	10	2	
			계	4,328	13,775	383	412	378	910	1,320	1,454	1,629	1,994	1,719	1,867	1,013	696	
춘천시	유료	춘천시 청소년 여행의집	내국인	15,329	8,916	738	429	80	942	956	53	887	1,919	772	704	926	510	
			외국인	72	8	0	0	0	0	0	4	4	0	0	0	0	0	
			계	15,401	8,924	738	429	80	942	956	57	891	1,919	772	704	926	510	

시군구	유/무료	관광지	구분	2015년	2016년	1월	2월	3월	4월	5월	6월	7월	8월	9월	10월	11월	12월	
춘천시	유료	파가니카 CC	내국인	67,641	71,738	532	1,615	6,215	8,529	8,731	8,341	7,395	6,269	8,278	8,219	5,992	1,622	
			외국인	0	0	0	0	0	0	0	0	0	0	0	0	0	0	0
			계	67,641	71,738	532	1,615	6,215	8,529	8,731	8,341	7,395	6,269	8,278	8,219	5,992	1,622	
춘천시	유료	휘슬링락 CC	내국인	18,883	16,700	0	0	433	2,635	2,136	2,110	2,039	1,485	2,093	1,929	1,674	166	
			외국인	2	0	0	0	0	0	0	0	0	0	0	0	0	0	
			계	18,885	16,700	0	0	433	2,635	2,136	2,110	2,039	1,485	2,093	1,929	1,674	166	
춘천시	무료	강원 드라마 갤러리	내국인	37,769	10,896	1,820	1,621	1,850	2,120	1,887	1,598	-	-	-	-	-	-	
			외국인	4,688	1,987	570	421	472	208	191	125	-	-	-	-	-	-	
			계	42,457	12,883	2,390	2,042	2,322	2,328	2,078	1,723	-	-	-	-	-	-	
춘천시	무료	국립 춘천박물관	내국인	231,642	236,601	23,193	15,078	15,315	16,358	20,693	18,206	17,063	22,037	22,882	19,480	20,305	25,991	
			외국인	494	429	59	22	38	13	32	57	60	27	30	34	24	33	
			계	232,136	237,030	23,252	15,100	15,353	16,371	20,725	18,263	17,123	22,064	22,912	19,514	20,329	26,024	
춘천시	무료	김유정 문학촌	내국인	769,540	462,097	44,450	39,400	38,600	70,500	97,300	60,560	56,690	9,685	9,515	21,608	8,087	5,702	
			외국인	0	0	0	0	0	0	0	0	0	0	0	0	0	0	
			계	769,540	462,097	44,450	39,400	38,600	70,500	97,300	60,560	56,690	9,685	9,515	21,608	8,087	5,702	
춘천시	무료	춘천 에티오피아 한국전 참전기념관	내국인	112,129	117,504	9,783	7,633	11,126	10,197	11,911	9,150	9,032	9,788	8,723	11,487	8,242	10,432	
			외국인	1,218	1,599	91	54	130	146	151	143	112	104	139	277	135	117	
			계	113,347	119,103	9,874	7,687	11,256	10,343	12,062	9,293	9,144	9,892	8,862	11,764	8,377	10,549	
춘천시	무료	춘천 지구전적 기념관	내국인	117,209	123,320	9,349	6,902	9,724	12,307	12,403	11,826	10,552	9,686	8,768	13,247	9,853	8,703	
			외국인	660	862	61	66	48	85	76	58	74	58	75	127	62	72	
			계	117,869	124,182	9,410	6,968	9,772	12,392	12,479	11,884	10,626	9,744	8,843	13,374	9,915	8,775	
원주시	유료	고판화 박물관	내국인	11,086	10,716	367	451	1,250	980	1,890	712	1,025	1,146	765	1,210	575	345	
			외국인	219	209	12	15	27	16	58	13	15	8	12	15	11	7	
			계	11,305	10,925	379	466	1,277	996	1,948	725	1,040	1,154	777	1,225	586	352	

104 ■ 2016년 주요관광지점 입장객 통계집

시군구	유/무료	관광지	구분	2015년	2016년	1월	2월	3월	4월	5월	6월	7월	8월	9월	10월	11월	12월	
원주시	유료	동서울 레스피아 컨트리클럽 (퍼브릭)	내국인	40,764	47,868	554	1,431	3,366	4,409	7,962	5,898	2,949	2,815	7,025	7,107	3,226	1,126	
			외국인	0	0	0	0	0	0	0	0	0	0	0	0	0	0	0
			계	40,764	47,868	554	1,431	3,366	4,409	7,962	5,898	2,949	2,815	7,025	7,107	3,226	1,126	
원주시	유료	백운산자연 휴양림	내국인	89,866	104,686	6,132	6,155	6,881	7,753	11,358	9,586	10,847	14,954	7,242	9,475	8,625	5,678	
			외국인	0	0	0	0	0	0	0	0	0	0	0	0	0	0	
			계	89,866	104,686	6,132	6,155	6,881	7,753	11,358	9,586	10,847	14,954	7,242	9,475	8,625	5,678	
원주시	유료	센추리21 골프장	내국인	138,380	168,073	3,292	5,170	12,741	9,320	9,994	10,297	19,663	19,934	23,534	26,596	21,572	5,960	
			외국인	0	0	0	0	0	0	0	0	0	0	0	0	0		
			계	138,380	168,073	3,292	5,170	12,741	9,320	9,994	10,297	19,663	19,934	23,534	26,596	21,572	5,960	
원주시	유료	원주 레일파크	내국인	0	0	-	-	-	-	-	-	-	-	-	-	-	-	
			외국인	0	0	-	-	-	-	-	-	-	-	-	-	-	-	
			계	0	150,780	2,418	2,188	3,916	14,242	26,050	16,346	15,104	15,652	14,196	28,010	10,292	2,366	
원주시	유료	원주허브팜	내국인	51,039	37,246	1,559	631	1,601	4,903	8,135	4,783	3,164	2,704	2,796	3,740	2,241	989	
			외국인	0	0	0	0	0	0	0	0	0	0	0	0	0		
			계	51,039	37,246	1,559	631	1,601	4,903	8,135	4,783	3,164	2,704	2,796	3,740	2,241	989	
원주시	유료	치악산 자연휴양림	내국인	38,173	32,456	1,401	1,296	994	1,897	3,035	3,144	3,967	5,117	3,104	4,411	2,201	1,889	
			외국인	0	0	0	0	0	0	0	0	0	0	0	0	0		
			계	38,173	32,456	1,401	1,296	994	1,897	3,035	3,144	3,967	5,117	3,104	4,411	2,201	1,889	
원주시	유료	파크밸리 골프장	내국인	78,832	84,835	1,281	2,437	6,678	8,625	9,513	9,795	9,671	9,490	8,529	8,526	7,261	3,029	
			외국인	0	0	0	0	0	0	0	0	0	0	0	0	0		
			계	78,832	84,835	1,281	2,437	6,678	8,625	9,513	9,795	9,671	9,490	8,529	8,526	7,261	3,029	
원주시	유료	한솔뮤지엄	내국인	127,705	168,889	10,272	6,770	6,972	8,497	13,130	12,004	17,254	16,762	13,083	28,848	19,497	15,800	
			외국인	0	93	0	0	93	0	0	0	0	0	0	0	0		
			계	127,705	168,982	10,272	6,770	7,065	8,497	13,130	12,004	17,254	16,762	13,083	28,848	19,497	15,800	

시군구	유/무료	관광지	구분	2015년	2016년	1월	2월	3월	4월	5월	6월	7월	8월	9월	10월	11월	12월		
원주시	유료	한솔 오크밸리 (골프장)	내국인	249,791	268,323	555	4,999	21,237	30,659	32,922	32,846	27,767	30,004	27,526	30,446	22,736	6,626		
			외국인	0	0	0	0	0	0	0	0	0	0	0	0	0	0	0	
			계	249,791	268,323	555	4,999	21,237	30,659	32,922	32,846	27,767	30,004	27,526	30,446	22,736	6,626		
원주시	유료	한솔 오크밸리 (스키장)	내국인	183,587	210,501	99,959	55,436	2,276	0	0	0	0	0	0	0	0	195	52,635	
			외국인	60,644	6,458	5,236	796	43	0	0	0	0	0	0	0	0	0	0	383
			계	244,231	216,959	105,195	56,232	2,319	0	0	0	0	0	0	0	0	0	195	53,018
원주시	유료	호텔인터불 고원주 골프장	내국인	110,582	150,863	9,282	8,041	7,852	14,417	14,775	15,135	10,503	20,796	13,425	12,796	11,839	12,002		
			외국인	1,457	8,562	360	460	281	414	520	549	1,430	2,306	781	443	300	718		
			계	112,039	159,425	9,642	8,501	8,133	14,831	15,295	15,684	11,933	23,102	14,206	13,239	12,139	12,720		
원주시	유료	황둔 자연휴양림	내국인	48,801	68,981	450	2,422	1,526	4,948	10,201	10,912	12,535	12,885	5,364	5,309	1,671	758		
			외국인	0	0	0	0	0	0	0	0	0	0	0	0	0	0		
			계	48,801	68,981	450	2,422	1,526	4,948	10,201	10,912	12,535	12,885	5,364	5,309	1,671	758		
원주시	무료	박경리 문학공원	내국인	119,815	129,931	5,368	6,114	7,862	10,722	13,197	9,794	11,634	12,526	10,452	19,042	14,591	8,629		
			외국인	422	226	6	12	22	16	19	11	16	27	10	37	33	17		
			계	120,237	130,157	5,374	6,126	7,884	10,738	13,216	9,805	11,650	12,553	10,462	19,079	14,624	8,646		
원주시	무료	원주시 협동조합산업 관광지원센터	내국인	0	0	-	-	-	-	-	-	-	-	-	-	-	-		
			외국인	0	0	-	-	-	-	-	-	-	-	-	-	-	-		
			계	10,648	11,318	365	305	986	590	780	1,085	696	588	503	1,225	1,373	2,822		
원주시	무료	원주 역사박물관	내국인	0	0	-	-	-	-	-	-	-	-	-	-	-	-		
			외국인	0	0	-	-	-	-	-	-	-	-	-	-	-	-		
			계	59,554	46,728	4,874	3,436	3,891	2,912	4,715	1,653	2,804	6,531	3,084	3,242	3,955	5,631		
원주시	무료	치악산 국립공원 (곧은재)	내국인	0	0	-	-	-	-	-	-	-	-	-	-	-			
			외국인	0	0	-	-	-	-	-	-	-	-	-	-	-			
			계	35,538	32,751	2,230	2,038	343	0	1,948	3,862	3,333	5,202	4,261	6,285	1,896	1,353		

106 ■ 2016년 주요관광지점 입장객 통계집

시군구	유/무료	관광지	구분	2015년	2016년	1월	2월	3월	4월	5월	6월	7월	8월	9월	10월	11월	12월	
원주시	무료	치악산 국립공원 (구룡)	내국인	0	0	-	-	-	-	-	-	-	-	-	-	-	-	
			외국인	0	0	-	-	-	-	-	-	-	-	-	-	-	-	-
			계	356,296	334,210	17,513	14,108	16,713	17,741	38,802	31,213	22,921	32,208	28,746	65,876	36,378	11,991	
원주시	무료	치악산 국립공원 (금대)	내국인	0	0	-	-	-	-	-	-	-	-	-	-	-	-	
			외국인	0	0	-	-	-	-	-	-	-	-	-	-	-	-	-
			계	60,889	78,500	2,961	3,126	4,537	4,073	6,008	6,100	9,903	11,609	7,689	7,946	8,589	5,959	
원주시	무료	치악산 국립공원 (부곡)	내국인	0	0	-	-	-	-	-	-	-	-	-	-	-	-	
			외국인	0	0	-	-	-	-	-	-	-	-	-	-	-	-	-
			계	13,844	17,052	1,819	520	48	0	712	1,426	1,733	3,201	2,724	3,132	1,254	483	
원주시	무료	치악산 국립공원 (성남)	내국인	0	0	-	-	-	-	-	-	-	-	-	-	-	-	
			외국인	0	0	-	-	-	-	-	-	-	-	-	-	-	-	-
			계	46,397	69,026	4,207	8,144	2,997	2,781	7,185	7,605	6,956	6,712	4,364	10,877	5,276	1,922	
원주시	무료	치악산 국립공원 (행구동)	내국인	0	0	-	-	-	-	-	-	-	-	-	-	-	-	
			외국인	0	0	-	-	-	-	-	-	-	-	-	-	-	-	-
			계	50,744	50,845	2,936	2,376	2,623	3,129	4,450	3,463	3,118	5,852	5,629	7,771	5,384	4,114	
원주시	무료	치악산 국립공원 (황골)	내국인	0	0	-	-	-	-	-	-	-	-	-	-	-	-	
			외국인	0	0	-	-	-	-	-	-	-	-	-	-	-	-	-
			계	52,695	78,597	4,223	5,865	6,000	5,257	8,196	8,381	6,575	5,775	6,508	10,889	5,646	5,282	
강릉시	유료	대관령 박물관	내국인	52,234	52,645	5,235	4,650	4,285	3,455	4,692	3,800	4,251	8,332	4,450	4,009	3,123	2,363	
			외국인	294	39	0	0	0	0	39	0	0	0	0	0	0	0	
			계	52,528	52,684	5,235	4,650	4,285	3,455	4,692	3,839	4,251	8,332	4,450	4,009	3,123	2,363	
강릉시	유료	대관령 자연휴양림	내국인	74,873	102,297	6,780	5,148	3,035	8,082	12,301	10,132	12,937	15,224	8,455	10,191	4,855	5,157	
			외국인	0	0	0	0	0	0	0	0	0	0	0	0	0	0	
			계	74,873	102,297	6,780	5,148	3,035	8,082	12,301	10,132	12,937	15,224	8,455	10,191	4,855	5,157	

시군구	유/무료	관광지	구분	2015년	2016년	1월	2월	3월	4월	5월	6월	7월	8월	9월	10월	11월	12월	
강릉시	유료	메이플 비치 골프장	내국인	61,552	70,347	2,124	570	4,351	6,572	7,912	8,301	7,862	8,463	6,176	8,434	5,608	3,974	
			외국인	0	0	0	0	0	0	0	0	0	0	0	0	0	0	0
			계	61,552	70,347	2,124	570	4,351	6,572	7,912	8,301	7,862	8,463	8,463	6,176	8,434	5,608	3,974
강릉시	유료	샌드 파인 골프클럽	내국인	54,792	48,401	1,266	812	2,875	4,668	5,821	5,303	4,755	5,360	4,156	5,889	4,858	2,638	
			외국인	0	0	0	0	0	0	0	0	0	0	0	0	0	0	
			계	54,792	48,401	1,266	812	2,875	4,668	5,821	5,303	4,755	5,360	5,360	4,156	5,889	4,858	2,638
강릉시	유료	썬크루즈 조각공원	내국인	165,529	236,057	16,095	11,990	7,504	17,878	24,238	20,240	21,215	33,794	16,463	23,498	20,237	22,905	
			외국인	0	0	0	0	0	0	0	0	0	0	0	0	0	0	
			계	165,529	236,057	16,095	11,990	7,504	17,878	24,238	20,240	21,215	33,794	33,794	16,463	23,498	20,237	22,905
강릉시	유료	오죽헌 시립박물관	내국인	629,396	704,269	51,599	38,996	30,324	59,519	94,588	57,198	56,575	95,413	50,324	85,173	42,542	42,018	
			외국인	3,474	13,413	322	241	551	1,095	1,459	1,649	1,177	915	1,303	2,557	1,582	562	
			계	632,870	717,682	51,921	39,237	30,875	60,614	96,047	58,847	57,752	57,752	96,328	51,627	87,730	44,124	42,580
강릉시	유료	와바다다 (아라나비)	내국인	12,430	16,962	402	460	440	800	2,400	2,000	2,600	3,600	1,000	1,987	765	508	
			외국인	140	0	0	0	0	0	0	0	0	0	0	0	0	0	
			계	12,570	16,962	402	460	440	800	2,400	2,000	2,600	3,600	3,600	1,000	1,987	765	508
강릉시	유료	이사부 크루즈호	내국인	9,200	0	0	0	0	0	0	0	0	0	0	0	0	0	
			외국인	0	0	0	0	0	0	0	0	0	0	0	0	0	0	
			계	9,200	0	0	0	0	0	0	0	0	0	0	0	0	0	
강릉시	유료	정동진역	내국인	185,825	223,878	5,340	4,299	4,002	34,577	38,667	25,619	2,745	6,564	2,484	38,591	26,449	34,541	
			외국인	7,683	0	0	0	0	0	0	0	0	0	0	0	0	0	
			계	193,508	223,878	5,340	4,299	4,002	34,577	38,667	25,619	2,745	6,564	2,484	38,591	26,449	34,541	
강릉시	유료	참소리 박물관	내국인	135,132	109,462	9,860	5,696	3,363	10,055	15,783	9,532	5,330	12,353	7,150	12,420	7,700	10,220	
			외국인	4,054	613	145	245	223	0	0	0	0	0	0	0	0	0	
			계	139,186	110,075	10,005	5,941	3,586	10,055	15,783	9,532	5,330	9,532	5,330	12,353	7,150	12,420	7,700

108 ■ 2016년 주요관광지점 입장객 통계집

시군구	유/무료	관광지	구분	2015년	2016년	1월	2월	3월	4월	5월	6월	7월	8월	9월	10월	11월	12월	
강릉시	유료	커피박물관	내국인	57,963	35,291	4,011	2,885	1,543	2,861	4,316	4,342	4,126	7,689	3,518	0	0	0	
			외국인	968	1,493	0	0	306	303	490	394	0	0	0	0	0	0	0
			계	58,931	36,784	4,011	2,885	1,849	3,164	4,806	4,736	4,126	7,689	3,518	0	0	0	0
강릉시	유료	통일공원	내국인	240,631	229,900	20,105	13,498	25,715	16,633	25,615	19,947	17,855	24,737	15,020	22,520	14,128	14,127	
			외국인	11,693	9,684	491	1,097	940	877	1,004	1,008	765	690	398	927	1,089	398	
			계	252,324	239,584	20,596	14,595	26,655	17,510	26,619	20,955	18,620	25,427	15,418	23,447	15,217	14,525	
강릉시	유료	하슬라 아트월드	내국인	91,170	260,079	87,979	88,020	6,066	5,200	10,402	9,765	7,306	13,148	6,703	10,402	7,309	7,779	
			외국인	803	0	0	0	0	0	0	0	0	0	0	0	0	0	0
			계	91,973	260,079	87,979	88,020	6,066	5,200	10,402	9,765	7,306	13,148	6,703	10,402	7,309	7,779	
강릉시	유료	환희컵 박물관	내국인	5,829	6,614	533	278	330	447	723	235	590	1,344	451	1,046	287	350	
			외국인	81	31	15	2	0	6	1	1	2	1	3	0	0	0	
			계	5,910	6,645	548	280	330	453	724	236	592	1,345	454	1,046	287	350	
강릉시	무료	강릉 단오문화관	내국인	34,267	106,689	2,813	9,422	2,655	8,401	4,696	58,466	3,748	1,974	2,225	4,042	5,305	2,942	
			외국인	133	0	0	0	0	0	0	0	0	0	0	0	0	0	
			계	34,400	106,689	2,813	9,422	2,655	8,401	4,696	58,466	3,748	1,974	2,225	4,042	5,305	2,942	
강릉시	무료	강릉 솔향수목원	내국인	0	0	-	-	-	-	-	-	-	-	-	-	-	-	
			외국인	0	0	-	-	-	-	-	-	-	-	-	-	-	-	
			계	169,874	139,451	3,768	2,785	5,017	14,724	29,481	14,875	12,003	13,395	15,142	16,053	7,816	4,392	
강릉시	무료	숲사랑 홍보관	내국인	28,053	27,115	1,529	1,407	2,596	4,207	3,173	1,843	1,233	1,613	1,364	2,604	3,255	2,291	
			외국인	0	20	0	0	20	0	0	0	0	0	0	0	0	0	
			계	28,053	27,135	1,529	1,407	2,616	4,207	3,173	1,843	1,233	1,613	1,364	2,604	3,255	2,291	
강릉시	무료	오대산 국립공원 소금강	내국인	0	0	-	-	-	-	-	-	-	-	-	-	-	-	
			외국인	0	0	-	-	-	-	-	-	-	-	-	-	-	-	
			계	145,243	120,158	3,687	1,867	3,641	6,739	11,999	13,124	11,582	13,484	9,326	33,043	9,134	2,532	

시군구	유/무료	관광지	구분	2015년	2016년	1월	2월	3월	4월	5월	6월	7월	8월	9월	10월	11월	12월
동해시	유료	망상 오토캠핑 리조트	내국인	176,689	174,099	11,323	9,371	6,551	9,850	16,319	17,150	25,030	32,176	14,329	12,993	8,686	10,321
			외국인	349	268	0	18	13	4	4	76	31	55	49	0	11	7
			계	177,038	174,367	11,323	9,389	6,564	9,854	16,323	17,226	25,061	32,231	14,378	12,993	8,697	10,328
동해시	유료	무릉계곡	내국인	567,142	341,125	26,666	21,499	27,319	9,078	14,320	19,137	27,932	46,307	7,544	79,673	42,479	19,171
			외국인	2,835	2,793	699	59	38	4	0	249	123	741	350	404	117	9
			계	569,977	343,918	27,365	21,558	27,357	9,082	14,320	19,386	28,055	47,048	7,894	80,077	42,596	19,180
동해시	유료	약천온천	내국인	62,777	65,605	6,980	6,876	6,551	5,168	4,733	3,705	5,505	4,730	5,831	4,690	4,789	6,047
			외국인	0	0	0	0	0	0	0	0	0	0	0	0	0	0
			계	62,777	65,605	6,980	6,876	6,551	5,168	4,733	3,705	5,505	4,730	5,831	4,690	4,789	6,047
동해시	유료	천곡동굴	내국인	332,372	319,050	28,340	16,394	13,757	20,042	36,316	24,538	34,805	61,217	14,005	24,449	15,786	29,401
			외국인	22,453	21,063	1,536	879	927	1,383	1,892	1,766	3,003	5,722	1,010	1,379	849	717
			계	354,825	340,113	29,876	17,273	14,684	21,425	38,208	26,304	37,808	66,939	15,015	25,828	16,635	30,118
태백시	유료	365세이프 타운	내국인	122,435	87,292	4,541	3,131	3,386	6,392	11,856	6,578	6,698	8,176	9,791	13,079	7,373	6,291
			외국인	241	95	30	9	3	2	8	15	10	18	0	0	0	0
			계	122,676	87,387	4,571	3,140	3,389	6,394	11,864	6,593	6,708	8,194	9,791	13,079	7,373	6,291
태백시	유료	오투리조트 내 골프장	내국인	43,538	18,818	2,319	0	0	245	1,182	2,114	2,803	4,764	1,494	2,514	1,383	0
			외국인	209	47	28	0	0	5	2	3	5	4	0	0	0	0
			계	43,747	18,865	2,347	0	0	250	1,184	2,117	2,808	4,768	1,494	2,514	1,383	0
태백시	유료	오투리조트 내 스키장	내국인	0	1,117	0	1,117	0	0	0	0	0	0	0	0	0	0
			외국인	0	8	0	8	0	0	0	0	0	0	0	0	0	0
			계	0	1,125	0	1,125	0	0	0	0	0	0	0	0	0	0
태백시	유료	용연동굴	내국인	86,602	105,033	8,807	3,886	2,563	3,498	8,122	6,546	13,755	34,488	6,606	10,476	3,029	3,257
			외국인	215	186	53	6	2	3	1	4	8	3	3	100	2	1
			계	86,817	105,219	8,860	3,892	2,565	3,501	8,123	6,550	13,763	34,491	6,609	10,576	3,031	3,258

110 ■ 2016년 주요관광지점 입장객 통계집

시군구	유/무료	관광지	구분	2015년	2016년	1월	2월	3월	4월	5월	6월	7월	8월	9월	10월	11월	12월	
태백시	유료	태백 고생대 자연사박물관	내국인	50,736	57,891	6,857	2,946	1,567	2,672	5,498	3,225	4,390	8,005	3,966	5,144	11,248	2,373	
			외국인	161	106	33	14	6	11	21	2	7	12	0	0	0	0	
			계	50,897	57,997	6,890	2,960	1,573	2,683	5,519	3,227	4,397	8,017	3,966	5,144	11,248	2,373	
태백시	유료	태백 고원 자연휴양림	내국인	38,710	48,061	4,398	3,502	1,666	2,561	2,892	3,681	4,415	5,401	4,855	4,421	5,414	4,855	
			외국인	120	67	31	9	5	2	1	0	6	13	0	0	0	0	
			계	38,830	48,128	4,429	3,511	1,671	2,563	2,893	3,681	4,421	5,414	4,855	4,421	5,414	4,855	
태백시	유료	태백산 도립공원	내국인	555,380	448,514	211,858	50,072	14,590	14,850	28,781	19,956	15,803	20,423	16,477	20,344	12,447	22,913	
			외국인	599	350	271	17	4	5	6	7	22	18	0	0	0	0	
			계	555,979	448,864	212,129	50,089	14,594	14,855	28,787	19,963	15,825	20,441	16,477	20,344	12,447	22,913	
태백시	유료	태백 체험공원	내국인	6,548	13,352	587	463	680	926	1,227	2,390	1,247	936	1,067	1,477	1,068	1,284	
			외국인	51	28	11	2	3	4	3	0	5	0	0	0	0	0	
			계	6,599	13,380	598	465	683	930	1,230	2,390	1,252	936	1,067	1,477	1,068	1,284	
속초시	유료	석봉도자기 미술관	내국인	18,067	17,503	1,653	1,015	1,078	1,205	987	1,617	1,590	3,108	993	1,739	1,215	1,303	
			외국인	0	40	0	0	0	0	0	0	0	0	40	0	0	0	
			계	18,067	17,543	1,653	1,015	1,078	1,205	987	1,617	1,590	3,108	1,033	1,739	1,215	1,303	
속초시	유료	설악동 자동차 야영장	내국인	0	0	-	-	-	-	-	-	-	-	-	-	-	-	
			외국인	0	0	-	-	-	-	-	-	-	-	-	-	-	-	-
			계	0	43,106	662	818	118	1,487	3,891	4,073	8,423	15,196	3,724	4,714	0	-	
속초시	유료	설악 워터피아	내국인	463,631	487,567	50,545	44,810	10,428	15,796	34,166	38,735	76,552	108,353	29,187	26,117	18,220	34,658	
			외국인	12,356	9,591	956	1,617	470	603	449	803	672	392	286	968	943	1,432	
			계	475,987	497,158	51,501	46,427	10,898	16,399	34,615	39,538	77,224	108,745	29,473	27,085	19,163	36,090	
속초시	유료	속초시 박물관	내국인	109,879	222,864	9,148	7,452	6,012	8,309	13,924	8,801	12,194	15,593	9,892	10,619	4,150	116,770	
			외국인	514	256	3	1	90	8	14	69	19	16	14	18	4	0	
			계	110,393	223,120	9,151	7,453	6,102	8,317	13,938	8,870	12,213	15,609	9,906	10,637	4,154	116,770	

시군구	유/무료	관광지	구분	2015년	2016년	1월	2월	3월	4월	5월	6월	7월	8월	9월	10월	11월	12월	
속초시	유료	속초시 청소년 수련관	내국인	17,253	42,098	316	6,176	3,560	3,412	6,164	7,292	1,947	2,412	2,725	1,440	2,760	3,894	
			외국인	0	0	0	0	0	0	0	0	0	0	0	0	0	0	0
			계	17,253	42,098	316	6,176	3,560	3,412	6,164	7,292	1,947	2,412	2,725	1,440	2,760	3,894	
속초시	유료	속초해변 국민여가 재캠핑장	내국인	0	0	-	-	-	-	-	-	-	-	-	-	-	-	
			외국인	0	0	-	-	-	-	-	-	-	-	-	-	-	-	-
			계	0	15,715	-	-	-	625	1,518	1,582	4,260	5,674	1,190	866	-	-	
속초시	유료	속초 해수욕장	내국인	41,853	72,347	-	-	-	-	-	-	15,947	56,400	-	-	-	-	
			외국인	0	0	-	-	-	-	-	-	0	0	-	-	-	-	
			계	41,853	72,347	-	-	-	-	-	-	-	15,947	56,400	-	-	-	
속초시	유료	아바이마을	내국인	386,928	438,366	32,184	40,963	26,642	33,473	44,118	38,565	45,194	62,544	25,751	39,239	27,327	22,366	
			외국인	0	0	0	0	0	0	0	0	0	0	0	0	0	0	
			계	386,928	438,366	32,184	40,963	26,642	33,473	44,118	38,565	45,194	62,544	25,751	39,239	27,327	22,366	
속초시	유료	얼라이브 하트	내국인	0	84,168	3,829	4,282	2,787	4,300	8,408	6,312	9,068	12,940	5,807	9,454	7,070	9,911	
			외국인	0	4,808	0	0	665	131	473	461	606	480	364	484	646	498	
			계	0	88,976	3,829	4,282	3,452	4,431	8,881	6,773	9,674	13,420	6,171	9,938	7,716	10,409	
속초시	유료	엑스포 유람선	내국인	30,059	24,589	1,033	637	1,281	2,113	3,283	3,452	1,230	4,632	2,253	3,510	1,035	130	
			외국인	0	0	0	0	0	0	0	0	0	0	0	0	0	0	
			계	30,059	24,589	1,033	637	1,281	2,113	3,283	3,452	1,230	4,632	2,253	3,510	1,035	130	
속초시	유료	엑스포타워	내국인	98,152	145,931	10,728	9,331	5,755	6,801	10,927	9,453	19,788	32,482	13,377	18,019	9,270	0	
			외국인	701	455	16	15	17	40	54	46	70	54	54	68	21	0	
			계	98,853	146,386	10,744	9,346	5,772	6,841	10,981	9,499	19,858	32,536	13,431	18,087	9,291	0	
속초시	유료	영랑호CC	내국인	51,218	51,570	1,753	1,811	3,032	4,499	5,522	5,629	5,496	5,636	5,320	6,105	4,370	2,397	
			외국인	0	0	0	0	0	0	0	0	0	0	0	0	0	0	
			계	51,218	51,570	1,753	1,811	3,032	4,499	5,522	5,629	5,496	5,636	5,320	6,105	4,370	2,397	

112 ■ 2016년 주요관광지점 입장객 통계집

시군구	유/무료	관광지	구분	2015년	2016년	1월	2월	3월	4월	5월	6월	7월	8월	9월	10월	11월	12월
속초시	유료	척산온천	내국인	67,512	66,487	8,349	6,003	3,418	4,043	4,537	4,109	4,824	6,882	4,221	9,128	4,658	6,315
			외국인	1,205	922	102	184	32	62	124	43	82	82	67	54	34	56
			계	68,717	67,409	8,451	6,187	3,450	4,105	4,661	4,152	4,906	4,191	4,906	6,964	4,288	9,182
속초시	유료	척산 온천휴양촌	내국인	315,721	315,735	36,670	31,686	17,508	18,900	23,190	17,339	21,400	29,121	21,080	33,582	34,063	31,196
			외국인	0	0	0	0	0	0	0	0	0	0	0	0	0	0
			계	315,721	315,735	36,670	31,686	17,508	18,900	23,190	17,339	21,400	17,339	29,121	21,080	33,582	34,063
속초시	유료	테디베어팜	내국인	70,447	45,243	5,963	4,079	1,736	5,576	3,921	2,716	5,981	8,422	3,743	3,106	0	-
			외국인	47,151	32,750	2,566	3,652	4,530	4,741	2,808	2,103	1,543	1,284	2,442	7,081	0	-
			계	117,598	77,993	8,529	7,731	6,266	10,317	6,729	4,819	7,524	9,706	6,185	10,187	0	-
속초시	유료	한화리조트 (골프장)	내국인	54,615	55,730	1,106	625	2,627	4,894	6,930	6,721	6,010	6,782	5,162	7,560	5,600	1,713
			외국인	0	0	0	0	0	0	0	0	0	0	0	0	0	0
			계	54,615	55,730	1,106	625	2,627	4,894	6,930	6,721	6,010	6,782	5,162	7,560	5,600	1,713
속초시	유료	해피 아울 하우스	내국인	0	0	-	-	-	-	-	-	-	-	-	-	-	-
			외국인	0	0	-	-	-	-	-	-	-	-	-	-	-	-
			계	0	7,559	-	-	-	-	893	954	1,308	1,482	742	1,088	442	650
속초시	유료	화랑도 체험장	내국인	5,772	4,615	192	84	251	179	835	591	431	401	299	564	563	225
			외국인	201	0	0	0	0	0	0	0	0	0	0	0	0	0
			계	5,973	4,615	192	84	251	179	835	591	431	401	299	564	563	225
속초시	무료	국립산악 박물관	내국인	0	0	-	-	-	-	-	-	-	-	-	-	-	-
			외국인	0	0	-	-	-	-	-	-	-	-	-	-	-	-
			계	99,628	99,309	7,950	6,860	5,625	5,756	13,829	7,374	11,592	15,275	5,497	7,189	5,538	6,824
속초시	무료	설악산국립 공원 (설악동)	내국인	0	0	-	-	-	-	-	-	-	-	-	-	-	
			외국인	0	0	-	-	-	-	-	-	-	-	-	-	-	
			계	1,989,391	2,269,380	150,264	100,780	102,193	161,850	199,469	176,783	211,675	202,631	190,149	426,177	194,883	152,526

시군구	유/무료	관광지	구분	2015년	2016년	1월	2월	3월	4월	5월	6월	7월	8월	9월	10월	11월	12월	
속초시	무료	설악산 자생식물원	내국인	0	0	-	-	-	-	-	-	-	-	-	-	-	-	
			외국인	0	0	-	-	-	-	-	-	-	-	-	-	-	-	-
			계	0	37,475	652	635	1,128	4,846	6,763	5,962	4,329	2,570	4,320	3,945	1,648	677	
삼척시	유료	대금굴	내국인	150,715	171,979	9,597	7,449	12,676	17,524	15,853	15,104	16,404	17,809	16,142	18,990	13,297	11,134	
			외국인	0	0	0	0	0	0	0	0	0	0	0	0	0	0	0
			계	150,715	171,979	9,597	7,449	12,676	17,524	15,853	15,104	16,404	17,809	16,142	18,990	13,297	11,134	
삼척시	유료	동굴신비관	내국인	43,560	39,554	2,390	1,862	3,101	7,327	4,386	2,461	3,259	4,406	1,972	4,195	2,184	2,011	
			외국인	0	0	0	0	0	0	0	0	0	0	0	0	0	0	
			계	43,560	39,554	2,390	1,862	3,101	7,327	4,386	2,461	3,259	4,406	1,972	4,195	2,184	2,011	
삼척시	유료	수로부인 헌화공원	내국인	0	0	-	-	-	-	-	-	-	-	-	-	-	-	
			외국인	0	0	-	-	-	-	-	-	-	-	-	-	-	-	
			계	0	118,635	-	-	-	11,287	14,670	10,790	11,914	14,417	9,498	23,708	14,617	7,734	
삼척시	유료	어촌민속 전시관	내국인	250,561	246,498	13,475	7,393	15,104	32,315	27,857	22,405	21,095	25,970	15,442	36,373	18,765	10,304	
			외국인	627	400	30	41	73	33	117	106	0	0	0	0	0	0	
			계	251,188	246,898	13,505	7,434	15,177	32,348	27,974	22,511	21,095	25,970	15,442	36,373	18,765	10,304	
삼척시	유료	해양 레일바이크	내국인	0	444,385	12,091	9,388	12,703	32,968	46,664	37,866	59,252	73,056	51,695	59,644	32,174	16,884	
			외국인	0	1,560	75	104	73	565	355	388	0	0	0	0	0	0	
			계	0	445,945	12,166	9,492	12,776	33,533	47,019	38,254	59,252	73,056	51,695	59,644	32,174	16,884	
삼척시	유료	환선굴	내국인	319,088	352,235	15,162	8,307	7,979	20,292	35,233	29,245	49,445	86,651	23,590	42,858	20,743	12,730	
			외국인	1,408	1,890	32	86	95	145	235	196	320	210	185	259	62	65	
			계	320,496	354,125	15,194	8,393	8,074	20,437	35,468	29,441	49,765	86,861	23,775	43,117	20,805	12,795	
홍천군	유료	가리산 자연휴양림	내국인	43,005	56,334	3,368	3,130	2,500	4,452	4,831	6,389	7,798	10,334	4,264	4,258	2,633	2,377	
			외국인	0	0	0	0	0	0	0	0	0	0	0	0	0	0	
			계	43,005	56,334	3,368	3,130	2,500	4,452	4,831	6,389	7,798	10,334	4,264	4,258	2,633	2,377	

114 ■ 2016년 주요관광지점 입장객 통계집

시군구	유/무료	관광지	구분	2015년	2016년	1월	2월	3월	4월	5월	6월	7월	8월	9월	10월	11월	12월
홍천군	유료	팔봉산 관광지	내국인	88,991	72,000	0	218	4,270	7,337	8,478	11,543	7,391	9,126	9,149	8,936	4,230	1,322
			외국인	70	95	0	0	2	0	12	5	16	0	3	25	30	2
			계	89,061	72,095	0	218	4,272	7,337	8,490	11,548	7,407	9,126	9,152	8,961	4,260	1,324
홍천군	유료	홍천생명 건강과학관	내국인	21,996	18,193	1,996	1,156	1,454	1,761	2,250	1,666	1,759	2,968	858	1,087	663	575
			외국인	0	0	0	0	0	0	0	0	0	0	0	0	0	0
			계	21,996	18,193	1,996	1,156	1,454	1,761	2,250	1,666	1,759	2,968	858	1,087	663	575
횡성군	유료	벨라스톤 컨트리클럽	내국인	80,786	80,430	147	1,345	6,770	9,030	9,524	9,606	7,982	7,861	8,950	8,968	7,422	2,825
			외국인	0	0	0	0	0	0	0	0	0	0	0	0	0	0
			계	80,786	80,430	147	1,345	6,770	9,030	9,524	9,606	7,982	7,861	8,950	8,968	7,422	2,825
횡성군	유료	웰리힐리 파크 (스키장)	내국인	292,888	296,033	130,330	49,476	4,412	1,437	5,496	4,776	9,486	15,206	4,776	5,801	2,479	62,358
			외국인	0	0	0	0	0	0	0	0	0	0	0	0	0	0
			계	292,888	296,033	130,330	49,476	4,412	1,437	5,496	4,776	9,486	15,206	4,776	5,801	2,479	62,358
횡성군	유료	웰리힐리 파크CC	내국인	82,599	96,060	0	0	3,367	10,178	11,643	12,601	11,772	14,701	10,872	12,312	8,049	565
			외국인	0	0	0	0	0	0	0	0	0	0	0	0	0	0
			계	82,599	96,060	0	0	3,367	10,178	11,643	12,601	11,772	14,701	10,872	12,312	8,049	565
횡성군	유료	청우 골프클럽	내국인	60,708	58,345	0	728	4,586	6,616	6,634	7,385	5,698	6,222	6,143	7,514	6,110	709
			외국인	0	0	0	0	0	0	0	0	0	0	0	0	0	0
			계	60,708	58,345	0	728	4,586	6,616	6,634	7,385	5,698	6,222	6,143	7,514	6,110	709
횡성군	유료	횡성 자연휴양림	내국인	40,560	35,515	2,104	1,435	967	1,794	3,443	3,290	4,683	8,227	3,200	3,737	1,120	1,515
			외국인	0	0	0	0	0	0	0	0	0	0	0	0	0	0
			계	40,560	35,515	2,104	1,435	967	1,794	3,443	3,290	4,683	8,227	3,200	3,737	1,120	1,515
영월군	유료	강원도 탄광문화촌	내국인	55,337	41,610	2,540	1,460	1,267	2,576	5,626	4,182	4,592	7,003	3,478	5,840	1,800	1,246
			외국인	0	0	0	0	0	0	0	0	0	0	0	0	0	0
			계	55,337	41,610	2,540	1,460	1,267	2,576	5,626	4,182	4,592	7,003	3,478	5,840	1,800	1,246

시군구	유/무료	관광지	구분	2015년	2016년	1월	2월	3월	4월	5월	6월	7월	8월	9월	10월	11월	12월	
영월군	유료	고씨 동굴관광지	내국인	178,348	165,039	6,726	4,797	3,689	8,537	17,134	15,255	26,709	41,943	11,749	17,452	6,762	4,286	
			외국인	91	0	0	0	0	0	0	0	0	0	0	0	0	0	0
			계	178,439	165,039	6,726	4,797	3,689	8,537	17,134	15,255	26,709	41,943	11,749	17,452	6,762	4,286	
영월군	유료	국제현대 미술관	내국인	15,616	8,522	595	586	716	1,033	1,016	800	800	1,751	488	421	217	99	
			외국인	0	0	0	0	0	0	0	0	0	0	0	0	0	0	
			계	15,616	8,522	595	586	716	1,033	1,016	800	800	1,751	488	421	217	99	
영월군	유료	난고김삿갓 문학관	내국인	151,701	154,629	3,341	2,408	1,330	3,500	4,529	9,586	20,973	38,064	29,087	36,667	3,449	1,695	
			외국인	0	0	0	0	0	0	0	0	0	0	0	0	0	0	
			계	151,701	154,629	3,341	2,408	1,330	3,500	4,529	9,586	20,973	38,064	29,087	36,667	3,449	1,695	
영월군	유료	단종장릉	내국인	229,082	197,294	7,939	5,775	6,947	23,503	31,951	17,833	16,564	20,578	13,622	33,227	13,857	5,498	
			외국인	1,344	1,513	17	19	70	425	266	189	193	154	180	0	0	0	
			계	230,426	198,807	7,956	5,794	7,017	23,928	32,217	18,022	16,757	20,732	13,802	33,227	13,857	5,498	
영월군	유료	동강사진 박물관	내국인	53,291	39,640	737	576	595	1,113	1,354	915	14,278	10,243	5,094	2,612	1,132	991	
			외국인	0	576	0	576	0	0	0	0	0	0	0	0	0	0	
			계	53,291	40,216	737	1,152	595	1,113	1,354	915	14,278	10,243	5,094	2,612	1,132	991	
영월군	유료	동강 생태공원	내국인	26,156	28,642	1,666	989	884	1,635	3,367	2,667	4,045	6,066	2,396	2,715	1,152	1,060	
			외국인	0	0	0	0	0	0	0	0	0	0	0	0	0	0	
			계	26,156	28,642	1,666	989	884	1,635	3,367	2,667	4,045	6,066	2,396	2,715	1,152	1,060	
영월군	유료	동강시스타 골프장	내국인	26,481	27,202	320	953	1,592	5,399	1,812	3,046	2,975	2,905	2,383	2,172	2,680	965	
			외국인	0	0	0	0	0	0	0	0	0	0	0	0	0	0	
			계	26,481	27,202	320	953	1,592	5,399	1,812	3,046	2,975	2,905	2,383	2,172	2,680	965	
영월군	유료	디지털 소사이어티	내국인	515	0	0	0	0	0	0	0	0	0	0	0	0	0	
			외국인	0	0	0	0	0	0	0	0	0	0	0	0	0	0	
			계	515	0	0	0	0	0	0	0	0	0	0	0	0	0	

116 ■ 2016년 주요관광지점 입장객 통계집

시군구	유/무료	관광지	구분	2015년	2016년	1월	2월	3월	4월	5월	6월	7월	8월	9월	10월	11월	12월	
영월군	유료	묵산미술 박물관	내국인	10,205	6,546	169	139	110	251	461	779	779	1,518	612	860	459	409	
			외국인	0	0	0	0	0	0	0	0	0	0	0	0	0	0	0
			계	10,205	6,546	169	139	110	251	461	779	779	1,518	779	1,518	612	860	459
영월군	유료	미디어기자 박물관	내국인	6,705	3,565	139	175	204	295	356	321	321	741	254	261	358	140	
			외국인	0	0	0	0	0	0	0	0	0	0	0	0	0	0	0
			계	6,705	3,565	139	175	204	295	356	321	321	741	254	261	358	140	
영월군	유료	별마로 천문대	내국인	82,404	70,471	5,720	3,147	3,147	3,582	6,164	5,536	9,035	14,992	3,775	7,593	3,832	3,948	
			외국인	0	0	0	0	0	0	0	0	0	0	0	0	0	0	
			계	82,404	70,471	5,720	3,147	3,147	3,582	6,164	5,536	9,035	14,992	3,775	7,593	3,832	3,948	
영월군	유료	세계민속 악기박물관	내국인	6,532	5,818	364	191	82	483	708	619	619	863	376	655	487	371	
			외국인	0	0	0	0	0	0	0	0	0	0	0	0	0	0	
			계	6,532	5,818	364	191	82	483	708	619	619	863	376	655	487	371	
영월군	유료	영월 곤충박물관	내국인	2,172	0	0	0	0	0	0	0	0	0	0	0	0	0	
			외국인	0	0	0	0	0	0	0	0	0	0	0	0	0	0	
			계	2,172	0	0	0	0	0	0	0	0	0	0	0	0	0	
영월군	유료	영월 아프리카 미술박물관	내국인	13,369	9,480	385	180	137	660	1,145	695	695	2,530	802	1,092	759	400	
			외국인	0	0	0	0	0	0	0	0	0	0	0	0	0	0	
			계	13,369	9,480	385	180	137	660	1,145	695	695	2,530	802	1,092	759	400	
영월군	유료	영월종교 미술박물관	내국인	2,116	1,970	186	223	250	158	238	164	164	188	30	151	29	189	
			외국인	0	0	0	0	0	0	0	0	0	0	0	0	0	0	
			계	2,116	1,970	186	223	250	158	238	164	164	188	30	151	29	189	
영월군	유료	영월화석 박물관	내국인	5,407	6,366	229	85	101	100	321	778	778	1,933	674	843	262	262	
			외국인	0	0	0	0	0	0	0	0	0	0	0	0	0	0	
			계	5,407	6,366	229	85	101	100	321	778	778	1,933	674	843	262	262	

시군구	유/무료	관광지	구분	2015년	2016년	1월	2월	3월	4월	5월	6월	7월	8월	9월	10월	11월	12월	
영월군	유료	인도미술 박물관	내국인	7,040	7,134	204	188	180	431	450	549	549	1,496	542	1,159	662	724	
			외국인	0	0	0	0	0	0	0	0	0	0	0	0	0	0	0
			계	7,040	7,134	204	188	180	431	450	549	549	1,496	549	1,496	542	1,159	662
영월군	유료	조선민화 박물관	내국인	16,829	14,093	440	405	443	1,075	1,707	1,246	1,246	3,637	1,077	1,490	792	535	
			외국인	0	0	0	0	0	0	0	0	0	0	0	0	0	0	0
			계	16,829	14,093	440	405	443	1,075	1,707	1,246	1,246	3,637	1,077	1,490	792	535	
영월군	유료	청령포	내국인	374,933	317,258	13,854	8,877	10,367	28,661	49,273	31,357	29,929	44,449	22,752	49,509	19,798	8,432	
			외국인	1,292	1,321	13	16	177	425	244	163	66	86	131	0	0	0	
			계	376,225	318,579	13,867	8,893	10,544	29,086	49,517	31,520	29,995	44,535	22,883	49,509	19,798	8,432	
영월군	유료	초등교육 박물관	내국인	1,839	1,384	66	39	29	80	266	108	108	275	43	220	100	50	
			외국인	0	0	0	0	0	0	0	0	0	0	0	0	0	0	
			계	1,839	1,384	66	39	29	80	266	108	108	275	43	220	100	50	
영월군	유료	호안다구 박물관	내국인	1,738	2,763	35	58	36	158	325	383	383	520	220	461	74	110	
			외국인	118	0	0	0	0	0	0	0	0	0	0	0	0	0	
			계	1,856	2,763	35	58	36	158	325	383	383	520	220	461	74	110	
영월군	유료	호야지리 박물관	내국인	12,100	7,361	152	220	72	606	527	633	633	1,132	970	1,832	540	44	
			외국인	0	0	0	0	0	0	0	0	0	0	0	0	0	0	
			계	12,100	7,361	152	220	72	606	527	633	633	1,132	970	1,832	540	44	
영월군	무료	선들	내국인	0	0	-	-	-	-	-	-	-	-	-	-	-	-	
			외국인	0	0	-	-	-	-	-	-	-	-	-	-	-	-	
			계	190,687	160,213	11,020	6,690	6,551	13,062	21,114	16,195	16,584	22,950	11,283	20,052	9,283	5,429	
영월군	무료	한반도지형 (선암마을)	내국인	0	0	-	-	-	-	-	-	-	-	-	-	-	-	
			외국인	0	0	-	-	-	-	-	-	-	-	-	-	-		
			계	596,920	513,161	27,675	17,855	16,992	36,300	68,047	51,509	58,700	89,642	36,110	65,211	29,139	15,981	

118 ■ 2016년 주요관광지점 입장객 통계집

시군구	유/무료	관광지	구분	2015년	2016년	1월	2월	3월	4월	5월	6월	7월	8월	9월	10월	11월	12월	
평창군	유료	국립두타산 자연휴양림	내국인	42,905	47,259	4,759	3,015	1,480	2,426	4,309	3,972	5,729	7,100	4,157	5,103	2,482	2,727	
			외국인	0	0	0	0	0	0	0	0	0	0	0	0	0	0	0
			계	42,905	47,259	4,759	3,015	1,480	2,426	4,309	3,972	5,729	7,100	4,157	5,103	2,482	2,727	
평창군	유료	국립평창 청소년 수련원	내국인	77,058	132,864	3,957	19,494	11,366	13,474	12,039	9,051	13,136	13,893	9,764	11,661	11,495	3,534	
			외국인	0	0	0	0	0	0	0	0	0	0	0	0	0	0	
			계	77,058	132,864	3,957	19,494	11,366	13,474	12,039	9,051	13,136	13,893	9,764	11,661	11,495	3,534	
평창군	유료	대관령 양떼목장	내국인	585,667	560,567	46,959	24,280	19,813	34,790	67,054	48,783	45,980	76,128	48,828	81,913	31,799	34,240	
			외국인	17,326	0	0	0	0	0	0	0	0	0	0	0	0	0	
			계	602,993	560,567	46,959	24,280	19,813	34,790	67,054	48,783	45,980	76,128	48,828	81,913	31,799	34,240	
평창군	유료	대관령 아기 동물농장	내국인	0	0	-	-	-	-	-	-	-	-	-	-	-	-	
			외국인	0	0	-	-	-	-	-	-	-	-	-	-	-	-	
			계	0	57,338	-	-	-	-	-	-	8,498	13,002	8,998	13,540	7,103	6,197	
평창군	유료	대관령 하늘목장	내국인	0	0	-	-	-	-	-	-	-	-	-	-	-	-	
			외국인	0	0	-	-	-	-	-	-	-	-	-	-	-	-	
			계	0	195,439	10,238	4,086	2,085	7,003	20,172	12,511	15,605	26,891	27,479	50,927	11,296	7,146	
평창군	유료	무이예술관	내국인	13,062	9,483	287	0	119	319	976	796	1,532	2,124	1,832	908	350	240	
			외국인	11	0	0	0	0	0	0	0	0	0	0	0	0	0	
			계	13,073	9,483	287	0	119	319	976	796	1,532	2,124	1,832	908	350	240	
평창군	유료	백룡동굴	내국인	18,279	17,578	533	380	732	955	1,859	1,651	2,622	4,179	1,430	1,833	1,064	340	
			외국인	0	0	0	0	0	0	0	0	0	0	0	0	0	0	
			계	18,279	17,578	533	380	732	955	1,859	1,651	2,622	4,179	1,430	1,833	1,064	340	
평창군	유료	삼양대관령 목장	내국인	467,586	352,603	24,468	16,713	12,823	25,317	59,047	40,363	41,582	65,694	28,050	5,340	18,081	15,125	
			외국인	919	747	52	84	90	260	137	124	0	0	0	0	0	0	
			계	468,505	353,350	24,520	16,797	12,913	25,577	59,184	40,487	41,582	65,694	28,050	5,340	18,081	15,125	

시군구	유/무료	관광지	구분	2015년	2016년	1월	2월	3월	4월	5월	6월	7월	8월	9월	10월	11월	12월		
평창군	유료	알펜시아 리조트 (골프장)	내국인	79,294	48,422	0	0	80	1,389	3,517	9,288	13,571	12,275	8,302	0	0	0		
			외국인	0	0	0	0	0	0	0	0	0	0	0	0	0	0	0	
			계	79,294	48,422	0	0	80	1,389	3,517	9,288	13,571	12,275	8,302	0	0	0	0	
평창군	유료	알펜시아 리조트 (스키장)	내국인	96,411	83,396	31,972	21,553	2,081	0	0	0	0	0	0	0	0	815	26,975	
			외국인	0	5,327	528	0	0	0	0	0	0	0	0	0	0	0	0	4,799
			계	96,411	88,723	32,500	21,553	2,081	0	0	0	0	0	0	0	0	0	815	31,774
평창군	유료	알펜시아 리조트 (오션700)	내국인	175,714	183,328	21,707	16,905	6,924	7,588	15,916	13,162	27,611	34,183	10,365	10,809	3,310	14,848		
			외국인	9,352	9,630	400	1,505	1,161	664	235	253	1,167	1,259	273	443	223	2,047		
			계	185,066	192,958	22,107	18,410	8,085	8,252	16,151	13,415	28,778	35,442	10,638	11,252	3,533	16,895		
평창군	유료	오대산 국립공원 (월정사)	내국인	1,349,734	1,018,027	46,179	40,665	31,012	46,703	83,142	62,281	77,430	149,238	96,370	230,167	101,093	53,747		
			외국인	0	414	0	0	42	63	87	72	34	27	37	40	12	0		
			계	1,349,734	1,018,441	46,179	40,665	31,054	46,766	83,229	62,353	77,464	149,265	96,407	230,207	101,105	53,747		
평창군	유료	용평리조트 (골프장)	내국인	106,094	109,364	0	0	1,875	10,612	13,331	14,942	16,746	19,705	12,376	15,131	4,646	0		
			외국인	0	0	0	0	0	0	0	0	0	0	0	0	0	0		
			계	106,094	109,364	0	0	1,875	10,612	13,331	14,942	16,746	19,705	12,376	15,131	4,646	0		
평창군	유료	용평리조트 (발왕산전망 대 곤돌라)	내국인	233,110	214,227	20,518	15,626	4,958	1,623	20,832	14,261	21,172	29,599	14,069	34,974	13,384	23,211		
			외국인	0	0	0	0	0	0	0	0	0	0	0	0	0	0		
			계	233,110	214,227	20,518	15,626	4,958	1,623	20,832	14,261	21,172	29,599	14,069	34,974	13,384	23,211		
평창군	유료	용평리조트 (스키장)	내국인	444,700	316,764	130,965	70,255	14,056	0	0	0	0	0	0	0	10,036	91,452		
			외국인	0	0	0	0	0	0	0	0	0	0	0	0	0	0		
			계	444,700	316,764	130,965	70,255	14,056	0	0	0	0	0	0	0	10,036	91,452		
평창군	유료	용평리조트 (유스 호스텔)	내국인	65,970	19,019	4	222	107	1,080	1,430	833	8,001	7,163	179	0	0	0		
			외국인	365	0	0	0	0	0	0	0	0	0	0	0	0	0		
			계	66,335	19,019	4	222	107	1,080	1,430	833	8,001	7,163	179	0	0	0		

120 ■ 2016년 주요관광지점 입장객 통계집

시군구	유/무료	관광지	구분	2015년	2016년	1월	2월	3월	4월	5월	6월	7월	8월	9월	10월	11월	12월	
평창군	유료	용평리조트 (피크 아일랜드)	내국인	165,143	152,556	19,710	12,086	1,251	5,609	13,577	12,396	23,769	33,233	6,422	7,786	2,625	14,092	
			외국인	0	0	0	0	0	0	0	0	0	0	0	0	0	0	0
			계	165,143	152,556	19,710	12,086	1,251	5,609	13,577	12,396	23,769	12,396	23,769	33,233	6,422	7,786	2,625
평창군	유료	이호석 박물관	내국인	106,892	94,010	2,892	2,341	2,182	4,545	11,784	6,877	9,100	13,999	21,002	13,521	3,591	2,176	
			외국인	0	0	0	0	0	0	0	0	0	0	0	0	0	0	
			계	106,892	94,010	2,892	2,341	2,182	4,545	11,784	6,877	9,100	13,999	21,002	13,521	3,591	2,176	
평창군	유료	켄싱턴 플로라호텔 (글램핑)	내국인	4,234	22,526	205	15,723	100	359	705	1,208	1,626	1,398	420	287	177	318	
			외국인	52	80	0	0	0	0	0	0	5	34	26	9	0	6	0
			계	4,286	22,606	205	15,723	100	359	705	1,213	1,660	1,424	1,424	429	287	183	318
평창군	유료	켄싱턴 플로라호텔 (컨벤션홀)	내국인	24,844	33,084	1,791	1,627	3,911	5,483	3,159	2,171	4,706	1,307	1,818	2,700	2,000	2,411	
			외국인	40	1	0	0	0	0	0	0	0	0	0	1	0	0	
			계	24,884	33,085	1,791	1,627	3,911	5,483	3,159	2,171	4,706	1,307	1,819	2,700	2,000	2,411	
평창군	유료	평창 동강민물 고기생태관	내국인	7,672	6,707	227	149	237	361	879	753	1,002	1,463	454	676	241	265	
			외국인	0	0	0	0	0	0	0	0	0	0	0	0	0	0	
			계	7,672	6,707	227	149	237	361	879	753	1,002	1,463	454	676	241	265	
평창군	유료	평창 유스호스텔	내국인	35,959	31,189	0	2,132	2,289	3,118	5,954	2,694	4,854	3,696	4,198	2,094	160	0	
			외국인	0	0	0	0	0	0	0	0	0	0	0	0	0	0	
			계	35,959	31,189	0	2,132	2,289	3,118	5,954	2,694	4,854	3,696	4,198	2,094	160	0	
평창군	유료	한국 앵무새학교	내국인	0	8,041	400	450	300	401	452	352	1,587	1,822	809	520	485	463	
			외국인	0	0	0	0	0	0	0	0	0	0	0	0	0	0	
			계	0	8,041	400	450	300	401	452	352	1,587	1,822	809	520	485	463	
평창군	유료	한국 전통음식 문화체험관	내국인	11,602	16,930	950	400	350	1,200	1,561	1,252	2,065	2,905	896	2,360	1,302	1,689	
			외국인	1,367	1,533	100	250	150	90	128	302	463	2	48	0	0	0	
			계	12,969	18,463	1,050	650	500	1,290	1,689	1,554	2,528	2,907	2,907	944	2,360	1,302	1,689

시군구	유/무료	관광지	구분	2015년	2016년	1월	2월	3월	4월	5월	6월	7월	8월	9월	10월	11월	12월	
평창군	유료	한화리조트 (컨벤션홀)	내국인	170,650	122,738	0	0	0	5,566	4,204	6,793	36,230	45,195	15,205	3,763	2,487	3,295	
			외국인	382	432	0	0	0	0	0	0	0	388	0	44	0	0	0
			계	171,032	123,170	0	0	0	5,566	4,204	6,793	36,618	45,195	15,249	3,763	2,487	3,295	
평창군	유료	허브나라	내국인	243,934	206,651	28,679	8,194	5,087	12,075	27,998	18,867	20,660	30,580	20,496	24,395	6,606	3,014	
			외국인	3,354	3,342	303	267	78	411	529	469	503	474	214	85	9	0	
			계	247,288	209,993	28,982	8,461	5,165	12,486	28,527	19,336	21,163	31,054	20,710	24,480	6,615	3,014	
평창군	유료	호렘오대산 청소년 수련원	내국인	1,086	0	0	0	0	0	0	0	0	0	0	0	0	0	
			외국인	0	0	0	0	0	0	0	0	0	0	0	0	0	0	
			계	1,086	0	0	0	0	0	0	0	0	0	0	0	0	0	
평창군	유료	휘닉스파크 (골프장)	내국인	66,436	60,842	0	0	872	4,053	7,607	8,520	8,406	9,303	5,973	10,927	4,949	232	
			외국인	0	0	0	0	0	0	0	0	0	0	0	0	0	0	
			계	66,436	60,842	0	0	872	4,053	7,607	8,520	8,406	9,303	5,973	10,927	4,949	232	
평창군	유료	휘닉스파크 (스키장)	내국인	477,019	397,210	174,640	59,834	9,615	1,097	0	0	0	0	0	0	21,901	130,123	
			외국인	7,310	0	0	0	0	0	0	0	0	0	0	0	0	0	0
			계	484,329	397,210	174,640	59,834	9,615	1,097	0	0	0	0	0	0	0	21,901	130,123
평창군	유료	휘닉스파크 (워터파크)	내국인	267,607	283,700	38,483	24,264	7,612	9,129	21,252	19,897	47,239	62,506	12,341	11,076	7,659	22,242	
			외국인	3,600	0	0	0	0	0	0	0	0	0	0	0	0	0	
			계	271,207	283,700	38,483	24,264	7,612	9,129	21,252	19,897	47,239	62,506	12,341	11,076	7,659	22,242	
평창군	무료	계방산 (평창군)	내국인	0	0	-	-	-	-	-	-	-	-	-	-	-	-	
			외국인	0	0	-	-	-	-	-	-	-	-	-	-	-	-	
			계	64,512	47,528	19,085	10,666	229	4	1,047	2,923	1,747	2,212	1,512	4,402	657	3,044	
평창군	무료	대관령 신재생 에너지관	내국인	0	0	-	-	-	-	-	-	-	-	-	-	-	-	
			외국인	0	0	-	-	-	-	-	-	-	-	-	-	-	-	
			계	15,164	20,660	1,406	1,045	746	1,465	3,654	1,630	2,041	2,072	1,525	2,598	1,252	1,226	

122 ■ 2016년 주요관광지점 입장객 통계집

시군구	유/무료	관광지	구분	2015년	2016년	1월	2월	3월	4월	5월	6월	7월	8월	9월	10월	11월	12월	
평창군	무료	선자령	내국인	0	0	-	-	-	-	-	-	-	-	-	-	-	-	
			외국인	0	0	-	-	-	-	-	-	-	-	-	-	-	-	-
			계	89,373	61,372	20,703	12,010	2,507	1,701	3,081	2,523	2,393	1,736	2,262	3,834	1,734	6,888	
정선군	유료	가리왕산 자연휴양림	내국인	77,084	90,454	8,611	3,773	2,572	3,716	8,675	8,994	12,689	18,420	7,884	8,711	3,172	3,237	
			외국인	0	0	0	0	0	0	0	0	0	0	0	0	0	0	0
			계	77,084	90,454	8,611	3,773	2,572	3,716	8,675	8,994	12,689	18,420	7,884	8,711	3,172	3,237	
정선군	유료	강원랜드 카지노	내국인	3,088,443	3,132,840	299,037	267,817	239,829	232,938	248,613	242,745	283,263	319,848	255,230	249,198	229,096	265,226	
			외국인	37,488	36,816	3,416	4,918	2,043	2,567	2,559	2,312	2,756	3,222	2,911	3,235	2,247	4,630	
			계	3,125,931	3,169,656	302,453	272,735	241,872	235,505	251,172	245,057	286,019	323,070	258,141	252,433	231,343	269,856	
정선군	유료	개미들마을	내국인	23,794	18,165	0	120	100	1,713	6,245	1,489	1,810	1,969	806	3,435	317	161	
			외국인	0	0	0	0	0	0	0	0	0	0	0	0	0	0	
			계	23,794	18,165	0	120	100	1,713	6,245	1,489	1,810	1,969	806	3,435	317	161	
정선군	유료	도사곡 휴양단지	내국인	41,924	36,619	1,822	1,180	409	2,172	3,284	3,492	6,114	7,314	2,444	3,296	2,518	2,574	
			외국인	0	0	0	0	0	0	0	0	0	0	0	0	0	0	
			계	41,924	36,619	1,822	1,180	409	2,172	3,284	3,492	6,114	7,314	2,444	3,296	2,518	2,574	
정선군	유료	백두대간 약초나라	내국인	9,441	6,234	87	39	90	129	372	480	870	2,200	1,327	420	156	64	
			외국인	0	0	0	0	0	0	0	0	0	0	0	0	0	0	
			계	9,441	6,234	87	39	90	129	372	480	870	2,200	1,327	420	156	64	
정선군	유료	삼탄 아트마인	내국인	40,612	68,309	2,930	1,910	1,958	4,666	13,482	6,548	8,534	11,339	3,288	7,219	3,431	3,004	
			외국인	0	2,726	0	0	0	0	293	406	0	0	0	784	537	706	
			계	40,612	71,035	2,930	1,910	1,958	4,666	13,775	6,954	8,534	11,339	3,288	8,003	3,968	3,710	
정선군	유료	스카이워크	내국인	109,430	156,674	6,765	4,343	5,368	8,828	15,817	12,902	19,956	33,250	14,104	21,684	9,100	4,557	
			외국인	0	0	0	0	0	0	0	0	0	0	0	0	0	0	
			계	109,430	156,674	6,765	4,343	5,368	8,828	15,817	12,902	19,956	33,250	14,104	21,684	9,100	4,557	

시군구	유/무료	관광지	구분	2015년	2016년	1월	2월	3월	4월	5월	6월	7월	8월	9월	10월	11월	12월	
정선군	유료	아라리촌	내국인	153,857	194,172	3,189	2,640	2,733	19,768	48,104	25,309	22,299	30,167	17,476	14,647	5,537	2,303	
			외국인	0	53	12	41	0	0	0	0	0	0	0	0	0	0	0
			계	153,857	194,225	3,201	2,681	2,733	19,768	48,104	25,309	22,299	30,167	17,476	14,647	5,537	2,303	
정선군	유료	에콜리안 정선골프장	내국인	18,090	20,761	249	619	868	1,906	2,673	3,279	2,682	2,343	1,977	2,533	1,437	195	
			외국인	0	0	0	0	0	0	0	0	0	0	0	0	0	0	
			계	18,090	20,761	249	619	868	1,906	2,673	3,279	2,682	2,343	1,977	2,533	1,437	195	
정선군	유료	정선군 국민여가 캠핑장	내국인	0	0	-	-	-	-	-	-	-	-	-	-	-	-	
			외국인	0	0	-	-	-	-	-	-	-	-	-	-	-	-	
			계	0	12,016	100	92	55	593	1,082	988	2,158	3,994	1,336	1,362	156	100	
정선군	유료	정선 레일바이크	내국인	272,418	218,020	6,620	4,370	6,392	16,132	28,076	21,242	27,682	39,958	19,764	31,942	12,716	3,126	
			외국인	0	0	0	0	0	0	0	0	0	0	0	0	0	0	
			계	272,418	218,020	6,620	4,370	6,392	16,132	28,076	21,242	27,682	39,958	19,764	31,942	12,716	3,126	
정선군	유료	정선문화 예술회관(정선 아리랑극 공연)	내국인	11,083	9,944	609	24	0	916	1,586	965	1,021	1,473	686	1,530	903	231	
			외국인	0	0	0	0	0	0	0	0	0	0	0	0	0	0	
			계	11,083	9,944	609	24	0	916	1,586	965	1,021	1,473	686	1,530	903	231	
정선군	유료	타임캡슐 공원	내국인	26,545	16,483	0	0	0	1,300	2,048	1,512	2,574	4,274	981	2,043	1,725	26	
			외국인	0	0	0	0	0	0	0	0	0	0	0	0	0	0	
			계	26,545	16,483	0	0	0	1,300	2,048	1,512	2,574	4,274	981	2,043	1,725	26	
정선군	유료	하이원 골프장	내국인	42,138	43,013	0	0	65	3,665	5,608	6,727	6,991	5,684	5,424	6,000	2,849	0	
			외국인	0	0	0	0	0	0	0	0	0	0	0	0	0	0	
			계	42,138	43,013	0	0	65	3,665	5,608	6,727	6,991	5,684	5,424	6,000	2,849	0	
정선군	유료	하이원 스키장	내국인	617,289	390,182	235,817	128,880	18,192	0	0	0	0	0	0	0	0	7,293	
			외국인	0	0	0	0	0	0	0	0	0	0	0	0	0	0	
			계	617,289	390,182	235,817	128,880	18,192	0	0	0	0	0	0	0	0	7,293	

124 ■ 2016년 주요관광지점 입장객 통계집

시군구	유/무료	관광지	구분	2015년	2016년	1월	2월	3월	4월	5월	6월	7월	8월	9월	10월	11월	12월	
정선군	유료	화암 관광지 화암동굴	내국인	281,339	256,250	10,519	7,317	5,816	13,569	31,866	21,169	31,184	69,814	18,243	30,096	10,618	6,039	
			외국인	0	639	0	639	0	0	0	0	0	0	0	0	0	0	0
			계	281,339	256,889	10,519	7,956	5,816	13,569	31,866	21,169	31,184	69,814	18,243	30,096	10,618	6,039	
철원군	유료	DMZ 안보견학	내국인	150,365	493,716	5,652	3,917	7,382	28,925	45,204	64,460	89,156	107,925	117,235	14,585	6,398	2,877	
			외국인	465	878	10	16	24	58	97	115	145	165	178	65	4	1	
			계	150,830	494,594	5,662	3,933	7,406	28,983	45,301	64,575	89,301	108,090	117,413	14,650	6,402	2,878	
철원군	유료	DMZ 생태평화 공원	내국인	0	0	-	-	-	-	-	-	-	-	-	-	-	-	
			외국인	0	0	-	-	-	-	-	-	-	-	-	-	-	-	
			계	0	5,454	0	0	0	562	470	816	709	518	492	1,361	401	125	
철원군	유료	북주산 자연휴양림	내국인	43,321	48,684	3,061	2,990	2,143	3,336	4,630	4,818	6,007	7,294	4,201	5,406	2,426	2,372	
			외국인	0	0	0	0	0	0	0	0	0	0	0	0	0	0	
			계	43,321	48,684	3,061	2,990	2,143	3,336	4,630	4,818	6,007	7,294	4,201	5,406	2,426	2,372	
철원군	유료	철원군 병영체험 수련원	내국인	15,482	19,290	656	686	1,145	2,053	2,396	1,247	2,471	1,657	2,142	2,318	1,671	848	
			외국인	0	0	0	0	0	0	0	0	0	0	0	0	0	0	
			계	15,482	19,290	656	686	1,145	2,053	2,396	1,247	2,471	1,657	2,142	2,318	1,671	848	
철원군	유료	철원 한탄강 레프팅	내국인	100,020	126,870	0	0	0	4,500	4,320	6,050	46,600	42,000	21,400	2,000	0	0	
			외국인	0	0	0	0	0	0	0	0	0	0	0	0	0	0	
			계	100,020	126,870	0	0	0	4,500	4,320	6,050	46,600	42,000	21,400	2,000	0	0	
철원군	유료	한탄강CC	내국인	71,079	78,343	121	1,878	6,314	8,702	9,469	9,588	8,300	8,200	8,600	9,623	6,627	921	
			외국인	0	0	0	0	0	0	0	0	0	0	0	0	0	0	
			계	71,079	78,343	121	1,878	6,314	8,702	9,469	9,588	8,300	8,200	8,600	9,623	6,627	921	
철원군	무료	고석정	내국인	0	0	-	-	-	-	-	-	-	-	-	-	-	-	
			외국인	0	0	-	-	-	-	-	-	-	-	-	-	-	-	
			계	386,645	1,245,151	6,874	7,295	8,966	33,266	97,924	146,980	217,525	293,777	328,241	66,466	25,298	12,539	

시군구	유/무료	관광지	구분	2015년	2016년	1월	2월	3월	4월	5월	6월	7월	8월	9월	10월	11월	12월	
양구군	유료	국토 정중앙 천문대	내국인	15,097	16,870	507	619	576	703	1,800	1,276	973	4,616	2,754	1,378	656	1,012	
			외국인	0	0	0	0	0	0	0	0	0	0	0	0	0	0	0
			계	15,097	16,870	507	619	576	703	1,800	1,276	973	4,616	2,754	1,378	656	1,012	
양구군	유료	두타연	내국인	108,499	113,737	643	911	2,068	5,751	16,079	12,632	12,200	16,697	8,062	30,923	6,643	1,128	
			외국인	236	471	0	4	7	34	63	59	71	1	25	176	29	2	
			계	108,735	114,208	643	915	2,075	5,785	16,142	12,691	12,271	16,698	8,087	31,099	6,672	1,130	
양구군	유료	박수근 미술관	내국인	42,557	45,833	1,870	1,669	2,224	3,130	7,306	3,900	4,449	6,093	4,276	7,840	1,016	2,060	
			외국인	72	50	30	20	0	0	0	0	0	0	0	0	0	0	
			계	42,629	45,883	1,900	1,689	2,224	3,130	7,306	3,900	4,449	6,093	4,276	7,840	1,016	2,060	
양구군	유료	통일관	내국인	104,373	119,954	1,925	2,435	5,921	9,549	15,103	16,597	14,480	8,811	9,733	22,191	8,853	4,356	
			외국인	810	1,071	29	66	23	41	112	60	75	227	105	228	105	0	
			계	105,183	121,025	1,954	2,501	5,944	9,590	15,215	16,657	14,555	9,038	9,838	22,419	8,958	4,356	
양구군	무료	박정희 전대통령 사단장 공관	내국인	0	0	-	-	-	-	-	-	-	-	-	-	-	-	
			외국인	0	0	-	-	-	-	-	-	-	-	-	-	-	-	
			계	1,832	1,175	77	76	98	172	147	115	96	122	136	51	28	57	
양구군	무료	산양증식 복원센터	내국인	3,580	4,002	143	174	382	236	705	505	339	325	318	393	392	90	
			외국인	0	0	0	0	0	0	0	0	0	0	0	0	0	0	
			계	3,580	4,002	143	174	382	236	705	505	339	325	318	393	392	90	
양구군	무료	생태식물원	내국인	0	0	-	-	-	-	-	-	-	-	-	-	-	-	
			외국인	0	0	-	-	-	-	-	-	-	-	-	-	-	-	
			계	16,053	19,425	179	230	804	1,594	2,160	3,412	1,876	1,354	1,813	2,986	1,002	2,015	
양구군	무료	양구백자 박물관	내국인	0	0	-	-	-	-	-	-	-	-	-	-	-	-	
			외국인	0	0	-	-	-	-	-	-	-	-	-	-	-	-	
			계	16,152	18,013	667	426	895	1,015	2,260	1,260	2,257	2,253	1,592	2,540	1,930	918	

126 ■ 2016년 주요관광지점 입장객 통계집

시군구	유/무료	관광지	구분	2015년	2016년	1월	2월	3월	4월	5월	6월	7월	8월	9월	10월	11월	12월	
양구군	무료	양구선사 박물관	내국인	0	0	-	-	-	-	-	-	-	-	-	-	-	-	
			외국인	0	0	-	-	-	-	-	-	-	-	-	-	-	-	-
			계	29,820	32,296	1,055	1,233	2,045	2,845	3,421	4,155	3,742	3,439	2,793	3,817	1,963	1,788	
양구군	무료	양구 인문학 박물관	내국인	0	0	-	-	-	-	-	-	-	-	-	-	-	-	
			외국인	0	0	-	-	-	-	-	-	-	-	-	-	-	-	
			계	11,800	12,932	353	681	1,083	1,719	1,003	964	764	930	1,024	1,081	2,269	1,061	
양구군	무료	편치볼DMZ 둘레길	내국인	0	0	-	-	-	-	-	-	-	-	-	-	-	-	
			외국인	0	0	-	-	-	-	-	-	-	-	-	-	-	-	
			계	16,352	20,400	0	0	829	7,306	1,352	4,094	1,355	949	959	2,543	1,013	0	
인제군	유료	(주)미리내 캠프	내국인	28,669	25,446	775	240	1,649	5,203	5,508	1,208	-	2,495	3,489	3,022	1,451	406	
			외국인	0	0	0	0	0	0	0	0	0	-	0	0	0	0	
			계	28,669	25,446	775	240	1,649	5,203	5,508	1,208	-	2,495	3,489	3,022	1,451	406	
인제군	유료	dmz평화 생명동산	내국인	4,704	5,289	75	75	280	181	341	749	966	590	403	938	430	261	
			외국인	24	0	0	0	0	0	0	0	0	0	0	0	0	0	
			계	4,728	5,289	75	75	280	181	341	749	966	590	403	938	430	261	
인제군	유료	농촌 체험마을 (넷강마을)	내국인	2,457	6,277	21	143	260	151	1,162	838	961	428	262	1,704	207	140	
			외국인	0	0	0	0	0	0	0	0	0	0	0	0	0	0	
			계	2,457	6,277	21	143	260	151	1,162	838	961	428	262	1,704	207	140	
인제군	유료	농촌 체험마을 (소치마을)	내국인	2,602	1,073	5	0	16	49	62	71	294	377	0	189	10	0	
			외국인	0	0	0	0	0	0	0	0	0	0	0	0	0	0	
			계	2,602	1,073	5	0	16	49	62	71	294	377	0	189	10	0	
인제군	유료	농촌 체험마을 (신월리마을)	내국인	489	4,793	30	41	20	85	3,290	178	288	130	403	142	117	69	
			외국인	0	0	0	0	0	0	0	0	0	0	0	0	0	0	
			계	489	4,793	30	41	20	85	3,290	178	288	130	403	142	117	69	

시군구	유/무료	관광지	구분	2015년	2016년	1월	2월	3월	4월	5월	6월	7월	8월	9월	10월	11월	12월	
인제군	유료	농촌 체험마을 (하추리마을)	내국인	8,854	8,231	280	65	98	256	951	490	1,457	472	870	1,256	1,755	281	
			외국인	24	0	0	0	0	0	0	0	0	0	0	0	0	0	0
			계	8,878	8,231	280	65	98	256	951	490	1,457	472	870	1,256	1,755	281	
인제군	유료	모험레포츠 연수원	내국인	2,501	13,588	0	0	0	908	1,074	2,061	2,860	3,200	1,800	1,095	420	170	
			외국인	85	0	0	0	0	0	0	0	0	0	0	0	0	0	
			계	2,586	13,588	0	0	0	908	1,074	2,061	2,860	3,200	1,800	1,095	420	170	
인제군	유료	합강정공원 (번지점프)	내국인	5,105	8,336	150	190	210	336	650	940	1,690	2,900	650	341	179	100	
			외국인	876	0	0	0	0	0	0	0	0	0	0	0	0	0	
			계	5,981	8,336	150	190	210	336	650	940	1,690	2,900	650	341	179	100	
인제군	무료	농촌 체험마을 (산채마을)	내국인	0	0	-	-	-	-	-	-	-	-	-	-	-	-	
			외국인	0	0	-	-	-	-	-	-	-	-	-	-	-	-	
			계	1,432	1,699	0	17	102	64	224	291	197	235	107	334	90	38	
인제군	무료	농촌 체험마을 (황태마을)	내국인	0	0	-	-	-	-	-	-	-	-	-	-	-	-	
			외국인	0	0	-	-	-	-	-	-	-	-	-	-	-	-	
			계	7,613	8,977	34	45	25	2	7,536	54	347	48	162	663	61	0	
인제군	무료	설악산 국립공원 (남교리지킴터)	내국인	0	0	-	-	-	-	-	-	-	-	-	-	-	-	
			외국인	0	0	-	-	-	-	-	-	-	-	-	-	-	-	
			계	51,673	176,598	234	502	36	0	1,974	6,692	6,156	85,736	55,187	17,920	1,783	378	
인제군	무료	설악산 국립공원(백담 탐방지원센터)	내국인	0	0	-	-	-	-	-	-	-	-	-	-	-	-	
			외국인	0	0	-	-	-	-	-	-	-	-	-	-	-	-	
			계	453,604	574,411	1,738	1,148	1,056	29,893	67,516	66,942	58,140	95,041	60,841	147,042	38,316	6,738	
인제군	무료	설악산 국립공원 (장수대분소)	내국인	0	0	-	-	-	-	-	-	-	-	-	-	-	-	
			외국인	0	0	-	-	-	-	-	-	-	-	-	-	-	-	
			계	50,097	57,001	385	550	54	0	2,682	6,320	4,767	5,220	5,282	29,360	1,713	668	

128 ■ 2016년 주요관광지점 입장객 통계집

시군구	유/무료	관광지	구분	2015년	2016년	1월	2월	3월	4월	5월	6월	7월	8월	9월	10월	11월	12월	
인제군	무료	설악산국립 공원(한계령 탐방지원센터)	내국인	0	0	-	-	-	-	-	-	-	-	-	-	-	-	
			외국인	0	0	-	-	-	-	-	-	-	-	-	-	-	-	-
			계	82,891	68,524	966	2,861	82	0	6,533	9,244	4,789	7,239	9,174	23,590	2,790	1,256	
인제군	무료	원대리 자작나무숲	내국인	0	0	-	-	-	-	-	-	-	-	-	-	-	-	
			외국인	0	0	-	-	-	-	-	-	-	-	-	-	-	-	
			계	209,997	227,886	20,823	13,163	3,858	0	20,064	23,718	20,599	28,741	19,920	47,564	15,099	14,337	
인제군	무료	점봉산 곰배령	내국인	68,697	70,419	1,156	565	0	2,851	15,439	12,682	8,686	9,797	6,833	11,879	0	531	
			외국인	0	0	0	0	0	0	0	0	0	0	0	0	0	0	
			계	68,697	70,419	1,156	565	0	2,851	15,439	12,682	8,686	9,797	6,833	11,879	0	531	
고성군	유료	송지호 관망타워	내국인	35,436	55,112	3,468	2,953	2,233	2,951	4,920	4,772	7,038	10,052	4,828	5,955	3,088	2,854	
			외국인	0	0	0	0	0	0	0	0	0	0	0	0	0	0	
			계	35,436	55,112	3,468	2,953	2,233	2,951	4,920	4,772	7,038	10,052	4,828	5,955	3,088	2,854	
고성군	유료	청간 정만경대	내국인	0	0	-	-	-	-	-	-	-	-	-	-	-	-	
			외국인	0	0	-	-	-	-	-	-	-	-	-	-	-	-	
			계	0	223,764	18,573	16,069	10,792	16,541	22,181	17,176	16,544	28,816	17,218	24,124	12,977	22,753	
고성군	유료	통일전망대	내국인	565,994	541,456	31,099	21,725	19,744	36,857	57,502	47,245	63,961	104,820	41,523	61,099	28,281	27,600	
			외국인	1,808	1,827	78	80	148	234	225	237	298	264	263	0	0	0	
			계	567,802	543,283	31,177	21,805	19,892	37,091	57,727	47,482	64,259	105,084	41,786	61,099	28,281	27,600	
고성군	유료	화암사	내국인	0	0	-	-	-	-	-	-	-	-	-	-	-	-	
			외국인	0	0	-	-	-	-	-	-	-	-	-	-	-	-	
			계	0	184,202	8,140	1,758	2,755	42,210	42,022	12,902	13,970	13,817	11,590	13,194	10,193	11,651	
고성군	유료	화진포관광지 역사안보 전시관	내국인	187,630	318,899	19,174	11,630	13,032	29,287	37,389	30,280	33,728	46,602	22,261	44,827	18,312	12,377	
			외국인	0	0	0	0	0	0	0	0	0	0	0	0	0	0	
			계	187,630	318,899	19,174	11,630	13,032	29,287	37,389	30,280	33,728	46,602	22,261	44,827	18,312	12,377	

시군구	유/무료	관광지	구분	2015년	2016년	1월	2월	3월	4월	5월	6월	7월	8월	9월	10월	11월	12월	
고성군	유료	화진포관광지 화진포해양 박물관	내국인	45,087	73,138	5,120	3,596	2,765	4,894	8,706	5,938	9,505	14,739	4,691	6,596	3,539	3,049	
			외국인	0	0	0	0	0	0	0	0	0	0	0	0	0	0	0
			계	45,087	73,138	5,120	3,596	2,765	4,894	8,706	5,938	9,505	5,938	9,505	14,739	4,691	6,596	3,539
양양군	유료	골든비치 컨트리클럽	내국인	82,378	91,116	1,505	950	4,317	8,184	10,693	11,079	10,572	11,306	8,693	11,085	9,344	3,388	
			외국인	0	0	0	0	0	0	0	0	0	0	0	0	0	0	
			계	82,378	91,116	1,505	950	4,317	8,184	10,693	11,079	10,572	11,306	8,693	11,085	9,344	3,388	
양양군	유료	낙산사	내국인	1,069,697	1,058,047	94,919	61,797	53,529	76,354	103,053	91,725	103,183	129,932	73,004	136,213	69,535	64,803	
			외국인	10,770	0	0	0	0	0	0	0	0	0	0	0	0	0	
			계	1,080,467	1,058,047	94,919	61,797	53,529	76,354	103,053	91,725	103,183	129,932	73,004	136,213	69,535	64,803	
양양군	유료	미천골 자연휴양림	내국인	56,419	62,766	2,233	1,714	1,345	2,444	4,279	5,751	10,205	14,072	4,654	11,189	2,967	1,913	
			외국인	12	189	0	0	0	0	126	63	0	0	0	0	0	0	
			계	56,431	62,955	2,233	1,714	1,345	2,444	4,405	5,814	10,205	14,072	4,654	11,189	2,967	1,913	
양양군	유료	설악산 국립공원 (약수터)	내국인	108,468	351,851	5,325	4,494	5,254	8,989	14,511	11,649	11,683	16,498	12,004	214,604	41,294	5,546	
			외국인	276	0	0	0	0	0	0	0	0	0	0	0	0	0	
			계	108,744	351,851	5,325	4,494	5,254	8,989	14,511	11,649	11,683	16,498	12,004	214,604	41,294	5,546	
양양군	유료	오산리선사 유적박물관	내국인	60,583	99,225	43,431	3,154	2,652	4,770	7,211	4,689	6,636	7,870	5,187	6,664	3,697	3,264	
			외국인	3,644	72	1	0	6	2	4	4	14	39	2	0	0		
			계	64,227	99,297	43,432	3,154	2,658	4,772	7,215	4,693	6,650	7,909	5,189	6,664	3,697	3,264	
양양군	유료	오색그린야드 호텔 온천 이용객	내국인	181,667	216,321	20,238	15,205	11,854	12,883	16,145	13,212	15,250	18,915	14,157	35,325	20,563	22,574	
			외국인	1,147	657	26	115	7	21	6	27	11	14	25	323	55	27	
			계	182,814	216,978	20,264	15,320	11,861	12,904	16,151	13,239	15,261	18,929	14,182	35,648	20,618	22,601	
양양군	유료	일현미술관	내국인	23,018	25,837	1,850	1,431	723	1,228	1,668	3,050	4,101	5,376	1,856	1,941	844	1,769	
			외국인	0	0	0	0	0	0	0	0	0	0	0	0	0	0	
			계	23,018	25,837	1,850	1,431	723	1,228	1,668	3,050	4,101	5,376	1,856	1,941	844	1,769	

130 ■ 2016년 주요관광지점 입장객 통계집

시군구	유/무료	관광지	구분	2015년	2016년	1월	2월	3월	4월	5월	6월	7월	8월	9월	10월	11월	12월	
양양군	무료	설악산 국립공원 (남설악)	내국인	62,544	53,151	4,315	2,280	348	140	5,347	8,903	4,110	5,037	4,130	14,839	1,827	1,875	
			외국인	77	0	0	0	0	0	0	0	0	0	0	0	0	0	0
			계	62,621	53,151	4,315	2,280	348	140	5,347	8,903	4,110	5,037	4,130	14,839	1,827	1,875	
양양군	무료	설악산 국립공원 (용소폭포)	내국인	56,117	121,976	713	419	1,083	6,312	12,712	9,469	5,924	7,160	6,117	62,666	8,039	1,362	
			외국인	96	0	0	0	0	0	0	0	0	0	0	0	0	0	
			계	56,213	121,976	713	419	1,083	6,312	12,712	9,469	5,924	7,160	6,117	62,666	8,039	1,362	
양양군	무료	설악산 국립공원 (흘림골)	내국인	51,517	10,722	0	0	0	0	0	0	140	809	1,338	7,888	547	0	
			외국인	6	0	0	0	0	0	0	0	0	0	0	0	0	0	
			계	51,523	10,722	0	0	0	0	0	0	0	140	809	1,338	7,888	547	0

2016 주요관광지점 입장객 통계집

충청북도

시군구	유/무료	관광지	구분	2015년	2016년	1월	2월	3월	4월	5월	6월	7월	8월	9월	10월	11월	12월
청주시	유료	문의 문화재단지	내국인	101,010	87,893	3,200	3,992	6,650	13,385	13,683	5,801	3,389	2,360	8,706	15,012	8,406	3,309
			외국인	35	463	7	9	2	16	2	6	15	18	32	100	253	3
			계	101,045	88,356	3,207	4,001	6,652	13,401	13,685	5,807	3,404	2,378	8,738	15,112	8,659	3,312
청주시	유료	상당산성 자연휴양림	내국인	47,055	44,372	4,468	4,827	3,587	3,528	5,148	3,651	3,796	4,762	3,002	2,644	2,507	2,452
			외국인	0	0	0	0	0	0	0	0	0	0	0	0	0	0
			계	47,055	44,372	4,468	4,827	3,587	3,528	5,148	3,651	3,796	4,762	3,002	2,644	2,507	2,452
청주시	유료	상수 허브랜드	내국인	97,920	61,120	3,259	3,304	4,910	7,816	6,915	6,324	4,702	3,809	3,897	6,840	5,674	3,670
			외국인	33,237	115,740	4,199	4,599	5,902	16,893	17,624	18,704	14,306	13,466	9,460	8,576	986	1,025
			계	131,157	176,860	7,458	7,903	10,812	24,709	24,539	25,028	19,008	17,275	13,357	15,416	6,660	4,695
청주시	유료	우암 어린이회관	내국인	196,091	336,279	12,154	18,851	42,097	51,099	64,512	40,461	10,511	17,973	21,441	28,074	15,975	13,131
			외국인	0	0	0	0	0	0	0	0	0	0	0	0	0	0
			계	196,091	336,279	12,154	18,851	42,097	51,099	64,512	40,461	10,511	17,973	21,441	28,074	15,975	13,131
청주시	유료	청남대	내국인	814,644	766,738	4,059	4,294	6,550	114,947	130,818	66,421	37,330	32,869	54,161	166,371	114,164	34,754
			외국인	16,569	12,199	1,307	420	326	1,471	1,256	1,299	2,051	2,224	980	796	69	0
			계	831,213	778,937	5,366	4,714	6,876	116,418	132,074	67,720	39,381	35,093	55,141	167,167	114,233	34,754
청주시	유료	청주동물원	내국인	253,982	309,082	13,029	14,608	39,149	41,864	68,417	21,261	8,986	10,738	27,524	36,242	23,499	3,765
			외국인	0	0	0	0	0	0	0	0	0	0	0	0	0	0
			계	253,982	309,082	13,029	14,608	39,149	41,864	68,417	21,261	8,986	10,738	27,524	36,242	23,499	3,765
청주시	무료	국립 청주박물관	내국인	280,523	342,800	25,546	31,095	21,014	29,333	91,700	20,865	24,186	27,816	17,983	19,831	16,139	17,292
			외국인	7,936	802	14	16	22	58	145	41	107	145	127	63	28	36
			계	288,459	343,602	25,560	31,111	21,036	29,391	91,845	20,906	24,293	27,961	18,110	19,894	16,167	17,328
충주시	유료	계명산 자연휴양림	내국인	23,472	20,857	1,519	1,777	1,025	1,941	1,769	1,761	2,059	2,462	1,727	1,961	1,378	1,478
			외국인	0	0	0	0	0	0	0	0	0	0	0	0	0	0
			계	23,472	20,857	1,519	1,777	1,025	1,941	1,769	1,761	2,059	2,462	1,727	1,961	1,378	1,478

134 ■ 2016년 주요관광지점 입장객 통계집

시군구	유/무료	관광지	구분	2015년	2016년	1월	2월	3월	4월	5월	6월	7월	8월	9월	10월	11월	12월	
충주시	유료	대영베이스 컨트리클럽	내국인	66,489	67,104	1,844	2,335	5,600	5,898	6,686	6,711	7,088	7,312	6,967	7,432	6,246	2,985	
			외국인	0	0	0	0	0	0	0	0	0	0	0	0	0	0	0
			계	66,489	67,104	1,844	2,335	5,600	5,898	6,686	6,711	7,088	7,312	6,967	7,432	6,246	2,985	
충주시	유료	대영힐스 컨트리클럽	내국인	97,827	96,831	2,378	3,018	7,660	9,073	9,012	10,258	10,375	10,729	10,213	11,020	9,075	4,020	
			외국인	0	0	0	0	0	0	0	0	0	0	0	0	0	0	
			계	97,827	96,831	2,378	3,018	7,660	9,073	9,012	10,258	10,375	10,729	10,213	11,020	9,075	4,020	
충주시	유료	문성 자연휴양림	내국인	42,112	34,991	1,498	1,829	1,771	3,071	4,178	3,616	3,883	4,888	2,601	3,608	2,094	1,954	
			외국인	0	0	0	0	0	0	0	0	0	0	0	0	0		
			계	42,112	34,991	1,498	1,829	1,771	3,071	4,178	3,616	3,883	4,888	2,601	3,608	2,094	1,954	
충주시	유료	봉황 자연휴양림	내국인	15,405	12,497	320	220	292	1,160	1,253	1,416	1,904	2,076	668	1,144	896	1,148	
			외국인	0	0	0	0	0	0	0	0	0	0	0	0	0		
			계	15,405	12,497	320	220	292	1,160	1,253	1,416	1,904	2,076	668	1,144	896	1,148	
충주시	유료	센테리움 CC	내국인	123,477	111,563	1,015	2,717	9,557	11,022	12,559	12,679	11,712	11,219	10,911	12,986	11,479	3,707	
			외국인	2	0	0	0	0	0	0	0	0	0	0	0	0		
			계	123,479	111,563	1,015	2,717	9,557	11,022	12,559	12,679	11,712	11,219	10,911	12,986	11,479	3,707	
충주시	유료	수안보온천지구 (로얄호텔 온천이용)	내국인	21,940	0	0	0	0	0	0	0	0	0	0	0	0	0	
			외국인	0	0	0	0	0	0	0	0	0	0	0	0	0		
			계	21,940	0	0	0	0	0	0	0	0	0	0	0	0		
충주시	유료	수안보온천지구 (수안보상록호텔 온천이용)	내국인	206,118	333,572	30,330	44,625	20,132	14,326	15,694	14,105	55,215	33,514	38,955	17,461	23,311	25,904	
			외국인	0	26	0	0	2	0	0	0	0	24	0	0	0		
			계	206,118	333,598	30,330	44,625	20,134	14,326	15,694	14,105	55,215	33,538	38,955	17,461	23,311	25,904	
충주시	유료	수안보온천지구 (수안보파크호텔 온천이용)	내국인	78,879	64,491	11,842	10,024	5,913	6,550	6,187	4,170	2,562	4,594	2,342	3,808	3,358	3,141	
			외국인	0	1,274	200	150	90	128	101	70	48	70	57	150	112	98	
			계	78,879	65,765	12,042	10,174	6,003	6,678	6,288	4,240	2,610	4,664	2,399	3,958	3,470	3,239	

시군구	유/무료	관광지	구분	2015년	2016년	1월	2월	3월	4월	5월	6월	7월	8월	9월	10월	11월	12월
충주시	유료	수안보온천지구 (하이스파 온천이용)	내국인	136,968	182,551	25,791	23,218	18,858	16,399	13,774	9,707	3,645	8,054	10,758	14,572	17,212	20,563
			외국인	96	203	24	3	8	18	13	15	20	15	27	18	19	23
			계	137,064	182,754	25,815	23,221	18,866	16,417	13,787	9,722	3,665	8,069	10,785	14,590	17,231	20,586
충주시	유료	수안보온천지구 (한화콘도 온천이용)	내국인	83,539	69,711	6,979	5,632	3,962	5,215	5,117	4,042	5,050	5,771	4,382	7,304	7,075	9,182
			외국인	0	0	0	0	0	0	0	0	0	0	0	0	0	0
			계	83,539	69,711	6,979	5,632	3,962	5,215	5,117	4,042	5,050	5,771	4,382	7,304	7,075	9,182
충주시	유료	양생온천지구 (양성탄산온천 온천이용)	내국인	48,260	63,215	9,005	7,767	5,639	5,027	2,826	2,323	3,347	4,052	4,517	5,472	6,051	7,189
			외국인	0	452	104	76	53	0	0	0	88	56	75	0	0	0
			계	48,260	63,667	9,109	7,843	5,692	5,027	2,826	2,323	3,435	4,108	4,592	5,472	6,051	7,189
충주시	유료	임페리얼 레이크 컨트리클럽	내국인	87,647	73,337	971	2,334	5,089	6,916	8,245	8,078	7,518	8,502	7,782	8,730	6,703	2,469
			외국인	0	0	0	0	0	0	0	0	0	0	0	0	0	0
			계	87,647	73,337	971	2,334	5,089	6,916	8,245	8,078	7,518	8,502	7,782	8,730	6,703	2,469
충주시	유료	중원골프장	내국인	75,511	68,190	1,132	2,050	5,320	7,090	7,467	7,172	7,592	6,634	7,388	7,671	6,710	1,964
			외국인	0	0	0	0	0	0	0	0	0	0	0	0	0	
			계	75,511	68,190	1,132	2,050	5,320	7,090	7,467	7,172	7,592	6,634	7,388	7,671	6,710	1,964
충주시	유료	충주고구려 천문과학관	내국인	17,519	18,402	1,008	1,210	648	1,347	1,376	1,865	1,762	3,755	1,216	1,367	1,554	1,294
			외국인	0	0	0	0	0	0	0	0	0	0	0	0	0	0
			계	17,519	18,402	1,008	1,210	648	1,347	1,376	1,865	1,762	3,755	1,216	1,367	1,554	1,294
충주시	유료	충주시 자연생태 체험관	내국인	42,545	46,074	3,101	2,479	2,930	4,405	5,113	3,726	4,446	5,113	3,726	4,917	3,184	2,934
			외국인	0	0	0	0	0	0	0	0	0	0	0	0	0	
			계	42,545	46,074	3,101	2,479	2,930	4,405	5,113	3,726	4,446	5,113	3,726	4,917	3,184	2,934
충주시	유료	충주 월악파3 골프장	내국인	4,621	4,567	0	217	398	567	556	506	396	321	488	451	477	190
			외국인	0	13	0	0	0	0	0	0	2	0	6	0	5	0
			계	4,621	4,580	0	217	398	567	556	506	398	321	494	451	482	190

136 ■ 2016년 주요관광지점 입장객 통계집

시군구	유/무료	관광지	구분	2015년	2016년	1월	2월	3월	4월	5월	6월	7월	8월	9월	10월	11월	12월	
충주시	유료	충주호 관광선	내국인	67,092	74,463	1,388	929	2,266	7,296	9,513	7,438	9,654	12,277	5,717	11,042	5,071	1,872	
			외국인	0	0	0	0	0	0	0	0	0	0	0	0	0	0	0
			계	67,092	74,463	1,388	929	2,266	7,296	9,513	7,438	9,654	12,277	5,717	11,042	5,071	1,872	
충주시	유료	풍류문화관	내국인	0	0	-	-	-	-	-	-	-	-	-	-	-	-	
			외국인	0	0	-	-	-	-	-	-	-	-	-	-	-	-	-
			계	0	15,249	428	224	834	967	1,997	1,746	1,895	1,928	1,472	1,891	937	930	
충주시	무료	고구려비 전시관	내국인	0	0	-	-	-	-	-	-	-	-	-	-	-	-	
			외국인	0	0	-	-	-	-	-	-	-	-	-	-	-	-	-
			계	0	88,256	4,747	4,359	4,393	8,540	9,347	3,845	10,496	8,545	8,327	21,225	4,324	108	
충주시	무료	목계나루	내국인	0	0	-	-	-	-	-	-	-	-	-	-	-	-	
			외국인	0	0	-	-	-	-	-	-	-	-	-	-	-	-	-
			계	0	24,281	1,981	2,328	1,844	1,783	3,855	1,817	1,505	800	1,210	4,933	1,112	1,113	
충주시	무료	선사박물관	내국인	0	0	-	-	-	-	-	-	-	-	-	-	-	-	
			외국인	0	0	-	-	-	-	-	-	-	-	-	-	-	-	-
			계	0	19,130	1,697	1,790	1,646	1,808	1,305	1,347	1,816	1,999	1,157	2,193	1,217	1,155	
충주시	무료	세계무술 박물관	내국인	0	0	-	-	-	-	-	-	-	-	-	-	-	-	
			외국인	0	0	-	-	-	-	-	-	-	-	-	-	-	-	-
			계	0	73,380	6,844	5,631	6,049	5,696	11,595	5,260	5,342	5,069	5,560	8,478	3,440	4,416	
충주시	무료	월악산 국립공원 (만수골)	내국인	0	0	-	-	-	-	-	-	-	-	-	-	-	-	
			외국인	0	0	-	-	-	-	-	-	-	-	-	-	-	-	-
			계	86,057	49,475	1,731	1,068	1,651	2,445	5,593	5,191	6,650	5,414	3,834	6,650	5,414	3,834	
충주시	무료	충주박물관	내국인	0	0	-	-	-	-	-	-	-	-	-	-	-	-	
			외국인	0	0	-	-	-	-	-	-	-	-	-	-	-	-	-
			계	0	144,613	8,031	6,837	8,022	14,404	17,474	12,568	15,216	15,748	12,263	18,476	8,835	6,739	

시군구	유/무료	관광지	구분	2015년	2016년	1월	2월	3월	4월	5월	6월	7월	8월	9월	10월	11월	12월	
제천시	유료	리솜 포레스트 아쿠아존	내국인	281,533	208,901	25,113	22,672	11,843	12,728	15,534	18,082	17,965	28,288	12,881	15,019	12,080	16,696	
			외국인	0	0	0	0	0	0	0	0	0	0	0	0	0	0	0
			계	281,533	208,901	25,113	22,672	11,843	12,728	15,534	18,082	17,965	18,082	17,965	28,288	12,881	15,019	12,080
제천시	유료	박달재 자연휴양림	내국인	28,344	30,875	1,810	1,933	948	1,977	2,520	2,797	4,121	7,518	2,438	2,282	1,212	1,319	
			외국인	0	0	0	0	0	0	0	0	0	0	0	0	0	0	0
			계	28,344	30,875	1,810	1,933	948	1,977	2,520	2,797	4,121	4,121	7,518	2,438	2,282	1,212	1,319
제천시	유료	박달재 청소년 수련원	내국인	29,431	51,662	4,575	3,323	3,453	5,376	6,139	7,126	3,080	3,294	6,001	7,109	1,009	1,177	
			외국인	0	0	0	0	0	0	0	0	0	0	0	0	0	0	0
			계	29,431	51,662	4,575	3,323	3,453	5,376	6,139	7,126	3,080	3,080	3,294	6,001	7,109	1,009	1,177
제천시	유료	월악 꽃단지마을	내국인	4,239	9,489	87	10	487	1,160	1,090	1,832	1,091	1,370	1,126	753	413	70	
			외국인	0	16	0	0	0	0	8	8	0	0	0	0	0	0	0
			계	4,239	9,505	87	10	487	1,160	1,098	1,840	1,091	1,370	1,126	753	413	70	
제천시	유료	월악 유스호스텔	내국인	7,606	5,854	34	112	463	278	590	260	1,509	1,529	362	395	272	50	
			외국인	0	363	0	0	0	0	0	363	0	0	0	0	0	0	0
			계	7,606	6,217	34	112	463	278	590	623	1,509	1,529	362	395	272	50	
제천시	유료	자연 탐사과학관	내국인	10,561	18,644	555	384	627	1,143	2,082	2,309	2,421	2,093	1,608	2,683	2,132	607	
			외국인	16	0	0	0	0	0	0	0	0	0	0	0	0	0	0
			계	10,577	18,644	555	384	627	1,143	2,082	2,309	2,421	2,421	2,093	1,608	2,683	2,132	607
제천시	유료	제천시 청소년 수련원	내국인	8,415	13,396	172	204	977	970	2,258	1,651	1,396	3,707	1,241	490	330	0	
			외국인	0	0	0	0	0	0	0	0	0	0	0	0	0	0	0
			계	8,415	13,396	172	204	977	970	2,258	1,651	1,396	3,707	1,241	490	330	0	
제천시	유료	제천시 산악체험장	내국인	2,277	4,989	0	0	300	450	530	550	883	725	570	609	250	122	
			외국인	0	0	0	0	0	0	0	0	0	0	0	0	0	0	0
			계	2,277	4,989	0	0	300	450	530	550	883	883	725	570	609	250	122

138 ■ 2016년 주요관광지점 입장객 통계집

시군구	유/무료	관광지	구분	2015년	2016년	1월	2월	3월	4월	5월	6월	7월	8월	9월	10월	11월	12월
제천시	유료	청풍 문화재단지	내국인	268,380	276,046	7,535	7,065	10,645	55,890	39,040	22,356	15,540	16,746	19,238	49,929	25,760	6,302
			외국인	1,718	2,728	37	148	125	667	464	260	248	215	95	258	165	46
			계	270,098	278,774	7,572	7,213	10,770	56,557	39,504	22,616	15,788	16,961	19,333	50,187	25,925	6,348
제천시	유료	청풍유람선	내국인	126,477	105,965	1,430	870	2,400	16,474	14,531	10,808	9,700	12,970	5,962	19,300	10,040	1,480
			외국인	388	424	13	40	20	11	15	0	60	110	45	50	40	20
			계	126,865	106,389	1,443	910	2,420	16,485	14,546	10,808	9,760	13,080	6,007	19,350	10,080	1,500
제천시	유료	청풍 유스호스텔	내국인	13,971	16,312	1,943	566	1,176	1,676	1,196	1,566	1,940	1,624	926	1,422	1,381	896
			외국인	0	0	0	0	0	0	0	0	0	0	0	0	0	0
			계	13,971	16,312	1,943	566	1,176	1,676	1,196	1,566	1,940	1,624	926	1,422	1,381	896
제천시	유료	청풍호 관광 모노레일	내국인	158,941	152,052	0	0	10,667	20,890	19,152	17,863	14,722	19,379	15,549	18,363	15,467	0
			외국인	0	0	0	0	0	0	0	0	0	0	0	0	0	0
			계	158,941	152,052	0	0	10,667	20,890	19,152	17,863	14,722	19,379	15,549	18,363	15,467	0
제천시	무료	만남의광장	내국인	0	0	-	-	-	-	-	-	-	-	-	-	-	-
			외국인	0	0	-	-	-	-	-	-	-	-	-	-	-	-
			계	82,127	151,721	3,791	3,814	3,462	6,583	6,742	8,583	4,597	14,770	3,306	20,620	52,941	22,512
제천시	무료	배론성지	내국인	0	0	-	-	-	-	-	-	-	-	-	-	-	-
			외국인	0	0	-	-	-	-	-	-	-	-	-	-	-	-
			계	161,257	222,234	6,736	6,664	7,211	31,554	28,190	20,564	16,278	14,181	20,412	38,261	21,569	10,614
제천시	무료	월악산 국립공원 (덕산)	내국인	0	0	-	-	-	-	-	-	-	-	-	-	-	-
			외국인	0	0	-	-	-	-	-	-	-	-	-	-	-	-
			계	26,347	25,088	1,269	886	1,178	694	1,673	2,046	4,284	4,336	2,211	3,429	2,191	891
제천시	무료	월악산 국립공원 (덕주골)	내국인	0	0	-	-	-	-	-	-	-	-	-	-	-	-
			외국인	0	0	-	-	-	-	-	-	-	-	-	-	-	-
			계	127,537	77,336	4,035	2,320	3,000	4,925	8,989	6,151	5,632	5,439	5,094	10,807	14,293	6,651

시군구	유/무료	관광지	구분	2015년	2016년	1월	2월	3월	4월	5월	6월	7월	8월	9월	10월	11월	12월	
제천시	무료	월악산 국립공원 (동창교)	내국인	0	0	-	-	-	-	-	-	-	-	-	-	-	-	
			외국인	0	0	-	-	-	-	-	-	-	-	-	-	-	-	-
			계	59,219	34,535	1,060	825	1,131	1,809	2,161	1,793	3,337	3,266	1,787	5,510	8,159	3,697	
제천시	무료	월악산 국립공원 (북바위산)	내국인	0	0	-	-	-	-	-	-	-	-	-	-	-	-	
			외국인	0	0	-	-	-	-	-	-	-	-	-	-	-	-	
			계	47,132	27,828	798	533	777	951	1,602	1,655	2,953	3,504	1,570	4,083	6,668	2,734	
제천시	무료	월악산 국립공원 (송계)	내국인	0	0	-	-	-	-	-	-	-	-	-	-	-	-	
			외국인	0	0	-	-	-	-	-	-	-	-	-	-	-	-	
			계	105,147	136,619	2,178	3,248	4,176	8,772	16,008	18,156	27,426	31,588	9,640	8,548	4,251	2,628	
제천시	무료	의림지	내국인	0	0	-	-	-	-	-	-	-	-	-	-	-	-	
			외국인	0	0	-	-	-	-	-	-	-	-	-	-	-	-	
			계	673,894	551,797	20,413	38,797	27,283	24,757	78,966	48,922	50,210	60,974	73,295	35,941	48,005	44,234	
제천시	무료	청풍호 자드락길 (작은동산길)	내국인	0	0	-	-	-	-	-	-	-	-	-	-	-	-	
			외국인	0	0	-	-	-	-	-	-	-	-	-	-	-	-	
			계	9,159	13,098	437	305	700	2,102	1,631	873	977	433	644	1,337	1,506	2,153	
제천시	무료	청풍호 자드락길 (얼음골 생태길)	내국인	0	0	-	-	-	-	-	-	-	-	-	-	-	-	
			외국인	0	0	-	-	-	-	-	-	-	-	-	-	-	-	
			계	17,250	35,234	359	212	434	1,377	2,989	5,532	4,376	8,806	2,489	5,406	1,915	1,339	
제천시	무료	청풍호 자드락길 (과곡성벽길)	내국인	0	0	-	-	-	-	-	-	-	-	-	-	-	-	
			외국인	0	0	-	-	-	-	-	-	-	-	-	-	-	-	
			계	24,162	32,502	3,378	2,865	2,101	3,955	3,240	3,076	1,222	2,098	2,700	5,079	1,095	1,693	
보은군	유료	말티재 자연휴양림	내국인	36,266	43,280	1,511	1,438	2,273	3,619	4,444	3,919	4,449	4,918	4,333	4,479	5,233	2,664	
			외국인	0	0	0	0	0	0	0	0	0	0	0	0	0	0	
			계	36,266	43,280	1,511	1,438	2,273	3,619	4,444	3,919	4,449	4,918	4,333	4,479	5,233	2,664	

140 ■ 2016년 주요관광지점 입장객 통계집

시군구	유/무료	관광지	구분	2015년	2016년	1월	2월	3월	4월	5월	6월	7월	8월	9월	10월	11월	12월	
보은군	유료	별방 유스타운	내국인	8,274	10,662	0	0	0	790	1,937	957	270	350	438	4,500	600	820	
			외국인	0	0	0	0	0	0	0	0	0	0	0	0	0	0	0
			계	8,274	10,662	0	0	0	790	1,937	957	270	350	438	4,500	600	820	
보은군	유료	서당골 청소년수련원 관광농원	내국인	21,628	21,553	423	1,569	1,450	2,255	5,407	2,218	1,510	1,372	1,080	3,144	1,008	117	
			외국인	0	22	0	0	0	0	0	0	22	0	0	0	0	0	0
			계	21,628	21,575	423	1,569	1,450	2,255	5,407	2,218	1,532	1,372	1,080	3,144	1,008	117	
보은군	유료	속리산 알프스 수련원	내국인	26,009	19,669	506	1,292	2,889	2,262	2,474	1,403	1,280	2,108	2,548	1,877	947	83	
			외국인	0	0	0	0	0	0	0	0	0	0	0	0	0	0	
			계	26,009	19,669	506	1,292	2,889	2,262	2,474	1,403	1,280	2,108	2,548	1,877	947	83	
보은군	유료	속리산 유스타운	내국인	78,209	88,400	4,218	8,701	10,567	5,732	13,963	6,466	8,955	9,805	5,913	7,044	3,269	3,767	
			외국인	0	0	0	0	0	0	0	0	0	0	0	0	0	0	
			계	78,209	88,400	4,218	8,701	10,567	5,732	13,963	6,466	8,955	9,805	5,913	7,044	3,269	3,767	
보은군	유료	열림원 유스호텔	내국인	2,750	0	0	0	0	0	0	0	0	0	0	0	0	0	
			외국인	0	0	0	0	0	0	0	0	0	0	0	0	0	0	
			계	2,750	0	0	0	0	0	0	0	0	0	0	0	0	0	
보은군	유료	충북 알프스 자연휴양림	내국인	48,511	53,853	3,303	2,765	3,033	3,729	4,632	3,454	6,571	8,526	3,367	5,895	4,717	3,861	
			외국인	0	0	0	0	0	0	0	0	0	0	0	0	0	0	
			계	48,511	53,853	3,303	2,765	3,033	3,729	4,632	3,454	6,571	8,526	3,367	5,895	4,717	3,861	
보은군	유료	편파크	내국인	4,500	0	0	0	0	0	0	0	0	0	0	0	0	0	
			외국인	0	0	0	0	0	0	0	0	0	0	0	0	0	0	
			계	4,500	0	0	0	0	0	0	0	0	0	0	0	0	0	
보은군	무료	동학농민 혁명기념 공원	내국인	27,893	33,541	2,106	2,469	2,708	3,573	3,455	3,375	2,518	1,825	2,218	5,427	1,947	1,920	
			외국인	0	0	0	0	0	0	0	0	0	0	0	0	0	0	
			계	27,893	33,541	2,106	2,469	2,708	3,573	3,455	3,375	2,518	1,825	2,218	5,427	1,947	1,920	

시군구	유/무료	관광지	구분	2015년	2016년	1월	2월	3월	4월	5월	6월	7월	8월	9월	10월	11월	12월	
보은군	무료	삼년산성	내국인	17,983	16,988	1,177	1,134	1,633	892	1,035	704	1,520	1,915	1,003	3,420	1,418	1,137	
			외국인	0	0	0	0	0	0	0	0	0	0	0	0	0	0	0
			계	17,983	16,988	1,177	1,134	1,633	892	1,035	704	1,520	1,915	1,003	3,420	1,418	1,137	
보은군	무료	선병국가옥	내국인	24,589	28,010	1,771	1,402	1,448	1,952	2,232	2,380	1,625	2,224	2,418	5,824	3,110	1,624	
			외국인	0	0	0	0	0	0	0	0	0	0	0	0	0	0	
			계	24,589	28,010	1,771	1,402	1,448	1,952	2,232	2,380	1,625	2,224	2,418	5,824	3,110	1,624	
보은군	무료	속리산 국립공원 (법주사)	내국인	597,301	639,676	24,812	23,250	28,696	47,149	76,449	41,839	31,120	44,443	47,512	140,759	92,132	41,515	
			외국인	5,783	5,824	243	243	384	266	417	315	360	309	315	1,743	1,050	179	
			계	603,084	645,500	25,055	23,493	29,080	47,415	76,866	42,154	31,480	44,752	47,827	142,502	93,182	41,694	
보은군	무료	솔향공원	내국인	71,868	55,810	1,915	1,128	4,499	6,850	10,012	6,454	4,388	4,858	2,940	7,003	4,342	1,421	
			외국인	0	0	0	0	0	0	0	0	0	0	0	0	0	0	
			계	71,868	55,810	1,915	1,128	4,499	6,850	10,012	6,454	4,388	4,858	2,940	7,003	4,342	1,421	
보은군	무료	오장환 문학관	내국인	5,391	6,047	138	46	128	289	321	356	318	620	677	1,558	1,066	530	
			외국인	0	0	0	0	0	0	0	0	0	0	0	0	0	0	
			계	5,391	6,047	138	46	128	289	321	356	318	620	677	1,558	1,066	530	
옥천군	유료	장령산 자연휴양림	내국인	99,681	113,683	2,628	1,519	2,136	6,047	8,311	10,274	22,056	23,975	5,216	12,443	11,038	8,040	
			외국인	0	0	0	0	0	0	0	0	0	0	0	0	0	0	
			계	99,681	113,683	2,628	1,519	2,136	6,047	8,311	10,274	22,056	23,975	5,216	12,443	11,038	8,040	
옥천군	무료	육영수생가	내국인	0	0	-	-	-	-	-	-	-	-	-	-	-	-	
			외국인	0	0	-	-	-	-	-	-	-	-	-	-	-	-	
			계	194,077	167,663	6,798	7,391	13,637	22,446	24,457	14,832	14,571	13,729	12,139	22,917	10,825	3,921	
옥천군	무료	장계관광지	내국인	0	0	-	-	-	-	-	-	-	-	-	-	-	-	
			외국인	0	0	-	-	-	-	-	-	-	-	-	-	-	-	
			계	22,070	21,651	659	720	1,459	3,374	4,563	1,712	1,217	1,011	1,661	2,540	2,089	646	

142 ■ 2016년 주요관광지점 입장객 통계집

시군구	유/무료	관광지	구분	2015년	2016년	1월	2월	3월	4월	5월	6월	7월	8월	9월	10월	11월	12월	
옥천군	무료	정치용 문학관	내국인	0	0	-	-	-	-	-	-	-	-	-	-	-	-	
			외국인	0	0	-	-	-	-	-	-	-	-	-	-	-	-	-
			계	51,793	52,578	3,126	2,504	3,243	5,017	9,595	4,913	4,481	3,775	3,654	6,338	3,976	1,956	
영동군	유료	국악체험촌	내국인	104,799	115,265	6,782	5,708	6,627	6,923	9,501	4,908	7,436	13,449	6,483	24,754	11,226	11,468	
			외국인	0	0	0	0	0	0	0	0	0	0	0	0	0	0	0
			계	104,799	115,265	6,782	5,708	6,627	6,923	9,501	4,908	7,436	13,449	6,483	24,754	11,226	11,468	
영동군	유료	난계 국악박물관	내국인	2,232	7,184	461	273	264	449	1,171	1,621	565	763	551	422	471	173	
			외국인	310	0	0	0	0	0	0	0	0	0	0	0	0	0	
			계	2,542	7,184	461	273	264	449	1,171	1,621	565	763	551	422	471	173	
영동군	유료	민주지산 (영동군) 자연휴양림	내국인	35,420	36,090	2,764	1,473	972	2,235	3,518	2,983	4,848	6,201	2,344	2,737	3,371	2,644	
			외국인	0	0	0	0	0	0	0	0	0	0	0	0	0	0	
			계	35,420	36,090	2,764	1,473	972	2,235	3,518	2,983	4,848	6,201	2,344	2,737	3,371	2,644	
영동군	유료	송호관광지	내국인	23,080	28,542	0	0	0	3,385	4,535	3,567	6,486	6,558	832	1,669	1,510	0	
			외국인	0	0	0	0	0	0	0	0	0	0	0	0	0	0	
			계	23,080	28,542	0	0	0	3,385	4,535	3,567	6,486	6,558	832	1,669	1,510	0	
영동군	무료	민주지산	내국인	0	0	-	-	-	-	-	-	-	-	-	-	-	-	
			외국인	0	0	-	-	-	-	-	-	-	-	-	-	-	-	
			계	42,535	33,289	3,540	2,083	1,131	1,497	2,039	4,014	7,104	6,736	1,372	2,491	771	511	
영동군	무료	천태산	내국인	0	0	-	-	-	-	-	-	-	-	-	-	-		
			외국인	0	0	-	-	-	-	-	-	-	-	-	-	-		
			계	78,119	61,708	1,794	1,846	7,366	8,243	8,716	7,476	3,838	2,642	5,525	7,921	5,170	1,171	
진천군	유료	문강도예 캠프	내국인	20,176	24,743	752	798	1,215	4,532	2,320	1,230	1,210	818	4,321	5,320	1,487	740	
			외국인	0	0	0	0	0	0	0	0	0	0	0	0	0	0	
			계	20,176	24,743	752	798	1,215	4,532	2,320	1,230	1,210	818	4,321	5,320	1,487	740	

시군구	유/무료	관광지	구분	2015년	2016년	1월	2월	3월	4월	5월	6월	7월	8월	9월	10월	11월	12월	
진천군	유료	삼흥 관광농원	내국인	3,320	8,443	250	312	405	752	632	528	1,320	1,816	428	950	800	250	
			외국인	0	0	0	0	0	0	0	0	0	0	0	0	0	0	0
			계	3,320	8,443	250	312	405	752	632	528	1,320	1,816	428	950	800	250	
진천군	유료	아트밸리 컨트리클럽	내국인	87,027	97,195	622	2,391	7,568	10,070	11,570	10,928	8,942	7,449	11,208	13,036	10,438	2,973	
			외국인	0	0	0	0	0	0	0	0	0	0	0	0	0	0	
			계	87,027	97,195	622	2,391	7,568	10,070	11,570	10,928	8,942	7,449	11,208	13,036	10,438	2,973	
진천군	유료	안골 관광농원	내국인	2,886	2,758	30	35	80	275	460	380	493	445	20	405	60	75	
			외국인	0	0	0	0	0	0	0	0	0	0	0	0	0	0	
			계	2,886	2,758	30	35	80	275	460	380	493	445	20	405	60	75	
진천군	유료	에머슨 컨트리클럽	내국인	117,687	116,014	1,523	1,968	10,632	12,930	13,957	14,231	14,134	13,547	12,931	13,540	5,420	1,201	
			외국인	0	0	0	0	0	0	0	0	0	0	0	0	0	0	
			계	117,687	116,014	1,523	1,968	10,632	12,930	13,957	14,231	14,134	13,547	12,931	13,540	5,420	1,201	
진천군	유료	진천군 청소년 수련원	내국인	35,640	14,553	2,204	0	436	1,977	2,176	2,514	1,405	992	310	932	986	621	
			외국인	0	0	0	0	0	0	0	0	0	0	0	0	0	0	
			계	35,640	14,553	2,204	0	436	1,977	2,176	2,514	1,405	992	310	932	986	621	
진천군	유료	진천중 박물관	내국인	34,248	38,882	2,112	1,806	2,280	2,930	4,336	4,527	3,966	3,960	3,201	4,681	3,195	1,888	
			외국인	191	162	10	8	10	16	18	20	16	12	11	13	11	17	
			계	34,439	39,044	2,122	1,814	2,290	2,946	4,354	4,547	3,982	3,972	3,212	4,694	3,206	1,905	
진천군	유료	천룡 컨트리클럽	내국인	78,956	79,085	0	1,169	10,660	8,456	9,305	8,866	7,400	6,089	7,900	9,190	7,580	2,470	
			외국인	0	0	0	0	0	0	0	0	0	0	0	0	0	0	
			계	78,956	79,085	0	1,169	10,660	8,456	9,305	8,866	7,400	6,089	7,900	9,190	7,580	2,470	
진천군	유료	크리스탈 카운티 컨트리클럽	내국인	112,627	106,762	3,228	2,834	7,928	11,309	12,326	12,507	11,822	11,641	11,370	8,459	9,349	3,989	
			외국인	0	0	0	0	0	0	0	0	0	0	0	0	0	0	
			계	112,627	106,762	3,228	2,834	7,928	11,309	12,326	12,507	11,822	11,641	11,370	8,459	9,349	3,989	

144 ■ 2016년 주요관광지점 입장객 통계집

시군구	유/무료	관광지	구분	2015년	2016년	1월	2월	3월	4월	5월	6월	7월	8월	9월	10월	11월	12월	
진천군	유료	히든밸리 골프클럽	내국인	97,069	56,930	3,000	4,000	8,000	2,900	2,900	2,800	9,500	10,100	11,100	1,300	1,000	330	
			외국인	0	0	0	0	0	0	0	0	0	0	0	0	0	0	0
			계	97,069	56,930	3,000	4,000	8,000	2,900	2,900	2,800	9,500	10,100	11,100	1,300	1,000	330	
진천군	무료	길상사	내국인	0	0	-	-	-	-	-	-	-	-	-	-	-	-	
			외국인	0	0	-	-	-	-	-	-	-	-	-	-	-	-	-
			계	14,790	9,823	445	523	563	883	854	732	723	744	702	1,339	1,704	611	
진천군	무료	김유신장군 탄생지	내국인	0	0	-	-	-	-	-	-	-	-	-	-	-	-	
			외국인	0	0	-	-	-	-	-	-	-	-	-	-	-	-	-
			계	9,157	8,504	690	718	679	822	729	669	621	606	693	705	738	834	
진천군	무료	만뢰산 자연 생태공원	내국인	0	0	-	-	-	-	-	-	-	-	-	-	-	-	
			외국인	0	0	-	-	-	-	-	-	-	-	-	-	-	-	-
			계	28,049	26,222	1,102	814	1,316	3,880	3,582	2,429	1,709	1,769	1,674	2,235	2,746	2,966	
진천군	무료	배티성지	내국인	0	0	-	-	-	-	-	-	-	-	-	-	-	-	
			외국인	0	0	-	-	-	-	-	-	-	-	-	-	-	-	-
			계	69,144	119,764	3,207	2,431	3,784	11,340	15,287	8,533	5,221	5,038	18,685	36,318	6,823	3,097	
진천군	무료	진천농교 (농다리)	내국인	0	0	-	-	-	-	-	-	-	-	-	-	-	-	
			외국인	0	0	-	-	-	-	-	-	-	-	-	-	-	-	-
			계	517,477	507,340	26,720	24,380	36,200	40,490	102,945	41,950	41,715	39,350	40,770	37,598	40,862	34,360	
괴산군	유료	괴강관광지 (괴산청소년 수련관)	내국인	41,626	43,084	2,294	1,301	3,793	6,143	6,115	5,837	2,444	4,437	3,184	5,293	1,199	1,044	
			외국인	300	30	0	30	0	0	0	0	0	0	0	0	0	0	0
			계	41,926	43,114	2,294	1,331	3,793	6,143	6,115	5,837	2,444	4,437	3,184	5,293	1,199	1,044	
괴산군	유료	괴강관광지 (국민여가 캠핑장)	내국인	8,379	4,618	0	18	96	672	1,636	789	432	376	324	148	127	0	
			외국인	0	0	0	0	0	0	0	0	0	0	0	0	0	0	0
			계	8,379	4,618	0	18	96	672	1,636	789	432	376	324	148	127	0	

시군구	유/무료	관광지	구분	2015년	2016년	1월	2월	3월	4월	5월	6월	7월	8월	9월	10월	11월	12월	
괴산군	유료	괴산한지 체험박물관	내국인	8,950	7,504	405	359	347	625	646	421	823	1,023	502	979	452	922	
			외국인	0	0	0	0	0	0	0	0	0	0	0	0	0	0	0
			계	8,950	7,504	405	359	347	625	646	421	823	1,023	502	979	452	922	
괴산군	유료	보람원	내국인	73,699	57,917	1,002	2,411	5,332	6,003	6,979	8,042	7,512	7,730	6,214	4,334	1,755	603	
			외국인	0	0	0	0	0	0	0	0	0	0	0	0	0	0	
			계	73,699	57,917	1,002	2,411	5,332	6,003	6,979	8,042	7,512	7,730	6,214	4,334	1,755	603	
괴산군	유료	조령산 자연휴양림	내국인	25,268	27,241	1,782	1,623	1,043	2,100	2,280	1,150	3,519	4,470	2,464	3,110	2,073	1,627	
			외국인	0	0	0	0	0	0	0	0	0	0	0	0	0		
			계	25,268	27,241	1,782	1,623	1,043	2,100	2,280	1,150	3,519	4,470	2,464	3,110	2,073	1,627	
괴산군	무료	산막이옛길	내국인	0	0	-	-	-	-	-	-	-	-	-	-	-	-	
			외국인	0	0	-	-	-	-	-	-	-	-	-	-	-	-	
			계	1,311,126	1,521,219	35,750	34,410	57,787	122,267	117,942	88,659	83,177	83,903	129,969	328,776	368,651	69,928	
괴산군	무료	속리산 국립공원 (갈론구곡)	내국인	0	0	-	-	-	-	-	-	-	-	-	-	-	-	
			외국인	0	0	-	-	-	-	-	-	-	-	-	-	-		
			계	29,033	34,126	527	462	958	1,204	2,094	2,778	6,029	8,485	2,131	3,424	4,935	1,099	
괴산군	무료	속리산 국립공원 (공림사)	내국인	0	0	-	-	-	-	-	-	-	-	-	-	-	-	
			외국인	0	0	-	-	-	-	-	-	-	-	-	-	-		
			계	23,051	27,409	354	759	705	1,726	3,445	5,943	5,560	3,715	1,505	2,208	1,109	380	
괴산군	무료	속리산 국립공원 (선유구곡)	내국인	0	0	-	-	-	-	-	-	-	-	-	-	-	-	
			외국인	0	0	-	-	-	-	-	-	-	-	-	-	-		
			계	15,708	18,781	10	0	127	506	615	2,907	6,403	6,681	483	793	216	40	
괴산군	무료	속리산 국립공원 (쌍곡구곡)	내국인	0	0	-	-	-	-	-	-	-	-	-	-	-	-	
			외국인	0	0	-	-	-	-	-	-	-	-	-	-	-		
			계	128,574	121,143	1,397	1,647	2,711	3,664	5,924	17,582	25,976	43,114	8,326	7,076	2,411	1,315	

146 ■ 2016년 주요관광지점 입장객 통계집

시군구	유/무료	관광지	구분	2015년	2016년	1월	2월	3월	4월	5월	6월	7월	8월	9월	10월	11월	12월	
괴산군	무료	속리산 국립공원 (화양구곡)	내국인	0	0	-	-	-	-	-	-	-	-	-	-	-	-	
			외국인	0	0	-	-	-	-	-	-	-	-	-	-	-	-	-
			계	158,581	152,849	2,924	3,817	4,694	8,284	13,089	19,672	27,745	33,008	10,174	15,148	10,165	4,129	
괴산군	무료	연하협 구름다리	내국인	0	0	-	-	-	-	-	-	-	-	-	-	-	-	
			외국인	0	0	-	-	-	-	-	-	-	-	-	-	-	-	-
			계	0	102,619	-	-	-	-	-	-	-	3,853	10,900	12,478	57,520	17,868	
음성군	무료	무극전적 국민관광지	내국인	0	0	-	-	-	-	-	-	-	-	-	-	-	-	
			외국인	0	0	-	-	-	-	-	-	-	-	-	-	-	-	-
			계	15,289	10,227	780	815	550	486	830	2,973	665	434	429	363	585	1,317	
음성군	무료	반기문 기념관	내국인	0	0	-	-	-	-	-	-	-	-	-	-	-	-	
			외국인	0	0	-	-	-	-	-	-	-	-	-	-	-	-	-
			계	67,395	66,238	5,558	2,841	3,841	5,963	7,508	5,981	5,964	6,242	7,065	8,908	3,369	2,998	
단양군	유료	고수동굴	내국인	431,127	218,030	0	0	0	0	0	0	0	48,969	39,588	71,761	38,360	19,352	
			외국인	37,063	6,016	0	0	0	0	0	0	0	0	657	900	2,219	2,000	240
			계	468,190	224,046	0	0	0	0	0	0	0	0	49,626	40,488	73,980	40,360	19,592
단양군	유료	구담봉	내국인	1,235,541	1,066,507	56,334	36,999	56,792	90,205	162,293	91,314	74,096	94,568	71,184	146,726	110,456	75,540	
			외국인	3,300	0	0	0	0	0	0	0	0	0	0	0	0	0	
			계	1,238,841	1,066,507	56,334	36,999	56,792	90,205	162,293	91,314	74,096	94,568	71,184	146,726	110,456	75,540	
단양군	유료	다누리 아쿠아리움	내국인	290,587	310,380	21,470	17,821	15,783	19,765	31,107	23,859	35,058	51,275	25,438	33,264	18,745	16,795	
			외국인	180	251	9	31	21	18	5	5	30	43	10	44	16	19	
			계	290,767	310,631	21,479	17,852	15,804	19,783	31,112	23,864	35,088	51,318	25,448	33,308	18,761	16,814	
단양군	유료	다리안 관광지	내국인	190,896	237,482	48,463	24,448	6,050	6,501	39,059	22,998	13,974	32,510	8,136	10,774	11,880	12,689	
			외국인	4,533	2,993	611	263	80	201	0	0	0	1,005	171	333	162	167	
			계	195,429	240,475	49,074	24,711	6,130	6,702	39,059	22,998	13,974	33,515	8,307	11,107	12,042	12,856	

시군구	유/무료	관광지	구분	2015년	2016년	1월	2월	3월	4월	5월	6월	7월	8월	9월	10월	11월	12월	
단양군	유료	단양수양 개선사 유적전시관	내국인	8,570	8,260	436	288	475	615	269	553	1,497	1,215	455	954	429	1,074	
			외국인	0	0	0	0	0	0	0	0	0	0	0	0	0	0	0
			계	8,570	8,260	436	288	475	615	269	553	1,497	1,215	455	954	429	1,074	
단양군	유료	대명리조트 단양 아쿠아월드	내국인	172,387	133,175	14,278	13,126	5,302	897	9,698	11,055	24,333	26,075	6,168	6,387	4,903	10,953	
			외국인	6,104	3,743	125	183	322	897	271	405	381	488	171	257	200	43	
			계	178,491	136,918	14,403	13,309	5,624	1,794	9,969	11,460	24,714	26,563	6,339	6,644	5,103	10,996	
단양군	유료	소선암 자연휴양림 (오토캠핑장 포함)	내국인	33,314	37,527	589	492	454	2,446	3,677	3,278	6,232	8,940	3,960	4,173	2,170	1,116	
			외국인	0	0	0	0	0	0	0	0	0	0	0	0	0	0	
			계	33,314	37,527	589	492	454	2,446	3,677	3,278	6,232	8,940	3,960	4,173	2,170	1,116	
단양군	유료	온달관광지	내국인	248,511	226,172	9,825	9,906	9,618	21,534	26,418	20,405	22,030	28,116	16,422	46,644	11,261	3,993	
			외국인	7,553	7,023	303	306	297	665	808	631	681	869	507	1,442	348	166	
			계	256,064	233,195	10,128	10,212	9,915	22,199	27,226	21,036	22,711	28,985	16,929	48,086	11,609	4,159	
단양군	유료	천동관광지	내국인	27,683	20,877	0	0	59	478	1,555	1,103	6,531	10,551	276	284	40	0	
			외국인	793	0	0	0	0	0	0	0	0	0	0	0	0	0	
			계	28,476	20,877	0	0	59	478	1,555	1,103	6,531	10,551	276	284	40	0	
단양군	유료	황정산 자연휴양림	내국인	21,967	27,976	1,592	1,471	592	2,005	2,638	2,409	3,480	4,202	2,730	3,025	2,252	1,580	
			외국인	0	0	0	0	0	0	0	0	0	0	0	0	0	0	
			계	21,967	27,976	1,592	1,471	592	2,005	2,638	2,409	3,480	4,202	2,730	3,025	2,252	1,580	
단양군	무료	구인사	내국인	0	0	-	-	-	-	-	-	-	-	-	-	-	-	
			외국인	0	0	-	-	-	-	-	-	-	-	-	-	-	-	
			계	855,964	786,093	77,130	105,482	55,170	98,327	81,200	70,399	56,896	86,160	1,353	0	98,421	55,555	
단양군	무료	도담삼봉	내국인	0	0	-	-	-	-	-	-	-	-	-	-	-		
			외국인	0	0	-	-	-	-	-	-	-	-	-	-	-		
			계	2,498,842	3,069,339	182,031	103,493	157,774	372,855	291,168	233,123	185,121	214,479	234,182	487,801	372,827	234,485	

148 ■ 2016년 주요관광지점 입장객 통계집

시군구	유/무료	관광지	구분	2015년	2016년	1월	2월	3월	4월	5월	6월	7월	8월	9월	10월	11월	12월	
단양군	무료	사인암	내국인	0	0	-	-	-	-	-	-	-	-	-	-	-	-	
			외국인	0	0	-	-	-	-	-	-	-	-	-	-	-	-	-
			계	1,195,843	1,294,719	47,169	47,832	47,186	115,039	120,782	93,763	117,285	177,168	111,710	194,851	109,989	111,945	
단양군	무료	소백산국립 공원 북부 사무소(죽령)	내국인	149,026	129,333	14,300	9,092	4,770	5,236	43,306	23,494	2,474	1,734	1,537	6,708	7,093	9,589	
			외국인	36	61	0	0	0	0	0	13	0	17	18	0	13	0	
			계	149,062	129,394	14,300	9,092	4,770	5,236	43,306	23,507	2,474	1,751	1,555	6,708	7,106	9,589	
단양군	무료	소백산국립 공원 북부 사무소(천동)	내국인	166,988	123,625	14,500	10,309	5,535	6,203	52,439	1,103	3,538	2,099	1,898	7,908	7,925	10,168	
			외국인	108	121	0	19	17	0	0	0	0	28	35	0	22	0	
			계	167,096	123,746	14,500	10,328	5,552	6,203	52,439	1,103	3,538	2,127	1,933	7,908	7,947	10,168	
단양군	무료	소백산국립 공원 북부 출장소(여의곡)	내국인	89,813	93,104	12,000	7,269	4,125	4,273	27,852	17,189	2,594	1,426	1,232	3,587	4,311	7,246	
			외국인	0	0	0	0	0	0	0	0	0	0	0	0	0	0	
			계	89,813	93,104	12,000	7,269	4,125	4,273	27,852	17,189	2,594	1,426	1,232	3,587	4,311	7,246	
단양군	무료	월악산국립 공원 단양 분소(금수산)	내국인	0	0	-	-	-	-	-	-	-	-	-	-	-	-	
			외국인	0	0	-	-	-	-	-	-	-	-	-	-	-	-	
			계	122,098	218,164	3,182	5,494	9,794	37,418	37,920	18,411	16,432	24,123	10,638	33,413	17,682	3,657	
단양군	무료	월악산국립 공원 단양 분소(도락산)	내국인	0	0	-	-	-	-	-	-	-	-	-	-	-	-	
			외국인	0	0	-	-	-	-	-	-	-	-	-	-	-	-	
			계	64,001	48,336	4,932	2,083	3,392	2,816	3,065	3,773	3,852	2,297	2,834	5,513	9,222	4,557	
단양군	무료	월악산국립 공원 단양 분소(제비봉)	내국인	0	0	-	-	-	-	-	-	-	-	-	-	-		
			외국인	0	0	-	-	-	-	-	-	-	-	-	-	-		
			계	61,426	45,764	2,099	1,270	2,946	4,560	5,037	2,941	2,382	1,950	3,218	6,231	9,945	3,185	
증평군	유료	울리휴양촌	내국인	17,563	18,144	1,260	1,218	1,046	1,638	1,480	1,542	1,764	2,332	895	2,395	891	1,683	
			외국인	0	0	0	0	0	0	0	0	0	0	0	0	0		
			계	17,563	18,144	1,260	1,218	1,046	1,638	1,480	1,542	1,764	2,332	895	2,395	891	1,683	

시군구	유/무료	관광지	구분	2015년	2016년	1월	2월	3월	4월	5월	6월	7월	8월	9월	10월	11월	12월	
증평군	유료	좌구산 휴양림	내국인	43,021	44,269	3,459	3,285	2,627	3,682	3,845	3,435	4,501	5,023	2,354	3,852	2,904	5,302	
			외국인	0	0	0	0	0	0	0	0	0	0	0	0	0	0	0
			계	43,021	44,269	3,459	3,285	2,627	3,682	3,845	3,435	4,501	5,023	2,354	3,852	2,904	5,302	
증평군	유료	증평 좌구산 천문대	내국인	0	0	-	-	-	-	-	-	-	-	-	-	-	-	
			외국인	0	0	-	-	-	-	-	-	-	-	-	-	-	-	-
			계	0	20,904	1,614	848	1,068	1,644	2,152	1,269	1,937	2,642	909	1,334	4,168	1,319	
증평군	유료	증평 유스호스텔	내국인	27,157	35,662	3,236	2,215	2,968	2,665	2,933	3,267	3,848	2,806	2,163	2,347	2,810	4,404	
			외국인	0	0	0	0	0	0	0	0	0	0	0	0	0	0	
			계	27,157	35,662	3,236	2,215	2,968	2,665	2,933	3,267	3,848	2,806	2,163	2,347	2,810	4,404	
증평군	유료	충북인삼 유통센터	내국인	31,665	30,751	2,419	2,752	2,203	2,431	2,668	2,339	2,331	2,270	3,539	2,984	2,579	2,236	
			외국인	0	0	0	0	0	0	0	0	0	0	0	0	0	0	
			계	31,665	30,751	2,419	2,752	2,203	2,431	2,668	2,339	2,331	2,270	3,539	2,984	2,579	2,236	
증평군	무료	증평민속 체험박물관	내국인	0	0	-	-	-	-	-	-	-	-	-	-	-	-	
			외국인	0	0	-	-	-	-	-	-	-	-	-	-	-	-	
			계	21,453	33,748	1,772	1,623	1,374	1,529	2,014	9,448	1,975	2,253	3,582	3,673	2,366	2,139	

2016 주요관광지점 입장객 통계집

충청남도

시군구	유/무료	관광지	구분	2015년	2016년	1월	2월	3월	4월	5월	6월	7월	8월	9월	10월	11월	12월	
천안시	유료	테딘 워터파크	내국인	583,987	538,012	39,797	29,843	3,147	25,165	21,501	54,505	95,021	141,464	19,837	19,328	20,285	68,119	
			외국인	9,527	10,683	73	148	170	2,465	2,213	505	32	845	668	1,698	1,403	463	
			계	593,514	548,695	39,870	29,991	3,317	27,630	23,714	55,010	95,053	142,309	20,505	21,026	21,688	68,582	
천안시	무료	독립기념관	내국인	0	1,502,863	72,359	57,022	113,005	143,358	190,436	125,102	91,304	140,880	120,221	209,847	163,884	75,445	
			외국인	0	17,068	879	718	1,717	1,680	2,192	1,603	1,571	2,207	1,404	1,137	1,584	376	
			계	1,394,761	1,519,931	73,238	57,740	114,722	145,038	192,628	126,705	92,875	143,087	121,625	210,984	165,468	75,821	
공주시	유료	골드리버 CC	내국인	0	0	-	-	-	-	-	-	-	-	-	-	-	-	
			외국인	0	0	-	-	-	-	-	-	-	-	-	-	-	-	-
			계	0	38,362	963	1,443	3,175	4,004	4,119	4,273	3,517	3,236	3,785	4,404	3,584	1,859	
공주시	유료	공산성	내국인	318,211	370,027	16,455	13,555	20,231	41,752	47,898	24,482	15,648	14,746	52,422	82,459	27,477	12,902	
			외국인	5,256	8,508	169	372	507	1,153	1,065	746	489	407	879	1,513	947	261	
			계	323,467	378,535	16,624	13,927	20,738	42,905	48,963	25,228	16,137	15,153	53,301	83,972	28,424	13,163	
공주시	유료	공주 한옥마을	내국인	87,411	94,732	7,025	7,550	5,149	7,879	9,643	7,783	9,191	9,325	6,316	8,750	7,549	8,572	
			외국인	976	379	15	9	7	15	42	15	46	43	27	68	57	35	
			계	88,387	95,111	7,040	7,559	5,156	7,894	9,685	7,798	9,237	9,368	6,343	8,818	7,606	8,607	
공주시	유료	마곡사	내국인	333,961	352,577	22,949	15,016	21,022	36,623	41,819	29,440	21,312	25,579	24,705	54,062	46,514	13,536	
			외국인	2,183	3,509	253	198	224	215	345	192	268	337	243	534	467	233	
			계	336,144	356,086	23,202	15,214	21,246	36,838	42,164	29,632	21,580	25,916	24,948	54,596	46,981	13,769	
공주시	유료	석장리 박물관	내국인	155,574	147,601	8,823	8,559	15,578	18,692	15,057	10,224	7,404	10,974	18,222	18,263	8,267	7,538	
			외국인	555	262	0	0	0	0	0	0	0	0	0	54	208	0	
			계	156,129	147,863	8,823	8,559	15,578	18,692	15,057	10,224	7,404	10,974	18,222	18,317	8,475	7,538	
공주시	유료	송산리 고분군	내국인	0	365,848	17,595	14,414	17,298	39,155	47,873	25,687	16,336	19,151	72,089	64,055	23,139	9,056	
			외국인	0	7,908	129	204	528	1,251	1,005	725	533	324	1,002	1,138	726	343	
			계	0	373,756	17,724	14,618	17,826	40,406	48,878	26,412	16,869	19,475	73,091	65,193	23,865	9,399	

154 ■ 2016년 주요관광지점 입장객 통계집

시군구	유/무료	관광지	구분	2015년	2016년	1월	2월	3월	4월	5월	6월	7월	8월	9월	10월	11월	12월	
공주시	유료	임림미술관	내국인	0	0	-	-	-	-	-	-	-	-	-	-	-	-	
			외국인	0	0	-	-	-	-	-	-	-	-	-	-	-	-	-
			계	0	42,783	513	364	501	894	1,436	827	659	835	12,499	21,861	1,902	492	
공주시	유료	자연사 박물관	내국인	211,830	245,011	22,290	22,334	22,378	22,489	23,613	24,793	14,910	21,202	22,770	24,381	12,868	10,983	
			외국인	4,963	0	0	0	0	0	0	0	0	0	0	0	0	0	0
			계	216,793	245,011	22,290	22,334	22,378	22,489	23,613	24,793	14,910	21,202	22,770	24,381	12,868	10,983	
공주시	유료	프린세스 골프클럽	내국인	0	0	-	-	-	-	-	-	-	-	-	-	-	-	
			외국인	0	0	-	-	-	-	-	-	-	-	-	-	-	-	
			계	0	73,352	1,915	2,794	5,965	7,457	7,702	7,582	6,506	6,197	8,261	8,933	7,366	2,674	
공주시	무료	계룡산 국립공원 (갑사)	내국인	0	125,734	6,685	5,335	6,397	9,727	14,161	8,276	7,145	7,588	7,036	21,371	24,915	7,098	
			외국인	0	843	85	74	80	50	114	81	66	39	47	112	61	34	
			계	263,895	126,577	6,770	5,409	6,477	9,777	14,275	8,357	7,211	7,627	7,083	21,483	24,976	7,132	
공주시	무료	계룡산 국립공원 (동학사)	내국인	0	360,473	22,733	14,173	20,286	44,557	43,385	25,253	20,745	27,760	21,892	60,440	42,502	16,747	
			외국인	0	7,850	323	189	252	684	647	558	436	617	485	1,046	2,058	555	
			계	416,059	368,323	23,056	14,362	20,538	45,241	44,032	25,811	21,181	28,377	22,377	61,486	44,560	17,302	
공주시	무료	계룡산 국립공원 (병사골)	내국인	0	0	-	-	-	-	-	-	-	-	-	-	-	-	
			외국인	0	0	-	-	-	-	-	-	-	-	-	-	-	-	
			계	21,925	17,511	1,493	1,605	1,768	1,827	1,505	1,248	1,052	835	1,750	1,772	1,406	1,250	
공주시	무료	계룡산국립공원(상산)	내국인	0	0	-	-	-	-	-	-	-	-	-	-	-		
			외국인	0	0	-	-	-	-	-	-	-	-	-	-	-		
			계	73,289	44,639	3,160	3,240	4,619	6,431	7,413	2,813	3,582	4,760	2,354	2,402	2,173	1,692	
공주시	무료	계룡산 국립공원 (신원사)	내국인	0	59,291	3,809	3,391	3,862	5,515	5,826	5,839	6,417	5,841	5,203	7,014	3,859	2,715	
			외국인	0	336	17	22	27	57	115	37	12	29	20	0	0	0	
			계	80,824	59,627	3,826	3,413	3,889	5,572	5,941	5,876	6,429	5,870	5,223	7,014	3,859	2,715	

시군구	유/무료	관광지	구분	2015년	2016년	1월	2월	3월	4월	5월	6월	7월	8월	9월	10월	11월	12월	
공주시	무료	계룡산 국립공원 (지석골)	내국인	0	0	-	-	-	-	-	-	-	-	-	-	-	-	
			외국인	0	0	-	-	-	-	-	-	-	-	-	-	-	-	-
			계	19,850	15,810	1,436	1,166	1,436	1,404	1,700	1,339	1,050	811	1,059	1,662	1,641	1,106	
공주시	무료	계룡산 국립공원 (천정)	내국인	0	0	-	-	-	-	-	-	-	-	-	-	-	-	
			외국인	0	0	-	-	-	-	-	-	-	-	-	-	-	-	-
			계	150,330	125,552	11,104	8,385	11,128	13,889	12,265	9,570	8,001	7,623	8,180	15,249	16,802	3,356	
공주시	무료	국립 공주박물관	내국인	532,016	622,078	30,705	38,456	31,204	69,580	82,683	37,469	34,820	51,527	74,057	94,833	42,245	34,499	
			외국인	7,679	8,168	179	576	266	661	567	578	796	697	1,154	1,544	746	404	
			계	539,695	630,246	30,884	39,032	31,470	70,241	83,250	38,047	35,616	52,224	75,211	96,377	42,991	34,903	
보령시	유료	대천연안 여객선 터미널	내국인	0	106,365	-	-	-	-	-	-	26,910	33,854	21,249	13,232	7,266	3,854	
			외국인	0	443	-	-	-	-	-	-	76	74	68	88	57	80	
			계	0	146,992	-	-	-	9,997	14,711	15,476	26,986	33,928	21,317	13,320	7,323	3,934	
보령시	유료	보령 문화의전당	내국인	21,970	27,393	1,559	1,130	1,505	1,662	3,756	2,835	3,226	2,886	1,601	3,109	2,308	1,816	
			외국인	25	0	0	0	0	0	0	0	0	0	0	0	0	0	
			계	21,995	27,393	1,559	1,130	1,505	1,662	3,756	2,835	3,226	2,886	1,601	3,109	2,308	1,816	
보령시	유료	보령 석탄박물관	내국인	184,153	192,578	8,540	6,444	8,658	20,714	22,444	15,567	21,542	41,290	8,642	18,337	10,567	9,833	
			외국인	41	383	20	0	40	0	0	0	0	0	0	100	110	113	
			계	184,194	192,961	8,560	6,444	8,698	20,714	22,444	15,567	21,542	41,290	8,642	18,437	10,677	9,946	
보령시	유료	오서산 자연휴양림	내국인	105,004	106,957	6,788	6,684	7,006	7,299	8,596	7,359	9,060	10,822	8,500	24,128	4,625	6,090	
			외국인	0	2	0	0	0	0	0	0	0	0	2	0	0	0	
			계	105,004	106,959	6,788	6,684	7,006	7,299	8,596	7,359	9,060	10,822	8,502	24,128	4,625	6,090	
보령시	유료	웨스트피아	내국인	96,671	175,082	7,005	9,312	13,249	16,937	21,055	17,102	18,266	19,510	13,475	16,621	11,983	10,567	
			외국인	156	0	0	0	0	0	0	0	0	0	0	0	0	0	
			계	96,827	175,082	7,005	9,312	13,249	16,937	21,055	17,102	18,266	19,510	13,475	16,621	11,983	10,567	

156 ■ 2016년 주요관광지점 입장객 통계집

시군구	유/무료	관광지	구분	2015년	2016년	1월	2월	3월	4월	5월	6월	7월	8월	9월	10월	11월	12월	
보령시	유료	짚트랙 코리아(주)	내국인	69,892	70,665	3,466	2,804	3,912	5,700	10,157	9,492	4,880	5,480	2,670	9,797	6,135	6,172	
			외국인	0	0	0	0	0	0	0	0	0	0	0	0	0	0	0
			계	69,892	70,665	3,466	2,804	3,912	5,700	10,157	9,492	4,880	5,480	2,670	9,797	6,135	6,172	
아산시	유료	도고 컨트리클럽	내국인	0	0	-	-	-	-	-	-	-	-	-	-	-	-	
			외국인	0	0	-	-	-	-	-	-	-	-	-	-	-	-	
			계	0	79,045	959	1,981	6,242	8,957	9,287	9,154	7,620	7,043	8,448	8,583	7,206	3,565	
아산시	유료	세계 꽃식물원	내국인	131,289	152,233	14,667	12,392	24,236	33,567	20,930	7,444	4,285	3,255	4,434	9,028	7,545	10,450	
			외국인	787	1,247	101	55	68	163	110	209	147	181	94	46	40	33	
			계	132,076	153,480	14,768	12,447	24,304	33,730	21,040	7,653	4,432	3,436	4,528	9,074	7,585	10,483	
아산시	유료	아산 레일바이크	내국인	82,429	72,163	3,426	2,446	4,934	7,610	11,572	6,465	3,915	5,207	7,389	11,514	5,057	2,628	
			외국인	20	280	0	0	0	16	39	25	25	30	50	45	29	21	
			계	82,449	72,443	3,426	2,446	4,934	7,626	11,611	6,490	3,940	5,237	7,439	11,559	5,086	2,649	
아산시	유료	아산 스파비스	내국인	457,850	505,095	50,221	34,286	22,528	21,499	49,334	48,347	67,963	101,296	20,718	18,623	20,514	49,766	
			외국인	0	0	0	0	0	0	0	0	0	0	0	0	0	0	
			계	457,850	505,095	50,221	34,286	22,528	21,499	49,334	48,347	67,963	101,296	20,718	18,623	20,514	49,766	
아산시	유료	아산 외암마을	내국인	456,684	418,430	20,421	17,310	25,044	35,775	42,157	27,126	17,514	19,540	31,635	130,196	32,767	18,945	
			외국인	5,724	6,575	194	264	401	558	1,019	514	420	222	433	2,061	305	184	
			계	462,408	425,005	20,615	17,574	25,445	36,333	43,176	27,640	17,934	19,762	32,068	132,257	33,072	19,129	
아산시	유료	에스지 아름다운 C.C	내국인	0	0	-	-	-	-	-	-	-	-	-	-	-	-	
			외국인	0	0	-	-	-	-	-	-	-	-	-	-	-	-	
			계	0	88,548	0	2,182	7,039	8,478	10,294	10,265	9,764	9,771	9,627	9,903	8,274	2,951	
아산시	유료	영인산 자연휴양림	내국인	336,448	314,974	31,964	15,397	23,977	40,620	37,937	24,124	17,242	21,087	20,595	38,033	29,998	14,000	
			외국인	0	1,046	48	52	65	102	87	64	67	136	102	121	113	89	
			계	336,448	316,020	32,012	15,449	24,042	40,722	38,024	24,188	17,309	21,223	20,697	38,154	30,111	14,089	

시군구	유/무료	관광지	구분	2015년	2016년	1월	2월	3월	4월	5월	6월	7월	8월	9월	10월	11월	12월	
아산시	유료	온양 관광호텔 (온천탕)	내국인	367,762	388,505	47,753	38,786	33,885	31,443	28,092	22,616	24,174	23,045	26,708	30,002	35,818	46,183	
			외국인	0	0	0	0	0	0	0	0	0	0	0	0	0	0	0
			계	367,762	388,505	47,753	38,786	33,885	31,443	28,092	22,616	24,174	23,045	26,708	30,002	35,818	46,183	
아산시	유료	온양 민속박물관	내국인	72,323	58,829	3,741	3,109	3,321	6,258	6,689	3,980	2,641	3,894	7,986	9,956	4,239	3,015	
			외국인	717	876	43	67	53	105	65	39	137	126	73	54	67	47	
			계	73,040	59,705	3,784	3,176	3,374	6,363	6,754	4,019	2,778	4,020	8,059	10,010	4,306	3,062	
아산시	유료	파라다이스 스파도고	내국인	414,348	437,775	52,574	44,453	27,116	18,297	38,295	33,649	40,235	62,040	20,409	25,457	27,494	47,756	
			외국인	379	212	186	0	0	0	0	0	0	0	0	0	2	4	20
			계	414,727	437,987	52,760	44,453	27,116	18,297	38,295	33,649	40,235	62,040	20,409	25,459	27,498	47,776	
아산시	유료	피나클랜드	내국인	113,999	110,970	14,665	2,337	3,862	17,086	23,498	10,451	5,191	4,920	8,402	12,212	4,577	3,769	
			외국인	0	0	0	0	0	0	0	0	0	0	0	0	0	0	
			계	113,999	110,970	14,665	2,337	3,862	17,086	23,498	10,451	5,191	4,920	8,402	12,212	4,577	3,769	
아산시	유료	환경과학 공원	내국인	407,774	442,706	37,146	25,994	32,132	41,944	47,938	35,043	33,268	44,234	29,363	54,340	32,253	29,051	
			외국인	32,435	0	0	0	0	0	0	0	0	0	0	0	0	0	
			계	440,209	442,706	37,146	25,994	32,132	41,944	47,938	35,043	33,268	44,234	29,363	54,340	32,253	29,051	
아산시	무료	신정호국민 관광지	내국인	0	0	-	-	-	-	-	-	-	-	-	-	-	-	
			외국인	0	0	-	-	-	-	-	-	-	-	-	-	-	-	
			계	0	151,809	11,064	19,544	30,725	24,687	8,705	2,354	16,065	20,826	4,417	4,275	2,908	6,239	
아산시	무료	현충사	내국인	0	0	-	-	-	-	-	-	-	-	-	-	-		
			외국인	0	0	-	-	-	-	-	-	-	-	-	-	-		
			계	0	162,422	-	-	-	-	-	27,523	14,434	14,066	19,891	37,081	34,040	15,387	
서산시	유료	서산류방택 천문기상 과학관	내국인	29,708	28,607	1,994	1,757	1,283	762	3,919	1,834	1,787	4,032	1,765	2,524	4,481	2,469	
			외국인	0	0	0	0	0	0	0	0	0	0	0	0	0	0	
			계	29,708	28,607	1,994	1,757	1,283	762	3,919	1,834	1,787	4,032	1,765	2,524	4,481	2,469	

158 ■ 2016년 주요관광지점 입장객 통계집

시군구	유/무료	관광지	구분	2015년	2016년	1월	2월	3월	4월	5월	6월	7월	8월	9월	10월	11월	12월	
서산시	유료	서산 버드랜드	내국인	148,454	145,936	10,817	6,570	7,550	10,289	18,040	18,040	11,610	20,581	7,959	18,975	10,158	5,347	
			외국인	0	0	0	0	0	0	0	0	0	0	0	0	0	0	0
			계	148,454	145,936	10,817	6,570	7,550	10,289	18,040	18,040	11,610	20,581	7,959	18,975	10,158	5,347	
서산시	유료	용현 자연휴양림	내국인	90,127	103,259	4,427	4,522	5,791	9,812	8,928	12,976	13,925	18,813	6,944	8,317	5,341	3,463	
			외국인	0	0	0	0	0	0	0	0	0	0	0	0	0	0	
			계	90,127	103,259	4,427	4,522	5,791	9,812	8,928	12,976	13,925	18,813	6,944	8,317	5,341	3,463	
논산시	유료	관촉사	내국인	39,117	52,984	3,582	3,977	5,893	4,940	4,479	3,341	3,444	2,727	4,269	7,099	5,995	3,238	
			외국인	0	0	0	0	0	0	0	0	0	0	0	0	0	0	
			계	39,117	52,984	3,582	3,977	5,893	4,940	4,479	3,341	3,444	2,727	4,269	7,099	5,995	3,238	
논산시	무료	논산 명재 고택	내국인	17,401	40,320	1,914	2,033	2,746	3,563	3,839	3,946	3,867	3,915	4,031	3,895	3,634	2,937	
			외국인	714	960	38	51	83	84	92	95	72	85	81	183	72	24	
			계	30,912	41,280	1,952	2,084	2,829	3,647	3,931	4,041	3,939	4,000	4,112	4,078	3,706	2,961	
논산시	무료	백제군사 박물관	내국인	0	0	-	-	-	-	-	-	-	-	-	-	-	-	
			외국인	0	0	-	-	-	-	-	-	-	-	-	-	-	-	
			계	125,251	131,865	5,123	5,182	9,048	18,859	16,865	7,326	9,760	8,496	19,526	12,560	10,984	8,136	
계룡시	무료	나라사랑 계룡대 견학	내국인	45,547	43,959	804	1,249	1,814	4,573	6,699	5,313	4,420	1,748	3,974	4,639	5,291	3,435	
			외국인	0	0	0	0	0	0	0	0	0	0	0	0	0	0	
			계	45,547	43,959	804	1,249	1,814	4,573	6,699	5,313	4,420	1,748	3,974	4,639	5,291	3,435	
당진시	유료	난지섬 관광지	내국인	42,585	48,289	2,669	2,902	3,854	2,736	3,802	6,346	7,242	9,690	4,911	2,054	1,275	808	
			외국인	0	0	0	0	0	0	0	0	0	0	0	0	0	0	
			계	42,585	48,289	2,669	2,902	3,854	2,736	3,802	6,346	7,242	9,690	4,911	2,054	1,275	808	
당진시	유료	당진 월드아트 서커스 공연장	내국인	53,527	54,872	0	0	4,965	17,853	9,813	3,663	2,314	1,764	2,250	6,144	4,169	1,937	
			외국인	0	0	0	0	0	0	0	0	0	0	0	0	0	0	
			계	53,527	54,872	0	0	4,965	17,853	9,813	3,663	2,314	1,764	2,250	6,144	4,169	1,937	

시군구	유/무료	관광지	구분	2015년	2016년	1월	2월	3월	4월	5월	6월	7월	8월	9월	10월	11월	12월	
당진시	유료	아그로랜드	내국인	70,899	81,143	1,021	945	3,596	10,876	16,078	7,832	4,296	6,154	9,826	13,650	4,760	2,109	
			외국인	0	0	0	0	0	0	0	0	0	0	0	0	0	0	0
			계	70,899	81,143	1,021	945	3,596	10,876	16,078	7,832	4,296	6,154	9,826	13,650	4,760	2,109	
당진시	유료	아미미술관	내국인	0	0	-	-	-	-	-	-	-	-	-	-	-	-	
			외국인	0	0	-	-	-	-	-	-	-	-	-	-	-	-	-
			계	0	54,486	-	-	-	-	-	-	8,237	12,009	8,713	10,813	7,580	7,134	
당진시	무료	기지시줄 다리기 박물관	내국인	0	0	-	-	-	-	-	-	-	-	-	-	-	-	
			외국인	0	0	-	-	-	-	-	-	-	-	-	-	-	-	
			계	94,029	103,017	3,152	4,938	3,516	59,414	6,277	5,421	2,825	3,099	3,314	4,863	3,787	2,411	
당진시	무료	합덕수리 민속박물관	내국인	0	0	-	-	-	-	-	-	-	-	-	-	-	-	
			외국인	0	0	-	-	-	-	-	-	-	-	-	-	-	-	
			계	38,769	31,476	1,454	1,396	2,294	2,787	2,630	3,077	3,074	2,825	4,129	3,381	2,150	2,279	
금산군	유료	금산산림 문화타운	내국인	50,015	76,850	1,228	935	1,287	3,290	6,845	8,386	20,136	23,486	3,755	4,283	1,809	1,410	
			외국인	0	0	0	0	0	0	0	0	0	0	0	0	0	0	
			계	50,015	76,850	1,228	935	1,287	3,290	6,845	8,386	20,136	23,486	3,755	4,283	1,809	1,410	
금산군	유료	에딘버러 (구대둔) 컨트리클럽	내국인	57,096	58,583	82	1,037	4,533	6,293	7,176	7,239	5,600	4,527	6,248	7,473	6,451	1,924	
			외국인	0	0	0	0	0	0	0	0	0	0	0	0	0	0	
			계	57,096	58,583	82	1,037	4,533	6,293	7,176	7,239	5,600	4,527	6,248	7,473	6,451	1,924	
금산군	유료	칠백의총	내국인	56,274	59,445	2,392	3,187	3,900	6,431	9,864	5,222	2,486	3,953	5,823	7,389	5,562	3,236	
			외국인	207	284	2	8	10	77	66	17	26	29	26	8	15	0	
			계	56,481	59,729	2,394	3,195	3,910	6,508	9,930	5,239	2,512	3,982	5,849	7,397	5,577	3,236	
금산군	무료	금산인삼관	내국인	54,178	1,014,096	1,088	1,086	1,127	1,481	1,611	1,408	1,471	1,281	609,401	394,142	0	0	
			외국인	855	984	2	37	76	39	44	5	32	37	333	379	0	0	
			계	55,033	1,015,080	1,090	1,123	1,203	1,520	1,655	1,413	1,503	1,318	609,734	394,521	0	0	

160 ■ 2016년 주요관광지점 입장객 통계집

시군구	유/무료	관광지	구분	2015년	2016년	1월	2월	3월	4월	5월	6월	7월	8월	9월	10월	11월	12월
부여군	유료	농산리 고분군 (왕릉)	내국인	0	55,907	2,903	2,146	2,901	7,923	7,420	4,701	3,099	3,470	4,755	10,068	5,112	1,409
			외국인	0	384	10	3	66	32	67	37	3	40	42	33	47	4
			계	0	56,291	2,913	2,149	2,967	7,955	7,487	4,738	3,102	3,510	4,797	10,101	5,159	1,413
부여군	유료	롯데리조트 (아쿠아가든)	내국인	125,405	142,403	10,089	13,905	2,925	7,749	10,624	10,449	23,595	26,460	9,036	7,150	7,541	12,880
			외국인	0	0	0	0	0	0	0	0	0	0	0	0	0	0
			계	125,405	142,403	10,089	13,905	2,925	7,749	10,624	10,449	23,595	26,460	9,036	7,150	7,541	12,880
부여군	유료	롯데스카이 힐부여C.C	내국인	79,668	82,979	1,758	3,970	7,259	8,688	8,914	9,421	8,991	9,029	7,675	7,911	6,321	3,042
			외국인	0	0	0	0	0	0	0	0	0	0	0	0	0	0
			계	79,668	82,979	1,758	3,970	7,259	8,688	8,914	9,421	8,991	9,029	7,675	7,911	6,321	3,042
부여군	유료	만수산 자연휴양림	내국인	28,532	25,697	1,133	996	828	1,176	2,032	2,347	5,026	7,261	1,702	1,803	839	554
			외국인	0	0	0	0	0	0	0	0	0	0	0	0	0	0
			계	28,532	25,697	1,133	996	828	1,176	2,032	2,347	5,026	7,261	1,702	1,803	839	554
부여군	유료	무량사	내국인	51,683	42,732	2,208	2,099	2,980	2,924	4,468	3,591	4,389	3,761	3,761	4,618	5,930	2,003
			외국인	329	238	5	0	10	9	24	33	30	65	44	5	6	7
			계	52,012	42,970	2,213	2,099	2,990	2,933	4,492	3,624	4,419	3,826	3,805	4,623	5,936	2,010
부여군	유료	백제 문화단지	내국인	452,844	683,139	30,120	24,243	36,007	83,685	97,874	46,888	39,024	32,663	60,997	116,585	69,601	45,452
			외국인	3,611	6,132	227	133	352	912	456	350	264	499	817	1,105	838	179
			계	456,455	689,271	30,347	24,376	36,359	84,597	98,330	47,238	39,288	33,162	61,814	117,690	70,439	45,631
부여군	유료	부소산성	내국인	688,813	539,838	32,616	21,225	31,942	64,030	69,245	43,398	45,708	31,635	39,022	87,594	51,357	22,066
			외국인	4,483	6,078	190	239	416	1,207	626	493	319	294	613	833	720	128
			계	693,296	545,916	32,806	21,464	32,358	65,237	69,871	43,891	46,027	31,929	39,635	88,427	52,077	22,194
부여군	유료	부여 청소년 수련원	내국인	0	0	-	-	-	-	-	-	-	-	-	-	-	-
			외국인	0	0	-	-	-	-	-	-	-	-	-	-	-	-
			계	0	38,454	1,966	730	1,487	3,942	3,964	4,044	2,687	3,413	2,826	4,273	4,802	4,320

시군구	유/무료	관광지	구분	2015년	2016년	1월	2월	3월	4월	5월	6월	7월	8월	9월	10월	11월	12월	
부여군	유료	부여유람선 선착장	내국인	0	0	-	-	-	-	-	-	-	-	-	-	-	-	
			외국인	0	0	-	-	-	-	-	-	-	-	-	-	-	-	-
			계	0	188,427	2,516	5,608	6,831	23,800	24,274	18,017	22,920	13,549	13,470	35,735	16,718	4,989	
부여군	유료	서동요 테마파크	내국인	32,712	34,477	3,335	2,857	3,588	3,003	3,509	2,151	1,957	1,639	3,439	5,028	2,692	1,279	
			외국인	67	4	0	0	0	0	0	0	0	0	0	0	4	0	0
			계	32,779	34,481	3,335	2,857	3,588	3,003	3,509	2,151	1,957	1,639	3,439	5,032	2,692	1,279	
부여군	유료	정림사지	내국인	0	197,934	12,376	8,782	9,377	21,773	24,447	15,006	12,579	12,175	20,467	37,018	16,985	6,949	
			외국인	0	5,907	143	247	342	724	542	554	454	277	695	804	910	215	
			계	0	203,841	12,519	9,029	9,719	22,497	24,989	15,560	13,033	12,452	21,162	37,822	17,895	7,164	
부여군	무료	국립부여 박물관	내국인	486,147	658,574	36,264	50,507	33,982	53,177	67,473	55,299	74,558	79,042	61,503	77,679	37,239	31,851	
			외국인	5,125	6,266	160	288	429	570	449	508	452	706	432	1,225	834	213	
			계	491,272	664,840	36,424	50,795	34,411	53,747	67,922	55,807	75,010	79,748	61,935	78,904	38,073	32,064	
서천군	유료	국립생태원	내국인	986,526	914,942	56,570	46,266	63,694	132,918	141,140	73,599	50,050	55,789	62,250	123,654	61,097	47,915	
			외국인	0	0	0	0	0	0	0	0	0	0	0	0	0	0	
			계	986,526	914,942	56,570	46,266	63,694	132,918	141,140	73,599	50,050	55,789	62,250	123,654	61,097	47,915	
서천군	유료	마량리 동백나무숲	내국인	151,423	147,021	6,281	6,488	45,256	44,081	12,820	5,088	2,776	3,563	3,781	7,501	4,414	4,972	
			외국인	0	0	0	0	0	0	0	0	0	0	0	0	0	0	
			계	151,423	147,021	6,281	6,488	45,256	44,081	12,820	5,088	2,776	3,563	3,781	7,501	4,414	4,972	
서천군	유료	조류생태 전시관	내국인	98,041	88,760	5,935	3,843	3,749	4,268	6,945	3,521	3,428	3,367	3,965	4,805	42,335	2,599	
			외국인	0	0	0	0	0	0	0	0	0	0	0	0	0	0	
			계	98,041	88,760	5,935	3,843	3,749	4,268	6,945	3,521	3,428	3,367	3,965	4,805	42,335	2,599	
서천군	유료	한산모시관	내국인	60,542	157,972	2,594	2,956	3,375	6,445	7,304	109,153	3,518	3,915	4,473	7,040	4,257	2,942	
			외국인	0	187	2	2	6	3	7	0	19	22	5	25	34	62	
			계	60,542	158,159	2,596	2,958	3,381	6,448	7,311	109,153	3,537	3,937	4,478	7,065	4,291	3,004	

162 ■ 2016년 주요관광지점 입장객 통계집

시군구	유/무료	관광지	구분	2015년	2016년	1월	2월	3월	4월	5월	6월	7월	8월	9월	10월	11월	12월	
서천군	유료	희리산 자연휴양림	내국인	74,903	228,117	1,374	0	0	0	0	0	62,446	90,879	48,776	12,368	5,774	6,500	
			외국인	0	0	0	0	0	0	0	0	0	0	0	0	0	0	0
			계	74,903	228,117	1,374	0	0	0	0	0	0	62,446	90,879	48,776	12,368	5,774	6,500
청양군	유료	고운식물원	내국인	69,148	59,476	1,163	303	1,826	13,653	18,473	5,669	3,168	2,034	2,976	7,191	2,624	396	
			외국인	0	0	0	0	0	0	0	0	0	0	0	0	0	0	
			계	69,148	59,476	1,163	303	1,826	13,653	18,473	5,669	3,168	2,034	2,976	7,191	2,624	396	
청양군	유료	알프스마을 (도농교류 센터)	내국인	351,134	202,045	129,108	26,712	1,466	1,856	1,813	2,381	6,374	17,975	1,585	4,003	5,765	3,007	
			외국인	433	1,849	994	319	5	33	33	40	58	168	39	53	70	37	
			계	351,567	203,894	130,102	27,031	1,471	1,889	1,846	2,421	6,432	18,143	1,624	4,056	5,835	3,044	
청양군	유료	청양 군포시 청소년수련원	내국인	18,441	21,123	438	882	1,198	2,075	2,238	1,240	3,012	4,392	564	2,856	1,350	878	
			외국인	110	0	0	0	0	0	0	0	0	0	0	0	0	0	
			계	18,551	21,123	438	882	1,198	2,075	2,238	1,240	3,012	4,392	564	2,856	1,350	878	
청양군	유료	청양 송의 청소년 수련원	내국인	23,655	25,951	465	1,737	3,344	2,817	4,185	2,387	2,297	3,575	1,167	2,956	1,021	0	
			외국인	0	0	0	0	0	0	0	0	0	0	0	0	0	0	
			계	23,655	25,951	465	1,737	3,344	2,817	4,185	2,387	2,297	3,575	1,167	2,956	1,021	0	
청양군	유료	청양고추 문화마을	내국인	25,344	15,151	1,315	1,273	1,432	1,810	1,830	2,010	961	1,479	724	996	665	656	
			외국인	0	0	0	0	0	0	0	0	0	0	0	0	0	0	
			계	25,344	15,151	1,315	1,273	1,432	1,810	1,830	2,010	961	1,479	724	996	665	656	
청양군	유료	청양동강리 오토캠핑장	내국인	5,813	5,201	0	0	226	724	968	678	189	80	715	986	479	156	
			외국인	0	0	0	0	0	0	0	0	0	0	0	0	0	0	
			계	5,813	5,201	0	0	226	724	968	678	189	80	715	986	479	156	
청양군	유료	청양칠갑산 오토캠핑장	내국인	25,335	24,982	1,519	1,181	1,149	2,163	2,805	2,177	2,396	2,889	2,684	2,659	1,678	1,682	
			외국인	0	0	0	0	0	0	0	0	0	0	0	0	0	0	
			계	25,335	24,982	1,519	1,181	1,149	2,163	2,805	2,177	2,396	2,889	2,684	2,659	1,678	1,682	

시군구	유/무료	관광지	구분	2015년	2016년	1월	2월	3월	4월	5월	6월	7월	8월	9월	10월	11월	12월	
청양군	유료	칠갑산 자연휴양림	내국인	48,681	44,908	2,600	1,867	1,531	2,722	4,324	3,371	7,615	9,821	3,002	3,598	2,616	1,841	
			외국인	0	0	0	0	0	0	0	0	0	0	0	0	0	0	0
			계	48,681	44,908	2,600	1,867	1,531	2,722	4,324	3,371	7,615	9,821	3,002	3,598	2,616	1,841	
청양군	유료	칠갑산 천문대	내국인	22,712	15,065	2,165	952	544	0	0	1,369	1,748	3,656	863	1,565	1,288	915	
			외국인	4	0	0	0	0	0	0	0	0	0	0	0	0	0	
			계	22,716	15,065	2,165	952	544	0	0	1,369	1,748	3,656	863	1,565	1,288	915	
청양군	무료	다락골 줄무덤	내국인	0	0	-	-	-	-	-	-	-	-	-	-	-	-	
			외국인	0	0	-	-	-	-	-	-	-	-	-	-	-	-	
			계	13,878	675,653	1,110	1,088	6,445	3,376	17,151	51,345	24,309	81,660	141,489	88,374	148,973	110,333	
청양군	무료	장곡사	내국인	0	0	-	-	-	-	-	-	-	-	-	-	-	-	
			외국인	0	0	-	-	-	-	-	-	-	-	-	-	-	-	
			계	186,265	170,695	10,209	11,168	13,853	21,960	22,415	12,191	10,436	10,134	12,624	24,511	13,204	7,990	
청양군	무료	천장호 출렁다리	내국인	0	0	-	-	-	-	-	-	-	-	-	-	-	-	
			외국인	0	0	-	-	-	-	-	-	-	-	-	-	-	-	
			계	768,922	720,327	66,363	55,577	59,955	77,740	73,100	48,113	47,975	52,392	42,709	97,688	54,655	44,060	
청양군	무료	청양 목재문화 체험장	내국인	0	0	-	-	-	-	-	-	-	-	-	-	-	-	
			외국인	0	0	-	-	-	-	-	-	-	-	-	-	-	-	
			계	20,020	0	0	0	0	0	0	0	0	0	0	0	0	0	
청양군	무료	칠갑산도립 공원 (산장로)	내국인	0	0	-	-	-	-	-	-	-	-	-	-	-	-	
			외국인	0	0	-	-	-	-	-	-	-	-	-	-	-	-	
			계	567,564	128,557	8,740	8,920	12,431	13,906	11,832	9,481	8,809	7,197	8,717	19,720	11,334	7,470	
홍성군	유료	거북이마을	내국인	11,604	9,003	171	86	185	784	679	211	638	435	1,225	2,630	1,128	831	
			외국인	0	0	0	0	0	0	0	0	0	0	0	0	0	0	
			계	11,604	9,003	171	86	185	784	679	211	638	435	1,225	2,630	1,128	831	

164 ■ 2016년 주요관광지점 입장객 통계집

시군구	유/무료	관광지	구분	2015년	2016년	1월	2월	3월	4월	5월	6월	7월	8월	9월	10월	11월	12월	
홍성군	유료	그림이 있는 정원	내국인	38,674	31,919	636	659	1,517	7,247	6,235	2,315	1,346	1,483	2,102	5,796	1,744	839	
			외국인	0	0	0	0	0	0	0	0	0	0	0	0	0	0	0
			계	38,674	31,919	636	659	1,517	7,247	6,235	2,315	1,346	1,483	2,102	5,796	1,744	839	
홍성군	유료	문당환경농업마을	내국인	13,679	14,824	662	693	1,008	1,730	1,585	374	2,582	1,588	1,289	1,807	1,063	443	
			외국인	0	20	0	0	0	0	0	0	0	0	0	0	20	0	0
			계	13,679	14,844	662	693	1,008	1,730	1,585	374	2,582	1,588	1,289	1,827	1,063	443	
홍성군	유료	봉암장수마을	내국인	3,118	859	19	57	22	117	149	24	26	40	83	24	285	13	
			외국인	0	0	0	0	0	0	0	0	0	0	0	0	0	0	0
			계	3,118	859	19	57	22	117	149	24	26	40	83	24	285	13	
홍성군	유료	용봉산 (용봉초매표소)	내국인	37,791	45,733	2,041	2,826	6,556	4,077	2,598	1,868	1,906	1,111	3,685	7,853	6,276	4,936	
			외국인	0	0	0	0	0	0	0	0	0	0	0	0	0	0	0
			계	37,791	45,733	2,041	2,826	6,556	4,077	2,598	1,868	1,906	1,111	3,685	7,853	6,276	4,936	
홍성군	유료	용봉산 (구룡대매표소)	내국인	63,128	62,245	3,707	4,302	7,651	6,432	3,769	3,052	2,450	1,688	4,798	9,769	8,318	6,309	
			외국인	0	0	0	0	0	0	0	0	0	0	0	0	0	0	0
			계	63,128	62,245	3,707	4,302	7,651	6,432	3,769	3,052	2,450	1,688	4,798	9,769	8,318	6,309	
홍성군	유료	용봉산 (산림휴양관매표소)	내국인	15,209	21,908	803	1,728	2,665	1,420	849	858	1,846	1,097	3,117	3,796	2,681	1,048	
			외국인	0	0	0	0	0	0	0	0	0	0	0	0	0	0	0
			계	15,209	21,908	803	1,728	2,665	1,420	849	858	1,846	1,097	3,117	3,796	2,681	1,048	
홍성군	유료	조류탐사과학관	내국인	25,680	20,197	1,486	1,489	1,460	1,456	2,170	1,355	1,701	2,302	2,143	2,262	1,146	1,227	
			외국인	0	0	0	0	0	0	0	0	0	0	0	0	0	0	0
			계	25,680	20,197	1,486	1,489	1,460	1,456	2,170	1,355	1,701	2,302	2,143	2,262	1,146	1,227	
홍성군	유료	홍성온천관광호텔부대시설 (온천이용객)	내국인	166,159	160,853	18,059	21,044	16,233	13,599	12,137	9,095	14,050	8,026	10,083	10,232	13,042	15,253	
			외국인	1,665	3,214	391	536	430	260	158	153	137	68	478	140	231	232	
			계	167,824	164,067	18,450	21,580	16,663	13,859	12,295	9,248	14,187	8,094	10,561	10,372	13,273	15,485	

시군구	유/무료	관광지	구분	2015년	2016년	1월	2월	3월	4월	5월	6월	7월	8월	9월	10월	11월	12월	
홍성군	무료	김좌진 장군생가	내국인	0	0	-	-	-	-	-	-	-	-	-	-	-	-	
			외국인	0	0	-	-	-	-	-	-	-	-	-	-	-	-	-
			계	51,194	51,075	2,798	2,942	3,575	8,805	5,540	1,696	2,788	2,554	4,182	8,913	4,381	2,901	
홍성군	무료	식기박물관	내국인	39,879	27,893	1,050	1,302	2,012	2,597	2,618	2,314	2,277	2,519	3,366	3,462	2,011	2,365	
			외국인	180	150	0	0	0	0	0	0	0	0	0	0	30	70	50
			계	40,059	28,043	1,050	1,302	2,012	2,597	2,618	2,314	2,277	2,519	3,366	3,492	2,081	2,415	
홍성군	무료	한용운선생 생가	내국인	0	0	-	-	-	-	-	-	-	-	-	-	-	-	
			외국인	0	0	-	-	-	-	-	-	-	-	-	-	-	-	
			계	40,751	35,604	2,592	2,448	2,998	2,633	3,475	2,373	2,143	3,174	3,260	5,516	2,942	2,050	
예산군	유료	대흥 슬로시티	내국인	8,995	7,734	54	95	910	665	617	339	148	212	374	2,948	755	617	
			외국인	255	113	0	0	12	32	26	0	11	0	0	0	32	0	0
			계	9,250	7,847	54	95	922	697	643	339	159	212	374	2,980	755	617	
예산군	유료	리솜 스파캐슬 (천천향)	내국인	502,132	522,233	62,777	51,592	26,221	34,356	31,421	39,307	64,247	88,658	26,131	27,206	26,483	43,834	
			외국인	9,377	5,457	762	468	224	629	624	744	780	1,122	104	0	0	0	
			계	511,509	527,690	63,539	52,060	26,445	34,985	32,045	40,051	65,027	89,780	26,235	27,206	26,483	43,834	
예산군	유료	봉수산 자연휴양림	내국인	57,284	42,609	3,768	3,256	2,716	3,181	3,445	3,139	3,858	3,971	3,660	4,188	3,501	3,926	
			외국인	0	0	0	0	0	0	0	0	0	0	0	0	0	0	
			계	57,284	42,609	3,768	3,256	2,716	3,181	3,445	3,139	3,858	3,971	3,660	4,188	3,501	3,926	
예산군	유료	세심천 온천호텔 (온천)	내국인	0	0	-	-	-	-	-	-	-	-	-	-	-	-	
			외국인	0	0	-	-	-	-	-	-	-	-	-	-	-	-	
			계	0	230,171	-	-	-	27,334	26,195	17,827	17,388	15,983	23,964	26,478	33,010	41,992	
예산군	유료	수덕사	내국인	609,961	521,733	41,748	31,843	38,040	61,141	58,744	40,024	29,651	35,925	30,312	69,582	49,722	35,001	
			외국인	2,384	563	208	127	228	0	0	0	0	0	0	0	0	0	
			계	612,345	522,296	41,956	31,970	38,268	61,141	58,744	40,024	29,651	35,925	30,312	69,582	49,722	35,001	

166 ■ 2016년 주요관광지점 입장객 통계집

시군구	유/무료	관광지	구분	2015년	2016년	1월	2월	3월	4월	5월	6월	7월	8월	9월	10월	11월	12월	
예산군	유료	예당관광지 야영장	내국인	0	0	-	-	-	-	-	-	-	-	-	-	-	-	
			외국인	0	0	-	-	-	-	-	-	-	-	-	-	-	-	-
			계	0	101,265	6,148	3,982	6,157	9,688	12,830	8,490	7,579	7,303	8,896	12,344	10,255	7,593	
예산군	유료	예산군 국민여가 캠핑장	내국인	0	0	-	-	-	-	-	-	-	-	-	-	-	-	
			외국인	0	0	-	-	-	-	-	-	-	-	-	-	-	-	-
			계	0	5,455	-	-	-	696	848	636	560	396	828	696	504	291	
예산군	유료	예산 사과와인	내국인	0	16,779	-	-	-	-	-	-	-	-	1,060	5,761	8,538	1,420	
			외국인	0	1,740	-	-	-	-	-	-	-	-	-	105	395	1,200	40
			계	0	21,238	-	-	-	752	715	665	322	265	1,165	6,156	9,738	1,460	
예산군	유료	한국고건축 박물관	내국인	75,531	25,809	2,243	1,497	2,725	4,232	3,222	1,760	1,472	1,502	1,712	2,318	1,834	1,292	
			외국인	118	0	0	0	0	0	0	0	0	0	0	0	0	0	0
			계	75,649	25,809	2,243	1,497	2,725	4,232	3,222	1,760	1,472	1,502	1,712	2,318	1,834	1,292	
예산군	무료	예산항새 공원	내국인	0	0	-	-	-	-	-	-	-	-	-	-	-	-	
			외국인	0	0	-	-	-	-	-	-	-	-	-	-	-	-	
			계	0	45,322	2,701	2,604	3,013	4,813	4,974	4,683	4,668	3,976	4,459	5,124	2,969	1,338	
예산군	무료	윤봉길의사 기념관	내국인	0	0	-	-	-	-	-	-	-	-	-	-	-	-	
			외국인	0	0	-	-	-	-	-	-	-	-	-	-	-	-	
			계	0	85,797	5,593	4,898	5,958	10,012	8,213	6,280	6,202	8,042	6,379	8,957	8,411	6,852	
예산군	무료	추사기념관	내국인	0	0	-	-	-	-	-	-	-	-	-	-	-	-	
			외국인	0	0	-	-	-	-	-	-	-	-	-	-	-	-	
			계	0	56,609	3,657	2,959	4,224	7,201	6,357	4,599	2,683	3,379	4,315	8,012	5,950	3,273	
태안군	유료	고남패총 박물관	내국인	15,289	18,727	988	620	756	1,093	1,719	1,232	2,873	4,444	1,016	1,559	1,220	1,207	
			외국인	0	0	0	0	0	0	0	0	0	0	0	0	0	0	
			계	15,289	18,727	988	620	756	1,093	1,719	1,232	2,873	4,444	1,016	1,559	1,220	1,207	

시군구	유/무료	관광지	구분	2015년	2016년	1월	2월	3월	4월	5월	6월	7월	8월	9월	10월	11월	12월		
태안군	유료	네이처월드 (꽃축제장)	내국인	260,285	398,000	-	-	-	216,900	181,100	-	-	-	-	-	-	-	-	
			외국인	0	0	-	-	-	0	0	-	-	-	-	-	-	-	-	-
			계	260,285	398,000	-	-	-	216,900	181,100	-	-	-	-	-	-	-	-	-
태안군	유료	안면도자연 휴양림	내국인	411,578	435,498	11,276	10,829	18,873	55,688	68,617	42,539	31,457	42,015	29,021	72,237	37,425	15,521		
			외국인	0	0	0	0	0	0	0	0	0	0	0	0	0	0	0	0
			계	411,578	435,498	11,276	10,829	18,873	55,688	68,617	42,539	31,457	42,015	29,021	72,237	37,425	15,521		
태안군	유료	안면도 쥬라기 박물관	내국인	242,342	241,763	12,486	9,390	10,528	19,511	30,560	22,450	24,410	43,370	18,041	25,263	12,199	13,555		
			외국인	0	0	0	0	0	0	0	0	0	0	0	0	0	0	0	
			계	242,342	241,763	12,486	9,390	10,528	19,511	30,560	22,450	24,410	43,370	18,041	25,263	12,199	13,555		
태안군	유료	안흥유람선	내국인	76,117	85,480	1,052	1,002	3,226	17,939	18,354	6,334	6,623	7,820	3,568	11,796	6,167	1,599		
			외국인	0	0	0	0	0	0	0	0	0	0	0	0	0	0	0	
			계	76,117	85,480	1,052	1,002	3,226	17,939	18,354	6,334	6,623	7,820	3,568	11,796	6,167	1,599		
태안군	유료	천리포 수목원	내국인	276,714	278,488	0	0	13,430	56,732	53,751	31,828	24,602	27,599	15,474	34,627	14,370	6,075		
			외국인	0	0	0	0	0	0	0	0	0	0	0	0	0	0	0	
			계	276,714	278,488	0	0	13,430	56,732	53,751	31,828	24,602	27,599	15,474	34,627	14,370	6,075		
태안군	유료	청산수목원 (태안 연꽃축제)	내국인	0	0	-	-	-	-	-	-	-	-	-	-	-	-		
			외국인	0	0	-	-	-	-	-	-	-	-	-	-	-	-	-	
			계	0	22,500	-	-	-	-	-	-	7,500	15,000	-	-	-	-		
태안군	유료	팜카밀레 허브농원	내국인	69,089	57,150	4,400	1,800	2,000	6,950	10,300	9,700	3,700	4,000	5,000	4,600	2,000	2,700		
			외국인	0	0	0	0	0	0	0	0	0	0	0	0	0	0	0	
			계	69,089	57,150	4,400	1,800	2,000	6,950	10,300	9,700	3,700	4,000	5,000	4,600	2,000	2,700		
태안군	무료	노을길	내국인	0	0	-	-	-	-	-	-	-	-	-	-	-	-		
			외국인	0	0	-	-	-	-	-	-	-	-	-	-	-	-		
			계	387,419	284,518	13,128	13,008	19,312	29,666	40,571	33,388	33,236	36,533	17,718	23,088	15,578	9,292		

168 ■ 2016년 주요관광지점 입장객 통계집

시군구	유/무료	관광지	구분	2015년	2016년	1월	2월	3월	4월	5월	6월	7월	8월	9월	10월	11월	12월	
태안군	무료	바라길	내국인	0	0	-	-	-	-	-	-	-	-	-	-	-	-	
			외국인	0	0	-	-	-	-	-	-	-	-	-	-	-	-	-
			계	157,537	99,693	4,031	4,056	13,463	13,020	12,776	15,494	7,479	13,692	3,047	5,446	4,578	2,611	
태안군	무료	바람길	내국인	0	0	-	-	-	-	-	-	-	-	-	-	-	-	
			외국인	0	0	-	-	-	-	-	-	-	-	-	-	-	-	-
			계	28,496	24,562	776	649	896	988	2,244	5,960	3,026	5,628	1,920	661	1,017	797	
태안군	무료	셋별길	내국인	0	0	-	-	-	-	-	-	-	-	-	-	-	-	
			외국인	0	0	-	-	-	-	-	-	-	-	-	-	-	-	-
			계	63,040	86,817	8,580	12,296	4,213	7,437	8,179	18,237	8,152	10,709	1,295	1,094	4,509	2,116	
태안군	무료	솔모랫길	내국인	0	0	-	-	-	-	-	-	-	-	-	-	-	-	
			외국인	0	0	-	-	-	-	-	-	-	-	-	-	-	-	-
			계	429,411	375,099	5,825	7,691	11,385	24,600	95,609	34,087	82,507	40,368	18,967	36,783	12,127	5,150	
태안군	무료	솔향기길	내국인	0	0	-	-	-	-	-	-	-	-	-	-	-	-	
			외국인	0	0	-	-	-	-	-	-	-	-	-	-	-	-	-
			계	0	48,833	2,695	2,419	3,922	6,402	6,074	5,872	3,498	2,782	3,550	5,392	3,171	3,056	
태안군	무료	신두리 해안사구	내국인	0	0	-	-	-	-	-	-	-	-	-	-	-	-	
			외국인	0	0	-	-	-	-	-	-	-	-	-	-	-	-	-
			계	0	73,308	-	-	-	-	-	13,393	11,739	9,759	6,346	17,014	8,077	6,980	

- 1) 천안시의 '독립기념관'은 2016년 1월부터 관광지유형(무료(총원)→무료(내·외국인 구분))이 변경됨
- 2) 보령시의 '대전연안여객선터미널'은 2016년 7월부터 관광지유형(유료(총원)→유료(내·외국인 구분))이 변경됨
- 3) 예산군의 '예산사과와인'은 2016년 9월부터 관광지유형(유료(총원)→유료(내·외국인 구분))이 변경됨

2016 주요관광지점 입장객 통계집

전라북도

시군구	유/무료	관광지	구분	2015년	2016년	1월	2월	3월	4월	5월	6월	7월	8월	9월	10월	11월	12월
전주시	유료	경기전	내국인	1,173,800	1,070,139	78,282	99,772	65,714	101,749	135,636	95,202	77,672	80,225	55,209	119,185	93,213	68,280
			외국인	23,307	25,127	1,957	2,494	1,314	2,544	3,391	2,380	1,991	2,005	1,324	2,432	1,902	1,393
			계	1,197,107	1,095,266	80,239	102,266	67,028	104,293	139,027	97,582	79,663	82,230	56,533	121,617	95,115	69,673
전주시	유료	전주동물원	내국인	895,024	973,983	34,396	41,407	79,769	264,209	140,230	58,007	23,622	33,928	86,278	138,309	53,544	20,284
			외국인	12,795	13,862	453	544	1,050	3,753	1,856	764	408	517	1,581	1,963	706	267
			계	907,819	987,845	34,849	41,951	80,819	267,962	142,086	58,771	24,030	34,445	87,859	140,272	54,250	20,551
전주시	유료	전통문화센터	내국인	28,177	29,708	409	662	2,500	2,816	4,692	2,196	1,559	496	2,028	5,912	2,670	3,768
			외국인	6,145	9,554	1,065	1,068	500	870	701	569	867	848	422	1,060	1,010	574
			계	34,322	39,262	1,474	1,730	3,000	3,686	5,393	2,765	2,426	1,344	2,450	6,972	3,680	4,342
전주시	무료	국립전주박물관	내국인	0	341,841	21,915	32,843	22,814	24,039	42,718	21,961	26,009	26,896	44,093	31,911	22,634	24,008
			외국인	0	1,180	33	56	70	73	136	62	221	351	178	0	0	0
			계	284,325	343,021	21,948	32,899	22,884	24,112	42,854	22,023	26,230	27,247	44,271	31,911	22,634	24,008
군산시	유료	군산근대역사박물관	내국인	815,337	1,011,933	54,079	63,418	52,420	77,053	133,856	65,669	61,572	128,594	83,113	129,452	93,043	69,664
			외국인	0	14,912	412	162	454	1,148	855	1,712	1,662	1,209	961	3,122	2,727	488
			계	815,337	1,026,845	54,491	63,580	52,874	78,201	134,711	67,381	63,234	129,803	84,074	132,574	95,770	70,152
군산시	유료	금강철새조망대	내국인	75,151	61,619	7,751	5,494	4,346	7,927	7,740	3,680	2,037	2,955	3,896	6,152	6,701	2,940
			외국인	203	4	4	0	0	0	0	0	0	0	0	0	0	0
			계	75,354	61,623	7,755	5,494	4,346	7,927	7,740	3,680	2,037	2,955	3,896	6,152	6,701	2,940
군산시	유료	테디베어박물관	내국인	0	46,223	-	-	-	-	9,814	4,565	4,836	8,342	5,048	6,089	2,884	4,645
			외국인	0	0	-	-	-	-	0	0	0	0	0	0	0	0
			계	0	46,223	-	-	-	-	9,814	4,565	4,836	8,342	5,048	6,089	2,884	4,645
군산시	무료	선유도	내국인	0	0	-	-	-	-	-	-	-	-	-	-	-	-
			외국인	0	0	-	-	-	-	-	-	-	-	-	-	-	-
			계	464,870	1,054,516	11,073	8,262	16,762	47,171	56,707	38,039	206,748	199,206	131,681	151,310	106,372	81,185

172 ■ 2016년 주요관광지점 입장객 통계집

시군구	유/무료	관광지	구분	2015년	2016년	1월	2월	3월	4월	5월	6월	7월	8월	9월	10월	11월	12월
익산시	유료	왕궁보석 테마관광지	내국인	201,126	203,953	8,462	9,711	9,468	16,982	46,283	17,234	15,981	17,351	17,882	22,370	14,770	7,459
			외국인	1,494	1,326	66	157	78	123	304	149	114	55	62	53	80	85
			계	202,620	205,279	8,528	9,868	9,546	17,105	46,587	17,383	16,095	17,406	17,944	22,423	14,850	7,544
익산시	무료	미륵사지	내국인	0	0	-	-	-	-	-	-	-	-	-	-	-	-
			외국인	0	0	-	-	-	-	-	-	-	-	-	-	-	-
			계	348,536	156,976	14,076	12,170	13,322	13,987	18,480	12,720	12,057	11,108	13,986	18,372	10,457	6,241
익산시	무료	왕궁리 유적전시관	내국인	0	0	-	-	-	-	-	-	-	-	-	-	-	-
			외국인	0	0	-	-	-	-	-	-	-	-	-	-	-	-
			계	94,163	123,126	3,485	6,885	7,801	10,849	13,982	12,226	12,927	11,094	12,908	12,831	11,775	6,363
정읍시	유료	옥정호 구절초 테마공원	내국인	77,535	71,653	0	0	0	0	0	0	0	0	0	71,653	0	0
			외국인	0	0	0	0	0	0	0	0	0	0	0	0	0	0
			계	77,535	71,653	0	0	0	0	0	0	0	0	0	0	71,653	0
정읍시	무료	김동수가옥	내국인	0	0	-	-	-	-	-	-	-	-	-	-	-	-
			외국인	0	0	-	-	-	-	-	-	-	-	-	-	-	-
			계	15,423	13,143	689	791	1,022	1,454	1,168	1,090	1,110	968	958	1,760	1,412	721
정읍시	무료	내장산 국립공원 (정읍시)	내국인	0	0	-	-	-	-	-	-	-	-	-	-	-	-
			외국인	0	0	-	-	-	-	-	-	-	-	-	-	-	-
			계	1,121,596	1,100,373	45,948	30,712	32,114	47,084	57,443	51,958	56,609	87,984	57,468	175,558	416,903	40,592
정읍시	무료	동학농민 혁명기념관	내국인	0	0	-	-	-	-	-	-	-	-	-	-	-	-
			외국인	0	0	-	-	-	-	-	-	-	-	-	-	-	-
			계	17,365	15,138	588	478	833	1,363	2,308	1,709	781	627	1,668	2,758	1,523	502
정읍시	무료	백정기의사 기념관	내국인	0	0	-	-	-	-	-	-	-	-	-	-	-	-
			외국인	0	0	-	-	-	-	-	-	-	-	-	-	-	-
			계	2,335	2,220	93	167	181	105	302	111	121	92	132	408	312	196

시군구	유/무료	관광지	구분	2015년	2016년	1월	2월	3월	4월	5월	6월	7월	8월	9월	10월	11월	12월	
정읍시	무료	정읍시립 박물관	내국인	0	0	-	-	-	-	-	-	-	-	-	-	-	-	
			외국인	0	0	-	-	-	-	-	-	-	-	-	-	-	-	-
			계	34,897	45,428	2,001	2,053	2,648	5,202	3,267	3,365	6,338	3,166	4,481	4,672	5,190	3,045	
정읍시	무료	칠보물 테마유원지 (전시관)	내국인	0	0	-	-	-	-	-	-	-	-	-	-	-	-	
			외국인	0	0	-	-	-	-	-	-	-	-	-	-	-	-	
			계	40,327	38,408	68	62	147	90	127	65	18,896	18,725	19	130	33	46	
남원시	유료	광한루원	내국인	1,335,100	1,414,355	46,487	43,725	68,691	108,687	695,314	61,596	54,254	78,117	62,189	89,489	69,617	36,189	
			외국인	8,185	26,052	458	582	1,012	935	18,305	632	507	567	875	1,052	606	521	
			계	1,343,285	1,440,407	46,945	44,307	69,703	109,622	713,619	62,228	54,761	78,684	63,064	90,541	70,223	36,710	
남원시	유료	남원항공 우주천문대	내국인	26,849	31,638	1,188	1,555	910	2,950	4,491	2,292	1,736	3,823	2,037	5,602	3,134	1,920	
			외국인	0	0	0	0	0	0	0	0	0	0	0	0	0	0	
			계	26,849	31,638	1,188	1,555	910	2,950	4,491	2,292	1,736	3,823	2,037	5,602	3,134	1,920	
남원시	유료	실상사	내국인	49,751	44,358	1,549	2,680	1,558	3,520	3,395	2,460	3,431	14,425	1,316	5,767	3,243	1,014	
			외국인	878	853	52	61	75	129	96	114	81	64	58	86	26	11	
			계	50,629	45,211	1,601	2,741	1,633	3,649	3,491	2,574	3,512	14,489	1,374	5,853	3,269	1,025	
남원시	유료	춘향 테마파크	내국인	134,396	145,663	8,013	9,403	8,770	17,378	24,478	10,279	7,891	12,990	10,759	18,842	10,755	6,105	
			외국인	1,321	1,350	72	67	223	166	254	96	75	74	62	107	62	92	
			계	135,717	147,013	8,085	9,470	8,993	17,544	24,732	10,375	7,966	13,064	10,821	18,949	10,817	6,197	
남원시	무료	교룡산 국민관광지	내국인	0	0	-	-	-	-	-	-	-	-	-	-	-		
			외국인	0	0	-	-	-	-	-	-	-	-	-	-	-		
			계	42,338	75,274	3,445	3,893	3,349	6,858	14,062	3,439	6,763	5,365	4,940	7,350	9,310	6,500	
남원시	무료	국악의성지	내국인	28,165	29,414	1,653	1,214	1,568	2,610	3,064	2,440	2,799	3,188	2,958	3,499	3,265	1,156	
			외국인	545	579	45	51	73	94	48	45	34	36	47	37	45	24	
			계	28,710	29,993	1,698	1,265	1,641	2,704	3,112	2,485	2,833	3,224	3,005	3,536	3,310	1,180	

174 ■ 2016년 주요관광지점 입장객 통계집

시군구	유/무료	관광지	구분	2015년	2016년	1월	2월	3월	4월	5월	6월	7월	8월	9월	10월	11월	12월	
남원시	무료	남원관광지	내국인	1,164,705	1,192,299	50,349	50,289	76,202	200,186	355,022	60,775	86,602	98,899	67,536	76,638	39,936	29,865	
			외국인	19,213	15,546	647	685	1,397	4,278	2,978	974	1,147	975	942	1,209	251	63	
			계	1,183,918	1,207,845	50,996	50,974	77,599	204,464	358,000	61,749	87,749	99,874	68,478	77,847	40,187	29,928	
남원시	무료	만인의총	내국인	108,262	93,074	3,081	3,991	6,766	5,918	12,313	6,170	11,280	15,144	7,850	6,783	7,540	6,238	
			외국인	1,444	855	96	40	124	97	98	89	32	87	88	84	12	8	
			계	109,706	93,929	3,177	4,031	6,890	6,015	12,411	6,259	11,312	15,231	7,938	6,867	7,552	6,246	
남원시	무료	지리산 국립공원 (남원시)	내국인	0	0	-	-	-	-	-	-	-	-	-	-	-	-	
			외국인	0	0	-	-	-	-	-	-	-	-	-	-	-	-	-
			계	1,444,029	1,284,941	19,867	20,150	35,220	57,734	406,599	46,876	140,092	305,360	67,523	109,535	63,978	12,007	
남원시	무료	지리산길 (2~3코스)	내국인	0	0	-	-	-	-	-	-	-	-	-	-	-	-	
			외국인	0	0	-	-	-	-	-	-	-	-	-	-	-	-	
			계	249,560	249,308	8,609	16,024	12,327	17,544	24,741	7,317	12,826	25,406	26,145	57,928	21,427	19,014	
남원시	무료	훈불문학관	내국인	71,174	71,708	1,639	1,761	10,075	6,257	7,437	4,132	3,771	4,912	7,504	10,658	6,901	6,661	
			외국인	605	593	36	48	49	89	65	57	42	52	48	49	49	9	
			계	71,779	72,301	1,675	1,809	10,124	6,346	7,502	4,189	3,813	4,964	7,552	10,707	6,950	6,670	
김제시	무료	모악산 도립공원	내국인	0	0	-	-	-	-	-	-	-	-	-	-	-	-	
			외국인	0	0	-	-	-	-	-	-	-	-	-	-	-	-	
			계	255,130	249,970	13,994	12,901	20,988	26,859	87,561	15,901	14,832	13,930	10,527	8,461	10,381	13,635	
김제시	무료	벽골제 관광지	내국인	0	0	-	-	-	-	-	-	-	-	-	-	-	-	
			외국인	0	0	-	-	-	-	-	-	-	-	-	-	-	-	
			계	894,743	1,109,472	7,133	7,356	6,733	8,503	6,970	4,104	3,927	2,785	430,615	621,957	4,727	4,662	
김제시	무료	아리랑 문학마을	내국인	0	0	-	-	-	-	-	-	-	-	-	-	-	-	
			외국인	0	0	-	-	-	-	-	-	-	-	-	-	-	-	
			계	20,197	20,525	1,133	1,020	2,694	2,825	2,344	1,051	1,016	874	1,953	3,136	1,328	1,151	

시군구	유/무료	관광지	구분	2015년	2016년	1월	2월	3월	4월	5월	6월	7월	8월	9월	10월	11월	12월	
완주군	유료	경천애인 농촌사랑 학교	내국인	23,734	32,505	931	397	905	2,506	2,314	1,643	6,815	3,042	941	6,216	3,008	3,787	
			외국인	0	136	0	0	0	0	0	0	0	0	54	55	13	14	0
			계	23,734	32,641	931	397	905	2,506	2,314	1,643	6,815	3,096	996	6,229	3,022	3,787	
완주군	유료	고산 자연휴양림	내국인	223,892	161,011	2,810	3,482	3,051	7,017	11,236	14,599	22,149	27,858	59,876	4,759	2,537	1,637	
			외국인	0	300	0	0	0	0	0	0	0	0	0	300	0	0	0
			계	223,892	161,311	2,810	3,482	3,051	7,017	11,236	14,599	22,149	27,858	60,176	4,759	2,537	1,637	
완주군	유료	고산 창포마을	내국인	17,743	16,916	610	391	1,098	927	1,866	2,065	1,985	2,635	976	2,039	1,328	996	
			외국인	3	15	0	0	0	0	0	0	0	0	0	15	0	0	0
			계	17,746	16,931	610	391	1,098	927	1,866	2,065	1,985	2,635	991	2,039	1,328	996	
완주군	유료	구이 안덕마을	내국인	64,755	68,349	4,081	4,051	3,614	3,330	4,248	5,165	7,500	8,100	6,500	6,500	7,050	8,210	
			외국인	178	170	0	0	0	0	0	0	0	0	0	50	20	100	0
			계	64,933	68,519	4,081	4,051	3,614	3,330	4,248	5,165	7,500	8,100	6,550	6,520	7,150	8,210	
완주군	유료	대둔산 케이블카	내국인	263,944	249,378	21,623	12,027	3,183	15,700	24,501	19,050	10,845	14,500	16,369	48,880	49,500	13,200	
			외국인	834	7,060	300	200	0	94	100	51	926	1,078	984	1,200	1,323	804	
			계	264,778	256,438	21,923	12,227	3,183	15,794	24,601	19,101	11,771	15,578	17,353	50,080	50,823	14,004	
완주군	유료	대승 한지마을	내국인	7,089	9,719	488	440	506	753	1,298	833	1,037	710	628	1,321	893	812	
			외국인	167	366	0	2	2	3	37	5	127	3	27	6	2	152	
			계	7,256	10,085	488	442	508	756	1,335	838	1,164	713	655	1,327	895	964	
완주군	유료	두억 봉서골마을	내국인	9,296	9,796	271	150	434	672	1,382	1,110	1,070	1,029	838	1,340	1,275	225	
			외국인	20	455	0	0	0	0	28	0	130	72	0	0	0	225	
			계	9,316	10,251	271	150	434	672	1,410	1,110	1,200	1,101	838	1,340	1,275	450	
완주군	유료	삼례 문화예술촌	내국인	31,228	33,744	1,884	2,072	6,031	2,603	3,085	2,829	1,363	2,265	1,990	4,405	2,479	2,738	
			외국인	0	1,475	0	0	0	0	0	0	411	239	825	0	0	0	
			계	31,228	35,219	1,884	2,072	6,031	2,603	3,085	2,829	1,774	2,504	2,815	4,405	2,479	2,738	

176 ■ 2016년 주요관광지점 입장객 통계집

시군구	유/무료	관광지	구분	2015년	2016년	1월	2월	3월	4월	5월	6월	7월	8월	9월	10월	11월	12월	
완주군	유료	이서 물고기마을	내국인	150,131	160,662	5,000	6,000	11,700	8,200	12,500	8,512	14,700	16,650	20,500	26,500	21,500	8,900	
			외국인	1,873	2,756	0	0	300	32	110	64	300	350	500	500	500	500	100
			계	152,004	163,418	5,000	6,000	12,000	8,232	12,610	8,576	15,000	17,000	21,000	27,000	22,000	9,000	
완주군	유료	인덕 두레마을	내국인	2,287	1,386	0	0	0	142	170	102	275	123	303	126	103	42	
			외국인	0	0	0	0	0	0	0	0	0	0	0	0	0	0	
			계	2,287	1,386	0	0	0	142	170	102	275	123	303	126	103	42	
완주군	유료	전북도립 미술관	내국인	115,095	128,845	12,166	8,967	13,193	12,977	17,974	11,479	11,578	11,640	8,250	6,962	5,397	8,262	
			외국인	0	0	0	0	0	0	0	0	0	0	0	0	0	0	
			계	115,095	128,845	12,166	8,967	13,193	12,977	17,974	11,479	11,578	11,640	8,250	6,962	5,397	8,262	
완주군	유료	청정 테마센터	내국인	53,790	38,034	822	1,208	2,788	5,692	4,626	4,788	2,854	3,896	6,916	3,810	389	245	
			외국인	0	0	0	0	0	0	0	0	0	0	0	0	0	0	
			계	53,790	38,034	822	1,208	2,788	5,692	4,626	4,788	2,854	3,896	6,916	3,810	389	245	
완주군	무료	대아수목원	내국인	0	1,243,325	6,469	7,299	24,079	86,808	114,445	38,993	37,692	28,041	35,581	446,164	412,914	4,840	
			외국인	0	0	0	0	0	0	0	0	0	0	0	0	0	0	
			계	1,156,812	1,243,325	6,469	7,299	24,079	86,808	114,445	38,993	37,692	28,041	35,581	446,164	412,914	4,840	
완주군	무료	모악산도립 공원 (완주군)	내국인	0	1,511,903	148,318	98,506	109,853	133,016	117,278	93,743	121,681	154,780	146,664	116,324	143,606	128,134	
			외국인	0	22,792	0	0	0	0	0	0	1,136	1,203	2,213	6,105	6,503	5,632	
			계	1,320,537	1,534,695	148,318	98,506	109,853	133,016	117,278	93,743	122,817	155,983	148,877	122,429	150,109	133,766	
진안군	유료	데미섬 자연휴양림	내국인	40,369	40,072	1,379	1,541	1,495	2,614	3,498	3,756	5,392	7,779	3,861	4,382	2,598	1,777	
			외국인	0	0	0	0	0	0	0	0	0	0	0	0	0	0	
			계	40,369	40,072	1,379	1,541	1,495	2,614	3,498	3,756	5,392	7,779	3,861	4,382	2,598	1,777	
진안군	유료	마이산 도립공원	내국인	1,097,873	1,003,365	40,040	36,180	90,000	113,334	68,837	48,667	36,985	71,002	59,320	270,133	115,670	53,197	
			외국인	8,956	13,867	347	285	792	2,173	854	890	664	950	840	2,705	2,444	923	
			계	1,106,829	1,017,232	40,387	36,465	90,792	115,507	69,691	49,557	37,649	71,952	60,160	272,838	118,114	54,120	

시군구	유/무료	관광지	구분	2015년	2016년	1월	2월	3월	4월	5월	6월	7월	8월	9월	10월	11월	12월	
진안군	유료	운일암반 일암관광지	내국인	0	0	0	0	0	0	0	0	0	0	0	0	0	0	
			외국인	0	0	0	0	0	0	0	0	0	0	0	0	0	0	0
			계	0	0	0	0	0	0	0	0	0	0	0	0	0	0	0
진안군	유료	운장산 자연휴양림	내국인	81,158	86,748	5,966	5,435	3,486	5,138	5,400	7,386	13,603	16,467	6,319	7,505	5,919	4,124	
			외국인	0	0	0	0	0	0	0	0	0	0	0	0	0	0	0
			계	81,158	86,748	5,966	5,435	3,486	5,138	5,400	7,386	13,603	16,467	6,319	7,505	5,919	4,124	
진안군	유료	진안 홍삼스파	내국인	63,171	72,494	11,196	8,118	3,880	4,389	4,456	3,579	4,654	7,222	3,375	6,472	6,195	8,958	
			외국인	1,772	2,492	43	116	78	183	243	152	84	46	28	739	648	132	
			계	64,943	74,986	11,239	8,234	3,958	4,572	4,699	3,731	4,738	7,268	3,403	7,211	6,843	9,090	
무주군	유료	덕유산 자연휴양림	내국인	60,329	68,767	6,571	4,937	2,105	2,729	5,439	4,192	6,025	8,440	5,696	6,763	8,370	7,500	
			외국인	0	0	0	0	0	0	0	0	0	0	0	0	0	0	
			계	60,329	68,767	6,571	4,937	2,105	2,729	5,439	4,192	6,025	8,440	5,696	6,763	8,370	7,500	
무주군	유료	머루 와인동굴	내국인	215,438	225,389	14,460	8,633	5,079	8,344	16,740	16,920	30,909	56,404	13,213	25,370	19,451	9,866	
			외국인	801	908	32	95	20	68	22	41	70	444	23	21	62	10	
			계	216,239	226,297	14,492	8,728	5,099	8,412	16,762	16,961	30,979	56,848	13,236	25,391	19,513	9,876	
무주군	유료	무주 덕유산 리조트 (카니발)	내국인	265,725	260,836	59,718	49,028	44,648	4,501	8,844	3,062	3,839	35,291	9,694	9,808	6,607	25,796	
			외국인	565	0	0	0	0	0	0	0	0	0	0	0	0	0	
			계	266,290	260,836	59,718	49,028	44,648	4,501	8,844	3,062	3,839	35,291	9,694	9,808	6,607	25,796	
무주군	유료	무주리조트 (레포츠)	내국인	1,553,523	1,591,942	496,766	226,413	258,234	24,362	43,139	32,684	71,815	91,076	35,544	69,454	49,458	192,997	
			외국인	4,006	0	0	0	0	0	0	0	0	0	0	0	0	0	
			계	1,557,529	1,591,942	496,766	226,413	258,234	24,362	43,139	32,684	71,815	91,076	35,544	69,454	49,458	192,997	
무주군	유료	무주 종합수련원	내국인	30,501	30,345	3,227	412	1,372	3,448	4,548	2,196	4,253	4,669	1,749	1,243	1,215	2,013	
			외국인	4	0	0	0	0	0	0	0	0	0	0	0	0	0	
			계	30,505	30,345	3,227	412	1,372	3,448	4,548	2,196	4,253	4,669	1,749	1,243	1,215	2,013	

178 ■ 2016년 주요관광지점 입장객 통계집

시군구	유/무료	관광지	구분	2015년	2016년	1월	2월	3월	4월	5월	6월	7월	8월	9월	10월	11월	12월	
무주군	유료	반디랜드	내국인	223,770	240,807	20,842	12,946	8,455	13,346	22,463	24,348	29,811	40,589	17,415	24,496	18,414	7,682	
			외국인	1,340	1,859	194	59	57	45	79	82	732	246	223	63	63	16	
			계	225,110	242,666	21,036	13,005	8,512	13,391	22,542	24,430	30,543	40,835	17,638	24,559	18,477	7,698	
무주군	유료	자연환경 연수원	내국인	25,859	38,382	208	180	312	697	3,474	2,507	4,433	3,806	4,532	4,661	12,583	989	
			외국인	0	0	0	0	0	0	0	0	0	0	0	0	0	0	
			계	25,859	38,382	208	180	312	697	3,474	2,507	4,433	3,806	4,532	4,661	12,583	989	
무주군	유료	태권도원	내국인	231,634	267,451	15,342	15,945	22,996	14,766	34,651	16,429	40,661	40,729	15,210	26,342	13,257	11,123	
			외국인	20,836	16,796	1,293	425	757	246	933	727	2,891	5,466	637	732	292	2,397	
			계	252,470	284,247	16,635	16,370	23,753	15,012	35,584	17,156	43,552	46,195	15,847	27,074	13,549	13,520	
무주군	무료	덕유산 국립공원 (구천동)	내국인	0	0	-	-	-	-	-	-	-	-	-	-	-	-	
			외국인	0	0	-	-	-	-	-	-	-	-	-	-	-	-	-
			계	1,360,545	1,252,129	253,186	121,585	31,325	35,350	77,715	50,155	124,713	187,905	52,158	143,195	91,421	83,421	
무주군	무료	덕유산 국립공원 (적상산)	내국인	0	0	-	-	-	-	-	-	-	-	-	-	-	-	
			외국인	0	0	-	-	-	-	-	-	-	-	-	-	-	-	
			계	329,809	427,465	13,728	9,814	6,501	14,766	20,977	15,868	35,659	62,971	84,426	72,324	69,348	21,083	
무주군	무료	덕유산 국립공원 (칠연지점)	내국인	0	0	-	-	-	-	-	-	-	-	-	-	-	-	
			외국인	0	0	-	-	-	-	-	-	-	-	-	-	-	-	
			계	68,849	62,062	10,307	5,894	105	0	3,926	5,370	11,500	12,988	2,986	5,625	1,548	1,813	
무주군	무료	무주향교	내국인	21,708	19,595	1,765	1,588	1,773	1,684	1,623	1,685	1,335	2,052	1,757	1,671	1,302	1,360	
			외국인	673	722	53	58	49	46	62	69	52	99	45	59	53	77	
			계	22,381	20,317	1,818	1,646	1,822	1,730	1,685	1,754	1,387	2,151	1,802	1,730	1,355	1,437	
무주군	무료	적상산 사고지	내국인	33,720	33,843	0	0	0	3,475	4,899	3,241	4,237	4,714	3,255	5,450	4,572	0	
			외국인	57	27	0	0	0	9	4	0	0	2	1	0	11	0	
			계	33,777	33,870	0	0	0	3,484	4,903	3,241	4,237	4,716	3,256	5,450	4,583	0	

시군구	유/무료	관광지	구분	2015년	2016년	1월	2월	3월	4월	5월	6월	7월	8월	9월	10월	11월	12월	
무주군	무료	최북미술관 김환태 문학관	내국인	33,964	34,967	1,468	1,294	2,412	2,445	2,969	2,778	1,719	7,780	4,754	3,202	2,695	1,451	
			외국인	459	375	59	37	64	6	15	9	13	63	56	6	28	19	
			계	34,423	35,342	1,527	1,331	2,476	2,451	2,984	2,787	1,732	7,843	4,810	3,208	2,723	1,470	
무주군	무료	한전 양수발전처	내국인	132,956	129,999	4,919	2,849	6,375	5,283	8,326	7,129	11,249	14,121	7,061	32,136	26,015	4,536	
			외국인	28	91	0	0	0	0	5	0	0	0	0	3	0	3	80
			계	132,984	130,090	4,919	2,849	6,375	5,283	8,331	7,129	11,249	14,121	7,064	32,136	26,018	4,616	
장수군	유료	방화동 가족휴가촌	내국인	54,320	57,894	1,056	745	1,220	250	120	2,847	18,225	22,533	5,648	2,150	1,560	1,540	
			외국인	0	0	0	0	0	0	0	0	0	0	0	0	0	0	
			계	54,320	57,894	1,056	745	1,220	250	120	2,847	18,225	22,533	5,648	2,150	1,560	1,540	
장수군	유료	와룡 자연휴양림	내국인	38,051	38,012	1,473	660	350	1,873	1,549	3,084	9,474	10,285	2,844	3,360	1,230	1,830	
			외국인	0	0	0	0	0	0	0	0	0	0	0	0	0	0	
			계	38,051	38,012	1,473	660	350	1,873	1,549	3,084	9,474	10,285	2,844	3,360	1,230	1,830	
장수군	유료	장수 승마마 체험장	내국인	3,076	1,619	44	38	47	169	248	163	95	132	198	316	123	46	
			외국인	0	0	0	0	0	0	0	0	0	0	0	0	0	0	
			계	3,076	1,619	44	38	47	169	248	163	95	132	198	316	123	46	
장수군	무료	논개 - 논개생가지	내국인	95,277	105,856	6,259	11,924	6,453	26,289	7,864	4,606	6,898	7,552	7,178	6,647	8,084	6,102	
			외국인	297	413	20	41	28	87	21	20	37	40	39	17	41	22	
			계	95,574	106,269	6,279	11,965	6,481	26,376	7,885	4,626	6,935	7,592	7,217	6,664	8,125	6,124	
장수군	무료	논개 - 의암사 (논개사당)	내국인	0	0	-	-	-	-	-	-	-	-	-	-	-	-	
			외국인	0	0	-	-	-	-	-	-	-	-	-	-	-	-	
			계	96,968	110,556	6,503	6,533	9,162	10,309	10,419	12,489	10,303	4,134	10,452	12,480	9,524	8,248	
장수군	무료	장수도깨비 전시관	내국인	0	33,748	1,249	1,580	2,176	3,055	5,459	2,746	2,672	3,391	3,128	3,715	3,309	1,268	
			외국인	0	248	17	25	13	28	23	14	23	26	29	22	15	13	
			계	0	33,996	1,266	1,605	2,189	3,083	5,482	2,760	2,695	3,417	3,157	3,737	3,324	1,281	

180 ■ 2016년 주요관광지점 입장객 통계집

시군구	유/무료	관광지	구분	2015년	2016년	1월	2월	3월	4월	5월	6월	7월	8월	9월	10월	11월	12월	
장수군	무료	정인승 기념관	내국인	9,088	8,392	750	651	578	837	697	656	656	698	615	1,050	655	549	
			외국인	0	0	0	0	0	0	0	0	0	0	0	0	0	0	0
			계	9,088	8,392	750	651	578	837	697	656	656	698	615	1,050	655	549	
임실군	유료	도화지 도예문화원	내국인	2,397	3,468	0	0	153	232	187	234	302	113	532	1,184	368	163	
			외국인	0	0	0	0	0	0	0	0	0	0	0	0	0	0	
			계	2,397	3,468	0	0	153	232	187	234	302	113	532	1,184	368	163	
임실군	유료	사선대 해피랜드	내국인	39,225	11,565	3,173	2,600	503	508	878	735	1,032	1,023	532	0	0	581	
			외국인	61	45	27	12	0	0	0	0	0	0	0	0	0	6	
			계	39,286	11,610	3,200	2,612	503	508	878	735	1,032	1,023	532	0	0	587	
임실군	유료	성수산 자연휴양림	내국인	38,879	32,086	635	647	1,068	2,343	3,651	2,941	5,000	7,660	2,588	2,910	1,995	648	
			외국인	0	0	0	0	0	0	0	0	0	0	0	0	0	0	
			계	38,879	32,086	635	647	1,068	2,343	3,651	2,941	5,000	7,660	2,588	2,910	1,995	648	
임실군	유료	세심 자연휴양림	내국인	5,337	6,994	0	0	0	0	0	0	2,646	2,148	1,252	948	0	0	
			외국인	0	0	0	0	0	0	0	0	0	0	0	0	0	0	
			계	5,337	6,994	0	0	0	0	0	0	0	2,646	2,148	1,252	948	0	0
임실군	유료	임실 치즈마을	내국인	30,976	24,671	1,265	1,543	1,402	2,609	3,620	2,450	1,860	1,716	2,114	3,943	862	1,287	
			외국인	336	184	8	6	5	0	8	61	0	23	0	22	19	32	
			계	31,312	24,855	1,273	1,549	1,407	2,609	3,628	2,511	1,860	1,739	2,114	3,965	881	1,319	
임실군	유료	임실 치즈스쿨	내국인	11,487	8,004	606	291	226	1,566	1,690	358	0	400	550	1,600	417	300	
			외국인	0	0	0	0	0	0	0	0	0	0	0	0	0	0	
			계	11,487	8,004	606	291	226	1,566	1,690	358	0	400	550	1,600	417	300	
임실군	유료	임실치즈 요리 체험학교	내국인	9,424	7,527	212	157	325	1,553	1,417	271	258	264	474	1,713	636	247	
			외국인	0	0	0	0	0	0	0	0	0	0	0	0	0	0	
			계	9,424	7,527	212	157	325	1,553	1,417	271	258	264	474	1,713	636	247	

시군구	유/무료	관광지	구분	2015년	2016년	1월	2월	3월	4월	5월	6월	7월	8월	9월	10월	11월	12월
임실군	유료	임실치즈 테마파크	내국인	78,830	163,776	2,529	1,958	5,176	8,600	14,356	7,827	4,650	5,109	6,750	95,916	6,808	4,097
			외국인	15	1,582	30	0	10	0	141	36	16	31	10	1,308	0	0
			계	78,845	165,358	2,559	1,958	5,186	8,600	14,497	7,863	4,666	5,140	6,760	97,224	6,808	4,097
임실군	유료	전북119 안전체험관	내국인	157,623	140,154	24	4,270	9,552	14,055	15,419	19,067	19,057	12,974	12,721	3,943	17,153	11,919
			외국인	82	114	0	0	0	0	87	2	3	0	22	0	0	
			계	157,705	140,268	24	4,270	9,552	14,055	15,419	19,154	19,059	12,977	12,721	3,965	17,153	11,919
임실군	유료	전북 종합사격장	내국인	16,430	16,369	542	614	953	872	1,464	1,240	4,837	1,524	1,348	1,687	1,069	219
			외국인	747	3	0	0	0	0	1	0	0	0	2	0	0	0
			계	17,177	16,372	542	614	953	872	1,464	1,241	4,837	1,524	1,350	1,687	1,069	219
임실군	유료	청소년 수련원	내국인	24,248	37,206	1,031	321	1,859	4,754	5,519	5,576	2,193	4,246	2,456	3,933	468	4,850
			외국인	0	0	0	0	0	0	0	0	0	0	0	0	0	0
			계	24,248	37,206	1,031	321	1,859	4,754	5,519	5,576	2,193	4,246	2,456	3,933	468	4,850
임실군	유료	필봉농악 전수교육관	내국인	41,530	36,357	1,224	2,784	997	1,229	1,906	1,545	6,155	9,145	2,966	5,190	1,954	1,262
			외국인	20	780	85	407	0	0	0	141	90	0	37	20	0	
			계	41,550	37,137	1,309	3,191	997	1,229	1,906	1,545	6,296	9,235	2,966	5,227	1,974	1,262
임실군	무료	국립 임실호국원	내국인	0	0	-	-	-	-	-	-	-	-	-	-	-	-
			외국인	0	0	-	-	-	-	-	-	-	-	-	-	-	-
			계	67,820	74,443	4,965	5,295	4,736	5,656	5,684	11,569	6,347	5,309	8,822	6,332	6,323	3,405
임실군	무료	소총사	내국인	0	0	-	-	-	-	-	-	-	-	-	-	-	-
			외국인	0	0	-	-	-	-	-	-	-	-	-	-	-	-
			계	2,557	11,282	138	165	133	173	334	579	1,604	1,715	1,886	2,097	2,372	86
순창군	유료	강천산 군립공원	내국인	1,133,779	1,155,486	29,176	21,951	32,432	63,302	91,997	73,209	87,916	125,000	51,966	219,577	331,879	27,081
			외국인	1,233	1,867	35	20	20	33	45	30	84	26	34	600	721	219
			계	1,135,012	1,157,353	29,211	21,971	32,452	63,335	92,042	73,239	88,000	125,026	52,000	220,177	332,600	27,300

182 ■ 2016년 주요관광지점 입장객 통계집

시군구	유/무료	관광지	구분	2015년	2016년	1월	2월	3월	4월	5월	6월	7월	8월	9월	10월	11월	12월	
순창군	유료	고추장 익는마을	내국인	12,136	13,753	125	193	324	1,481	1,374	1,507	1,602	427	1,268	3,914	1,195	343	
			외국인	40	0	0	0	0	0	0	0	0	0	0	0	0	0	0
			계	12,176	13,753	125	193	324	1,481	1,374	1,507	1,602	427	1,268	3,914	1,195	343	
순창군	유료	섬진강 항가 오토캠핑장	내국인	10,642	18,709	1,213	854	1,096	1,569	1,548	1,323	1,734	2,312	1,870	2,124	1,497	1,569	
			외국인	33	82	22	10	4	6	12	12	16	0	0	0	0	0	
			계	10,675	18,791	1,235	864	1,100	1,575	1,560	1,335	1,750	2,312	1,870	2,124	1,497	1,569	
순창군	유료	장류체험관	내국인	12,053	12,368	251	62	551	1,637	1,648	1,111	942	204	963	2,650	1,759	590	
			외국인	191	202	0	0	0	80	92	30	0	0	0	0	0	0	
			계	12,244	12,570	251	62	551	1,717	1,740	1,141	942	204	963	2,650	1,759	590	
순창군	유료	회문산 휴양림	내국인	46,210	64,761	4,082	2,773	2,383	3,595	7,571	6,885	8,657	7,300	5,204	6,561	6,765	2,985	
			외국인	0	0	0	0	0	0	0	0	0	0	0	0	0	0	
			계	46,210	64,761	4,082	2,773	2,383	3,595	7,571	6,885	8,657	7,300	5,204	6,561	6,765	2,985	
순창군	유료	훈몽재	내국인	2,364	2,421	62	45	127	130	575	203	260	297	237	166	228	91	
			외국인	0	0	0	0	0	0	0	0	0	0	0	0	0	0	
			계	2,364	2,421	62	45	127	130	575	203	260	297	237	166	228	91	
순창군	무료	녹두장군 전봉준관	내국인	0	0	-	-	-	-	-	-	-	-	-	-	-	-	
			외국인	0	0	-	-	-	-	-	-	-	-	-	-	-	-	
			계	2,575	2,564	172	154	178	365	143	283	290	269	137	270	131	172	
순창군	무료	섬진강 자연거길 (순창 장군목 구간)	내국인	0	0	-	-	-	-	-	-	-	-	-	-	-	-	
			외국인	0	0	-	-	-	-	-	-	-	-	-	-	-	-	
			계	59,414	55,881	2,635	1,516	5,496	5,362	6,349	3,429	4,716	7,312	6,721	7,124	3,300	1,921	
고창군	유료	고창 고인돌유적	내국인	637,888	653,807	34,004	13,226	16,959	72,611	35,175	9,532	52,660	37,126	102,810	149,685	85,520	44,499	
			외국인	17,737	1,871	20	16	17	58	117	88	65	173	47	196	1,021	53	
			계	655,625	655,678	34,024	13,242	16,976	72,669	35,292	9,620	52,725	37,299	102,857	149,881	86,541	44,552	

시군구	유/무료	관광지	구분	2015년	2016년	1월	2월	3월	4월	5월	6월	7월	8월	9월	10월	11월	12월	
고창군	유료	고창읍성	내국인	1,393,306	1,414,896	31,097	43,304	42,893	132,461	54,652	20,170	62,611	35,724	9,034	213,484	419,440	350,026	
			외국인	18,231	6,641	58	110	74	308	295	198	129	161	137	137	3,224	1,267	680
			계	1,411,537	1,421,537	31,155	43,414	42,967	132,769	54,947	20,368	62,740	35,885	9,171	216,708	420,707	350,706	
고창군	유료	석정온천 관광지 (휴스파)	내국인	603,159	608,331	48,217	50,600	36,379	36,852	36,026	33,688	36,611	33,125	33,309	138,163	59,181	66,180	
			외국인	4,769	602	65	72	53	83	92	64	0	132	41	0	0	0	
			계	607,928	608,933	48,282	50,672	36,432	36,935	36,118	33,752	36,611	33,257	33,350	138,163	59,181	66,180	
고창군	유료	판소리 박물관	내국인	81,794	90,062	2,338	3,314	17,541	4,735	3,359	2,188	2,501	10,463	5,697	20,967	12,239	4,720	
			외국인	9,211	981	25	20	35	40	30	25	86	82	36	39	525	38	
			계	91,005	91,043	2,363	3,334	17,576	4,775	3,389	2,213	2,587	10,545	5,733	21,006	12,764	4,758	
고창군	유료	하전갯벌 체험마을	내국인	95,208	147,830	911	1,390	1,807	8,048	25,003	12,893	25,877	20,115	9,778	29,132	10,423	2,453	
			외국인	3,769	270	0	9	7	23	18	0	68	0	46	35	42	22	
			계	98,977	148,100	911	1,399	1,814	8,071	25,021	12,893	25,945	20,115	9,824	29,167	10,465	2,475	
고창군	무료	무장읍성	내국인	0	0	-	-	-	-	-	-	-	-	-	-	-	-	
			외국인	0	0	-	-	-	-	-	-	-	-	-	-	-	-	
			계	19,305	33,519	380	716	1,261	2,930	1,270	648	1,274	11,568	1,963	8,804	1,394	1,311	
고창군	무료	미당시 박물관	내국인	0	0	-	-	-	-	-	-	-	-	-	-	-	-	
			외국인	0	0	-	-	-	-	-	-	-	-	-	-	-	-	
			계	151,599	154,278	1,382	15,508	5,529	5,545	4,648	1,960	2,140	23,988	12,585	29,318	49,969	1,706	
고창군	무료	선운산 도립공원	내국인	0	0	-	-	-	-	-	-	-	-	-	-	-	-	
			외국인	0	0	-	-	-	-	-	-	-	-	-	-	-	-	
			계	1,632,315	1,694,326	41,416	59,721	95,307	163,760	117,378	144,979	80,230	89,955	158,092	380,335	288,550	74,603	
부안군	유료	대명리조트 변산 아쿠아월드	내국인	66,454	67,807	5,343	5,244	3,711	5,547	5,714	5,463	7,297	7,383	5,233	6,179	5,111	5,582	
			외국인	458	352	6	7	11	36	11	7	9	8	13	99	136	9	
			계	66,912	68,159	5,349	5,251	3,722	5,583	5,725	5,470	7,306	7,391	5,246	6,278	5,247	5,591	

184 ■ 2016년 주요관광지점 입장객 통계집

시군구	유/무료	관광지	구분	2015년	2016년	1월	2월	3월	4월	5월	6월	7월	8월	9월	10월	11월	12월	
부안군	유료	모항해나루 가족호텔 야외플장	내국인	2,451	9,128	0	0	0	0	0	0	3,775	5,353	0	0	0	0	
			외국인	0	0	0	0	0	0	0	0	0	0	0	0	0	0	0
			계	2,451	9,128	0	0	0	0	0	0	0	0	3,775	5,353	0	0	0
부안군	유료	변산반도 국립공원 (내소사)	내국인	715,027	660,512	35,279	29,275	35,639	74,804	81,082	54,379	38,453	50,088	36,567	95,229	88,250	41,467	
			외국인	1,804	3,574	39	64	60	250	277	262	331	554	471	703	336	227	
			계	716,831	664,086	35,318	29,339	35,699	75,054	81,359	54,641	38,784	50,642	37,038	95,932	88,586	41,694	
부안군	유료	부안 누에타운	내국인	107,582	123,551	5,205	10,958	4,343	9,516	11,210	12,167	24,561	14,832	8,668	10,995	4,811	6,285	
			외국인	15,569	400	32	46	40	0	0	0	0	0	0	154	0	128	
			계	123,151	123,951	5,237	11,004	4,383	9,516	11,210	12,167	24,561	14,832	8,668	11,149	4,811	6,413	
부안군	유료	부안청자 박물관	내국인	53,967	57,216	2,842	1,733	2,673	7,332	6,585	4,152	3,966	5,677	5,188	6,164	5,167	5,737	
			외국인	50	985	0	20	2	34	253	25	31	155	106	134	16	209	
			계	54,017	58,201	2,842	1,753	2,675	7,366	6,838	4,177	3,997	5,832	5,294	6,298	5,183	5,946	
부안군	유료	상록 해수욕장	내국인	9,889	4,240	50	40	0	0	0	200	1,000	2,000	200	300	200	250	
			외국인	0	0	0	0	0	0	0	0	0	0	0	0	0	0	
			계	9,889	4,240	50	40	0	0	0	0	200	1,000	2,000	200	300	200	250
부안군	유료	신재생 에너지 테마파크	내국인	73,478	62,759	3,023	3,101	2,375	6,577	13,222	4,951	4,257	5,862	5,260	6,581	3,882	3,668	
			외국인	0	0	0	0	0	0	0	0	0	0	0	0	0	0	
			계	73,478	62,759	3,023	3,101	2,375	6,577	13,222	4,951	4,257	5,862	5,260	6,581	3,882	3,668	
부안군	유료	영상 테마파크	내국인	56,073	60,726	4,551	4,041	3,539	5,779	7,900	4,451	3,740	6,287	4,414	7,721	5,039	3,264	
			외국인	0	0	0	0	0	0	0	0	0	0	0	0	0	0	
			계	56,073	60,726	4,551	4,041	3,539	5,779	7,900	4,451	3,740	6,287	4,414	7,721	5,039	3,264	
부안군	유료	원송이학교	내국인	56,772	71,682	2,396	1,583	2,607	16,930	12,892	5,248	3,872	5,317	3,386	7,907	4,168	5,376	
			외국인	0	0	0	0	0	0	0	0	0	0	0	0	0	0	
			계	56,772	71,682	2,396	1,583	2,607	16,930	12,892	5,248	3,872	5,317	3,386	7,907	4,168	5,376	

시군구	유/무료	관광지	구분	2015년	2016년	1월	2월	3월	4월	5월	6월	7월	8월	9월	10월	11월	12월		
부안군	유료	청림청소년 수련시설 (천문대)	내국인	13,801	10,721	273	170	615	586	1,522	832	2,094	1,520	398	662	1,469	580		
			외국인	5	0	0	0	0	0	0	0	0	0	0	0	0	0	0	0
			계	13,806	10,721	273	170	615	586	1,522	832	2,094	1,520	398	662	1,469	580	580	
부안군	무료	변산반도 국립공원 (남여치)	내국인	0	0	-	-	-	-	-	-	-	-	-	-	-	-	-	
			외국인	0	0	-	-	-	-	-	-	-	-	-	-	-	-	-	-
			계	21,047	18,626	1,496	1,179	1,617	2,356	1,408	2,173	600	840	1,185	1,141	3,259	1,372	1,372	
부안군	무료	변산반도 국립공원 (내변산)	내국인	0	0	-	-	-	-	-	-	-	-	-	-	-	-	-	
			외국인	0	0	-	-	-	-	-	-	-	-	-	-	-	-	-	-
			계	133,192	154,585	5,693	7,289	8,806	12,740	16,651	13,805	11,001	11,104	8,082	16,746	21,326	21,342	21,342	
부안군	무료	변산반도 국립공원 (원암)	내국인	0	0	-	-	-	-	-	-	-	-	-	-	-	-	-	
			외국인	0	0	-	-	-	-	-	-	-	-	-	-	-	-	-	-
			계	20,052	16,912	1,069	842	1,856	1,776	1,696	1,626	1,070	783	1,096	1,761	2,209	1,128	1,128	
부안군	무료	새만금 전시관	내국인	0	0	-	-	-	-	-	-	-	-	-	-	-	-	-	
			외국인	0	0	-	-	-	-	-	-	-	-	-	-	-	-	-	-
			계	442,044	414,452	20,326	22,825	26,167	50,058	46,867	32,431	40,974	47,889	26,105	41,763	34,475	24,572	24,572	
부안군	무료	위도	내국인	0	0	-	-	-	-	-	-	-	-	-	-	-	-	-	
			외국인	0	0	-	-	-	-	-	-	-	-	-	-	-	-	-	-
			계	151,399	85,009	2,681	2,259	5,160	5,295	14,879	9,090	12,763	14,078	7,617	6,123	3,383	1,681	1,681	

2016 주요관광지점 입장객 통계집

전라남도

시군구	유/무료	관광지	구분	2015년	2016년	1월	2월	3월	4월	5월	6월	7월	8월	9월	10월	11월	12월		
목포시	유료	남농기념관	내국인	5,507	5,976	434	293	455	566	859	531	441	475	303	683	582	354		
			외국인	12	20	0	1	3	2	1	1	7	3	0	0	0	0	2	
			계	5,519	5,996	434	294	458	568	860	532	448	478	303	683	582	356		
목포시	유료	목포국제 축구센터	내국인	0	0	-	-	-	-	-	-	-	-	-	-	-	-		
			외국인	0	0	-	-	-	-	-	-	-	-	-	-	-	-	-	
			계	0	735,698	61,069	30,994	65,870	63,856	68,733	50,122	66,036	61,243	62,458	67,041	112,485	25,791		
목포시	유료	목포 근대역사관 I·II관	내국인	33,055	47,673	3,436	2,828	3,019	4,311	6,385	4,375	3,391	4,782	2,662	4,680	4,415	3,389		
			외국인	160	8,544	10	5	53	885	37	564	2,162	2,705	1,668	386	64	5		
			계	33,215	56,217	3,446	2,833	3,072	5,196	6,422	4,939	5,553	7,487	4,330	5,066	4,479	3,394		
목포시	유료	목포문학관	내국인	18,006	20,225	1,203	723	701	1,361	2,150	1,641	1,490	1,037	1,875	2,661	2,608	2,775		
			외국인	0	78	0	0	4	1	13	5	3	17	8	14	9	4		
			계	18,006	20,303	1,203	723	705	1,362	2,163	1,646	1,493	1,054	1,883	2,675	2,617	2,779		
목포시	유료	목포 시민문화 체육센터	내국인	0	25,405	-	-	-	-	-	-	-	-	-	-	-	9,261	16,144	
			외국인	0	131	-	-	-	-	-	-	-	-	-	-	-	-	76	55
			계	0	25,536	-	-	-	-	-	-	-	-	-	-	-	-	9,337	16,199
목포시	유료	목포시 청소년 수련원	내국인	0	27,419	432	642	846	2,539	2,049	3,843	4,105	5,292	2,525	3,200	1,436	510		
			외국인	0	160	0	0	0	0	0	0	0	160	0	0	0	0		
			계	0	27,579	432	642	846	2,539	2,049	3,843	4,105	5,452	2,525	3,200	1,436	510		
목포시	유료	목포 자연사 박물관	내국인	316,837	349,248	21,159	21,708	19,283	40,528	44,895	25,889	27,251	41,711	26,956	33,757	22,961	23,150		
			외국인	1,249	5,537	0	19	383	2,095	907	604	442	392	296	185	138	76		
			계	318,086	354,785	21,159	21,727	19,666	42,623	45,802	26,493	27,693	42,103	27,252	33,942	23,099	23,226		
목포시	유료	부주산 국제파크 골프장	내국인	0	22,607	1,599	2,048	0	1,728	2,141	1,949	1,865	1,778	2,415	2,765	2,248	2,071		
			외국인	0	0	0	0	0	0	0	0	0	0	0	0	0	0		
			계	0	22,607	1,599	2,048	0	1,728	2,141	1,949	1,865	1,778	2,415	2,765	2,248	2,071		

190 ■ 2016년 주요관광지점 입장객 통계집

시군구	유/무료	관광지	구분	2015년	2016년	1월	2월	3월	4월	5월	6월	7월	8월	9월	10월	11월	12월	
목포시	유료	사랑의섬 외달도	내국인	19,538	25,116	415	243	439	609	992	1,251	6,665	11,405	843	992	827	435	
			외국인	0	90	0	0	5	15	20	15	35	0	0	0	0	0	0
			계	19,538	25,206	415	243	444	624	1,012	1,266	6,700	11,405	843	992	827	435	
목포시	유료	삼학도 카누캠프	내국인	0	0	-	-	-	-	-	-	-	-	-	-	0	0	
			외국인	0	0	-	-	-	-	-	-	-	-	-	-	-	0	0
			계	0	0	-	-	-	-	-	-	-	-	-	-	-	0	0
목포시	유료	어린이 바다과학관	내국인	228,044	203,540	9,511	10,402	8,115	14,918	26,437	15,477	22,281	24,959	17,531	20,434	15,804	17,671	
			외국인	0	116	0	4	5	13	25	7	32	9	0	8	2	11	
			계	228,044	203,656	9,511	10,406	8,120	14,931	26,462	15,484	22,313	24,968	17,531	20,442	15,806	17,682	
목포시	무료	국립해양 문화재 연구소	내국인	222,099	193,026	15,322	13,717	12,055	18,691	16,203	8,933	11,875	13,775	15,181	19,931	26,471	20,872	
			외국인	8,117	14,050	105	94	648	3,149	831	1,226	2,328	2,847	1,636	865	200	121	
			계	230,216	207,076	15,427	13,811	12,703	21,840	17,034	10,159	14,203	16,622	16,817	20,796	26,671	20,993	
목포시	무료	김대중 노벨평화상 기념관	내국인	137,917	219,649	13,534	12,493	12,097	23,226	24,853	17,538	21,853	31,873	15,392	18,619	15,772	12,399	
			외국인	1,321	704	69	38	44	58	64	33	111	107	51	58	26	45	
			계	139,238	220,353	13,603	12,531	12,141	23,284	24,917	17,571	21,964	31,980	15,443	18,677	15,798	12,444	
목포시	무료	목포갯바위	내국인	0	0	-	-	-	-	-	-	-	-	-	-	-	-	
			외국인	0	0	-	-	-	-	-	-	-	-	-	-	-	-	
			계	0	174,552	-	-	-	-	-	-	-	42,569	41,372	34,858	34,028	21,725	
여수시	유료	거문도	내국인	246,643	282,684	6,802	9,065	22,840	32,733	30,210	27,767	15,749	30,290	39,703	26,846	18,877	21,802	
			외국인	20	34	0	0	0	0	0	33	1	0	0	0	0	0	
			계	246,663	282,718	6,802	9,065	22,840	32,733	30,210	27,800	15,750	30,290	39,703	26,846	18,877	21,802	
여수시	유료	경도골프장	내국인	96,065	110,556	5,224	5,133	8,197	10,617	13,412	12,485	9,379	9,414	6,622	12,221	10,672	7,180	
			외국인	0	0	0	0	0	0	0	0	0	0	0	0	0	0	
			계	96,065	110,556	5,224	5,133	8,197	10,617	13,412	12,485	9,379	9,414	6,622	12,221	10,672	7,180	

시군구	유/무료	관광지	구분	2015년	2016년	1월	2월	3월	4월	5월	6월	7월	8월	9월	10월	11월	12월	
여수시	유료	골전 여가캠핑장	내국인	23,425	21,816	1,505	1,691	1,220	1,840	2,059	1,615	2,276	3,402	1,988	1,396	1,350	1,474	
			외국인	2	0	0	0	0	0	0	0	0	0	0	0	0	0	0
			계	23,427	21,816	1,505	1,691	1,220	1,840	2,059	1,615	2,276	3,402	1,988	1,396	1,350	1,474	
여수시	유료	금오도	내국인	326,024	410,509	22,615	24,908	35,615	38,249	73,669	30,045	28,920	31,827	43,762	36,971	26,293	17,635	
			외국인	604	223	15	52	3	0	5	12	25	20	15	41	21	14	
			계	326,628	410,732	22,630	24,960	35,618	38,249	73,674	30,057	28,945	31,847	43,777	37,012	26,314	17,649	
여수시	유료	디오션 골프장	내국인	83,079	87,044	4,556	4,416	6,343	7,654	8,990	8,488	8,134	8,037	7,366	8,779	8,791	5,490	
			외국인	20	0	0	0	0	0	0	0	0	0	0	0	0	0	
			계	83,099	87,044	4,556	4,416	6,343	7,654	8,990	8,488	8,134	8,037	7,366	8,779	8,791	5,490	
여수시	유료	디오션 리조트 워터파크	내국인	260,809	317,473	18,870	17,049	15,077	14,226	16,347	26,811	63,221	97,949	7,885	10,510	13,004	16,524	
			외국인	0	0	0	0	0	0	0	0	0	0	0	0	0	0	
			계	260,809	317,473	18,870	17,049	15,077	14,226	16,347	26,811	63,221	97,949	7,885	10,510	13,004	16,524	
여수시	유료	봉황산 자연휴양림	내국인	20,819	23,907	1,684	1,712	1,457	1,859	1,968	1,655	2,377	3,687	1,812	2,468	1,532	1,696	
			외국인	0	0	0	0	0	0	0	0	0	0	0	0	0	0	
			계	20,819	23,907	1,684	1,712	1,457	1,859	1,968	1,655	2,377	3,687	1,812	2,468	1,532	1,696	
여수시	유료	소호요트장	내국인	15,027	6,560	0	0	0	0	604	1,552	2,334	1,602	468	0	0	0	
			외국인	119	0	0	0	0	0	0	0	0	0	0	0	0	0	
			계	15,146	6,560	0	0	0	0	604	1,552	2,334	1,602	468	0	0	0	
여수시	유료	송시 마을체험장	내국인	18,060	18,786	0	0	0	898	1,596	3,720	3,222	2,661	1,197	3,102	1,820	570	
			외국인	0	40	0	0	0	0	0	0	0	40	0	0	0	0	
			계	18,060	18,826	0	0	0	898	1,596	3,720	3,222	2,701	1,197	3,102	1,820	570	
여수시	유료	시티파크 골프장	내국인	80,913	85,483	3,323	3,675	5,066	7,696	9,580	10,008	7,977	8,289	6,929	9,369	7,626	5,945	
			외국인	0	0	0	0	0	0	0	0	0	0	0	0	0	0	
			계	80,913	85,483	3,323	3,675	5,066	7,696	9,580	10,008	7,977	8,289	6,929	9,369	7,626	5,945	

192 ■ 2016년 주요관광지점 입장객 통계집

시군구	유/무료	관광지	구분	2015년	2016년	1월	2월	3월	4월	5월	6월	7월	8월	9월	10월	11월	12월
여수시	유료	아쿠아 플라넷여수	내국인	1,025,396	941,679	82,956	65,599	47,932	55,563	85,452	60,898	100,913	195,477	60,750	73,862	46,710	65,567
			외국인	216	4,965	87	182	333	188	21	27	24	53	3,182	584	275	9
			계	1,025,612	946,644	83,043	65,781	48,265	55,751	85,473	60,925	100,937	195,530	63,932	74,446	46,985	65,576
여수시	유료	엑스포 해양공원 (빅오쇼)	내국인	162,739	91,646	0	0	0	5,522	11,765	8,288	13,443	26,449	8,616	12,229	5,334	0
			외국인	1,610	0	0	0	0	0	0	0	0	0	0	0	0	0
			계	164,349	91,646	0	0	0	5,522	11,765	8,288	13,443	26,449	8,616	12,229	5,334	0
여수시	유료	엑스포 해양공원 (스카이다워)	내국인	174,575	127,920	15,463	10,345	6,161	9,739	17,289	10,195	11,618	20,496	8,211	7,852	4,180	6,371
			외국인	2,563	0	0	0	0	0	0	0	0	0	0	0	0	0
			계	177,138	127,920	15,463	10,345	6,161	9,739	17,289	10,195	11,618	20,496	8,211	7,852	4,180	6,371
여수시	유료	여수승마장	내국인	3,949	4,340	350	300	300	350	360	350	400	400	350	350	480	350
			외국인	0	0	0	0	0	0	0	0	0	0	0	0	0	0
			계	3,949	4,340	350	300	300	350	360	350	400	400	350	350	480	350
여수시	유료	여수해양 레일바이크	내국인	378,646	250,315	15,452	16,979	14,187	23,955	35,906	20,152	18,422	28,507	17,158	29,297	18,669	11,631
			외국인	3,231	1,212	25	35	46	0	248	135	297	13	78	185	107	43
			계	381,877	251,527	15,477	17,014	14,233	23,955	36,154	20,287	18,719	28,520	17,236	29,482	18,776	11,674
여수시	유료	여자만 (시티투어, 갯벌체험)	내국인	15,045	22,046	0	0	459	829	2,684	1,308	963	943	2,161	11,782	409	508
			외국인	0	19	0	0	0	0	3	0	16	0	0	0	0	0
			계	15,045	22,065	0	0	459	829	2,687	1,308	979	943	2,161	11,782	409	508
여수시	유료	여천 눈썰매장 에코힐즈	내국인	22,400	21,585	12,600	4,460	0	0	0	0	0	0	0	0	0	4,525
			외국인	0	0	0	0	0	0	0	0	0	0	0	0	0	0
			계	22,400	21,585	12,600	4,460	0	0	0	0	0	0	0	0	0	0
여수시	유료	예술마루	내국인	104,565	108,344	3,542	2,904	4,373	7,280	8,561	10,333	6,811	8,407	11,021	15,490	13,933	15,689
			외국인	18,473	0	0	0	0	0	0	0	0	0	0	0	0	0
			계	123,038	108,344	3,542	2,904	4,373	7,280	8,561	10,333	6,811	8,407	11,021	15,490	13,933	15,689

시군구	유/무료	관광지	구분	2015년	2016년	1월	2월	3월	4월	5월	6월	7월	8월	9월	10월	11월	12월	
여주시	유료	유람선 (사도코스)	내국인	0	10,382	0	0	0	1,032	3,682	1,398	1,020	1,051	377	904	671	247	
			외국인	0	2	0	0	0	0	0	0	0	0	0	0	0	0	2
			계	0	10,384	0	0	0	1,032	3,682	1,398	1,020	1,051	377	904	671	249	
여주시	유료	유람선 (오동도 코스)	내국인	447,400	460,724	5,444	3,377	36,296	122,306	89,059	37,005	17,951	46,236	24,299	40,808	24,290	13,653	
			외국인	210	3,519	0	0	0	0	3,000	0	0	236	283	0	0	0	
			계	447,610	464,243	5,444	3,377	36,296	122,306	92,059	37,005	17,951	46,472	24,582	40,808	24,290	13,653	
여주시	유료	유람선 (향일암 코스)	내국인	0	0	0	0	0	0	0	0	0	0	0	0	0	0	
			외국인	0	0	0	0	0	0	0	0	0	0	0	0	0	0	
			계	0	0	0	0	0	0	0	0	0	0	0	0	0	0	
여주시	유료	전라남도 수산종합관	내국인	102,813	101,089	7,696	7,119	7,247	9,869	10,507	7,241	10,468	18,459	6,388	7,243	4,469	4,383	
			외국인	316	238	28	26	18	24	22	14	32	28	15	17	6	8	
			계	103,129	101,327	7,724	7,145	7,265	9,893	10,529	7,255	10,500	18,487	6,403	7,260	4,475	4,391	
여주시	유료	하화도	내국인	50,540	46,142	1,225	1,230	4,660	10,102	9,159	6,543	4,942	1,127	1,219	3,108	2,085	742	
			외국인	10	42	0	0	0	0	22	0	0	0	0	18	0	2	
			계	50,550	46,184	1,225	1,230	4,660	10,102	9,181	6,543	4,942	1,127	1,219	3,126	2,085	744	
여주시	유료	향일암	내국인	562,568	525,146	40,605	39,728	41,126	56,597	57,247	42,341	39,472	56,054	23,922	48,318	39,135	40,601	
			외국인	749	0	0	0	0	0	0	0	0	0	0	0	0	0	
			계	563,317	525,146	40,605	39,728	41,126	56,597	57,247	42,341	39,472	56,054	23,922	48,318	39,135	40,601	
여주시	유료	흥국사	내국인	43,595	50,892	727	5,029	4,869	13,436	4,664	3,144	3,171	3,536	2,468	3,856	3,361	2,631	
			외국인	0	0	0	0	0	0	0	0	0	0	0	0	0	0	
			계	43,595	50,892	727	5,029	4,869	13,436	4,664	3,144	3,171	3,536	2,468	3,856	3,361	2,631	
여주시	무료	LG화학 산단투어	내국인	794	371	0	11	5	102	24	101	58	6	18	7	20	19	
			외국인	75	123	0	6	9	17	9	18	5	0	15	12	29	3	
			계	869	494	0	17	14	119	33	119	63	6	33	19	49	22	

194 ■ 2016년 주요관광지점 입장객 통계집

시군구	유/무료	관광지	구분	2015년	2016년	1월	2월	3월	4월	5월	6월	7월	8월	9월	10월	11월	12월
여수시	무료	gs칼텍스 산단투어	내국인	3,101	2,613	346	183	228	539	184	247	13	206	161	261	194	51
			외국인	251	261	0	0	6	16	72	23	4	0	27	28	74	11
			계	3,352	2,874	346	183	234	555	256	270	17	206	188	289	268	62
여수시	무료	남해 화학산단 투어	내국인	10,341	18,479	1,079	1,072	1,311	2,985	1,437	1,533	1,714	1,832	1,116	1,410	1,763	1,227
			외국인	103	223	2	2	8	22	5	5	24	22	31	13	76	13
			계	10,444	18,702	1,081	1,074	1,319	3,007	1,442	1,538	1,738	1,854	1,147	1,423	1,839	1,240
여수시	무료	돌산공원	내국인	0	0	-	-	-	-	-	-	-	-	-	-	-	-
			외국인	0	0	-	-	-	-	-	-	-	-	-	-	-	-
			계	2,569,645	2,472,980	160,246	144,040	204,432	296,927	265,938	204,020	174,645	271,032	143,520	229,080	173,482	205,618
여수시	무료	만성리 검은모래 해변	내국인	0	0	-	-	-	-	-	-	-	-	-	-	-	-
			외국인	0	0	-	-	-	-	-	-	-	-	-	-	-	-
			계	181,400	120,468	0	0	0	0	0	0	21,130	99,338	0	0	0	0
여수시	무료	모사금 해수욕장	내국인	0	0	-	-	-	-	-	-	-	-	-	-	-	-
			외국인	0	0	-	-	-	-	-	-	-	-	-	-	-	-
			계	26,590	40,880	0	0	0	0	0	0	8,880	32,000	0	0	0	0
여수시	무료	방죽포 해수욕장	내국인	0	0	-	-	-	-	-	-	-	-	-	-	-	-
			외국인	0	0	-	-	-	-	-	-	-	-	-	-	-	-
			계	35,155	37,370	0	0	0	0	0	0	7,520	29,850	0	0	0	0
여수시	무료	북한반 잡수정	내국인	0	0	-	-	-	-	-	-	-	-	-	-	-	-
			외국인	0	0	-	-	-	-	-	-	-	-	-	-	-	-
			계	72,233	59,280	6,781	4,272	5,659	5,423	7,470	3,979	3,517	5,731	3,477	4,987	4,152	3,832
여수시	무료	손양원목사 기념관	내국인	0	0	-	-	-	-	-	-	-	-	-	-	-	-
			외국인	0	0	-	-	-	-	-	-	-	-	-	-	-	-
			계	63,058	42,138	2,530	1,960	1,613	4,340	5,800	2,305	5,540	6,850	1,390	6,450	1,980	1,380

시군구	유/무료	관광지	구분	2015년	2016년	1월	2월	3월	4월	5월	6월	7월	8월	9월	10월	11월	12월	
여수시	무료	신덕 해수욕장	내국인	0	0	-	-	-	-	-	-	-	-	-	-	-	-	
			외국인	0	0	-	-	-	-	-	-	-	-	-	-	-	-	-
			계	0	0	0	0	0	0	0	0	0	0	0	0	0	0	0
여수시	무료	엑스포 해양공원 (EDG)	내국인	3,174,887	3,074,070	185,570	208,982	144,073	205,583	317,580	249,725	319,808	588,123	233,706	255,326	185,993	179,601	
			외국인	10,565	0	0	0	0	0	0	0	0	0	0	0	0	0	0
			계	3,185,452	3,074,070	185,570	208,982	144,073	205,583	317,580	249,725	319,808	588,123	233,706	255,326	185,993	179,601	
여수시	무료	여수 민속전시관	내국인	11,466	13,408	909	1,070	781	1,052	902	816	809	836	2,849	1,400	1,075	909	
			외국인	8	12	4	0	0	4	4	0	0	0	0	0	0	0	
			계	11,474	13,420	913	1,070	781	1,056	906	816	809	836	2,849	1,400	1,075	909	
여수시	무료	여수 하멜전시관	내국인	73,908	69,886	6,594	5,234	4,434	5,111	8,241	5,027	5,727	7,867	4,163	5,492	4,233	7,763	
			외국인	98	291	176	5	2	13	6	23	12	12	19	13	5	5	
			계	74,006	70,177	6,770	5,239	4,436	5,124	8,247	5,050	5,739	7,879	4,182	5,505	4,238	7,768	
여수시	무료	오동도	내국인	2,790,833	2,775,510	145,894	128,612	174,689	284,441	293,206	229,272	195,158	301,048	136,616	239,421	275,146	372,007	
			외국인	19,565	24,996	1,062	900	1,163	1,388	2,198	1,493	1,592	2,406	1,441	2,802	4,385	4,166	
			계	2,810,398	2,800,506	146,956	129,512	175,852	285,829	295,404	230,765	196,750	303,454	138,057	242,223	279,531	376,173	
여수시	무료	웅천친수 공원해변	내국인	0	0	-	-	-	-	-	-	-	-	-	-	-	-	
			외국인	0	0	-	-	-	-	-	-	-	-	-	-	-	-	
			계	48,772	89,305	0	0	0	0	273	5,826	11,006	61,104	4,001	7,095	0	0	
여수시	무료	장등 해수욕장	내국인	0	0	-	-	-	-	-	-	-	-	-	-	-	-	
			외국인	0	0	-	-	-	-	-	-	-	-	-	-	-	-	
			계	2,053	7,405	0	0	0	0	0	0	2,615	4,790	0	0	0	0	
여수시	무료	진남관	내국인	195,177	175,507	13,410	9,763	10,960	19,624	21,314	18,183	13,366	16,659	7,965	18,284	12,548	13,431	
			외국인	1,959	1,292	39	12	71	145	194	57	95	240	46	86	218	89	
			계	197,136	176,799	13,449	9,775	11,031	19,769	21,508	18,240	13,461	16,899	8,011	18,370	12,766	13,520	

196 ■ 2016년 주요관광지점 입장객 통계집

시군구	유/무료	관광지	구분	2015년	2016년	1월	2월	3월	4월	5월	6월	7월	8월	9월	10월	11월	12월
순천시	유료	고인돌공원	내국인	35,594	22,480	2,560	1,709	1,598	3,489	3,288	1,293	897	1,943	1,052	2,629	1,237	785
			외국인	66	52	7	7	5	0	0	0	12	5	6	5	3	2
			계	35,660	22,532	2,567	1,716	1,603	3,489	3,288	1,293	909	1,948	1,058	2,634	1,240	787
순천시	유료	기독교 역사박물관	내국인	16,423	24,522	1,495	2,740	1,885	1,711	1,868	1,559	2,219	6,288	863	1,888	1,266	740
			외국인	5	63	2	0	0	0	0	0	2	7	10	28	11	3
			계	16,428	24,585	1,497	2,740	1,885	1,711	1,868	1,559	2,221	6,295	873	1,916	1,277	743
순천시	유료	낙안읍성 민속마을	내국인	798,281	847,649	47,168	65,535	40,439	94,910	106,394	93,270	29,620	49,682	50,837	142,801	82,063	44,930
			외국인	13,393	18,406	57	102	568	1,422	741	1,352	2,002	2,804	4,793	2,585	1,525	455
			계	811,674	866,055	47,225	65,637	41,007	96,332	107,135	94,622	31,622	52,486	55,630	145,386	83,588	45,385
순천시	유료	레이크힐스 골프장	내국인	109,112	94,021	2,897	5,655	7,681	10,240	11,616	10,994	9,191	6,032	4,801	7,993	10,634	6,287
			외국인	0	0	0	0	0	0	0	0	0	0	0	0	0	0
			계	109,112	94,021	2,897	5,655	7,681	10,240	11,616	10,994	9,191	6,032	4,801	7,993	10,634	6,287
순천시	유료	방원공룡 박물관	내국인	5,413	5,321	445	253	302	788	535	467	330	335	546	736	330	254
			외국인	0	0	0	0	0	0	0	0	0	0	0	0	0	0
			계	5,413	5,321	445	253	302	788	535	467	330	335	546	736	330	254
순천시	유료	부영 컨트리클럽	내국인	74,156	91,994	4,820	4,919	14,689	16,435	7,492	6,954	5,083	3,396	6,202	8,235	7,837	5,932
			외국인	0	0	0	0	0	0	0	0	0	0	0	0	0	0
			계	74,156	91,994	4,820	4,919	14,689	16,435	7,492	6,954	5,083	3,396	6,202	8,235	7,837	5,932
순천시	유료	선암사	내국인	257,395	260,031	14,016	10,786	25,013	26,478	25,397	15,293	13,179	17,958	11,016	38,549	46,655	15,691
			외국인	2,687	3,014	59	32	170	125	224	65	125	0	0	2,000	160	54
			계	260,082	263,045	14,075	10,818	25,183	26,603	25,621	15,358	13,304	17,958	11,016	40,549	46,815	15,745
순천시	유료	송광사	내국인	165,103	154,118	9,820	6,957	8,625	16,485	21,440	12,081	9,836	13,258	5,719	19,803	22,786	7,308
			외국인	515	370	0	0	0	220	0	0	0	65	0	0	0	85
			계	165,618	154,488	9,820	6,957	8,625	16,705	21,440	12,081	9,836	13,323	5,719	19,803	22,786	7,393

시군구	유/무료	관광지	구분	2015년	2016년	1월	2월	3월	4월	5월	6월	7월	8월	9월	10월	11월	12월
순천시	유료	순천 드라마 촬영장	내국인	563,956	636,453	57,159	74,383	38,094	49,412	75,056	47,043	42,627	65,334	32,833	61,763	53,927	38,822
			외국인	11,108	9,136	759	1,275	238	766	1,718	801	776	865	257	851	552	278
			계	575,064	645,589	57,918	75,658	38,332	50,178	76,774	47,844	43,403	66,199	33,090	62,614	54,479	39,100
순천시	유료	순천만 국가정원· 순천만습지	내국인	5,291,480	5,398,453	227,330	240,920	265,658	642,840	747,693	367,643	256,441	303,077	308,059	1,187,583	615,807	235,402
			외국인	34,533	33,628	586	882	1,515	2,861	2,040	3,072	4,318	3,960	3,480	4,696	5,522	696
			계	5,326,013	5,432,081	227,916	241,802	267,173	645,701	749,733	370,715	260,759	307,037	311,539	1,192,279	621,329	236,098
순천시	유료	순천 자연휴양림	내국인	44,952	45,290	2,105	2,161	3,307	4,231	3,444	4,486	4,013	4,836	4,090	4,863	6,039	1,715
			외국인	128	267	0	0	0	8	8	13	30	32	28	25	104	19
			계	45,080	45,557	2,105	2,161	3,307	4,239	3,452	4,499	4,043	4,868	4,118	4,888	6,143	1,734
순천시	유료	순천 컨트리클럽	내국인	15,792	26,113	1,103	1,568	1,788	2,039	2,407	2,070	1,854	2,176	2,612	3,347	3,043	2,106
			외국인	0	0	0	0	0	0	0	0	0	0	0	0	0	0
			계	15,792	26,113	1,103	1,568	1,788	2,039	2,407	2,070	1,854	2,176	2,612	3,347	3,043	2,106
순천시	유료	승주CC	내국인	109,922	115,545	4,894	7,474	8,730	10,687	12,122	10,898	10,619	10,643	10,127	11,093	10,070	8,188
			외국인	0	0	0	0	0	0	0	0	0	0	0	0	0	0
			계	109,922	115,545	4,894	7,474	8,730	10,687	12,122	10,898	10,619	10,643	10,127	11,093	10,070	8,188
순천시	유료	에코촌 유스호스텔	내국인	22,040	20,609	1,873	1,264	796	2,043	2,708	1,573	1,617	1,664	1,338	2,259	2,073	1,401
			외국인	0	0	0	0	0	0	0	0	0	0	0	0	0	0
			계	22,040	20,609	1,873	1,264	796	2,043	2,708	1,573	1,617	1,664	1,338	2,259	2,073	1,401
순천시	유료	파인 힐스골프장	내국인	107,433	110,420	2,871	6,355	6,210	10,669	12,355	11,956	10,957	12,005	9,901	10,697	9,600	6,844
			외국인	0	0	0	0	0	0	0	0	0	0	0	0	0	0
			계	107,433	110,420	2,871	6,355	6,210	10,669	12,355	11,956	10,957	12,005	9,901	10,697	9,600	6,844
나주시	유료	골드레이크 CC	내국인	141,876	154,146	2,352	6,898	12,299	15,139	16,956	16,126	14,963	13,987	14,497	16,415	15,347	9,167
			외국인	16	37	1	2	5	4	3	0	3	6	7	3	3	0
			계	141,892	154,183	2,353	6,900	12,304	15,143	16,959	16,126	14,966	13,993	14,504	16,418	15,350	9,167

198 ■ 2016년 주요관광지점 입장객 통계집

시군구	유/무료	관광지	구분	2015년	2016년	1월	2월	3월	4월	5월	6월	7월	8월	9월	10월	11월	12월	
나주시	유료	나주CC	내국인	25,079	23,434	709	1,269	1,900	2,325	2,687	2,581	1,715	1,478	2,045	2,519	2,467	1,739	
			외국인	0	0	0	0	0	0	0	0	0	0	0	0	0	0	0
			계	25,079	23,434	709	1,269	1,900	2,325	2,687	2,581	1,715	1,478	2,045	2,519	2,467	1,739	
나주시	유료	나주 목사내아	내국인	2,029	1,555	126	149	90	127	184	111	148	174	139	90	114	103	
			외국인	0	0	0	0	0	0	0	0	0	0	0	0	0	0	
			계	2,029	1,555	126	149	90	127	184	111	148	174	139	90	114	103	
나주시	유료	나주힐스 CC	내국인	39,095	39,942	1,290	2,174	3,623	3,889	4,292	4,339	3,614	3,345	3,733	3,737	3,469	2,437	
			외국인	0	0	0	0	0	0	0	0	0	0	0	0	0	0	
			계	39,095	39,942	1,290	2,174	3,623	3,889	4,292	4,339	3,614	3,345	3,733	3,737	3,469	2,437	
나주시	유료	영상 테마파크	내국인	34,370	38,610	2,506	5,598	2,485	4,005	5,995	2,754	1,459	1,705	2,350	3,994	2,995	2,764	
			외국인	0	0	0	0	0	0	0	0	0	0	0	0	0	0	
			계	34,370	38,610	2,506	5,598	2,485	4,005	5,995	2,754	1,459	1,705	2,350	3,994	2,995	2,764	
나주시	유료	중흥 골드스파	내국인	364,016	356,352	15,636	14,940	17,107	14,030	27,242	35,044	79,009	90,177	15,362	15,801	13,867	18,137	
			외국인	0	0	0	0	0	0	0	0	0	0	0	0	0	0	
			계	364,016	356,352	15,636	14,940	17,107	14,030	27,242	35,044	79,009	90,177	15,362	15,801	13,867	18,137	
나주시	유료	천연염색 박물관	내국인	57,696	93,594	3,237	3,536	3,411	12,518	11,261	9,307	7,661	7,288	11,430	12,934	6,772	4,239	
			외국인	0	0	0	0	0	0	0	0	0	0	0	0	0	0	
			계	57,696	93,594	3,237	3,536	3,411	12,518	11,261	9,307	7,661	7,288	11,430	12,934	6,772	4,239	
나주시	유료	해피니스 CC	내국인	102,638	115,291	3,247	5,709	8,869	10,751	11,657	11,907	11,238	11,299	10,498	12,118	10,761	7,237	
			외국인	0	0	0	0	0	0	0	0	0	0	0	0	0	0	
			계	102,638	115,291	3,247	5,709	8,869	10,751	11,657	11,907	11,238	11,299	10,498	12,118	10,761	7,237	
나주시	유료	황포돛배	내국인	42,785	28,589	498	784	1,177	4,372	4,801	2,646	1,564	1,609	2,101	5,233	3,209	595	
			외국인	0	0	0	0	0	0	0	0	0	0	0	0	0	0	
			계	42,785	28,589	498	784	1,177	4,372	4,801	2,646	1,564	1,609	2,101	5,233	3,209	595	

시군구	유/무료	관광지	구분	2015년	2016년	1월	2월	3월	4월	5월	6월	7월	8월	9월	10월	11월	12월
나주시	무료	국립나주 박물관	내국인	203,164	192,996	9,177	10,854	10,142	13,883	14,729	10,075	11,201	13,604	17,933	58,767	11,282	11,349
			외국인	108	433	0	10	0	0	50	45	87	64	29	81	67	0
			계	203,272	193,429	9,177	10,864	10,142	13,883	14,779	10,120	11,288	13,668	17,962	58,848	11,349	11,349
나주시	무료	금성관	내국인	0	0	-	-	-	-	-	-	-	-	-	-	-	-
			외국인	0	0	-	-	-	-	-	-	-	-	-	-	-	-
			계	147,454	150,740	9,224	9,860	11,536	16,718	18,862	14,425	11,467	13,503	11,552	14,109	11,529	7,955
광양시	유료	백운산 자연휴양림	내국인	78,337	81,116	2,315	2,657	4,085	7,418	9,863	7,004	9,965	12,041	7,641	7,351	7,296	3,480
			외국인	0	0	0	0	0	0	0	0	0	0	0	0	0	0
			계	78,337	81,116	2,315	2,657	4,085	7,418	9,863	7,004	9,965	12,041	7,641	7,351	7,296	3,480
광양시	무료	광양제철소	내국인	54,422	40,784	1,229	788	2,442	6,877	9,025	3,832	2,571	1,135	1,172	5,995	2,973	2,745
			외국인	2,369	2,525	68	72	209	152	290	200	222	157	160	353	577	65
			계	56,791	43,309	1,297	860	2,651	7,029	9,315	4,032	2,793	1,292	1,332	6,348	3,550	2,810
광양시	무료	광양항 컨테이너 부두	내국인	11,999	8,418	452	295	978	1,171	1,055	668	813	424	582	496	828	656
			외국인	239	373	43	81	40	33	10	0	45	35	30	32	24	0
			계	12,238	8,791	495	376	1,018	1,204	1,065	668	858	459	612	528	852	656
광양시	무료	구봉산 전망대	내국인	0	0	-	-	-	-	-	-	-	-	-	-	-	-
			외국인	0	0	-	-	-	-	-	-	-	-	-	-	-	-
			계	58,752	41,274	5,577	4,506	2,327	3,617	3,772	2,632	2,137	2,703	2,945	3,835	3,804	3,419
광양시	무료	섬진강 자연거길 (섬진강 100리 테마로드)	내국인	0	0	-	-	-	-	-	-	-	-	-	-	-	-
			외국인	0	0	-	-	-	-	-	-	-	-	-	-	-	-
			계	45,196	45,473	997	1,177	3,630	4,208	7,163	5,875	5,894	3,858	2,889	7,163	1,817	802
광양시	무료	옥룡사지 동백나무 숲	내국인	0	0	-	-	-	-	-	-	-	-	-	-	-	-
			외국인	0	0	-	-	-	-	-	-	-	-	-	-	-	-
			계	29,070	28,803	1,749	2,145	7,830	3,844	2,260	1,908	1,320	1,211	2,028	2,409	504	1,595

200 ■ 2016년 주요관광지점 입장객 통계집

시군구	유/무료	관광지	구분	2015년	2016년	1월	2월	3월	4월	5월	6월	7월	8월	9월	10월	11월	12월
광양시	무료	장도전수관 (박물관)	내국인	27,645	22,238	995	1,158	1,121	1,199	2,992	2,789	2,014	3,024	1,967	1,706	1,231	2,042
			외국인	6,088	233	75	14	18	14	13	4	7	50	8	15	5	10
			계	33,733	22,471	1,070	1,172	1,139	1,213	3,005	2,793	2,021	3,074	1,975	1,721	1,236	2,052
광양시	무료	청매실농원	내국인	0	0	-	-	-	-	-	-	-	-	-	-	-	-
			외국인	0	0	-	-	-	-	-	-	-	-	-	-	-	-
			계	166,708	64,239	1,930	1,186	41,309	6,905	2,138	4,157	1,894	2,454	1,382	528	239	117
담양군	유료	가마골 생태공원	내국인	54,259	58,451	960	1,155	1,725	3,162	4,594	5,103	9,272	13,427	4,601	5,966	6,276	2,210
			외국인	76	83	0	0	0	0	12	2	22	42	0	2	0	3
			계	54,335	58,534	960	1,155	1,725	3,162	4,606	5,105	9,294	13,469	4,601	5,968	6,276	2,213
담양군	유료	메타세쿼이 아가로수길	내국인	0	566,781	15,589	15,882	22,557	71,598	99,103	51,820	39,712	56,769	36,256	76,332	65,242	15,921
			외국인	0	2,575	83	4	33	241	21	37	51	43	222	575	883	382
			계	0	569,356	15,672	15,886	22,590	71,839	99,124	51,857	39,763	56,812	36,478	76,907	66,125	16,303
담양군	유료	소쇄원	내국인	298,793	246,433	11,865	12,350	13,987	24,969	36,591	22,726	21,029	29,446	15,284	28,750	20,622	8,814
			외국인	3,750	1,074	19	17	94	56	209	70	123	143	69	131	123	20
			계	302,543	247,507	11,884	12,367	14,081	25,025	36,800	22,796	21,152	29,589	15,353	28,881	20,745	8,834
담양군	유료	죽녹원	내국인	2,241,265	1,355,271	61,619	69,032	77,116	126,755	202,201	122,483	104,167	162,576	88,797	155,127	125,044	60,354
			외국인	55,601	5,784	46	195	395	343	984	788	419	261	257	906	938	252
			계	2,296,866	1,361,055	61,665	69,227	77,511	127,098	203,185	123,271	104,586	162,837	89,054	156,033	125,982	60,606
담양군	유료	한국가사 문학관	내국인	0	91,121	3,588	5,034	4,070	7,504	12,106	9,254	7,113	8,797	6,814	11,275	10,100	5,466
			외국인	0	35	0	0	0	4	2	0	4	18	1	5	0	1
			계	0	91,156	3,588	5,034	4,070	7,508	12,108	9,254	7,117	8,815	6,815	11,280	10,100	5,467
담양군	유료	한국대나무 박물관	내국인	0	107,974	5,497	7,006	7,587	14,856	15,002	8,625	9,374	9,900	5,967	12,332	8,143	3,685
			외국인	0	820	34	36	69	111	117	128	51	71	39	86	64	14
			계	0	108,794	5,531	7,042	7,656	14,967	15,119	8,753	9,425	9,971	6,006	12,418	8,207	3,699

시군구	유/무료	관광지	구분	2015년	2016년	1월	2월	3월	4월	5월	6월	7월	8월	9월	10월	11월	12월	
담양군	무료	용마루길	내국인	0	0	-	-	-	-	-	-	-	-	-	-	-	-	
			외국인	0	0	-	-	-	-	-	-	-	-	-	-	-	-	-
			계	0	307,498	16,184	17,658	21,201	34,050	34,514	25,771	22,860	22,413	20,908	36,405	36,682	18,852	
담양군	무료	창평 슬로시티	내국인	0	208,546	3,250	3,530	12,530	25,800	15,807	12,020	9,071	13,038	28,197	40,585	25,509	19,209	
			외국인	0	1,354	78	95	258	198	154	53	67	123	109	132	59	28	
			계	0	209,900	3,328	3,625	12,788	25,998	15,961	12,073	9,138	13,161	28,306	40,717	25,568	19,237	
곡성군	유료	광주CC	내국인	105,429	110,497	2,991	4,821	8,347	10,885	11,253	11,177	10,567	9,409	10,309	11,932	11,526	7,280	
			외국인	1	4	0	0	0	1	1	0	0	1	1	0	0	0	
			계	105,430	110,501	2,991	4,821	8,347	10,886	11,254	11,177	10,567	9,410	10,310	11,932	11,526	7,280	
곡성군	유료	도림사	내국인	39,133	39,638	1,648	1,370	1,213	1,587	2,242	1,711	9,284	14,715	2,432	1,157	1,277	1,002	
			외국인	0	0	0	0	0	0	0	0	0	0	0	0	0	0	
			계	39,133	39,638	1,648	1,370	1,213	1,587	2,242	1,711	9,284	14,715	2,432	1,157	1,277	1,002	
곡성군	유료	섬진강 기차마을	내국인	775,126	761,057	14,567	17,221	30,787	57,874	344,251	83,302	23,011	33,108	36,131	80,453	26,954	13,398	
			외국인	650	2,697	25	74	65	73	1,184	203	46	143	228	602	54	0	
			계	775,776	763,754	14,592	17,295	30,852	57,947	345,435	83,505	23,057	33,251	36,359	81,055	27,008	13,398	
곡성군	유료	섬진강 자연학습원	내국인	3,436	3,994	0	180	135	754	352	391	287	593	102	1,200	0	0	
			외국인	0	0	0	0	0	0	0	0	0	0	0	0	0	0	
			계	3,436	3,994	0	180	135	754	352	391	287	593	102	1,200	0	0	
곡성군	유료	심청 문화센터	내국인	6,770	5,755	485	30	80	298	220	130	4,200	162	50	100	0	0	
			외국인	0	0	0	0	0	0	0	0	0	0	0	0	0	0	
			계	6,770	5,755	485	30	80	298	220	130	4,200	162	50	100	0	0	
곡성군	유료	옥과미술관	내국인	14,223	21,077	634	1,667	1,656	2,411	5,164	2,927	2,587	847	942	829	653	760	
			외국인	0	0	0	0	0	0	0	0	0	0	0	0	0	0	
			계	14,223	21,077	634	1,667	1,656	2,411	5,164	2,927	2,587	847	942	829	653	760	

202 ■ 2016년 주요관광지점 입장객 통계집

시군구	유/무료	관광지	구분	2015년	2016년	1월	2월	3월	4월	5월	6월	7월	8월	9월	10월	11월	12월	
곡성군	유료	외가집 체험마을	내국인	4,000	1,536	33	16	15	62	182	171	189	365	47	295	103	58	
			외국인	0	0	0	0	0	0	0	0	0	0	0	0	0	0	0
			계	4,000	1,536	33	16	15	62	182	171	189	365	47	295	103	58	
곡성군	유료	청소년 야영장	내국인	6,923	10,934	94	123	583	796	1,079	1,121	1,351	1,994	720	705	791	1,577	
			외국인	21	1,124	0	0	0	0	1,121	3	0	0	0	0	0	0	
			계	6,944	12,058	94	123	583	796	1,079	2,242	1,354	1,994	720	705	791	1,577	
곡성군	유료	태안사	내국인	30,317	31,431	1,752	1,680	1,569	1,822	2,832	2,721	5,821	6,221	2,011	2,046	1,821	1,135	
			외국인	0	0	0	0	0	0	0	0	0	0	0	0	0	0	
			계	30,317	31,431	1,752	1,680	1,569	1,822	2,832	2,721	5,821	6,221	2,011	2,046	1,821	1,135	
구례군	유료	The-K 지리산가족호텔 (온천이용)	내국인	69,206	71,646	6,463	5,700	5,064	5,714	5,258	5,079	9,824	2,124	5,716	9,056	5,828	5,820	
			외국인	0	65	0	0	0	0	0	0	0	0	0	25	40	0	0
			계	69,206	71,711	6,463	5,700	5,064	5,714	5,258	5,079	9,824	2,124	5,741	9,096	5,828	5,820	
구례군	유료	구례군 청소년 수련관	내국인	6,066	7,171	105	100	560	427	1,650	368	660	1,036	948	1,157	160	0	
			외국인	0	0	0	0	0	0	0	0	0	0	0	0	0	0	
			계	6,066	7,171	105	100	560	427	1,650	368	660	1,036	948	1,157	160	0	
구례군	유료	구례 자연 드림파크	내국인	0	0	-	-	-	-	-	-	-	-	-	-	-	-	
			외국인	0	0	-	-	-	-	-	-	-	-	-	-	-	-	
			계	0	24,615	1,451	1,011	489	2,850	2,504	3,006	1,662	1,508	1,513	4,091	3,408	1,122	
구례군	유료	농협중앙회 구례연수원	내국인	0	0	-	-	-	-	-	-	-	-	-	-	-		
			외국인	0	0	-	-	-	-	-	-	-	-	-	-	-		
			계	0	9,275	139	90	329	3,268	1,102	768	623	538	640	495	1,283	0	
구례군	유료	섬진강 어류생태관	내국인	64,408	90,267	5,437	5,056	8,460	9,466	8,189	6,108	7,877	15,561	8,137	7,085	4,229	4,662	
			외국인	0	0	0	0	0	0	0	0	0	0	0	0	0	0	
			계	64,408	90,267	5,437	5,056	8,460	9,466	8,189	6,108	7,877	15,561	8,137	7,085	4,229	4,662	

시군구	유/무료	관광지	구분	2015년	2016년	1월	2월	3월	4월	5월	6월	7월	8월	9월	10월	11월	12월	
구례군	유료	야생화 자연 생태학습장	내국인	15,065	23,230	642	516	1,144	5,176	2,756	2,250	2,859	1,912	1,510	2,183	1,216	1,066	
			외국인	0	0	0	0	0	0	0	0	0	0	0	0	0	0	0
			계	15,065	23,230	642	516	1,144	5,176	2,756	2,250	2,859	1,912	1,510	2,183	1,216	1,066	
구례군	유료	지리산 국립공원 (노고단)	내국인	336,868	345,063	20,938	13,546	16,009	18,546	48,186	23,148	24,631	36,831	25,333	63,217	41,654	13,024	
			외국인	0	0	0	0	0	0	0	0	0	0	0	0	0	0	
			계	336,868	345,063	20,938	13,546	16,009	18,546	48,186	23,148	24,631	36,831	25,333	63,217	41,654	13,024	
구례군	유료	지리산 국립공원 (연곡사)	내국인	56,743	71,192	1,156	1,460	2,359	2,189	1,754	1,451	5,381	17,307	4,342	13,946	19,067	780	
			외국인	0	0	0	0	0	0	0	0	0	0	0	0	0		
			계	56,743	71,192	1,156	1,460	2,359	2,189	1,754	1,451	5,381	17,307	4,342	13,946	19,067	780	
구례군	유료	지리산 국립공원 (천은사)	내국인	487,057	440,066	25,123	21,257	37,241	30,691	44,002	26,608	39,270	60,365	26,590	76,649	40,088	12,182	
			외국인	0	0	0	0	0	0	0	0	0	0	0	0	0		
			계	487,057	440,066	25,123	21,257	37,241	30,691	44,002	26,608	39,270	60,365	26,590	76,649	40,088	12,182	
구례군	유료	지리산 국립공원 (화엄사)	내국인	428,257	441,020	24,671	16,216	50,043	47,677	65,155	19,197	30,730	54,112	25,740	49,864	39,504	18,111	
			외국인	0	0	0	0	0	0	0	0	0	0	0	0	0		
			계	428,257	441,020	24,671	16,216	50,043	47,677	65,155	19,197	30,730	54,112	25,740	49,864	39,504	18,111	
구례군	유료	지리산 생태탐방 연수원	내국인	0	0	-	-	-	-	-	-	-	-	-	-	-	-	
			외국인	0	0	-	-	-	-	-	-	-	-	-	-	-	-	
			계	0	10,849	231	111	327	1,159	1,283	1,773	956	2,243	581	1,149	1,036	0	
구례군	유료	지리산 온천랜드 (온천이용)	내국인	292,392	253,233	39,460	35,303	24,263	20,895	18,956	6,790	7,087	20,194	14,873	19,399	19,729	26,284	
			외국인	0	0	0	0	0	0	0	0	0	0	0	0	0		
			계	292,392	253,233	39,460	35,303	24,263	20,895	18,956	6,790	7,087	20,194	14,873	19,399	19,729	26,284	
구례군	유료	지리산 치즈랜드	내국인	0	0	-	-	-	-	-	-	-	-	-	-	-	-	
			외국인	0	0	-	-	-	-	-	-	-	-	-	-	-		
			계	0	3,365	0	-	47	857	551	215	131	234	207	888	235	0	

204 ■ 2016년 주요관광지점 입장객 통계집

시군구	유/무료	관광지	구분	2015년	2016년	1월	2월	3월	4월	5월	6월	7월	8월	9월	10월	11월	12월	
구례군	유료	지리산 학생수련장	내국인	7,531	6,972	0	0	216	1,258	1,264	1,424	450	407	1,041	912	0	0	
			외국인	0	0	0	0	0	0	0	0	0	0	0	0	0	0	0
			계	7,531	6,972	0	0	216	1,258	1,264	1,424	450	407	1,041	912	0	0	0
구례군	유료	피아골	내국인	0	0	-	-	-	-	-	-	-	-	-	-	-	-	
			외국인	0	0	-	-	-	-	-	-	-	-	-	-	-	-	-
			계	0	76,372	0	0	0	0	448	2,498	13,681	17,256	2,092	18,415	21,328	654	
구례군	무료	산수유사랑 공원	내국인	0	0	-	-	-	-	-	-	-	-	-	-	-	-	
			외국인	0	0	-	-	-	-	-	-	-	-	-	-	-	-	
			계	236,107	198,485	5,780	4,429	165,230	9,189	3,006	1,529	2,690	420	737	2,653	1,502	1,320	
구례군	무료	수락폭포	내국인	0	0	-	-	-	-	-	-	-	-	-	-	-	-	
			외국인	0	0	-	-	-	-	-	-	-	-	-	-	-	-	
			계	97,583	156,421	2,510	1,273	12,543	4,623	5,634	5,703	30,277	74,105	6,144	4,385	5,368	3,856	
구례군	무료	오산사성암	내국인	0	0	-	-	-	-	-	-	-	-	-	-	-	-	
			외국인	0	0	-	-	-	-	-	-	-	-	-	-	-	-	
			계	0	195,403	11,504	11,472	28,183	32,931	5,163	11,424	9,774	18,038	14,362	21,152	20,565	10,835	
구례군	무료	운조루유물 전시관	내국인	0	10,345	0	0	0	654	1,580	1,143	1,115	864	696	2,139	1,485	669	
			외국인	0	0	0	0	0	0	0	0	0	0	0	0	0	0	
			계	0	10,345	0	0	0	654	1,580	1,143	1,115	864	696	2,139	1,485	669	
고흥군	유료	고흥우주 천문과학관	내국인	17,538	19,293	1,217	1,792	593	1,136	1,838	1,297	2,430	4,783	1,052	968	1,227	960	
			외국인	0	0	0	0	0	0	0	0	0	0	0	0	0	0	
			계	17,538	19,293	1,217	1,792	593	1,136	1,838	1,297	2,430	4,783	1,052	968	1,227	960	
고흥군	유료	국립고흥 청소년 우주체험센터	내국인	44,442	46,602	3,942	1,723	1,639	4,196	6,384	3,867	4,182	5,554	4,532	3,477	5,075	2,031	
			외국인	0	0	0	0	0	0	0	0	0	0	0	0	0	0	
			계	44,442	46,602	3,942	1,723	1,639	4,196	6,384	3,867	4,182	5,554	4,532	3,477	5,075	2,031	

시군구	유/무료	관광지	구분	2015년	2016년	1월	2월	3월	4월	5월	6월	7월	8월	9월	10월	11월	12월	
고흥군	유료	나로 우주과학관	내국인	137,664	140,872	9,415	7,016	6,307	11,494	16,819	11,364	17,273	25,624	7,773	13,371	7,584	6,832	
			외국인	0	0	0	0	0	0	0	0	0	0	0	0	0	0	0
			계	137,664	140,872	9,415	7,016	6,307	11,494	16,819	11,364	17,273	25,624	7,773	13,371	7,584	6,832	
고흥군	유료	발포역사 전시체험관	내국인	1,883	1,997	84	80	35	130	110	128	250	417	278	149	240	96	
			외국인	0	0	0	0	0	0	0	0	0	0	0	0	0	0	
			계	1,883	1,997	84	80	35	130	110	128	250	417	278	149	240	96	
고흥군	유료	우주발사 전망대	내국인	56,824	51,665	4,696	3,611	2,664	4,605	5,922	3,623	4,777	11,532	3,934	1,203	2,019	3,079	
			외국인	0	0	0	0	0	0	0	0	0	0	0	0	0	0	
			계	56,824	51,665	4,696	3,611	2,664	4,605	5,922	3,623	4,777	11,532	3,934	1,203	2,019	3,079	
고흥군	유료	팔영산 자연휴양림	내국인	40,572	41,982	1,527	1,693	1,436	2,508	3,004	2,323	4,774	5,211	1,905	5,984	6,516	5,101	
			외국인	0	0	0	0	0	0	0	0	0	0	0	0	0	0	
			계	40,572	41,982	1,527	1,693	1,436	2,508	3,004	2,323	4,774	5,211	1,905	5,984	6,516	5,101	
보성군	유료	강골 전통마을	내국인	564	334	12	22	9	38	62	25	54	59	16	12	15	10	
			외국인	0	0	0	0	0	0	0	0	0	0	0	0	0	0	
			계	564	334	12	22	9	38	62	25	54	59	16	12	15	10	
보성군	유료	미력옹기	내국인	2,643	4,118	260	650	480	680	620	350	200	200	176	242	118	142	
			외국인	0	0	0	0	0	0	0	0	0	0	0	0	0	0	
			계	2,643	4,118	260	650	480	680	620	350	200	200	176	242	118	142	
보성군	유료	보성CC	내국인	81,135	77,150	3,892	4,561	5,080	7,422	8,166	7,333	7,085	7,936	6,743	8,325	6,024	4,583	
			외국인	0	0	0	0	0	0	0	0	0	0	0	0	0	0	
			계	81,135	77,150	3,892	4,561	5,080	7,422	8,166	7,333	7,085	7,936	6,743	8,325	6,024	4,583	
보성군	유료	보성군 티벳박물관	내국인	5,987	7,951	241	239	419	3,120	781	670	376	472	328	528	486	291	
			외국인	0	0	0	0	0	0	0	0	0	0	0	0	0	0	
			계	5,987	7,951	241	239	419	3,120	781	670	376	472	328	528	486	291	

206 ■ 2016년 주요관광지점 입장객 통계집

시군구	유/무료	관광지	구분	2015년	2016년	1월	2월	3월	4월	5월	6월	7월	8월	9월	10월	11월	12월	
보성군	유료	소설태백산 맥문학관	내국인	50,225	39,041	4,077	2,365	1,940	4,420	4,193	3,055	3,070	3,000	1,822	4,520	3,316	3,263	
			외국인	0	0	0	0	0	0	0	0	0	0	0	0	0	0	0
			계	50,225	39,041	4,077	2,365	1,940	4,420	4,193	3,055	3,070	3,000	3,070	3,000	1,822	4,520	3,316
보성군	유료	웅치제암산 자연휴양림	내국인	233,734	235,178	8,895	9,417	12,142	20,597	31,763	16,772	27,210	47,048	16,447	17,559	16,992	10,336	
			외국인	0	0	0	0	0	0	0	0	0	0	0	0	0	0	0
			계	233,734	235,178	8,895	9,417	12,142	20,597	31,763	16,772	27,210	47,048	16,447	17,559	16,992	10,336	
보성군	유료	울포해수욕장 관광지 (해수욕차탕)	내국인	109,081	114,036	14,494	14,374	10,143	9,440	9,571	6,090	6,073	7,041	7,627	7,961	8,819	12,403	
			외국인	0	0	0	0	0	0	0	0	0	0	0	0	0	0	0
			계	109,081	114,036	14,494	14,374	10,143	9,440	9,571	6,090	6,073	7,041	7,627	7,961	8,819	12,403	
보성군	유료	울포해수욕 장관광지 (해수풀장)	내국인	21,676	21,873	0	0	0	0	-	-	10,083	11,790	0	0	0	0	
			외국인	0	0	0	0	0	0	-	-	0	0	0	0	0	0	0
			계	21,676	21,873	0	0	0	0	-	-	10,083	11,790	0	0	0	0	0
보성군	유료	천연염색 공예관	내국인	213	0	0	0	0	0	-	-	0	0	0	0	0	0	
			외국인	0	0	0	0	0	0	0	-	-	0	0	0	0	0	0
			계	213	0	0	0	0	0	0	-	-	0	0	0	0	0	0
보성군	유료	한국차 문화공원 (대한다원)	내국인	418,319	350,372	17,607	14,626	16,878	40,334	65,728	37,612	31,457	46,006	22,306	25,133	18,039	14,646	
			외국인	0	0	0	0	0	0	0	0	0	0	0	0	0	0	0
			계	418,319	350,372	17,607	14,626	16,878	40,334	65,728	37,612	31,457	46,006	22,306	25,133	18,039	14,646	
화순군	유료	PGA골프장	내국인	7,180	19,038	0	0	0	532	807	665	4,859	3,871	4,918	1,518	1,176	692	
			외국인	0	0	0	0	0	0	0	0	0	0	0	0	0	0	0
			계	7,180	19,038	0	0	0	532	807	665	4,859	3,871	4,918	1,518	1,176	692	
화순군	유료	금호화순 리조트 (아쿠아나)	내국인	347,622	451,177	51,385	47,336	35,485	8,367	10,347	9,726	73,288	70,389	28,844	37,055	34,657	44,298	
			외국인	4,498	3,978	0	0	80	79	102	209	22	4	130	1,882	1,390	80	
			계	352,120	455,155	51,385	47,336	35,565	8,446	10,449	9,935	73,310	70,393	28,974	38,937	36,047	44,378	

시군구	유/무료	관광지	구분	2015년	2016년	1월	2월	3월	4월	5월	6월	7월	8월	9월	10월	11월	12월	
화순군	유료	남광주 컨트리클럽	내국인	65,188	62,812	1,993	3,274	3,765	4,259	6,057	6,267	5,805	6,062	6,460	7,312	6,856	4,702	
			외국인	17	8	0	0	0	4	0	0	0	0	0	0	4	0	0
			계	65,205	62,820	1,993	3,274	3,765	4,263	6,057	6,267	5,805	6,062	6,460	7,316	6,856	4,702	
화순군	유료	무등산 컨트리클럽	내국인	109,482	105,152	2,351	4,748	8,430	10,048	11,417	10,881	9,814	8,686	9,718	11,483	11,242	6,334	
			외국인	0	0	0	0	0	0	0	0	0	0	0	0	0	0	0
			계	109,482	105,152	2,351	4,748	8,430	10,048	11,417	10,881	9,814	8,686	9,718	11,483	11,242	6,334	
화순군	유료	무등산 편백 자연휴양림	내국인	41,674	44,485	1,779	2,464	3,270	3,363	4,679	3,909	5,249	7,902	2,561	3,369	3,080	2,860	
			외국인	0	0	0	0	0	0	0	0	0	0	0	0	0	0	
			계	41,674	44,485	1,779	2,464	3,270	3,363	4,679	3,909	5,249	7,902	2,561	3,369	3,080	2,860	
화순군	유료	백아산 자연휴양림	내국인	31,467	20,504	1,460	1,076	1,780	2,385	2,784	1,368	1,468	1,994	1,069	1,211	2,579	1,330	
			외국인	0	0	0	0	0	0	0	0	0	0	0	0	0	0	
			계	31,467	20,504	1,460	1,076	1,780	2,385	2,784	1,368	1,468	1,994	1,069	1,211	2,579	1,330	
화순군	유료	운주사	내국인	104,257	93,880	7,500	1,777	6,152	9,596	7,629	13,192	4,734	5,045	6,162	14,466	11,122	6,505	
			외국인	1,348	0	0	0	0	0	0	0	0	0	0	0	0	0	
			계	105,605	93,880	7,500	1,777	6,152	9,596	7,629	13,192	4,734	5,045	6,162	14,466	11,122	6,505	
화순군	유료	조아벨리 컨트리클럽	내국인	31,539	26,976	739	1,064	1,848	2,473	3,002	2,700	2,121	2,183	2,611	3,356	3,195	1,684	
			외국인	0	0	0	0	0	0	0	0	0	0	0	0	0	0	
			계	31,539	26,976	739	1,064	1,848	2,473	3,002	2,700	2,121	2,183	2,611	3,356	3,195	1,684	
화순군	유료	하니움문화 스포츠센터	내국인	170,896	147,900	14,424	7,433	15,452	16,623	18,801	11,194	16,728	11,806	11,217	6,854	9,630	7,738	
			외국인	6,350	0	0	0	0	0	0	0	0	0	0	0	0	0	
			계	177,246	147,900	14,424	7,433	15,452	16,623	18,801	11,194	16,728	11,806	11,217	6,854	9,630	7,738	
화순군	유료	한천 자연휴양림	내국인	18,184	16,628	635	552	797	1,687	1,730	1,967	1,915	2,259	1,181	1,479	1,524	902	
			외국인	0	0	0	0	0	0	0	0	0	0	0	0	0	0	
			계	18,184	16,628	635	552	797	1,687	1,730	1,967	1,915	2,259	1,181	1,479	1,524	902	

208 ■ 2016년 주요관광지점 입장객 통계집

시군구	유/무료	관광지	구분	2015년	2016년	1월	2월	3월	4월	5월	6월	7월	8월	9월	10월	11월	12월	
화순군	유료	화순적벽	내국인	32,214	28,726	0	0	2,644	3,008	4,392	3,242	3,007	3,231	1,571	3,458	4,173	0	
			외국인	0	0	0	0	0	0	0	0	0	0	0	0	0	0	0
			계	32,214	28,726	0	0	2,644	3,008	4,392	3,242	3,007	3,242	3,007	3,231	1,571	3,458	4,173
화순군	유료	화순 컨트리클럽	내국인	98,170	110,694	6,491	6,842	9,943	8,446	10,449	9,935	10,059	9,423	9,892	11,743	10,988	6,483	
			외국인	0	0	0	0	0	0	0	0	0	0	0	0	0	0	0
			계	98,170	110,694	6,491	6,842	9,943	8,446	10,449	9,935	10,059	9,935	10,059	9,423	9,892	11,743	10,988
화순군	무료	공룡발자국 화석지	내국인	24,411	36,460	3,280	1,200	1,610	553	850	715	1,348	2,906	1,933	2,007	1,908	18,150	
			외국인	0	0	0	0	0	0	0	0	0	0	0	0	0	0	
			계	24,411	36,460	3,280	1,200	1,610	553	850	715	1,348	2,906	1,933	2,007	1,908	18,150	
화순군	무료	무등산 국립공원 (교리)	내국인	0	0	-	-	-	-	-	-	-	-	-	-	-	-	
			외국인	0	0	-	-	-	-	-	-	-	-	-	-	-	-	-
			계	6,409	1,853	352	210	184	136	115	90	265	118	167	71	82	63	
화순군	무료	무등산 국립공원 (너릿재)	내국인	0	0	-	-	-	-	-	-	-	-	-	-	-	-	
			외국인	0	0	-	-	-	-	-	-	-	-	-	-	-	-	
			계	6,755	5,602	615	472	638	568	587	434	245	225	323	350	601	544	
화순군	무료	무등산 국립공원 (도원마을)	내국인	0	0	-	-	-	-	-	-	-	-	-	-	-	-	
			외국인	0	0	-	-	-	-	-	-	-	-	-	-	-	-	
			계	25,340	55,792	4,837	3,027	4,015	1,911	2,632	3,123	9,385	11,351	7,059	2,383	2,455	3,614	
화순군	무료	무등산 국립공원 (들국화마을)	내국인	0	0	-	-	-	-	-	-	-	-	-	-	-	-	
			외국인	0	0	-	-	-	-	-	-	-	-	-	-	-	-	
			계	5,629	16,841	1,310	1,814	2,435	313	1,001	332	2,789	3,498	2,514	403	279	153	
화순군	무료	무등산 국립공원 (만연사)	내국인	0	0	-	-	-	-	-	-	-	-	-	-	-	-	
			외국인	0	0	-	-	-	-	-	-	-	-	-	-	-	-	
			계	221,679	292,638	20,114	26,002	32,663	29,436	24,888	25,468	23,736	32,714	20,356	15,893	18,411	22,957	

시군구	유/무료	관광지	구분	2015년	2016년	1월	2월	3월	4월	5월	6월	7월	8월	9월	10월	11월	12월	
화순군	무료	무등산 국립공원 (상상수목원)	내국인	0	0	-	-	-	-	-	-	-	-	-	-	-	-	
			외국인	0	0	-	-	-	-	-	-	-	-	-	-	-	-	-
			계	7,732	2,421	427	190	156	111	237	258	157	138	258	152	116	221	
화순군	무료	무등산 국립공원 (안양산)	내국인	0	0	-	-	-	-	-	-	-	-	-	-	-	-	
			외국인	0	0	-	-	-	-	-	-	-	-	-	-	-	-	
			계	8,180	4,934	109	126	89	568	1,721	561	65	68	219	658	365	385	
화순군	무료	무등산 국립공원 (장볼재)	내국인	0	0	-	-	-	-	-	-	-	-	-	-	-	-	
			외국인	0	0	-	-	-	-	-	-	-	-	-	-	-	-	
			계	19,189	17,983	2,539	1,225	1,480	1,760	1,738	1,093	578	702	1,043	2,081	2,295	1,449	
화순군	무료	무등산 국립공원 (큰재)	내국인	0	0	-	-	-	-	-	-	-	-	-	-	-	-	
			외국인	0	0	-	-	-	-	-	-	-	-	-	-	-	-	
			계	47,753	47,716	662	503	651	11,845	11,868	7,758	309	331	554	8,191	4,981	63	
화순군	무료	쌍봉사	내국인	0	0	-	-	-	-	-	-	-	-	-	-	-	-	
			외국인	0	0	-	-	-	-	-	-	-	-	-	-	-	-	
			계	28,432	28,563	1,521	2,355	2,516	2,439	2,965	2,800	2,325	2,255	1,948	2,360	3,476	1,603	
화순군	무료	오지호 기념관	내국인	0	0	-	-	-	-	-	-	-	-	-	-	-	-	
			외국인	0	0	-	-	-	-	-	-	-	-	-	-	-	-	
			계	5,325	4,418	723	370	381	180	104	100	705	556	461	364	219	255	
화순군	무료	유마사	내국인	0	0	-	-	-	-	-	-	-	-	-	-	-	-	
			외국인	0	0	-	-	-	-	-	-	-	-	-	-	-	-	
			계	22,876	20,222	2,103	1,995	2,130	450	550	605	585	1,917	2,307	2,955	2,650	1,975	
화순군	무료	충의사	내국인	0	0	-	-	-	-	-	-	-	-	-	-	-	-	
			외국인	0	0	-	-	-	-	-	-	-	-	-	-	-	-	
			계	1,907	2,690	227	219	107	200	117	110	230	232	107	893	104	144	

210 ■ 2016년 주요관광지점 입장객 통계집

시군구	유/무료	관광지	구분	2015년	2016년	1월	2월	3월	4월	5월	6월	7월	8월	9월	10월	11월	12월
화순군	무료	화순 고인돌공원	내국인	134,238	67,277	2,573	2,603	5,042	9,189	11,757	4,899	3,629	5,300	4,885	6,823	6,737	3,840
			외국인	997	231	7	11	2	52	53	12	8	20	3	43	12	8
			계	135,235	67,508	2,580	2,614	5,044	9,241	11,810	4,911	3,637	5,320	4,888	6,866	6,749	3,848
장흥군	유료	심천공원 오토 캠핑장	내국인	20,320	11,574	232	470	537	897	1,057	1,010	1,044	1,244	1,500	1,561	1,530	492
			외국인	67	0	0	0	0	0	0	0	0	0	0	0	0	0
			계	20,387	11,574	232	470	537	897	1,057	1,010	1,044	1,244	1,500	1,561	1,530	492
장흥군	유료	정남진 물 과학관	내국인	15,842	18,830	1,012	954	879	1,623	1,869	1,248	2,088	3,148	1,237	2,962	1,103	707
			외국인	106	15	0	0	0	15	0	0	0	0	0	0	0	0
			계	15,948	18,845	1,012	954	879	1,638	1,869	1,248	2,088	3,148	1,237	2,962	1,103	707
장흥군	유료	정남진 전망대	내국인	33,366	37,372	3,205	2,623	2,221	2,460	3,368	2,483	3,951	4,911	2,850	4,078	2,349	2,873
			외국인	190	15	0	0	0	0	15	0	0	0	0	0	0	0
			계	33,556	37,387	3,205	2,623	2,221	2,460	3,383	2,483	3,951	4,911	2,850	4,078	2,349	2,873
장흥군	유료	정남진 천문과학관	내국인	16,968	13,990	1,018	1,052	388	615	1,109	291	2,032	3,876	869	831	767	1,142
			외국인	92	0	0	0	0	0	0	0	0	0	0	0	0	0
			계	17,060	13,990	1,018	1,052	388	615	1,109	291	2,032	3,876	869	831	767	1,142
장흥군	유료	정남진 해양 뉴시공원	내국인	4,283	2,077	105	33	84	47	120	272	284	305	266	310	215	36
			외국인	0	0	0	0	0	0	0	0	0	0	0	0	0	0
			계	4,283	2,077	105	33	84	47	120	272	284	305	266	310	215	36
장흥군	무료	방촌 유물전시관	내국인	0	0	-	-	-	-	-	-	-	-	-	-	-	-
			외국인	0	0	-	-	-	-	-	-	-	-	-	-	-	-
			계	9,307	8,640	468	405	495	542	901	570	887	1,014	892	977	877	612
장흥군	무료	편백숲 우드랜드	내국인	481,231	476,633	30,253	20,524	20,626	31,661	33,799	32,353	25,859	33,757	44,979	117,720	54,514	30,588
			외국인	804	448	30	12	18	20	26	20	40	56	80	120	26	0
			계	482,035	477,081	30,283	20,536	20,644	31,681	33,825	32,373	25,899	33,813	45,059	117,840	54,540	30,588

시군구	유/무료	관광지	구분	2015년	2016년	1월	2월	3월	4월	5월	6월	7월	8월	9월	10월	11월	12월	
강진군	유료	강진군 고려청자도요지 (구 청자도요지)	내국인	113,724	140,507	6,347	6,058	6,780	10,346	10,689	9,888	13,567	37,314	7,858	13,847	10,810	7,003	
			외국인	2,333	7,606	53	0	0	19	12	6	2,458	3,014	272	452	1,045	275	
			계	116,057	148,113	6,400	6,058	6,780	10,365	10,701	9,894	16,025	40,328	8,130	14,299	11,855	7,278	
강진군	무료	가우도	내국인	0	0	-	-	-	-	-	-	-	-	-	-	-	-	
			외국인	0	0	-	-	-	-	-	-	-	-	-	-	-	-	-
			계	349,423	621,293	34,448	34,615	45,487	43,466	43,930	27,122	56,106	65,249	55,027	94,687	78,647	42,509	
강진군	무료	다산초당	내국인	0	0	-	-	-	-	-	-	-	-	-	-	-	-	
			외국인	0	0	-	-	-	-	-	-	-	-	-	-	-	-	
			계	64,146	112,045	5,917	5,786	8,605	13,484	14,817	9,594	7,440	11,199	6,600	11,431	10,455	6,717	
강진군	무료	영랑생가	내국인	0	0	-	-	-	-	-	-	-	-	-	-	-	-	
			외국인	0	0	-	-	-	-	-	-	-	-	-	-	-	-	
			계	101,350	108,718	4,916	4,601	7,130	15,443	16,232	9,670	7,678	7,052	7,047	11,431	10,243	7,275	
강진군	무료	월출산 국립공원 (금릉경포대)	내국인	0	0	-	-	-	-	-	-	-	-	-	-	-	-	
			외국인	0	0	-	-	-	-	-	-	-	-	-	-	-	-	
			계	66,011	97,857	2,458	2,408	3,618	6,584	10,123	8,716	26,290	17,694	5,028	6,639	5,655	2,644	
강진군	무료	전라병영성 (하멜표류지)	내국인	0	0	-	-	-	-	-	-	-	-	-	-	-	-	
			외국인	0	0	-	-	-	-	-	-	-	-	-	-	-	-	
			계	29,673	26,622	1,197	1,568	1,801	1,724	2,140	1,804	2,704	3,146	2,652	4,564	1,921	1,401	
해남군	유료	가학산 자연휴양림	내국인	23,996	26,205	1,586	1,487	1,121	3,923	2,990	2,438	2,836	3,683	1,552	1,775	1,349	1,465	
			외국인	0	0	0	0	0	0	0	0	0	0	0	0	0	0	
			계	23,996	26,205	1,586	1,487	1,121	3,923	2,990	2,438	2,836	3,683	1,552	1,775	1,349	1,465	
해남군	유료	고산윤선도 유적지	내국인	29,270	27,025	2,338	1,285	1,656	2,651	4,072	2,133	2,300	3,063	1,805	2,900	1,802	1,020	
			외국인	300	409	35	40	55	35	56	25	26	35	24	32	24	22	
			계	29,570	27,434	2,373	1,325	1,711	2,686	4,128	2,158	2,326	3,098	1,829	2,932	1,826	1,042	

212 ■ 2016년 주요관광지점 입장객 통계집

시군구	유/무료	관광지	구분	2015년	2016년	1월	2월	3월	4월	5월	6월	7월	8월	9월	10월	11월	12월
해남군	유료	땅끝관광지	내국인	175,970	209,223	21,887	18,633	19,431	14,747	13,405	12,825	19,834	37,994	10,938	17,177	11,383	10,969
			외국인	0	319	0	0	0	45	28	5	46	67	34	26	50	18
			계	175,970	209,542	21,887	18,633	19,431	14,792	13,433	12,830	19,880	38,061	10,972	17,203	11,433	10,987
해남군	유료	우수영	내국인	45,866	45,243	3,285	2,630	2,125	4,555	6,443	3,535	2,830	4,402	1,657	3,478	6,247	4,056
			외국인	0	0	0	0	0	0	0	0	0	0	0	0	0	0
			계	45,866	45,243	3,285	2,630	2,125	4,555	6,443	3,535	2,830	4,402	1,657	3,478	6,247	4,056
해남군	유료	우항리 공룡박물관	내국인	126,467	128,705	7,988	7,996	7,482	10,821	24,392	9,336	7,981	14,639	10,647	14,361	7,204	5,858
			외국인	0	75	20	35	20	0	0	0	0	0	0	0	0	0
			계	126,467	128,780	8,008	8,031	7,502	10,821	24,392	9,336	7,981	14,639	10,647	14,361	7,204	5,858
영암군	유료	도갑사	내국인	99,000	122,500	9,000	5,500	10,000	12,000	13,000	10,000	8,000	12,000	7,000	17,000	13,000	6,000
			외국인	1,950	2,170	200	120	200	300	150	200	300	150	100	200	150	100
			계	100,950	124,670	9,200	5,620	10,200	12,300	13,150	10,200	8,300	12,150	7,100	17,200	13,150	6,100
영암군	유료	성기동 관광지	내국인	96,510	356,035	1,545	2,571	3,593	325,000	7,350	3,220	1,727	2,334	1,644	61	4,884	2,106
			외국인	256	10,019	4	0	0	10,000	15	0	0	0	0	0	0	0
			계	96,766	366,054	1,549	2,571	3,593	335,000	7,365	3,220	1,727	2,334	1,644	61	4,884	2,106
영암군	유료	아크로 컨트리클럽	내국인	111,185	119,007	2,762	4,982	8,446	11,700	13,170	11,667	11,613	12,877	10,929	13,229	11,537	6,095
			외국인	7	0	0	0	0	0	0	0	0	0	0	0	0	0
			계	111,192	119,007	2,762	4,982	8,446	11,700	13,170	11,667	11,613	12,877	10,929	13,229	11,537	6,095
영암군	유료	영산호관광 농업박물관	내국인	231,084	260,009	6,874	13,454	15,167	17,485	21,826	7,975	5,716	11,948	114,289	26,507	13,165	5,603
			외국인	3,518	5,946	0	0	548	2,500	896	970	757	219	30	6	20	0
			계	234,602	265,955	6,874	13,454	15,715	19,985	22,722	8,945	6,473	12,167	114,319	26,513	13,185	5,603
영암군	무료	도기박물관	내국인	35,710	37,295	1,498	1,661	2,650	10,084	3,333	2,746	2,265	2,129	2,084	3,854	2,146	2,845
			외국인	997	1,465	5	17	5	842	78	43	59	319	23	38	32	4
			계	36,707	38,760	1,503	1,678	2,655	10,926	3,411	2,789	2,324	2,448	2,107	3,892	2,178	2,849

시군구	유/무료	관광지	구분	2015년	2016년	1월	2월	3월	4월	5월	6월	7월	8월	9월	10월	11월	12월	
영암군	무료	마한 문화공원	내국인	5,657	4,824	215	325	672	473	660	376	301	202	173	972	258	197	
			외국인	0	0	0	0	0	0	0	0	0	0	0	0	0	0	0
			계	5,657	4,824	215	325	672	473	660	376	301	202	173	972	258	197	
영암군	무료	월출산 국립공원 (천황)	내국인	356,042	313,188	13,342	14,052	31,150	20,824	21,472	10,904	35,004	34,216	24,443	40,266	50,657	16,858	
			외국인	7,008	5,320	55	336	846	1,191	170	40	310	458	454	656	573	231	
			계	363,050	318,508	13,397	14,388	31,996	22,015	21,642	10,944	35,314	34,674	24,897	40,922	51,230	17,089	
무안군	유료	무안 생태 갯벌센터	내국인	114,265	96,080	1,478	1,358	1,460	4,285	4,523	14,102	2,289	2,321	58,103	3,474	1,406	1,281	
			외국인	1,099	1,105	0	0	0	1,000	2	0	0	0	31	38	34	0	
			계	115,364	97,185	1,478	1,358	1,460	5,285	4,525	14,102	2,289	2,321	58,134	3,512	1,440	1,281	
무안군	유료	무안 컨트리클럽	내국인	156,591	155,799	4,247	6,383	10,988	15,837	17,434	15,971	12,534	11,319	16,344	19,253	16,644	8,845	
			외국인	0	0	0	0	0	0	0	0	0	0	0	0	0	0	
			계	156,591	155,799	4,247	6,383	10,988	15,837	17,434	15,971	12,534	11,319	16,344	19,253	16,644	8,845	
무안군	유료	무안 클린밸리 CC	내국인	95,605	72,712	2,191	3,241	4,993	6,886	7,576	8,353	7,401	7,320	7,000	7,622	6,241	3,888	
			외국인	0	0	0	0	0	0	0	0	0	0	0	0	0	0	
			계	95,605	72,712	2,191	3,241	4,993	6,886	7,576	8,353	7,401	7,320	7,000	7,622	6,241	3,888	
무안군	유료	송계 어촌체험 관광마을	내국인	4,083	2,954	32	0	0	0	450	380	596	730	150	380	180	56	
			외국인	0	20	0	0	0	0	0	0	0	20	0	0	0	0	
			계	4,083	2,974	32	0	0	450	380	596	750	150	380	180	56		
무안군	유료	약초골 한옥마을	내국인	3,646	3,810	303	242	247	424	158	363	528	503	212	287	287	256	
			외국인	8	0	0	0	0	0	0	0	0	0	0	0	0	0	
			계	3,654	3,810	303	242	247	424	158	363	528	503	212	287	287	256	
무안군	유료	월선체험 휴양마을	내국인	0	0	-	-	-	-	-	-	-	-	-	-	-	-	
			외국인	0	0	-	-	-	-	-	-	-	-	-	-	-	-	
			계	0	1,688	245	62	50	40	30	30	250	280	116	223	50	312	

214 ■ 2016년 주요관광지점 입장객 통계집

시군구	유/무료	관광지	구분	2015년	2016년	1월	2월	3월	4월	5월	6월	7월	8월	9월	10월	11월	12월	
무안군	유료	항공우주 전시장	내국인	20,393	17,877	762	887	935	1,549	2,181	1,655	786	1,532	2,337	2,936	1,500	817	
			외국인	897	0	0	0	0	0	0	0	0	0	0	0	0	0	0
			계	21,290	17,877	762	887	935	1,549	2,181	1,655	786	1,532	2,337	2,936	1,500	817	
무안군	무료	오승우 미술관	내국인	0	0	-	-	-	-	-	-	-	-	-	-	-	-	
			외국인	0	0	-	-	-	-	-	-	-	-	-	-	-	-	
			계	0	9,278	474	635	738	1,234	1,129	824	652	646	787	892	755	512	
무안군	무료	초의선 사유적지	내국인	0	0	-	-	-	-	-	-	-	-	-	-	-	-	
			외국인	0	0	-	-	-	-	-	-	-	-	-	-	-	-	
			계	15,185	18,554	1,161	1,002	1,109	1,685	2,451	882	681	3,124	3,962	929	828	740	
함평군	유료	함평생활 유물전시관	내국인	5,110	4,011	246	252	287	374	476	333	290	320	154	566	495	218	
			외국인	10	0	0	0	0	0	0	0	0	0	0	0	0	0	
			계	5,120	4,011	246	252	287	374	476	333	290	320	154	566	495	218	
함평군	유료	함평양서 파충류 생태공원	내국인	131,384	104,649	6,810	6,320	10,050	13,879	12,464	7,719	4,533	9,155	6,838	13,062	7,682	6,137	
			외국인	436	32	11	9	12	0	0	0	0	0	0	0	0	0	
			계	131,820	104,681	6,821	6,329	10,062	13,879	12,464	7,719	4,533	9,155	6,838	13,062	7,682	6,137	
함평군	유료	함평 엑스포공원	내국인	549,600	596,131	0	0	0	39,840	268,942	0	31,169	34,960	0	123,447	97,773	0	
			외국인	0	0	0	0	0	0	0	0	0	0	0	0	0	0	
			계	549,600	596,131	0	0	0	39,840	268,942	0	31,169	34,960	0	123,447	97,773	0	
함평군	유료	함평 자연 생태공원	내국인	79,598	64,172	938	1,119	3,178	18,711	15,134	3,534	1,308	1,455	3,076	9,985	4,480	1,254	
			외국인	0	0	0	0	0	0	0	0	0	0	0	0	0	0	
			계	79,598	64,172	938	1,119	3,178	18,711	15,134	3,534	1,308	1,455	3,076	9,985	4,480	1,254	
함평군	무료	일강김철 선생기념관	내국인	8,953	9,244	237	321	629	1,453	1,070	627	510	611	820	1,377	885	704	
			외국인	0	0	0	0	0	0	0	0	0	0	0	0	0	0	
			계	8,953	9,244	237	321	629	1,453	1,070	627	510	611	820	1,377	885	704	

시군구	유/무료	관광지	구분	2015년	2016년	1월	2월	3월	4월	5월	6월	7월	8월	9월	10월	11월	12월	
영광군	유료	에콜리안 cc 영광	내국인	0	0	-	-	-	-	-	-	-	-	-	-	-	-	
			외국인	0	0	-	-	-	-	-	-	-	-	-	-	-	-	-
			계	0	32,371	1,035	1,606	2,740	2,965	3,992	3,213	2,945	2,985	3,049	3,821	3,010	1,010	
영광군	유료	영광 스포티움	내국인	0	0	-	-	-	-	-	-	-	-	-	-	-	-	
			외국인	0	0	-	-	-	-	-	-	-	-	-	-	-	-	-
			계	0	120,499	8,189	6,031	8,861	12,017	8,926	12,486	16,973	11,846	9,090	8,050	10,487	7,543	
영광군	유료	영광 해수 온천랜드	내국인	0	0	-	-	-	-	-	-	-	-	-	-	-	-	
			외국인	0	0	-	-	-	-	-	-	-	-	-	-	-	-	
			계	0	65,182	7,380	9,926	5,638	6,235	5,745	3,685	3,542	3,828	4,716	4,633	4,355	5,499	
영광군	유료	영광군 영광승마장	내국인	0	0	-	-	-	-	-	-	-	-	-	-	-	-	
			외국인	0	0	-	-	-	-	-	-	-	-	-	-	-	-	
			계	0	1,909	64	29	18	422	563	42	50	292	24	187	87	131	
영광군	유료	영광군 청소년 수련원	내국인	0	0	-	-	-	-	-	-	-	-	-	-	-	-	
			외국인	0	0	-	-	-	-	-	-	-	-	-	-	-	-	
			계	0	3,391	396	-	253	551	311	316	280	165	128	615	75	301	
영광군	유료	영광예술의 전당	내국인	0	0	-	-	-	-	-	-	-	-	-	-	-	-	
			외국인	0	0	-	-	-	-	-	-	-	-	-	-	-	-	
			계	0	66,003	1,297	1,196	2,795	4,972	4,470	2,128	6,091	6,010	13,935	9,905	6,482	6,722	
영광군	유료	칠산타워	내국인	0	0	-	-	-	-	-	-	-	-	-	-	-	-	
			외국인	0	0	-	-	-	-	-	-	-	-	-	-	-	-	
			계	0	66,647	-	-	-	4,697	14,629	7,608	7,638	7,468	5,508	8,265	5,929	4,905	
영광군	유료	홍농 가마미 해수욕장	내국인	0	0	-	-	-	-	-	-	-	-	-	-	-	-	
			외국인	0	0	-	-	-	-	-	-	-	-	-	-	-	-	
			계	0	10,563	-	-	-	-	-	-	-	3,285	7,278	-	-	-	

216 ■ 2016년 주요관광지점 입장객 통계집

시군구	유/무료	관광지	구분	2015년	2016년	1월	2월	3월	4월	5월	6월	7월	8월	9월	10월	11월	12월		
영광군	무료	기독교 순교지	내국인	0	0	-	-	-	-	-	-	-	-	-	-	-	-		
			외국인	0	0	-	-	-	-	-	-	-	-	-	-	-	-	-	
			계	0	1,359	-	-	-	-	-	-	-	-	-	-	-	-	-	1,359
영광군	무료	백수 노을전시관	내국인	0	0	-	-	-	-	-	-	-	-	-	-	-	-	-	
			외국인	0	0	-	-	-	-	-	-	-	-	-	-	-	-	-	-
			계	85,925	101,255	6,463	6,462	8,802	9,444	9,868	6,623	6,373	7,531	8,586	4,563	14,395	12,145		
영광군	무료	백제불교 최초도래지	내국인	0	0	-	-	-	-	-	-	-	-	-	-	-	-	-	
			외국인	0	0	-	-	-	-	-	-	-	-	-	-	-	-	-	-
			계	81,082	117,413	4,589	5,080	6,599	17,115	16,211	10,545	7,699	8,994	10,606	10,801	7,921	11,253		
영광군	무료	불갑사 관광지	내국인	0	0	-	-	-	-	-	-	-	-	-	-	-	-	-	
			외국인	0	0	-	-	-	-	-	-	-	-	-	-	-	-	-	-
			계	0	340,511	-	-	-	-	-	-	-	-	-	265,320	42,620	23,257	9,314	
영광군	무료	한빛원자력 발전소 홍보관	내국인	0	0	-	-	-	-	-	-	-	-	-	-	-	-	-	
			외국인	0	0	-	-	-	-	-	-	-	-	-	-	-	-	-	-
			계	0	46,448	2,177	1,944	3,200	5,431	6,581	4,116	3,786	3,751	2,930	5,296	4,450	2,786		
장성군	유료	방장산 휴양림	내국인	72,255	75,363	4,942	4,895	5,334	5,579	4,252	6,081	6,781	7,284	8,421	8,617	9,300	3,877		
			외국인	0	0	0	0	0	0	0	0	0	0	0	0	0	0	0	
			계	72,255	75,363	4,942	4,895	5,334	5,579	4,252	6,081	6,781	7,284	8,421	8,617	9,300	3,877		
장성군	유료	필암서원	내국인	10,011	6,651	22	156	37	117	71	1,158	711	548	981	856	1,654	340		
			외국인	0	0	0	0	0	0	0	0	0	0	0	0	0	0		
			계	10,011	6,651	22	156	37	117	71	1,158	711	548	981	856	1,654	340		
장성군	무료	내장산 국립공원 (남창계곡)	내국인	0	0	-	-	-	-	-	-	-	-	-	-	-	-	-	
			외국인	0	0	-	-	-	-	-	-	-	-	-	-	-	-	-	-
			계	95,316	123,772	2,620	2,399	5,664	4,381	7,796	6,662	13,839	28,556	7,109	15,732	24,156	4,858		

시군구	유/무료	관광지	구분	2015년	2016년	1월	2월	3월	4월	5월	6월	7월	8월	9월	10월	11월	12월	
장성군	무료	내장산 국립공원 (백양사)	내국인	0	0	-	-	-	-	-	-	-	-	-	-	-	-	
			외국인	0	0	-	-	-	-	-	-	-	-	-	-	-	-	-
			계	473,005	416,519	9,359	14,596	18,887	19,980	32,439	20,982	16,608	21,730	27,373	77,701	142,084	14,780	
장성군	무료	장성호 문화예술 공원	내국인	0	0	-	-	-	-	-	-	-	-	-	-	-	-	
			외국인	0	0	-	-	-	-	-	-	-	-	-	-	-	-	
			계	24,359	41,296	1,457	1,782	3,183	4,320	4,968	4,687	3,447	3,644	3,651	3,012	4,860	2,285	
장성군	무료	흥길동 테마파크	내국인	0	0	-	-	-	-	-	-	-	-	-	-	-	-	
			외국인	0	0	-	-	-	-	-	-	-	-	-	-	-	-	
			계	70,019	125,158	6,776	6,883	8,563	10,987	19,706	10,129	10,984	13,689	8,874	12,457	8,678	7,432	
완도군	유료	완도군 어촌민속 전시관	내국인	6,445	13,093	553	640	516	1,688	2,197	1,691	1,253	1,398	638	1,058	911	550	
			외국인	0	0	0	0	0	0	0	0	0	0	0	0	0	0	
			계	6,445	13,093	553	640	516	1,688	2,197	1,691	1,253	1,398	638	1,058	911	550	
완도군	유료	완도타워	내국인	146,642	176,885	13,071	8,160	8,373	25,556	23,666	13,589	13,413	22,045	7,657	17,829	13,440	10,086	
			외국인	185	914	6	31	56	87	91	54	131	129	88	86	72	83	
			계	146,827	177,799	13,077	8,191	8,429	25,643	23,757	13,643	13,544	22,174	7,745	17,915	13,512	10,169	
완도군	유료	윤선도 유적지	내국인	115,569	84,757	2,868	1,879	5,778	15,817	12,579	8,659	7,068	12,101	2,476	8,469	4,781	2,282	
			외국인	0	0	0	0	0	0	0	0	0	0	0	0	0	0	
			계	115,569	84,757	2,868	1,879	5,778	15,817	12,579	8,659	7,068	12,101	2,476	8,469	4,781	2,282	
완도군	유료	장보고 기념관	내국인	92,155	119,803	3,693	3,788	6,705	18,313	17,659	9,613	11,566	15,037	6,180	11,728	8,822	6,699	
			외국인	179	277	10	9	15	18	45	25	33	22	20	32	33	15	
			계	92,334	120,080	3,703	3,797	6,720	18,331	17,704	9,638	11,599	15,059	6,200	11,760	8,855	6,714	
완도군	유료	전라남도 수목원	내국인	122,552	114,634	3,142	4,027	6,517	18,976	17,331	8,260	5,451	7,749	18,021	11,677	8,747	4,736	
			외국인	0	0	0	0	0	0	0	0	0	0	0	0	0		
			계	122,552	114,634	3,142	4,027	6,517	18,976	17,331	8,260	5,451	7,749	18,021	11,677	8,747	4,736	

218 ■ 2016년 주요관광지점 입장객 통계집

시군구	유/무료	관광지	구분	2015년	2016년	1월	2월	3월	4월	5월	6월	7월	8월	9월	10월	11월	12월	
완도군	유료	해신세트장 (소세포)	내국인	191,892	175,489	24,718	7,533	9,713	24,718	28,621	13,853	11,939	21,190	6,484	12,257	7,995	6,468	
			외국인	0	0	0	0	0	0	0	0	0	0	0	0	0	0	0
			계	191,892	175,489	24,718	7,533	9,713	24,718	28,621	13,853	11,939	21,190	6,484	12,257	7,995	6,468	
완도군	무료	슬로시티 청산도	내국인	0	0	-	-	-	-	-	-	-	-	-	-	-	-	
			외국인	0	0	-	-	-	-	-	-	-	-	-	-	-	-	
			계	317,911	316,018	9,774	11,265	21,339	79,017	53,960	28,090	21,155	26,095	17,929	23,297	14,394	9,703	
진도군	유료	소전미술관	내국인	4,937	3,927	257	106	160	285	255	226	267	276	227	1,144	580	144	
			외국인	10	0	0	0	0	0	0	0	0	0	0	0	0	0	
			계	4,947	3,927	257	106	160	285	255	226	267	276	227	1,144	580	144	
진도군	유료	운림산방	내국인	68,875	83,375	4,188	3,197	4,022	10,890	10,982	9,895	6,001	9,972	4,963	10,140	5,500	3,625	
			외국인	12	0	0	0	0	0	0	0	0	0	0	0	0	0	
			계	68,887	83,375	4,188	3,197	4,022	10,890	10,982	9,895	6,001	9,972	4,963	10,140	5,500	3,625	
진도군	유료	조도	내국인	170,721	132,820	6,978	9,100	12,107	18,334	21,813	17,664	9,005	13,609	9,227	6,817	4,262	3,904	
			외국인	460	0	0	0	0	0	0	0	0	0	0	0	0	0	
			계	171,181	132,820	6,978	9,100	12,107	18,334	21,813	17,664	9,005	13,609	9,227	6,817	4,262	3,904	
진도군	유료	진도타워	내국인	215,522	277,230	18,634	24,175	15,065	30,040	32,379	29,659	22,440	28,692	22,954	21,234	15,748	16,210	
			외국인	203	0	0	0	0	0	0	0	0	0	0	0	0	0	
			계	215,725	277,230	18,634	24,175	15,065	30,040	32,379	29,659	22,440	28,692	22,954	21,234	15,748	16,210	
진도군	유료	해양생태관	내국인	7,704	7,189	392	286	332	1,897	674	469	655	887	349	543	373	332	
			외국인	11	0	0	0	0	0	0	0	0	0	0	0	0	0	
			계	7,715	7,189	392	286	332	1,897	674	469	655	887	349	543	373	332	
진도군	무료	국립 남도국악원	내국인	0	0	-	-	-	-	-	-	-	-	-	-	-	-	
			외국인	0	0	-	-	-	-	-	-	-	-	-	-	-	-	
			계	24,591	16,358	188	565	476	2,205	1,870	1,736	1,306	1,828	2,154	1,809	1,213	1,008	

시군구	유/무료	관광지	구분	2015년	2016년	1월	2월	3월	4월	5월	6월	7월	8월	9월	10월	11월	12월	
진도군	무료	향토 문화회관	내국인	0	0	-	-	-	-	-	-	-	-	-	-	-	-	
			외국인	0	0	-	-	-	-	-	-	-	-	-	-	-	-	-
			계	13,685	12,386	1,047	510	750	1,260	1,250	1,020	1,350	1,500	600	919	1,250	930	
신안군	유료	증도면 소금박물관	내국인	89,219	10,544	3,679	4,111	2,754	-	-	-	-	-	-	-	-	-	
			외국인	0	0	0	0	0	-	-	-	-	-	-	-	-	-	-
			계	89,219	10,544	3,679	4,111	2,754	-	-	-	-	-	-	-	-	-	-
신안군	유료	천사섬 분재공원	내국인	71,724	50,204	2,976	2,351	3,953	6,912	7,016	5,596	2,977	2,635	3,182	4,844	4,174	3,588	
			외국인	177	133	28	19	31	5	3	2	11	0	6	6	9	13	
			계	71,901	50,337	3,004	2,370	3,984	6,917	7,019	5,598	2,988	2,635	3,188	4,850	4,183	3,601	
신안군	무료	가거도	내국인	0	0	-	-	-	-	-	-	-	-	-	-	-	-	
			외국인	0	0	-	-	-	-	-	-	-	-	-	-	-	-	
			계	9,531	8,895	422	314	573	677	1,172	1,152	1,040	1,245	588	677	492	543	
신안군	무료	도초	내국인	0	0	-	-	-	-	-	-	-	-	-	-	-	-	
			외국인	0	0	-	-	-	-	-	-	-	-	-	-	-	-	
			계	28,046	28,319	1,417	2,847	1,600	1,586	2,410	2,406	3,844	3,894	3,628	1,806	1,562	1,319	
신안군	무료	비금도	내국인	0	0	-	-	-	-	-	-	-	-	-	-	-	-	
			외국인	0	0	-	-	-	-	-	-	-	-	-	-	-	-	
			계	46,287	66,725	2,928	5,436	3,717	5,573	7,401	5,749	7,106	9,237	8,281	4,763	3,632	2,902	
신안군	무료	신의	내국인	0	0	-	-	-	-	-	-	-	-	-	-	-	-	
			외국인	0	0	-	-	-	-	-	-	-	-	-	-	-	-	
			계	20,517	21,828	931	1,723	1,232	1,823	1,987	1,880	2,316	2,451	2,859	1,599	1,616	1,411	
신안군	무료	안좌도 소망의다리	내국인	0	0	-	-	-	-	-	-	-	-	-	-	-	-	
			외국인	0	0	-	-	-	-	-	-	-	-	-	-	-	-	
			계	0	42,807	1,560	1,579	2,180	0	0	0	0	0	0	0	36,256	1,232	

220 ■ 2016년 주요관광지점 입장객 통계집

시군구	유/무료	관광지	구분	2015년	2016년	1월	2월	3월	4월	5월	6월	7월	8월	9월	10월	11월	12월	
신안군	무료	암태	내국인	0	0	-	-	-	-	-	-	-	-	-	-	-	-	
			외국인	0	0	-	-	-	-	-	-	-	-	-	-	-	-	-
			계	140,658	142,497	8,318	13,035	10,155	11,561	13,356	14,478	14,473	15,816	15,307	9,499	8,416	8,083	
신안군	무료	임자도	내국인	0	0	-	-	-	-	-	-	-	-	-	-	-	-	
			외국인	0	0	-	-	-	-	-	-	-	-	-	-	-	-	-
			계	163,831	155,408	7,686	11,239	9,011	45,149	11,615	10,252	11,504	14,814	11,512	7,779	7,275	7,572	
신안군	무료	장산도	내국인	0	0	-	-	-	-	-	-	-	-	-	-	-	-	
			외국인	0	0	-	-	-	-	-	-	-	-	-	-	-	-	-
			계	12,925	19,119	694	1,224	971	1,671	2,280	2,250	1,874	1,895	2,613	1,407	1,210	1,030	
신안군	무료	증도면 쌍봉어다리	내국인	0	0	-	-	-	-	-	-	-	-	-	-	-	-	
			외국인	0	0	-	-	-	-	-	-	-	-	-	-	-	-	-
			계	0	128,176	-	-	-	-	-	-	24,391	32,337	12,374	27,240	18,180	13,654	
신안군	무료	팔금도	내국인	0	0	-	-	-	-	-	-	-	-	-	-	-	-	
			외국인	0	0	-	-	-	-	-	-	-	-	-	-	-	-	-
			계	4,686	3,070	187	284	210	291	324	290	205	311	458	188	176	146	
신안군	무료	하의	내국인	0	0	-	-	-	-	-	-	-	-	-	-	-	-	
			외국인	0	0	-	-	-	-	-	-	-	-	-	-	-	-	-
			계	24,182	21,932	958	1,653	1,204	1,643	1,804	1,936	2,150	2,855	3,251	1,940	1,337	1,201	
신안군	무료	홍도	내국인	0	0	-	-	-	-	-	-	-	-	-	-	-	-	
			외국인	0	0	-	-	-	-	-	-	-	-	-	-	-	-	-
			계	151,833	154,848	2,506	1,861	7,440	24,016	29,394	21,155	11,234	18,095	8,500	19,301	8,881	2,465	
신안군	무료	흑산도	내국인	0	0	-	-	-	-	-	-	-	-	-	-	-	-	
			외국인	0	0	-	-	-	-	-	-	-	-	-	-	-	-	-
			계	153,473	154,169	3,049	2,403	8,078	22,404	29,188	20,924	11,437	18,234	8,740	17,980	9,132	2,600	

2016 주요관광지점 입장객 통계집

경상북도

시군구	유/무료	관광지	구분	2015년	2016년	1월	2월	3월	4월	5월	6월	7월	8월	9월	10월	11월	12월	
포항시	유료	기청산 식물원	내국인	0	13,645	129	171	451	1,782	1,921	1,397	3,250	748	1,023	1,693	803	277	
			외국인	0	16	15	0	1	0	0	0	0	0	0	0	0	0	0
			계	0	13,661	144	171	452	1,782	1,921	1,397	3,250	748	1,023	1,693	803	277	
포항시	유료	보경사	내국인	383,242	423,812	13,480	10,110	18,832	30,100	62,970	59,775	78,020	29,000	16,010	49,865	39,000	16,650	
			외국인	748	5,023	568	107	640	324	480	397	650	410	248	412	489	298	
			계	383,990	428,835	14,048	10,217	19,472	30,424	63,450	60,172	78,670	29,410	16,258	50,277	39,489	16,948	
포항시	유료	한국로봇 융합연구원	내국인	0	19,763	1,460	1,777	740	926	1,550	995	2,021	1,830	2,384	2,138	2,032	1,910	
			외국인	0	305	20	29	0	10	36	12	42	34	63	59	0	0	
			계	0	20,068	1,480	1,806	740	936	1,586	1,007	2,063	1,864	2,447	2,197	2,032	1,910	
포항시	무료	경상북도 수목원	내국인	0	215,982	2,270	2,966	6,944	12,803	29,416	17,632	38,950	20,511	22,319	40,211	19,100	2,860	
			외국인	0	479	0	0	0	15	43	15	64	53	47	155	87	0	
			계	0	216,461	2,270	2,966	6,944	12,818	29,459	17,647	39,014	20,564	22,366	40,366	19,187	2,860	
포항시	무료	구룡포 근대문화 역사관	내국인	0	285,967	27,060	23,285	18,805	29,450	27,380	15,728	37,850	19,556	23,500	23,362	19,584	20,407	
			외국인	0	3,126	98	129	157	256	304	183	430	301	340	270	384	274	
			계	0	289,093	27,158	23,414	18,962	29,706	27,684	15,911	38,280	19,857	23,840	23,632	19,968	20,681	
포항시	무료	국립등대 박물관	내국인	0	953,504	77,105	54,480	59,811	68,137	109,920	71,771	91,032	81,305	87,540	89,833	67,690	94,880	
			외국인	0	684	138	35	33	40	80	50	80	74	67	87	0	0	
			계	933,615	954,188	77,243	54,515	59,844	68,177	110,000	71,821	91,112	81,379	87,607	89,920	67,690	94,880	
포항시	무료	덕실마을 (대통령 고향마을)	내국인	0	157,196	13,729	15,634	13,040	13,600	16,000	10,641	21,180	11,545	8,730	12,263	10,717	10,117	
			외국인	0	905	59	57	56	69	162	79	135	40	55	117	53	23	
			계	118,152	158,101	13,788	15,691	13,096	13,669	16,162	10,720	21,315	11,585	8,785	12,380	10,770	10,140	
포항시	무료	사방기념 공원	내국인	0	82,204	7,360	4,151	6,340	8,598	9,194	5,971	5,425	3,825	6,388	10,313	8,949	5,690	
			외국인	0	436	0	0	56	57	42	27	20	33	27	67	107	0	
			계	0	82,640	7,360	4,151	6,396	8,655	9,236	5,998	5,445	3,858	6,415	10,380	9,056	5,690	

224 ■ 2016년 주요관광지점 입장객 통계집

시군구	유/무료	관광지	구분	2015년	2016년	1월	2월	3월	4월	5월	6월	7월	8월	9월	10월	11월	12월
포항시	무료	새마을 기념관	내국인	0	46,515	2,751	2,992	3,489	3,995	4,108	3,790	4,040	4,080	5,030	5,130	3,870	3,240
			외국인	0	781	19	0	51	25	42	120	60	77	130	87	90	80
			계	0	47,296	2,770	2,992	3,540	4,020	4,150	3,910	4,100	4,157	5,160	5,217	3,960	3,320
포항시	무료	새천년 기념관	내국인	0	1,198,995	377,471	72,140	63,586	71,580	84,107	79,950	124,789	134,336	52,883	57,169	40,734	40,250
			외국인	0	3,366	253	161	151	181	271	200	242	760	281	363	246	257
			계	0	1,202,361	377,724	72,301	63,737	71,761	84,378	80,150	125,031	135,096	53,164	57,532	40,980	40,507
포항시	무료	영일민속 박물관	내국인	0	13,397	847	559	755	832	910	861	800	641	4,084	1,678	662	768
			외국인	0	236	23	12	12	18	18	23	26	21	22	18	21	22
			계	0	13,633	870	571	767	850	928	884	826	662	4,106	1,696	683	790
포항시	무료	오어사	내국인	0	370,904	17,660	24,531	33,365	39,969	41,839	17,500	58,200	18,070	17,680	17,990	62,000	22,100
			외국인	0	3,304	417	140	121	480	233	141	358	284	235	253	375	267
			계	195,863	374,208	18,077	24,671	33,486	40,449	42,072	17,641	58,558	18,354	17,915	18,243	62,375	22,367
포항시	무료	포스코	내국인	0	121,867	4,325	3,184	8,872	21,496	16,408	9,710	6,262	3,664	4,964	29,800	6,895	6,287
			외국인	0	4,983	247	127	328	491	235	412	904	606	382	812	215	224
			계	145,999	126,850	4,572	3,311	9,200	21,987	16,643	10,122	7,166	4,270	5,346	30,612	7,110	6,511
포항시	무료	포스코 역사관	내국인	0	54,637	3,773	3,166	2,981	7,216	6,158	3,631	5,014	4,806	2,380	6,093	4,305	5,114
			외국인	0	4,756	168	72	328	406	254	384	788	728	297	503	498	330
			계	0	59,393	3,941	3,238	3,309	7,622	6,412	4,015	5,802	5,534	2,677	6,596	4,803	5,444
포항시	무료	포항가속기 연구소	내국인	0	10,660	1,249	382	693	779	1,132	421	1,676	503	501	984	742	1,598
			외국인	0	991	73	44	0	48	117	90	124	152	88	127	113	15
			계	0	11,651	1,322	426	693	827	1,249	511	1,800	655	589	1,111	855	1,613
포항시	무료	포항시립 미술관	내국인	0	316,851	3,230	5,097	5,110	8,626	42,909	9,810	5,810	5,904	8,311	111,020	10,233	100,791
			외국인	0	328	0	5	18	7	20	8	20	30	70	150	0	0
			계	167,005	317,179	3,230	5,102	5,128	8,633	42,929	9,818	5,830	5,934	8,381	111,170	10,233	100,791

시군구	유/무료	관광지	구분	2015년	2016년	1월	2월	3월	4월	5월	6월	7월	8월	9월	10월	11월	12월
포항시	무료	포항운하 홍보관	내국인	231,170	212,531	14,802	13,282	13,465	18,845	25,448	18,913	21,249	20,344	23,514	17,017	13,091	12,561
			외국인	745	416	54	41	21	25	29	76	33	51	49	16	14	7
			계	231,915	212,947	14,856	13,323	13,486	18,870	25,477	18,989	21,282	20,395	23,563	17,033	13,105	12,568
포항시	무료	포항함	내국인	0	95,578	7,760	6,360	7,778	9,500	9,350	6,960	17,850	7,030	4,960	6,410	5,400	6,220
			외국인	0	366	17	8	2	15	26	15	70	118	11	57	5	22
			계	0	95,944	7,777	6,368	7,780	9,515	9,376	6,975	17,920	7,148	4,971	6,467	5,405	6,242
경주시	유료	경주 동궁과 월지	내국인	1,386,468	1,174,802	93,540	89,424	75,306	181,579	160,954	111,951	117,180	62,650	65,260	84,838	70,103	62,017
			외국인	132,369	49,713	1,007	1,178	1,001	11,662	11,189	6,313	6,167	3,298	3,434	4,464	0	0
			계	1,518,837	1,224,515	94,547	90,602	76,307	193,241	172,143	118,264	123,347	65,948	68,694	89,302	70,103	62,017
경주시	유료	경주 양동마을	내국인	249,127	168,919	13,298	12,276	14,485	26,554	30,154	17,799	11,745	11,486	7,771	887	12,701	9,763
			외국인	13,945	48,907	740	1,118	1,647	2,542	2,753	4,169	3,322	3,724	3,661	16,704	5,506	3,021
			계	263,072	217,826	14,038	13,394	16,132	29,096	32,907	21,968	15,067	15,210	11,432	17,591	18,207	12,784
경주시	유료	경주동궁원	내국인	355,610	366,260	35,128	32,134	25,738	45,745	43,950	29,913	29,161	36,348	22,798	23,565	19,661	22,119
			외국인	0	221	0	0	0	0	0	0	0	38	84	29	40	30
			계	355,610	366,481	35,128	32,134	25,738	45,745	43,950	29,913	29,161	36,386	22,882	23,594	19,701	22,149
경주시	유료	경주월드	내국인	1,089,496	954,604	130,289	105,904	62,725	88,150	141,119	92,081	82,822	53,715	35,011	44,123	44,466	74,199
			외국인	0	0	0	0	0	0	0	0	0	0	0	0	0	0
			계	1,089,496	954,604	130,289	105,904	62,725	88,150	141,119	92,081	82,822	53,715	35,011	44,123	44,466	74,199
경주시	유료	기림사	내국인	44,930	43,502	2,898	3,397	2,704	4,317	5,380	3,951	3,364	3,695	2,337	3,360	5,441	2,658
			외국인	0	0	0	0	0	0	0	0	0	0	0	0	0	0
			계	44,930	43,502	2,898	3,397	2,704	4,317	5,380	3,951	3,364	3,695	2,337	3,360	5,441	2,658
경주시	유료	분황사	내국인	133,326	98,237	8,184	6,343	5,361	15,156	15,142	11,806	6,568	9,971	5,710	5,160	4,939	3,897
			외국인	0	0	0	0	0	0	0	0	0	0	0	0	0	0
			계	133,326	98,237	8,184	6,343	5,361	15,156	15,142	11,806	6,568	9,971	5,710	5,160	4,939	3,897

226 ■ 2016년 주요관광지점 입장객 통계집

시군구	유/무료	관광지	구분	2015년	2016년	1월	2월	3월	4월	5월	6월	7월	8월	9월	10월	11월	12월
경주시	유료	불국사	내국인	1,372,521	1,093,555	100,756	71,139	69,380	172,319	150,348	120,290	65,410	114,547	52,020	45,597	72,210	59,539
			외국인	131,383	178,752	8,085	12,063	15,416	14,174	10,802	10,802	21,823	12,782	15,519	26,779	18,875	11,632
			계	1,503,904	1,272,307	108,841	83,202	84,796	186,493	161,150	131,092	87,233	127,329	67,539	72,376	91,085	71,171
경주시	유료	석굴암	내국인	808,047	635,390	58,180	41,609	42,308	90,592	87,078	68,049	42,775	73,732	33,497	29,907	36,037	31,626
			외국인	25,381	30,893	1,385	1,429	2,635	3,417	2,756	2,392	2,838	1,625	2,074	4,283	3,786	2,273
			계	833,428	666,283	59,565	43,038	44,943	94,009	89,834	70,441	45,613	75,357	35,571	34,190	39,823	33,899
경주시	유료	신라역사 과학관	내국인	105,516	58,511	4,536	2,396	2,776	17,036	12,972	5,614	3,050	4,512	1,859	1,126	1,108	1,526
			외국인	0	311	0	0	0	0	0	0	62	98	57	30	0	64
			계	105,516	58,822	4,536	2,396	2,776	17,036	12,972	5,614	3,112	4,610	1,916	1,156	1,108	1,590
경주시	유료	통일전	내국인	130,106	218,409	3,427	6,490	11,124	38,464	79,311	47,893	17,431	2,027	2,031	8,923	627	661
			외국인	1,447	5,971	136	660	274	1,193	1,204	995	418	61	0	342	683	5
			계	131,553	224,380	3,563	7,150	11,398	39,657	80,515	48,888	17,849	2,088	2,031	9,265	1,310	666
경주시	무료	경주 세계문화 엑스포공원	내국인	1,508,627	227,503	0	0	10,269	29,866	36,808	18,943	18,050	25,076	24,173	25,632	19,882	18,804
			외국인	102,153	0	0	0	0	0	0	0	0	0	0	0	0	0
			계	1,610,780	227,503	0	0	10,269	29,866	36,808	18,943	18,050	25,076	24,173	25,632	19,882	18,804
경주시	무료	경주 토함산 (불국사탐방로 제외)	내국인	0	0	-	-	-	-	-	-	-	-	-	-	-	-
			외국인	0	0	-	-	-	-	-	-	-	-	-	-	-	-
			계	219,442	190,414	12,176	10,402	13,184	13,311	13,408	12,058	11,193	11,193	13,761	32,177	33,317	14,234
경주시	무료	남산	내국인	0	0	-	-	-	-	-	-	-	-	-	-	-	-
			외국인	0	0	-	-	-	-	-	-	-	-	-	-	-	-
			계	540,830	358,030	32,702	34,478	32,611	41,959	41,947	26,294	18,129	18,129	20,341	35,925	31,517	23,998
김천시	유료	김천녹색 미래과학관	내국인	135,639	136,994	9,953	7,405	7,141	11,044	11,788	10,384	15,489	23,013	14,052	9,258	8,958	8,509
			외국인	98	105	22	0	0	0	26	53	4	0	0	0	0	0
			계	135,737	137,099	9,975	7,405	7,141	11,044	11,814	10,437	15,493	23,013	14,052	9,258	8,958	8,509

시군구	유/무료	관광지	구분	2015년	2016년	1월	2월	3월	4월	5월	6월	7월	8월	9월	10월	11월	12월	
김천시	유료	김천시립 미술관	내국인	9,407	7,555	781	460	813	957	743	1,342	930	336	122	420	466	185	
			외국인	0	97	0	0	0	0	0	0	0	0	48	49	0	0	0
			계	9,407	7,652	781	460	813	957	743	1,342	930	384	171	420	466	185	
김천시	유료	수도계곡	내국인	50,951	29,048	0	0	0	0	0	0	14,928	14,120	0	0	0	0	
			외국인	0	0	0	0	0	0	0	0	0	0	0	0	0	0	0
			계	50,951	29,048	0	0	0	0	0	0	14,928	14,120	0	0	0	0	
김천시	유료	수도산 자연휴양림	내국인	17,158	18,352	1,031	713	624	1,179	1,151	1,455	3,265	3,984	1,432	1,242	1,017	1,259	
			외국인	31	0	0	0	0	0	0	0	0	0	0	0	0	0	
			계	17,189	18,352	1,031	713	624	1,179	1,151	1,455	3,265	3,984	1,432	1,242	1,017	1,259	
김천시	유료	옛날숨씨 마을	내국인	7,901	9,151	70	148	1,362	389	128	128	793	1,238	1,392	2,584	832	87	
			외국인	166	936	0	24	0	0	13	12	85	270	48	389	63	32	
			계	8,067	10,087	70	172	1,362	389	141	140	878	1,508	1,440	2,973	895	119	
김천시	유료	이화만리 녹색농촌 체험마을	내국인	8,174	8,067	194	203	182	2,883	348	360	644	512	311	1,121	811	498	
			외국인	26	210	0	0	6	24	15	23	13	45	0	52	32	0	
			계	8,200	8,277	194	203	188	2,907	363	383	657	557	311	1,173	843	498	
김천시	유료	직지사	내국인	280,951	457,365	8,587	7,800	16,243	36,149	34,624	27,388	41,871	44,481	62,647	77,515	71,548	28,512	
			외국인	1,700	3,135	31	258	302	358	339	289	389	252	324	443	82	68	
			계	282,651	460,500	8,618	8,058	16,545	36,507	34,963	27,677	42,260	44,733	62,971	77,958	71,630	28,580	
김천시	무료	부항댐 (물 문화관)	내국인	0	0	-	-	-	-	-	-	-	-	-	-	-	-	
			외국인	0	0	-	-	-	-	-	-	-	-	-	-	-	-	
			계	91,942	77,174	4,711	4,833	4,794	5,094	8,168	7,238	8,976	8,047	9,454	6,018	5,829	4,012	
김천시	무료	빛내농악 전수관	내국인	697	4,210	433	257	263	319	351	357	434	741	257	265	270	263	
			외국인	482	653	53	21	23	12	56	58	132	98	55	63	61	21	
			계	3,787	4,863	486	278	286	331	407	415	566	839	312	328	331	284	

228 ■ 2016년 주요관광지점 입장객 통계집

시군구	유/무료	관광지	구분	2015년	2016년	1월	2월	3월	4월	5월	6월	7월	8월	9월	10월	11월	12월	
안동시	유료	계명산 자연휴양림	내국인	28,013	32,813	1,656	967	2,025	1,948	2,154	1,545	3,757	6,111	8,779	1,858	971	1,042	
			외국인	453	20	0	0	0	0	0	0	0	0	0	20	0	0	0
			계	28,466	32,833	1,656	967	2,025	1,948	2,154	1,545	3,757	6,111	8,799	1,858	971	1,042	
안동시	유료	남안동 컨트리클럽	내국인	74,868	74,902	1,486	2,651	5,980	6,594	7,492	7,597	6,208	7,150	7,865	10,033	7,544	4,302	
			외국인	614	0	0	0	0	0	0	0	0	0	0	0	0	0	
			계	75,482	74,902	1,486	2,651	5,980	6,594	7,492	7,597	6,208	7,150	7,865	10,033	7,544	4,302	
안동시	유료	도산서원	내국인	213,897	267,466	12,630	12,828	11,444	17,794	26,724	20,528	19,628	27,523	40,275	33,955	18,192	25,945	
			외국인	7,011	7,805	335	292	323	544	615	467	482	1,325	1,457	995	542	428	
			계	220,908	275,271	12,965	13,120	11,767	18,338	27,339	20,995	20,110	28,848	41,732	34,950	18,734	26,373	
안동시	유료	도산온천	내국인	41,777	26,145	5,543	5,469	4,466	0	3,671	1,868	2,890	0	0	0	0	2,238	
			외국인	164	0	0	0	0	0	0	0	0	0	0	0	0	0	
			계	41,941	26,145	5,543	5,469	4,466	0	3,671	1,868	2,890	0	0	0	0	2,238	
안동시	유료	봉정사	내국인	74,805	82,578	3,452	5,714	4,531	6,251	8,143	6,248	5,150	7,222	8,944	13,079	12,580	1,264	
			외국인	3,455	6,251	152	409	84	257	246	239	223	1,257	1,383	891	672	438	
			계	78,260	88,829	3,604	6,123	4,615	6,508	8,389	6,487	5,373	8,479	10,327	13,970	13,252	1,702	
안동시	유료	산림과학 박물관	내국인	59,735	94,363	4,549	4,577	5,505	7,213	8,373	8,260	9,567	10,707	7,455	10,639	7,120	10,398	
			외국인	638	210	0	0	0	0	0	0	0	0	210	0	0	0	
			계	60,373	94,573	4,549	4,577	5,505	7,213	8,373	8,260	9,567	10,707	7,665	10,639	7,120	10,398	
안동시	유료	시립민속 박물관	내국인	637,721	497,580	35,963	37,742	38,198	11,571	12,523	8,055	31,603	95,672	62,234	79,831	48,549	35,639	
			외국인	17,292	3,442	10	12	44	105	134	65	126	1,100	1,210	319	240	77	
			계	655,013	501,022	35,973	37,754	38,242	11,676	12,657	8,120	31,729	96,772	63,444	80,150	48,789	35,716	
안동시	유료	안동 국제탈춤 페스티벌	내국인	994,934	1,043,289	0	0	0	0	0	0	0	0	25,609	1,017,680	0	0	
			외국인	39,287	54,190	0	0	0	0	0	0	0	0	0	914	53,276	0	0
			계	1,034,221	1,097,479	0	0	0	0	0	0	0	0	0	26,523	1,070,956	0	0

시군구	유/무료	관광지	구분	2015년	2016년	1월	2월	3월	4월	5월	6월	7월	8월	9월	10월	11월	12월	
안동시	유료	안동 군자마을	내국인	9,685	11,321	267	234	323	0	0	0	461	2,150	1,210	2,801	2,737	1,138	
			외국인	915	870	45	23	30	0	0	0	55	267	184	104	162	0	
			계	10,600	12,191	312	257	353	0	0	0	516	2,417	1,394	2,905	2,899	1,138	
안동시	유료	안동독립 운동기념관	내국인	30,001	3,027	1,371	1,656	0	0	0	0	0	0	0	0	0	0	0
			외국인	63	15	4	11	0	0	0	0	0	0	0	0	0	0	0
			계	30,064	3,042	1,375	1,667	0	0	0	0	0	0	0	0	0	0	0
안동시	유료	안동문화 관광단지 온뜨레피움	내국인	42,106	53,490	2,133	2,058	3,015	6,830	8,868	3,206	2,125	5,820	6,402	7,042	3,362	2,629	
			외국인	0	3,153	0	0	0	0	0	0	880	968	865	440	0		
			계	42,106	56,643	2,133	2,058	3,015	6,830	8,868	3,206	2,125	6,700	7,370	7,907	3,802	2,629	
안동시	유료	안동문화 관광단지 유교랜드	내국인	66,133	85,280	4,423	4,221	2,762	5,944	7,557	4,579	4,238	13,027	14,329	15,762	4,811	3,627	
			외국인	104	1,362	0	0	16	20	8	2	0	270	357	428	201	60	
			계	66,237	86,642	4,423	4,221	2,778	5,964	7,565	4,581	4,238	13,297	14,686	16,190	5,012	3,687	
안동시	유료	안동문화 관광단지 휴그린 골프장	내국인	72,095	73,350	1,332	3,885	6,724	7,485	7,990	7,287	6,746	7,548	6,490	7,835	4,704	5,324	
			외국인	0	0	0	0	0	0	0	0	0	0	0	0	0	0	
			계	72,095	73,350	1,332	3,885	6,724	7,485	7,990	7,287	6,746	7,548	6,490	7,835	4,704	5,324	
안동시	유료	안동 예절학교	내국인	2,354	2,766	0	0	45	182	148	180	240	157	750	455	518	91	
			외국인	0	0	0	0	0	0	0	0	0	0	0	0	0	0	
			계	2,354	2,766	0	0	45	182	148	180	240	157	750	455	518	91	
안동시	유료	안동체육관	내국인	131,700	204,915	8,470	5,950	6,790	11,000	11,350	8,350	6,650	6,950	11,020	62,535	52,550	13,300	
			외국인	0	0	0	0	0	0	0	0	0	0	0	0	0	0	
			계	131,700	204,915	8,470	5,950	6,790	11,000	11,350	8,350	6,650	6,950	11,020	62,535	52,550	13,300	
안동시	유료	안동한지	내국인	19,853	27,807	1,983	2,160	2,516	2,742	3,215	448	1,040	1,202	1,029	3,520	3,801	4,151	
			외국인	0	630	0	0	0	0	0	0	42	250	267	31	26	14	
			계	19,853	28,437	1,983	2,160	2,516	2,742	3,215	448	1,082	1,452	1,296	3,551	3,827	4,165	

230 ■ 2016년 주요관광지점 입장객 통계집

시군구	유/무료	관광지	구분	2015년	2016년	1월	2월	3월	4월	5월	6월	7월	8월	9월	10월	11월	12월
안동시	유료	전통문화 콘텐츠 박물관	내국인	29,632	24,066	1,890	1,261	1,223	1,729	2,014	1,673	1,659	3,523	2,144	4,127	1,631	1,192
			외국인	1,249	1,751	27	16	34	8	10	6	26	700	870	47	5	2
			계	30,881	25,817	1,917	1,277	1,257	1,737	2,024	1,679	1,685	4,223	3,014	4,174	1,636	1,194
안동시	유료	탑블리스 골프장	내국인	60,329	54,247	1,790	2,883	5,415	6,021	6,719	6,497	6,262	7,200	5,582	5,878	0	0
			외국인	0	0	0	0	0	0	0	0	0	0	0	0	0	0
			계	60,329	54,247	1,790	2,883	5,415	6,021	6,719	6,497	6,262	7,200	5,582	5,878	0	0
안동시	유료	하회동 탈박물관	내국인	96,450	97,548	6,367	5,562	3,956	5,993	8,397	7,628	7,585	15,205	16,725	10,979	4,876	4,275
			외국인	6,376	9,186	74	177	341	760	371	725	311	1,100	2,005	1,894	1,271	157
			계	102,826	106,734	6,441	5,739	4,297	6,753	8,768	8,353	7,896	16,305	18,730	12,873	6,147	4,432
안동시	유료	하회마을	내국인	990,970	1,262,425	60,629	46,110	52,160	122,118	142,969	110,637	84,141	160,285	54,703	130,852	76,522	221,299
			외국인	27,782	51,663	1,834	1,334	1,448	2,823	3,168	4,755	4,440	5,400	2,898	5,606	4,424	13,533
			계	1,018,752	1,314,088	62,463	47,444	53,608	124,941	146,137	115,392	88,581	165,685	57,601	136,458	80,946	234,832
안동시	유료	학가산온천	내국인	597,348	552,467	69,231	65,225	51,200	44,958	41,003	29,675	31,036	24,200	40,483	42,525	49,932	62,999
			외국인	276	1,509	0	6	3	10	2	13	0	700	718	30	23	4
			계	597,624	553,976	69,231	65,231	51,203	44,968	41,005	29,688	31,036	24,900	41,201	42,555	49,955	63,003
안동시	유료	한국국학 진흥원	내국인	30,309	30,699	1,498	856	1,531	3,241	3,750	2,626	2,292	2,720	3,366	5,299	2,337	1,183
			외국인	403	388	14	14	4	25	36	20	50	23	102	45	52	3
			계	30,712	31,087	1,512	870	1,535	3,266	3,786	2,646	2,342	2,743	3,468	5,344	2,389	1,186
안동시	무료	갈라산	내국인	0	0	-	-	-	-	-	-	-	-	-	-	-	-
			외국인	0	0	-	-	-	-	-	-	-	-	-	-	-	-
			계	16,685	13,165	825	758	1,139	1,369	1,380	1,171	1,029	804	1,161	1,494	1,171	864
안동시	무료	권정생 동화나라	내국인	0	0	-	-	-	-	-	-	-	-	-	-	-	
			외국인	0	0	-	-	-	-	-	-	-	-	-	-	-	
			계	17,949	16,983	981	600	848	1,441	2,962	1,592	1,536	1,358	1,139	2,696	904	926

시군구	유/무료	관광지	구분	2015년	2016년	1월	2월	3월	4월	5월	6월	7월	8월	9월	10월	11월	12월	
안동시	무료	농암종택	내국인	0	0	-	-	-	-	-	-	-	-	-	-	-	-	
			외국인	0	0	-	-	-	-	-	-	-	-	-	-	-	-	-
			계	28,146	32,554	1,981	2,563	1,424	2,428	3,784	3,130	3,289	3,472	2,796	3,966	2,642	1,079	
안동시	무료	암산유원지	내국인	0	0	-	-	-	-	-	-	-	-	-	-	-	-	
			외국인	0	0	-	-	-	-	-	-	-	-	-	-	-	-	-
			계	0	181,785	31,642	10,258	8,720	11,616	13,889	13,573	16,895	17,918	12,904	15,083	13,854	15,433	
안동시	무료	천등산 (1코스, 2코스)	내국인	0	0	-	-	-	-	-	-	-	-	-	-	-	-	
			외국인	0	0	-	-	-	-	-	-	-	-	-	-	-	-	-
			계	50,330	28,062	3,512	2,387	3,645	3,852	3,903	3,080	0	0	0	0	5,130	2,553	
구미시	유료	구미과학관	내국인	36,582	38,941	1,154	1,772	1,999	3,165	4,710	3,709	2,474	3,322	3,540	4,948	5,223	2,925	
			외국인	30	3	0	0	0	0	0	0	0	0	0	3	0	0	0
			계	36,612	38,944	1,154	1,772	1,999	3,165	4,710	3,709	2,474	3,322	3,543	4,948	5,223	2,925	
구미시	유료	옥성 자연휴양림	내국인	39,910	40,925	2,072	1,768	1,534	2,878	2,836	4,339	6,220	8,154	3,326	3,421	2,502	1,875	
			외국인	59	0	0	0	0	0	0	0	0	0	0	0	0	0	0
			계	39,969	40,925	2,072	1,768	1,534	2,878	2,836	4,339	6,220	8,154	3,326	3,421	2,502	1,875	
구미시	무료	구미시 탄소제로 교육관	내국인	0	40,077	2,286	1,954	2,201	4,684	5,782	7,084	2,693	2,309	3,066	3,863	3,065	1,090	
			외국인	0	0	0	0	0	0	0	0	0	0	0	0	0	0	0
			계	39,314	40,077	2,286	1,954	2,201	4,684	5,782	7,084	2,693	2,309	3,066	3,863	3,065	1,090	
구미시	무료	금오산 (탐방로 입구)	내국인	0	358,117	23,252	17,449	21,854	26,951	33,972	28,035	26,742	33,665	33,675	47,654	39,334	25,534	
			외국인	0	2,782	217	227	232	145	164	157	173	259	209	313	216	470	
			계	446,723	360,899	23,469	17,676	22,086	27,096	34,136	28,192	26,915	33,924	33,884	47,967	39,550	26,004	
구미시	무료	박대통령 생가	내국인	517,761	378,031	31,067	29,760	39,056	43,727	38,503	20,353	27,601	24,762	37,880	47,464	25,709	12,149	
			외국인	5,038	2,033	182	43	271	271	47	266	103	65	159	66	422	138	
			계	522,799	380,064	31,249	29,803	39,327	43,998	38,550	20,619	27,704	24,827	38,039	47,530	26,131	12,287	

232 ■ 2016년 주요관광지점 입장객 통계집

시군구	유/무료	관광지	구분	2015년	2016년	1월	2월	3월	4월	5월	6월	7월	8월	9월	10월	11월	12월	
구미시	무료	산동참 생태숲	내국인	0	134,402	2,819	4,400	4,724	12,935	23,993	15,582	10,912	6,702	11,994	21,865	14,132	4,344	
			외국인	0	0	0	0	0	0	0	0	0	0	0	0	0	0	0
			계	142,794	134,402	2,819	4,400	4,724	12,935	23,993	15,582	10,912	6,702	11,994	21,865	14,132	4,344	
구미시	무료	왕산허위 선생기념관	내국인	0	58,444	4,443	3,934	4,944	5,092	4,846	5,740	5,217	4,699	4,282	5,226	5,021	5,000	
			외국인	0	0	0	0	0	0	0	0	0	0	0	0	0	0	
			계	0	58,444	4,443	3,934	4,944	5,092	4,846	5,740	5,217	4,699	4,282	5,226	5,021	5,000	
구미시	무료	천생산성	내국인	395,149	346,177	15,570	11,701	31,776	46,456	52,820	19,154	19,945	18,307	25,963	52,630	30,169	21,686	
			외국인	103	0	0	0	0	0	0	0	0	0	0	0	0	0	
			계	395,252	346,177	15,570	11,701	31,776	46,456	52,820	19,154	19,945	18,307	25,963	52,630	30,169	21,686	
영주시	유료	부석사	내국인	767,787	693,054	40,172	27,214	29,768	69,193	76,323	38,609	33,292	44,531	47,904	168,926	90,956	26,166	
			외국인	1,797	1,537	31	18	70	200	108	63	126	122	276	285	203	35	
			계	769,584	694,591	40,203	27,232	29,838	69,393	76,431	38,672	33,418	44,653	48,180	169,211	91,159	26,201	
영주시	유료	소백산 풍기온천	내국인	313,566	289,324	35,489	33,891	23,221	21,092	20,949	14,598	18,365	19,898	20,369	24,012	26,368	31,072	
			외국인	2,890	7,983	1,097	1,048	718	652	647	451	567	615	630	743	815	0	
			계	316,456	297,307	36,586	34,939	23,939	21,744	21,596	15,049	18,932	20,513	20,999	24,755	27,183	31,072	
영주시	유료	소백산 국립공원 (부석)	내국인	756,405	694,116	40,181	27,225	29,794	69,382	76,391	38,622	33,352	44,580	48,161	169,061	91,182	26,185	
			외국인	538	678	22	7	44	11	40	50	66	73	19	150	180	16	
			계	756,943	694,794	40,203	27,232	29,838	69,393	76,431	38,672	33,418	44,653	48,180	169,211	91,362	26,201	
영주시	유료	소백산 국립공원 (삼가)	내국인	71,632	56,463	10,145	4,514	2,179	2,717	13,018	6,086	2,225	4,976	2,839	1,504	2,577	3,683	
			외국인	44	0	0	0	0	0	0	0	0	0	0	0	0	0	
			계	71,676	56,463	10,145	4,514	2,179	2,717	13,018	6,086	2,225	4,976	2,839	1,504	2,577	3,683	
영주시	유료	소백산 국립공원 (초암)	내국인	27,658	26,833	1,338	1,048	897	1,310	5,466	4,029	2,761	2,300	1,699	3,357	1,532	1,096	
			외국인	5	0	0	0	0	0	0	0	0	0	0	0	0	0	
			계	27,663	26,833	1,338	1,048	897	1,310	5,466	4,029	2,761	2,300	1,699	3,357	1,532	1,096	

시군구	유/무료	관광지	구분	2015년	2016년	1월	2월	3월	4월	5월	6월	7월	8월	9월	10월	11월	12월
영주시	유료	소백산 국립공원 (희방)	내국인	82,502	80,042	4,952	2,592	2,402	4,223	21,778	5,316	6,013	9,835	4,321	9,887	5,365	3,358
			외국인	65	38	0	0	1	0	4	3	0	1	2	25	2	0
			계	82,567	80,080	4,952	2,592	2,403	4,223	21,782	5,319	6,013	9,836	4,323	9,912	5,367	3,358
영주시	유료	소수서원	내국인	248,198	255,120	9,037	9,814	10,856	22,684	69,834	16,928	15,235	16,688	16,066	38,991	22,276	6,711
			외국인	900	800	8	11	49	117	92	88	95	12	43	145	112	28
			계	249,098	255,920	9,045	9,825	10,905	22,801	69,926	17,016	15,330	16,700	16,109	39,136	22,388	6,739
영천시	유료	사일온천	내국인	250,386	281,359	29,317	28,561	22,724	21,092	20,879	13,976	13,088	15,385	20,657	28,007	32,101	35,572
			외국인	592	1,287	62	54	48	28	32	39	57	52	72	128	351	364
			계	250,978	282,646	29,379	28,615	22,772	21,120	20,911	14,015	13,145	15,437	20,729	28,135	32,452	35,936
영천시	유료	시안아트	내국인	38,322	65,705	1,890	1,536	1,247	4,672	5,993	3,410	4,907	2,935	9,275	17,241	6,002	6,597
			외국인	1,069	1,153	48	51	30	31	25	29	67	88	152	320	152	160
			계	39,391	66,858	1,938	1,587	1,277	4,703	6,018	3,439	4,974	3,023	9,427	17,561	6,154	6,757
영천시	유료	영천보현산 천문과학관	내국인	29,418	33,383	953	1,023	1,060	1,306	1,850	1,584	6,752	3,854	2,014	4,520	3,999	4,468
			외국인	278	454	29	38	36	0	5	14	32	19	9	105	51	116
			계	29,696	33,837	982	1,061	1,096	1,306	1,855	1,598	6,784	3,873	2,023	4,625	4,050	4,584
영천시	유료	운주산 승마 자연휴양림	내국인	60,204	77,784	3,709	3,478	2,407	3,709	4,594	3,791	7,798	7,652	6,777	21,004	6,011	6,854
			외국인	456	1,025	70	71	34	43	67	24	57	72	35	208	185	159
			계	60,660	78,809	3,779	3,549	2,441	3,752	4,661	3,815	7,855	7,724	6,812	21,212	6,196	7,013
영천시	유료	은해사	내국인	104,059	156,761	4,091	3,982	4,879	6,504	16,997	6,378	7,038	6,866	8,352	35,985	25,678	30,011
			외국인	275	858	31	18	42	24	37	35	42	68	81	235	125	120
			계	104,334	157,619	4,122	4,000	4,921	6,528	17,034	6,413	7,080	6,934	8,433	36,220	25,803	30,131
영천시	유료	치산관광지 캠핑장	내국인	45,037	53,459	2,758	3,086	1,439	3,233	4,008	3,521	6,528	7,233	6,324	7,108	4,009	4,212
			외국인	167	468	4	8	16	3	8	22	68	52	28	117	72	70
			계	45,204	53,927	2,762	3,094	1,455	3,236	4,016	3,543	6,596	7,285	6,352	7,225	4,081	4,282

234 ■ 2016년 주요관광지점 입장객 통계집

시군구	유/무료	관광지	구분	2015년	2016년	1월	2월	3월	4월	5월	6월	7월	8월	9월	10월	11월	12월	
상주시	유료	국립낙동강 생물자원관	내국인	0	0	-	-	-	-	-	-	-	-	-	-	-	-	
			외국인	0	0	-	-	-	-	-	-	-	-	-	-	-	-	-
			계	123,450	217,625	20,036	12,225	13,391	24,774	28,455	15,568	15,733	20,407	17,051	25,183	13,194	11,608	
상주시	유료	낙동 승곡마을	내국인	5,647	7,841	447	440	420	487	494	637	563	549	586	1,778	970	470	
			외국인	58	164	0	0	0	0	0	0	0	0	0	0	56	3	105
			계	5,705	8,005	447	440	420	487	494	637	563	549	586	1,834	973	575	
상주시	유료	상주박물관	내국인	222,802	274,129	24,985	19,618	21,154	30,048	37,933	20,188	19,763	24,961	25,123	22,409	15,544	12,403	
			외국인	708	696	100	19	54	64	122	46	56	45	56	75	10	49	
			계	223,510	274,825	25,085	19,637	21,208	30,112	38,055	20,234	19,819	25,006	25,179	22,484	15,554	12,452	
상주시	유료	성주봉 자연휴양림	내국인	64,957	242,159	28,141	27,543	21,866	18,919	17,398	11,138	22,687	26,046	13,743	15,070	17,218	22,390	
			외국인	172	106	0	0	0	39	30	22	5	10	0	0	0	0	
			계	65,129	242,265	28,141	27,543	21,866	18,958	17,428	11,160	22,692	26,056	13,743	15,070	17,218	22,390	
상주시	무료	문장대	내국인	0	0	-	-	-	-	-	-	-	-	-	-	-	-	
			외국인	0	0	-	-	-	-	-	-	-	-	-	-	-	-	
			계	0	85,720	-	-	-	7,764	9,598	7,514	6,230	5,661	9,662	23,205	11,762	4,324	
상주시	무료	상주국제 승마장	내국인	78,674	155,253	9,410	12,114	10,831	11,836	19,358	15,058	11,986	11,778	16,055	16,240	10,987	9,600	
			외국인	1,300	3,201	270	130	78	276	680	383	279	180	230	124	415	156	
			계	79,974	158,454	9,680	12,244	10,909	12,112	20,038	15,441	12,265	11,958	16,285	16,364	11,402	9,756	
문경시	유료	문경 관광사격장	내국인	43,585	48,017	1,791	1,496	1,940	3,146	4,361	4,028	4,996	6,946	3,403	7,451	6,570	1,889	
			외국인	172	357	14	16	33	72	34	14	47	30	36	45	8	8	
			계	43,757	48,374	1,805	1,512	1,973	3,218	4,395	4,042	5,043	6,976	3,439	7,496	6,578	1,897	
문경시	유료	문경새재 오픈세트장	내국인	324,759	339,842	14,240	12,367	17,748	35,932	30,438	27,458	19,240	23,302	20,384	73,421	52,339	12,973	
			외국인	752	2,442	19	33	162	30	67	274	351	127	0	447	893	39	
			계	325,511	342,284	14,259	12,400	17,910	35,962	30,505	27,732	19,591	23,429	20,384	73,868	53,232	13,012	

시군구	유/무료	관광지	구분	2015년	2016년	1월	2월	3월	4월	5월	6월	7월	8월	9월	10월	11월	12월
문경시	유료	문경석탄 박물관	내국인	291,027	304,360	11,319	10,487	11,887	29,202	40,406	22,802	24,402	34,778	19,835	51,287	37,508	10,447
			외국인	554	440	6	7	13	49	60	9	51	30	67	32	0	116
			계	291,581	304,800	11,325	10,494	11,900	29,251	40,466	22,811	24,453	34,808	19,902	51,319	37,508	10,563
문경시	유료	문경은천	내국인	344,027	344,933	38,186	36,956	26,340	29,251	22,768	16,442	14,930	15,783	20,890	47,210	43,950	32,227
			외국인	0	0	0	0	0	0	0	0	0	0	0	0	0	0
			계	344,027	344,933	38,186	36,956	26,340	29,251	22,768	16,442	14,930	15,783	20,890	47,210	43,950	32,227
문경시	유료	문경철로 자전거	내국인	246,175	242,527	5,364	4,300	7,957	23,217	38,743	22,366	16,225	17,772	19,081	47,541	35,419	4,542
			외국인	226	347	12	0	20	31	7	36	43	49	12	0	137	0
			계	246,401	242,874	5,376	4,300	7,977	23,248	38,750	22,402	16,268	17,821	19,093	47,541	35,556	4,542
문경시	유료	불정 자연휴양림	내국인	32,277	36,500	881	1,159	651	1,401	1,583	5,290	1,722	7,900	1,243	7,811	5,854	1,005
			외국인	0	16	0	0	0	0	0	0	0	0	0	16	0	0
			계	32,277	36,516	881	1,159	651	1,401	1,583	5,290	1,722	7,900	1,243	7,827	5,854	1,005
문경시	유료	청소년 수련장	내국인	4,212	4,639	355	212	239	610	493	313	676	208	316	736	354	127
			외국인	0	0	0	0	0	0	0	0	0	0	0	0	0	0
			계	4,212	4,639	355	212	239	610	493	313	676	208	316	736	354	127
경산시	무료	갯바위	내국인	0	0	-	-	-	-	-	-	-	-	-	-	-	-
			외국인	0	0	-	-	-	-	-	-	-	-	-	-	-	-
			계	1,887,769	1,875,976	126,715	133,400	138,995	143,036	166,752	196,068	197,822	157,468	143,218	159,236	160,223	153,043
경산시	무료	경산시립 박물관	내국인	0	0	-	-	-	-	-	-	-	-	-	-	-	-
			외국인	0	0	-	-	-	-	-	-	-	-	-	-	-	
			계	104,899	98,321	10,738	8,798	7,112	7,730	7,276	8,204	6,259	8,412	12,788	8,650	6,212	6,142
경산시	무료	대구대학교 중앙박물관	내국인	0	13,600	89	95	1,852	2,064	2,560	1,793	236	418	965	1,458	1,318	752
			외국인	0	427	0	0	41	131	31	113	67	5	5	4	26	4
			계	19,173	14,027	89	95	1,893	2,195	2,591	1,906	303	423	970	1,462	1,344	756

236 ■ 2016년 주요관광지점 입장객 통계집

시군구	유/무료	관광지	구분	2015년	2016년	1월	2월	3월	4월	5월	6월	7월	8월	9월	10월	11월	12월
경산시	무료	삼성현 역사문화관	내국인	0	52,808	2,486	2,511	3,517	5,826	6,613	4,839	3,210	3,358	4,544	10,286	3,457	2,161
			외국인	0	4,446	76	218	305	507	570	420	270	330	440	890	260	160
			계	38,932	57,254	2,562	2,729	3,822	6,333	7,183	5,259	3,480	3,688	4,984	11,176	3,717	2,321
경산시	무료	영남대학교 박물관	내국인	0	0	-	-	-	-	-	-	-	-	-	-	-	-
			외국인	0	0	-	-	-	-	-	-	-	-	-	-	-	-
			계	22,389	17,586	87	46	849	2,367	3,216	1,052	101	157	3,023	4,157	1,409	1,122
군위군	유료	사라온 이야기마을	내국인	0	33,479	3,058	2,904	3,375	2,772	4,073	2,374	1,425	1,808	3,150	4,772	2,407	1,361
			외국인	0	0	0	0	0	0	0	0	0	0	0	0	0	0
			계	0	33,479	3,058	2,904	3,375	2,772	4,073	2,374	1,425	1,808	3,150	4,772	2,407	1,361
군위군	유료	장곡 자연휴양림	내국인	0	0	-	-	-	-	-	-	-	-	-	-	-	-
			외국인	0	0	-	-	-	-	-	-	-	-	-	-	-	-
			계	0	16,988	842	653	725	1,258	1,441	1,758	3,009	2,708	969	1,612	866	1,147
군위군	유료	추억의 학교 엄마아빠 어렸을 적에	내국인	110,967	89,738	6,577	5,099	8,239	7,658	12,737	7,509	4,924	5,248	8,416	11,620	6,670	5,041
			외국인	84	233	15	11	21	23	31	3	9	21	22	40	15	22
			계	111,051	89,971	6,592	5,110	8,260	7,681	12,768	7,512	4,933	5,269	8,438	11,660	6,685	5,063
군위군	무료	경북대학교 자연사 박물관	내국인	0	15,141	1,001	669	1,138	1,839	1,919	1,475	1,551	1,109	981	1,287	1,408	764
			외국인	0	0	0	0	0	0	0	0	0	0	0	0	0	0
			계	0	15,141	1,001	669	1,138	1,839	1,919	1,475	1,551	1,109	981	1,287	1,408	764
의성군	유료	교촌녹색 농촌 체험마을	내국인	4,081	8,291	390	200	130	1,008	630	991	831	1,086	953	871	949	252
			외국인	0	12	0	0	0	0	0	0	0	0	0	0	0	12
			계	4,081	8,303	390	200	130	1,008	630	991	831	1,086	953	871	949	264
의성군	유료	금봉휴양림	내국인	16,535	38,283	743	637	1,161	936	3,576	940	2,156	3,420	14,563	3,215	1,468	5,468
			외국인	0	0	0	0	0	0	0	0	0	0	0	0	0	0
			계	16,535	38,283	743	637	1,161	936	3,576	940	2,156	3,420	14,563	3,215	1,468	5,468

시군구	유/무료	관광지	구분	2015년	2016년	1월	2월	3월	4월	5월	6월	7월	8월	9월	10월	11월	12월	
의성군	유료	탐산온천	내국인	94,859	98,835	14,000	13,000	11,000	8,500	7,700	5,500	5,850	6,550	7,650	6,528	6,932	5,625	
			외국인	52	62	0	0	0	10	5	10	17	0	0	0	0	0	20
			계	94,911	98,897	14,000	13,000	11,000	8,510	7,705	5,510	5,867	6,550	7,650	6,528	6,932	5,645	
의성군	유료	한국에플리즈 나만의 사과와인 만들기	내국인	1,070	1,600	30	45	30	30	30	30	137	367	150	240	291	220	
			외국인	5,010	3,576	223	251	91	538	177	351	399	439	118	325	232	432	
			계	6,080	5,176	253	296	121	568	207	381	536	806	268	565	523	652	
의성군	무료	고운사	내국인	0	0	-	-	-	-	-	-	-	-	-	-	-	-	
			외국인	0	0	-	-	-	-	-	-	-	-	-	-	-	-	
			계	24,730	115,325	6,214	6,152	7,276	7,276	12,733	6,732	8,651	13,075	8,937	12,399	12,390	13,490	
의성군	무료	빙계계곡	내국인	0	0	-	-	-	-	-	-	-	-	-	-	-	-	
			외국인	0	0	-	-	-	-	-	-	-	-	-	-	-	-	
			계	21,544	189,695	5,182	1,135	9,007	9,641	12,733	23,356	38,797	42,360	15,053	15,293	8,377	8,761	
의성군	무료	의성조문국 박물관	내국인	0	0	-	-	-	-	-	-	-	-	-	-	-	-	
			외국인	0	0	-	-	-	-	-	-	-	-	-	-	-	-	
			계	92,784	99,916	4,605	4,928	7,658	9,545	15,551	10,013	8,398	8,031	9,632	10,215	6,564	4,776	
청송군	유료	솔기온천	내국인	125,721	157,795	15,961	17,363	17,788	12,894	12,009	8,210	7,926	7,979	10,639	16,895	14,788	15,343	
			외국인	69	59	0	0	0	0	0	0	0	0	0	25	13	21	
			계	125,790	157,854	15,961	17,363	17,788	12,894	12,009	8,210	7,926	7,979	10,639	16,920	14,801	15,364	
청송군	유료	청송 자연휴양림	내국인	27,447	23,606	888	960	861	1,426	1,814	1,886	2,194	3,335	1,310	5,462	2,350	1,120	
			외국인	0	459	0	0	0	0	0	0	0	0	0	432	7	20	
			계	27,447	24,065	888	960	861	1,426	1,814	1,886	2,194	3,335	1,310	5,894	2,357	1,140	
청송군	무료	군립 청송야생 미술관	내국인	19,016	17,974	946	394	1,020	1,664	1,898	1,286	1,807	1,506	878	3,569	2,202	804	
			외국인	70	127	0	0	0	0	0	0	0	0	0	10	89	12	16
			계	19,086	18,101	946	394	1,020	1,664	1,898	1,286	1,807	1,506	888	3,658	2,214	820	

238 ■ 2016년 주요관광지점 입장객 통계집

시군구	유/무료	관광지	구분	2015년	2016년	1월	2월	3월	4월	5월	6월	7월	8월	9월	10월	11월	12월
청송군	무료	송소고택	내국인	46,835	53,570	2,666	2,347	2,615	3,870	5,647	4,463	3,545	6,293	3,905	10,998	5,297	1,924
			외국인	149	398	0	0	0	0	6	0	2	1	5	356	8	20
			계	46,984	53,968	2,666	2,347	2,615	3,870	5,653	4,463	3,547	6,294	3,910	11,354	5,305	1,944
청송군	무료	양수발전소	내국인	36,128	36,490	3,210	1,289	2,110	2,283	2,174	2,145	3,814	3,436	2,450	7,789	4,287	1,503
			외국인	65	206	0	0	0	0	0	0	0	0	0	155	23	28
			계	36,193	36,696	3,210	1,289	2,110	2,283	2,174	2,145	3,814	3,436	2,450	7,944	4,310	1,531
청송군	무료	주산지	내국인	0	0	-	-	-	-	-	-	-	-	-	-	-	-
			외국인	0	0	-	-	-	-	-	-	-	-	-	-	-	-
			계	319,415	352,412	6,973	5,341	5,627	11,360	29,442	16,606	21,403	27,156	18,245	115,625	82,975	11,659
청송군	무료	주왕산 국립공원 상의 탐방로	내국인	516,382	561,644	8,494	6,876	9,286	16,676	37,009	23,693	27,398	35,133	25,251	204,954	151,211	15,663
			외국인	110	125	0	0	0	0	0	0	0	0	0	0	125	0
			계	516,492	561,769	8,494	6,876	9,286	16,676	37,009	23,693	27,398	35,133	25,251	204,954	151,336	15,663
청송군	무료	주왕산국립 공원 율외 탐방로	내국인	31,747	32,040	592	637	939	1,239	2,480	1,801	2,659	3,929	1,946	10,943	4,355	520
			외국인	47	28	0	0	0	0	0	0	0	0	0	0	28	0
			계	31,794	32,068	592	637	939	1,239	2,480	1,801	2,659	3,929	1,946	10,943	4,383	520
청송군	무료	주왕산국립 공원 절골 탐방로	내국인	33,762	61,390	587	392	24	0	6,229	3,403	4,450	7,971	2,957	24,739	10,200	438
			외국인	63	58	0	0	0	0	0	0	0	0	0	0	58	0
			계	33,825	61,448	587	392	24	0	6,229	3,403	4,450	7,971	2,957	24,739	10,258	438
청송군	무료	청송백자 전수장	내국인	5,961	5,804	185	230	312	301	215	185	232	482	455	998	1,708	501
			외국인	74	232	23	14	33	13	5	25	4	5	10	58	22	20
			계	6,035	6,036	208	244	345	314	220	210	236	487	465	1,056	1,730	521
청송군	무료	항일의병 기념공원	내국인	12,339	15,393	304	344	642	1,008	2,165	2,736	1,796	1,191	975	2,456	1,126	650
			외국인	0	64	0	0	0	0	0	4	13	0	0	28	10	9
			계	12,339	15,457	304	344	642	1,008	2,165	2,740	1,809	1,191	975	2,484	1,136	659

시군구	유/무료	관광지	구분	2015년	2016년	1월	2월	3월	4월	5월	6월	7월	8월	9월	10월	11월	12월	
영양군	유료	검마산 자연휴양림	내국인	32,252	31,025	1,671	2,008	1,644	1,680	2,797	3,500	6,560	5,955	1,416	2,400	614	780	
			외국인	0	65	0	0	0	0	0	0	0	30	35	0	0	0	0
			계	32,252	31,090	1,671	2,008	1,644	1,680	2,797	3,500	6,590	5,990	1,416	2,400	614	780	
영양군	유료	영양 반딧불이 천문대	내국인	4,989	7,892	174	113	50	200	977	747	1,020	3,836	219	391	116	49	
			외국인	0	40	0	0	0	0	0	0	20	20	0	0	0	0	
			계	4,989	7,932	174	113	50	200	977	747	1,040	3,856	219	391	116	49	
영양군	유료	음식디미방	내국인	8,003	7,641	20	123	246	371	390	674	1,420	430	213	1,823	1,300	631	
			외국인	95	165	0	0	0	0	15	0	30	0	0	50	50	20	
			계	8,098	7,806	20	123	246	371	405	674	1,450	430	213	1,873	1,350	651	
영양군	무료	지훈문학관	내국인	0	0	-	-	-	-	-	-	-	-	-	-	-	-	
			외국인	0	0	-	-	-	-	-	-	-	-	-	-	-	-	
			계	80,567	95,600	1,347	2,246	3,912	2,131	67,233	2,017	3,245	4,033	3,099	2,550	2,537	1,250	
영덕군	유료	신재생 에너지 전시관	내국인	85,199	92,393	8,006	4,377	5,393	7,181	9,320	7,735	8,424	10,045	5,189	8,260	9,444	9,019	
			외국인	1,788	1,607	23	14	10	178	178	127	153	128	254	223	245	74	
			계	86,987	94,000	8,029	4,391	5,403	7,359	9,498	7,862	8,577	10,173	5,443	8,483	9,689	9,093	
영덕군	유료	어촌민속 전시관	내국인	84,914	83,573	9,638	6,584	6,273	7,113	9,979	7,849	7,851	6,800	4,269	5,854	4,552	6,811	
			외국인	572	287	53	24	12	14	14	15	0	25	21	26	51	32	
			계	85,486	83,860	9,691	6,608	6,285	7,127	9,993	7,864	7,851	6,825	4,290	5,880	4,603	6,843	
영덕군	유료	칠보산 자연휴양림	내국인	79,488	79,597	8,726	8,184	5,254	5,115	4,656	4,380	8,547	11,345	4,920	7,813	5,742	4,915	
			외국인	0	626	0	0	0	0	0	0	0	0	150	230	120	126	
			계	79,488	80,223	8,726	8,184	5,254	5,115	4,656	4,380	8,547	11,345	5,070	8,043	5,862	5,041	
영덕군	무료	강구항	내국인	0	0	-	-	-	-	-	-	-	-	-	-	-	-	
			외국인	0	0	-	-	-	-	-	-	-	-	-	-	-	-	
			계	2,482,020	2,989,554	398,600	425,891	400,745	395,388	168,709	138,672	92,900	100,847	72,024	114,424	260,342	421,012	

240 ■ 2016년 주요관광지점 입장객 통계집

시군구	유/무료	관광지	구분	2015년	2016년	1월	2월	3월	4월	5월	6월	7월	8월	9월	10월	11월	12월	
영덕군	무료	축산항	내국인	0	0	-	-	-	-	-	-	-	-	-	-	-	-	
			외국인	0	0	-	-	-	-	-	-	-	-	-	-	-	-	-
			계	792,247	654,740	34,448	35,060	56,805	55,742	55,612	62,132	58,881	74,778	5,902	86,047	94,123	35,210	
영덕군	무료	팔각산 (달산면옥계리등산로)	내국인	0	0	-	-	-	-	-	-	-	-	-	-	-	-	
			외국인	0	0	-	-	-	-	-	-	-	-	-	-	-	-	-
			계	43,980	151,081	2,008	2,869	5,000	12,514	22,312	31,602	19,177	49,847	1,694	1,555	1,676	827	
영덕군	무료	해맞이공원	내국인	0	0	-	-	-	-	-	-	-	-	-	-	-	-	
			외국인	0	0	-	-	-	-	-	-	-	-	-	-	-	-	
			계	566,297	340,825	18,537	15,985	17,482	37,938	38,625	43,723	14,663	14,232	6,514	32,584	31,765	68,777	
청도군	유료	선암서원	내국인	340	396	12	12	4	53	39	35	25	26	25	68	82	15	
			외국인	2	12	0	0	0	0	0	5	0	0	0	4	3	0	
			계	342	408	12	12	4	53	39	35	30	26	25	72	85	15	
청도군	유료	송암정사	내국인	184	171	4	4	11	7	10	19	19	10	10	20	45	12	
			외국인	0	0	0	0	0	0	0	0	0	0	0	0	0	0	
			계	184	171	4	4	11	7	10	19	19	10	10	20	45	12	
청도군	유료	운문사	내국인	123,296	145,477	6,030	7,122	9,257	9,600	9,728	8,459	9,025	12,670	9,962	21,935	29,813	11,876	
			외국인	1,869	2,132	321	153	197	101	78	72	80	230	40	250	398	212	
			계	125,165	147,609	6,351	7,275	9,454	9,701	9,806	8,531	9,105	12,900	10,002	22,185	30,211	12,088	
청도군	유료	운문산 자연휴양림	내국인	146,259	123,705	7,187	7,576	5,449	7,710	10,112	11,113	15,998	15,998	9,581	11,981	13,299	7,701	
			외국인	0	813	0	0	0	88	127	111	127	127	0	62	115	56	
			계	146,259	124,518	7,187	7,576	5,449	7,798	10,239	11,224	16,125	16,125	9,581	12,043	13,414	7,757	
청도군	유료	청도소싸움 경기장	내국인	318,784	727,800	44,425	49,224	57,214	183,576	60,755	63,302	62,320	47,505	45,038	52,040	57,441	4,960	
			외국인	832	4,371	123	172	134	920	613	574	254	388	106	210	804	73	
			계	319,616	732,171	44,548	49,396	57,348	184,496	61,368	63,876	62,574	47,893	45,144	52,250	58,245	5,033	

시군구	유/무료	관광지	구분	2015년	2016년	1월	2월	3월	4월	5월	6월	7월	8월	9월	10월	11월	12월	
청도군	유료	코미디 철가방극장	내국인	27,810	34,208	2,884	2,407	2,578	2,114	2,166	1,672	3,885	3,907	2,760	2,860	3,850	3,125	
			외국인	0	6,710	0	0	0	0	0	0	0	0	0	0	2,860	3,850	0
			계	27,810	40,918	2,884	2,407	2,578	2,114	2,166	1,672	3,885	3,907	2,760	5,720	7,700	7,700	3,125
청도군	무료	새마을운동 발상지 기념관	내국인	33,814	51,986	2,558	2,251	3,630	7,129	4,232	2,031	3,507	3,815	2,891	6,523	8,066	5,353	
			외국인	1,240	1,286	11	2	42	114	39	78	308	107	117	72	200	196	
			계	35,054	53,272	2,569	2,253	3,672	7,243	4,271	2,109	3,815	3,922	3,008	6,595	8,266	5,549	
고령군	유료	가얏고마을	내국인	6,906	6,043	37	241	256	571	574	506	899	567	200	1,160	604	428	
			외국인	96	104	0	0	0	0	0	0	0	0	0	0	104	0	0
			계	7,002	6,147	37	241	256	571	574	506	899	567	200	1,264	604	428	
고령군	유료	개실마을	내국인	45,033	52,005	1,133	3,151	2,213	16,969	5,960	2,048	3,021	1,215	5,385	8,162	1,341	1,407	
			외국인	713	627	46	7	58	333	16	22	64	47	14	10	10	0	
			계	45,746	52,632	1,179	3,158	2,271	17,302	5,976	2,070	3,085	1,262	5,399	8,172	1,351	1,407	
고령군	유료	고령 마스터피스 CC	내국인	0	0	-	-	-	-	-	-	-	-	-	-	-	-	
			외국인	0	0	-	-	-	-	-	-	-	-	-	-	-	-	-
			계	0	71,781	977	2,740	3,727	7,162	8,794	8,451	8,336	7,128	6,394	8,000	6,707	3,365	
고령군	유료	대가야 역사 테마관광지	내국인	445,954	440,605	8,570	9,469	10,744	291,443	37,262	10,318	16,597	17,078	10,003	12,404	8,769	7,948	
			외국인	790	851	81	32	17	522	50	5	18	31	23	33	21	18	
			계	446,744	441,456	8,651	9,501	10,761	291,965	37,312	10,323	16,615	17,109	10,026	12,437	8,790	7,966	
고령군	유료	대가야 박물관	내국인	179,342	163,420	6,684	6,680	10,578	27,568	19,261	10,907	7,825	10,305	17,272	26,639	13,796	5,905	
			외국인	1,396	1,093	68	17	2	522	19	54	45	58	111	141	32	24	
			계	180,738	164,513	6,752	6,697	10,580	28,090	19,280	10,961	7,870	10,363	17,383	26,780	13,828	5,929	
고령군	유료	대가야 체험캠프	내국인	40,238	41,095	118	380	1,603	2,968	6,879	4,961	2,750	1,729	4,718	7,695	4,693	2,601	
			외국인	105	120	0	0	0	0	0	0	0	0	0	120	0	0	
			계	40,343	41,215	118	380	1,603	2,968	6,879	4,961	2,750	1,729	4,718	7,815	4,693	2,601	

242 ■ 2016년 주요관광지점 입장객 통계집

시군구	유/무료	관광지	구분	2015년	2016년	1월	2월	3월	4월	5월	6월	7월	8월	9월	10월	11월	12월	
고령군	유료	미니멀 동물원	내국인	32,992	28,457	1,934	1,948	3,276	3,014	4,551	1,988	1,667	1,371	1,819	2,607	2,277	2,005	
			외국인	0	0	0	0	0	0	0	0	0	0	0	0	0	0	0
			계	32,992	28,457	1,934	1,948	3,276	3,014	4,551	1,988	1,667	1,371	1,371	1,819	2,607	2,277	2,005
고령군	유료	미송산 자연휴양림	내국인	12,010	10,612	822	755	364	875	913	1,060	1,273	1,242	969	1,040	713	586	
			외국인	0	0	0	0	0	0	0	0	0	0	0	0	0	0	0
			계	12,010	10,612	822	755	364	875	913	1,060	1,273	1,242	969	969	1,040	713	586
고령군	유료	별나무 캠핑장	내국인	0	0	-	-	-	-	-	-	-	-	-	-	-	-	
			외국인	0	0	-	-	-	-	-	-	-	-	-	-	-	-	-
			계	0	11,258	380	452	812	1,296	1,352	1,092	960	876	1,064	1,330	892	752	
고령군	유료	산주마을	내국인	1,339	1,108	0	0	100	757	35	22	15	35	5	23	85	31	
			외국인	0	0	0	0	0	0	0	0	0	0	0	0	0	0	0
			계	1,339	1,108	0	0	100	757	35	22	15	35	5	23	85	31	
고령군	유료	서우재마을	내국인	813	496	0	0	0	0	80	211	45	130	0	0	30	0	
			외국인	0	0	0	0	0	0	0	0	0	0	0	0	0	0	0
			계	813	496	0	0	0	0	80	211	45	130	0	0	30	0	
고령군	유료	신리마을	내국인	2,965	1,745	170	80	130	470	105	100	70	130	190	100	200	0	
			외국인	0	0	0	0	0	0	0	0	0	0	0	0	0	0	
			계	2,965	1,745	170	80	130	470	105	100	70	130	190	100	200	0	
고령군	유료	예마을	내국인	5,396	31,505	380	392	783	670	1,051	1,155	9,678	12,163	1,102	1,461	1,586	1,084	
			외국인	0	17	0	0	0	0	0	0	15	0	0	0	2	0	
			계	5,396	31,522	380	392	783	670	1,051	1,155	9,693	12,163	1,102	1,461	1,588	1,084	
고령군	무료	고령군 향토 문화학교	내국인	0	0	-	-	-	-	-	-	-	-	-	-	-	-	
			외국인	0	0	-	-	-	-	-	-	-	-	-	-	-	-	
			계	4,925	3,991	121	32	1,357	847	0	140	426	424	138	408	48	50	

시군구	유/무료	관광지	구분	2015년	2016년	1월	2월	3월	4월	5월	6월	7월	8월	9월	10월	11월	12월	
고령군	무료	산림 녹화기념숲	내국인	0	0	-	-	-	-	-	-	-	-	-	-	-	-	
			외국인	0	0	-	-	-	-	-	-	-	-	-	-	-	-	-
			계	0	38,093	-	-	-	7,228	9,515	4,251	2,678	1,798	2,859	6,275	2,669	820	
고령군	무료	신촌숲	내국인	0	0	-	-	-	-	-	-	-	-	-	-	-	-	
			외국인	0	0	-	-	-	-	-	-	-	-	-	-	-	-	
			계	0	18,879	-	-	-	754	3,522	3,497	3,356	2,820	2,658	932	1,274	66	
성주군	유료	가야산 야생화 식물원	내국인	31,618	37,399	901	2,187	4,135	3,284	4,330	2,427	4,451	4,146	2,337	4,891	3,003	1,307	
			외국인	63	442	22	44	47	17	78	36	49	46	19	33	40	11	
			계	31,681	37,841	923	2,231	4,182	3,301	4,408	2,463	4,500	4,192	2,356	4,924	3,043	1,318	
성주군	유료	아라월드	내국인	55,748	120,875	0	0	0	125	562	910	42,790	69,567	5,636	564	221	500	
			외국인	242	4,885	0	0	0	0	0	4,610	123	87	36	29	0		
			계	55,990	125,760	0	0	0	125	562	910	47,400	69,690	5,723	600	250	500	
성주군	무료	가야산 국립공원 (만물상)	내국인	0	0	-	-	-	-	-	-	-	-	-	-	-	-	
			외국인	0	0	-	-	-	-	-	-	-	-	-	-	-	-	
			계	47,965	43,267	1,939	1,244	2,414	3,012	3,932	6,645	1,905	1,056	2,754	8,829	7,017	2,520	
성주군	무료	가야산 국립공원 (용기골)	내국인	0	0	-	-	-	-	-	-	-	-	-	-	-	-	
			외국인	0	0	-	-	-	-	-	-	-	-	-	-	-	-	
			계	78,661	55,107	3,045	2,661	5,051	4,441	5,430	3,220	6,702	3,517	4,010	8,059	6,287	2,684	
성주군	무료	세종대왕 자태실	내국인	0	60,033	2,901	4,558	4,869	5,600	12,380	5,374	3,644	3,349	4,908	5,887	3,780	2,783	
			외국인	0	376	9	33	29	23	28	55	81	11	61	15	21	10	
			계	8,353	60,409	2,910	4,591	4,898	5,623	12,408	5,429	3,725	3,360	4,969	5,902	3,801	2,793	
성주군	무료	한개마을	내국인	0	54,949	3,452	3,240	4,014	5,692	7,801	5,334	3,672	3,828	4,070	6,380	4,517	2,949	
			외국인	0	506	48	69	56	46	69	33	75	37	36	4	17	16	
			계	10,431	55,455	3,500	3,309	4,070	5,738	7,870	5,367	3,747	3,865	4,106	6,384	4,534	2,965	

244 ■ 2016년 주요관광지점 입장객 통계집

시군구	유/무료	관광지	구분	2015년	2016년	1월	2월	3월	4월	5월	6월	7월	8월	9월	10월	11월	12월
성주군	무료	회연서원	내국인	0	20,293	893	1,001	3,137	1,252	3,261	1,528	1,340	1,522	1,801	1,896	1,512	1,150
			외국인	0	157	14	27	14	8	18	8	23	13	21	0	9	2
			계	2,306	20,450	907	1,028	3,151	1,260	3,279	1,536	1,363	1,535	1,822	1,896	1,521	1,152
칠곡군	유료	가산산성 야영장	내국인	43,297	26,755	191	204	495	2,325	5,222	3,487	3,452	4,876	1,705	3,995	529	274
			외국인	0	0	0	0	0	0	0	0	0	0	0	0	0	0
			계	43,297	26,755	191	204	495	2,325	5,222	3,487	3,452	4,876	1,705	3,995	529	274
칠곡군	유료	송정 자연휴양림	내국인	63,195	65,486	2,988	2,755	2,277	3,792	7,220	5,701	11,599	15,068	4,110	3,782	3,510	2,684
			외국인	0	0	0	0	0	0	0	0	0	0	0	0	0	0
			계	63,195	65,486	2,988	2,755	2,277	3,792	7,220	5,701	11,599	15,068	4,110	3,782	3,510	2,684
칠곡군	무료	가산산성	내국인	0	0	-	-	-	-	-	-	-	-	-	-	-	-
			외국인	0	0	-	-	-	-	-	-	-	-	-	-	-	-
			계	596,238	592,998	28,408	31,546	51,775	54,590	58,172	66,806	69,380	50,829	43,029	47,950	47,290	43,223
칠곡군	무료	다부동 전적기념관	내국인	558,304	599,926	11,236	7,673	18,441	32,551	52,814	200,578	43,625	30,010	40,165	67,209	61,895	33,729
			외국인	1,790	1,576	83	67	82	126	79	209	67	32	18	529	158	126
			계	560,094	601,502	11,319	7,740	18,523	32,677	52,893	200,787	43,692	30,042	40,183	67,738	62,053	33,855
칠곡군	무료	왜관지구 전적기념관	내국인	33,705	36,949	1,496	1,880	2,894	3,220	5,860	12,040	3,805	2,105	3,035	314	0	300
			외국인	813	585	29	40	31	30	55	110	40	15	140	85	0	10
			계	34,518	37,534	1,525	1,920	2,925	3,250	5,915	12,150	3,845	2,120	3,175	399	0	310
예천군	유료	예천군곤충 생태체험관	내국인	80,175	691,385	1,486	1,749	1,575	5,877	18,220	6,035	128,098	509,500	7,012	8,035	2,406	1,392
			외국인	20	508	5	0	6	20	10	0	60	234	31	75	50	17
			계	80,195	691,893	1,491	1,749	1,581	5,897	18,230	6,035	128,158	509,734	7,043	8,110	2,456	1,409
예천군	유료	예천온천	내국인	377,567	382,631	50,161	47,586	44,208	33,929	29,600	21,391	10,809	0	28,586	31,166	38,389	46,806
			외국인	71	270	6	7	3	16	11	0	23	0	59	68	32	45
			계	377,638	382,901	50,167	47,593	44,211	33,945	29,611	21,391	10,832	0	28,645	31,234	38,421	46,851

시군구	유/무료	관광지	구분	2015년	2016년	1월	2월	3월	4월	5월	6월	7월	8월	9월	10월	11월	12월	
예천군	유료	천문우주 과학공원	내국인	23,009	21,815	1,974	1,222	617	1,450	2,647	1,602	2,548	3,085	1,139	2,056	2,123	1,352	
			외국인	1	37	0	0	0	0	2	0	1	0	0	0	20	0	14
			계	23,010	21,852	1,974	1,222	617	1,450	2,649	1,602	2,549	3,085	1,139	2,076	2,123	1,366	
예천군	무료	예천충효 테마공원	내국인	0	0	-	-	-	-	-	-	-	-	-	-	-	-	
			외국인	0	0	-	-	-	-	-	-	-	-	-	-	-	-	
			계	187,462	33,493	913	889	1,026	2,809	3,211	2,960	2,242	5,006	3,128	5,830	3,840	1,639	
봉화군	유료	분천역(백두대간 협곡열차, 중부 내륙순환열차)	내국인	120,742	128,644	14,061	8,051	3,082	14,387	17,720	14,024	13,941	21,844	12,873	0	0	8,661	
			외국인	3,231	4,699	435	241	97	595	680	584	434	1,148	263	0	0	222	
			계	123,973	133,343	14,496	8,292	3,179	14,982	18,400	14,608	14,375	22,992	13,136	0	0	8,883	
봉화군	유료	승부역 (환상선 눈꽃열차)	내국인	6,688	17,006	15,717	1,289	0	0	0	0	0	0	0	0	0	0	
			외국인	156	530	488	42	0	0	0	0	0	0	0	0	0	0	
			계	6,844	17,536	16,205	1,331	0	0	0	0	0	0	0	0	0	0	
봉화군	유료	청옥산 자연휴양림	내국인	22,570	29,743	590	510	796	1,364	2,670	2,690	6,417	8,252	2,484	2,162	964	844	
			외국인	2	0	0	0	0	0	0	0	0	0	0	0	0	0	
			계	22,572	29,743	590	510	796	1,364	2,670	2,690	6,417	8,252	2,484	2,162	964	844	
봉화군	무료	청량산 도립공원 (봉화군)	내국인	0	426,645	16,713	29,884	22,751	28,608	36,203	31,351	46,880	32,697	24,106	64,554	66,155	26,743	
			외국인	0	23,320	516	925	705	884	1,313	1,036	1,700	1,362	10,292	1,996	2,046	545	
			계	0	449,965	17,229	30,809	23,456	29,492	37,516	32,387	48,580	34,059	34,398	66,550	68,201	27,288	
울진군	유료	구수곡 자연휴양림	내국인	58,447	67,073	6,945	6,333	5,199	7,204	8,081	8,136	6,530	1,700	5,114	250	5,129	6,452	
			외국인	0	0	0	0	0	0	0	0	0	0	0	0	0	0	
			계	58,447	67,073	6,945	6,333	5,199	7,204	8,081	8,136	6,530	1,700	5,114	250	5,129	6,452	
울진군	유료	금강소나무 숲길	내국인	23,117	31,312	0	0	0	0	2,811	3,450	4,213	4,002	3,003	9,474	4,359	0	
			외국인	0	0	0	0	0	0	0	0	0	0	0	0	0	0	
			계	23,117	31,312	0	0	0	0	2,811	3,450	4,213	4,002	3,003	9,474	4,359	0	

246 ■ 2016년 주요관광지점 입장객 통계집

시군구	유/무료	관광지	구분	2015년	2016년	1월	2월	3월	4월	5월	6월	7월	8월	9월	10월	11월	12월		
울진군	유료	기성리어촌 체험마을	내국인	21,997	40,297	3,350	3,680	3,101	3,248	4,435	3,130	2,105	4,400	1,302	1,201	5,875	4,470		
			외국인	0	1	0	0	0	0	0	0	0	0	1	0	0	0	0	
			계	21,997	40,298	3,350	3,680	3,101	3,248	4,435	3,130	2,105	3,130	2,105	4,401	1,302	1,201	5,875	4,470
울진군	유료	나곡 바다낚시 공원	내국인	4,818	1,490	0	0	0	0	0	0	0	0	0	0	0	640	850	
			외국인	0	0	0	0	0	0	0	0	0	0	0	0	0	0	0	0
			계	4,818	1,490	0	0	0	0	0	0	0	0	0	0	0	0	640	850
울진군	유료	덕구온천	내국인	470,680	493,299	76,900	61,114	42,564	37,684	38,134	30,909	36,255	34,665	28,577	33,642	34,970	37,885		
			외국인	332	739	4	58	66	45	285	44	56	11	55	55	30	30		
			계	471,012	494,038	76,904	61,172	42,630	37,729	38,419	30,953	36,311	34,676	28,632	33,697	35,000	37,915		
울진군	유료	민물고기 전시관	내국인	106,487	133,359	9,091	5,665	7,467	10,457	12,543	9,344	25,961	22,188	5,866	9,923	7,112	7,742		
			외국인	0	0	0	0	0	0	0	0	0	0	0	0	0	0		
			계	106,487	133,359	9,091	5,665	7,467	10,457	12,543	9,344	25,961	22,188	5,866	9,923	7,112	7,742		
울진군	유료	백암온천 마을	내국인	3,904	8,554	149	409	89	308	283	220	974	2,000	122	1,000	1,350	1,650		
			외국인	0	0	0	0	0	0	0	0	0	0	0	0	0	0		
			계	3,904	8,554	149	409	89	308	283	220	974	2,000	122	1,000	1,350	1,650		
울진군	유료	불영사	내국인	110,986	108,782	5,510	6,498	5,241	8,481	9,265	9,824	8,612	11,809	5,655	19,367	12,000	6,520		
			외국인	48	200	0	0	0	0	0	0	0	0	0	0	100	100		
			계	111,034	108,982	5,510	6,498	5,241	8,481	9,265	9,824	8,612	11,809	5,655	19,367	12,100	6,620		
울진군	유료	성류굴	내국인	207,675	286,313	22,344	15,111	12,230	14,661	20,709	24,111	60,357	71,901	16,736	14,594	6,335	7,224		
			외국인	76	0	0	0	0	0	0	0	0	0	0	0	0	0		
			계	207,751	286,313	22,344	15,111	12,230	14,661	20,709	24,111	60,357	71,901	16,736	14,594	6,335	7,224		
울진군	유료	성류파크 온천이용	내국인	12,197	64,258	11,647	6,873	6,212	7,031	6,760	3,588	1,623	1,530	2,572	2,704	6,793	6,925		
			외국인	244	551	58	71	84	71	62	32	23	40	30	20	30	30		
			계	12,441	64,809	11,705	6,944	6,296	7,102	6,822	3,620	1,646	1,570	2,602	2,724	6,823	6,955		

시군구	유/무료	관광지	구분	2015년	2016년	1월	2월	3월	4월	5월	6월	7월	8월	9월	10월	11월	12월	
울진군	유료	엑스포공원	내국인	142,837	200,085	13,757	8,842	7,406	21,095	36,950	23,580	28,629	23,110	12,115	13,979	5,702	4,920	
			외국인	0	100	0	0	0	0	0	0	0	0	0	0	0	50	50
			계	142,837	200,185	13,757	8,842	7,406	21,095	36,950	23,580	28,629	23,110	12,115	13,979	5,752	4,970	
울진군	유료	왕피거리고 마을	내국인	1,684	1,470	14	42	29	49	58	195	701	252	30	28	32	40	
			외국인	0	0	0	0	0	0	0	0	0	0	0	0	0	0	0
			계	1,684	1,470	14	42	29	49	58	195	701	252	30	28	32	40	
울진군	유료	울진 과학체험관	내국인	7,284	23,609	0	0	3,193	3,247	3,100	2,211	921	3,769	367	2,587	2,202	2,012	
			외국인	0	0	0	0	0	0	0	0	0	0	0	0	0	0	0
			계	7,284	23,609	0	0	3,193	3,247	3,100	2,211	921	3,769	367	2,587	2,202	2,012	
울진군	유료	울진 요트학교	내국인	3,418	2,615	0	200	6	0	120	300	1,013	600	250	40	54	32	
			외국인	101	0	0	0	0	0	0	0	0	0	0	0	0	0	0
			계	3,519	2,615	0	200	6	0	120	300	1,013	600	250	40	54	32	
울진군	유료	울진 해양레포츠 센터	내국인	10,374	11,273	0	119	169	697	862	1,936	2,120	1,745	1,090	1,285	1,201	49	
			외국인	11	48	0	0	0	0	0	0	3	15	0	0	20	10	
			계	10,385	11,321	0	119	169	697	862	1,936	2,123	1,760	1,090	1,285	1,221	59	
울진군	유료	캠프홀스	내국인	11,626	0	0	0	0	0	0	0	0	0	0	0	0	0	
			외국인	27	0	0	0	0	0	0	0	0	0	0	0	0	0	
			계	11,653	0	0	0	0	0	0	0	0	0	0	0	0	0	
울진군	유료	통고산 자연휴양림	내국인	45,355	51,412	2,886	3,023	2,131	2,625	4,291	4,132	4,200	9,900	3,931	4,835	4,935	4,523	
			외국인	0	0	0	0	0	0	0	0	0	0	0	0	0	0	
			계	45,355	51,412	2,886	3,023	2,131	2,625	4,291	4,132	4,200	9,900	3,931	4,835	4,935	4,523	
울진군	유료	한화콘도 온천이용	내국인	218,581	192,977	28,013	26,053	14,402	13,586	14,122	9,485	16,523	14,390	10,460	14,616	15,029	16,298	
			외국인	319	640	108	89	51	25	35	30	96	40	45	45	31	45	
			계	218,900	193,617	28,121	26,142	14,453	13,611	14,157	9,515	16,619	14,430	10,505	14,661	15,060	16,343	

248 ■ 2016년 주요관광지점 입장객 통계집

시군구	유/무료	관광지	구분	2015년	2016년	1월	2월	3월	4월	5월	6월	7월	8월	9월	10월	11월	12월		
울진군	유료	향암미술관	내국인	3,215	2,560	185	110	125	122	150	216	410	248	211	308	251	224		
			외국인	62	0	0	0	0	0	0	0	0	0	0	0	0	0	0	
			계	3,277	2,560	185	110	125	122	150	216	410	248	211	308	251	308	251	224
울진군	무료	망양정	내국인	0	0	-	-	-	-	-	-	-	-	-	-	-	-	-	
			외국인	0	0	-	-	-	-	-	-	-	-	-	-	-	-	-	-
			계	92,256	206,457	16,500	30,302	13,837	12,414	18,479	18,012	26,542	25,551	19,238	14,574	9,304	14,574	9,304	1,704
울진군	무료	봉평신라비 전시관	내국인	0	0	-	-	-	-	-	-	-	-	-	-	-	-	-	
			외국인	0	0	-	-	-	-	-	-	-	-	-	-	-	-	-	-
			계	11,560	12,508	734	748	679	961	2,010	1,209	1,224	1,181	828	1,086	660	1,086	660	1,188
울진군	무료	신선계곡	내국인	0	0	-	-	-	-	-	-	-	-	-	-	-	-	-	
			외국인	0	0	-	-	-	-	-	-	-	-	-	-	-	-	-	-
			계	42,269	43,172	1,234	1,388	1,562	2,365	2,688	5,317	9,751	12,292	1,428	1,785	2,053	2,053	1,309	
울진군	무료	울진 대개 홍보전시관	내국인	0	0	-	-	-	-	-	-	-	-	-	-	-	-	-	
			외국인	0	0	-	-	-	-	-	-	-	-	-	-	-	-	-	-
			계	17,617	32,277	2,736	5,286	2,276	2,287	3,029	1,917	2,782	3,734	1,781	2,340	1,796	2,340	1,796	2,313
울진군	무료	원자력 전시관	내국인	47,350	82,850	5,151	4,907	3,807	6,321	7,933	7,250	9,326	7,534	5,062	11,070	6,523	7,966		
			외국인	88	222	25	37	51	0	0	21	21	15	2	12	0	38		
			계	47,438	83,072	5,176	4,944	3,858	6,321	7,933	7,271	9,347	7,549	5,064	11,082	6,523	8,004		
울진군	무료	월송정	내국인	0	0	-	-	-	-	-	-	-	-	-	-	-	-	-	
			외국인	0	0	-	-	-	-	-	-	-	-	-	-	-	-	-	-
			계	15,066	21,905	1,308	296	290	67	135	1,052	1,810	214	882	6,026	5,151	4,674		
울진군	무료	폭풍속으로 드라마 세트장	내국인	0	0	-	-	-	-	-	-	-	-	-	-	-	-		
			외국인	0	0	-	-	-	-	-	-	-	-	-	-	-	-	-	
			계	65,700	99,633	11,520	10,898	6,242	5,664	8,369	9,227	8,576	16,500	6,707	5,236	4,615	6,079		

시군구	유/무료	관광지	구분	2015년	2016년	1월	2월	3월	4월	5월	6월	7월	8월	9월	10월	11월	12월	
울릉군	유료	독도 및 해돋이관광 케이블카	내국인	90,480	105,521	649	352	3,846	12,226	20,942	17,770	12,169	19,837	5,823	9,426	2,380	101	
			외국인	416	1,525	0	0	0	0	0	0	0	374	451	316	287	83	14
			계	90,896	107,046	649	352	3,846	12,226	20,942	17,770	12,543	20,288	6,139	9,713	2,463	115	
울릉군	유료	봉래폭포	내국인	97,379	131,650	0	0	2,309	16,351	25,298	19,870	16,940	28,262	7,597	13,514	1,353	156	
			외국인	2,182	1,333	0	0	0	0	0	0	313	394	291	249	68	18	
			계	99,561	132,983	0	0	2,309	16,351	25,298	19,870	17,253	28,656	7,888	13,763	1,421	174	
울릉군	유료	태하 항목관광 모노레일	내국인	63,099	59,359	569	182	2,246	5,883	9,518	9,327	9,362	12,866	2,716	5,227	1,353	110	
			외국인	343	1,230	0	0	0	0	0	0	297	314	275	265	68	11	
			계	63,442	60,589	569	182	2,246	5,883	9,518	9,327	9,659	13,180	2,991	5,492	1,421	121	

2016 주요관광지점 입장객 통계집

경상남도

시군구	유/무료	관광지	구분	2015년	2016년	1월	2월	3월	4월	5월	6월	7월	8월	9월	10월	11월	12월	
통합 창원시	유료	3.15아트	내국인	199,312	155,028	5,579	7,945	10,766	14,738	9,771	14,570	6,875	8,803	12,108	14,068	23,014	26,791	
			외국인	0	0	0	0	0	0	0	0	0	0	0	0	0	0	0
			계	199,312	155,028	5,579	7,945	10,766	14,738	9,771	14,570	6,875	8,803	12,108	14,068	23,014	26,791	
통합 창원시	유료	도립미술관	내국인	91,960	146,089	4,904	3,326	2,833	5,238	7,210	15,689	37,562	37,855	1,184	12,890	10,742	6,656	
			외국인	164	87	2	13	5	7	10	5	13	15	0	7	8	2	
			계	92,124	146,176	4,906	3,339	2,838	5,245	7,220	15,694	37,575	37,870	1,184	12,897	10,750	6,658	
통합 창원시	유료	돌섬유원지	내국인	115,029	96,411	6,002	4,187	6,806	13,947	17,331	8,541	1,040	5,835	5,765	12,380	10,123	4,454	
			외국인	0	0	0	0	0	0	0	0	0	0	0	0	0	0	
			계	115,029	96,411	6,002	4,187	6,806	13,947	17,331	8,541	1,040	5,835	5,765	12,380	10,123	4,454	
통합 창원시	유료	문신미술관	내국인	28,119	26,850	2,269	1,787	1,845	2,581	2,872	1,646	1,412	1,909	2,215	3,423	2,028	2,863	
			외국인	284	4	0	0	0	0	0	0	0	0	4	0	0	0	
			계	28,403	26,854	2,269	1,787	1,845	2,581	2,872	1,646	1,412	1,909	2,219	3,423	2,028	2,863	
통합 창원시	유료	성산아트홀	내국인	324,117	319,504	11,127	8,272	19,950	19,861	30,115	22,423	17,181	21,230	26,517	53,513	39,658	49,657	
			외국인	0	0	0	0	0	0	0	0	0	0	0	0	0	0	
			계	324,117	319,504	11,127	8,272	19,950	19,861	30,115	22,423	17,181	21,230	26,517	53,513	39,658	49,657	
통합 창원시	유료	제황산공원- 모노레일	내국인	57,404	46,172	725	653	7,600	22,407	3,871	1,591	1,210	1,041	1,251	2,464	2,015	1,344	
			외국인	0	0	0	0	0	0	0	0	0	0	0	0	0	0	
			계	57,404	46,172	725	653	7,600	22,407	3,871	1,591	1,210	1,041	1,251	2,464	2,015	1,344	
통합 창원시	유료	창원경륜장	내국인	433,092	465,935	48,601	41,599	38,825	38,819	38,768	34,895	45,425	41,527	28,351	40,508	30,061	38,556	
			외국인	35	155	0	9	102	3	6	6	0	2	7	12	0	8	
			계	433,127	466,090	48,601	41,608	38,927	38,822	38,774	34,901	45,425	41,529	28,358	40,520	30,061	38,564	
통합 창원시	유료	창원 과학체험관	내국인	150,657	169,062	17,960	8,313	7,285	13,944	9,850	8,069	20,779	19,131	20,697	14,504	11,748	16,782	
			외국인	0	0	0	0	0	0	0	0	0	0	0	0	0	0	
			계	150,657	169,062	17,960	8,313	7,285	13,944	9,850	8,069	20,779	19,131	20,697	14,504	11,748	16,782	

254 ■ 2016년 주요관광지점 입장객 통계집

시군구	유/무료	관광지	구분	2015년	2016년	1월	2월	3월	4월	5월	6월	7월	8월	9월	10월	11월	12월	
통합 창원시	유료	창원 국동크루즈	내국인	49,126	41,180	1,337	65	4,490	17,875	7,686	0	640	1,822	378	4,580	2,307	0	
			외국인	10	42	0	0	0	0	0	0	0	0	40	2	0	0	0
			계	49,136	41,222	1,337	65	4,490	17,875	7,686	0	640	1,862	380	4,580	2,307	0	0
통합 창원시	유료	창원 컨트리클럽	내국인	107,882	101,606	6,725	7,702	8,747	9,236	9,600	10,208	8,910	6,413	7,776	8,810	9,238	8,241	
			외국인	57	64	3	2	5	4	7	9	2	3	1	11	7	10	
			계	107,939	101,670	6,728	7,704	8,752	9,240	9,607	10,217	8,912	6,416	7,777	8,821	9,245	8,251	
통합 창원시	유료	창원 해양공원	내국인	355,363	389,343	23,137	25,966	32,206	39,007	41,807	27,506	27,098	56,823	35,208	37,465	22,431	20,689	
			외국인	59	1,908	0	77	100	262	228	112	136	328	247	280	91	47	
			계	355,422	391,251	23,137	26,043	32,306	39,269	42,035	27,618	27,234	57,151	35,455	37,745	22,522	20,736	
통합 창원시	무료	군항 문화탐방	내국인	0	0	-	-	-	-	-	-	-	-	-	-	-	-	
			외국인	0	0	-	-	-	-	-	-	-	-	-	-	-	-	-
			계	0	12,595	498	236	1,511	1,297	1,357	1,295	870	836	853	1,517	1,764	561	
통합 창원시	무료	저도 비치로드	내국인	0	0	-	-	-	-	-	-	-	-	-	-	-	-	
			외국인	0	0	-	-	-	-	-	-	-	-	-	-	-	-	
			계	97,219	94,580	8,520	6,640	11,810	10,757	10,388	8,378	5,255	5,932	4,340	7,004	7,830	7,726	
통합 창원시	무료	주기철 목사기념관	내국인	0	0	-	-	-	-	-	-	-	-	-	-	-	-	
			외국인	0	0	-	-	-	-	-	-	-	-	-	-	-	-	
			계	1,084	31,931	2,590	2,035	2,270	3,897	6,020	2,878	2,531	3,462	1,433	2,776	1,314	725	
통합 창원시	무료	주남저수지	내국인	0	0	-	-	-	-	-	-	-	-	-	-	-	-	
			외국인	0	0	-	-	-	-	-	-	-	-	-	-	-	-	
			계	133,473	99,079	11,427	9,702	6,640	12,663	17,037	5,803	6,079	4,172	6,785	10,846	6,566	1,359	
통합 창원시	무료	창원의집	내국인	0	0	-	-	-	-	-	-	-	-	-	-	-	-	
			외국인	0	0	-	-	-	-	-	-	-	-	-	-	-	-	
			계	136,221	122,326	6,886	6,681	9,726	12,075	11,768	9,032	6,507	6,027	20,544	17,622	9,006	6,452	

시군구	유/무료	관광지	구분	2015년	2016년	1월	2월	3월	4월	5월	6월	7월	8월	9월	10월	11월	12월	
통합 창원시	무료	해양드라마 세트장	내국인	0	0	-	-	-	-	-	-	-	-	-	-	-	-	
			외국인	0	0	-	-	-	-	-	-	-	-	-	-	-	-	-
			계	238,521	215,482	22,853	23,851	18,610	18,182	20,519	14,968	11,218	13,765	11,308	20,256	15,438	24,514	
진주시	유료	산림박물관	내국인	412,096	588,505	6,684	8,202	22,784	58,840	74,760	27,957	209,948	9,532	24,037	81,495	55,139	9,127	
			외국인	19	0	0	0	0	0	0	0	0	0	0	0	0	0	0
			계	412,115	588,505	6,684	8,202	22,784	58,840	74,760	27,957	209,948	9,532	24,037	81,495	55,139	9,127	
진주시	유료	진양호 동물원	내국인	163,993	176,768	9,131	11,251	16,966	25,106	28,531	15,151	6,015	6,695	13,024	26,700	13,261	4,937	
			외국인	0	0	0	0	0	0	0	0	0	0	0	0	0	0	
			계	163,993	176,768	9,131	11,251	16,966	25,106	28,531	15,151	6,015	6,695	13,024	26,700	13,261	4,937	
진주시	유료	진주성	내국인	676,277	1,704,012	20,754	16,426	21,552	84,084	172,710	97,209	99,773	168,779	156,582	324,732	436,282	105,129	
			외국인	0	0	0	0	0	0	0	0	0	0	0	0	0	0	
			계	676,277	1,704,012	20,754	16,426	21,552	84,084	172,710	97,209	99,773	168,779	156,582	324,732	436,282	105,129	
진주시	유료	진주 청동기 문화박물관	내국인	17,067	68,888	925	719	848	12,472	6,910	5,606	5,069	6,693	6,504	13,874	4,251	5,017	
			외국인	0	0	0	0	0	0	0	0	0	0	0	0	0	0	
			계	17,067	68,888	925	719	848	12,472	6,910	5,606	5,069	6,693	6,504	13,874	4,251	5,017	
통영시	유료	매물도	내국인	229,747	160,784	7,971	7,361	13,546	20,201	22,202	16,251	15,763	21,462	9,375	10,952	9,646	6,054	
			외국인	0	0	0	0	0	0	0	0	0	0	0	0	0	0	
			계	229,747	160,784	7,971	7,361	13,546	20,201	22,202	16,251	15,763	21,462	9,375	10,952	9,646	6,054	
통영시	유료	사랑도	내국인	410,368	481,782	17,650	20,426	51,514	61,647	69,090	62,527	36,479	35,530	38,681	40,046	29,373	18,819	
			외국인	0	0	0	0	0	0	0	0	0	0	0	0	0	0	
			계	410,368	481,782	17,650	20,426	51,514	61,647	69,090	62,527	36,479	35,530	38,681	40,046	29,373	18,819	
통영시	유료	욕지도	내국인	311,319	266,382	15,043	12,571	18,981	25,784	30,404	24,555	25,312	36,488	17,933	24,646	19,524	15,141	
			외국인	0	0	0	0	0	0	0	0	0	0	0	0	0	0	
			계	311,319	266,382	15,043	12,571	18,981	25,784	30,404	24,555	25,312	36,488	17,933	24,646	19,524	15,141	

256 ■ 2016년 주요관광지점 입장객 통계집

시군구	유/무료	관광지	구분	2015년	2016년	1월	2월	3월	4월	5월	6월	7월	8월	9월	10월	11월	12월
통영시	유료	유람선 터미널	내국인	238,763	209,584	11,268	8,302	19,045	39,476	28,593	17,349	14,641	19,650	6,589	20,203	16,099	8,369
			외국인	16,514	16,388	719	577	1,433	2,971	2,318	1,305	1,102	1,593	612	1,804	1,305	649
			계	255,277	225,972	11,987	8,879	20,478	42,447	30,911	18,654	15,743	21,243	7,201	22,007	17,404	9,018
통영시	유료	장사도 해상공원	내국인	388,070	329,996	15,505	15,769	32,088	56,250	47,317	30,678	22,473	33,622	11,118	32,774	21,463	10,939
			외국인	1,422	1,242	2	0	33	83	46	38	575	319	11	49	86	0
			계	389,492	331,238	15,507	15,769	32,121	56,333	47,363	30,716	23,048	33,941	11,129	32,823	21,549	10,939
통영시	유료	통영 옷칠미술관	내국인	15,248	13,492	1,220	810	633	1,026	1,566	1,020	956	1,379	1,386	1,959	774	763
			외국인	198	1,203	135	10	20	100	165	97	98	140	159	130	64	85
			계	15,446	14,695	1,355	820	653	1,126	1,731	1,117	1,054	1,519	1,545	2,089	838	848
통영시	유료	통영 시립박물관	내국인	24,649	28,384	2,491	2,007	1,647	2,517	2,098	2,098	2,278	4,034	1,811	2,339	2,402	2,662
			외국인	1,301	475	45	54	21	36	38	47	42	54	36	26	37	39
			계	25,950	28,859	2,536	2,061	1,668	2,553	2,136	2,145	2,320	4,088	1,847	2,365	2,439	2,701
통영시	유료	통제영지 세병관	내국인	96,385	77,782	8,175	6,556	3,991	7,340	8,337	5,894	6,042	6,759	4,807	8,269	6,492	5,120
			외국인	1,030	782	29	66	0	90	60	44	42	197	63	95	48	48
			계	97,415	78,564	8,204	6,622	3,991	7,430	8,397	5,938	6,084	6,956	4,870	8,364	6,540	5,168
통영시	유료	한려수도 조망 케이블카	내국인	1,350,128	1,225,438	68,326	77,942	82,093	131,379	156,402	101,673	119,633	175,966	42,254	105,270	82,828	81,672
			외국인	12,124	8,407	796	107	0	1,161	1,249	976	608	796	483	929	682	620
			계	1,362,252	1,233,845	69,122	78,049	82,093	132,540	157,651	102,649	120,241	176,762	42,737	106,199	83,510	82,292
통영시	유료	한산도 제승당	내국인	216,668	197,525	14,588	8,258	14,498	29,377	28,463	17,660	15,885	17,919	7,789	18,282	15,185	9,621
			외국인	3,154	608	12	14	36	40	124	78	41	81	96	49	26	11
			계	219,822	198,133	14,600	8,272	14,534	29,417	28,587	17,738	15,926	18,000	7,885	18,331	15,211	9,632
통영시	무료	달아공원	내국인	0	0	-	-	-	-	-	-	-	-	-	-	-	-
			외국인	0	0	-	-	-	-	-	-	-	-	-	-	-	-
			계	412,134	372,886	33,925	30,038	23,507	36,239	40,975	27,063	27,481	45,271	20,709	40,318	22,063	25,297

시군구	유/무료	관광지	구분	2015년	2016년	1월	2월	3월	4월	5월	6월	7월	8월	9월	10월	11월	12월	
통영시	무료	동피랑마을	내국인	0	0	-	-	-	-	-	-	-	-	-	-	-	-	
			외국인	0	0	-	-	-	-	-	-	-	-	-	-	-	-	-
			계	2,203,086	2,163,168	205,880	192,454	159,763	179,966	220,799	168,447	189,708	228,916	115,114	165,222	155,534	181,365	
통영시	무료	박경리 기념관	내국인	0	0	-	-	-	-	-	-	-	-	-	-	-	-	
			외국인	0	0	-	-	-	-	-	-	-	-	-	-	-	-	
			계	65,369	43,456	4,370	2,310	2,792	4,294	5,032	3,417	4,020	3,688	2,078	4,231	3,401	3,823	
통영시	무료	이순신공원	내국인	0	0	-	-	-	-	-	-	-	-	-	-	-	-	
			외국인	0	0	-	-	-	-	-	-	-	-	-	-	-	-	
			계	604,063	894,960	80,044	75,357	63,109	84,675	102,977	75,465	73,678	100,494	52,289	72,732	54,242	59,898	
사천시	유료	사천 컨트리클럽	내국인	134,907	143,256	7,438	9,276	11,637	11,812	13,243	12,693	13,638	14,422	12,403	14,087	12,890	9,717	
			외국인	0	0	0	0	0	0	0	0	0	0	0	0	0	0	0
			계	134,907	143,256	7,438	9,276	11,637	11,812	13,243	12,693	13,638	14,422	12,403	14,087	12,890	9,717	
사천시	유료	타니 컨트리클럽	내국인	126,819	126,985	7,125	8,101	10,381	11,728	13,575	13,212	10,342	7,885	10,387	13,858	11,224	9,167	
			외국인	0	0	0	0	0	0	0	0	0	0	0	0	0	0	
			계	126,819	126,985	7,125	8,101	10,381	11,728	13,575	13,212	10,342	7,885	10,387	13,858	11,224	9,167	
사천시	유료	항공우주 박물관	내국인	186,757	0	-	-	-	-	-	-	-	-	-	-	-	-	
			외국인	0	0	-	-	-	-	-	-	-	-	-	-	-	-	
			계	186,757	184,250	10,771	6,294	13,980	27,761	30,239	16,295	10,970	15,639	9,171	24,742	11,831	6,557	
김해시	유료	가야 컨트리클럽	내국인	231,787	260,930	16,805	20,061	25,214	20,484	24,147	25,771	25,104	23,274	19,870	21,631	20,677	17,892	
			외국인	0	0	0	0	0	0	0	0	0	0	0	0	0	0	
			계	231,787	260,930	16,805	20,061	25,214	20,484	24,147	25,771	25,104	23,274	19,870	21,631	20,677	17,892	
김해시	유료	김해가야 테마파크	내국인	231,247	325,335	24,164	18,448	14,920	28,552	38,928	21,928	16,508	24,914	29,734	58,494	25,363	23,382	
			외국인	0	0	0	0	0	0	0	0	0	0	0	0	0	0	
			계	231,247	325,335	24,164	18,448	14,920	28,552	38,928	21,928	16,508	24,914	29,734	58,494	25,363	23,382	

258 ■ 2016년 주요관광지점 입장객 통계집

시군구	유/무료	관광지	구분	2015년	2016년	1월	2월	3월	4월	5월	6월	7월	8월	9월	10월	11월	12월	
김해시	유료	김해천문대	내국인	189,997	107,395	21,844	11,488	8,001	8,513	11,025	9,386	1,941	4,961	2,214	7,172	11,247	9,603	
			외국인	45	119	0	0	0	0	0	0	0	6	27	26	19	19	22
			계	190,042	107,514	21,844	11,488	8,001	8,513	11,025	9,386	1,947	4,988	2,240	7,191	11,266	9,625	
김해시	유료	대동 승마랜드	내국인	7,488	1,813	0	0	0	181	200	110	201	180	195	274	245	227	
			외국인	0	149	0	0	0	27	20	35	17	20	30	0	0	0	
			계	7,488	1,962	0	0	0	208	220	145	218	200	225	274	245	227	
김해시	유료	롯데 워터파크	내국인	765,003	742,030	44,620	36,194	1,688	14,884	38,391	79,019	189,051	271,249	27,734	10,300	8,400	20,500	
			외국인	0	0	0	0	0	0	0	0	0	0	0	0	0	0	
			계	765,003	742,030	44,620	36,194	1,688	14,884	38,391	79,019	189,051	271,249	27,734	10,300	8,400	20,500	
김해시	유료	부경동물원	내국인	111,934	100,619	5,060	4,926	8,413	8,283	14,562	8,678	4,010	3,491	7,975	13,975	12,168	9,078	
			외국인	0	0	0	0	0	0	0	0	0	0	0	0	0	0	
			계	111,934	100,619	5,060	4,926	8,413	8,283	14,562	8,678	4,010	3,491	7,975	13,975	12,168	9,078	
김해시	유료	장유온천	내국인	634,981	628,434	66,445	55,959	54,333	49,093	49,681	49,309	54,765	50,042	44,051	47,161	50,253	57,342	
			외국인	0	0	0	0	0	0	0	0	0	0	0	0	0	0	
			계	634,981	628,434	66,445	55,959	54,333	49,093	49,681	49,309	54,765	50,042	44,051	47,161	50,253	57,342	
김해시	유료	정산 컨트리클럽	내국인	113,626	113,535	7,195	7,233	9,596	10,098	10,930	11,430	10,925	9,572	8,932	10,022	9,108	8,494	
			외국인	162	134	0	0	0	21	12	10	19	8	8	29	18	9	
			계	113,788	113,669	7,195	7,233	9,596	10,119	10,942	11,440	10,944	9,580	8,940	10,051	9,126	8,503	
김해시	유료	클레이아크	내국인	103,243	114,100	5,217	3,762	3,423	11,777	5,818	7,995	7,757	13,767	11,567	27,940	8,710	6,367	
			외국인	549	499	11	23	9	0	0	0	14	26	17	300	70	29	
			계	103,792	114,599	5,228	3,785	3,432	11,777	5,818	7,995	7,771	13,793	11,584	28,240	8,780	6,396	
김해시	유료	한옥체험관	내국인	7,735	7,845	827	465	427	642	676	601	768	875	542	603	574	845	
			외국인	449	382	0	0	0	0	0	0	50	25	107	97	62	41	
			계	8,184	8,227	827	465	427	642	676	601	818	900	649	700	636	886	

시군구	유/무료	관광지	구분	2015년	2016년	1월	2월	3월	4월	5월	6월	7월	8월	9월	10월	11월	12월
김해시	무료	국립 김해 박물관	내국인	461,289	354,217	23,848	20,738	20,000	39,911	39,504	25,836	24,994	33,741	34,176	38,750	24,308	28,411
			외국인	2,791	2,246	103	71	0	270	237	236	182	395	267	160	200	125
			계	464,080	356,463	23,951	20,809	20,000	40,181	39,741	26,072	25,176	34,136	34,443	38,910	24,508	28,536
김해시	무료	노무현 대통령생가	내국인	0	0	-	-	-	-	-	-	-	-	-	-	-	-
			외국인	0	0	-	-	-	-	-	-	-	-	-	-	-	-
			계	644,340	797,489	48,416	46,412	54,514	69,525	200,981	55,572	37,198	55,480	37,439	63,171	67,451	61,330
김해시	무료	수로왕릉	내국인	0	0	-	-	-	-	-	-	-	-	-	-	-	-
			외국인	0	0	-	-	-	-	-	-	-	-	-	-	-	-
			계	624,406	870,587	29,231	34,262	41,137	70,073	62,306	47,137	42,815	40,817	47,017	150,523	243,074	62,195
밀양시	유료	미르피아 오토캠핑장	내국인	0	0	-	-	-	-	-	-	-	-	-	-	-	-
			외국인	0	0	-	-	-	-	-	-	-	-	-	-	-	-
			계	0	43,984	2,764	2,944	2,956	3,820	4,572	4,084	2,232	1,224	4,224	5,832	4,280	5,052
밀양시	유료	밀양 시립박물관	내국인	37,656	40,968	2,450	2,553	3,181	4,124	4,055	3,040	3,492	3,944	3,785	3,822	3,059	3,463
			외국인	0	0	0	0	0	0	0	0	0	0	0	0	0	0
			계	37,656	40,968	2,450	2,553	3,181	4,124	4,055	3,040	3,492	3,944	3,785	3,822	3,059	3,463
밀양시	유료	얼음골	내국인	77,528	79,644	1,103	837	942	2,558	3,836	6,739	16,632	35,584	2,410	4,264	4,130	609
			외국인	0	0	0	0	0	0	0	0	0	0	0	0	0	0
			계	77,528	79,644	1,103	837	942	2,558	3,836	6,739	16,632	35,584	2,410	4,264	4,130	609
밀양시	유료	표충사	내국인	318,923	253,723	14,546	11,819	14,942	12,279	15,866	13,897	31,869	43,310	13,296	32,317	35,906	13,676
			외국인	0	0	0	0	0	0	0	0	0	0	0	0	0	0
			계	318,923	253,723	14,546	11,819	14,942	12,279	15,866	13,897	31,869	43,310	13,296	32,317	35,906	13,676
밀양시	무료	밀양영남루	내국인	0	0	-	-	-	-	-	-	-	-	-	-	-	-
			외국인	0	0	-	-	-	-	-	-	-	-	-	-	-	-
			계	0	193,830	12,169	13,772	15,308	17,876	21,622	15,556	15,916	16,169	15,111	19,911	16,320	14,100

260 ■ 2016년 주요관광지점 입장객 통계집

시군구	유/무료	관광지	구분	2015년	2016년	1월	2월	3월	4월	5월	6월	7월	8월	9월	10월	11월	12월	
밀양시	무료	사명대사 유적지	내국인	0	0	-	-	-	-	-	-	-	-	-	-	-	-	
			외국인	0	0	-	-	-	-	-	-	-	-	-	-	-	-	-
			계	0	20,737	2,576	1,193	1,425	1,580	2,074	1,928	1,698	1,599	1,392	1,921	1,720	1,631	
밀양시	무료	표충비각	내국인	0	0	-	-	-	-	-	-	-	-	-	-	-	-	
			외국인	0	0	-	-	-	-	-	-	-	-	-	-	-	-	
			계	0	66,565	11,470	4,610	3,985	5,215	7,680	4,480	3,445	4,135	4,685	5,095	5,795	5,970	
거제시	유료	거제맹종죽 테마공원	내국인	102,229	126,340	4,625	4,591	6,818	11,970	23,739	14,096	12,972	19,232	6,382	10,358	6,701	4,856	
			외국인	0	0	0	0	0	0	0	0	0	0	0	0	0	0	
			계	102,229	126,340	4,625	4,591	6,818	11,970	23,739	14,096	12,972	19,232	6,382	10,358	6,701	4,856	
거제시	유료	거제박물관	내국인	8,432	8,858	526	256	285	319	784	760	423	977	1,019	428	1,234	1,847	
			외국인	116	66	0	12	4	3	3	12	5	10	6	8	3	0	
			계	8,548	8,924	526	268	289	322	787	772	428	987	1,025	436	1,237	1,847	
거제시	유료	거제부 컨트리클럽	내국인	75,640	68,920	2,873	3,425	4,873	5,776	6,413	6,347	5,789	6,075	5,569	8,646	8,001	5,133	
			외국인	0	47	0	0	47	0	0	0	0	0	0	0	0	0	
			계	75,640	68,967	2,873	3,425	4,920	5,776	6,413	6,347	5,789	6,075	5,569	8,646	8,001	5,133	
거제시	유료	거제시 농업개발원	내국인	178,100	258,399	1,039	1,650	12,298	7,566	2,943	2,053	3,265	3,265	64	89,928	132,391	1,937	
			외국인	0	0	0	0	0	0	0	0	0	0	0	0	0	0	
			계	178,100	258,399	1,039	1,650	12,298	7,566	2,943	2,053	3,265	3,265	64	89,928	132,391	1,937	
거제시	유료	거제 요트학교	내국인	5,699	5,403	79	32	62	191	1,926	1,001	878	624	302	240	8	60	
			외국인	0	0	0	0	0	0	0	0	0	0	0	0	0	0	
			계	5,699	5,403	79	32	62	191	1,926	1,001	878	624	302	240	8	60	
거제시	유료	거제 자연휴양림	내국인	80,716	71,758	4,740	4,262	4,005	5,971	7,457	6,636	9,586	11,872	3,318	5,004	4,894	4,013	
			외국인	0	0	0	0	0	0	0	0	0	0	0	0	0	0	
			계	80,716	71,758	4,740	4,262	4,005	5,971	7,457	6,636	9,586	11,872	3,318	5,004	4,894	4,013	

시군구	유/무료	관광지	구분	2015년	2016년	1월	2월	3월	4월	5월	6월	7월	8월	9월	10월	11월	12월	
거제시	유료	거제철천도코스 (철천도~ 거가대교 코스)	내국인	24,515	16,122	419	115	1,087	7,040	3,741	880	70	202	118	1,830	380	240	
			외국인	0	5	0	5	0	0	0	0	0	0	0	0	0	0	0
			계	24,515	16,127	419	120	1,087	7,040	3,741	880	70	202	118	1,830	380	240	
거제시	유료	계도어촌 체험마을	내국인	35,906	47,236	1,521	1,627	3,261	4,173	4,669	3,882	3,930	6,007	3,400	6,772	4,566	3,428	
			외국인	0	0	0	0	0	0	0	0	0	0	0	0	0	0	
			계	35,906	47,236	1,521	1,627	3,261	4,173	4,669	3,882	3,930	6,007	3,400	6,772	4,566	3,428	
거제시	유료	다대어촌 체험마을	내국인	175,455	193,521	7,712	9,005	9,110	18,646	29,620	29,470	23,960	33,457	9,426	11,165	6,545	5,405	
			외국인	0	0	0	0	0	0	0	0	0	0	0	0	0	0	
			계	175,455	193,521	7,712	9,005	9,110	18,646	29,620	29,470	23,960	33,457	9,426	11,165	6,545	5,405	
거제시	유료	도장포 어촌체험 마을	내국인	186,110	125,575	12,980	6,550	6,300	6,390	8,830	5,130	7,580	28,015	11,230	11,285	10,635	10,650	
			외국인	0	0	0	0	0	0	0	0	0	0	0	0	0	0	
			계	186,110	125,575	12,980	6,550	6,300	6,390	8,830	5,130	7,580	28,015	11,230	11,285	10,635	10,650	
거제시	유료	드비치 골프클럽	내국인	79,359	76,520	3,642	4,940	6,594	5,776	8,411	7,425	7,221	6,676	5,805	7,893	6,935	5,202	
			외국인	219	93	9	21	39	0	0	0	8	6	5	3	2	0	
			계	79,578	76,613	3,651	4,961	6,633	5,776	8,411	7,425	7,229	6,682	5,810	7,896	6,937	5,202	
거제시	유료	망산 (저구삼거리 입구)	내국인	19,283	15,787	1,358	1,805	2,957	1,929	1,348	850	481	451	681	1,004	1,555	1,368	
			외국인	0	0	0	0	0	0	0	0	0	0	0	0	0	0	
			계	19,283	15,787	1,358	1,805	2,957	1,929	1,348	850	481	451	681	1,004	1,555	1,368	
거제시	유료	매물도 유람선(선착장 ~매물도 코스)	내국인	136,956	162,423	4,185	3,441	18,979	14,216	39,131	25,434	9,653	14,422	11,927	6,870	6,203	7,962	
			외국인	0	0	0	0	0	0	0	0	0	0	0	0	0	0	
			계	136,956	162,423	4,185	3,441	18,979	14,216	39,131	25,434	9,653	14,422	11,927	6,870	6,203	7,962	
거제시	유료	쌍근어촌 체험마을	내국인	10,461	13,992	740	607	870	1,128	1,148	1,015	1,041	3,639	825	1,058	993	928	
			외국인	0	0	0	0	0	0	0	0	0	0	0	0	0	0	
			계	10,461	13,992	740	607	870	1,128	1,148	1,015	1,041	3,639	825	1,058	993	928	

262 ■ 2016년 주요관광지점 입장객 통계집

시군구	유/무료	관광지	구분	2015년	2016년	1월	2월	3월	4월	5월	6월	7월	8월	9월	10월	11월	12월	
거제시	유료	씨라인	내국인	9,250	3,554	210	230	150	180	650	450	587	752	22	118	175	30	
			외국인	0	0	0	0	0	0	0	0	0	0	0	0	0	0	0
			계	9,250	3,554	210	230	150	180	650	450	587	752	22	118	175	30	
거제시	유료	오션베이	내국인	206,222	225,790	12,118	9,227	4,789	7,425	18,388	24,559	49,976	64,003	12,649	7,458	5,022	10,176	
			외국인	0	0	0	0	0	0	0	0	0	0	0	0	0	0	
			계	206,222	225,790	12,118	9,227	4,789	7,425	18,388	24,559	49,976	64,003	12,649	7,458	5,022	10,176	
거제시	유료	옥포대첩 기념공원	내국인	88,325	84,015	6,199	5,132	5,980	9,349	9,625	11,607	5,161	8,847	4,267	8,094	5,413	4,341	
			외국인	0	0	0	0	0	0	0	0	0	0	0	0	0	0	
			계	88,325	84,015	6,199	5,132	5,980	9,349	9,625	11,607	5,161	8,847	4,267	8,094	5,413	4,341	
거제시	유료	이수도어촌 체험마을	내국인	11,990	29,903	712	581	1,020	3,227	2,391	3,625	3,950	3,538	576	3,185	3,483	3,615	
			외국인	0	0	0	0	0	0	0	0	0	0	0	0	0	0	
			계	11,990	29,903	712	581	1,020	3,227	2,391	3,625	3,950	3,538	576	3,185	3,483	3,615	
거제시	유료	장사도 유람선(선착장 ~장사도 코스)	내국인	224,519	231,147	7,168	9,698	18,714	33,586	29,089	18,863	23,048	18,859	6,897	32,823	21,463	10,939	
			외국인	0	86	0	0	0	0	0	0	0	0	0	0	86	0	
			계	224,519	231,233	7,168	9,698	18,714	33,586	29,089	18,863	23,048	18,859	6,897	32,823	21,549	10,939	
거제시	유료	조선해양 문화관	내국인	189,069	205,283	10,723	11,355	11,987	15,375	30,189	21,163	20,842	32,315	14,807	16,915	10,454	9,158	
			외국인	0	0	0	0	0	0	0	0	0	0	0	0	0	0	
			계	189,069	205,283	10,723	11,355	11,987	15,375	30,189	21,163	20,842	32,315	14,807	16,915	10,454	9,158	
거제시	유료	지심도	내국인	131,140	133,094	7,061	13,463	38,330	21,700	20,115	7,500	5,193	5,011	2,243	4,300	3,493	4,685	
			외국인	0	0	0	0	0	0	0	0	0	0	0	0	0	0	
			계	131,140	133,094	7,061	13,463	38,330	21,700	20,115	7,500	5,193	5,011	2,243	4,300	3,493	4,685	
거제시	유료	칠천량해전 공원	내국인	18,156	17,946	1,213	887	1,427	1,326	2,127	1,815	1,204	2,363	1,163	1,802	1,178	1,441	
			외국인	0	0	0	0	0	0	0	0	0	0	0	0	0	0	
			계	18,156	17,946	1,213	887	1,427	1,326	2,127	1,815	1,204	2,363	1,163	1,802	1,178	1,441	

시군구	유/무료	관광지	구분	2015년	2016년	1월	2월	3월	4월	5월	6월	7월	8월	9월	10월	11월	12월
거제시	유료	포로수용소 유적공원	내국인	582,995	476,015	36,229	29,314	28,155	51,358	71,415	43,269	38,635	57,996	18,670	44,442	28,950	27,582
			외국인	6,048	10,751	203	230	296	6,680	595	0	440	538	44	812	479	434
			계	589,043	486,766	36,432	29,544	28,451	58,038	72,010	43,269	39,075	58,534	18,714	45,254	29,429	28,016
거제시	유료	해금강 테마박물관	내국인	64,186	60,125	6,490	4,620	2,605	3,900	5,800	4,400	5,310	11,698	3,203	4,954	3,345	3,800
			외국인	0	0	0	0	0	0	0	0	0	0	0	0	0	0
			계	64,186	60,125	6,490	4,620	2,605	3,900	5,800	4,400	5,310	11,698	3,203	4,954	3,345	3,800
거제시	유료	해금강,외도	내국인	988,304	891,422	53,222	40,074	51,455	109,826	149,465	90,285	91,340	136,131	41,000	56,070	40,638	31,916
			외국인	0	0	0	0	0	0	0	0	0	0	0	0	0	0
			계	988,304	891,422	53,222	40,074	51,455	109,826	149,465	90,285	91,340	136,131	41,000	56,070	40,638	31,916
거제시	무료	계룡산 (거제공고 등산로입구)	내국인	0	0	-	-	-	-	-	-	-	-	-	-	-	-
			외국인	0	0	-	-	-	-	-	-	-	-	-	-	-	-
			계	64,732	44,607	5,371	4,541	5,272	4,189	4,097	2,953	2,966	3,894	2,773	2,931	3,299	2,321
거제시	무료	공곶이	내국인	0	0	-	-	-	-	-	-	-	-	-	-	-	-
			외국인	0	0	-	-	-	-	-	-	-	-	-	-	-	-
			계	117,497	114,060	3,494	5,739	38,670	35,386	10,706	5,039	2,659	2,825	1,964	2,622	2,659	2,297
거제시	무료	김영삼전 대통령생가 기록전시관	내국인	0	0	-	-	-	-	-	-	-	-	-	-	-	-
			외국인	0	0	-	-	-	-	-	-	-	-	-	-	-	-
			계	471,339	440,485	44,188	29,946	33,719	43,301	55,826	37,597	37,997	49,224	26,193	29,577	32,398	20,519
거제시	무료	노자산 (학동 고개 입구)	내국인	0	0	-	-	-	-	-	-	-	-	-	-	-	-
			외국인	0	0	-	-	-	-	-	-	-	-	-	-	-	-
			계	9,381	8,307	800	842	1,530	969	720	980	311	319	248	548	649	391
거제시	무료	대우 조선해양	내국인	51,118	23,462	1,345	1,093	1,431	4,153	4,386	2,283	798	1,210	934	2,605	2,298	926
			외국인	4,043	1,994	125	84	176	92	200	439	48	143	103	386	154	44
			계	55,161	25,456	1,470	1,177	1,607	4,245	4,586	2,722	846	1,353	1,037	2,991	2,452	970

시군구	유/무료	관광지	구분	2015년	2016년	1월	2월	3월	4월	5월	6월	7월	8월	9월	10월	11월	12월	
양산시	유료	양산 컨트리클럽	내국인	151,084	174,340	8,200	8,700	11,400	13,192	16,991	17,988	18,868	18,613	14,888	17,900	15,600	12,000	
			외국인	3	29	0	0	0	8	9	12	0	0	0	0	0	0	0
			계	151,087	174,369	8,200	8,700	11,400	13,200	17,000	18,000	18,868	18,613	14,888	17,900	15,600	12,000	
양산시	유료	에덴밸리 컨트리클럽	내국인	65,442	67,951	2,051	2,461	5,407	6,005	7,310	6,932	7,107	8,084	5,367	6,597	6,744	3,886	
			외국인	22	19	0	0	0	3	8	1	0	2	0	0	3	2	
			계	65,464	67,970	2,051	2,461	5,407	6,008	7,318	6,933	7,107	8,086	5,367	6,597	6,747	3,888	
양산시	유료	에이원 컨트리클럽	내국인	119,370	114,994	5,688	6,917	10,202	9,781	11,130	11,504	11,145	7,726	9,725	11,550	10,412	9,214	
			외국인	186	164	0	0	0	37	13	22	13	10	13	28	27	1	
			계	119,556	115,158	5,688	6,917	10,202	9,818	11,143	11,526	11,158	7,736	9,738	11,578	10,439	9,215	
양산시	유료	통도 환타지아	내국인	401,944	451,106	45,041	20,588	21,976	32,590	49,066	23,611	52,432	83,872	18,738	40,858	32,109	30,225	
			외국인	1,925	668	58	0	0	0	0	0	0	0	0	400	210	0	
			계	403,869	451,774	45,099	20,588	21,976	32,590	49,066	23,611	52,432	83,872	18,738	41,258	32,319	30,225	
양산시	유료	통도사	내국인	2,713,218	3,001,074	145,545	152,365	294,858	291,598	364,899	131,915	229,898	287,602	123,851	241,985	264,597	471,961	
			외국인	14,952	9,534	155	1,540	3,652	805	492	417	187	311	399	1,106	362	108	
			계	2,728,170	3,010,608	145,700	153,905	298,510	292,403	365,391	132,332	230,085	287,913	124,250	243,091	264,959	472,069	
양산시	유료	통도파인 이스트 골프장	내국인	169,823	181,144	8,622	12,025	15,113	16,424	16,915	16,681	17,266	14,129	15,122	17,082	17,067	14,698	
			외국인	0	20	0	0	0	12	8	0	0	0	0	0	0	0	
			계	169,823	181,164	8,622	12,025	15,113	16,436	16,923	16,681	17,266	14,129	15,122	17,082	17,067	14,698	
양산시	무료	양산 시립박물관	내국인	127,759	105,937	8,637	6,156	7,436	8,837	11,170	8,855	8,790	10,626	6,989	11,554	12,008	4,879	
			외국인	40	106	10	0	0	5	11	4	8	9	18	18	18	5	
			계	127,799	106,043	8,647	6,156	7,436	8,842	11,181	8,859	8,798	10,635	7,007	11,572	12,026	4,884	
양산시	무료	양산타워	내국인	220,069	250,664	22,960	19,535	21,319	19,466	20,436	19,023	23,524	30,145	18,369	19,503	16,715	19,669	
			외국인	549	469	0	0	20	0	0	0	82	89	73	78	71	56	
			계	220,618	251,133	22,960	19,535	21,339	19,466	20,436	19,023	23,606	30,234	18,442	19,581	16,786	19,725	

266 ■ 2016년 주요관광지점 입장객 통계집

시군구	유/무료	관광지	구분	2015년	2016년	1월	2월	3월	4월	5월	6월	7월	8월	9월	10월	11월	12월	
의령군	무료	총익사	내국인	0	0	-	-	-	-	-	-	-	-	-	-	-	-	
			외국인	0	0	-	-	-	-	-	-	-	-	-	-	-	-	-
			계	156,343	159,242	7,420	7,643	12,182	24,035	19,842	16,405	12,307	12,226	13,939	16,984	10,428	5,831	
함안군	무료	입곡 군립공원	내국인	0	0	-	-	-	-	-	-	-	-	-	-	-	-	
			외국인	0	0	-	-	-	-	-	-	-	-	-	-	-	-	
			계	150,054	109,822	3,893	4,183	6,238	8,949	11,623	7,768	6,766	5,962	6,065	13,413	30,057	4,905	
함안군	무료	함안박물관	내국인	0	0	-	-	-	-	-	-	-	-	-	-	-	-	
			외국인	0	0	-	-	-	-	-	-	-	-	-	-	-	-	
			계	66,252	79,107	4,415	3,034	6,626	7,062	8,605	5,744	7,830	6,918	8,095	10,409	6,283	4,086	
창녕군	유료	박진 전쟁기념관	내국인	16,926	15,778	836	666	885	1,532	2,890	1,787	859	1,342	1,097	1,785	1,180	919	
			외국인	309	854	11	12	10	75	10	11	469	218	9	29	0	0	
			계	17,235	16,632	847	678	895	1,607	2,900	1,798	1,328	1,560	1,106	1,814	1,180	919	
창녕군	유료	부곡하와이	내국인	220,860	196,568	54,977	9,793	6,030	4,359	12,379	7,350	27,042	41,146	4,358	7,250	4,686	17,198	
			외국인	0	0	0	0	0	0	0	0	0	0	0	0	0	0	
			계	220,860	196,568	54,977	9,793	6,030	4,359	12,379	7,350	27,042	41,146	4,358	7,250	4,686	17,198	
창녕군	유료	산토끼 노래동산	내국인	124,474	138,443	6,470	7,057	11,882	16,259	24,530	10,138	4,276	3,783	8,906	21,603	13,707	9,832	
			외국인	0	0	0	0	0	0	0	0	0	0	0	0	0	0	
			계	124,474	138,443	6,470	7,057	11,882	16,259	24,530	10,138	4,276	3,783	8,906	21,603	13,707	9,832	
창녕군	유료	우포늪 생태관	내국인	66,298	63,818	4,480	4,081	4,168	8,294	8,224	4,119	4,783	4,476	5,074	9,540	5,953	626	
			외국인	378	1,781	112	60	108	183	292	253	445	206	90	17	15	0	
			계	66,676	65,599	4,592	4,141	4,276	8,477	8,516	4,372	5,228	4,682	5,164	9,557	5,968	626	
창녕군	유료	창녕박물관	내국인	42,183	19,082	2,978	2,392	3,456	4,210	3,817	2,229	0	0	0	0	0	0	
			외국인	51	75	23	2	38	8	2	2	0	0	0	0	0	0	
			계	42,234	19,157	3,001	2,394	3,494	4,218	3,819	2,231	0	0	0	0	0	0	

시군구	유/무료	관광지	구분	2015년	2016년	1월	2월	3월	4월	5월	6월	7월	8월	9월	10월	11월	12월	
창녕군	유료	화왕산 군립공원	내국인	120,231	92,873	5,418	3,662	6,079	8,856	4,665	3,698	4,202	5,852	4,509	24,680	17,096	4,156	
			외국인	0	0	0	0	0	0	0	0	0	0	0	0	0	0	0
			계	120,231	92,873	5,418	3,662	6,079	8,856	4,665	3,698	4,202	5,852	4,509	24,680	17,096	4,156	
고성군	유료	고성박물관	내국인	31,723	27,706	2,535	1,963	2,345	2,564	3,136	2,723	1,653	1,867	1,591	2,825	2,183	2,321	
			외국인	0	0	0	0	0	0	0	0	0	0	0	0	0	0	
			계	31,723	27,706	2,535	1,963	2,345	2,564	3,136	2,723	1,653	1,867	1,591	2,825	2,183	2,321	
고성군	유료	고성 탈박물관	내국인	7,052	8,604	900	426	334	890	1,091	750	567	896	588	942	599	621	
			외국인	20	0	0	0	0	0	0	0	0	0	0	0	0	0	
			계	7,072	8,604	900	426	334	890	1,091	750	567	896	588	942	599	621	
고성군	유료	공룡박물관	내국인	385,704	309,182	21,827	21,995	22,571	28,261	45,208	27,248	23,385	38,596	20,450	27,103	16,905	15,633	
			외국인	0	0	0	0	0	0	0	0	0	0	0	0	0	0	
			계	385,704	309,182	21,827	21,995	22,571	28,261	45,208	27,248	23,385	38,596	20,450	27,103	16,905	15,633	
고성군	유료	당항포	내국인	365,225	1,345,047	0	0	0	358,508	579,668	308,548	12,574	16,891	13,710	30,524	14,558	10,066	
			외국인	0	50,412	0	0	0	17,644	27,726	5,042	0	0	0	0	0	0	
			계	365,225	1,395,459	0	0	0	376,152	607,394	313,590	12,574	16,891	13,710	30,524	14,558	10,066	
남해군	유료	남해 유배문학관	내국인	40,495	68,427	2,154	2,092	1,902	3,525	4,460	3,146	2,588	4,140	2,112	3,786	2,583	35,939	
			외국인	62	0	0	0	0	0	0	0	0	0	0	0	0	0	
			계	40,557	68,427	2,154	2,092	1,902	3,525	4,460	3,146	2,588	4,140	2,112	3,786	2,583	35,939	
남해군	유료	원예예술촌	내국인	374,713	325,173	17,273	15,455	21,047	42,882	51,181	33,013	25,778	35,857	18,427	28,467	20,873	14,920	
			외국인	0	0	0	0	0	0	0	0	0	0	0	0	0	0	
			계	374,713	325,173	17,273	15,455	21,047	42,882	51,181	33,013	25,778	35,857	18,427	28,467	20,873	14,920	
남해군	유료	이순신 영상관	내국인	58,103	49,605	3,350	2,466	2,750	5,360	6,516	5,092	4,441	5,933	2,580	4,188	5,281	1,648	
			외국인	198	0	0	0	0	0	0	0	0	0	0	0	0	0	
			계	58,301	49,605	3,350	2,466	2,750	5,360	6,516	5,092	4,441	5,933	2,580	4,188	5,281	1,648	

268 ■ 2016년 주요관광지점 입장객 통계집

시군구	유/무료	관광지	구분	2015년	2016년	1월	2월	3월	4월	5월	6월	7월	8월	9월	10월	11월	12월	
남해군	유료	파독전시관	내국인	260,427	269,611	19,580	17,897	16,725	26,168	30,318	21,496	27,404	42,460	12,600	22,408	16,525	16,030	
			외국인	96	21	0	0	0	0	21	0	0	0	0	0	0	0	0
			계	260,523	269,632	19,580	17,897	16,725	26,168	30,339	21,496	27,404	42,460	12,600	22,408	16,525	16,030	
하동군	유료	삼성궁	내국인	136,229	154,159	4,812	3,997	7,925	15,092	10,020	10,937	14,580	16,076	6,711	29,405	28,141	6,463	
			외국인	35	1,168	11	6	87	159	82	39	99	20	16	224	399	26	
			계	136,264	155,327	4,823	4,003	8,012	15,251	10,102	10,976	14,679	16,096	6,727	29,629	28,540	6,489	
하동군	유료	지리산 생태과학관	내국인	23,263	34,550	1,509	1,235	2,025	2,268	3,608	3,093	3,780	3,789	3,728	3,301	3,582	2,632	
			외국인	0	2	0	0	0	0	0	2	0	0	0	0	0	0	
			계	23,263	34,552	1,509	1,235	2,025	2,268	3,608	3,093	3,782	3,789	3,728	3,301	3,582	2,632	
하동군	유료	지리산 쌍계사	내국인	369,447	336,504	14,027	11,786	49,535	83,948	28,006	22,047	20,494	30,884	13,296	29,545	23,933	9,003	
			외국인	6,440	5,927	248	208	874	1,481	494	389	362	545	235	510	422	159	
			계	375,887	342,431	14,275	11,994	50,409	85,429	28,500	22,436	20,856	31,429	13,531	30,055	24,355	9,162	
하동군	유료	최참판댁	내국인	385,800	357,843	13,341	28,061	46,708	47,105	45,430	20,571	20,638	24,131	16,111	28,406	45,476	21,865	
			외국인	0	323	0	0	13	29	46	40	53	16	22	56	36	12	
			계	385,800	358,166	13,341	28,061	46,721	47,134	45,476	20,611	20,691	24,147	16,133	28,462	45,512	21,877	
하동군	무료	화개장터	내국인	0	0	-	-	-	-	-	-	-	-	-	-	-	-	
			외국인	0	0	-	-	-	-	-	-	-	-	-	-	-	-	
			계	1,481,392	1,521,466	57,888	65,698	205,121	306,604	217,733	90,197	53,882	56,625	93,519	128,862	179,115	66,222	
산청군	유료	목면시 배유지	내국인	21,578	20,419	683	639	1,208	3,072	3,155	1,802	1,766	1,484	1,002	2,603	2,003	1,002	
			외국인	15	20	0	0	0	0	7	0	0	0	0	13	0	0	
			계	21,593	20,439	683	639	1,208	3,072	3,162	1,802	1,766	1,484	1,002	2,616	2,003	1,002	
산청군	유료	산청한의학 박물관	내국인	145,774	187,154	2,738	3,658	7,058	17,425	22,333	14,802	16,875	21,571	11,083	31,207	21,999	16,405	
			외국인	1,128	66	0	13	0	49	2	2	0	0	0	0	0	0	
			계	146,902	187,220	2,738	3,671	7,058	17,474	22,335	14,804	16,875	21,571	11,083	31,207	21,999	16,405	

시군구	유/무료	관광지	구분	2015년	2016년	1월	2월	3월	4월	5월	6월	7월	8월	9월	10월	11월	12월	
산청군	무료	지리산 국립공원 (거림)	내국인	0	0	-	-	-	-	-	-	-	-	-	-	-	-	
			외국인	0	0	-	-	-	-	-	-	-	-	-	-	-	-	-
			계	22,127	17,808	1,176	316	0	0	2,779	3,029	3,026	3,306	1,330	1,756	687	403	
산청군	무료	지리산 국립공원 (내원)	내국인	0	0	-	-	-	-	-	-	-	-	-	-	-	-	
			외국인	0	0	-	-	-	-	-	-	-	-	-	-	-	-	
			계	22,402	39,624	1,346	326	876	3,998	5,567	5,567	4,271	11,049	1,284	2,238	2,578	524	
산청군	무료	지리산 국립공원 (유평)	내국인	0	0	-	-	-	-	-	-	-	-	-	-	-	-	
			외국인	0	0	-	-	-	-	-	-	-	-	-	-	-	-	
			계	84,339	258,892	13,762	12,268	11,414	12,948	23,489	19,760	32,313	52,784	15,899	23,839	28,771	11,645	
산청군	무료	지리산 국립공원 (중산리)	내국인	0	0	-	-	-	-	-	-	-	-	-	-	-	-	
			외국인	0	0	-	-	-	-	-	-	-	-	-	-	-	-	
			계	231,243	139,834	15,405	8,322	9,171	11,220	15,627	13,789	9,226	11,648	11,366	16,750	11,080	6,230	
함양군	무료	지리산 국립공원 (백무동계곡)	내국인	0	0	-	-	-	-	-	-	-	-	-	-	-	-	
			외국인	0	0	-	-	-	-	-	-	-	-	-	-	-	-	
			계	286,525	119,790	6,085	3,526	4,082	4,216	12,785	11,567	23,120	28,436	7,200	10,062	5,548	3,163	
함양군	무료	함양상림	내국인	0	0	-	-	-	-	-	-	-	-	-	-	-	-	
			외국인	0	0	-	-	-	-	-	-	-	-	-	-	-	-	
			계	987,397	911,251	25,370	26,699	37,039	65,248	103,606	66,913	131,732	164,780	90,491	107,458	57,560	34,355	
거창군	유료	가남 정보화마을	내국인	440	1,163	480	118	82	286	50	70	77	0	0	0	0	0	
			외국인	1	0	0	0	0	0	0	0	0	0	0	0	0	0	
			계	441	1,163	480	118	82	286	50	70	77	0	0	0	0	0	
거창군	유료	가조온천 관광지(백두 산천지온천)	내국인	134,131	117,259	18,450	19,000	16,500	13,950	1,020	1,210	10,958	15,986	14,984	1,521	1,780	1,900	
			외국인	530	579	0	0	0	35	30	30	35	300	50	31	36	32	
			계	134,661	117,838	18,450	19,000	16,500	13,985	1,050	1,240	10,993	16,286	15,034	1,552	1,816	1,932	

270 ■ 2016년 주요관광지점 입장객 통계집

시군구	유/무료	관광지	구분	2015년	2016년	1월	2월	3월	4월	5월	6월	7월	8월	9월	10월	11월	12월	
거창군	유료	개금 약초마을	내국인	497	0	0	0	0	0	0	0	0	0	0	0	0	0	
			외국인	0	0	0	0	0	0	0	0	0	0	0	0	0	0	0
			계	497	0	0	0	0	0	0	0	0	0	0	0	0	0	0
거창군	유료	거기애 사과마을	내국인	3,396	3,848	50	99	76	588	423	377	291	325	394	827	384	14	
			외국인	0	0	0	0	0	0	0	0	0	0	0	0	0	0	0
			계	3,396	3,848	50	99	76	588	423	377	291	325	394	827	384	14	
거창군	유료	금원산 자연휴양림	내국인	123,510	126,727	31,529	4,707	3,756	5,144	7,088	9,506	17,818	23,431	7,606	8,284	5,363	2,495	
			외국인	0	0	0	0	0	0	0	0	0	0	0	0	0	0	0
			계	123,510	126,727	31,529	4,707	3,756	5,144	7,088	9,506	17,818	23,431	7,606	8,284	5,363	2,495	
거창군	유료	달빛고운 월성마을	내국인	1,086	0	0	0	0	0	0	0	0	0	0	0	0	0	
			외국인	0	0	0	0	0	0	0	0	0	0	0	0	0	0	
			계	1,086	0	0	0	0	0	0	0	0	0	0	0	0	0	
거창군	유료	서변 정보화마을	내국인	5,245	4,510	1,082	326	366	363	83	114	181	0	250	997	203	545	
			외국인	107	0	0	0	0	0	0	0	0	0	0	0	0	0	
			계	5,352	4,510	1,082	326	366	363	83	114	181	0	250	997	203	545	
거창군	유료	솔향기 돌담마을	내국인	1,713	1,116	35	196	75	110	59	57	64	78	37	70	317	18	
			외국인	0	0	0	0	0	0	0	0	0	0	0	0	0	0	
			계	1,713	1,116	35	196	75	110	59	57	64	78	37	70	317	18	
거창군	유료	수승대 관광지	내국인	151,504	125,153	16,992	1,932	2,642	5,253	6,555	10,535	24,035	38,154	3,724	6,442	3,378	5,511	
			외국인	0	0	0	0	0	0	0	0	0	0	0	0	0	0	
			계	151,504	125,153	16,992	1,932	2,642	5,253	6,555	10,535	24,035	38,154	3,724	6,442	3,378	5,511	
거창군	유료	숲옛마을	내국인	3,865	3,875	86	80	32	194	380	297	558	547	262	804	465	170	
			외국인	14	0	0	0	0	0	0	0	0	0	0	0	0	0	
			계	3,879	3,875	86	80	32	194	380	297	558	547	262	804	465	170	

시군구	유/무료	관광지	구분	2015년	2016년	1월	2월	3월	4월	5월	6월	7월	8월	9월	10월	11월	12월	
거창군	유료	월성 청소년 수련원	내국인	7,157	18,002	364	612	1,137	1,782	4,382	1,469	1,323	1,605	1,334	2,396	1,376	222	
			외국인	0	0	0	0	0	0	0	0	0	0	0	0	0	0	0
			계	7,157	18,002	364	612	1,137	1,782	4,382	1,469	1,323	1,605	1,334	2,396	1,376	222	
거창군	유료	하늘 비단마을	내국인	894	1,162	80	35	70	80	175	115	80	106	25	198	125	73	
			외국인	0	0	0	0	0	0	0	0	0	0	0	0	0	0	
			계	894	1,162	80	35	70	80	175	115	80	106	25	198	125	73	
거창군	유료	황금 원송이마을	내국인	6,259	7,105	744	247	175	542	720	609	693	959	268	1,836	231	81	
			외국인	0	0	0	0	0	0	0	0	0	0	0	0	0	0	
			계	6,259	7,105	744	247	175	542	720	609	693	959	268	1,836	231	81	
합천군	유료	가야산 국립공원 (해인사)	내국인	492,240	707,359	33,963	25,408	28,334	108,220	118,120	53,826	42,118	77,562	37,847	74,934	78,150	28,877	
			외국인	18,431	23,652	881	555	795	4,786	2,407	2,137	1,366	1,672	1,865	3,086	3,247	855	
			계	510,671	731,011	34,844	25,963	29,129	113,006	120,527	55,963	43,484	79,234	39,712	78,020	81,397	29,732	
합천군	유료	오도산 자연휴양림	내국인	34,636	51,706	2,143	2,131	1,783	3,901	4,403	4,146	9,566	12,204	2,694	3,945	2,696	2,094	
			외국인	0	0	0	0	0	0	0	0	0	0	0	0	0		
			계	34,636	51,706	2,143	2,131	1,783	3,901	4,403	4,146	9,566	12,204	2,694	3,945	2,696	2,094	
합천군	유료	합천 영상 테마파크	내국인	340,532	504,366	42,135	33,513	26,573	38,338	89,548	33,382	30,362	42,944	36,438	67,933	42,698	20,502	
			외국인	218	230	52	22	18	28	21	31	0	7	26	3	11	11	
			계	340,750	504,596	42,187	33,535	26,591	38,366	89,569	33,413	30,362	42,951	36,464	67,936	42,709	20,513	
합천군	무료	합천박물관	내국인	27,250	34,039	2,328	4,922	2,630	3,059	3,126	2,906	2,767	3,905	2,403	2,853	1,682	1,458	
			외국인	123	96	0	1	12	0	9	0	5	33	31	2	3	0	
			계	27,373	34,135	2,328	4,923	2,642	3,059	3,135	2,906	2,772	3,938	2,434	2,855	1,685	1,458	

2016 주요관광지점 입장객 통계집

제주특별자치도

시군구	유/무료	관광지	구분	2015년	2016년	1월	2월	3월	4월	5월	6월	7월	8월	9월	10월	11월	12월
제주시	유료	도립 미술관	내국인	142,200	109,270	8,052	6,950	5,179	7,312	10,838	7,106	11,044	10,962	9,690	11,248	11,751	9,138
			외국인	2,028	3,148	122	193	212	202	211	252	326	407	259	408	396	160
			계	144,228	112,418	8,174	7,143	5,391	7,514	11,049	7,358	11,370	11,369	9,949	11,656	12,147	9,298
제주시	유료	만장굴 관광지	내국인	690,838	704,648	50,108	49,956	34,592	52,066	57,300	50,111	86,093	122,394	62,659	59,726	40,506	39,137
			외국인	63,740	85,160	1,761	2,773	7,107	8,845	10,495	8,445	8,188	6,939	8,500	9,529	6,617	5,961
			계	754,578	789,808	51,869	52,729	41,699	60,911	67,795	58,556	94,281	129,333	71,159	69,255	47,123	45,098
제주시	유료	민속 자연사 박물관	내국인	376,382	345,149	25,213	21,375	28,920	49,446	45,789	27,947	18,385	22,449	27,387	41,039	21,614	15,585
			외국인	380,933	531,025	36,313	39,938	58,611	48,605	56,506	59,470	44,230	55,505	39,425	37,188	24,949	30,285
			계	757,315	876,174	61,526	61,313	87,531	98,051	102,295	87,417	62,615	77,954	66,812	78,227	46,563	45,870
제주시	유료	비자림	내국인	717,089	805,658	43,328	46,952	54,813	78,543	89,744	73,435	75,068	81,659	71,191	82,630	64,359	43,936
			외국인	2,386	2,345	127	92	110	77	224	354	305	183	230	335	172	136
			계	719,475	808,003	43,455	47,044	54,923	78,620	89,968	73,789	75,373	81,842	71,421	82,965	64,531	44,072
제주시	유료	삼양 선사유적지	내국인	41,292	41,728	3,029	2,792	2,675	5,680	3,606	3,606	2,992	1,761	3,108	4,070	4,811	3,598
			외국인	754	1,589	118	91	135	304	168	168	168	22	35	51	262	67
			계	42,046	43,317	3,147	2,883	2,810	5,984	3,774	3,774	3,160	1,783	3,143	4,121	5,073	3,665
제주시	유료	절물 자연휴양림	내국인	630,355	754,778	28,069	30,365	51,124	69,404	78,133	67,683	76,378	101,936	75,010	78,720	63,227	34,729
			외국인	0	0	0	0	0	0	0	0	0	0	0	0	0	0
			계	630,355	754,778	28,069	30,365	51,124	69,404	78,133	67,683	76,378	101,936	75,010	78,720	63,227	34,729
제주시	유료	제주 돌문화공원	내국인	247,651	219,594	11,922	9,554	11,740	22,475	43,721	15,652	11,207	27,290	17,518	21,376	16,045	11,094
			외국인	7,402	10,642	160	185	899	855	1,688	1,027	1,015	1,733	815	1,213	598	454
			계	255,053	230,236	12,082	9,739	12,639	23,330	45,409	16,679	12,222	29,023	18,333	22,589	16,643	11,548
제주시	유료	제주 목관아지	내국인	147,742	167,641	5,124	12,344	6,847	13,989	18,257	13,825	15,688	17,865	15,998	18,992	14,389	14,323
			외국인	11,127	15,749	550	1,513	1,080	1,104	1,923	1,054	1,363	1,249	2,095	2,033	1,093	692
			계	158,869	183,390	5,674	13,857	7,927	15,093	20,180	14,879	17,051	19,114	18,093	21,025	15,482	15,015

276 ■ 2016년 주요관광지점 입장객 통계집

시군구	유/무료	관광지	구분	2015년	2016년	1월	2월	3월	4월	5월	6월	7월	8월	9월	10월	11월	12월
제주시	유료	제주 별빛누리 공원	내국인	97,405	95,196	5,685	5,625	6,028	4,820	9,564	6,029	9,806	16,358	8,000	7,595	8,316	7,370
			외국인	520	247	4	10	14	23	36	30	31	25	16	13	9	36
			계	97,925	95,443	5,689	5,635	6,042	4,843	9,600	6,059	9,837	16,383	8,016	7,608	8,325	7,406
제주시	유료	제주 항일기념관	내국인	129,000	151,388	9,626	13,201	11,091	15,586	15,324	14,598	14,927	13,997	11,174	13,918	10,403	7,543
			외국인	193	393	7	4	37	51	60	33	47	38	37	48	12	19
			계	129,193	151,781	9,633	13,205	11,128	15,637	15,384	14,631	14,974	14,035	11,211	13,966	10,415	7,562
제주시	유료	항목유적지	내국인	60,940	69,324	2,339	2,099	4,223	5,181	9,227	7,885	7,628	5,492	8,786	8,272	5,338	2,854
			외국인	376	573	17	27	21	57	63	60	68	34	69	52	53	52
			계	61,316	69,897	2,356	2,126	4,244	5,238	9,290	7,945	7,696	5,526	8,855	8,324	5,391	2,906
제주시	유료	해녀 박물관	내국인	123,178	146,495	10,173	7,960	7,310	12,047	11,762	10,307	12,034	12,739	30,106	12,939	8,929	10,189
			외국인	12,356	16,573	304	361	1,398	1,629	1,745	1,636	1,621	1,617	2,526	2,181	699	856
			계	135,534	163,068	10,477	8,321	8,708	13,676	13,507	11,943	13,655	14,356	32,632	15,120	9,628	11,045
제주시	무료	국립 제주박물관	내국인	349,576	273,663	20,275	15,964	19,234	38,780	43,177	17,031	20,248	24,473	23,098	22,783	14,624	13,976
			외국인	13,572	32,806	1,765	2,544	1,446	4,947	5,113	2,658	2,647	2,157	2,940	514	4,072	2,003
			계	363,148	306,469	22,040	18,508	20,680	43,727	48,290	19,689	22,895	26,630	26,038	23,297	18,696	15,979
제주시	무료	한라산 국립공원	내국인	1,037,008	859,410	110,676	81,192	62,151	65,784	87,270	63,040	46,377	57,055	54,815	84,357	78,350	68,343
			외국인	218,723	206,488	15,348	21,189	21,334	16,544	16,237	17,805	16,548	17,981	17,011	20,702	13,943	11,846
			계	1,255,731	1,065,898	126,024	102,381	83,485	82,328	103,507	80,845	62,925	75,036	71,826	105,059	92,293	80,189
서귀포시	유료	감귤박물관	내국인	79,508	88,023	6,641	7,469	4,644	6,301	7,905	6,245	6,837	9,651	7,753	8,555	7,568	8,454
			외국인	1,160	1,543	75	106	28	44	124	86	109	331	127	161	137	215
			계	80,668	89,566	6,716	7,575	4,672	6,345	8,029	6,331	6,946	9,982	7,880	8,716	7,705	8,669
서귀포시	유료	기당미술관	내국인	8,821	10,376	1,066	1,078	538	887	924	815	793	830	677	914	815	1,039
			외국인	53	299	11	4	7	20	3	7	8	26	179	7	2	25
			계	8,874	10,675	1,077	1,082	545	907	927	822	801	856	856	921	817	1,064

시군구	유/무료	관광지	구분	2015년	2016년	1월	2월	3월	4월	5월	6월	7월	8월	9월	10월	11월	12월	
서귀포시	유료	마라 해양 도립공원	내국인	458,342	461,563	32,139	27,367	40,462	56,429	49,659	36,113	34,918	45,339	35,623	38,228	40,425	24,861	
			외국인	0	0	0	0	0	0	0	0	0	0	0	0	0	0	0
			계	458,342	461,563	32,139	27,367	40,462	56,429	49,659	36,113	34,918	45,339	35,623	38,228	40,425	24,861	
서귀포시	유료	산방산	내국인	505,425	506,775	44,262	44,728	55,671	58,276	73,669	43,326	28,209	30,049	25,504	39,157	32,683	31,241	
			외국인	5,233	7,696	142	338	710	734	612	642	552	737	1,004	1,159	628	438	
			계	510,658	514,471	44,404	45,066	56,381	59,010	74,281	43,968	28,761	30,786	26,508	40,316	33,311	31,679	
서귀포시	유료	서귀포 도립 해양공원	내국인	195,644	209,301	13,235	14,386	16,528	22,552	20,055	16,959	17,612	24,280	17,313	20,381	16,556	9,444	
			외국인	0	0	0	0	0	0	0	0	0	0	0	0	0	0	
			계	195,644	209,301	13,235	14,386	16,528	22,552	20,055	16,959	17,612	24,280	17,313	20,381	16,556	9,444	
서귀포시	유료	서귀포 자연휴양림	내국인	159,535	144,581	4,345	5,217	6,288	9,253	13,432	11,638	21,280	32,922	11,830	11,134	11,004	6,238	
			외국인	199	208	7	3	16	0	7	0	35	39	33	36	30	2	
			계	159,734	144,789	4,352	5,220	6,304	9,253	13,439	11,638	21,315	32,961	11,863	11,170	11,034	6,240	
서귀포시	유료	서복전시관	내국인	48,325	51,728	5,175	4,838	4,854	5,221	6,117	5,396	4,099	2,788	3,287	3,806	3,298	2,849	
			외국인	1,759	3,098	42	77	82	112	113	263	434	409	399	744	234	189	
			계	50,084	54,826	5,217	4,915	4,936	5,333	6,230	5,659	4,533	3,197	3,686	4,550	3,532	3,038	
서귀포시	유료	성산일출봉	내국인	1,785,361	1,767,374	132,209	131,882	145,758	193,016	211,106	146,714	126,041	129,298	134,625	173,600	124,724	118,401	
			외국인	1,224,882	1,402,539	73,030	97,524	105,444	134,215	129,010	139,949	188,401	151,387	105,831	118,873	74,139	84,736	
			계	3,010,243	3,169,913	205,239	229,406	251,202	327,231	340,116	286,663	314,442	280,685	240,456	292,473	198,863	203,137	
서귀포시	유료	이중섭 미술관	내국인	236,122	268,958	23,624	19,727	15,311	20,136	26,197	19,843	28,691	30,193	20,536	24,946	18,400	21,354	
			외국인	589	2,026	15	14	56	107	313	372	263	312	244	177	99	54	
			계	236,711	270,984	23,639	19,741	15,367	20,243	26,510	20,215	28,954	30,505	20,780	25,123	18,499	21,408	
서귀포시	유료	일출랜드	내국인	325,067	319,939	18,697	15,799	34,331	48,092	41,774	27,153	15,008	20,971	21,742	34,710	26,672	14,990	
			외국인	22,456	43,067	3,776	2,941	2,710	4,420	5,943	4,012	3,451	4,270	3,216	3,216	2,384	2,728	
			계	347,523	363,006	22,473	18,740	37,041	52,512	47,717	31,165	18,459	25,241	24,958	37,926	29,056	17,718	

278 ■ 2016년 주요관광지점 입장객 통계집

시군구	유/무료	관광지	구분	2015년	2016년	1월	2월	3월	4월	5월	6월	7월	8월	9월	10월	11월	12월
서귀포시	유료	정방폭포	내국인	933,161	1,037,168	70,735	71,975	79,371	99,518	119,060	93,723	102,420	115,452	84,639	90,831	59,652	49,792
			외국인	27,833	32,103	1,277	1,253	1,759	2,265	2,395	3,017	3,957	4,397	3,484	4,154	2,418	1,727
			계	960,994	1,069,271	72,012	73,228	81,130	101,783	121,455	96,740	106,377	119,849	88,123	94,985	62,070	51,519
서귀포시	유료	제주추사관	내국인	76,318	69,234	5,601	6,411	5,780	8,488	8,009	4,959	4,500	3,818	3,551	7,077	6,585	4,455
			외국인	152	75	0	4	3	3	0	27	13	2	0	15	5	3
			계	76,470	69,309	5,601	6,415	5,783	8,491	8,009	4,986	4,513	3,820	3,551	7,092	6,590	4,458
서귀포시	유료	중문 대포해안 주상절리대	내국인	1,448,984	1,457,992	96,449	96,641	120,646	160,322	175,788	125,823	103,242	115,535	121,335	154,270	105,419	82,522
			외국인	222,534	250,308	17,633	21,070	19,460	21,869	22,317	26,119	30,063	25,130	21,511	21,017	12,235	11,884
			계	1,671,518	1,708,300	114,082	117,711	140,106	182,191	198,105	151,942	133,305	140,665	142,846	175,287	117,654	94,406
서귀포시	유료	천제연폭포	내국인	624,298	661,719	42,516	43,627	54,656	74,667	74,277	62,780	61,889	66,293	55,310	55,561	38,317	31,826
			외국인	130,910	102,809	3,957	5,823	6,167	8,131	8,793	9,833	13,492	13,451	9,140	11,132	6,519	6,371
			계	755,208	764,528	46,473	49,450	60,823	82,798	83,070	72,613	75,381	79,744	64,450	66,693	44,836	38,197
서귀포시	유료	천지연폭포	내국인	1,628,124	1,823,177	104,226	109,602	125,539	173,086	212,293	152,106	155,875	198,340	169,224	186,212	132,133	104,541
			외국인	184,774	166,167	7,759	9,085	12,184	14,664	15,740	16,975	22,985	18,734	16,047	15,709	9,232	7,053
			계	1,812,898	1,989,344	111,985	118,687	137,723	187,750	228,033	169,081	178,860	217,074	185,271	201,921	141,365	111,594
서귀포시	유료	한화 아쿠아 플라넷제주	내국인	1,178,192	1,194,878	84,301	84,427	61,839	92,438	98,573	100,329	116,726	147,189	120,178	119,861	80,957	88,060
			외국인	60,425	221,937	7,791	12,500	14,905	19,109	19,032	19,459	41,127	37,744	14,887	18,259	8,636	8,488
			계	1,238,617	1,416,815	92,092	96,927	76,744	111,547	117,605	119,788	157,853	184,933	135,065	138,120	89,593	96,548

IV

부록

1. 2016년 신규등록 관광지점
2. 2016년 등록중지 관광지점
3. 2016년 명칭변경 관광지점

2016년 주요관광지점 입장객 통계집

1. 2016년 신규등록 관광지점

구분	합계	유료	무료
전체	224	136	88
서울특별시	0	0	0
부산광역시	1	1	0
대구광역시	5	1	4
인천광역시	19	12	7
광주광역시	14	3	11
대전광역시	2	2	0
울산광역시	8	3	5
세종특별자치시	0	0	0
경기도	65	47	18
강원도	20	19	1
충청북도	8	2	6
충청남도	23	17	6
전라북도	1	1	0
전라남도	32	21	11
경상북도	21	6	15
경상남도	5	1	4
제주특별자치도	0	0	0

구분	합계	유료		무료	
전체	224	136		88	
서울특별시	0	0	-	0	-
부산광역시	1	1	국립부산과학관	0	-
대구광역시	5	1	앞산케이블카	4	갯바위, 신송겸장군 유적지, 아양기찻길, 대구수목원
인천광역시	19	12	송월동화마을 트리아트스토리, 소래역사관, 인천어린이과학관, 한국선교역사관, 강화갯벌센터, 강화역사박물관, 강화전적지 5개소, 함허동천, 강화자연사박물관, 강화평화전망대, 마니산, 강화화문석문화관	7	인천학생과학관, 작은미술관, 기후변화체험관, 부평역사박물관, 안전체험관, 인천나비공원, 영흥에너지파크
광주광역시	14	3	승촌보야영장, 광주시민의숲야영장, 우치공원(동물원)	11	무등산국립공원(제2수원지), 무등산국립공원(증심상가), 광주학생독립운동기념회관, 상록전시관, 영산강문화관, 이장우가옥, 포충사, 광주문화예술회관, 국립광주과학관, 무등산국립공원(청풍탐방지원센터), 무등산국립공원(인공폭포)
대전광역시	2	2	상소오토캠핑장, 대전아쿠아월드	0	-
울산광역시	8	3	고래생태체험관, 소리체험관, 당사해양낚시공원	5	현대자동차(주)울산공장, 영남알프스1(배내고개등산로), 영남알프스2(배내골사슴목장등산로), 영남알프스3(석남사주차장(상단)등산로), 영남알프스4(북합웰컴센터등산로(간월산장))
세종특별자치시	0	0	-	0	-

구분	합계	유료	무료
경기도	65	47	18
		KBS수원센터(KBS수원아트홀), 수원SK아트리움, 수원광고박물관, 수원시립아이파크미술관, 수원월드컵경기장(축구박물관), 수원종합운동장(수원국민체육센터), 신구대학교식물원, 자유수호평화박물관, 동두천시경기북부어린이박물관, NCC골프클럽, 경기도미술관, 경기도청소년수련원, 동주염전, 베르아델승마클럽, 선감어촌체험마을, 성호기념관, 세종도예원, 안산쌀매장, 종이미술관, 종현어촌체험마을, 호수공원야외수영장, 화랑오토캠핑, 헤이리에솔마을, 황포돛배(파주), 호텔미란다(이천스파플러스), 이천시립월전미술관, 서일농원, (재)송암스페이스센터, 조명박물관, 국립야세안자연휴양림, 여주온천, 회암사지박물관, 여주시립폰박물관, 황포돛배(여주), 황학산수목원, 가평레일파크, 곤충박물관, 군립미술관, 두메향기, 들꽃수목원, 몽양기념관, 미래내청소년수련원, 세미원, 소나기마을, 용문산자연휴양림, 양평군수상스키(북한강일대), 양평군수상스키(남한강일대)	김중업박물관, 대부해솔길(구봉도공영주차장), 대부해솔길(종현어촌마을입구), 수리산입구, 시화호조력발전소, 안산갈대습지공원, 탄도항, 재인폭포, 이포보, 농업박물관, 두물머리, 상생전망대, 승전전망대, 남한강자전거길(양평구간), 민물고기생태학습관, 용문산관광지, 지평의병지평리전투기념관, 화서기념관
강원도	20	19	1
		KT&G 상상마당 춘천아트센터, 권진규미술관, 라데나CC, 라비에벨CC, 로드힐스골프&리조트, 이상원미술관, 원주레일파크, 설악동자동차야영장, 속초해변국민여가제1캠핑장, 얼라이브하트, 해피아울하우스, 수로부인헌화공원, 한국앵무새학교, 해양레일바이크, 대관령야기동물농장, 정선군국민여가캠핑장, 화암사, DMZ생태평화공원, 청간정만경대	설악산자생식물원
충청북도	8	2	6
		풍류문화관, 증평좌구천문대	고구려비전시관, 목계나루, 선사박물관, 세계무술박물관, 충주박물관, 연하협구름다리
충청남도	23	17	6
		골드리버cc, 송산리고분군, 임립미술관, 프린세스골프클럽, 대전연안여객센터미널, 도고컨트리클럽, 아미미술관, 에스지아름다운cc, 정림사지, 능산리고분군(왕릉), 부여청소년수련원, 부여유람선선착장, 예산사과와인, 세심천온천호텔(온천), 예당관광지야영장, 예산군국민여가캠핑장, 청산수목원(태안연꽃축제)	신정호국민관광지, 현충사, 윤봉길의사기념관, 추사기념관, 솔향기길, 신두리해안사구
전라북도	1	1	0
		테디베어박물관	-
전라남도	32	21	11
		목포국제축구센터, 목포시청소년수련원, 목포시민문화체육센터, 부주산국제파크골프장, 삼학도카누캠핑, 메타세콰이아가로수길, 한국가사문학관, 한국대나무박물관, 구례자연드림파크, 피아골농협중앙회구례연수원, 지리산생태탐방연수원, 지리산치즈랜드, 영광해수온천랜드, 에콜리안cc영광, 영광스포티움, 영광승마장, 영광군청소년수련원, 영광예술의전당, 칠산타워, 흥농가마미해수욕장	목포갯바위, 용마루길, 창평슬로시티, 오산사성암, 운조루유물전시관, 기독교순교지, 백수노을전시관, 불갑사관광지, 한빛원자력발전소홍보관, 안좌도소망의다리, 증도면짱뚱어다리

구분	합계	유료		무료	
경상북도	21	6	기청산식물원, 사라온이야기마을, 한국로봇융합연구원, 장곡자연휴양림, 고령마스터피스cc, 별나무캠핑장	15	구룡포근대문화역사관, 경상북도수목원, 사방기념공원, 새마을기념관, 포항함, 새천년기념관, 영일민속박물관, 포스코역사관, 포항가속기연구소, 암산유원지, 문장대, 왕산허위선생기념관, 산림녹화기념숲, 신촌숲, 청량산도립공원(봉화군)
경상남도	5	1	미르피아오토캠핑장	4	군항문화탐방, 밀양영남루, 사명대사유적지, 표충비각
제주특별자치도	0	0	-	0	-

2. 2016년 등록중지 관광지점

구분	합계	유료	무료
전체	12	8	4
광주광역시	1	김대중컨벤션센터(서구)	-
경기도	3	세종옛돌박물관(용인시) SN유스호스텔(양평군) 애기봉(김포시)	-
강원도	2	동굴탐험관(삼척시)	강원드라마갤러리(춘천시)
전라남도	1	소금박물관(신안군)	-
경상북도	2	화동 버드니마을(상주시) 석산리산촌생태마을(군위군)	-
경상남도	3	-	기백산군립공원(함양군) 추성계곡(함양군) 개평한옥마을(함양군)

3. 2016년 명칭변경 관광지

지역	변경 전	변경 후
광주광역시 북구	우치공원	우치공원(패밀리랜드)
강원도 양구군	이해인 시문학과 안병욱 철학의집	양구인문학박물관
경기도 양주시	장흥국민관광지	조명박물관
경기도 남양주시	수동국민관광지	몽골문화촌
충청북도 단양군	옥순봉	구담봉
전라남도 보성군	한국차소리문화공원관광지(대한다원)	한국차문화공원(대한다원)



색인

1. 지역별
2. 관광지점별

2016년 주요관광지점 입장객 통계집

지역별

서울특별시

종로구	15
중구	15
용산구	15
노원구	16
서대문구	16
마포구	16
서초구	16
강남구	16

부산광역시

영도구	19
남구	19
해운대구	19
사하구	19
강서구	19
기장군	19

대구광역시

중구	23
동구	23
남구	24
북구	24
수성구	24
달서구	24
달성군	25

인천광역시

중구	29
동구	30
남구	30
연수구	30
남동구	30
부평구	30
계양구	31
강화군	31
옹진군	32

광주광역시

동구	37
서구	38
남구	38
북구	39

대전광역시

동구	45
중구	45
서구	45
유성구	45

울산광역시

남구	49
동구	49
북구	50
울주군	50

세종 특별 자치시

세종 특별 자치시	55
-----------	----

경기도

수원시	59
성남시	60
안양시	60
광명시	61
동두천시	61
안산시	61
고양시	64
과천시	67
구리시	68
남양주시	68
오산시	69
용인시	69
파주시	73
이천시	77
안성시	77
김포시	81
화성시	83

광주시	84
양주시	85
포천시	86
여주시	88
연천군	89
가평군	91
양평군	94

강원도

춘천시	99
원주시	103
강릉시	106
동해시	109
태백시	109
속초시	110
삼척시	113
홍천군	113
횡성군	114
영월군	114
평창군	118
정선군	122
철원군	124
양구군	125
인제군	126
고성군	128
양양군	129

충청북도

청주시	133
충주시	133
제천시	137
보은군	139
옥천군	141
영동군	142
진천군	142
괴산군	144
음성군	146
단양군	146
증평군	148

충청남도

천안시 153
 공주시 153
 보령시 155
 아산시 156
 서산시 157
 논산시 158
 계룡시 158
 당진시 158
 금산군 159
 부여군 160
 서천군 161
 청양군 162
 홍성군 163
 예산군 165
 태안군 166

전라북도

전주시 171
 군산시 171
 익산시 172
 정읍시 172
 남원시 173
 김제시 174
 완주군 175
 진안군 176
 무주군 177
 장수군 179
 임실군 180
 순창군 181
 고창군 182
 부안군 183

전라남도

목포시 189
 여수시 190
 순천시 196
 나주시 197
 광양시 199
 담양군 200
 곡성군 201
 구례군 202
 고흥군 204

보성군 205
 화순군 206
 장흥군 210
 강진군 211
 해남군 211
 영암군 212
 무안군 213
 함평군 214
 영광군 215
 장성군 216
 완도군 217
 진도군 218
 신안군 219

경상북도

포항시 223
 경주시 225
 김천시 226
 안동시 228
 구미시 231
 영주시 232
 영천시 233
 상주시 234
 문경시 234
 경산시 235
 군위군 236
 의성군 236
 청송군 237
 영양군 239
 영덕군 239
 청도군 240
 고령군 241
 성주군 243
 칠곡군 244
 예천군 244
 봉화군 245
 울진군 245
 울릉군 249

경상남도

통합 창원시 253
 진주시 255
 통영시 255

사천시 257
 김해시 257
 밀양시 259
 거제시 260
 양산시 264
 의령군 266
 함안군 266
 창녕군 266
 고성군 267
 남해군 267
 하동군 268
 산청군 268
 함양군 269
 거창군 269
 합천군 271

제주특별자치도

제주시 275
 서귀포시 276

관광지점별

ㄱ

- 가거도 219
- 가남 정보화마을 269
- 가리산 자연휴양림 113
- 가리왕산 자연휴양림 122
- 가마골 생태공원 200
- 가산산성 야영장 244
- 가산산성 244
- 가스 과학관 30
- 가야 컨트리클럽 257
- 가야산 국립공원 (만물상) ... 243
- 가야산 국립공원 (용기골) ... 243
- 가야산 국립공원 (해인사) ... 271
- 가야산 야생화 식물원 243
- 가얏고마을 241
- 가우도 211
- 가일미술관 91
- 가조온천 관광지(백두산천지온천) 269
- 가평 레일파크 91
- 가평 베네스트 골프클럽 91
- 가평가족 눈썰매장
(사계절썰매장) 91
- 가학산 자연휴양림 211
- 갈라산 230
- 감굴박물관 276
- 감천 문화마을 19
- 갯바위 23
- 갯바위 235
- 강골 전통마을 205
- 강구항 239
- 강남300 컨트리클럽 84
- 강릉 단오문화관 108
- 강릉 솔향수목원 108
- 강씨봉 자연휴양림 91
- 강원 도립화목원 99
- 강원 드라마 갤러리 103
- 강원 숲체험장 99
- 강원도 청소년 수련관 99
- 강원도 탄광문화촌 114
- 강원랜드 카지노 122
- 강진군 고려청자도요지
(구 청자도요지) 211
- 강천보 89
- 강천산 군립공원 181
- 강촌 레일파크 99
- 강화 갯벌센터 31
- 강화 자연사 박물관 32
- 강화 전적지 5개소 32
- 강화 화문석 문화관 32
- 강화나들길 (1코스~ 8코스) ... 32
- 강화역사박물관 31
- 강화평화전망대 32
- 개금 약초마을 270
- 개미들마을 122
- 개실마을 241
- 거기에 사과마을 270
- 거문도 190
- 거북이마을 163
- 거제 요트학교 260
- 거제 자연휴양림 260
- 거제맹종죽테마공원 260
- 거제박물관 260
- 거제뷰 컨트리클럽 260
- 거제시 농업개발원 260
- 거제칠천도크루즈
(칠천도~ 거가대교 코스) ... 261
- 검마산 자연휴양림 239
- 경기도 미술관 62
- 경기도 어린이 박물관 69
- 경기도 청소년 수련원 62
- 경기도 학생 김포야영장 81
- 경기도립 물향기 수목원 69
- 경기전 171
- 경도골프장 190
- 경마공원 67
- 경복궁 15
- 경북대학교 자연사 박물관 ... 236
- 경산시립 박물관 235
- 경상북도 수목원 223
- 경주 동궁과 월지 225
- 경주 세계문화 엑스포공원 ... 226
- 경주 양동마을 225
- 경주 토함산
(불국사탐방로 제외) 226
- 경주동궁원 225
- 경주월드 225
- 경천애인 농촌사랑 학교 175
- 계도어촌 체험마을 261
- 계룡산 (거제공고 등산로입구) 263
- 계룡산 국립공원 (갑사) 154
- 계룡산 국립공원 (동학사) ... 154
- 계룡산 국립공원 (병사골) ... 154
- 계룡산 국립공원 (신원사) ... 154
- 계룡산 국립공원 (지석골) ... 155
- 계룡산 국립공원 (천정) 155
- 계룡산 수통골 46
- 계룡산국립공원(상신) 154
- 계명산 자연휴양림 133
- 계명산 자연휴양림 228
- 계방산 (평창군) 121
- 고구려비 전시관 136
- 고남패총 박물관 166
- 고래바다 여행선 49
- 고래생태 체험관 49
- 고령 마스터피스cc 241
- 고령군 향토 문화학교 242
- 고산 자연휴양림 175
- 고산 창포마을 175
- 고산윤선도유적지 211
- 고석정 124
- 고성 탈박물관 267
- 고성박물관 267
- 고성청소년 수련원
(뽕띠프랑스) 91
- 고수동굴 146
- 고싸움놀이테마파크 38
- 고씨 동굴관광지 115
- 고양 생태공원 67
- 고양 어린이 박물관 65
- 고양 어울림누리 65
- 고양 원마운트 65
- 고양꽃 전시관 65
- 고양아람 누리 65
- 고양종합 운동장 65
- 고양체육관 65
- 고운사 237
- 고운식물원 162
- 고인돌공원 196
- 고창 고인돌유적 182
- 고창읍성 183

나주 목사내아 198
 나주CC 198
 나주힐스 CC 198
 낙동 승곡마을 234
 낙산사 129
 낙안읍성 민속마을 196
 남계 국악박물관 142
 남고김삿갓문학관 115
 난지섬 관광지 158
 남광주 컨트리클럽 207
 남농기념관 189
 남부 컨트리클럽 70
 남산 226
 남산골 한옥마을 15
 남서울 컨트리클럽 60
 남송미술관 91
 남안동 컨트리클럽 228
 남원관광지 174
 남원항공 우주천문대 173
 남이섬 유원지 100
 남촌 컨트리클럽 84
 남춘천 CC-골프 100
 남한강 자연거길 (양평구간) · 96
 남한산성 행궁 84
 남해 유배문학관 267
 남해 화학산단 투어 194
 내원사 264
 내장산 국립공원 (남창계곡) · 216
 내장산 국립공원 (백양사) · 217
 내장산 국립공원 (정읍시) · 172
 너리굴 문화마을 78
 네이처월드 (꽃축제장) 167
 노무현 대통령생가 259
 노을길 167
 노자산 (학동 고개 입구) · 263
 노태우 전대통령 생가 23
 녹동서원 25
 녹두장군 전봉준관 182
 논개 - 논개생가지 179
 논개 - 의암사 (논개사당) · 179
 논산 명재 고택 158
 농도원목장 70
 농암종택 231
 농업박물관 96
 농촌 체험마을 (넷강마을) · 126
 농촌 체험마을 (산채마을) · 127
 농촌 체험마을 (소치마을) · 126

농촌 체험마을 (신월리마을) · 126
 농촌 체험마을 (하추리마을) · 127
 농촌 체험마을 (황태마을) · 127
 농촌 체험마을 92
 농협중앙회구례연수원 202
 누리마루 APEC 하우스 19
 뉴서울 컨트리클럽 84
 뉴코리아 컨트리클럽 66
 능산리 고분군 (양릉) 160

ㄷ

다누리 아쿠아리움 146
 다대어촌 체험마을 261
 다도박물관 82
 다락골 줄무덤 163
 다리안 관광지 146
 다부동 전적기념관 244
 다산초당 211
 단양수양 개선사 유적전시관 147
 단종장릉 115
 달빛고운 월성마을 270
 달아공원 256
 당사해양 뉴시공원 50
 당진 월드아트 서커스 공연장 158
 당항포 267
 대가야 박물관 241
 대가야 역사 테마관광지 241
 대가야 체험캠핑 241
 대관령 박물관 106
 대관령 신재생 에너지관 121
 대관령 아기 동물농장 118
 대관령 양떼목장 118
 대관령 자연휴양림 106
 대관령 하늘목장 118
 대구대학교 중앙박물관 235
 대구미술관 24
 대구사격장 24
 대구수목원 25
 대구시니어체험관 23
 대금굴 113
 대동 승마랜드 258
 대둔산 케이블카 175
 대명리조트 단양 아쿠아월드 147
 대명리조트변산 아쿠아월드 · 183
 대부해솔길 (구봉도공영주차장) · 64
 대부해솔길 (종현어촌 마을입구) · 64

대승 한지마을 175
 대아수목원 176
 대안 미술공간 소나무 78
 대영베이스컨트리클럽 134
 대영힐스 컨트리클럽 134
 대우 조선해양 263
 대운산 자연휴양림 264
 대원사 템플스테이 92
 대전 아쿠아월드 45
 대전동물원 45
 대전시립 미술관 45
 대전연안 여객선 터미널 155
 대청면 32
 대흥 슬로시티 165
 더 플레이어스 100
 덕구온천 246
 덕수궁 15
 덕실마을 (대통령 고향마을) · 223
 덕유산 국립공원 (구천동) · 178
 덕유산 국립공원 (적상산) · 178
 덕유산 국립공원 (칠연지점) · 178
 덕유산 자연휴양림 177
 덕적면 33
 덕포진 교육박물관 82
 데미섬 자연휴양림 176
 도갑사 212
 도고 컨트리클럽 156
 도기박물관 212
 도담삼봉 147
 도림사 201
 도립 미술관 275
 도립미술관 253
 도사곡 휴양단지 122
 도산서원 228
 도산온천 228
 도자기나라 74
 도장포 어촌체험 마을 261
 도초 219
 도화지 도예문화원 180
 독도 및 해돋이관광 케이블카 · 249
 독립기념관 153
 돌산공원 194
 동강 생태공원 115
 동강사진 박물관 115
 동강시스타 골프장 115
 동구릉 68
 동굴신비관 113

동두천시 경기북부 어린이박물관 · 61
 동부산 컨트리클럽 ······ 264
 동서울 레스피아 컨트리클럽
 (퍼브릭) ······ 104
 동주염전 ······ 62
 동피랑마을 ······ 257
 동학농민 혁명기념 공원 ······ 140
 동학농민 혁명기념관 ······ 172
 돌섬유원지 ······ 253
 두루뫼 박물관 ······ 74
 두메향기 ······ 94
 두물머리 ······ 96
 두억 봉서골마을 ······ 175
 두타연 ······ 125
 드림 아일랜드 청소년수련원 ······ 92
 드비치 골프클럽 ······ 261
 들꽃수목원 ······ 95
 등선폭포 ······ 100
 디아크 (강정 고령보) ······ 25
 디오션 골프장 ······ 191
 디오션 리조트 워터파크 ······ 191
 디지털 소사이어티 ······ 115
 땅끝관광지 ······ 212
 땅에미소 ······ 89

ㄹ

라데나 CC ······ 100
 라비에벨 CC ······ 100
 레이크 사이드 컨트리클럽 ······ 70
 레이크힐스 골프장 ······ 196
 로그밸리 청소년 수련원 ······ 82
 로드힐스 골프 & 리조트 ······ 100
 롯데 워터파크 ······ 258
 롯데리조트 (아쿠아가든) ······ 160
 롯데스카이힐부여C.C ······ 160
 리솜 스파캐슬 (천천향) ······ 165
 리솜 포레스트 아쿠아존 ······ 137

ㄴ

마곡사 ······ 153
 마니산 ······ 32
 마라 해양 도립공원 ······ 277
 마량리 동백나무숲 ······ 161
 마이더스 벨리 컨트리클럽 ······ 92
 마이산 도립공원 ······ 176

마한 문화공원 ······ 213
 막국수 체험박물관 ······ 100
 만남의광장 ······ 138
 만뢰산 자연 생태공원 ······ 144
 만성리 검은모래 해변 ······ 194
 만수산 자연휴양림 ······ 160
 만인의총 ······ 174
 만장굴 관광지 ······ 275
 말티재 자연휴양림 ······ 139
 망산 (저구삼거리입구) ······ 261
 망상 오토캠핑 리조트 ······ 109
 망양정 ······ 248
 매물도 유람선
 (선착장~매물도 코스) ······ 261
 매물도 ······ 255
 머루 와인동굴 ······ 177
 메이플 비치 골프장 ······ 107
 메타세쿼이아가로수길 ······ 200
 명성황후 생가 ······ 88
 모란미술관 ······ 68
 모사금 해수욕장 ······ 194
 모악산 도립공원 ······ 174
 모악산도립공원 (완주군) ······ 176
 모항해나루가족호텔 야외풀장 ······ 184
 모험레포츠연수원 ······ 127
 모형항공기박물관 ······ 101
 목계나루 ······ 136
 목면시 배우지 ······ 268
 목야 불교박물관 ······ 88
 목포 근대역사관 I·II관 ······ 189
 목포 시민문화 체육센터 ······ 189
 목포 자연사 박물관 ······ 189
 목포갯바위 ······ 190
 목포국제 축구센터 ······ 189
 목포문학관 ······ 189
 목포시 청소년 수련원 ······ 189
 몽골문화촌 ······ 68
 몽베르 CC
 (구 산정호수 컨트리클럽) ······ 86
 몽양기념관 ······ 95
 무극전적 국민관광지 ······ 146
 무등산 국립공원 (각화재) ······ 40
 무등산 국립공원 (교리) ······ 208
 무등산 국립공원 (너릿재) ······ 208
 무등산 국립공원 (도원마을) 208
 무등산 국립공원 (동적골) ······ 37
 무등산 국립공원 (들국화마을) 208

무등산 국립공원 (만연사) ······ 208
 무등산 국립공원 (상상수목원) 209
 무등산 국립공원 (안양산) ······ 209
 무등산 국립공원 (인공폭포) ······ 41
 무등산 국립공원 (장불재) ······ 209
 무등산 국립공원 (제1수원지) · 37
 무등산 국립공원 (제2수원지) 37
 무등산 국립공원 (주차장~옛길) 37
 무등산 국립공원 (증심사방향1) 37
 무등산 국립공원 (증심사방향2) 37
 무등산 국립공원 (증심사가) ······ 38
 무등산 국립공원 (자산유원지) 38
 무등산 국립공원 (큰재) ······ 209
 무등산 국립공원
 (원효분소차단기1) ······ 40
 무등산 국립공원
 (원효분소차단기2) ······ 40
 무등산 국립공원
 (원효사차량통제소) ······ 41
 무등산 국립공원
 (장원봉제1진입로) ······ 37
 무등산 국립공원
 (장원봉제2진입로) ······ 41
 무등산 국립공원
 (증심사상가방향1) ······ 38
 무등산 국립공원
 (증심사상가방향2) ······ 38
 무등산 국립공원
 (증심사차량통제소) ······ 38
 무등산 국립공원
 (청풍탐방지원센터) ······ 39
 무등산 컨트리클럽 ······ 207
 무등산 편백 자연휴양림 ······ 207
 무등산국립공원 (원효사위) ······ 41
 무등산국립공원 (청풍쉼터) ······ 41
 무등산국립공원 (풍암재) ······ 42
 무등산국립공원
 (원효사상가~ 교막재방향) · 41
 무등산국립공원
 (원효사상가~제철유적지방향) 41
 무등산국립공원
 (원효사주차장~옛길) ······ 41
 무량사 ······ 160
 무릉계곡 ······ 109
 무안 생태 갯벌센터 ······ 213
 무안 컨트리클럽 ······ 213
 무안 클린밸리 CC ······ 213

무의도 29
 무이예술관 118
 무장읍성 183
 무주 덕유산 리조트 (카니발) 177
 무주 종합수련원 177
 무주리조트 (레포츠) 177
 무주향교 178
 목산미술 박물관 116
 문강도예 캠프 142
 문경 관광사격장 234
 문경새재 오픈세트장 234
 문경석탄 박물관 235
 문경온천 235
 문경철로 자전거 235
 문당환경 농업마을 164
 문동휴양지 264
 문성 자연휴양림 134
 문신미술관 253
 문의 문화재단지 133
 문장대 234
 물레길 101
 미니멀 동물원 242
 미당시 문학관 183
 미디어기자박물관 116
 미력옹기 205
 미르피아 오토캠핑장 259
 미륵사지 172
 미리내 청소년 수련원 95
 미리내마을 78
 미리내성지 80
 미송산 자연휴양림 242
 미천골 자연휴양림 129
 민물고기 생태학습관 96
 민물고기 전시관 246
 민속 자연사 박물관 275
 민주지산 (영동군) 자연휴양림 142
 민주지산 142
 밀양 시립박물관 259
 밀양영남루 259

바

바라길 168
 바람길 168
 바람의 언덕 264
 박경리 기념관 257
 박경리 문학공원 105

박달재 자연휴양림 137
 박달재 청소년 수련원 137
 박대통령 생가 231
 박수근 미술관 125
 박정희 전대통령 사단장 공간 125
 박진 전쟁기념관 266
 반기문 기념관 146
 반디랜드 178
 발포역사 전시체험관 205
 방원공룡 박물관 196
 방장산 휴양림 216
 방죽포 해수욕장 194
 방촌 유물전시관 210
 방화동 가족휴가촌 179
 바다골 테마파크 66
 배론성지 138
 배티성지 144
 백남준 아트센터 70
 백두대간 약초나라 122
 백련사 템플스테이 92
 백령면 33
 백룡동굴 118
 백수 노을전시관 216
 백아산 자연휴양림 207
 백암온천 마을 246
 백운산 자연휴양림 199
 백운산자연휴양림 104
 백정기의사기념관 172
 백제 문화단지 160
 백제군사 박물관 158
 백제불교 최초도래지 216
 베르아델 승마클럽 62
 베스트밸리 74
 베어 트리파크 55
 베어스타운 컨트리클럽 86
 베어크리크 컨트리클럽 86
 벨라스톤 컨트리클럽 114
 벽골제 관광지 174
 벽초지 수목원 74
 변산반도 국립공원 (남여치) ··· 185
 변산반도 국립공원 (내변산) ··· 185
 변산반도 국립공원 (내소사) ··· 184
 변산반도 국립공원 (원암) ··· 185
 별나무 캠핑장 242
 별마로 천문대 116
 별방 유스타운 140
 보경사 223

보람원 145
 보령 문화의전당 155
 보령 석탄박물관 155
 보성CC 205
 보성군 티벳박물관 205
 복주산 자연휴양림 124
 봉래폭포 249
 봉수산 자연휴양림 165
 봉암 장수마을 164
 봉정사 228
 봉평신라비전시관 248
 봉황 자연휴양림 134
 봉황산 자연휴양림 191
 부경동물원 258
 부곡하와이 266
 부산 아쿠아리움 19
 부산시립 박물관 19
 부석사 232
 부소산성 160
 부안 누에타운 184
 부안청자 박물관 184
 부여 청소년 수련원 160
 부여유람선선착장 161
 부영 컨트리클럽 196
 부주산 국제파크 골프장 189
 부평 아트센터 30
 부평역사박물관 31
 부항댐 (물 문화관) 227
 북도면 33
 북한반 잠수정 194
 북한산 국립공원 86
 분천역(백두대간협곡열차,
 중부 내륙순환열차) 245
 분황사 225
 불갑사 관광지 216
 불국사 226
 불영사 246
 불정 자연휴양림 235
 블루버드 컨트리클럽 84
 비금도 219
 비에이비 스타 컨트리클럽 77
 비자림 275
 비전힐스 컨트리클럽 68
 빗내농악 전수관 227
 빙계계곡 237
 뿌리공원 45

人

사계절 썰매장 78	새마을운동발상지 기념관 241	설악산 국립공원 (남설악) ... 130
사라온 이야기마을 236	새만금 전시관 185	설악산 국립공원 (약수터) ... 129
사랑의섬 외딴도 190	새천년 기념관 224	설악산 국립공원 (용소폭포) 130
사랑도 255	샌드 파인 골프클럽 107	설악산 국립공원 (장수대분소) 127
사명대사 유적지 260	셋별길 168	설악산 국립공원 (흘림골) ... 130
사문진 유람선	생태식물원 125	설악산 국립공원
(달성호 및 사문진호) 25	서귀포 도립 해양공원 277	(백담탐방지원센터) 127
사방기념 공원 223	서귀포 자연휴양림 277	설악산 자생식물원 113
사선대 해피랜드 180	서당골 청소년수련원관광농원 140	설악산국립 공원
사인암 148	서대문 자연사 박물관 16	(한계령 탐방지원센터) 128
사일온천 233	서대문 형무소 역사관 16	설악산국립공원 (설악동) 112
사천 컨트리클럽 257	서동요 테마파크 161	섬진강 기차마을 201
산동참 생태숲 232	서변 정보화마을 270	섬진강 어류생태관 202
산림 녹화기념숲 243	서북전시관 277	섬진강 자연학습원 201
산림 박물관 55	서산 버드랜드 158	섬진강 자전거길
산림과학 박물관 228	서산류방택천문기상 과학관 157	(섬진강 100리 테마로드) .. 199
산림박물관 255	서삼릉 66	섬진강 자전거길
산막이옛길 145	서서울 컨트리클럽 74	(순창 장군목 구간) 182
산머루농원 74	서오릉 66	섬진강 향가 오토캠핑장 182
산방산 277	서우재마을 242	성기동 관광지 212
산수유사랑공원 204	서울대공원 67	성류굴 246
산양증식 복원센터 125	서울랜드 68	성류파크 온천이용 246
산장관광지 92	서울시립 미술관 본관 15	성산아트홀 253
산주마을 242	서울학생 교육원 92	성산일출봉 277
산청한의학박물관 268	서원밸리 골프클럽 74	성수산 자연휴양림 180
산토끼 노래동산 266	서일농원 78	성주봉 자연휴양림 234
삼년산성 141	서호미술관 69	성호기념관 62
삼례 문화예술촌 175	석굴암 226	세계 꽃식물원 156
삼성궁 268	석남사 50	세계무술 박물관 136
삼성중공업 264	석봉도자기미술관 110	세계민속 악기박물관 116
삼성현 역사문화관 236	석장리 박물관 153	세미원 95
삼양 선사유적지 275	석정온천 관광지 (휴스파) ... 183	세심 자연휴양림 180
삼양대관령목장 118	선감어촌 체험마을 62	세심천 온천호텔 (온천) 165
삼탄 아트마인 122	선돌 117	세종대왕 자태실 243
삼학도 카누캠ป์ 190	선릉 · 정릉 16	세종도예원 62
삼흥 관광농원 143	선병국가옥 141	센추리21 골프장 104
상당산성 자연휴양림 133	선비마을 78	센테리움 CC 134
상록 해수욕장 184	선사박물관 136	소나기마을 95
상록전시관 38	선암사 196	소래 역사관 30
상소오토 캠핑장 45	선암서원 240	소리체험관 49
상수 허브랜드 133	선운산 도립공원 183	소백산 국립공원 (부석) 232
상승전망대 90	선유도 171	소백산 국립공원 (삼가) 232
상주국제 승마장 234	선자령 122	소백산 국립공원 (초암) 232
상주박물관 234	설악 워터피아 110	소백산 국립공원 (희방) 233
새마을 기념관 224	설악동 자동차 야영장 110	소백산 풍기온천 232
	설악산 국립공원	소백산국립 공원
	(남교리지킴터) 127	북부 사무소(죽령) 148

아양기차길	24	애니메이션 박물관	101	여자만 (시티투어, 갯벌체험)	192
아침고요 원예수목원	93	야생화 자연 생태학습장	203	여주 시립 폰박물관	88
아쿠아 플라넷 일산	66	약암 관광호텔 (입욕객)	83	여주온천	88
아쿠아 플라넷여수	192	약천온천	109	여천 눈썰매장 에코힐즈	192
아크로 컨트리클럽	212	약초골 한옥마을	213	연안부두 유람선	29
아트밸리 컨트리클럽	143	양구 인문학 박물관	126	연인산 캠핑장	93
아프리카 예술박물관	86	양구백자 박물관	125	연평면	33
안골 관광농원	143	양구선사 박물관	126	연하협 구름다리	146
안동 국제탈춤 페스티벌	228	양산 시립박물관	265	열림원 유스호스텔	140
안동 군자마을	229	양산 에덴밸리 스키장	264	열쇠전망대	90
안동 예절학교	229	양산 컨트리클럽	265	영광 스포티움	215
안동독립 운동기념관	229	양산타워	265	영광 해수 온천랜드	215
안동문화 관광단지 온뜨레피움	229	양수발전소	238	영광군 영광승마장	215
안동문화 관광단지 유교랜드	229	양주 컨트리클럽	69	영광군 청소년 수련원	215
안동문화 관광단지 휴그린		양주시립 장욱진 미술관	85	영광예술의전당	215
골프장	229	양지파인 리조트 (스키밸리)	71	영남대학교 박물관	236
안동체육관	229	양평군 수상스키 (북한강일대)	95	영남알프스 1	
안동한지	229	양평군 수상스키장		(배내고개 등산로)	50
안면도 주라기 박물관	167	(남한강일대)	95	영남알프스 2	
안면도자연휴양림	167	어린이 바다과학관	190	(배내골 사슴목장 등산로)	51
안산 갈대습지공원	64	어메이징 파크	86	영남알프스 3	
안산썰매장	62	어촌민속 전시관	113	(석남사주차장(상단) 등산로)	51
안산어촌 민속박물관	63	어촌민속 전시관	239	영남알프스 4	
안성 3.1운동 기념관	80	얼라이브 하트	111	(복합웰컴센터 등산로(간월산장))	51
안성 남사당 공연장	78	얼음골	259	영남알프스 레저	50
안성 베네스트 G.C.	79	에덴밸리 컨트리클럽	265	영랑생가	211
안성 컨트리클럽	79	에덴버리 (구대둔) 컨트리클럽	159	영랑호CC	111
안성 허브마을	79	에머슨 컨트리클럽	143	영릉 (세종대왕)	88
안성맞춤 공예 문화센터	79	에버랜드	71	영산강 문화관	39
안성맞춤 박물관	81	에스지 아름다운 C.C	156	영산호관광농업박물관	212
안성맞춤 천문과학관	79	에이원 컨트리클럽	265	영상 테마파크	184
안성맞춤 캠핑장	79	에코촌 유스호스텔	197	영상 테마파크	198
안성성당	81	에콜리안 cc 영광	215	영양 반딧불이 천문대	239
안성팜랜드	79	에콜리안 정선골프장	123	영월 곤충박물관	116
안전 체험관	31	엑스퍼트 연수원	63	영월 아프리카 미술박물관	116
안좌도 소망의다리	219	엑스포 유람선	111	영월종교 미술박물관	116
안흥유람선	167	엑스포 해양공원 (EDG)	195	영월화석 박물관	116
알펜시아 리조트 (골프장)	119	엑스포 해양공원 (빅오쇼)	192	영은미술관	84
알펜시아 리조트 (스키장)	119	엑스포 해양공원 (스카이타워)	192	영인산 자연휴양림	156
알펜시아 리조트 (오션700)	119	엑스포공원	247	영일민속 박물관	224
알프스마을 (도농교류 센터)	162	엑스포타워	111	영집궁시 박물관	75
암산유원지	231	엘리시안 강촌 - 골프장	101	영천보현산천문과학관	233
암태	220	엘리시안 강촌 - 스키장	101	영평사 템플스테이	55
양성온천지구		여수 민속전시관	195	영흥 에너지 파크	33
(양성탄산온천 온천이용)	135	여수 하멜전시관	195	예당관광지 야영장	166
앞산전망대	24	여수승마장	192	예마을	242
애기봉	83	여수해양 레일바이크	192	예산 사과와인	166

예산군 국민여가 캠핑장 166	용문산 자연휴양림 95	울진 해양레포츠센터 247
예산황새 공원 166	용봉산 (구룡대 매표소) 164	웅천친수 공원해변 195
예울마루 192	용봉산 (산림휴양관 매표소) 164	웅치제암산자연휴양림 206
예천군곤충생태체험관 244	용봉산 (용봉초 매표소) 164	원대리 자작나무숲 128
예천온천 244	용설호 문화마을 79	원송이학교 184
예천충효 테마공원 245	용연동굴 109	원예예술촌 267
옛날숨씨 마을 227	용인 대장금 파크 71	원자력 전시관 248
오너스 골프클럽 101	용인 문화유적 전시관 71	원주 레일파크 104
오대산 국립공원 (월정사) 119	용인 자연휴양림 71	원주 역사박물관 105
오대산 국립공원 소금강 108	용인 컨트리클럽 71	원주시 협동조합산업관광지원센터 105
오도산 자연휴양림 271	용인농촌 테마파크 71	원주허브팜 104
오동도 195	용평리조트 (골프장) 119	월미도 유람선 29
오산리선사유적박물관 129	용평리조트 (발왕산전망대 곤돌라) 119	월산체험 휴양마을 213
오산사성암 204	용평리조트 (스키장) 119	월성 청소년 수련원 271
오색그린야드호텔 온천 이용객 129	용평리조트 (유스 호스텔) 119	월송정 248
오서산 자연휴양림 155	용평리조트 (피크 아일랜드) 120	월악 꽃단지마을 137
오션베이 262	용현 자연휴양림 158	월악 유스호스텔 137
오승우 미술관 214	우농 타조농장 75	월악산 국립공원 (덕산) 138
오어사 224	우리꽃 식물원 83	월악산 국립공원 (덕주골) 138
오장환 문학관 141	우석헌 자연사 박물관 69	월악산 국립공원 (동창교) 139
오죽헌. 시립박물관 107	우수영 212	월악산 국립공원 (만수골) 136
오지호 기념관 209	우암 어린이회관 133	월악산 국립공원 (북바위산) 139
오투리조트내 골프장 109	우제봉 전망대 264	월악산 국립공원 (송계) 139
오투리조트내 스키장 109	우주발사 전망대 205	월악산국립 공원 단양 분소 (금수산) 148
옥과미술관 201	우치공원 (동물원) 40	월악산국립 공원 단양 분소 (도락산) 148
옥룡사지 동백나무 숲 199	우치공원 (패밀리 랜드) 40	월악산국립 공원 단양 분소 (제비봉) 148
옥성 자연휴양림 231	우포늪 생태관 266	월출산 국립공원 (금릉경포대) 211
옥정호 구절초 테마공원 172	우항리 공룡박물관 212	월출산 국립공원 (천황) 213
옥포대첩 기념공원 262	운림산방 218	웨스트피아 155
온달관광지 147	운문사 240	웰리힐리 파크 (스키장) 114
온양 관광호텔 (온천탕) 157	운문산 자연휴양림 240	웰리힐리 파크CC 114
온양 민속박물관 157	운일암반 일암관광지 177	위도 185
온천 엘리바덴 24	운장산 자연휴양림 177	유람선 (사도코스) 193
와룡 자연휴양림 179	운조루유물전시관 204	유람선 (오동도 코스) 193
와바다다 (아라나비) 107	운주사 207	유람선 (향일암 코스) 193
완도군 어촌민속 전시관 217	운주산 승마 자연휴양림 233	유람선 터미널 256
완도타워 217	울산 대곡박물관 51	유리섬 63
왕궁리 유적전시관 172	울산 암각화박물관 51	유마사 209
왕궁보석 테마관광지 172	울산 테마식물 수목원 49	유명산 자연휴양림 93
왕산허위 선생기념관 232	울산 해양박물관 50	유성유스 호스텔 45
왕피거리고마을 247	울산대공원 유료시설 (장미계곡, 나비원, 골프장) 49	유스토리 청소년 수련원 93
왜관지구 전적기념관 244	울산박물관 49	유일레저 75
외가집 체험마을 202	울진 과학체험관 247	육영수생가 141
외고산 옹기마을 아카데미관 50	울진 대계 홍보전시관 248	
육지도 255	울진 요트학교 247	
용마루길 201		
용문산 관광지 96		

윤봉길의사 기념관 166
 윤선도 유적지 217
 울곡선생 유적지 75
 울리휴양촌 148
 울포해수욕장관광지
 (해수녹차탕) 206
 울포해수욕장관광지
 (해수플장) 206
 웅건릉 83
 은해사 233
 은화삼 컨트리클럽 72
 음식디미방 239
 의림지 139
 의성조문국박물관 237
 이경순 소리박물관 81
 이사부 크루즈호 107
 이상원 미술관 102
 이서 물고기마을 176
 이수도어촌체험마을 262
 이순신 영상관 267
 이순신공원 257
 이스트밸리 컨트리클럽 85
 이영 미술관 72
 이월드 24
 이장우가옥 39
 이중섭 미술관 277
 이천 테르메덴 77
 이천시립 월전미술관 77
 이포보 89
 이화만리 녹색농촌 체험마을 227
 이화원 93
 이효석 문학관 120
 인덕 두레마을 176
 인도미술 박물관 117
 인처골마을 80
 인천 개항장 근대건축 전시관 29
 인천 나비공원 31
 인천 어린이 과학관 31
 인천대교기념관 29
 인천상륙작전 기념관 30
 인천학생과학관 29
 일강김철 선생기념관 214
 일동레이크 컨트리클럽 87
 일본군 위안부 역사관 85
 일출랜드 277
 일현미술관 129
 임립미술관 154

임실 치즈마을 180
 임실 치즈스쿨 180
 임실치즈 요리 체험학교 180
 임실치즈 테마파크 181
 임자도 220
 임진각 관광지 75
 임페리얼 레이크 컨트리클럽 135
 입국 군립공원 266

ㄱ

자라섬 캠핑장 93
 자연 탐사과학관 137
 자연나라 관광농원 77
 자연사 박물관 154
 자연환경 연구원 178
 자월면 33
 자유수호 평화박물관 61
 작은 미술관 30
 장계관광지 141
 장곡 자연휴양림 236
 장곡사 163
 장도전수관 (박물관) 200
 장등 해수욕장 195
 장령산 자연휴양림 141
 장류체험관 182
 장릉 83
 장보고 기념관 217
 장사도 유람선
 (선착장~장사도 코스) 262
 장사도 해상공원 256
 장산도 220
 장성호 문화예술 공원 217
 장수 승마마 체험장 179
 장수도깨비전시관 179
 장유온천 258
 재인폭포 90
 저도 비치로드 254
 적상산 사고지 178
 전라남도 수목원 217
 전라남도 수산종합관 193
 전라병영성 (하멜표류지) 211
 전북 종합사격장 181
 전북119 안전체험관 181
 전북도립 미술관 176
 전주동물원 171
 전통문화 센터 171

전통문화 콘텐츠 박물관 230
 절물 자연휴양림 275
 점봉산 곰배령 128
 정남진 물 과학관 210
 정남진 전망대 210
 정남진 천문과학관 210
 정남진 해양 낚시공원 210
 정동진역 107
 정림사지 161
 정방폭포 278
 정산 컨트리클럽 258
 정선 레일바이크 123
 정선군 국민여가 캠핑장 123
 정선문화 예술회관
 (정선 아리랑 극 공연) 123
 정읍시립 박물관 173
 정인승 기념관 180
 정지용 문학관 142
 제3땅굴 75
 제이드 펠리스 골프클럽 102
 제이드가든 102
 제일 컨트리클럽 63
 제주 돌문화공원 275
 제주 목관아지 275
 제주 별빛누리 공원 276
 제주 항일기념관 276
 제주추사관 278
 제천시 산악체험장 137
 제천시 청소년 수련원 137
 제황산공원-모노레일 253
 조도 218
 조령산 자연휴양림 145
 조류생태 전시관 161
 조류탐사 과학관 164
 조명박물관 85
 조병화 문학관 80
 조선민화 박물관 117
 조선왕가 89
 조선해양 문화관 262
 조아벨리 컨트리클럽 207
 종묘 15
 종이미술관 63
 종합영화 촬영소 69
 종현어촌 체험마을 63
 좌구산 휴양림 149
 주기철 목사기념관 254
 주남저수지 254

주산지 238
 주왕산 국립공원 상의 탐방로 ... 238
 주왕산국립공원 월외 탐방로 238
 주왕산국립공원 절골 탐방로 238
 죽녹원 200
 중남미 문화원 66
 중문 대포해안 주상절리대 ··· 278
 중부 컨트리클럽 85
 중원골프장 135
 중흥 골드스파 198
 주주테마 동물원 66
 증권박물관 67
 증도면 소금박물관 219
 증도면 짙뚱어다리 220
 증평 유스호스텔 149
 증평 좌구산 천문대 149
 증평민속 체험박물관 149
 지리산 국립공원 (거림) 269
 지리산 국립공원 (남원시) ··· 174
 지리산 국립공원 (내원) 269
 지리산 국립공원 (노고단) ··· 203
 지리산 국립공원 (백무동계곡) 269
 지리산 국립공원 (연곡사) ··· 203
 지리산 국립공원 (유평) 269
 지리산 국립공원 (중산리) ··· 269
 지리산 국립공원 (천은사) ··· 203
 지리산 국립공원 (화엄사) ··· 203
 지리산 생태과학관 268
 지리산 생태탐방 연수원 203
 지리산 쌍계사 268
 지리산 온천랜드 (온천이용) ··· 203
 지리산 치즈랜드 203
 지리산 학생수련장 204
 지리산길 (2~3코스) 174
 지산 컨트리클럽 72
 지심도 262
 지질박물관 46
 지평의병 지평리 전투기념관 96
 지훈문학관 239
 직지사 227
 진남관 195
 진도타워 218
 진안 홍삼스파 177
 진양호 동물원 255
 진주 청동기 문화박물관 255
 진주성 255
 진천군 청소년 수련원 143

진천농교 (농다리) 144
 진천종 박물관 143
 집다리골 자연휴양림 102
 집트랙 코리아(주) 156
 짜장면 박물관 29

ㄷ

참소리 박물관 107
 창경궁 15
 창녕박물관 266
 창덕궁 15
 창원 과학체험관 253
 창원 국동크루즈 254
 창원 컨트리클럽 254
 창원 해양공원 254
 창원경륜장 253
 창원의집 254
 창평 슬로시티 201
 척산 온천휴양촌 112
 척산온천 112
 천곡동굴 109
 천동관광지 147
 천등산 (1코스, 2코스) 231
 천룡 컨트리클럽 143
 천리포 수목원 167
 천문우주 과학공원 245
 천사섬 분재공원 219
 천생산성 232
 천연염색 공예관 206
 천연염색 박물관 198
 천장호 출렁다리 163
 천제연폭포 278
 천지연폭포 278
 천태산 142
 철원 한탄강 레프팅 124
 철원군 병영체험 수련원 124
 청간 정만경대 128
 청계목장 72
 청남대 133
 청도소싸움경기장 240
 청량산 도립공원 (봉화군) ··· 245
 청령포 117
 청룡사 81
 청림청소년수련시설 (천문대) ··· 185
 청매실농원 200
 청산수목원 (태안 연꽃축제) ··· 167

청소년 수련원 181
 청소년 수련장 235
 청소년 야영장 202
 청송 자연휴양림 237
 청송백자 전수장 238
 청심국제 청소년 수련원 93
 청양 군포시 청소년수련원 ··· 162
 청양 목재문화 체험장 163
 청양 송의 청소년 수련원 162
 청양고추 문화마을 162
 청양동강리오토캠핑장 162
 청양칠갑산오토캠핑장 162
 청옥산 자연휴양림 245
 청우 골프클럽 114
 청정 테마센터 176
 청주동물원 133
 청평사 관광지 102
 청풍 문화재단지 138
 청풍 유스호스텔 138
 청풍유람선 138
 청풍호 관광 모노레일 138
 청풍호 자드락길
 (작은동산길) 139
 청풍호 자드락3길
 (얼음골 생태길) 139
 청풍호 자드락6길
 (괴곡성벽길) 139
 초등교육 박물관 117
 초의선 사유적지 214
 최북미술관·김현태 문학관 ··· 179
 최참판댁 268
 추사기념관 166
 추억의 학교 어머니바
 어렸을 적에 236
 축령산 자연휴양림 69
 축산항 240
 춘천 문화예술 회관 102
 춘천 숲 자연휴양림 102
 춘천 에티오피아 한국전
 참전기념관 103
 춘천 지구전적 기념관 103
 춘천시 청소년 여행의집 102
 춘향 테마파크 173
 충렬공박제상기념관 51
 충북 알프스 자연휴양림 140
 충북인삼 유통센터 149
 충의사 209

총익사 266
 충주 월악파3 골프장 135
 충주고구려천문과학관 135
 충주박물관 136
 충주시 자연생태 체험관 135
 충주호 관광선 136
 충현박물관 61
 취옹예술관 94
 치산관광지캠핑장 233
 치악산 국립공원 (곧은재) 105
 치악산 국립공원 (구룡) 106
 치악산 국립공원 (금대) 106
 치악산 국립공원 (부곡) 106
 치악산 국립공원 (성남) 106
 치악산 국립공원 (행구동) 106
 치악산 국립공원 (황골) 106
 치악산 자연휴양림 104
 칠갑산 자연휴양림 163
 칠갑산 천문대 163
 칠갑산도립공원 (산장로) 163
 칠백의총 159
 칠보물 테마유원지 (전시관) · 173
 칠보산 자연휴양림 239
 칠산타워 215
 칠장사 81
 칠천량해전공원 262

ㄱ

카트랜드 76
 칼봉산 자연휴양림 94
 캐리비안 베이 (워터파크) 72
 캠프홀스 247
 커피박물관 108
 캔싱턴 플로라호텔 (글램핑) · 120
 캔싱턴 플로라호텔 (컨벤션홀) 120
 코리아 컨트리클럽 72
 코미디 철가방극장 241
 크리스탈 밸리 컨트리클럽 94
 크리스탈 카운티 컨트리클럽 143
 클레이아크 258

ㄴ

타니 컨트리클럽 257
 타임캡슐 공원 123
 탄도항 64

탑블리스 골프장 230
 탑산온천 237
 태광 컨트리클럽 72
 태권도원 178
 태릉 · 강릉 · 조선왕릉전시관 16
 태백 고생대 자연사박물관 110
 태백 고원 자연휴양림 110
 태백 체험공원 110
 태백산 도립공원 110
 태산 패밀리파크
 (체험프로그램) 83
 태안사 202
 태종대 관광지 19
 태평무 전수관 81
 태풍전망대 90
 태하 향목관광 모노레일 249
 테디베어 박물관 171
 테디베어팜 112
 테딘 워터파크 153
 통고산 자연휴양림 247
 통도 환타지아 265
 통도사 265
 통도파인 이스트 골프장 265
 통영 시립박물관 256
 통영 옷칠미술관 256
 통일공원 108
 통일관 125
 통일전 226
 통일전망대 128
 통일전망대 76
 통제영지 세병관 256
 트릭아이 미술관 16
 티클라우드컨트리클럽 61

ㅇ

파가니카 CC 103
 파독전시관 268
 파라다이스스파도고 157
 파인 힐스골프장 197
 파인크리크 컨트리클럽 80
 파주 영어마을 76
 파주 임실 치즈스쿨 76
 파주삼릉 76
 파크밸리 골프장 104
 판교박물관 60
 판소리 박물관 183

팔각산 (달산면옥계리등산로) ··· 240
 팔공산 케이블카 23
 팔금도 220
 팔봉산 관광지 114
 팔영산 자연휴양림 205
 팜카밀레 허브농원 167
 펀치볼DMZ둘레길 126
 펀파크 140
 편백숲 우드랜드 210
 평강식물원 87
 평창 동강만물 고기생태관 ··· 120
 평창 유스호텔 120
 평화관광 교육원 91
 포도박물관 80
 포레스트힐 컨트리클럽 87
 포로수용소유적공원 263
 포스코 역사관 224
 포스코 224
 포천 아도니스 컨트리클럽 ··· 87
 포천 아트밸리 87
 포천한과 박물관 (한가원) ··· 87
 포천힐스 컨트리클럽 87
 포충사 39
 포항가속기연구소 224
 포항시립 미술관 224
 포항운하 홍보관 225
 포항함 225
 폭풍속으로 드라마 세트장 · 248
 표충비각 260
 표충사 259
 풍류문화관 136
 풍산개마을 80
 프리스틴 밸리 컨트리클럽 ··· 94
 프린세스 골프클럽 154
 피나클랜드 157
 피아골 204
 필로스 컨트리클럽 87
 필봉농약 전수교육관 181
 필암서원 216

ㅎ

하늘 비단마을 271
 하니움문화스포츠허브 207
 하슬라 아트월드 108
 하의 220
 하이원 골프장 123

하이원 스키장	123	한화리조트 (컨벤션홀)	121	현충사	157
하전갯벌 체험마을	183	한화콘도 온천이용	247	호렘오대산청소년 수련원	121
하화도	193	한화호텔 앤드리조트 (플라자CC)	73	호박 등불마을	73
하회동 탈박물관	230	함안박물관	266	호수공원 야외수영장	63
하회마을	230	함양상림	269	호안다구 박물관	117
학가산온천	230	함평 엑스포공원	214	호암미술관	73
한개마을	243	함평 자연 생태공원	214	호야지리 박물관	117
한국 선교역사	31	함평생활 유물전시관	214	호텔미란다 (이천스파 플러스)	77
한국 영무새학교	120	함평양서 파충류 생태공원	214	호텔인터불고원주 골프장	105
한국 이민사 박물관	30	함허동천	32	훈불문학관	174
한국 전통음식 문화체험관	120	함강공원 오토캠핑장	55	홍길동 테마파크	217
한국가사 문학관	200	함강정공원 (번지점프)	127	홍농 가마미 해수욕장	215
한국고건축박물관	166	함덕수리 민속박물관	159	홍도	220
한국국학진흥원	230	합천 영상 테마파크	271	홍성온천관광호텔부대시설 (온천이용객)	164
한국대나무박물관	200	합천박물관	271	홍유릉	69
한국등잔 박물관	72	항공우주 박물관	257	홍천생명 건강과학관	114
한국로봇 융합연구원	223	항공우주 박물관	67	화개장터	268
한국마사회 렛츠런파크 부산경남	19	항공우주 전시장	214	화랑도 체험장	112
한국민속촌	73	항목유적지	276	화랑오토 캠핑장	63
한국애플리즈 나만의 사과와인 만들기	237	항일의병 기념공원	238	화서기념관	96
한국잡월드	60	해금강 테마박물관	263	화성	60
한국차 문화공원 (대한다원)	206	해금강,외도	263	화성행궁 (낙남헌)	60
한라산 국립공원	276	해녀 박물관	276	화순 고인돌공원	210
한려수도 조망 케이블카	256	해맞이공원	240	화순 컨트리클럽	208
한반도지형 (선암마을)	117	해신세트장 (소세포)	218	화순적벽	208
한밭교육 박물관	45	해양 레일바이크	113	화암 관광지 화암동굴	124
한빛원자력 발전소 홍보관	216	해양드라마세트장	255	화암사	128
한산도 제승당	256	해양생태관	218	화왕산 군립공원	267
한산모시관	161	해우재	60	화진포관광지 역사안보 전시관	128
한성 컨트리클럽	73	해피 아울 하우스	112	화진포관광지 화진포해양 박물관	129
한솔 오크밸리 (골프장)	105	해피니스 CC	198	화폐박물관	46
한솔 오크밸리 (스키장)	105	행주산성	67	환경과학 공원	157
한솔뮤지엄	104	항암미술관	248	환선굴	113
한양 컨트리클럽	66	항일암	193	환희컵 박물관	108
한옥체험관	258	향촌문화관	23	황금 원숭이마을	271
한용운선생생가	165	향토 문화회관	219	황둔 자연휴양림	105
한전 양수발전처	179	향토박물관	83	황정산 자연휴양림	147
한천 자연휴양림	207	향토사료관	81	황포돛배	198
한탄강 관광지 오토캠핑장	89	허브 아일랜드	88	황포돛배	76
한탄강CC	124	허브나라	121	황포돛배	88
한택 식물원	73	허브빌리지	90	황학산 수목원	89
한터 조랑말농장	73	허브힐즈 (구 냉천 자연랜드)	25	황희선생 유적지	76
한화 아쿠아 플라넛제주	278	현릉 · 인릉	16	회문산 휴양림	182
한화 인재경영원	94	헤이리 예술마을	76	회암사지 박물관	85
한화리조트 (골프장)	112	현대자동차 (주)울산공장	50	회연서원	244
		현대중공업	49	횡성 자연휴양림	114

훈몽재 182
 휘닉스파크 (골프장) 121
 휘닉스파크 (스키장) 121
 휘닉스파크 (워터파크) 121
 휘슬링락 CC 103
 흑산도 220
 흥국사 193
 희리산 자연휴양림 162
 흰돌리마을 80
 히든밸리 골프클럽 144

기타

(재)송암 스페이스 센터 85
 (주)미리내캠프 126
 123 컨트리 클럽 64
 3,15아트 253
 365세이프타운 109
 DMZ 생태평화 공원 124
 DMZ 안보견학 124
 dmz평화 생명동산 126
 gs칼텍스 산단투어 194

IMG 내셔널 55
 kbs수원센터 (kbs수원 아트홀) 59
 KINTEX (한국국제 전시장) 64
 KT&G 상상마당
 춘천아트센터 99
 LG화학 산단투어 193
 NCC 골프클럽 61
 PGA골프장 206
 SK에너지 울산Complex 견학 49
 The-K 지리산가족호텔
 (온천이용) 202

발 간 진

- 한국문화관광연구원

발간책임 : 권태일 부연구위원

연 구 원 : 박소영 연구원

2016년 주요관광지점 입장객 통계집

인쇄일 : 2017년 06월

발행일 : 2017년 06월

발행처 : 문화체육관광부(세종특별자치시 갈매로 388 정부세종청사)
한국문화관광연구원(서울 강서구 금남화로 154)

〈비매품〉

본 통계집의 내용과 세부 통계는 관광지식정보시스템(www.tour.go.kr)에서 보실 수 있습니다. 문의사항은 한국문화관광연구원 통계평가센터로 문의바랍니다.

