

2013년 기준 관광사업체 기초통계조사

결과 보고서

2014. 10

본 통계보고서의 저작권은 문화체육관광부 및 한국문화관광연구원에 있으며, 문화체육관광부 및 한국문화관광연구원의 승인 없이 상업적인 목적으로 사용하거나 판매할 수 없습니다. 무단복제나 도용은 저작권법(제7조 5항)에 의해 금지되어 있습니다.

Copyright(c)2014 by Ministry of Culture, Sports and Tourism. All contents can not be copied without permission.

일러두기

1. 본 통계자료는 사업기간 2013년 1월 1일부터 2013년 12월 31일까지를 기준년도로 하여 2014년에 실시한 관광사업체 기초통계조사 결과를 종합 집계·분석한 자료임
2. 본 조사의 현장조사 실시기간은 2014년 6월부터 2014년 9월까지로, 2013년 12월 31일 이후 휴업 또는 폐업한 사업체의 경우 조사대상에서는 제외하였으나, 모수추정 시에는 이를 고려함
3. 「2013년 기준 관광사업체 기초통계조사」는 「관광진흥법」에 의거 등록·허가·신고·지정된 7개 업종(여행업, 관광숙박업, 관광객이용시설업, 국제회의업, 카지노업, 유원시설업, 관광편의시설업)에 해당되는 사업체를 조사대상으로 하였음
4. 본 조사의 조사단위는 ‘사업체’로서, 영리·비영리에 관계없이 일정한 물리적 장소 또는 일정한 지역 내에서 하나의 단일 소유권 또는 주된 경제활동에 독립적으로 경제활동을 하는 경제단위를 의미함. 이에 비해 ‘기업체’란 동일 자급에 의하여 소유되고 통제되는 제도적 단위 또는 법적단위로서, 하나 이상의 사업체로 구성될 수 있다는 점에서 사업체와 구분됨

※ 예를 들어 ‘○○여행사’가 서울에 본사를 두고 지방에 5개의 지사를 운영하고 있는 경우, ‘기업체’ 기준에서 보면 조사대상이 1개이지만, ‘사업체’ 기준에서는 조사대상이 6개임
5. 「2013년 기준 관광사업체 기초통계조사」는 해당 사업체를 직접 방문하여 대면조사 방법으로 실시하였으며, 표본조사와 전수조사를 병행함
6. 「2013년 기준 관광사업체 기초통계조사」는 분석편, 통계편, 부록편으로 구성되어 있음. 분석편에는 조사개요, 표본설계, 관광사업체의 일반현황, 영업현황, 종사자 수, 사업실적, 전자 상거래 현황 등이 수록되어 있으며, 통계편에는 본 조사의 주요 통계수치가, 부록편에는 용어설명, 모수추정 세부내용 등 주요해설 및 업종별 조사 표가 수록되어 있음
7. 일부 업종은 통계의 정확성 제고를 위해 최종 통계산출 과정에서 ‘사후 모수 추정법’을 적용함. 자세한 내용은 부록편의 ‘모수 추정 방법’에 수록함
8. 본 통계자료의 해석 시 참고를 위해 통계편에 상대표준오차를 수록함

9. 여행업의 경우 「관광진흥법」상 일반여행업, 국내여행업, 국외여행업으로 구분되나, 많은 사업체가 국내여행업과 국외여행업을 동시 등록하여 영업하고 있는 현실을 반영하여 국내·외 여행업(국내여행업과 국외여행업을 동시 등록)을 별도로 구분하여 분석함
10. 관광사업체 수가 적은 일부 업종의 경우, ‘세부업종별’ 분석 시 응답업체의 정보가 공개될 가능성이 있어 ‘세부업종별’ 분석을 실시하지 않거나 관광사업체를 통합하여 분석함

※ 호텔업의 경우 관광호텔업, 가족호텔업, 수상관광호텔업, 한국전통호텔업, 호스텔업으로 구분되나, ‘세부업종별’ 또는 ‘지역별’ 분석 시 수상관광호텔업, 한국전통호텔업, 호스텔업의 경우 개별업체의 정보가 노출될 수 있어 관광호텔업과 기타호텔업으로 재분류하여 분석함
11. 관광유희음식점업은 관광진흥법 시행령 개정(2009.01.20.)에 의해 2011년 기준 조사부터 한국전통시설을 갖춘 관광유희음식점업과 공연시설이 설치된 관광극장유희음으로 세분화되었음
12. 외국인관광 도시민박업은 관광진흥법 시행령 개정(2011.12.30.)에 의해 2012년 기준 조사부터 관광편의시설업의 세부업종으로 추가되었음
13. 세종시는 ‘세종시 설치 등에 관한 특별법’공표(2010.12.27.)에 의해 2012년 7월부터 광역자치단체로 출범함. 따라서 2012년 기준 조사부터 시도별 구분에 추가되었음
14. 모든 수치는 단위미만에서 반올림하였으므로 세목의 합계가 총계(또는 전체)와 일치하지 않을 수도 있음
15. 본 보고서에서 사용한 부호는 다음과 같음
[-] 해당 정보가 없음
[0] 조사결과 값이 0 이거나, 소수점 첫째자리에서 0의 근사값임
[0.0] 조사결과 값이 0 이거나, 소수점 둘째자리에서 0의 근사값임
16. 본 보고서의 내용을 전재(轉載) 또는 역제(譯載) 할 경우에는 「2013년 기준 관광사업체 기초통계조사 보고서 ○쪽에서 전재 또는 역제」라고 기재하여야 함
17. 분석편·통계편의 구성은 조사표의 문항 순서로 구성되어 있음

18. 평균값은 별도의 명시가 없는 경우 해당 합을 총 사업체로 나눈 값(사업체당 평균)을 의미함

19. 본 보고서에 실린 자료에 대한 문의사항이 있을 경우 한국문화관광연구원 정책정보통계센터(☎ 02-2669-8434)로 문의 바람

20. 이 보고서는 관광지식정보시스템(www.tour.go.kr)에도 게재하고 있음

목 차

제 1 편 분석 편

I. 조사 개요	3	III. 조사 결과 요약	32
1. 조사 목적	3	1. 관광사업체 수	32
2. 조사 연혁	3	2. 종사자 수	35
3. 조사 대상	3	3. 매출액	37
4. 조사 시기	3	IV. 일반 현황	40
5. 조사 주기	3	1. 관광사업체 수	40
6. 조사 기관	4	2. 대표자 성별	47
7. 조사 항목	4	3. 설립 연도	49
8. 조사 방법	5	4. 존속 기간	51
9. 주요 조사 절차	6	5. 조직 형태	53
10. 조사 대상 업종	8	6. 사업체 형태	55
11. 본 조사 관련 주요 해설	11	7. 자본금	57
II. 표본 설계	12	8. 건물 연면적	59
1. 모집단 정의	12	9. 편의시설 연면적	62
2. 표본조사 대상 업종의 표본 설계	18	10. 시설 투자비	65
3. 조사 응답 결과	30	V. 영업 현황	75
4. 무응답 대체	31	1. 연간 영업개월 수	75
5. 모수 추정	31	2. 1일 평균 영업시간	77
6. 모수 추정에 따른 추정오차(상대표준오차)	31	3. 월 평균 휴무일 수	79

VI. 종사자 현황	81
1. 종사자 수	81
2. 고용형태별 종사자 수	83
3. 성별 종사자 수	85
4. 연령별 종사자 수	87
5. 학력별 종사자 수	89
6. 존속 기간별 종사자 수	91
7. 조직형태별 종사자 수	93
8. 신규 인력 채용 및 이직 현황	95
9. 종사자 자격증 보유 현황	99
VII. 사업 실적 현황	102
1. 연간 매출액	102
2. 이용객 및 참가자 수	118
VIII. 전자상거래 현황	130
1. 종합	130
2. 여행업	134
3. 관광숙박업	138
4. 관광객이용시설업	141
5. 국제회의업	145
6. 카지노업	148
7. 유원시설업	150
8. 관광편의시설업	154

제 2 편 통 계 편

I. 종합	161
1-1. 일반현황 : 사업체 수	161
1-2. 일반현황 : 설립연도	163
1-3. 일반현황 : 대표자 성별	165
1-4. 일반현황 : 존속 기간	167
1-5. 일반현황 : 조직 형태	169
1-6. 일반현황 : 사업체 형태	171
1-7-1. 일반현황 : 평균 자본금	173
1-7-2. 일반현황 : 자본금 분포	175
1-8-1. 일반현황 : 평균 건물 연면적	177
1-8-2. 일반현황 : 소유 형태별 평균 건물 연면적	179
1-8-3. 일반현황 : 소유 형태별 건물 연면적 분포	181
1-9-1. 일반현황 : 평균 편의시설 연면적	181
1-9-2. 일반현황 : 소유 형태별 편의시설 연면적	183
1-9-3. 일반현황 : 소유 형태별 편의시설 연면적 분포	185
1-10-1. 일반현황 : 평균 시설 투자비	211
1-10-2. 일반현황 : 시설 투자비 분포	208
2-1-1. 영업현황 : 연간 평균 영업개월 수	205
2-1-2. 영업현황 : 영업개월 수 분포	207
2-2-1. 영업현황 : 일 평균 영업시간	209
2-2-2. 영업현황 : 영업시간 분포	211
2-3-1. 영업현황 : 휴무일 여부 / 월 평균 휴무일 수	213
2-3-2. 영업현황 : 휴무일 수 분포	215

3-1-1. 종사자 수 : 전체 종사자 수	217
3-1-2. 종사자 수 : 종사자 수 분포	219
3-2. 종사자 수 : 고용형태별 종사자 수	221
3-3. 종사자 수 : 성별 종사자 수	223
3-4. 종사자 수 : 연령별 종사자 수	229
3-5. 종사자 수 : 학력별 종사자 수	237
3-6. 종사자 수 : 연간 신규 인력채용 및 이직 현황	245
3-7-1. 종사자 수 : 종사원 자격증 보유 현황	247
3-7-2. 종사자 수 : 관광통역 안내사 자격증 보유 현황	253
4-1-1. 사업실적 : 연간 총 매출액	259
4-1-2. 사업실적 : 매출액 분포	261
4-2. 사업실적 : 연간 총 이용/참가자 수	263
4-3-1. 사업실적 : 전자상거래 현황	265
4-3-2. 사업실적 : 총 매출액 대비 전자상거래 매출액 비중	267
4-3-3. 사업실적 : 총 구매액 대비 전자상거래 구매액 비중	269
II. 여 행 업	273
1-1. 일반현황 : 사업체 수	273
1-2. 일반현황 : 설립연도	274
1-3. 일반현황 : 대표자 성별	275
1-4. 일반현황 : 존속 기간	276
1-5. 일반현황 : 조직 형태	277
1-6. 일반현황 : 사업체 형태	278
1-7-1. 일반현황 : 평균 자본금	279

1-7-2. 일반현황 : 자본금 분포	280
1-8-1. 일반현황 : 평균 건물 연면적	281
1-8-2. 일반현황 : 소유 형태별 평균 건물 연면적	282
1-8-3. 일반현황 : 소유 형태별 건물 연면적 분포	283
1-9-1. 일반현황 : 평균 편의시설 연면적	288
1-9-2. 일반현황 : 소유 형태별 편의시설 연면적	289
1-9-3. 일반현황 : 소유 형태별 편의시설 연면적 분포	290
1-10-1. 일반현황 : 평균 시설 투자비	288
1-10-2. 일반현황 : 시설 투자비 분포	294
2-1-1. 영업현황 : 연간 평균 영업개월 수	285
2-1-2. 영업현황 : 영업개월 수 분포	296
2-2-1. 영업현황 : 일 평균 영업시간	297
2-2-2. 영업현황 : 영업시간 분포	298
2-3-1. 영업현황 : 휴무일 여부 / 월 평균 휴무일 수	299
2-3-2. 영업현황 : 휴무일 수 분포	300
3-1-1. 종사자 수 : 전체 종사자 수	301
3-1-2. 종사자 수 : 종사자 수 분포	302
3-2. 종사자 수 : 고용형태별 종사자 수	303
3-3. 종사자 수 : 성별 종사자 수	304
3-4. 종사자 수 : 연령별 종사자 수	307
3-5. 종사자 수 : 학력별 종사자 수	311
3-6. 종사자 수 : 연간 신규 인력채용 및 이직 현황	315
3-7-1. 종사자 수 : 종사원 자격증 보유 현황	316
3-7-2. 종사자 수 : 관광통역 안내사 자격증 보유 현황	319

4-1-1. 사업실적 : 연간 총 매출액	322
4-1-2. 사업실적 : 매출액 분포	323
4-2. 사업실적 : 세부상품 판매액 및 수수료	324
4-3-1. 사업실적 : 연간 총 이용/참가자 수	325
4-3-2. 사업실적 : 세부 항목별 연간 총 이용객 수	326
4-4-1. 사업실적 : 여행상품 판매 비중[일반여행업]	327
4-4-2. 사업실적 : 여행상품 유형별 판매 비중[일반여행업]	328
4-5-1. 사업실적 : 여행상품 매출액 비중[일반여행업]	334
4-5-2. 사업실적 : 여행상품 유형별 매출액 비중[일반여행업]	335
4-6-1. 사업실적 : 여행상품 판매 비중[국외여행업]	341
4-6-2. 사업실적 : 여행상품 유형별 판매 비중[국외여행업]	342
4-7-1. 사업실적 : 여행상품 매출액 비중[국외여행업]	344
4-7-2. 사업실적 : 여행상품 유형별 매출액 비중[국외여행업]	345
4-8-1. 사업실적 : 여행상품 판매 비중[국내여행업]	347
4-8-2. 사업실적 : 여행상품 유형별 판매 비중[국내여행업]	348
4-9-1. 사업실적 : 여행상품 매출액 비중[국내여행업]	350
4-9-2. 사업실적 : 여행상품 유형별 매출액 비중[국내여행업]	351
4-10-1. 사업실적 : 여행상품 판매 비중[국내·외여행업]	353
4-10-2. 사업실적 : 여행상품 유형별 판매 비중[국내·외여행업]	354
4-11-1. 사업실적 : 여행상품 매출액 비중[국내·외여행업]	358
4-11-2. 사업실적 : 여행상품 유형별 매출액 비중[국내·외여행업]	359
4-12-1. 사업실적 : 전자상거래 현황	363
4-12-2. 사업실적 : 총 매출액 대비 전자상거래 매출액 비중	364
4-12-3. 사업실적 : 총 구매액 대비 전자상거래 구매액 비중	365

III. 관광숙박업	367
1-1. 일반현황 : 사업체 수	367
1-2. 일반현황 : 설립연도	368
1-3. 일반현황 : 대표자 성별	369
1-4. 일반현황 : 존속 기간	370
1-5. 일반현황 : 조직 형태	371
1-6. 일반현황 : 사업체 형태	372
1-7-1. 일반현황 : 평균 자본금	373
1-7-2. 일반현황 : 자본금 분포	374
1-8-1. 일반현황 : 평균 건물 연면적	375
1-8-2. 일반현황 : 소유 형태별 평균 건물 연면적	376
1-8-3. 일반현황 : 소유 형태별 건물 연면적 분포	377
1-9-1. 일반현황 : 평균 편의시설 연면적	382
1-9-2. 일반현황 : 소유 형태별 편의시설 연면적	383
1-9-3. 일반현황 : 소유 형태별 편의시설 연면적 분포	384
1-10-1. 일반현황 : 평균 시설 투자비	387
1-10-2. 일반현황 : 시설 투자비 분포	388
2-1-1. 영업현황 : 연간 평균 영업개월 수	389
2-1-2. 영업현황 : 영업개월 수 분포	390
2-2-1. 영업현황 : 일 평균 영업시간	391
2-2-2. 영업현황 : 영업시간 분포	392
2-3-1. 영업현황 : 휴무일 여부 / 월 평균 휴무일 수	393
2-3-2. 영업현황 : 휴무일 수 분포	394
3-1. 시설현황 : 객실 현황	395

4-1-1. 종사자 수 : 전체 종사자 수	396
4-1-2. 종사자 수 : 종사자 수 분포	397
4-2. 종사자 수 : 고용형태별 종사자 수	398
4-3. 종사자 수 : 성별 종사자 수	399
4-4. 종사자 수 : 연령별 종사자 수	402
4-5. 종사자 수 : 학력별 종사자 수	406
4-6. 종사자 수 : 연간 신규 인력채용 및 이직 현황	410
4-7-1. 종사자 수 : 종사원 자격증 보유 현황	411
4-7-2. 종사자 수 : 관광통역 안내사 자격증 보유 현황	414
5-1-1. 사업실적 : 연간 총 매출액	417
5-1-2. 사업실적 : 세부 항목별 매출액	418
5-1-3. 사업실적 : 매출액 분포	422
5-2-1. 사업실적 : 연간 총 이용객 수	423
5-2-2. 사업실적 : 세부 항목별 연간 총 이용객 수(호텔업)	424
5-2-3. 사업실적 : 세부 항목별 연간 총 이용객 수(휴양콘도미니엄업)	425
5-3-1. 사업실적 : 연간 판매객실 수	426
5-3-2. 사업실적 : 사업실적 : 세부 항목별 연간 판매객실 수(호텔업)	427
5-3-3. 사업실적 : 세부 항목별 연간 판매객실 수(휴양콘도미니엄업)	428
5-4-1. 사업실적 : 전자상거래 현황	429
5-4-2. 사업실적 : 총 매출액 대비 전자상거래 매출액 비중	430
5-4-3. 사업실적 : 총 구매액 대비 전자상거래 구매액 비중	431

IV. 관광객이용시설업	433
1-1. 일반현황 : 사업체 수	433
1-2. 일반현황 : 설립연도	434
1-3. 일반현황 : 대표자 성별	435
1-4. 일반현황 : 존속 기간	436
1-5. 일반현황 : 조직 형태	437
1-6. 일반현황 : 사업체 형태	438
1-7-1. 일반현황 : 평균 자본금	439
1-7-2. 일반현황 : 자본금 분포	440
1-8-1. 일반현황 : 평균 건물 연면적	441
1-8-2. 일반현황 : 소유 형태별 평균 건물 연면적	442
1-8-3. 일반현황 : 소유 형태별 건물 연면적 분포	443
1-9-1. 일반현황 : 평균 편의시설 연면적	448
1-9-2. 일반현황 : 소유 형태별 편의시설 연면적	449
1-9-3. 일반현황 : 소유 형태별 편의시설 연면적 분포	450
1-10-1. 일반현황 : 평균 시설 투자비	453
1-10-2. 일반현황 : 시설 투자비 분포	454
2-1-1. 영업현황 : 연간 평균 영업개월 수	455
2-1-2. 영업현황 : 영업개월 수 분포	456
2-2-1. 영업현황 : 일 평균 영업시간	457
2-2-2. 영업현황 : 영업시간 분포	458
2-3-1. 영업현황 : 휴무일 여부 / 월 평균 휴무일 수	459
2-3-2. 영업현황 : 휴무일 수 분포	460
3-1-1. 종사자 수 : 전체 종사자 수	461

3-1-2. 종사자 수 : 종사자 수 분포	462	1-7-1. 일반현황 : 평균 자본금	499
3-2. 종사자 수 : 고용형태별 종사자 수	463	1-7-2. 일반현황 : 자본금 분포	500
3-3. 종사자 수 : 성별 종사자 수	464	1-8-1. 일반현황 : 평균 건물 연면적	501
3-4. 종사자 수 : 연령별 종사자 수	467	1-8-2. 일반현황 : 소유 형태별 평균 건물 연면적	502
3-5. 종사자 수 : 학력별 종사자 수	471	1-8-3. 일반현황 : 소유 형태별 건물 연면적 분포	503
3-6. 종사자 수 : 연간 신규 인력채용 및 이직 현황	475	1-9-1. 일반현황 : 평균 편의시설 연면적	508
3-7-1. 종사자 수 : 종사원 자격증 보유 현황	476	1-9-2. 일반현황 : 소유 형태별 편의시설 연면적	509
3-7-2. 종사자 수 : 관광통역 안내사 자격증 보유 현황	479	1-9-3. 일반현황 : 소유 형태별 편의시설 연면적 분포	510
4-1-1. 사업실적 : 연간 총 매출액	482	1-10-1. 일반현황 : 평균 시설 투자비	53
4-1-2. 사업실적 : 세부 항목별 매출액	483	1-10-2. 일반현황 : 시설 투자비 분포	54
4-1-3. 사업실적 : 매출액 분포	485	2-1-2. 영업현황 : 영업개월 수 분포	516
4-2. 사업실적 : 연간 총 이용/참가자 수	486	2-2-1. 영업현황 : 일 평균 영업시간	517
4-3-1. 사업실적 : 전자상거래 현황	487	2-2-2. 영업현황 : 영업시간 분포	518
4-3-2. 사업실적 : 총 매출액 대비 전자상거래 매출액 비중	488	2-3-1. 영업현황 : 휴무일 여부 / 월 평균 휴무일 수	519
4-3-3. 사업실적 : 총 구매액 대비 전자상거래 구매액 비중	489	2-3-2. 영업현황 : 휴무일 수 분포	520
5-1. 시설현황 : 객실 현황	490	3-1. 시설현황 및 연간 참가자 수	521
V. 국제회의업	493	4-1-1. 종사자 수 : 전체 종사자 수	522
1-1. 일반현황 : 사업체 수	493	4-1-2. 종사자 수 : 종사자 수 분포	523
1-2. 일반현황 : 설립연도	494	4-2. 종사자 수 : 고용형태별 종사자 수	524
1-3. 일반현황 : 대표자 성별	495	4-3. 종사자 수 : 성별 종사자 수	525
1-4. 일반현황 : 존속 기간	496	4-4. 종사자 수 : 연령별 종사자 수	528
1-5. 일반현황 : 조직 형태	497	4-5. 종사자 수 : 학력별 종사자 수	532
1-6. 일반현황 : 사업체 형태	498	4-7-1. 종사자 수 : 종사원 자격증 보유 현황	537
		4-7-2. 종사자 수 : 관광통역 안내사 자격증 보유 현황	540

5-1-1. 사업실적 : 연간 총 매출액	543
5-1-2. 사업실적 : 매출액 분포	544
5-2-1. 사업실적 : 개최현황	545
5-2-2. 사업실적 : 행사 주최 성격별 개최 현황	546
5-3-1. 사업실적 : 전자상거래 현황	547
5-3-2. 사업실적 : 총 매출액 대비 전자상거래 매출액 비중	548
5-3-3. 사업실적 : 총 구매액 대비 전자상거래 구매액 비중	549
VI. 카지노업	551
1-1. 일반현황 : 사업체 수	551
1-2. 일반현황 : 설립연도	552
1-3. 일반현황 : 대표자 성별	553
1-4. 일반현황 : 존속 기간	554
1-5. 일반현황 : 조직 형태	555
1-6. 일반현황 : 사업체 형태	556
1-7-1. 일반현황 : 평균 자본금	557
1-7-2. 일반현황 : 자본금 분포	558
1-8-1. 일반현황 : 평균 건물 연면적	559
1-8-2. 일반현황 : 소유 형태별 평균 건물 연면적	560
1-8-3. 일반현황 : 소유 형태별 건물 연면적 분포	561
1-9-1. 일반현황 : 평균 편의시설 연면적	564
1-9-2. 일반현황 : 소유 형태별 편의시설 연면적	565
1-9-3. 일반현황 : 소유 형태별 편의시설 연면적 분포	566
1-10-1. 일반현황 : 평균 시설 투자비	569

1-10-2. 일반현황 : 시설 투자비 분포	570
2-1-1. 영업현황 : 연간 평균 영업개월 수	571
2-1-2. 영업현황 : 영업개월 수 분포	572
2-2-1. 영업현황 : 일 평균 영업시간	573
2-2-2. 영업현황 : 영업시간 분포	574
2-3-1. 영업현황 : 휴무일 여부 / 월 평균 휴무일 수	575
2-3-2. 영업현황 : 휴무일 수 분포	576
3-1. 시설현황	577
3-2. 시설현황 : 최대 수용력	578
4-1-1. 종사자 수 : 전체 종사자 수	579
4-1-2. 종사자 수 : 종사자 수 분포	580
4-2. 종사자 수 : 고용형태별 종사자 수	581
4-3. 종사자 수 : 성별 종사자 수	582
4-4. 종사자 수 : 연령별 종사자 수	585
4-5. 종사자 수 : 학력별 종사자 수	589
4-6. 종사자 수 : 연간 신규 인력채용 및 이직 현황	593
4-7-1. 종사자 수 : 종사원 자격증 보유 현황	594
4-7-2. 종사자 수 : 관광통역 안내사 자격증 보유 현황	597
5-1-1. 사업실적 : 연간 총 매출액	600
5-1-2. 사업실적 : 세부 항목별 매출액	601
5-1-3. 사업실적 : 매출액 분포	602
5-2. 사업실적 : 연간 총 이용/참가자 수	603
5-3. 사업실적 : 전자상거래 현황	604

VII. 유원시설업	607
1-1. 일반현황 : 사업체 수	607
1-2. 일반현황 : 설립연도	608
1-3. 일반현황 : 대표자 성별	609
1-4. 일반현황 : 존속 기간	610
1-5. 일반현황 : 조직 형태	611
1-6. 일반현황 : 사업체 형태	612
1-7-1. 일반현황 : 평균 자본금	613
1-7-2. 일반현황 : 자본금 분포	614
1-8-1. 일반현황 : 평균 건물 연면적	615
1-8-2. 일반현황 : 소유 형태별 평균 건물 연면적	616
1-8-3. 일반현황 : 소유 형태별 건물 연면적 분포	617
1-9-1. 일반현황 : 평균 편의시설 연면적	622
1-9-2. 일반현황 : 소유 형태별 편의시설 연면적	623
1-9-3. 일반현황 : 소유 형태별 편의시설 연면적 분포	624
1-10-1. 일반현황 : 평균 시설 투자비	627
1-10-2. 일반현황 : 시설 투자비 분포	628
2-1-1. 영업현황 : 연간 평균 영업개월 수	629
2-1-2. 영업현황 : 영업개월 수 분포	630
2-2-1. 영업현황 : 일 평균 영업시간	631
2-2-2. 영업현황 : 영업시간 분포	632
2-3-1. 영업현황 : 휴무일 여부 / 월 평균 휴무일 수	633
2-3-2. 영업현황 : 휴무일 수 분포	634
3-1. 시설현황 : 유기사설물	635

3-1. 시설현황 : 안전검사 대상 유기사설물	636
4-1-1. 종사자 수 : 전체 종사자 수	637
4-1-2. 종사자 수 : 종사자 수 분포	638
4-2. 종사자 수 : 고용형태별 종사자 수	639
4-3. 종사자 수 : 성별 종사자 수	640
4-4. 종사자 수 : 연령별 종사자 수	643
4-5. 종사자 수 : 학력별 종사자 수	647
4-6. 종사자 수 : 연간 신규 인력채용 및 이직 현황	651
4-7-1. 종사자 수 : 종사원 자격증 보유 현황	652
4-7-2. 종사자 수 : 관광통역 안내사 자격증 보유 현황	655
5-1-1. 사업실적 : 연간 총 매출액	658
5-1-2. 사업실적 : 세부 항목별 매출액	659
5-1-3. 사업실적 : 매출액 분포	661
5-2. 사업실적 : 연간 총 이용/참가자 수	662
5-3-1. 사업실적 : 전자상거래 현황	663
5-3-2. 사업실적 : 총 매출액 대비 전자상거래 매출액 비중	664
5-3-3. 사업실적 : 총 구매액 대비 전자상거래 구매액 비중	665
VIII. 관광편의시설업	667
1-1. 일반현황 : 사업체 수	667
1-2. 일반현황 : 설립연도	669
1-3. 일반현황 : 대표자 성별	670
1-4. 일반현황 : 존속 기간	671
1-5. 일반현황 : 조직 형태	672

1-6. 일반현황 : 사업체 형태	673
1-7-1. 일반현황 : 평균 자본금	674
1-7-2. 일반현황 : 자본금 분포	675
1-8-1. 일반현황 : 평균 건물 연면적	676
1-8-2. 일반현황 : 소유 형태별 평균 건물 연면적	677
1-8-3. 일반현황 : 소유 형태별 건물 연면적 분포	678
1-9-1. 일반현황 : 평균 편의시설 연면적	683
1-9-2. 일반현황 : 소유 형태별 편의시설 연면적	684
1-9-3. 일반현황 : 소유 형태별 편의시설 연면적 분포	685
1-10-1. 일반현황 : 평균 시설 투자비	688
1-10-2. 일반현황 : 시설 투자비 분포	689
2-1-1. 영업현황 : 연간 평균 영업개월 수	690
2-1-2. 영업현황 : 영업개월 수 분포	691
2-2-1. 영업현황 : 일 평균 영업시간	692
2-2-2. 영업현황 : 영업시간 분포	693
2-3-1. 영업현황 : 휴무일 여부 / 월 평균 휴무일 수	694
2-3-2. 영업현황 : 휴무일 수 분포	695
3-1. 시설현황 : 객실현황 및 최대 수용력	696
4-1-1. 종사자 수 : 전체 종사자 수	697
4-1-2. 종사자 수 : 종사자 수 분포	698
4-2. 종사자 수 : 고용형태별 종사자 수	699
4-3. 종사자 수 : 성별 종사자 수	700
4-4. 종사자 수 : 연령별 종사자 수	703
4-5. 종사자 수 : 학력별 종사자 수	707

4-6. 종사자 수 : 연간 신규 인력채용 및 이직 현황	711
4-7-1. 종사자 수 : 종사원 자격증 보유 현황	712
4-7-2. 종사자 수 : 관광통역 안내사 자격증 보유 현황	715
5-1-1. 사업실적 : 연간 총 매출액	718
5-1-2. 사업실적 : 매출액 분포	719
5-2. 사업실적 : 연간 총 이용/참가자 수	720
5-3-1. 사업실적 : 객실 판매 현황	721
5-3-2. 사업실적 : 전자상거래 현황	722
5-3-3. 사업실적 : 총 매출액 대비 전자상거래 매출액 비중	723
5-3-4. 사업실적 : 총 구매액 대비 전자상거래 구매액 비중	724
6-1. 영업현황 : 외국인관광 도시민박업 주택 형태	725
6-2. 영업현황 : 외국인관광 도시민박업 주요 운영 형태	726

IX. 비목별 표준오차	729
1. 비목별 표준오차 - 여행업	729
2. 비목별 표준오차 - 관광편의시설업	733
3. 비목별 표준오차 - 관광객이용시설업 및 국제회의업	737

부 록

I. 주요해설	745
1. 주요 용어해설	745
2. 무응답 대체 방법	750
3. 모수추정 방법	756
II. 조사표	761
1. 여행업	761
2. 관광숙박업	775
3. 관광객이용시설업	787
4. 국제회의업	799
5. 카지노업	811
6. 유원시설업	823
7. 관광편의시설업	835

표 목 차

〈표 I-1〉 관광사업체 공통 항목	4
〈표 I-2〉 업종별 특수 항목	5
〈표 I-3〉 조사명부 사전 확인 절차 및 방법	6
〈표 I-4〉 조사원 교육	6
〈표 I-5〉 여행업 세부 업종 및 정의	8
〈표 I-6〉 관광숙박업 세부 업종 및 정의	8
〈표 I-7〉 관광객이용시설업 세부 업종 및 정의	9
〈표 I-8〉 국제회의업 세부 업종 및 정의	10
〈표 I-9〉 유원시설업 세부 업종 및 정의	10
〈표 I-10〉 관광편의시설업 세부 업종 및 정의	1
〈표 II-1〉 목표 모집단 현황	2
〈표 II-2〉 지역별 목표 모집단 현황	14
〈표 II-3〉 전수조사 및 표본조사 대상 업종	18
〈표 II-4〉 상대표준오차 허용범위	19
〈표 II-5〉 2011년 기준 관광사업체 기초통계조사의 표본조사 업종 변동계수	20
〈표 II-6〉 2012년 목표 변동계수 기준 표본크기 - 매출액 기준	2
〈표 II-7〉 2012년 목표 허용오차 기준 표본크기	2
〈표 II-8〉 2012년 기준 관광사업체 기초통계조사의 표본크기	23
〈표 II-9〉 2012년 표본조사 업종별 이상치 기준점(절사점)과 전수조사 대상 사업체 수	3
〈표 II-10〉 여행업 최종 표본 배분 결과	26
〈표 II-11〉 관광편의시설업 최종 표본 배분 결과	27
〈표 II-12〉 기타 표본조사 업종의 최종 표본 배분 결과	27
〈표 II-13〉 2012년 기준 관광사업체 기초통계조사 표본설계	8
〈표 II-14〉 조사 응답 결과	30

〈표 III-1〉 관광사업체 수 추이	32
〈표 III-2〉 지역별 관광사업체 수 추이	33
〈표 III-3〉 2012년 지역별 관광사업체 수	34
〈표 III-4〉 관광사업체 종사자 수 추이	35
〈표 III-5〉 관광사업체 1개소 평균 종사자 수 추이	36
〈표 III-6〉 2012년 지역별 관광사업체 종사자 수	36
〈표 III-7〉 관광사업체 연간 총 매출액 추이	37
〈표 III-8〉 관광사업체 1개소 평균 매출액 추이	38
〈표 III-9〉 관광사업체 종사자 1인당 평균 매출액 추이	38
〈표 III-10〉 2012년 지역별 관광사업체 매출액	39
〈표 IV-1〉 세부 업종별 관광사업체 수 추이	41
〈표 IV-2〉 지역별 관광사업체 수	42
〈표 IV-3〉 지역별 관광사업체 수 구성비	42
〈표 IV-4〉 지역별 관광사업체 수 추이	43
〈표 IV-5〉 2012년 지역별 관광사업체 수	45
〈표 IV-6〉 2012년 지역별 관광사업체 수 구성비	46
〈표 IV-7〉 관광사업체 업종별 대표자 성별 추이	48
〈표 IV-8〉 관광사업체 업종별 설립연도 추이	50
〈표 IV-9〉 관광사업체 업종별 존속 기간 추이	52
〈표 IV-10〉 관광사업체 업종별 조직 형태 추이	54
〈표 IV-11〉 관광사업체 업종별 사업체 형태 추이	55
〈표 IV-12〉 관광사업체 업종별 자본금 추이	58
〈표 IV-13〉 관광사업체 업종별 건물 연면적 추이	60
〈표 IV-14〉 2012년 관광사업체 소유형태별 건물 연면적	66
〈표 IV-15〉 관광사업체 업종별 편의시설 연면적 추이	68
〈표 IV-16〉 2012년 관광사업체 소유형태별 편의시설 연면적	69

〈표 IV-17〉 관광사업체 시설 투자비 추이	65
〈표 IV-18〉 관광사업체 업종별 시설 투자규모 추이	67
〈표 IV-19〉 관광사업체 업종별 시설 투자비 추이	68
〈표 IV-20〉 2012년 여행업 시설 투자비	69
〈표 IV-21〉 2012년 관광숙박업 시설 투자비	70
〈표 IV-22〉 2012년 관광객이용시설업 시설 투자비	71
〈표 IV-23〉 2012년 국제회의업 시설 투자비	72
〈표 IV-24〉 2012년 카지노업 시설 투자비	72
〈표 IV-25〉 2012년 유원시설업 시설 투자비	73
〈표 IV-26〉 2012년 관광편의시설업 시설 투자비	74
〈표 IV-27〉 2012년 관광편의시설업 시설 투자비 구성비	74
〈표 V-1〉 관광사업체 업종별 연간 영업개월 수 추이	76
〈표 V-2〉 관광사업체 업종별 1일 평균 영업시간 추이	78
〈표 V-3〉 관광사업체 업종별 월 평균 휴무일 수 추이	80
〈표 VI-1〉 관광사업체 업종별 종사자 수 추이	82
〈표 VI-2〉 관광사업체 업종별·고용형태별 종사자 수 추이	84
〈표 VI-3〉 관광사업체 업종별·성별 종사자 수 추이	86
〈표 VI-4〉 관광사업체 업종별·연령별 종사자 수 추이	88
〈표 VI-5〉 관광사업체 업종별·학력별 종사자 수 추이	90
〈표 VI-6〉 관광사업체 업종별·존속기간별 종사자 수 추이	92
〈표 VI-7〉 관광사업체 업종별·조직형태별 종사자 수 추이	94
〈표 VI-8〉 관광사업체 업종별 신규 채용자 수 추이	96
〈표 VI-9〉 관광사업체 업종별 이직자 수 추이	98
〈표 VI-10〉 관광사업체 업종별 종사자 자격증 보유자 수	100
〈표 VI-11〉 관광사업체 업종별 종사자 자격증 보유자 구성비 추이	101

〈표 VII-1〉 관광사업체 연간 매출액 추이	102
〈표 VII-2〉 여행업 매출액 추이	103
〈표 VII-3〉 여행업 상품 판매액 및 항공권/선박권 수수료 추이	105
〈표 VII-4〉 여행 상품(패키지)별 판매 비중	106
〈표 VII-5〉 여행 상품(패키지)별 매출액 비중	107
〈표 VII-6〉 관광숙박업 매출액 추이	108
〈표 VII-7〉 관광숙박업 세부 항목별 매출액 추이	109
〈표 VII-8〉 호텔업 세부 항목별 매출액 추이	110
〈표 VII-9〉 휴양콘도미니엄업 세부 항목별 매출액 추이	110
〈표 VII-10〉 관광객이용시설업 매출액 추이	111
〈표 VII-11〉 관광객이용시설업 세부 항목별 매출액 추이	112
〈표 VII-12〉 국제회의업 매출액 추이	112
〈표 VII-13〉 카지노업 매출액 추이	113
〈표 VII-14〉 카지노업 세부 항목별 매출액 추이	114
〈표 VII-15〉 유원시설업 매출액 추이	114
〈표 VII-16〉 유원시설업 세부 항목별 매출액 추이	115
〈표 VII-17〉 관광편의시설업 매출액 추이	116
〈표 VII-18〉 관광사업체 연간 이용객 및 참가자 수 추이	118
〈표 VII-19〉 여행업 이용객 수	119
〈표 VII-20〉 여행업 세부 항목별 이용객 수 추이	120
〈표 VII-21〉 여행업 세부 항목별 이용객 수 구성비	121
〈표 VII-22〉 여행업 항공·선박권 구매자 수 추이	121
〈표 VII-23〉 관광숙박업 이용객 수 추이	122
〈표 VII-24〉 관광숙박업 세부 항목별 이용객 수 추이	123
〈표 VII-25〉 관광객이용시설업 이용객 수 추이	124
〈표 VII-26〉 국제회의업 참가자 수 추이	125
〈표 VII-27〉 국제회의업 내·외국인 참가자 수 추이	126

〈표 VII-28〉 카지노업 이용객 수 추이	127
〈표 VII-29〉 유원시설업 이용객 수 추이	128
〈표 VII-30〉 관광편의시설업 이용객 수 추이	129
〈표 VIII-1〉 관광사업체 업종별 전자상거래 실시 현황 추이	131
〈표 VIII-2〉 관광사업체 전자상거래 활용 형태 추이	132
〈표 VIII-3〉 여행업 전자상거래 실시 현황 추이	134
〈표 VIII-4〉 여행업 전자상거래 활용 형태 추이	136
〈표 VIII-5〉 관광숙박업 전자상거래 실시 현황 추이	138
〈표 VIII-6〉 관광숙박업 전자상거래 활용 형태 추이	140
〈표 VIII-7〉 관광객이용시설업 전자상거래 실시 현황 추이	142
〈표 VIII-8〉 관광객이용시설업 전자상거래 활용 형태 추이	144
〈표 VIII-9〉 국제회의업 전자상거래 실시 현황 추이	145
〈표 VIII-10〉 국제회의업 전자상거래 활용 형태 추이	147
〈표 VIII-11〉 카지노업 전자상거래 실시 현황 추이	148
〈표 VIII-12〉 카지노업 전자상거래 활용 형태 추이	149
〈표 VIII-13〉 유원시설업 전자상거래 실시 현황 추이	150
〈표 VIII-14〉 유원시설업 전자상거래 활용 형태 추이	152
〈표 VIII-15〉 관광편의시설업 전자상거래 실시 현황 추이	154
〈표 VIII-16〉 관광편의시설업 전자상거래 활용 형태 추이	156

그림 목 차

[그림 I-1] 표본 사업체 대체 기준	7
[그림 IV-1] 연도별 관광사업체 수 추이	40
[그림 IV-2] 연도별 관광사업체 수 구성비	40
[그림 IV-3] 관광사업체 대표자 성별 구성비 추이	47
[그림 IV-4] 2012년 업종별 대표자 성별 구성비	47
[그림 IV-5] 관광사업체 설립연도 구성비 추이	49
[그림 IV-6] 2012년 업종별 설립연도 구성비	49
[그림 IV-7] 관광사업체 존속 기간 구성비 추이	51
[그림 IV-8] 2012년 업종별 존속 기간 구성비	51
[그림 IV-9] 관광사업체 조직 형태 구성비 추이	53
[그림 IV-10] 2012년 업종별 조직 형태 구성비	53
[그림 IV-11] 관광사업체 사업체 형태 구성비 추이	55
[그림 IV-12] 2012년 업종별 사업체 형태 구성비	55
[그림 IV-13] 관광사업체 자본금 구성비 추이	57
[그림 IV-14] 2012년 업종별 자본금 구성비	57
[그림 IV-15] 관광사업체 건물 연면적 구성비 추이	59
[그림 IV-16] 2012년 업종별 건물 연면적 구성비	59
[그림 IV-17] 관광사업체 편의시설 연면적 구성비 추이	62
[그림 IV-18] 2012년 업종별 편의시설 연면적 구성비	62
[그림 IV-19] 관광사업체 시설 투자비 구성비 추이	66
[그림 IV-20] 2012년 업종별 시설 투자비 구성비	66
[그림 V-1] 관광사업체 연간 영업개월 수 구성비 추이	75
[그림 V-2] 2012년 업종별 연간 영업개월 수 구성비	75

[그림 V-3] 관광사업체 1일 평균 영업시간 구성비 추이	77
[그림 V-4] 2012년 업종별 1일 평균 영업시간 구성비	77
[그림 V-5] 관광사업체 월 평균 휴무일 수 구성비 추이	79
[그림 V-6] 2012년 업종별 월 평균 휴무일 수 구성비	79
[그림 VI-1] 관광사업체 종사자 수 추이	81
[그림 VI-2] 2012년 업종별 1개소 평균 종사자 수	81
[그림 VI-3] 관광사업체 고용형태별 종사자 수 구성비 추이	83
[그림 VI-4] 2012년 업종별·고용형태별 종사자 수 구성비	83
[그림 VI-5] 관광사업체 성별 종사자 수 추이	85
[그림 VI-6] 2012년 업종별·성별 종사자 수 구성비	85
[그림 VI-7] 관광사업체 연령별 종사자 수 구성비 추이	87
[그림 VI-8] 2012년 업종별·연령별 종사자 수 구성비	87
[그림 VI-9] 관광사업체 학력별 종사자 수 구성비 추이	89
[그림 VI-10] 2012년 업종별·학력별 종사자 수 구성비	89
[그림 VI-11] 관광사업체 존속기간별 종사자 수 구성비 추이	91
[그림 VI-12] 2012년 업종별·존속기간별 종사자 수 구성비	91
[그림 VI-13] 관광사업체 조직형태별 종사자 수 구성비 추이	93
[그림 VI-14] 2012년 업종별·조직형태별 종사자 수 구성비	93
[그림 VI-15] 관광사업체 신규 채용자 수 추이	95
[그림 VI-16] 2012년 업종별 신규 채용자 수 구성비	95
[그림 VI-17] 관광사업체 이직자 성별 구성비 추이	97
[그림 VI-18] 2012년 업종별 이직자 성별 구성비	97
[그림 VI-19] 종사자 자격증 보유 현황	99
[그림 VII-1] 관광사업체 1개소 평균 매출액 추이	103
[그림 VII-2] 여행업 1개소 평균 매출액 추이	104

[그림 VII-3] 관광숙박업 1개소 평균 매출액 추이	108
[그림 VII-4] 관광객이용시설업 1개소 평균 매출액 추이	111
[그림 VII-5] 국제회의업 1개소 평균 매출액 추이	113
[그림 VII-6] 카지노업 1개소 평균 매출액 추이	113
[그림 VII-7] 유원시설업 1개소 평균 매출액 추이	115
[그림 VII-8] 관광편의시설업 1개소 평균 매출액 추이	117
[그림 VII-9] 관광사업체 업종별 이용객 및 참가자 수 추이	118
[그림 VII-10] 여행업 세부 업종별 1개소 평균 이용객 수 추이	119
[그림 VII-11] 관광숙박업 1개소 평균 이용객 수 추이	122
[그림 VII-12] 관광객이용시설업 1개소 평균 이용객 수 추이	125
[그림 VII-13] 국제회의업 1개소 평균 참가자 수 추이	126
[그림 VII-14] 카지노업 1개소 평균 이용객 수 추이	127
[그림 VII-15] 유원시설업 1개소 평균 이용객 수 추이	128
[그림 VII-16] 관광편의시설업 1개소 평균 이용객 수 추이	129
[그림 VIII-1] 관광사업체 전자상거래 실시 현황 추이	130
[그림 VIII-2] 2012년 업종별 전자상거래 실시 여부 구성비	130
[그림 VIII-3] 관광사업체 전자상거래 활용 형태 추이	133
[그림 VIII-4] 2012년 업종별 전자상거래 활용 형태 구성비	133
[그림 VIII-5] 여행업 전자상거래 실시 현황 추이	135
[그림 VIII-6] 2012년 여행업 전자상거래 실시 여부 구성비	135
[그림 VIII-7] 여행업 전자상거래 활용 형태 추이	137
[그림 VIII-8] 2012년 여행업 전자상거래 활용 형태 구성비	137
[그림 VIII-9] 관광숙박업 전자상거래 실시 현황 추이	138
[그림 VIII-10] 2012년 관광숙박업 전자상거래 실시 여부 구성비	139
[그림 VIII-11] 관광숙박업 전자상거래 활용 형태 추이	140
[그림 VIII-12] 2012년 관광숙박업 전자상거래 활용 형태 구성비	141

[그림 VIII-13] 관광객이용시설업 전자상거래 실시 현황 추이	142
[그림 VIII-14] 2012년 관광객이용시설업 전자상거래 실시 여부 구성비	143
[그림 VIII-15] 관광객이용시설업 전자상거래 활용 형태 추이	144
[그림 VIII-16] 2012년 관광객이용시설업 전자상거래 활용 형태 구성비	145
[그림 VIII-17] 국제회의업 전자상거래 실시 현황 추이	146
[그림 VIII-18] 2012년 국제회의업 전자상거래 실시 여부 구성비	146
[그림 VIII-19] 국제회의업 전자상거래 활용 형태 추이	147
[그림 VIII-20] 2012년 국제회의업 전자상거래 활용 형태 구성비	148
[그림 VIII-21] 카지노업 전자상거래 실시 현황 추이	149
[그림 VIII-22] 카지노업 전자상거래 활용 형태 추이	150
[그림 VIII-23] 유원시설업 전자상거래 실시 현황 추이	151
[그림 VIII-24] 2012년 유원시설업 전자상거래 실시 여부 구성비	151
[그림 VIII-25] 유원시설업 전자상거래 활용 형태 추이	153
[그림 VIII-26] 2012년 유원시설업 전자상거래 활용 형태 구성비	153
[그림 VIII-27] 관광편의시설업 전자상거래 실시 현황 추이	155
[그림 VIII-28] 2012년 관광편의시설업 전자상거래 실시 여부 구성비	155
[그림 VIII-29] 관광편의시설업 전자상거래 활용 형태 추이	157
[그림 VIII-30] 2012년 관광편의시설업 전자상거래 활용 형태 구성비	157

제 1 편 분석 편

.....
I. 조사 개요(p.3~11)
.....

II. 표본 설계(p.12~31)
.....

III. 조사 결과 요약(p.32~39)
.....

IV. 일반 현황(p.40~74)
.....

V. 영업 현황(p.75~80)
.....

VI. 종사자 현황(p.81~101)
.....

VII. 사업 실적 현황(p.102~129)
.....

VIII. 전자상거래 현황(p.130~157)
.....

I. 조사 개요

1 조사 목적

○ 본 조사의 목적은 관광산업활동과 관련된 각종 정책의 수립 및 평가, 기업의 경영계획 수립, 학계 및 연구소 등의 학술연구 활성화를 위한 기초 자료를 제공하는데 있음

2 조사 연혁

- 2007년: 「2006년 기준 관광사업체 기초통계조사」 시범실시
- 2008년: 「2007년 기준 관광사업체 기초통계조사」 실시(승인번호 제 11317호)
- 2009년: 「2008년 기준 관광사업체 기초통계조사」 실시(승인번호 제 11317호)
- 2010년: 「2009년 기준 관광사업체 기초통계조사」 실시(승인번호 제 11317호)
- 2011년: 「2010년 기준 관광사업체 기초통계조사」 실시(승인번호 제 11317호)
- 2012년: 「2011년 기준 관광사업체 기초통계조사」 실시(승인번호 제 11317호)
- 2013년: 「2012년 기준 관광사업체 기초통계조사」 실시(승인번호 제 11317호)
- 2014년: 「2013년 기준 관광사업체 기초통계조사」 실시(승인번호 제 11317호)

3 조사 대상

○ 본 조사의 대상은 2013년 12월 31일 조사기준일 현재 「관광진흥법」에 근거하여 등록·허가·신고·지정된 모든 관광사업체임

4 조사 시기

- 조사 기준 시점 : 2013년 12월 31일 현재
- 조사 대상 기간 : 2013년 1월 1일 ~ 2013년 12월 31일
- 통계 조사 시기 : 2014년 6월 9일 ~ 2014년 9월 3일

5 조사 주기

○ 본 조사의 주기는 연간임

6 조사 기관

- 조사 주관 기관 : 문화체육관광부
- 조사 수행 기관 : 한국문화관광연구원
- 조사 실사 기관 : 한국갤럽조사연구소

7 조사 항목

○ 본 조사는 공통항목 조사, 업종별 특수항목 조사 등 2부분으로 구분하여 진행됨(세부사항은 부록편의 조사표 참조)

□ 공통 항목

(표 I-1) 관광사업체 공통 항목

구분		조사 항목	
일 현	반 황	업종분류	업종별 세부분류
		업종등록현황	업종등록 현황, 관광협회 가입 현황
		사업체개요	사업체명, 전화번호, 대표자 성별, 소재지, 인터넷 홈페이지 보유여부, 창설년월, 사업자등록번호
		조직형태	개인사업체, 회사법인, 회사외법인, 비법인단체
		회계년도	회계년도 결산월
사 업 체 현	사 업 체 현 황	사업체구분	단독사업체, 본사(점)/본부/중앙회, 지역본사(점), 지역본부, 지역중앙회, 영업장/지사(점)/출장소
		영업현황	일일 평균영업 시간, 연간 영업개월 수, 월평균 휴무일 수
		건물연면적	소유 형태별 건물 연면적
		편의시설 연면적	소유 형태별 편의시설 연면적
고 현	용 황	종사자수	고용형태별/연령별/학력별 종사자 수, 연간 신규 채용 종사자 수
		이직자수	연간 이직자 수
계 현	무 황	연간투자비	사업체 연간 시설 투자비
		자본금	자본금
		매출액	연간 총 매출액
전자상거래 활용 현황	전자상거래 활용 현황	전자상거래 활용	전자상거래 활용 형태
		전자상거래 실적	총 매출액 대비 비중, 총 구매액 대비 비중
자격증 보유 현 황	종사원 자격 증 보 유 현 황	관광통역안내사, 국내여행안내사, 호텔경영사, 호텔관리사, 호텔서비스사, 기타 자격증	

□ 업종별 특수 항목

〈표 I-2〉 업종별 특수 항목

업종구분	항목구분	조사 항목
여행업	매출액	외국인 대상 국내여행 상품 판매액, 내국인 대상 해외여행 상품 판매액, 내국인 대상 국내여행 상품 판매액, 항공권/선박권 판매 수수료
	연간 이용객 현황	외국인 입국자 수, 내국인 출국자 수, 내국인 국내관광자 수, 항공권/선박권 구매자 수
	여행상품(패키지) 판매 현황	외국인 대상 국내여행 상품(상품별 판매 및 매출액 비중) 내국인 대상 해외여행 상품(상품별 판매 및 매출액 비중) 내국인 대상 국내여행 상품(상품별 판매 및 매출액 비중)
관광숙박업	매출액	객실 매출액, 부대시설 매출액
	객실 판매 현황	이용객 수, 판매객실 수
	기타	객실 현황, 근무 교대 주기
관광객 이용시설업	매출액	메인시설 매출액, 부대시설 매출액, 기타 매출액
	연간 이용객 수	연간 이용객 수
	시설 및 운영 현황	전문 및 종합휴양업 객실현황, 자동차야영장업 시설현황
국제회의업	연간 참가자 수	내국인 수, 외국인 수
	최대 수용력	회의시설(좌석 수), 전시시설(좌석 수)
	사업 실적	국제회의시설업 : 연간개최일, 국제/국내행사 개최건수 및 참가업체 수 국제회의기획업 : 해외/국내업체 계약건수 및 참가업체 수
	행사주최 성격별 개최 현황	정부 및 지방자치단체, 공기업/사기업, 각종 이익단체
카지노업	매출액	카지노 매출액, 부대시설 매출액, 기타 매출액
	연간 이용객 수	연간 이용객 수
	시설 현황	테이블 게임, 머신 게임
유원시설업	매출액	입장료 매출액, 유기기구 매출액, 부대시설 매출액, 기타시설 매출액
	연간 이용객 수	연간 이용객 수
	시설 현황	유기시설 수, 안전검사 대상 유기시설 수
관광편의시설업	연간 이용객 수	연간 이용객 수
	최대 수용력	수용 가능 좌석 수
	시설 및 운영 현황	관광펜션업, 한옥체험업 : 객실 현황, 객실당 평균 가격, 연간 객실 판매 현황 외국인관광 도시민박업 : 객실(BED) 현황, 1인(BED 1개)당 평균 가격, 연간 객실 판매 현황, 주택 형태 및 주요 운영 형태

8 조사 방법

○ 구조화 된 조사표를 이용하여 조사원에 의한 방문면접조사로 실시함

9 주요 조사 절차

□ 조사명부 사전 확인

〈표 I-3〉 조사명부 사전 확인 절차 및 방법

구분	세부 내용
확인 절차	17개 지자체에서 제공한 명부 확보 → 모든 사업체 대상 사전확인 → 변동사항 확인 및 반영 → 전년도 조사명부 및 유관협회 회원 명부와 비교 후 누락 사업체 추가 확인 → 최종 조사명부 정리
조사 방법	조사 진행 관련 교육을 받은 조사원에 의한 전화조사

□ 조사원 선발

○ 본 조사 관련 지침에 대한 이해도가 높은 전년도 조사 담당 조사원으로 전원 선발

□ 조사원 교육

○ 조사원 전문성 확보를 위한 단계별 교육 실시

〈표 I-4〉 조사원 교육

구분	세부 내용
1 단 계 (집 체 교 육)	·교육 대상 - 본 조사 참여 조사원 전원 ·교육자 - 조사 주관 기관 및 조사 실사 기관 담당자
2 단 계 (지역 별 방 문 교 육)	·교육 내용 - 조사대상 이해, 전년도 대비 변동사항, 조사명부 활용 요령, 현장조사 요령, 조사표 작성 시 유의사항 등 조사 진행 관련 전반 사항 ·교육 방법 - 교육자가 직접 실사 관리 사무실을 방문하여 집체 교육 실시
3 단 계 (현 장 점 검)	·현장 점검 대상 - 각 지역 담당 조사원, 실사 지도원 ·현장 점검 장소 - 각 지역 실사 사무실 및 조사 현장(조사 대상 사업체) ·현장 점검자 - 조사주관기관(문화체육관광부) 및 조사 실사 기관 담당자 ·현장 점검 내용 - 현장 애로사항, 실사원칙 준수 여부, 조사원 역량 평가 등
수 시 교 육	·문제 상황 발생, 변동사항 발생 시 즉각 조치 및 교육 (Hot-line, 화상회의시스템 활용)

□ 실사 진행

- 조사대상 표본 및 조사지역 배정 → 조사대상 사업체 위치 및 대상자 확인 → 조사대상자 면접 → 조사표 작성 → 조사 답례품 제공 → 1차 자료 검증(현장 조사원) → 2차 자료 검증(실사지도원) → 3차 자료 검증(조사관리자) → 자료입력

□ 실사 관리

- 실사지도원이 표본 추출 과정, 조사표 배부 및 회수 등을 검토하여 문제 발생 즉시 조사원을 교육하는 품질관리시스템을 통해 실사 오류 최소화
- 표본대체 관리 : 표본대체 사유 발생 시 반드시 조사 담당자의 최종 확인 후 표본대체



[그림 I-2] 표본 사업체 대체 기준

□ 자료 검증

- 조사의 신뢰성을 확보하기 위해 회수된 질문지를 실사지도원이 1차로 검토 하며 자료입력 후 2차 검토 실시
- 검토과정에서 발견 된 오류사항 및 이상치는 100% 검증토록 하며 해당 조사원은 문제 재발방지 교육 실시

□ 자료 처리

- 수집된 자료는 편집(editing)과 부호화(coding) 과정을 거쳐 한국갤럽조사연구소에서 자체 개발한 본 조사 전용 자료입력 시스템(punching system)을 이용하여 자료를 입력하였으며, 입력된 자료는 SAS(Strategic Application System) 9.2 For Windows 프로그램을 이용하여 분석함

10 조사 대상 업종

□ 여행업

- 여행자 또는 운송시설·숙박시설, 그 밖에 여행에 딸리는 시설의 경영자 등을 위하여 그 시설 이용 알선이나 계약 체결의 대리, 여행에 관한 안내, 그 밖의 여행편의를 제공하는 업

〈표 I-5〉 여행업 세부 업종 및 정의

세부 업종	정의
일 반 여 행 업	국내·외를 여행하는 내국인 및 외국인을 대상으로 하는 여행업 (여권 및 사증을 받는 절차를 대행하는 행위를 포함한다)
국 외 여 행 업	국외를 여행하는 내국인을 대상으로 하는 여행업 (여권 및 사증을 받는 절차를 대행하는 행위를 포함한다)
국 내 여 행 업	국내를 여행하는 내국인을 대상으로 하는 여행업

주 : 「관광진흥법」상 일반여행업, 국내여행업, 국외여행업으로 구분되나 많은 사업체가 국내여행업과 국외여행업을 동시 등록하여 영업(여행업체 중 36.3%)하고 있는 특성을 반영하여 국내·외여행업(국내여행업과 국외여행업을 동시 등록)을 별도로 구분하여 분석함

□ 관광숙박업

〈표 I-6〉 관광숙박업 세부 업종 및 정의

세부 업종	정의
호 텔 업	관광객의 숙박에 적합한 시설을 갖추어 이를 관광객에게 제공하거나 숙박에 딸리는 음식·운동·오락·휴양·공연 또는 연수에 적합한 시설 등을 함께 갖추어 이를 이용하게 하는 업
관 광 호 텔 업	관광객의 숙박에 적합한 시설을 갖추어 관광객에게 이용하게 하고 숙박에 딸린 음식·운동·오락·휴양·공연 또는 연수에 적합한 시설 등을 함께 갖추어 관광객에게 이용하게 하는 업
수 상 관 광 호 텔 업	수상에 구조물 또는 선박을 고정하거나 매어 놓고 관광객의 숙박에 적합한 시설을 갖추거나 부대시설을 함께 갖추거나 부대시설을 함께 갖추어 관광객에게 이용하게 하는 업
가 족 호 텔 업	가족단위 관광객의 숙박에 적합한 시설 및 취사도구를 갖추어 관광객에게 이용하게 하거나 숙박에 딸린 음식·운동·오락·휴양·공연 또는 연수에 적합한 시설을 함께 갖추어 관광객에게 이용하게 하는 업
한 국 전 통 호 텔 업	한국전통의 건축물에 관광객의 숙박에 적합한 시설을 갖추거나 부대시설을 함께 갖추어 관광객에게 이용하게 하는 업
호 스텔 업	배낭여행객 등 개별 관광객의 숙박에 적합한 시설로서 샤워장, 취사장 등의 편의시설과 외국인 및 내국인 관광객을 위한 문화·정보 교류시설 등을 함께 갖추어 이용하게 하는 업
휴 양 콘 도 미 니 업 업	관광객의 숙박과 취사에 적합한 시설을 갖추어 이를 그 시설의 회원이나 공유자, 그 밖의 관광객에게 제공하거나 숙박에 딸리는 음식·운동·오락·휴양·공연 또는 연수에 적합한 시설 등을 함께 갖추어 이를 이용하게 하는 업

□ 관광객이용시설업

〈표 I-7〉 관광객이용시설업 세부 업종 및 정의

세부 업종	정의
전문휴양업	관광객의 휴양이나 여가 선용을 위하여 숙박업 시설(「공중위생관리법 시행령」 제2조 제1항 제1호 및 제2호의 시설을 포함하며, 이하 “숙박시설”이라 한다)이나 「식품위생법 시행령」 제7조 제8호 가목·나목 또는 바목에 따른 휴게음식점영업, 일반음식점영업 또는 제과점영업의 신고에 필요한 시설(이하 “음식점시설”이라 한다)을 갖추고 별표 1 제4호 가목(2) (가)부터 (거)까지의 규정에 따른 시설(이하 “전문휴양시설”이라 한다) 중 한 종류의 시설을 갖추어 관광객에게 이용하게 하는 업
제1종 종합휴양업	관광객의 휴양이나 여가 선용을 위하여 숙박시설 또는 음식점 시설을 갖추고 전문휴양 시설 중 두 종류 이상의 시설을 갖추어 관광객에게 이용하게 하는 업이나, 숙박시설 또는 음식점시설을 갖추고 전문휴양시설 중 한 종류 이상의 시설과 종합유원시설업의 시설을 갖추어 관광객에게 이용하게 하는 업
제2종 종합휴양업	관광객의 휴양이나 여가 선용을 위하여 관광숙박업의 등록에 필요한 시설과 제1종 종합휴양업의 등록에 필요한 전문휴양시설 중 두 종류 이상의 시설 또는 전문휴양시설 중 한 종류 이상의 시설 및 종합유원시설업의 시설을 함께 갖추어 관광객에게 이용하게 하는 업
자동차야영장업	자동차를 이용하는 여행자의 야영·취사 및 주차에 적합한 시설을 갖추어 관광객에게 이용하게 하는 업
관광유람선업	「해운법」에 따른 해상여객운송사업면허를 받은 자나 「유선 및 도선사업법」에 따른 유선사업의 면허를 받거나 신고한 자가 선박을 이용하여 관광객에게 관광을 할 수 있도록 하는 업
관광공연장업	관광객을 위하여 적합한 공연시설을 갖추고 한국전통 가무가 포함된 공연물을 공연하면서 관광객에게 식사와 주류를 판매하는 업
외국인전용관광기념품판매업	외국인 관광객(출국 예정 사실이 확인되는 내국인을 포함한다)에게 물품을 판매하기에 적합한 시설을 갖추어 국내에서 생산되는 주원료를 이용하여 제조하거나 가공된 물품을 판매하는 업

주 : 별표 1 제4호 가목 (2) 개별기준 항목(가~거) 세부사항은 “「관광진흥법 시행령」 [별표 1] 관광사업의 등록기준”에 수록되어 있음. (가) 민속촌, (나) 해수욕장, (다) 수렵장, (라) 동물원, (마) 식물원, (바) 수족관, (사) 온천장, (아) 동굴자원, (자) 수영장, (차) 농어촌휴양시설, (카) 활공장, (타) 등록 및 신고 체육시설업 시설, (파) 산림휴양시설, (하) 박물관, (거) 미술관

□ 국제회의업

- 대규모 관광 수요를 유발하는 국제회의(세미나·토론회·전시회 등을 포함한다. 이하 같다)를 개최할 수 있는 시설을 설치·운영하거나 국제회의의 계획·준비·진행 등의 업무를 위탁받아 대행하는 업

〈표 I-8〉 국제회의업 세부 업종 및 정의

세부 업종	정의
국제회의시설업	대규모 관광 수요를 유발하는 국제회의를 개최할 수 있는 시설을 설치하여 운영하는 업
국제회의기획업	대규모 관광 수요를 유발하는 국제회의의 계획·준비·진행 등의 업무를 위탁받아 대행하는 업

□ 카지노업

- 전문 영업장을 갖추고 주사위·트럼프·슬롯머신 등 특정한 기구 등을 이용하여 우연의 결과에 따라 특정인에게 재산상의 이익을 주고 다른 참가자에게 손실을 주는 행위 등을 하는 업

□ 유원시설업

- 유기사설이나 유기기구를 갖추어 이를 관광객에게 이용하게 하는 업(다른 영업을 경영하면서 관광객의 유치 또는 광고 등을 목적으로 유기사설이나 유기기구를 설치하여 이를 이용하게 하는 경우를 포함한다)

〈표 I-9〉 유원시설업 세부 업종 및 정의

세부 업종	정의
종합유원시설업	유기사설이나 유기기구를 갖추어 관광객에게 이용하게 하는 업으로서 대규모의 대지 또는 실내에서 법 제33조에 따른 안전성검사 대상 유기사설 또는 유기기구 여섯 종류 이상을 설치하여 운영하는 업
일반유원시설업	유기사설이나 유기기구를 갖추어 관광객에게 이용하게 하는 업으로서 법 제33조에 따른 안전성검사 대상 유기사설 또는 유기기구 한 종류 이상을 설치하여 운영하는 업
기타유원시설업	유기사설이나 유기기구를 갖추어 관광객에게 이용하게 하는 업으로서 법 제33조에 따른 안전성검사 대상이 아닌 유기사설 또는 유기기구를 설치하여 운영하는 업

□ 관광편의시설업

- 상기 6가지의 관광사업 외에 관광 진흥에 이바지할 수 있다고 인정되는 사업이나 시설을 운영하는 업

〈표 I-10〉 관광편의시설업 세부 업종 및 정의

세부 업종	정의
관 광 유 흥 음 식 점 업	식품위생 법령에 따른 유흥주점영업의 허가를 받은 자가 관광객이 이용하기 적합한 시설을 갖추어 그 시설을 이용하는 자에게 주류나 그 밖의 음식을 제공하고 노래와 춤을 감상하게 하거나 춤을 추게 하는 업
관 광 극 장 유 흥 업	식품위생 법령에 따른 유흥주점 영업의 허가를 받은 자가 관광객이 이용하기 적합한 무도(舞蹈)시설을 갖추어 그 시설을 이용하는 자에게 음식을 제공하고 노래와 춤을 감상하게 하거나 춤을 추게 하는 업
외국인전용 유흥음식점업	식품위생 법령에 따른 유흥주점영업의 허가를 받은 자가 외국인이 이용하기 적합한 시설을 갖추어 그 시설을 이용하는 자에게 주류나 그 밖의 음식을 제공하고 노래와 춤을 감상하게 하거나 춤을 추게 하는 업
관 광 식 당 업	식품위생 법령에 따른 일반음식점영업의 허가를 받은 자가 관광객이 이용하기 적합한 음식 제공시설을 갖추고 관광객에게 특정 국가의 음식을 전문적으로 제공하는 업
시 내 순 환 관 광 업	「여객자동차 운수사업법」에 따른 여객자동차운송사업의 면허를 받거나 등록을 한 자가 버스를 이용하여 관광객에게 시내와 그 주변 관광지를 정기적으로 순회하면서 관광할 수 있도록 하는 업
관 광 사 진 업	외국인 관광객과 동행하며 기념사진을 촬영하여 판매하는 업
여객자동차터미널시설업	「여객자동차 운수사업법」에 따른 여객자동차 터미널사업의 면허를 받은 자가 관광객이 이용하기 적합한 여객자동차터미널시설을 갖추고 이들에게 휴게시설·안내시설 등 편의 시설을 제공하는 업
관 광 펜 셴 업	숙박시설을 운영하고 있는 자가 자연·문화 체험관광에 적합한 시설을 갖추어 관광객에게 이용하게 하는 업
관 광 케 도 업	「삭도케도법」에 따른 삭도사업의 허가를 받은 자가 주변 관광과 운송에 적합한 시설을 갖추어 관광객에게 제공하는 업
한 옥 체 험 업	한옥(주요 구조부가 목조구조로서 한식기와 등을 사용한 건축물 중 고유의 전통미를 간직하고 있는 건축물과 그 부속시설을 말한다)에 숙박 체험에 적합한 시설을 갖추어 관광객에게 이용하게 하는 업
외 국 인 관 광 도 시 민 박 업	「국토의 계획 및 이용에 관한 법률」 제6조제1호에 따른 도시지역(「농어촌정비법」에 따른 농어촌지역 및 준농어촌지역은 제외한다)의 주민이 거주하고 있는 다음의 어느 하나에 해당하는 주택을 이용하여 외국인 관광객에게 한국의 가정문화를 체험할 수 있도록 숙박 등을 제공하는 업

11 본 조사 관련 주요 해설

○ 본 조사에 사용된 주요 용어, 무응답 대체 및 모수추정 방법은 부록편에 수록함

II. 표본 설계

1 모집단 정의

1) 목표 모집단

- 2013년 기준 관광사업체 기초통계조사의 목표 모집단은 2013년 12월 31일 기준 관광진흥법 규정에 근거하여 관광사업의 종류로 분류된 총 7개 업종에 등록·허가·신고·지정된 사업체임

〈표 II-1〉 관광사업체 등록·허가·신고·지정 기준

업종 대분류	업종 중분류	업종 소분류	형태	등록·허가·신고·지정 권한
여행업	일반여행업		등록	특별자치도지사, 시장군수구청장
	국외여행업			
	국내여행업			
관광숙박업	호텔업	관광호텔업	등록	특별자치도지사, 시장군수구청장
		수상관광호텔업		
		한국전통호텔업		
		가족호텔업		
	호스텔업			
	휴양콘도미니엄업		등록	특별자치도지사, 시장군수구청장
관광객이용시설업	전문휴양업		등록	특별자치도지사, 시장군수구청장
	종합휴양업			
	자동차야영장업			
	관광유람선업			
	관광공연장업			
	외국인전용 관광기념품판매업			
국제회의업	국제회의시설업		등록	특별자치도지사, 시장군수구청장
	국제회의기획업			
카지노업			허가	문화체육관광부
유원시설업	종합유원시설업		허가	특별자치도지사, 시장군수구청장
	일반유원시설업			
	기타유원시설업			
관광편의시설업	관광유흥음식점업		지정	특별자치도지사, 시장군수구청장
	관광극장유흥업			
	외국인전용 유흥음식점업			
	관광식당업			
	시내순환관광업			
	관광사진업			
	여객자동차 터미널시설업			
	관광펜션업			
	관광케도업			
	한옥체험업			
	외국인관광 도시민박업			
			신고	특별자치도지사, 시장군수구청장
				지역별 관광협회
				특별자치도지사, 시장군수구청장
				지역별 관광협회
				특별자치도지사, 시장군수구청장

주 : 관광진흥법 제2장 제1절 제4조(등록), 제5조(허가와 신고), 제6조(지정)의 내용을 전제함

○ 모집단 구축을 위해 기본적으로 문화체육관광부, 전국 17개 광역자치단체 및 230개 기초자치단체, 유관협회 등에서 관리하고 있는 관광사업체 명부를 모두 취합함

○ 1차 취합된 관광사업체 수는 총 21,550개임. 하지만, 관광사업체 특성상 진출입이 잦고 2013년 기준 등록·허가·신고·지정된 사업체임에도 명부에 누락된 경우가 발생할 수 있기 때문에 최종 모집단 확정 전 모든 사업체들의 2013년 기준 변동사항을 확인함. 특히 소재지가 불명확하거나 종사자 장기 부재로 정확한 확인이 어려웠던 일부 사업체의 경우 관할 지방자치단체, 국세청 자료 확인 등을 통해 최종 모집단 포함 여부를 결정함

○ 이를 통해 2013년 당시 존재했으나 명부에 누락되어 추가 포함이 필요한 791개 사업체, 2013년 당시 폐업된 사업체임에도 명부에서 제외되지 않았거나 단순 중복등록, 업종변경 등으로 인해 제외되어야 하는 3,900개 사업체를 파악함

〈표 II-2〉 업종별 제외·추가 사업체 수

(단위 : 개)

업종 대분류	업종 중분류	업종 소분류	최초 모집단	변동 사항	업종 대분류	업종 중분류	최초 모집단	변동 사항	
여행업		일반여행업	1,927	+364	카사업	카사업	16	0	
		국외여행업	7,391	-102		유원 시설업	종합유원시설업	32	+6
		국내여행업	5,719	-267			일반유원시설업	246	+13
관광 숙박업	호텔업	관광호텔업	740	-21	관광 관사시설업	기타유원시설업	58	+3	
		한전종합호텔업	5	+1		관광유형음식점업	84	-9	
		가족호텔업	87	-5		관광극장유형음식점업	164	-17	
		호스텔업	75	-5		외국인전용 유흥음식점업	450	-111	
		휴양콘도미니엄업	192	+5		관광식당업	1,863	+149	
관광객 이용시설업		전문휴양업	57	-1	관광 관사시설업	사내순환관광업	26	+7	
		종합휴양업	23	+5		관광사진업	19	-2	
		자동차야영장업	50	+4		여객자동차터미널시설업	3	+15	
		관광유람선업	38	+1		관광렌선업	407	-41	
		관광공연장업	8	-2		관광레도업	10	+5	
		외국인전용 관광기념품판매업	205	-3		한옥체험업	668	+99	
		국제 회의업	국제회의시설업	15		-2	외국인관광 도시민박업	475	+114
국제 회의업	국제회의기획업	497	-2	합계	21,550	-399			

주 1 : 추가 사업체 - 2013년 기준 관광진흥법에 근거하여 관광사업체로 등록·허가·신고·지정되어 있으나 명부에 누락된 사업체

주 2 : 제외 사업체 - 2013년 기준 폐업, 업종 변경, 단순 중복등록 사업체

○ 추가 혹은 제외 사업체 수를 반영한 2013년 기준 관광사업체 기초통계조사 의 최종 목표 모집단은 총 18,441개 사업체임

〈표 II-3〉 목표 모집단 현황

(단위 : 개, %)

업종 대분류	업종 중분류	업종 소분류	목표 모집단	구성비
여행업		일반여행업	2,291	12.4
		국외여행업	3,485	18.9
		국내여행업	1,691	9.2
		국내·외여행업	4,255	23.1
		소 계	11,722	63.6
관광숙박업	호텔업	관광호텔업	719	3.9
		한국전통호텔업	6	0.0
		가족호텔업	82	0.4
		호스텔업	70	0.4
		휴양콘도미니엄업	197	1.1
소 계	1,074	5.8		
관광객 이용시설업		전문휴양업	56	0.3
		종합휴양업	28	0.2
		자동차야영장업	54	0.3
		관광유람선업	39	0.2
		관광공연장업	6	0.0
		외국인전용 관광기념품판매업	202	1.1
		소 계	385	2.1
국제회의업		국제회의시설업	13	0.1
		국제회의기획업	495	2.7
		소 계	508	2.8
카지노업		16	0.1	
유원시설업		종합유원시설업	38	0.2
		일반유원시설업	259	1.4
		기타유원시설업	61	0.3
		소 계	358	1.9
관광 편의시설업		관광유형음식점업	75	0.4
		관광극장유형음식점업	147	0.8
		외국인전용 유흥음식점업	339	1.8
		관광식당업	2,012	10.9
		사내순환관광업	33	0.2
		관광사진업	17	0.1
		여객자동차 터미널시설업	18	0.1
		관광렌선업	366	2.0
		관광레도업	15	0.1
		한옥체험업	767	4.2
		외국인관광 도시민박업	589	3.2
		소 계	4,378	23.7
		합계	18,441	100.0

주 : 관광숙박업 중 수상관광호텔업은 법규에는 있으나 등록 사업체가 없어 목표 모집단에서 제외함

- 여행업은 국내여행업, 국외여행업, 일반여행업의 3가지 업종으로 분류되나 다수의 사업체가 국내여행업과 국외여행업 모두를 등록하고 사업을 영위하고 있는 현실을 감안해, 여행업에 ‘국내·외 여행업’을 추가하여 독립적인 업종으로 구분함. 여행업은 사업체 수가 총 11,722개이며, 전체 관광사업체의 63.6%를 차지함. 세부업종별로 보면, 국내·외여행업이 4,255개로 가장 많고 다음으로 국외여행업 3,485개, 일반여행업 2,291개, 국내여행업 1,691개 순임
- 관광숙박업은 호텔업과 휴양콘도미니엄업으로 분류되며, 전체 관광사업체의 5.8%(1,074개)를 차지함. 호텔업은 877개, 휴양콘도미니엄업은 197개 사업체로 구성됨
- 관광객이용시설업은 6개의 중분류 업종으로 구분되며, 전체 관광사업체의 2.1%(385개)를 차지하고 있음. 6개 중분류 업종 중 외국인전용 관광기념품판매업이 202개로 가장 많고, 전문휴양업 56개, 자동차야영장업 54개, 관광유람선업 39개, 종합휴양업 28개, 관광공연장업이 6개 사업체로 구성됨
- 국제회의업은 국제회의시설업과 국제회의기획업으로 분류되며, 전체 관광사업체 수의 2.8%(508개)를 차지함. 국제회의시설업은 총 13개 사업체, 국제회의기획업은 495개 사업체로 구성됨
- 카지노업은 총 16개 사업체로 구성되며, 전체 관광사업체 수의 0.1% 비중을 차지함
- 유원시설업은 3개의 중분류 업종으로 구분되며, 전체 관광사업체의 1.9%(389개)를 차지하고 있음. 3개 중분류 업종 중 일반유원시설업이 259개로 가장 많고, 다음으로 기타유원시설업 61개, 종합유원시설업 38개 순임
- 관광편의시설업은 11개의 중분류 업종으로 구분되며, 전체 관광사업체 수의 23.7%(4,378개)를 차지함. 11개 중분류 업종 중 관광식당업이 2,012개로 가장 많고, 한옥체험업 767개, 외국인관광 도시민박업 589개, 관광펜션업 366개, 외국인전용 유흥음식점업 339개, 관광극장유흥업 147개 순임

2) 조사 모집단

- 본 조사는 통계 작성 시점(2013년 12월 31일 기준)과 실제 조사 기간(2014년 6월~9월) 사이에 시간적인 차이가 존재함. 이로 인해 목표 모집단과 실제 모집단 사이에 차이가 있을 수 있음
- 이에 본 조사 전 모든 사업체를 대상으로 사전 조사를 실시하여 파악한 최초 모집단의 변동 상황을 반영함으로써 본 조사 자격기준에 부합하지 않는 사업체를 제외한 최종 조사 모집단을 구성함. 본 조사 제외 대상 사업체 기준은 다음과 같음
 - ① 통계작성 기준 기간인 2013년 1월 1일 ~ 2013년 12월 31일 사이 휴업 또는 폐업을 한 관광사업체
 - ② 2014년 실제 조사 시점을 기준으로 새로 사업자 등록을 한 관광사업체(2014년 신생 사업체)
 - ③ 2014년 실제 조사 시점을 기준으로 특정한 사유로 관공서의 행정처분을 받거나 영업정지를 당한 사업체
- 이상의 조건에 해당하는 관광사업체는 총 531개임. 업종별로 살펴보면, 사업체 수가 가장 많은 여행업에서 휴업 및 폐업으로 인해 총 244개 사업체가 조사 모집단에서 제외되었으며, 이외 관광편의시설업 157개, 관광숙박업 67개, 유원시설업 39개, 관광객이용시설업 19개, 국제회의업 5개 사업체가 제외됨
- 최종 조사 모집단은 총 17,910개이며, 목표 모집단(18,441개) 대비 구성비는 97.1%임

〈표 II-4〉 전수조사 및 표본조사 대상 업종

3) 전수조사 업종과 표본조사 업종의 설정

○ 관광사업체 구성을 살펴보면 업종별 사업체 수의 차이가 큰 특징 (여행업 : 전체 사업체 수의 63.6%, 유원시설업 : 전체 사업체 수의 1.9% 차지)을 보임. 때문에 사업체 수가 적은 업종의 경우 정확한 통계 생산을 위해 전수조사를 시행하는 것이 바람직함. 반면, 사업체 수가 많은 업종은 사업체 수가 적은 업종과 마찬가지로 전수조사를 시행하게 될 경우 매우 많은 비용과 시간이 요구되기 때문에 표본조사를 시행하는 것이 효율적임

□ 표본조사 업종의 설정

- 여행업, 관광식당업 : 전체 관광사업체의 상당 부분을 차지하고 있는 여행업(전체 사업체 수의 63.6%)과 관광편의시설업의 관광식당업 (전체 사업체 수의 10.9%)은 일정한 수준의 정도(precision)를 갖는 추정치를 산정할 수 있도록 표본크기를 결정하여 표본조사를 시행하도록 함
- 관광유희음식점업, 관광극장유희업, 외국인전용 유희음식점업, 국제회의기획업 : 업종 특성상 조사환경(낮은 응답률, 조사대상자 부재 등)이 좋지 않기 때문에 표본조사를 시행하도록 함. 특히 과거(2007년 기준 ~ 2009년 기준 조사) 전수조사로 실시되었던 국제회의기획업의 경우 타 업종 대비 응답률이 매우 낮기 때문에 2010년 기준 조사부터 표본조사로 전환함
- 외국인전용 관광기념품판매업, 관광펜션업, 한옥체험업, 외국인관광 도시민박업 : 관광산업에 차지하는 중요도, 조사비용 등을 고려하여 표본조사로 시행하도록 함

□ 전수조사 업종의 설정

- 관광숙박업 : 비교적 사업체 수가 많은 업종이지만, 2012년 기준 조사 결과 관광사업체 전체 매출액 23조 5,550억원 중 7조 569억원 (30.0%)을 차지하는 중요한 업종이므로 전수조사를 실시하도록 함
- 이외 업종 : 비교적 모집단 수가 작기 때문에 전수조사를 실시하여 정확한 통계를 생산하도록 함
- 다음은 전수조사 대상 업종과 표본조사 대상 업종을 요약한 것임

전수조사	표본조사
<ul style="list-style-type: none"> • 관광숙박업 <ul style="list-style-type: none"> - 호텔업 - 휴양콘도미니엄업 • 관광객이용시설업 <ul style="list-style-type: none"> - 전문휴양업 - 종합휴양업 - 자동차야영장업 - 관광유람선업 - 관광공연장업 • 국제회의업 <ul style="list-style-type: none"> - 국제회의시설업 • 카지노업 • 유원시설업 <ul style="list-style-type: none"> - 종합유원시설업 - 일반유원시설업 - 기타유원시설업 • 관광편의시설업 <ul style="list-style-type: none"> - 시내순환관광업 - 관광사진업 - 여객자동차 터미널시설업 - 관광캐도업 	<ul style="list-style-type: none"> • 여행업 <ul style="list-style-type: none"> - 일반여행업 - 국외여행업 - 국내여행업 - 국내·외여행업 • 관광객이용시설업 <ul style="list-style-type: none"> - 외국인전용 관광기념품판매업 • 국제회의업 <ul style="list-style-type: none"> - 국제회의기획업 • 관광편의시설업 <ul style="list-style-type: none"> - 관광유희음식점업 - 관광극장유희업 - 외국인전용 유희음식점업 - 관광식당업 - 관광펜션업 - 한옥체험업 - 외국인관광 도시민박업

2

표본조사 대상 업종의 표본 설계

1) 표본 추출단위와 추출률

- 「관광사업체 기초통계조사」를 통해 얻어지는 기업 재무에 관련된 변수는 대부분 매출액과 종사자 수와 연관성이 높은 변수이므로 가급적이면 모집단의 매출액과 종사자 수를 대표할 수 있는 표본을 추출하는 것이 바람직함
- 본 조사에서는 업종별·지역별 층내의 관광사업체를 추출 단위로 결정함. 또한 17개 지방자치단체에서 제공된 최종 관광사업체 명부(조사 모집단)를 본 표본설계를 위한 추출틀로 사용함

2) 표본크기의 결정

- 일반적으로 표본 조사에서 수집된 데이터로부터 산출한 추정값에 대한 목표 정도를 사전에 결정함. 목표 정도는 흔히 '목표허용오차'나 '변동계수'로 표현되며, 조사비용을 결정하는데 절대적으로 중요한 요소이므로 허용된 예산 한도에서 최대한 효율적으로 결정하는 것이 필요함
- 국가 통계 생산 시 신뢰성 있는 통계를 생산하기 위하여 추정값 전체에 대한 목표 허용오차는 10% 이내를 공표기준으로 제시하고 있으며, 세부 층별로 계산된 추정값에 대해서는 목표허용 오차를 25% 이내까지도 허용하고 있음
- 참고적으로 우리나라 통계청의 경우에는 캐나다 통계청의 표본조사 기준을 따르고 있음

〈표 II-5〉 상대표준오차 허용범위

A. 캐나다 통계청의 표본조사 기준	
- 0.00% ~ 4.99 : 매우 우수(Excellent)	
- 5.00% ~ 9.99% : 우수(Very Good)	
- 10.00% ~ 14.99% : 좋음(Good)	
- 15.00% ~ 24.99% : 허용 가능(Acceptable)	
- 25.00% ~ 34.99% : 주의사항과 함께 사용가능(Use with caution)	
- 35.00% : 공표 시 신뢰불가(Too unreliable to publish)	
B. Kish 기준	
- 10% 이하 : 우수(Sufficiently good)	
- 20% 이하 : 허용 가능(tolerable)	
* 출처 : Kish(1965), Survey Sampling, p. 218	
C. 호주 통계청의 표본조사 기준	
- 상대표준오차가 25% 이하는 대부분 목적에 그대로 사용	
- 상대표준오차 25~50%는 * 표시를 하여 주의하여 사용	
- 50% 이상은 **을 표시하여 신뢰가 부족하니 이용 시 주의 바람	

- 기존 표본의 상대표준오차(CV_{2013})와 표본크기(n_{2013})가 주어지고, 목표 상대표준오차(CV_{2014})가 주어졌을 경우 새로운 표본크기(n_{2014})를 결정하는 공식은 다음과 같음

$$n_{2014} = n_{2013} \left(\frac{CV_{2013}}{CV_{2014}} \right)^2 \dots\dots\dots (1)$$

- 표본조사 업종인 여행업(일반여행업, 국외여행업, 국내여행업, 국내·외여행업), 관광객이용시설업의 외국인전용 관광기념품판매업, 국제회의업의 국제회의기획업, 관광편의시설업의 관광유희음식점업, 관광극장유희업, 외국인전용 유희음식점업, 관광식당업, 관광펜션업, 한옥체험업, 외국인관광 도시민박업의 2012년 기준 조사 표본크기 및 주요 변수인 매출액 변동계수는 다음의 <표 II-4>와 같음

〈표 II-6〉 2012년 기준 관광사업체 기초통계조사의 표본조사 업종 변동계수

(단위 : 개, %)

대분류	업종 중분류	표본크기	매출액 변동계수
	국외여행업	191	11.4
	국내여행업	229	9.6
	국내·외여행업	234	8.9
관광객이용시설업	외국인전용 관광기념품판매업	112	17.2
국제회의업	국제회의기획업	114	20.1
관광편의시설업	관광유희음식점업	34	3.4
	관광극장유희업	49	14.5
	외국인전용 유희음식점업	95	5.5
	관광식당업	150	15.9
	관광펜션업	83	9.5
	한옥체험업	171	7.9
	외국인관광 도시민박업	100	16.9

- <표 II-4>의 자료와 식 (1)의 공식을 이용하여 2013년 기준 조사의 목표 변동계수를 각각 5% ~ 10%로 설정하여 표본크기를 구해보면 다음의 <표 II-5>과 같음

<표 II-7> 2013년 기준 목표 변동계수별 표본크기 - 매출액 기준

<표 II-8> 2013년 기준 목표 허용오차별 표본크기

(단위 : 개)

대분류	업종 중분류	목표 모집단	목표 변동계수					
			5%	6%	7%	8%	9%	10%
여행업	일반여행업	2,291	961	667	490	375	296	240
	국외여행업	3,485	806	560	411	315	249	201
	국내여행업	1,691	708	492	361	276	218	177
	국내·외여행업	4,255	596	414	304	233	184	149
관광객 이용시설업	외국인전용 관광기념품판매업	202	202	202	202	202	202	202
국제회의업	국제회의기획업	495	495	495	495	495	429	347
관광 편의시설업	관광유희음식점업	75	13	9	7	5	4	3
	관광극장유희업	147	147	147	185	141	112	90
	외국인전용 유희음식점업	339	92	64	47	36	28	23
	관광식당업	2,012	1,254	871	640	490	387	313
	관광펜션업	366	264	183	134	103	81	66
	한옥체험업	767	364	253	186	142	112	91
	외국인관광 도시민박업	589	589	589	530	406	321	260
	합계	16,714	6,491	4,946	3,992	3,219	2,623	2,162

(단위 : 개)

대분류	업종 중분류	목표 모집단	목표 허용오차				
			3%	4%	5%	6%	7%
여행업	일반여행업	2,291	728	476	329	239	181
	국외여행업	3,485	817	512	346	248	186
	국내여행업	1,691	654	443	313	230	176
	국내·외여행업	4,255	853	526	352	251	187
관광객이용시설업	외국인전용 관광기념품판매업	202	170	151	132	115	99
국제회의업	국제회의기획업	495	338	271	216	173	140
관광편의시설업	관광유희음식점업	75	70	67	63	59	54
	관광극장유희업	147	129	118	106	95	84
	외국인전용 유희음식점업	339	257	217	180	149	124
	관광식당업	2,012	697	462	323	236	179
	관광펜션업	366	273	227	187	154	128
	한옥체험업	767	446	337	256	198	156
	외국인관광 도시민박업	589	380	297	233	184	147
	합계	16,714	5,812	4,104	3,037	2,331	1,841

○ <표 II-5>의 결과를 보면 목표 변동계수가 5%일 경우 6,491개, 7%일 경우 3,992개, 10%일 경우 2,162개의 표본크기가 필요한 것으로 나타남

○ 목표 허용오차를 기준으로 한 표본크기를 계산하면 다음 <표 II-7>과 같음.
각 업종별로 허용오차를 동일하도록 설정하여 표본크기(n_h)를 구하는 공식은 다음과 같은 공식으로 구할 수 있음

$$n_h = \frac{N_h}{1 + SE(\hat{D})^2 \times N_h} \dots\dots\dots (2)$$

○ 앞서 언급했듯이 표본크기의 결정은 조사의 비용, 시간 등 조사 여건을 고려하여 표본크기를 결정해야 함

○ 1차년도 조사에서는 허용오차 기준의 표본크기 결과를 사용하였으나 매년 조사가 진행되면서 추정량의 분산이 안정되어 목표 변동계수를 이용한 표본크기 산출이 타당하다고 판단됨. 특히, 종사자와 매출액의 변동계수를 기준으로 한 표본크기 산출 방법 중에서는 변동계수가 비교적 큰 매출액의 변동계수를 기준으로 한 표본크기 산출 방법이 더 타당하다고 판단됨. 그 이유는 관광사업체의 전체 규모를 추정하는 매출액 변수가 종사자 수 변수보다 그 중요성이 더 크며, 매출액의 변동계수 기준의 표본크기가 종사자 변동계수 기준의 표본크기 보다 상대적으로 커 매출액 기준의 표본크기로 조사할 경우 종사자 수의 변동계수는 더욱 더 안정되기 때문임

- 따라서, 기본적으로 2013년 기준 관광사업체 기초통계조사에서는 매출액 기준의 변동계수를 기준으로 표본크기를 결정하되, 조사 여건과 업종의 중요성을 고려하여 업종별로 목표 변동계수를 다르게 설정하여 정확하고 효율적인 통계 생산을 위한 표본크기를 다음의 <표 II-7>과 같이 결정함

<표 II-9> 2013년 기준 관광사업체 기초통계조사의 표본크기

업종		목표 모집단	표본크기 산출기준	표본 크기	기대 변동계수	추출률
대분류	중분류					
여행업	일반여행업	2,291	목표 변동계수	242	10.0	10.6
	국외여행업	3,485		211	10.0	6.1
	국내여행업	1,691		179	10.0	10.6
	국내외여행업	4,255		186	10.0	4.4
관광객이용시설업	외국인전용 관광기념품판매업	202		89	15.0	44.1
국제회의업	국제회의기획업	495		176	10.0	35.6
관광편의시설업	관광유희음식점업	75		34	3.0	45.3
	관광극장유희음점업	147		38	13.0	25.9
	외국인전용 유희음식점업	339		87	6.0	25.7
	관광식당업	2,012		169	15.0	8.4
	관광펜션업	366	71	11.0	19.4	
	한옥체험업	767	77	11.0	10.0	
	외국인관광 도시민박업	589	109	15.0	18.5	
합계		16,714	-	1,668	-	10.0

(단위 : 개, %)

3) 총화변수의 선정

- 관광산업은 업종 간 이질성이 크고 특정 지역에 많은 사업체가 분포되는 등 지역별 특성이 다르기 때문에 업종과 시/도를 총화변수로 선정함
- 관광사업체 기초통계조사의 주요 변수인 매출액과 종사자 수를 분석하여 유의적인 총화변수로 선정한다면 조사의 정확성을 높일 수 있지만 현재 주어진 모집단 자료에 관련 정보가 존재하지 않기 때문에 총화변수로 선정하는데 어려움이 있음. 따라서 업종과 시/도를 총화변수로 사용하도록 함

4) 표본조사 업종의 전수조사 층과 표본조사 층의 선정

- 표본조사 대상 업종들은 과거 관광사업체 기초통계조사 자료 분석 결과 규모가 큰 소수의 사업체가 독과점의 형태로 나타나고 있어 모수추정 시 추정값에 대해 과대추정의 우려가 발생함
- 이러한 문제를 방지하기 위하여 중요한 변수를 기준으로 절사점을 산정하고, 절사점 이상인 사업체는 전수조사 층, 절사점 미만인 사업체는 표본조사 층으로 구분하는 일종의 절사층화계통추출법(cut-off stratified systematic sampling)을 이용함
- 그러나 절사점의 설정은 모집단의 정보가 있어야 가능하나 현재 주어진 모집단에서는 절사점을 결정할 만한 정보가 존재하지 않으므로 2012년 기준 관광사업체 기초통계조사의 매출액을 기준으로 이상치에 해당하는 사업체는 전수조사 층으로 설정하고, 그 외의 사업체는 표본조사 층으로 설정함. 이 때 이상치 기준점은 다음과 같은 공식을 이용함

$$\text{이상치} = Q_3 + 1.5 \times (Q_3 - Q_1) \dots\dots\dots (3)$$

- 여기서 Q_3 는 제3사분위수를 나타내며, Q_1 은 제1사분위수를 나타냄
- 2012년 기준 관광사업체 기초통계조사의 총화변수를 기준으로 한 각 업종별 이상치 기준점과 대상 표본 사업체 수는 다음의 <표 II-8>과 같음

〈표 II-10〉 2012년 기준 표본조사 업종별 이상치 기준점(절사점)과 대상 사업체 수

(단위 : 백만원, 개)

대분류	업종		이상치 기준점 (매출액)	사업체 수
	중분류			
여행업	일반여행업		4,720.6	43
	국외여행업		1,276.3	22
	국내여행업		1,822.5	25
	국내외여행업		1,711.3	32
관광객이용시설업	외국인전용 관광기념품판매업		18,747.5	12
국제회의업	국제회의기획업		8,048.8	16
관광편의시설업	관광유희음식점업		3,816.3	0
	관광극장유희업		6,592.5	5
	외국인전용 유희음식점업		317.5	5
	관광식당업		2,203.1	18
	관광펜션업		262.4	9
	한옥체험업		118.9	16
	외국인관광 도시민박업		30.6	8
합계			-	211

○ 단, 모집단의 정보부족으로 인하여 전수조사 층을 정확히 설정하는 것은 한계가 있음. 따라서 본 조사 종료 후 각 층별로 매출액을 기준으로 이상치 사업체를 재검증하여 전수조사층을 구분하는 일종의 사후층화 방법을 추가 시행함

5) 표본의 배분

○ 일반적으로 사업체 조사의 경우 매출액과 종사자 수를 이용한 절사층화 추출법을 많이 이용함. 그러나 본 조사의 경우 지방자치단체에서 제공하는 사업체 정보에 한계가 있으며, 통계청의 산업분류 기준과는 매우 상이하여 모집단에 대한 정확한 정보를 얻는 것은 현실적으로 불가능한 실정임. 따라서 본 조사에서는 층화추출법을 기본으로 하여 각 층별로 가장 효율적인 표본 배분 방안을 검토한 후 표본 설계를 실시함

○ 층화추출법에서 일반적으로 사용하는 표본배분 방법으로는 비례배분법, 네이만배분법 등이 있음. 비례배분법을 사용할 경우 특정 층에 표본이 과다하게 배정되거나 또는 과소하게 배정되어 각 층별로 독립된 결과 파악이 곤란할 수도 있으며, 실제 조사 시 조사의 편의성이나 비용의 제한 등 여러 가지 상황 등으로 인하여 조사가 곤란한 경우도 발생할 수 있음

○ 2007년 기준 ~ 2012년 기준 관광사업체기초통계조사 표본배분 시 네이만 배분법이 어느 정도 타당한 것으로 나타났으며, 이에 2013년 기준 관광 사업체 기초통계조사 표본배분에도 네이만배분법을 사용하는 것을 원칙으로 함

○ 단, 지역별로 어느 정도 조사결과 비교를 가능토록 하기 위해 각 지역별로 5개 또는 10개의 표본을 우선 배분한 후에 나머지를 네이만배분법을 이용하며, 지역별로 모집단이 5개 또는 10개 이하인 경우에는 전수조사를 원칙으로 함

○ 세부 업종별 지역별 표본 배분 결과는 〈표 II-9〉, 〈표 II-10〉, 〈표 II-11〉 과 같음

〈표 II-11〉 여행업 최종 표본 배분 결과

(단위 : 개)

구 분	일반여행업 (10+네이만)			국외여행업 (5+네이만)			국내여행업 (5+네이만)			국내·외여행업 (5+네이만)		
	전수	표본	합계	전수	표본	합계	전수	표본	합계	전수	표본	합계
서울	35	66	101	10	98	108	5	34	39	3	33	36
부산	0	15	15	4	11	15	1	12	13	6	12	18
대구	0	11	11	0	8	8	1	7	8	2	11	13
인천	1	15	16	1	7	8	1	9	10	0	9	9
광주	0	12	12	0	6	6	1	6	7	1	7	8
대전	0	11	11	1	6	7	0	7	7	1	6	7
울산	0	10	10	0	5	5	2	6	8	0	7	7
세종	0	2	2	0	3	3	0	1	1	0	5	5
경기	1	17	18	4	20	24	3	10	13	8	21	29
강원	2	10	12	0	6	6	0	7	7	2	11	13
충북	0	11	11	0	6	6	3	7	10	2	10	12
충남	0	4	4	0	5	5	1	7	8	1	6	7
전북	1	11	12	0	5	5	1	7	8	1	11	12
전남	0	13	13	0	5	5	2	6	8	1	6	7
경북	1	11	12	0	6	6	0	10	10	2	12	14
경남	1	11	12	2	9	11	3	9	12	2	13	15
제주	1	12	13	0	5	5	1	34	35	0	6	6
합계	43	242	285	22	211	233	25	179	204	32	186	218

〈표 II-12〉 관광편의시설업 최종 표본 배분 결과

(단위 : 개)

구 분	관광유희음식점업 (네이만)			관광극장 유증업 (네이만)			외국인전용 유희음식점업 (네이만)			관광식당업 (5+네이만)			관광펜션업 (네이만)			한옥체험업 (5+네이만)			외국인관광 도시민박업 (5+네이만)		
	전수	표본	합계	전수	표본	합계	전수	표본	합계	전수	표본	합계	전수	표본	합계	전수	표본	합계	전수	표본	합계
서울	0	2	2	2	5	7	1	2	3	8	34	42	0	0	0	6	8	14	6	41	47
부산	0	2	2	1	1	2	0	2	2	1	16	17	0	2	2	0	0	0	0	6	6
대구	0	2	2	0	2	2	2	7	9	0	9	9	0	0	0	0	5	5	0	7	7
인천	0	2	2	0	2	2	1	3	4	1	9	10	0	6	6	0	4	4	1	8	9
광주	0	0	0	0	2	2	0	2	2	1	6	7	0	0	0	0	1	1	0	5	5
대전	0	2	2	0	2	2	0	1	1	0	10	10	0	0	0	0	0	0	0	2	2
울산	0	0	0	1	1	2	0	8	8	0	7	7	0	0	0	0	1	1	0	3	3
세종	0	0	0	0	0	0	0	0	0	0	0	0	0	0	0	0	0	0	0	0	0
경기	0	9	9	1	8	9	0	30	30	1	18	19	2	6	8	3	5	8	0	6	6
강원	0	2	2	0	2	2	0	2	2	1	8	9	4	15	19	2	6	8	0	5	5
충북	0	2	2	0	2	2	0	2	2	1	6	7	0	3	3	0	6	6	0	0	0
충남	0	3	3	0	1	1	0	1	1	0	7	7	1	12	13	0	6	6	0	1	1
전북	0	1	1	0	2	2	0	2	2	0	8	8	0	3	3	3	9	12	1	8	9
전남	0	1	1	0	2	2	0	3	3	0	6	6	0	3	3	1	9	10	0	4	4
경북	0	2	2	0	2	2	0	5	5	0	6	6	0	12	12	0	10	10	0	7	7
경남	0	2	2	0	2	2	1	14	15	2	8	10	2	9	11	1	7	8	0	6	6
제주	0	2	2	0	2	2	0	3	3	2	11	13	0	0	0	0	0	0	0	0	0
합계	0	34	34	5	38	43	5	87	92	18	169	187	9	71	80	16	77	93	8	109	117

〈표 II-13〉 기타 표본조사 업종의 최종 표본 배분 결과

(단위 : 개)

구 분	외국인전용 관광기념품판매업(5+네이만)			국제회의기획업(5+네이만)		
	전수	표본	합계	전수	표본	합계
서울	8	34	42	11	101	112
부산	1	9	10	0	10	10
대구	0	2	2	1	6	7
인천	1	13	14	0	5	5
광주	0	0	0	1	5	6
대전	0	0	0	0	8	8
울산	0	1	1	0	3	3
세종	0	0	0	0	0	0
경기	0	9	9	2	8	10
강원	0	0	0	0	4	4
충북	0	0	0	0	4	4
충남	0	0	0	0	0	0
전북	0	0	0	0	2	2
전남	0	0	0	0	0	0
경북	0	5	5	0	3	3
경남	0	1	1	0	8	8
제주	2	15	17	1	9	10
합계	12	89	101	16	176	192

○ 이상의 표본설계 결과를 요약하면 다음의 <표 II-12> 와 같음

〈표 II-14〉 2013년 기준 관광사업체 기초통계조사 표본설계

(단위 : 개, %)

대분류	업종		조사유형	모집단 수	목표표본	추출률
	중분류	소분류				
여행업	일반여행업		전수, 표본	2,291	285	12.4
	국외여행업		전수, 표본	3,485	233	6.7
	국내여행업		전수, 표본	1,691	204	12.1
	국내·외여행업		전수, 표본	4,255	218	5.1
	소계		전수, 표본	11,722	940	8.0
관광 숙박업	호텔업	관광호텔업	전수	719	719	100.0
		한국전통호텔업	전수	6	6	100.0
		가족호텔업	전수	82	82	100.0
		호스텔업	전수	70	70	100.0
	휴양콘도미니엄업		전수	197	197	100.0
소계		전수	1,074	1,074	100.0	
관광객 이용 시설업	전문휴양업		전수	56	56	100.0
	종합휴양업		전수	28	28	100.0
	자동차야영장업		전수	54	54	100.0
	관광유람선업		전수	39	39	100.0
	관광공연장업		전수	6	6	100.0
외국인전용 관광기념품판매업		전수, 표본	202	101	50.0	
소 계		전수, 표본	385	284	73.8	
국제 회의업	국제회의시설업		전수	13	13	100.0
	국제회의기획업		전수, 표본	495	192	38.8
	소 계		전수, 표본	508	206	40.6
카지노업			전수	16	16	100.0
유원 시설업	종합유원시설업		전수	38	38	100.0
	일반유원시설업		전수	259	259	100.0
	기타유원시설업		전수	61	61	100.0
	소 계		전수	358	358	100.0
관광 편의 시설업	관광유희음식점업		전수, 표본	75	34	45.3
	관광극장유희음식점업		전수, 표본	147	43	29.3
	외국인전용 유희음식점업		전수, 표본	339	92	27.1
	관광식당업		전수, 표본	2,012	187	9.3
	사내순환관광업		전수	33	33	100.0
	관광사진업		전수	17	17	100.0
	여행자동차 터미널시설업		전수	18	18	100.0
	관광펜션업		전수, 표본	366	80	21.9
	관광레도업		전수	15	15	100.0
	한옥체험업		전수, 표본	767	93	12.1
	외국인관광 도시민박업		전수, 표본	589	117	19.9
소계		전수, 표본	4,378	729	16.7	
합계			18,441	3,606	19.6	

6) 표본의 추출

- 본 조사의 표본추출은 기본적으로 추출틀을 기준으로 각 업종별, 시/도, 시/군/구, 읍/면/동, 세부주소를 기준으로 정렬한 후 계통추출법을 이용하여 사업체를 추출하는 것을 원칙으로 함
- 이는 표본대체 시 동일 층 내에서 본 표본과 가장 유사한 사업체로 대체하기 위함이며, 인접 지역의 사업체로 표본 대체를 가능케 하여 조사의 편의성도 함께 고려한 효율적인 방법이라 할 수 있음

3 조사 응답 결과

- 2013년 기준 관광사업체 기초통계조사 응답률은 86.9%(3,606개 목표 표본 중 3,134개 조사 성공)임

〈표 II-15〉 조사 응답 결과

(단위 : 개)

대분류	업종		목표 표본	휴업 폐업	조사 거절	기타	조사 성공	
	중분류	소분류						
여행업	일반여행업*		285	53	100	7	298	
	국외여행업*		233	64	62	12	239	
	국내여행업*		204	59	95	13	211	
	국내·외여행업*		218	68	66	12	232	
	소계		940	244	323	44	980	
관광숙박업	호텔업	관광호텔업	719	44	136	3	536	
		한국전통호텔업	6	0	0	0	6	
		가족호텔업	82	4	16	1	61	
		호스텔업	70	1	19	0	50	
	소계		1,074	67	207	4	796	
관광숙박업	호텔업	후양콘도미니엄업	197	18	36	0	143	
	소계		1,074	67	207	4	796	
	관광객 이용시설업	전문휴양업		56	3	12	0	41
		종합휴양업		28	0	6	0	22
		자동차여행장업		54	2	11	0	41
관광유람선업			39	6	5	3	25	
관광공연장업			6	0	3	0	3	
소계		284	19	40	3	223		
국제회의업	국제회의시설업		13	0	2	1	10	
	국제회의기획업*		192	5	48	6	145	
	소계		206	5	50	7	155	
카지노업		16	0	0	0	16		
유원시설업	종합유원시설업		38	2	6	0	30	
	일반유원시설업		259	24	51	1	183	
	기타유원시설업		61	13	15	2	31	
	소계		358	39	72	3	244	
관광 편의시설업	관광음식점업*		34	13	9	2	19	
	관광주점업*		43	7	4	4	36	
	외국인전용음식점업*		92	25	4	2	95	
	관광식당업*		187	39	109	1	210	
	시내순환관광업		33	2	7	0	24	
	관광사건업		17	0	7	3	7	
	여행자동차터미널시설업		18	1	2	0	15	
	관광펜션업*		80	7	14	0	86	
	관광캐노우업*		15	1	2	0	12	
	한옥체험업*		93	13	33	0	96	
	외국인관광도시민박업		117	49	25	3	120	
	소계		729	157	216	15	720	
합 계		3,606	531	908	76	3,134		

주1 : 휴업 및 폐업 - 본 조사시점을 기준으로 추가 파악된 사업체 수임
 주2 : 조사거절 - 거절(강력거절 포함), 장기부재, 조사응답 유보 사업체 수임
 주3 : 기타- 현장방문 결과 소재지가 불명확한 사업체 수임
 주4 : 표본조사 업종(*) - 표본으로 선정된 사업체가 조사거절 등의 이유로 조사되지 않았을 경우 예비 표본으로 선정된 사업체에서 대체 조사함

III. 조사 결과 요약

4 무응답 대체

- 본 조사에 사용된 무응답 대체 방법은 층 내에서 무응답이 발생한 조사 항목과 보조변수 간 관계를 나타내는 회귀모형의 신뢰성을 바탕으로 한 「다중회귀대체방법」과 일부 문항에서는 「평균대체방법」을 병행 실시함. 자세한 내용은 부록에 별도로 수록함

5 모수 추정

- 본 조사에 사용된 모수 추정 방법은 절사층화계통추출법에 적합한 모수 추정식을 이용하였음. 자세한 내용은 부록에 별도로 수록함

6 모수 추정에 따른 추정오차(상대표준오차)

- 상대표준오차(Relative Standard Error : RSE)는 추정량의 표준오차를 모수의 추정치로 나눈 값으로 다음과 같이 정의되며, 자세한 내용은 부록편에 별도로 수록함

$$RSE(\hat{\Theta}) = \frac{\sqrt{V(\hat{\Theta})}}{\hat{\Theta}} \times 100(\%)$$

1 관광사업체 수

□ 관광사업체 수 18,441개, 전년 대비 2.6%p 감소

- 2013년 12월 31일 기준 관광진흥법에 근거하여 등록·허가·신고·지정된 전국의 관광사업체 수는 18,441개로 나타남
- 업종별로 보면, 전체 관광사업체 중 여행업이 11,722개(63.6%)로 가장 많았으며 다음으로 관광편의시설업 4,378개(23.7%), 관광숙박업 1,074개(5.8%), 국제회의업 508개(2.8%), 관광객이용시설업 385개(2.1%), 유원시설업 358개(1.9%), 카지노업 16개(0.1%)의 순임

〈표 III-1〉 관광사업체 수 추이

구 분	사업체 수				구성비			
	2011년	2012년	2013년	증감률	2011년	2012년	2013년	증감
전 체	16,144	18,926	18,441	[-2.6]	100.0	100.0	100.0	-
여 행 업	10,725	12,438	11,722	[-5.8]	66.4	65.7	63.6	-2.1
관 광 숙 박 업	920	1,073	1,074	[0.1]	5.7	5.7	5.8	0.1
관 광 객 이 용 시 설 업	302	353	385	[9.1]	1.9	1.9	2.1	0.2
국 제 회 의 업	398	485	508	[4.7]	2.5	2.6	2.8	0.2
카 지 노 업	16	17	16	[-5.9]	0.1	0.1	0.1	0.0
유 원 시 설 업	368	389	358	[-8.0]	2.3	2.1	1.9	-0.2
관 광 편 의 시 설 업	3,415	4,171	4,378	[5.0]	21.2	22.0	23.7	1.7

주 : 관광사업체 특성상 진출입이 잦고, 2013년 기준 등록·허가·신고·지정된 사업체임에도 명부에 누락된 경우가 발생할 수 있음. 이를 감안하여 본 조사 전 소재지가 불명확하거나 종사자 장기부재로 정확한 확인이 어려웠던 일부 사업체의 경우 관할 지방자치단체, 국세청 자료 등을 통해 최종 모집단 포함 여부를 확인하였으며, 이를 통해 보다 정확하고 실질적인 관광사업체 수를 구축함

○ 관광사업체 수를 지역별로 살펴보면, 서울이 6,705개(36.4%)로 가장 많았으며, 그 다음으로 경기 2,381개(12.9%), 제주 1,203개(6.5%) 등의 순임

〈표 Ⅲ-2〉 지역별 관광사업체 수 추이

(단위 : 개, %, %p)

구 분	사업체 수				구성비			
	2011년	2012년	2013년	증감률	2011년	2012년	2013년	증감
전 체	16,144	18,926	18,441	[-2.6]	100.0	100.0	100.0	-
서 울	6,099	7,157	6,705	[-6.3]	37.8	37.8	36.4	-1.4
부 산	1,047	1,219	1,175	[-3.6]	6.5	6.4	6.4	0.0
대 구	557	645	601	[-6.8]	3.5	3.4	3.3	-0.1
인 천	484	633	626	[-1.1]	3.0	3.3	3.4	0.1
광 주	342	398	409	[2.8]	2.1	2.1	2.2	0.1
대 전	432	490	419	[-14.5]	2.7	2.6	2.3	-0.3
울 산	227	245	249	[1.6]	1.4	1.3	1.4	0.1
세 종	-	16	18	[12.5]	-	0.1	0.1	0.0
경 기	2,091	2,400	2,381	[-0.8]	13.0	12.7	12.9	0.2
강 원	540	577	626	[8.5]	3.3	3.0	3.4	0.4
충 북	297	346	363	[4.9]	1.8	1.8	2.0	0.2
충 남	453	516	509	[-1.4]	2.8	2.7	2.8	0.1
전 북	554	696	725	[4.2]	3.4	3.7	3.9	0.2
전 남	592	726	763	[5.1]	3.7	3.8	4.1	0.3
경 북	665	784	837	[6.8]	4.1	4.1	4.5	0.4
경 남	741	844	832	[-1.4]	4.6	4.5	4.5	0.0
제 주	1,023	1,234	1,203	[-2.5]	6.3	6.5	6.5	0.0

주 : 세종시는 '세종시 설치 등에 관한 특별법' 공표(2010.12.27)에 의해 2012년 7월부터 광역자치단체로 출범함

〈표 Ⅲ-3〉 2013년 지역별 관광사업체 수

(단위 : 개)

구 분	전체	여행업	관광 숙박업	관광객 이용시설업	국제 회의업	카지노업	유원 시설업	관광편의 시설업
전 체	18,441	11,722	1,074	385	508	16	358	4,378
서 울	6,705	4,914	185	91	345	3	16	1,151
부 산	1,175	801	56	28	35	2	13	240
대 구	601	426	19	4	16	1	13	122
인 천	626	347	60	29	10	1	13	166
광 주	409	311	19	0	8	0	5	66
대 전	419	280	19	0	24	0	4	92
울 산	249	132	11	1	3	0	11	91
세 종	18	17	0	0	0	0	1	0
경 기	2,381	1,313	117	46	19	0	79	807
강 원	626	243	118	25	5	2	50	183
충 북	363	252	32	6	3	0	14	56
충 남	509	270	38	17	0	0	29	155
전 북	725	410	36	11	2	0	16	250
전 남	763	376	54	17	0	0	32	284
경 북	837	369	68	14	3	0	22	361
경 남	832	461	62	13	11	0	21	264
제 주	1,203	800	180	83	24	7	19	90

2 중사자 수

□ 관광사업체 종사자 수 227,135명, 전년 대비 1.1%p 감소

- 2013년 12월 31일 기준 관광진흥법에 근거하여 등록·허가·신고·지정된 전국 관광사업체의 총 종사자 수는 227,135명이며, 이 중 여행업이 70,574명으로 가장 많고, 다음으로는 관광숙박업(53,899명), 관광편의시설업(42,150명), 유원시설업(14,441명), 국제회의업(14,092명), 관광객이용시설업(13,528명), 카지노업(8,452명) 등의 순임
- 관광사업체 총 종사자 수는 전년 대비 1.1%p인 2,523명이 감소한 것으로 조사됨
- 특히, 관광숙박업의 종사자 수가 2012년에 비해 9.8%p 감소하였으며, 이외 업종은 증가하거나 비슷한 수준을 유지하는 것으로 나타남

〈표 III-4〉 관광사업체 종사자 수 추이

(단위 : 명, %, %p)

구 분	종사자 수				구성비			
	2011년	2012년	2013년	증감률	2011년	2012년	2013년	증감
전 체	204,579	229,658	227,135	[-1.1]	100.0	100.0	100.0	-
여 행 업	59,287	69,990	70,574	[0.8]	29.0	30.5	31.1	0.6
관 광 숙 박 업	62,783	70,803	63,899	[-9.8]	30.7	30.8	28.1	-2.7
관 광 객 이 용 시 설 업	9,741	11,882	13,528	[13.9]	4.8	5.2	6.0	0.8
국 제 회 의 업	12,638	13,599	14,092	[3.6]	6.2	5.9	6.2	0.3
카 지 노 업	6,923	7,422	8,452	[13.9]	3.4	3.2	3.7	0.5
유 원 시 설 업	13,492	14,386	14,441	[0.4]	6.6	6.3	6.4	0.1
관 광 편 의 시 설 업	39,715	41,576	42,150	[1.4]	19.4	18.1	18.6	0.5

- 2013년 관광사업체 1개소당 평균 종사자 수는 12.3명으로 전년 대비 소폭 증가함
- 업종별로 살펴보면, 카지노업의 1개소 평균 종사자 수가 가장 많이 증가하였으며(91.7명 증가), 유원시설업(3.3명 증가), 관광객이용시설업(1.4명 증가), 여행업(0.4명 증가) 업종 또한 증가한 것으로 나타남

〈표 III-5〉 관광사업체 1개소 평균 종사자 수 추이

(단위 : 명)

구 분	2011년	2012년	2013년	증감
전 체	12.7	12.1	12.3	0.2
여 행 업	5.5	5.6	6.0	0.4
관 광 숙 박 업	68.2	66.0	59.5	-6.5
관 광 객 이 용 시 설 업	32.3	33.7	35.1	1.4
국 제 회 의 업	31.8	28.0	27.7	-0.3
카 지 노 업	432.7	436.6	528.3	91.7
유 원 시 설 업	36.7	37.0	40.3	3.3
관 광 편 의 시 설 업	11.6	10.0	9.6	-0.4

〈표 III-6〉 2013년 지역별 관광사업체 종사자 수

(단위 : 명)

	전체	여행업	관광숙박업	관광객 이용시설업	국제회의업	카지노업	유원시설업	관광 편의시설업
전 체	227,135	70,574	63,899	13,528	14,092	8,452	14,441	42,150
서 울	90,381	30,199	28,256	4,260	11,824	2,361	1,255	12,226
부 산	12,561	3,366	4,194	1,105	427	625	516	2,328
대 구	7,866	3,605	942	246	361	206	692	1,815
인 천	6,260	2,445	926	957	126	378	73	1,355
광 주	3,620	1,526	599	-	164	-	102	1,229
대 전	5,138	2,918	755	-	293	-	220	952
울 산	3,088	1,469	208	16	20	-	271	1,105
세 종	149	81	-	-	-	-	68	-
경 기	22,886	4,927	3,487	1,022	322	-	4,499	8,630
강 원	21,001	1,234	7,141	2,916	113	3,655	2,947	2,995
충 북	4,126	2,104	1,269	230	28	-	98	396
충 남	7,909	3,561	1,050	355	-	-	924	2,020
전 북	5,469	2,571	939	85	16	-	302	1,556
전 남	7,540	3,266	2,083	282	-	-	867	1,043
경 북	6,761	1,580	3,194	145	8	-	676	1,157
경 남	7,985	2,834	2,451	280	157	-	547	1,716
체 주	14,396	2,888	6,405	1,631	233	1,227	385	1,627

3 매출액

□ 연간 총 매출액 23조 2,890억원, 전년 대비 1.1%p 감소

- 2013년 관광사업체의 연간 총 매출액은 23조 2,890억원으로 2012년 대비 1.1%p 감소한 것으로 조사됨
- 업종별로 살펴보면 관광숙박업의 매출액이 7조 855억원으로 가장 많았고, 다음으로 여행업(5조 798억원), 카지노업(2조 6,310억원), 국제회의업(2조 4,083억원), 관광객이용시설업(2조 1,668억원), 관광편의시설업(1조 8,744억원), 유원시설업(1조 3,241억원)의 순임
- 2012년에 비해 매출액이 감소한 업종은 관광편의시설업(31.8%p 감소), 여행업(1.9%p 감소)이며, 이외 업종은 매출액이 증가함

〈표 III-7〉 관광사업체 연간 총 매출액 추이

구 분	연간 총 매출액				구성비			
	2011년	2012년	2013년	증감률	2011년	2012년	2013년	증감
전 체	20,197,052	23,554,978	23,289,037	[-1.1]	100.0	100.0	100.0	-
여 행 업	4,402,134	5,909,063	5,798,802	[-1.9]	21.8	25.1	24.9	-0.2
관 광 숙 박 업	6,140,944	7,056,942	7,085,528	[0.4]	30.4	30.0	30.4	0.4
관 광 객 이 용 시 설 업	1,725,561	1,901,977	2,166,797	[13.9]	8.5	8.1	9.3	1.2
국 제 회 의 업	2,027,030	2,297,493	2,408,318	[4.8]	10.0	9.8	10.3	0.5
카 지 노 업	2,311,664	2,460,353	2,631,044	[6.9]	11.4	10.4	11.3	0.9
유 원 시 설 업	1,043,514	1,181,948	1,324,103	[12.0]	5.2	5.0	5.7	0.7
관 광 편 의 시 설 업	2,546,204	2,747,202	1,874,445	[-31.8]	12.6	11.7	8.0	-3.7

- 2013년 관광사업체 1개소당 연간 평균 매출액은 12억 63백만원으로 전년 대비 소폭 증가함
- 업종별로 살펴보면 카지노업(1,644억원), 관광숙박업(65억 97백만원), 관광객이용시설업(56억 28백만원), 국제회의업(47억 41백만원), 유원시설업(36억 99백만원), 여행업(4억 95백만원), 관광편의시설업(4억 28백만원)의 순임

〈표 III-8〉 관광사업체 1개소 평균 매출액 추이

(단위 : 백만원)

구 분	2011년	2012년	2013년	증감
전 체	1,251	1,245	1,263	18
여 행 업	410	475	495	20
관 광 숙 박 업	6,675	6,577	6,597	20
관 광 객 이 용 시 설 업	5,714	5,388	5,628	240
국 제 회 의 업	5,093	4,737	4,741	4
카 지 노 업	144,479	144,727	164,440	19,713
유 원 시 설 업	2,836	3,038	3,699	661
관 광 편 의 시 설 업	746	659	428	-231

- 2013년 관광사업체의 종사자 1인당 평균 매출액은 82백만원으로 2012년 대비 소폭 감소함
- 세부 업종별로 살펴보면, 관광객이용시설업과 관광숙박업, 관광편의시설업, 국제회의업, 여행업의 1인당 평균 매출액이 감소하였으며, 유원시설업과 카지노업은 증가한 것으로 나타남

〈표 III-9〉 관광사업체 종사자 1인당 평균 매출액 추이

(단위 : 백만원)

구 분	2011년	2012년	2013년	증감
전 체	85.9	94.3	81.9	-12.4
여 행 업	81.2	91.6	90.4	-1.2
관 광 숙 박 업	164.7	164.2	119.8	-44.4
관 광 객 이 용 시 설 업	339.5	192.9	140.9	-52.0
국 제 회 의 업	169.8	176.9	148.1	-28.8
카 지 노 업	197.2	207.5	214.0	6.5
유 원 시 설 업	50.4	65.9	81.5	15.6
관 광 편 의 시 설 업	51.5	68.4	37.0	-31.4

〈표 III-10〉 2013년 지역별 관광사업체 매출액

(단위 : 백만원)

구 분	전체	여행업	관광숙박업	관광객 이용시설업	국제회의업	카지노업	유원시설업	관광 편의시설업
전 체	23,289,037	5,798,802	7,085,528	2,166,797	2,408,318	2,631,044	1,324,103	1,874,445
서 울	10,902,641	2,920,779	3,326,123	821,822	2,071,050	892,645	245,283	624,938
부 산	1,410,754	246,814	384,446	449,581	69,253	154,344	6,257	100,061
대 구	447,156	222,254	63,495	3,584	55,350	14,941	35,393	52,139
인 천	1,634,127	1,080,389	81,572	211,414	106,575	88,243	13,898	52,037
광 주	206,623	82,803	47,988	-	22,250	-	2,492	51,091
대 전	204,028	71,084	57,068	-	2,483	-	15,284	58,109
울 산	140,736	40,206	14,931	4,000	4	-	19,142	62,453
세 중	2,672	1,672	-	-	-	-	1,000	-
경 기	1,626,101	371,971	279,534	108,354	33,974	-	494,731	337,537
강 원	3,214,083	67,555	1,301,602	168,028	2,767	1,280,418	191,954	201,760
충 북	230,125	75,517	119,179	17,253	0	-	3,296	14,881
충 남	303,230	16,459	91,881	28,488	-	-	81,097	85,304
전 북	277,936	109,823	96,656	2,412	2,000	-	31,324	35,721
전 남	272,922	88,538	105,212	22,414	-	-	35,671	21,087
경 북	468,234	45,021	276,871	12,354	731	-	91,391	41,866
경 남	452,093	129,983	178,314	17,700	11,418	-	31,248	83,430
제 주	1,495,576	227,936	660,657	299,393	30,464	200,453	24,642	52,032

Ⅳ. 일반 현황

1 관광사업체 수

1) 전국 사업체 수

- 2013년 기준 관광사업체 기초통계조사 결과 전국의 관광사업체 수는 18,441개로 2012년 대비 2.6%p로 소폭 감소하였음
- 업종별로는 관광객이용시설업(9.1%p), 국제회의업(4.7%p), 관광편의시설업(5.0%p)은 2012년 대비 사업체 수가 증가한 반면, 여행업(5.8%p), 카지노업(5.9%p), 유원시설업(8.0%p)의 사업체 수는 감소한 것으로 조사됨

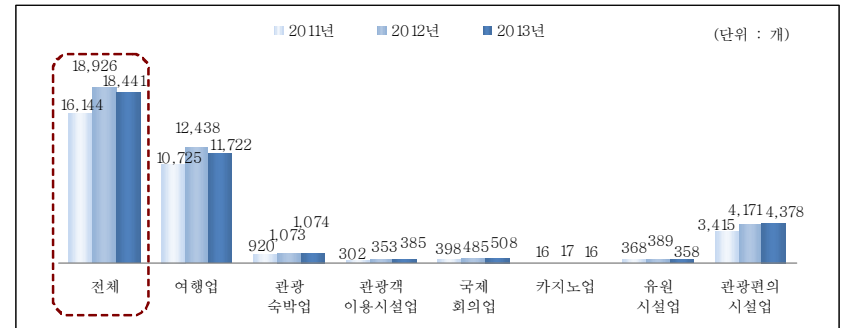

[그림 IV-1] 연도별 관광사업체 수 추이

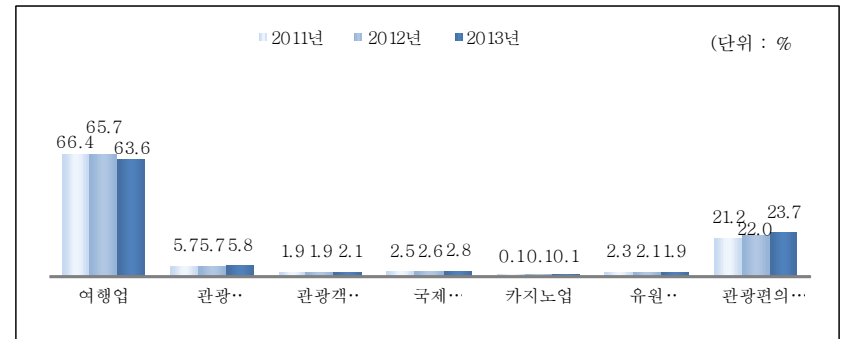

[그림 IV-2] 연도별 관광사업체 수 구성비

〈표 IV-1〉 세부 업종별 관광사업체 수 추이

구분		사업체 수				구성비			
		2011년	2012년	2013년	증감률	2011년	2012년	2013년	증감
전체		16,144	18,926	18,441	[-2.6]	100.0	100.0	100.0	-
여행업	전체	10,725	12,438	11,722	[-5.8]	66.4	65.7	63.6	-2.2
	일반여행업	1,624	2,136	2,291	[7.3]	15.1	17.2	19.5	2.4
	국외여행업	3,495	3,891	3,485	[-10.4]	32.6	31.3	29.7	-1.6
	국내여행업	1,714	1,915	1,691	[-11.7]	16.0	15.4	14.4	-1.0
관광숙박업	전체	3,892	4,496	4,255	[-5.4]	36.3	36.1	36.3	0.2
	전체	920	1,073	1,074	[0.1]	5.7	5.7	5.8	0.2
	관광호텔업	656	777	719	[-7.5]	71.3	72.4	66.9	-5.5
	기타호텔업	71	107	158	[47.7]	7.7	10.0	14.7	4.7
관광객용시설업	전체	193	189	197	[4.2]	21.0	17.6	18.3	0.7
	전체	302	353	385	[9.1]	1.9	1.9	2.1	0.2
	전문 및 종합휴양업	71	77	84	[9.1]	23.5	21.8	21.8	0.0
	자동차야영장업	11	20	54	[170.0]	3.6	5.7	14.0	8.4
국회제업	전체	44	42	39	[-7.1]	14.6	11.9	10.1	-1.8
	전체	10	10	6	[-40.0]	3.3	2.8	1.6	-1.3
	외국인전용관광기념품판매업	166	204	202	[-1.0]	55.0	57.8	52.5	-5.3
	전체	398	485	508	[4.7]	2.5	2.6	2.8	0.2
카지노업	전체	12	11	13	[18.2]	3.0	2.3	2.6	0.3
	전체	386	474	495	[4.4]	97.0	97.7	97.4	-0.3
	전체	16	17	16	[-5.9]	0.1	0.1	0.1	0.0
	전체	368	389	358	[-8.0]	2.3	2.1	1.9	-0.1
유원시설업	전체	42	38	38	[0.0]	11.4	9.8	10.6	0.8
	전체	178	236	259	[9.7]	48.4	60.7	72.3	11.7
	전체	148	115	61	[-47.0]	40.2	29.6	17.0	-12.5
	전체	3,415	4,171	4,378	[5.0]	21.2	22.0	23.7	1.7
관광편의시설업	전체	68	108	75	[-30.6]	2.0	2.6	1.7	-0.9
	전체	184	155	147	[-5.2]	5.4	3.7	3.4	-0.4
	전체	360	369	339	[-8.1]	10.5	8.8	7.7	-1.1
	전체	2,030	2,194	2,012	[-8.3]	59.4	52.6	46.0	-6.6
	전체	24	30	33	[10.0]	0.7	0.7	0.8	0.0
	전체	15	18	17	[-5.6]	0.4	0.4	0.4	0.0
	전체	16	20	18	[-10.0]	0.5	0.5	0.4	-0.1
	전체	270	333	366	[9.9]	7.9	8.0	8.4	0.4
	전체	11	14	15	[7.1]	0.3	0.3	0.3	0.0
	전체	437	602	767	[27.4]	12.8	14.4	17.5	3.1
	전체	-	328	589	[79.6]	-	7.9	13.5	5.6

주1 : 관광사업체 특성상 진출업이 잦고, 2013년 기준 등록·허가·신고·지정된 사업체임에도 명부에 누락된 경우가 발생할 수 있음. 이를 감안하여 본 조사 전 소재지가 불명확하거나 중사자 장기부재로 정확한 확인이 어려웠던 일부 사업체의 경우 관할 지방자치단체, 국세청 자료 등을 통해 최종 모집단 포함 여부를 확인하였으며, 이를 통해 보다 정확하고 실질적인 관광사업체 수를 구축함
 주2 : 외국인관광 도시민박업은 관광진흥법 시행령 개정(2011.12.30)에 의해, 2012년 기준 조사부터 대상 업종으로 추가됨

2) 지역별 사업체 수

- 지역별로 관광사업체 수를 살펴보면, 서울이 6,705개로 전체 관광사업체의 36.4%가 분포해 있으며, 그 다음으로 경기(2,381개, 12.9%), 제주(1,203개, 6.5%), 부산(1,175개, 6.4%) 등의 순임
- 지역별로는 강원도의 경우 2012년 대비 8.5%p의 증가율을 보인 반면, 대전의 감소율은 14.5%p로 다른 지역에 비해 상대적으로 높은 감소율을 보임

〈표 IV-2〉 지역별 관광사업체 수

구분		지역별																	
		전체	서울	부산	대구	인천	광주	대전	울산	세종	경기	강원	충북	충남	전북	전남	경북	경남	제주
2011년		16,144	6,009	1,047	557	484	342	432	227	-	2,001	540	297	453	554	502	655	741	1,023
2012년		18,926	7,157	1,219	645	633	388	400	245	16	2,400	577	346	516	666	726	784	844	1,234
2013년		18,441	6,705	1,175	601	626	409	419	249	18	2,381	626	363	509	725	763	837	832	1,203
증감률		[-26]	[-63]	[-36]	[-68]	[-11]	[28]	[-45]	[16]	[125]	[-08]	[85]	[49]	[-14]	[42]	[51]	[68]	[-14]	[-25]
여행업		11,722	4,914	801	426	347	311	280	132	17	1,313	243	252	270	410	376	339	461	800
관광숙박업		1,074	185	56	19	60	19	19	11	0	117	118	32	38	36	54	68	62	180
관광객이용시설업		385	91	28	4	29	0	0	1	0	46	25	6	17	11	14	13	83	
국회제업		508	345	35	16	10	8	24	3	0	19	5	3	0	2	0	3	11	24
카지노업		16	3	2	1	1	0	0	0	0	2	0	0	0	0	0	0	0	7
유원시설업		358	16	13	13	13	5	4	11	1	79	50	14	29	16	32	22	21	19
관광편의시설업		4,378	1,151	240	122	166	66	92	91	0	807	183	56	155	250	284	361	364	90

〈표 IV-3〉 지역별 관광사업체 수 구성비

구분		지역별																	
		합계	서울	부산	대구	인천	광주	대전	울산	경기	강원	충북	충남	전북	전남	경북	경남	제주	세종
2011년		1000	37.8	6.5	3.5	3.0	2.1	2.7	1.4	13.0	3.3	1.8	2.8	3.4	3.7	4.1	4.6	6.3	-
2012년		1000	37.8	6.4	3.4	3.3	2.1	2.6	1.3	12.7	3.0	1.8	2.7	3.7	3.8	4.1	4.5	6.5	0.1
2013년		1000	36.4	6.4	3.3	3.4	2.2	2.3	1.4	12.9	3.4	2.0	2.8	3.9	4.1	4.5	4.5	6.5	0.1
증감률		-	[-1.4]	[0.0]	[-0.1]	0.1	0.1	[-0.3]	0.1	0.2	0.4	0.2	0.1	0.2	0.3	0.4	0.0	0.0	0.0
여행업		1000	41.9	6.8	3.6	3.0	2.7	2.4	1.1	11.2	2.1	2.1	2.3	3.5	3.2	3.1	3.9	6.8	0.1
관광숙박업		1000	17.2	5.2	1.8	5.6	1.8	1.8	1.0	10.9	11.0	3.0	3.5	3.4	5.0	6.3	5.8	16.8	0.0
관광객이용시설업		1000	23.6	7.3	1.0	7.5	0.0	0.0	0.3	11.9	6.5	1.6	4.4	2.9	4.4	3.6	3.4	21.6	0.0
국회제업		1000	67.9	6.9	3.1	2.0	1.6	4.7	0.6	3.7	1.0	0.6	0.0	0.4	0.0	0.6	2.2	4.7	0.0
카지노업		1000	18.8	12.5	6.3	6.3	0.0	0.0	0.0	12.5	0.0	0.0	0.0	0.0	0.0	0.0	0.0	43.8	0.0
유원시설업		1000	4.5	3.6	3.6	3.6	1.4	1.1	3.1	22.1	14.0	3.9	8.1	4.5	8.9	6.1	5.9	5.3	0.3
관광편의시설업		1000	33.3	5.5	2.8	3.8	1.5	2.1	2.1	18.4	4.2	1.3	3.5	5.7	6.5	8.2	6.0	2.1	0.0

〈표 IV-4〉 지역별 관광사업체 수 추이

(단위 : 개, %)

구 분	전체	서울	부산	대구	인천	광주	대전	울산	세종
여행업	2011년	10,725	4,711	689	399	265	278	112	-
	2012년	12,438	5,386	793	455	382	307	321	127
	2013년	11,722	4,914	801	426	347	311	280	132
	증감률	[-5.8]	[-8.8]	[1.0]	[-6.4]	[-9.2]	[1.3]	[-12.8]	[3.9]
관광숙박업	2011년	920	147	49	21	46	21	24	8
	2012년	1,073	174	68	26	57	20	32	11
	2013년	1,074	185	56	19	60	19	11	0
	증감률	[0.1]	[6.3]	[-17.6]	[-26.9]	[5.3]	[-5.0]	[-40.6]	[0.0]
관광객이용시설업	2011년	302	85	24	4	24	0	0	0
	2012년	353	103	31	3	22	0	0	0
	2013년	385	91	28	4	29	0	0	1
	증감률	[9.1]	[-11.7]	[-9.7]	[33.3]	[31.8]	[-]	[-]	[-]
국회의업	2011년	398	279	18	15	8	4	15	2
	2012년	485	340	28	15	8	5	19	4
	2013년	508	345	35	16	10	8	24	3
	증감률	[4.7]	[1.5]	[25.0]	[6.7]	[25.0]	[60.0]	[26.3]	[-25.0]
카지노업	2011년	16	3	2	1	1	0	0	0
	2012년	17	3	2	1	1	0	0	0
	2013년	16	3	2	1	1	0	0	0
	증감률	[-5.9]	[0.0]	[0.0]	[0.0]	[0.0]	[-]	[-]	[-]
유원시설업	2011년	368	15	37	16	13	4	13	9
	2012년	389	24	30	18	13	4	5	8
	2013년	358	16	13	13	13	5	4	11
	증감률	[-8.0]	[-33.3]	[-56.7]	[-27.8]	[0.0]	[25.0]	[-20.0]	[37.5]
관광편의시설업	2011년	3,415	859	228	101	129	48	102	96
	2012년	4,171	1,127	267	127	150	62	113	95
	2013년	4,378	1,151	240	122	166	66	92	91
	증감률	[5.0]	[2.1]	[-10.1]	[-3.9]	[10.7]	[6.5]	[-18.6]	[-4.2]

〈표 IV-4〉 지역별 관광사업체 수 추이(계속)

(단위 : 개, %)

구 분	전체	경기	강원	충북	충남	전북	전남	경북	경남	제주
여행업	2011년	10,725	1,174	217	196	254	375	336	328	399
	2012년	12,438	1,368	243	232	285	449	373	373	463
	2013년	11,722	1,313	243	252	270	410	376	369	461
	증감률	[-5.8]	[-4.0]	[0.0]	[8.6]	[-5.3]	[-8.7]	[0.8]	[-1.1]	[-0.4]
관광숙박업	2011년	920	104	123	30	36	26	47	69	55
	2012년	1,073	126	113	32	38	36	58	74	63
	2013년	1,074	117	118	32	38	36	54	68	62
	증감률	[0.1]	[-7.1]	[4.4]	[0.0]	[0.0]	[0.0]	[-6.9]	[-8.1]	[-1.6]
관광객이용시설업	2011년	302	31	15	2	9	10	9	12	14
	2012년	353	36	19	5	9	10	12	12	12
	2013년	385	46	25	6	17	11	17	14	13
	증감률	[9.1]	[27.8]	[31.6]	[20.0]	[88.9]	[10.0]	[41.7]	[16.7]	[8.3]
국회의업	2011년	398	16	1	3	0	2	0	1	9
	2012년	485	17	3	3	1	2	0	2	10
	2013년	508	19	5	3	0	2	0	3	11
	증감률	[4.7]	[11.8]	[66.7]	[0.0]	[-1000]	[0.0]	[-]	[50.0]	[10.0]
카지노업	2011년	16	0	1	0	0	0	0	0	8
	2012년	17	0	2	0	0	0	0	0	8
	2013년	16	0	2	0	0	0	0	0	7
	증감률	[-5.9]	[-]	[0.0]	[-]	[-]	[-]	[-]	[-]	[-]
유원시설업	2011년	368	76	36	15	26	17	30	18	29
	2012년	389	81	42	18	23	19	33	24	28
	2013년	358	79	50	14	29	16	32	22	21
	증감률	[-8.0]	[-2.5]	[19.0]	[-22.2]	[26.1]	[-15.8]	[-3.0]	[-8.3]	[-25]
관광편의시설업	2011년	3,415	690	147	51	128	124	170	237	235
	2012년	4,171	772	155	56	160	180	250	299	268
	2013년	4,378	807	183	56	155	250	284	361	264
	증감률	[5.0]	[4.5]	[18.1]	[0.0]	[-3.1]	[38.9]	[13.6]	[20.7]	[-1.5]

주 : 2012년 기준 조사부터 지역별 사업체 수는 지자체에 등록·허가·신고·지정된 관광사업체를 기준으로 작성되었으며, 조사완료된 관광사업체 수를 기준으로 작성된 과거 자료와 비교 시 유의해야 함

〈표 IV-5〉 2013년 지역별 관광사업체 수

(단위 : 개)

구 분		전체	서울	부산	대구	인천	광주	대전	울산	세종	경기	강원	충북	충남	전북	전남	경북	경남	제주
여행업	일반여행업	2,291	1,416	79	44	55	45	37	8	2	168	30	24	3	56	53	30	48	193
	국외여행업	3,485	2,275	259	67	83	44	43	13	3	415	26	25	41	75	21	28	59	8
	국내여행업	1,691	350	79	43	55	29	34	13	1	174	41	43	48	50	93	80	55	503
	국내·외여행업	4,255	873	384	272	154	193	166	98	11	556	146	160	178	229	209	231	239	96
관광숙박업	관광호텔업	719	173	48	19	50	19	17	10	0	98	42	22	17	25	32	47	41	59
	기타호텔업	158	12	4	0	8	0	2	1	0	2	14	1	6	5	14	3	9	77
	휴양콘도미니엄업	197	0	4	0	2	0	0	0	0	17	62	9	15	6	8	18	12	44
관광객이용시설업	전문및종합휴양업	84	2	2	1	1	0	0	0	0	12	13	5	7	2	3	4	3	29
	자동차야영장업	54	0	1	0	3	0	0	0	0	10	9	1	6	4	8	5	4	3
	관광유람선업	39	2	4	0	4	0	0	0	0	0	3	0	4	5	6	0	5	6
	관광공연장업	6	2	1	1	0	0	0	0	0	0	0	0	0	0	0	0	0	2
국제회의업	외국인전용관광기념품판매업	202	85	20	2	21	0	0	1	0	24	0	0	0	0	0	5	1	43
	국제회의시설업	13	3	1	1	3	1	1	0	0	0	1	0	0	0	0	0	0	1
카지노업	국제회의기획업	495	342	34	15	7	7	23	3	0	19	4	3	0	2	0	3	10	23
	카지노업	16	3	2	1	1	0	0	0	0	0	2	0	0	0	0	0	0	7
유원시설업	종합유원시설업	38	2	0	2	0	1	1	0	0	8	7	1	6	0	3	4	3	0
	일반유원시설업	259	12	11	11	13	3	1	7	1	56	30	10	19	13	25	16	14	17
	기타유원시설업	61	2	2	0	0	1	2	4	0	15	13	3	4	3	4	2	4	2
관광의시설업	관광유희음식점업	75	7	7	3	2	0	6	0	0	28	2	3	8	1	1	3	2	2
	관광극장유희업	147	21	13	8	13	6	4	2	0	42	8	2	1	6	4	6	9	2
	외국인전용유희음식점업	339	3	16	26	4	2	1	27	0	167	2	2	1	15	3	22	41	7
	관광식당업	2,012	706	157	61	103	46	79	58	0	433	45	22	50	51	15	20	88	78
	시내순환관광업	33	2	1	2	2	0	0	1	0	1	7	0	1	1	5	3	7	0
	관광사진업	17	15	1	0	0	0	0	0	0	0	0	0	0	0	0	0	0	1
	여행자동차터미널시설업	18	0	0	0	0	0	0	0	0	1	1	0	3	0	7	6	0	0
	관광펜션업	366	0	2	0	6	0	0	0	0	32	80	8	72	24	22	59	61	0
	관광레도업	15	0	1	1	0	0	0	0	0	2	7	0	0	1	2	1	0	0
	한우체험업	767	68	0	7	4	1	0	1	0	16	24	19	18	109	223	227	50	0
	외국인관광도시민박	589	329	42	14	32	11	2	2	0	85	7	0	1	42	2	14	6	0

〈표 IV-6〉 2013년 지역별 관광사업체 수 구성비

(단위 : %)

구 분		합계	서울	부산	대구	인천	광주	대전	울산	세종	경기	강원	충북	충남	전북	전남	경북	경남	제주
여행업	일반여행업	100.0	61.8	3.4	1.9	2.4	2.0	1.6	0.3	0.1	7.3	1.3	1.0	0.1	2.4	2.3	1.3	2.1	8.4
	국외여행업	100.0	65.3	7.4	1.9	2.4	1.3	1.2	0.4	0.1	11.9	0.7	0.7	1.2	2.2	0.6	0.8	1.7	0.2
	국내여행업	100.0	20.7	4.7	2.5	3.3	1.7	2.0	0.8	0.1	10.3	2.4	2.5	2.8	3.0	5.5	4.7	3.3	29.7
	국내·외여행업	100.0	20.5	9.0	6.4	3.6	4.5	3.9	2.3	0.3	13.1	3.4	3.8	4.2	5.4	4.9	5.4	7.0	2.3
관광숙박업	관광호텔업	100.0	24.1	6.7	2.6	7.0	2.6	2.4	1.4	0.0	13.6	5.8	3.1	2.4	3.5	4.5	6.5	5.7	8.2
	기타호텔업	100.0	7.6	2.5	0.0	5.1	0.0	1.3	0.6	0.0	1.3	8.9	0.6	3.8	3.2	8.9	1.9	5.7	48.7
	휴양콘도미니엄업	100.0	0.0	2.0	0.0	1.0	0.0	0.0	0.0	0.0	8.6	31.5	4.6	7.6	3.0	4.1	9.1	6.1	22.3
관광객이용시설업	전문및종합휴양업	100.0	2.4	2.4	1.2	1.2	0.0	0.0	0.0	0.0	14.3	15.5	6.0	8.3	2.4	3.6	4.8	3.6	34.5
	자동차야영장업	100.0	0.0	1.9	0.0	5.6	0.0	0.0	0.0	0.0	18.5	16.7	1.9	11.1	7.4	14.8	9.3	7.4	5.6
	관광유람선업	100.0	5.1	10.3	0.0	10.3	0.0	0.0	0.0	0.0	7.7	0.0	10.3	12.8	15.4	0.0	12.8	15.4	
	관광공연장업	100.0	33.3	16.7	16.7	0.0	0.0	0.0	0.0	0.0	0.0	0.0	0.0	0.0	0.0	0.0	0.0	0.0	33.3
국제회의업	외국인전용관광기념품판매업	100.0	42.1	9.9	1.0	10.4	0.0	0.0	0.5	0.0	11.9	0.0	0.0	0.0	0.0	0.0	2.5	0.5	21.3
	국제회의시설업	100.0	23.1	7.7	7.7	23.1	7.7	7.7	0.0	0.0	7.7	0.0	0.0	0.0	0.0	0.0	0.0	7.7	7.7
카지노업	국제회의기획업	100.0	69.1	6.9	3.0	1.4	1.4	4.6	0.6	0.0	3.8	0.8	0.6	0.0	0.4	0.0	0.6	2.0	4.6
	카지노업	100.0	18.8	12.5	6.3	6.3	0.0	0.0	0.0	0.0	12.5	0.0	0.0	0.0	0.0	0.0	0.0	0.0	43.8
유원시설업	종합유원시설업	100.0	5.3	0.0	5.3	0.0	2.6	2.6	0.0	0.0	21.1	18.4	2.6	15.8	0.0	7.9	10.5	7.9	0.0
	일반유원시설업	100.0	4.6	4.2	4.2	5.0	1.2	0.4	2.7	0.4	21.6	11.6	3.9	7.3	5.0	9.7	6.2	5.4	6.6
	기타유원시설업	100.0	3.3	3.3	0.0	0.0	1.6	3.3	6.6	0.0	24.6	21.3	4.9	6.6	4.9	6.6	3.3	6.6	3.3
관광의시설업	관광유희음식점업	100.0	9.3	9.3	4.0	2.7	0.0	8.0	0.0	0.0	37.3	2.7	4.0	10.7	1.3	1.3	4.0	2.7	2.7
	관광극장유희업	100.0	14.3	8.8	5.4	8.8	4.1	2.7	1.4	0.0	28.6	5.4	1.4	0.7	4.1	2.7	4.1	6.1	1.4
	외국인전용유희음식점업	100.0	0.9	4.7	7.7	1.2	0.6	0.3	8.0	0.0	49.3	0.6	0.6	0.3	4.4	0.9	6.5	12.1	2.1
	관광식당업	100.0	35.1	7.8	3.0	5.1	2.3	3.9	2.9	0.0	21.5	2.2	1.1	2.5	2.5	0.7	1.0	4.4	3.9
	시내순환관광업	100.0	6.1	3.0	6.1	6.1	0.0	0.0	3.0	0.0	3.0	21.2	0.0	3.0	3.0	15.2	9.1	21.2	0.0
	관광사진업	100.0	88.2	5.9	0.0	0.0	0.0	0.0	0.0	0.0	0.0	0.0	0.0	0.0	0.0	0.0	0.0	0.0	5.9
	여행자동차터미널시설업	100.0	0.0	0.0	0.0	0.0	0.0	0.0	0.0	0.0	5.6	5.6	0.0	16.7	0.0	38.9	33.3	0.0	0.0
	관광펜션업	100.0	0.0	0.5	0.0	1.6	0.0	0.0	0.0	0.0	8.7	21.9	2.2	19.7	6.6	6.0	16.1	16.7	0.0
	관광레도업	100.0	0.0	6.7	6.7	0.0	0.0	0.0	0.0	0.0	13.3	46.7	0.0	0.0	6.7	13.3	6.7	0.0	0.0
	한우체험업	100.0	8.9	0.0	0.9	0.5	0.1	0.0	0.1	0.0	2.1	3.1	2.5	2.3	14.2	29.1	29.6	6.5	0.0
	외국인관광도시민박	100.0	55.9	7.1	2.4	5.4	1.9	0.3	0.3	0.0	14.4	1.2	0.0	0.2	7.1	0.3	2.4	1.0	0.0

〈표 IV-7〉 관광사업체 업종별 대표자 성별 추이

구 분		사업체 수				구성비		
		전체	남자	여자	공동대표	남자	여자	공동대표
전 체	2011년	16,144	11,569	4,283	293	71.7	26.5	1.8
	2012년	18,926	13,023	5,699	204	68.8	30.1	1.1
	2013년	18,441	12,685	5,534	222	68.8	30.0	1.2
	증감률/증감	[-2.6]	[-2.6]	[-2.9]	[8.8]	0.0	-0.1	0.1
여 행 업	2011년	10,725	7,793	2,822	110	72.7	26.3	1.0
	2012년	12,438	8,752	3,595	91	70.4	28.9	0.7
	2013년	11,722	8,199	3,459	64	69.9	29.5	0.5
	증감률/증감	[-5.8]	[-6.3]	[-3.8]	[-29.7]	-0.4	0.6	-0.2
관 광 속 박 업	2011년	920	753	118	49	81.8	12.8	5.3
	2012년	1,073	835	182	56	77.8	17.0	5.2
	2013년	1,074	835	181	59	77.7	16.9	5.5
	증감률/증감	[0.1]	[0.0]	[-0.5]	[5.4]	-0.1	-0.1	0.3
관 광 객 용 시 설 업	2011년	302	267	29	7	88.4	9.6	2.3
	2012년	353	286	63	4	81.0	17.8	1.1
	2013년	385	308	70	7	80.0	18.2	1.8
	증감률/증감	[9.1]	[7.7]	[11.1]	[75.0]	-1.0	0.3	0.7
국 제 회 의 업	2011년	398	301	87	10	75.6	21.9	2.5
	2012년	485	320	159	6	66.0	32.8	1.2
	2013년	508	404	97	7	79.5	19.1	1.4
	증감률/증감	[4.7]	[26.3]	[-39]	[16.7]	13.5	-13.7	0.1
카 지 노 업	2011년	16	16	0	0	100.0	0.0	0.0
	2012년	17	17	0	0	100.0	0.0	0.0
	2013년	16	16	0	0	100.0	0.0	0.0
	증감률/증감	[-5.9]	[-5.9]	[-]	[-]	0.0	0.0	0.0
유 시 설 업	2011년	368	288	79	1	78.3	21.5	0.3
	2012년	389	306	83	0	78.7	21.3	0.0
	2013년	358	301	48	9	84.1	13.4	2.5
	증감률/증감	[-8.0]	[-1.6]	[-42.2]	[-]	5.4	-7.9	2.5
관 광 의 시 설 업	2011년	3,415	2,152	1,147	116	63.0	33.6	3.4
	2012년	4,171	2,508	1,616	47	60.1	38.7	1.1
	2013년	4,378	2,621	1,680	76	59.9	38.4	1.7
	증감률/증감	[5.0]	[4.5]	[4.0]	[61.7]	-0.3	-0.4	0.6

2 대표자 성별

- 2013년 기준 관광사업체의 대표자 성별 구성비를 보면 남자가 전체의 68.8%, 여자 30.0%, 공동대표 1.2%로 전년과 비슷한 수준인 것으로 조사됨
- 세부 업종별로는 카지노 사업체는 모두 남자 대표만 존재하였고, 관광편의 시설업은 여자 대표자의 비율(38.4%)이, 관광숙박업은 공동대표의 비율(5.5%)이 다른 업종에 비해 상대적으로 높게 나타남

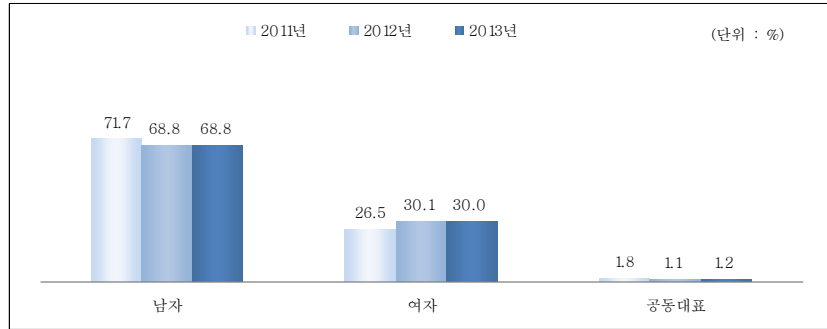

[그림 IV-3] 관광사업체 대표자 성별 구성비 추이

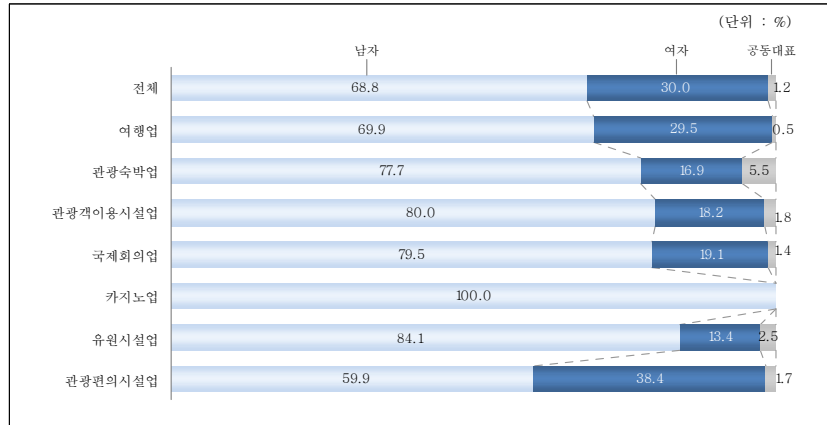

[그림 IV-4] 2013년 업종별 대표자 성별 구성비

3 설립 연도

○ 관광사업체 설립연도를 보면 2005년 이후 설립된 사업체가 11,760개 (63.8%), 2000~2004년에 설립된 사업체가 3,259개(17.7%)로 2000년 이후 설립된 사업체가 전체의 81.5%를 차지함

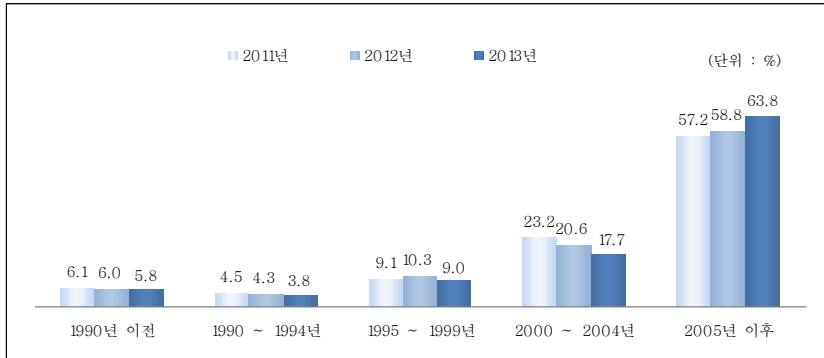

[그림 IV-5] 관광사업체 설립연도 구성비 추이

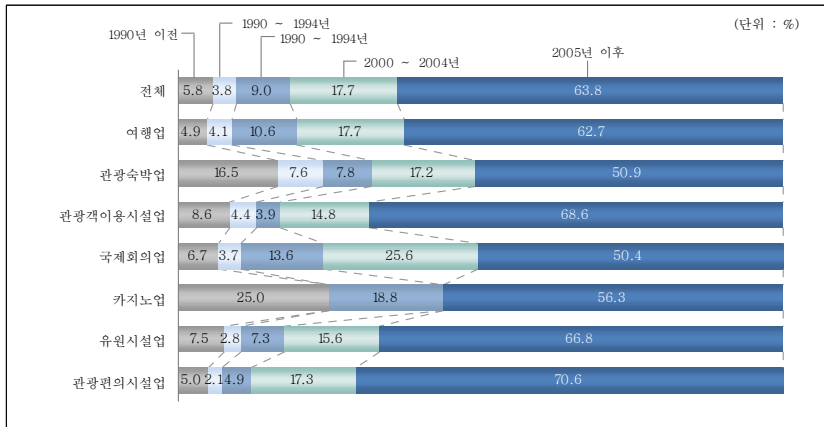

[그림 IV-6] 2013년 업종별 설립연도 구성비

(표 IV-8) 관광사업체 업종별 설립연도 추이

구분	전체	사업체 수					구성비					
		1990년 이전	1990년 ~ 1994년	1995년 ~ 1999년	2000년 ~ 2004년	2005년 이후	1990년 이전	1990년 ~ 1994년	1995년 ~ 1999년	2000년 ~ 2004년	2005년 이후	
전체	2011년	16,144	979	732	1,465	3,739	9,229	6.1	4.5	9.1	23.2	57.2
	2012년	18,926	1,142	808	1,942	3,900	11,134	6.0	4.3	10.3	20.6	58.8
	2013년	18,441	1,061	700	1,661	3,259	11,760	5.8	3.8	9.0	17.7	63.8
	증감률	[-2.6]	[-7.1]	[-13.4]	[-14.5]	[-16.4]	[5.6]	-0.3	-0.5	-1.3	-2.9	4.9
여행업	2011년	10,725	421	517	1,117	2,502	6,167	3.9	4.8	10.4	23.3	57.5
	2012년	12,438	599	616	1,514	2,647	7,062	4.8	5.0	12.2	21.3	56.8
	2013년	11,722	569	478	1,248	2,073	7,355	4.9	4.1	10.6	17.7	62.7
	증감률	[-5.8]	[-5.0]	[-22.4]	[-17.6]	[-21.7]	[4.1]	0.1	-0.9	-1.5	-3.6	6.0
관광숙박업	2011년	920	208	59	80	221	352	22.6	6.4	8.7	24.0	38.3
	2012년	1,073	212	94	97	214	456	19.8	8.8	9.0	19.9	42.5
	2013년	1,074	177	82	84	185	547	16.5	7.6	7.8	17.2	50.9
	증감률	[0.1]	[-16.5]	[-12.8]	[-13.4]	[-13.6]	[20.0]	-3.3	-1.1	-1.2	-2.7	8.4
관광객이용시설업	2011년	302	51	27	23	40	160	16.9	8.9	7.6	13.2	53.0
	2012년	353	36	20	29	50	218	10.2	5.7	8.2	14.2	61.8
	2013년	385	33	17	15	57	264	8.6	4.4	3.9	14.8	68.6
	증감률	[9.1]	[-8.3]	[-15]	[-48.3]	[14.0]	[21.1]	-1.6	-1.3	-4.3	0.6	6.8
국제회의업	2011년	398	31	25	44	113	185	7.8	6.3	11.1	28.4	46.5
	2012년	485	16	19	59	143	249	3.3	3.9	12.2	29.5	51.3
	2013년	508	34	19	69	130	256	6.7	3.7	13.6	25.6	50.4
	증감률	[4.7]	[112.5]	[0.0]	[16.9]	[-9.1]	[2.8]	3.4	-0.2	1.4	-3.9	-0.9
카지노업	2011년	16	5	1	3	1	6	31.3	6.3	18.8	6.3	37.5
	2012년	17	4	1	3	0	9	23.5	5.9	17.6	0.0	52.9
	2013년	16	4	0	3	0	9	25.0	0.0	18.8	0.0	56.3
	증감률	[-5.9]	[0.0]	[-100.0]	[0.0]	[-]	[0.0]	1.5	-5.9	1.1	0.0	3.3
유원시설업	2011년	368	49	17	44	69	189	13.3	4.6	12.0	18.8	51.4
	2012년	389	26	12	41	70	239	6.7	3.1	10.5	18.0	61.4
	2013년	358	27	10	26	56	239	7.5	2.8	7.3	15.6	66.8
	증감률	[-8.0]	[3.8]	[-16.7]	[-36.6]	[-20.0]	[0.0]	0.9	-0.3	-3.3	-2.4	5.3
관광편의시설업	2011년	3,415	213	85	154	793	2,170	6.2	2.5	4.5	23.2	63.5
	2012년	4,171	248	46	198	776	2,902	5.9	1.1	4.7	18.6	69.6
	2013년	4,378	218	94	216	758	3,092	5.0	2.1	4.9	17.3	70.6
	증감률	[5.0]	[-12.1]	[104.3]	[9.1]	[-2.3]	[6.5]	-1.0	1.0	0.2	-1.3	1.1

4 존속 기간

- 2013년 기준 관광사업체의 평균 존속기간은 7.9년으로 2012년과 비슷한 평균 존속기간을 보임
- 업종별로는 카지노의 평균 존속기간이 13.6년으로 가장 길었고, 관광숙박업(11.4년), 국제회의업(10.3년) 등의 순으로 나타남

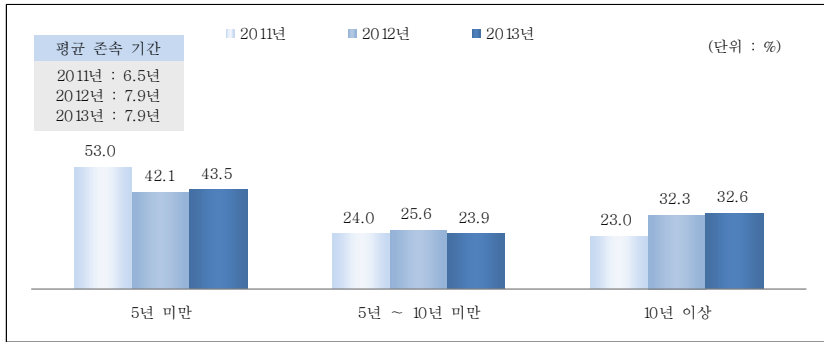

[그림 IV-7] 관광사업체 존속 기간 구성비 추이

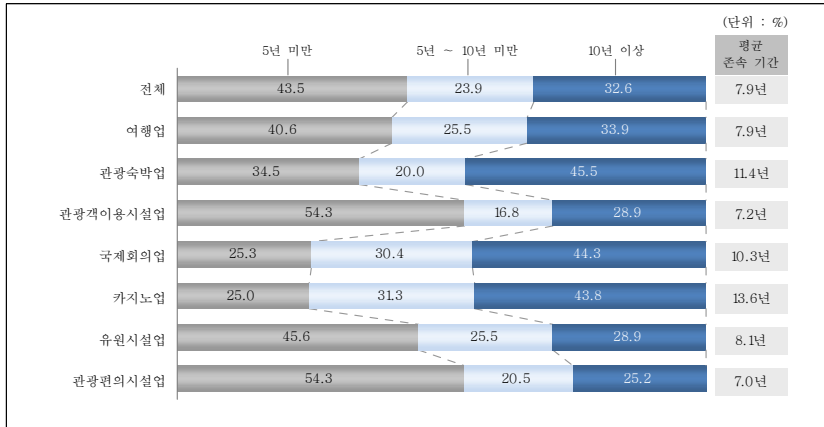

[그림 IV-8] 2013년 업종별 존속 기간 구성비

[표 IV-9] 관광사업체 업종별 존속 기간 추이

(단위 : 개, %, %p, 년)

구분	연도	사업체 수				구성비			평균 존속 기간
		전체	5년 미만	5년 ~ 10년 미만	10년 이상	5년 미만	5년 ~ 10년 미만	10년 이상	
전체	2011년	16,144	8,562	3,869	3,713	53.0	24.0	23.0	6.5
	2012년	18,926	7,971	4,846	6,109	42.1	25.6	32.3	7.9
	2013년	18,441	8,013	4,412	6,016	43.5	23.9	32.6	7.9
	증감률증감	[-2.6]	[0.5]	[-8.9]	[-1.5]	1.3	-1.7	0.3	0.0
여행업	2011년	10,725	5,738	2,533	2,454	53.5	23.6	22.9	6.0
	2012년	12,438	4,872	3,195	4,371	39.2	25.7	35.1	7.9
	2013년	11,722	4,761	2,986	3,975	40.6	25.5	33.9	7.9
	증감률증감	[-5.8]	[-2.3]	[-6.6]	[-9.1]	1.4	-0.2	-1.2	0.0
관광숙박업	2011년	920	316	231	373	34.3	25.1	40.5	11.8
	2012년	1,073	327	247	499	30.5	23.0	46.5	12.2
	2013년	1,074	371	214	489	34.5	19.9	45.5	11.4
	증감률증감	[0.1]	[13.3]	[-13.2]	[-2.0]	4.1	-3.0	-0.9	-0.8
관광객이용시설업	2011년	302	144	43	115	47.7	14.2	38.1	9.8
	2012년	353	155	89	109	43.9	25.2	30.9	8.8
	2013년	385	209	65	111	54.3	16.9	28.8	7.2
	증감률증감	[9.1]	[34.4]	[-26.8]	[2.1]	10.4	-8.4	-2.0	-1.6
국제회의업	2011년	398	156	124	118	39.2	31.2	29.6	8.8
	2012년	485	145	164	176	29.9	33.8	36.3	8.6
	2013년	508	129	155	225	25.4	30.5	44.3	10.3
	증감률증감	[4.7]	[-11.4]	[-5.7]	[27.8]	-4.6	-3.4	8.0	1.7
카지노업	2011년	16	3	4	9	18.8	25	56.3	14.8
	2012년	17	4	5	8	23.5	29.4	47.1	13.2
	2013년	16	4	5	7	25.0	31.3	43.8	13.6
	증감률증감	[-5.9]	[0.0]	[0.0]	[-12.5]	1.5	1.8	-3.3	0.4
유원시설업	2011년	368	179	70	119	48.6	19	32.3	9.1
	2012년	389	188	89	112	48.3	23.0	28.8	7.6
	2013년	358	163	91	104	45.6	25.4	29.1	8.1
	증감률증감	[-8.0]	[-13.0]	[2.2]	[-7.5]	-2.7	2.5	0.1	0.5
관광편의시설업	2011년	3,415	2,027	864	525	59.4	25.3	15.4	5.7
	2012년	4,171	2,281	1,057	834	54.7	25.3	20.0	6.5
	2013년	4,378	2,377	896	1,105	54.3	20.5	25.2	7.0
	증감률증감	[5.0]	[4.2]	[-15.2]	[32.5]	-0.4	-4.9	5.2	0.5

〈표 IV-10〉 관광사업체 업종별 조직 형태 추이

(단위 : 개, %, %p)

구분	연도	사업체 수					구성비			
		전체	개인사업체	회사법인	회사의법인	비법인단체	개인사업체	회사법인	회사의법인	비법인단체
전체	2011년	16,144	6,426	9,464	198	56	39.8	58.6	1.2	0.3
	2012년	18,926	7,212	11,300	358	56	38.1	59.7	1.9	0.3
	2013년	18,441	7,264	10,878	248	51	39.4	59.0	1.3	0.3
	증감률	[-2.6]	[0.7]	[-3.7]	[-30.7]	[-8.9]	1.3	-0.7	-0.5	0.0
여행업	2011년	10,725	2,706	7,888	106	25	25.2	73.5	1.0	0.2
	2012년	12,438	2,720	9,434	285	0	21.9	75.8	2.3	0.0
	2013년	11,722	2,727	8,854	142	0	23.3	75.5	1.2	0.0
	증감률	[-5.8]	[0.3]	[-6.1]	[-50.2]	[-]	1.4	-0.3	-1.1	0.0
관광숙박업	2011년	920	265	635	19	1	28.8	69.0	2.1	0.1
	2012년	1,073	347	708	18	0	32.3	66.0	1.7	0.0
	2013년	1,074	394	661	19	0	36.7	61.5	1.8	0.0
	증감률	[0.1]	[13.5]	[-6.6]	[5.6]	[-]	4.4	-4.5	0.1	0.0
관광객이용시설업	2011년	302	132	160	6	5	43.7	53.0	2.0	1.7
	2012년	353	152	178	16	6	43.1	50.4	4.5	1.7
	2013년	385	153	218	4	11	39.7	56.6	1.0	2.9
	증감률	[9.1]	[0.7]	[22.5]	[-75.0]	[83.3]	-3.4	6.2	-3.5	1.2
국제회의업	2011년	398	17	361	20	0	4.3	90.7	5.0	0.0
	2012년	485	35	445	5	0	7.2	91.8	1.0	0.0
	2013년	508	23	449	32	4	4.5	88.4	6.3	0.8
	증감률	[4.7]	[-34.3]	[0.9]	[540.0]	[-]	-2.7	-3.4	5.3	0.8
카지노업	2011년	16	0	16	0	0	0.0	100.0	0.0	0.0
	2012년	17	0	17	0	0	0.0	100.0	0.0	0.0
	2013년	16	0	16	0	0	0.0	100.0	0.0	0.0
	증감률	[-5.9]	[-]	[-5.9]	[-]	[-]	0.0	0.0	0.0	0.0
유원시설업	2011년	368	175	158	19	16	47.6	42.9	5.2	4.3
	2012년	389	165	179	21	24	42.4	46.0	5.4	6.2
	2013년	358	147	178	15	18	41.1	49.7	4.2	5.0
	증감률	[-8.0]	[-10.9]	[-0.6]	[-28.6]	[-25.0]	-1.3	3.7	-1.2	-1.2
관광관련시설업	2011년	3,415	3,131	246	28	10	91.7	7.2	0.8	0.3
	2012년	4,171	3,794	337	14	26	91.0	8.1	0.3	0.6
	2013년	4,378	3,820	502	37	18	87.3	11.5	0.8	0.4
	증감률	[5.0]	[0.7]	[49.0]	[164.3]	[-30.8]	-3.7	3.4	0.5	-0.2

5 조직 형태

- 관광사업체의 조직형태를 살펴보면 회사법인이 10,878개로 전체의 59.0%를 차지하였으며, 회사 외 법인 형태의 관광사업체가 전년 대비 30.7%p 감소한 것으로 조사됨
- 업종별로 살펴보면 여행업(8,854개), 관광숙박업(661개), 관광객이용시설업(218개), 국제회의업(449개), 카지노업(16개), 유원시설업(178개)은 회사법인인 사업체가 많은 반면, 관광관련시설업(3,820개)은 개인사업체의 수가 더 많은 것으로 조사됨

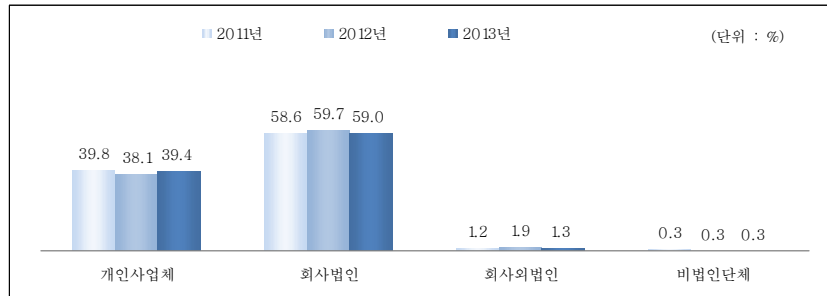

[그림 IV-9] 관광사업체 조직 형태 구성비 추이

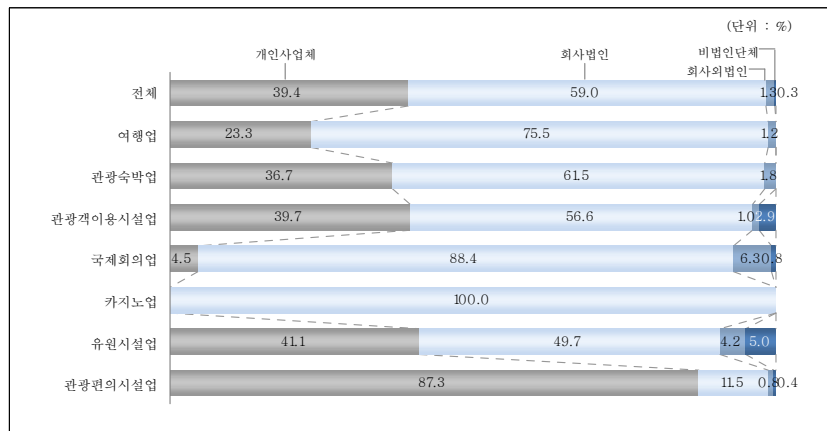

[그림 IV-10] 2013년 업종별 조직 형태 구성비

6 사업체 형태

○ 관광사업체의 대부분이 단독사업체(15,914개, 86.3%)인 것으로 조사된 가운데, 본사(점), 본부/중앙회 형태의 사업체가 전년 대비 66.8%p 증가한 것으로 나타남

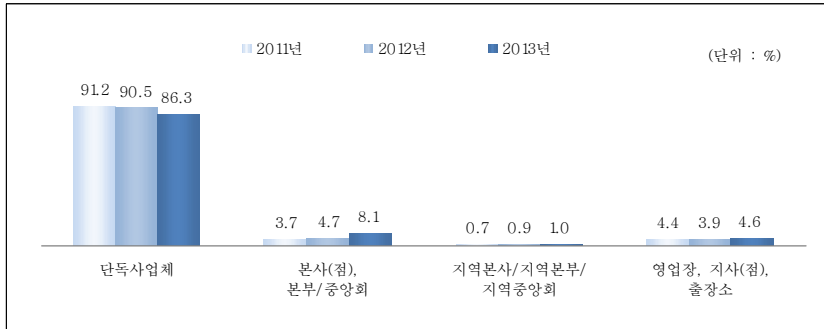

[그림 IV-11] 관광사업체 사업체 형태 구성비 추이

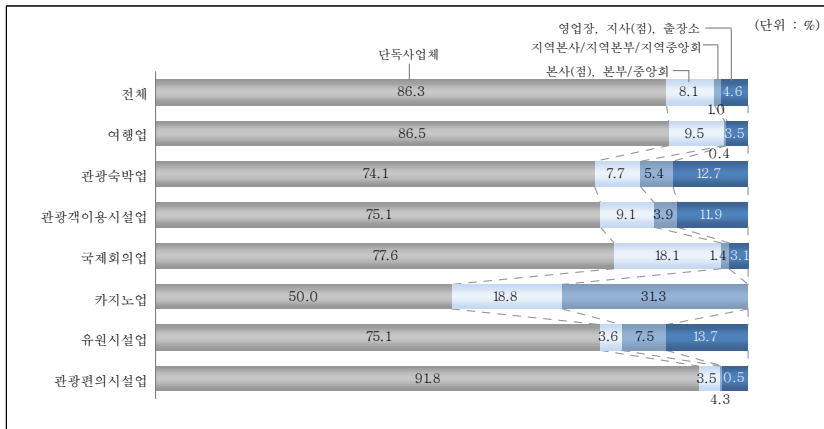

[그림 IV-12] 2013년 업종별 사업체 형태 구성비

〈표 IV-11〉 관광사업체 업종별 사업체 형태 추이

(단위 : 개, %, %p)

구분	연도	사업체 수					구성비			
		전체	단독사업체	본사(점), 본부/중앙회	지역본사, 지역본부, 지역중앙회	영업장, 지사(점), 출장소	단독사업체	본사(점), 본부/중앙회	지역본사, 지역본부, 지역중앙회	영업장, 지사(점), 출장소
전체	2011년	16,144	14,722	604	114	705	91.2	3.7	0.7	4.4
	2012년	18,926	17,125	897	163	741	90.5	4.7	0.9	3.9
	2013년	18,441	15,914	1,496	184	847	86.3	8.1	1.0	4.6
	증감률/증감	[-2.6]	[-7.1]	[66.8]	[12.9]	[14.3]	-4.2	3.4	0.1	0.7
여행업	2011년	10,725	10,054	391	39	241	93.7	3.6	0.4	2.2
	2012년	12,438	11,329	702	84	322	91.1	5.6	0.7	2.6
	2013년	11,722	10,142	1,117	50	413	86.5	9.5	0.4	3.5
	증감률/증감	[-5.8]	[-10.5]	[59.1]	[-40.5]	[28.3]	-4.6	3.9	-0.3	0.9
관광숙박업	2011년	920	631	56	23	210	68.6	6.1	2.5	22.8
	2012년	1,073	803	45	38	187	74.8	4.2	3.5	17.4
	2013년	1,074	796	83	58	136	74.1	7.7	5.4	12.7
	증감률/증감	[0.1]	[-0.9]	[84.4]	[52.6]	[-27.3]	-0.7	3.5	1.9	-4.7
관광객이용시설업	2011년	302	234	11	5	52	77.5	3.6	1.7	17.2
	2012년	353	289	25	4	35	81.9	7.1	1.1	9.9
	2013년	385	289	35	15	46	75.1	9.1	3.9	11.9
	증감률/증감	[9.1]	[0.0]	[40.0]	[275.0]	[31.4]	-6.8	2.0	2.8	2.0
국제회의업	2011년	398	299	75	10	14	75.1	18.8	2.5	3.5
	2012년	485	392	83	4	6	80.8	17.1	0.8	1.2
	2013년	508	394	92	7	16	77.6	18.1	1.4	3.1
	증감률/증감	[4.7]	[0.5]	[10.8]	[75.0]	[166.7]	-3.2	1.0	0.6	1.9
카지노업	2011년	16	7	3	6	0	43.8	18.8	37.5	0.0
	2012년	17	8	3	6	0	47.1	17.6	35.3	0.0
	2013년	16	8	3	5	0	50.0	18.8	31.3	0.0
	증감률/증감	[-5.9]	[0.0]	[0.0]	[-16.7]	[-]	2.9	1.2	-4.1	0.0
유원시설업	2011년	368	303	8	5	52	82.3	2.2	1.4	14.1
	2012년	389	299	8	9	73	76.9	2.1	2.3	18.8
	2013년	358	269	13	27	49	75.1	3.6	7.5	13.7
	증감률/증감	[-8.0]	[-10.0]	[62.5]	[200.0]	[-32.9]	-1.8	1.5	5.2	-5.1
관광편의시설업	2011년	3,415	3,194	59	26	135	93.5	1.7	0.8	4.0
	2012년	4,171	4,005	31	19	117	96.0	0.7	0.5	2.8
	2013년	4,378	4,017	153	22	187	91.8	3.5	0.5	4.3
	증감률/증감	[5.0]	[0.3]	[393.5]	[15.8]	[59.8]	-4.2	2.8	0.0	1.5

〈표 IV-12〉 관광사업체 업종별 자본금 추이

(단위 : 개, %, %o, 백만원)

구 분	전체	사업체 수				구성비				평균 자본금	
		1억원 미만	1억원 ~ 3억원 미만	3억원 ~ 5억원 미만	5억원 이상	1억원 미만	1억원 ~ 3억원 미만	3억원 ~ 5억원 미만	5억원 이상		
전 체	2011년	16,144	4,556	7,334	1,942	2,312	28.2	45.4	12.0	14.3	863
	2012년	18,598	5,270	8,756	1,937	2,634	28.3	47.1	10.4	14.2	912
	2013년	17,852	5,198	7,664	2,194	2,796	29.1	42.9	12.3	15.7	1,157
	증감률	[-4.0]	[-1.4]	[-12.5]	[13.3]	[6.2]	0.8	-4.2	1.9	1.5	245
여 행업	2011년	10,725	3,153	5,733	1,272	567	29.4	53.5	11.9	5.3	238
	2012년	12,438	3,732	6,879	1,337	491	30.0	55.3	10.7	3.9	193
	2013년	11,722	3,897	6,019	1,398	408	33.2	51.3	11.9	3.5	208
	증감률	[-5.8]	[4.4]	[-12.5]	[4.6]	[-16.9]	3.2	-4.0	1.2	-0.4	15
관 광 숙박업	2011년	920	132	82	56	650	14.3	8.9	6.1	70.7	7,641
	2012년	1,073	181	66	61	765	16.9	6.2	5.7	71.3	8,675
	2013년	1,074	111	64	59	841	10.3	6.0	5.5	78.3	11,104
	증감률	[0.1]	[-38.7]	[-3.0]	[-3.3]	[9.9]	-6.6	-0.2	-0.2	7.0	2,429
관 광객 이 용 시 설업	2011년	302	61	85	33	123	20.2	28.1	10.9	40.7	2,833
	2012년	353	75	93	32	153	21.2	26.3	9.1	43.3	2,791
	2013년	385	73	87	50	175	19.0	22.6	13.0	45.5	3,131
	증감률	[9.1]	[-2.7]	[-6.5]	[56.3]	[14.4]	-2.2	-3.7	3.9	2.2	340
국 제 회 의업	2011년	398	74	126	78	119	18.6	31.7	19.6	29.9	2,700
	2012년	485	75	199	93	117	15.5	41.0	19.2	24.1	3,157
	2013년	508	87	198	76	147	17.1	39.0	15.0	28.9	4,169
	증감률	[4.7]	[16.0]	[-0.5]	[-18.3]	[25.6]	1.6	-2.0	-4.2	4.8	1,012
카 지노업	2011년	16	2	2	1	11	12.5	12.5	6.3	68.8	17,212
	2012년	17	0	2	0	15	0.0	11.8	0.0	88.2	17,340
	2013년	16	1	2	0	13	6.3	12.5	0.0	81.3	17,983
	증감률	[-5.9]	[-]	[0]	[-]	[-13.3]	6.3	0.7	0.0	-7.0	643
유 원 시 설업	2011년	368	160	89	14	105	43.5	24.2	3.8	28.5	1,749
	2012년	389	99	74	37	178	25.4	19.0	9.5	45.8	2,077
	2013년	358	62	86	33	177	17.3	24.0	9.2	49.4	2,277
	증감률	[-8.0]	[-37.4]	[16.2]	[-10.8]	[-0.6]	-8.1	5.0	-0.3	3.6	200
관 광 편 의 시 설업	2011년	3,415	974	1,216	487	738	28.5	35.6	14.3	21.6	441
	2012년	3,843	1,108	1,443	377	915	28.8	37.5	9.8	23.8	428
	2013년	3,789	968	1,208	578	1,035	25.5	31.9	15.3	27.3	494
	증감률	[-1.4]	[-12.6]	[-16.3]	[53.3]	[13.1]	-3.3	-5.6	5.5	3.5	66

주 : 관광편의시설업 중 외국인도시민박업은 관광진흥법 시행령 제2조6항에 의거, 도시 지역의 주민이 거주하고 있는 주택(단독, 다가구, 아파트, 연립, 다세대 주택)을 이용하여 운영되는 업종으로서 사업장이 사업자의 거주지와 동일한 특성을 지님. 즉, 외국인관광 도시민박업 운영을 위한 자본금 산정 시 주택 가격·주택 임대료도 포함되어야 하지만, 이를 해당 업종에 국한시켜 정확히 구분하는데 한계가 있으므로 자본금에 한해 본 조사 대상 항목에서 제외함

7 자본금

- 2013년 기준 관광사업체의 평균 자본금은 약 11.6억 원으로 2011년 이후 지속적으로 증가하고 있는 추세임
- 업종별로는 관광객이용시설업의 경우 자본금 3억원~5억원 미만의 사업체가 전년 대비 56.3%p 증가하였으며, 국제회의업은 자본금 5억원 이상 사업체가 25.6%p 증가한 것으로 나타남

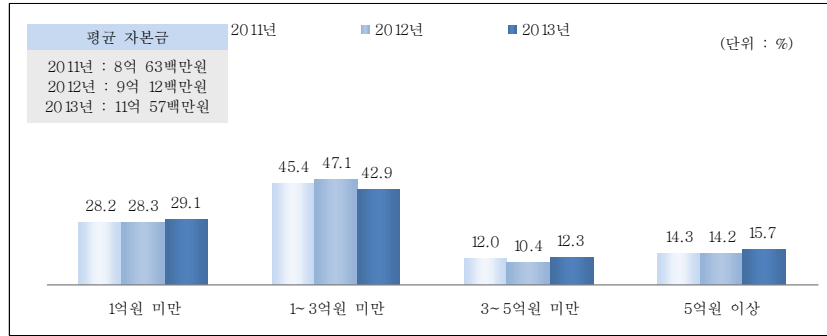

〈그림 IV-13〉 관광사업체 자본금 구성비 추이

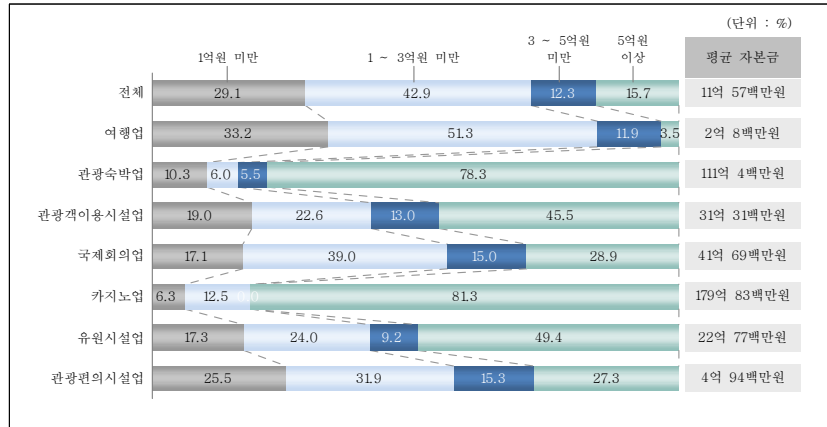

〈그림 IV-14〉 2013년 업종별 자본금 구성비

8 건물 연면적

1) 업종별 건물 연면적

- 2013년 기준 관광사업체 평균 건물 연면적은 1,640㎡로 2012년 대비 51㎡ 증가함
- 건물 연면적이 50㎡ 미만인 사업체가 전년 대비 5.4%p 증가하였으며, 특히 국제회의업(39.5%p)의 증가율이 상대적으로 높게 나타남

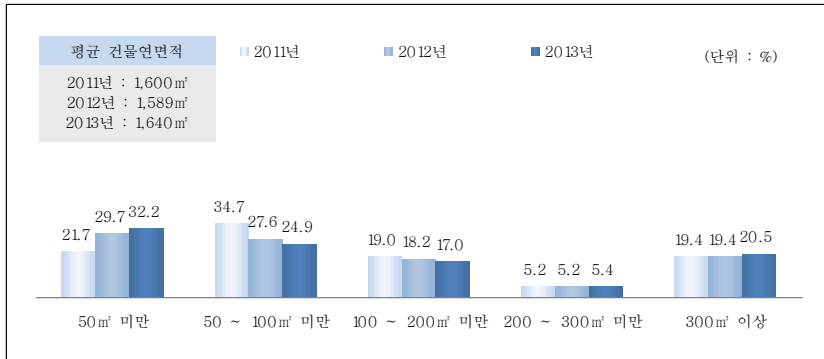

[그림 IV-15] 관광사업체 건물 연면적 구성비 추이

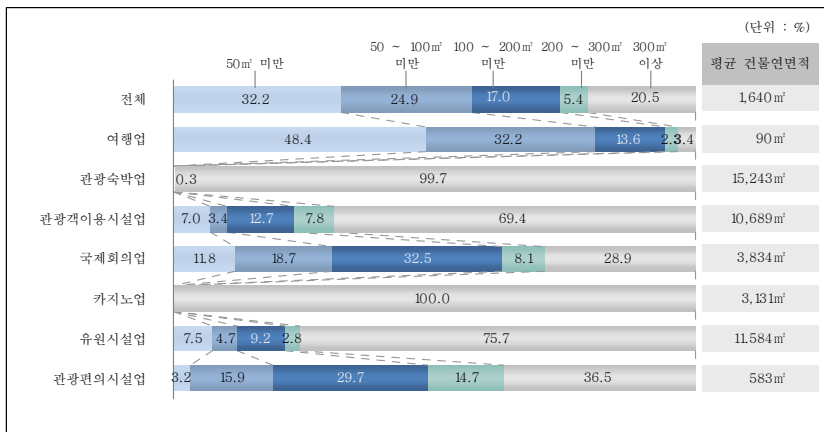

[그림 IV-16] 2013년 업종별 건물 연면적 구성비

〈표 IV-13〉 관광사업체 업종별 건물 연면적 추이

(단위 : 개, %, %p, ㎡)

구분	전체	사업체 수					구성비					평균 건물 연면적	
		50㎡ 미만	50㎡ ~ 100㎡ 미만	100㎡ ~ 200㎡ 미만	200㎡ ~ 300㎡ 미만	300㎡ 이상	50㎡ 미만	50㎡ ~ 100㎡ 미만	100㎡ ~ 200㎡ 미만	200㎡ ~ 300㎡ 미만	300㎡ 이상		
전체	2011년	16,144	3,508	5,598	3,070	838	3,130	21.7	34.7	19.0	5.2	19.4	1,600
	2012년	18,926	5,628	5,219	3,439	978	3,663	29.7	27.6	18.2	5.2	19.4	1,589
	2013년	18,441	5,932	4,598	3,140	997	3,775	32.2	24.9	17.0	5.4	20.5	1,640
	증감률	[-2.6]	[5.4]	[-11.9]	[-8.7]	[1.9]	[3.1]	2.5	-2.7	-1.2	0.2	1.1	51
여행업	2011년	10,725	3,232	5,132	1,843	169	349	30.1	47.9	17.2	1.6	3.3	128
	2012년	12,438	5,346	4,612	1,715	234	531	43.0	37.1	13.8	1.9	4.3	128
	2013년	11,722	5,676	3,779	1,595	269	403	48.4	32.2	13.6	2.3	3.4	90
	증감률	[-5.8]	[6.2]	[-18.1]	[-7.0]	[15.0]	[-24.1]	5.4	-4.9	-0.2	0.4	-0.9	-38
관광숙박업	2011년	920	48	0	6	0	866	5.2	0.0	0.7	0.0	94.1	16,514
	2012년	1,073	0	2	2	3	1,066	0.0	0.2	0.2	0.3	99.3	16,458
	2013년	1,074	0	0	0	3	1,071	0.0	0.0	0.0	0.3	99.7	15,243
	증감률	[0.1]	[-]	[-100.0]	[-100.0]	[0.0]	[0.5]	0.0	-0.2	-0.2	0.0	0.4	-1,215
관광객이용시설업	2011년	302	37	9	36	38	183	12.3	3.0	11.9	12.6	60.6	8,558
	2012년	353	32	16	49	30	226	9.1	4.5	13.9	8.5	64.0	9,040
	2013년	385	27	13	49	30	267	7.0	3.4	12.7	7.8	69.4	10,689
	증감률	[9.1]	[-15.6]	[-18.8]	[0.0]	[0.0]	[18.1]	-2.1	-1.1	-1.2	-0.7	5.4	1,649
국제회의업	2011년	398	14	52	156	50	126	3.5	13.1	39.2	12.6	31.7	2,044
	2012년	485	43	68	176	77	121	8.9	14.0	36.3	15.9	24.9	2,383
	2013년	508	60	95	165	41	147	11.8	18.7	32.5	8.1	28.9	3,834
	증감률	[4.7]	[39.5]	[39.7]	[-6.3]	[-46.8]	[21.5]	2.9	4.7	-3.8	-7.8	4.0	1,451
카지노업	2011년	16	0	0	0	0	16	0.0	0.0	0.0	0.0	100.0	4,238
	2012년	17	0	0	0	0	17	0.0	0.0	0.0	0.0	100.0	4,351
	2013년	16	0	0	0	0	16	0.0	0.0	0.0	0.0	100.0	3,131
	증감률	[-5.9]	[-]	[-]	[-]	[-]	[-5.9]	0.0	0.0	0.0	0.0	0.0	-1,220
유원시설업	2011년	368	58	24	37	19	230	15.8	6.5	10.1	5.2	62.5	10,131
	2012년	389	28	18	52	27	265	7.2	4.6	13.4	6.9	68.1	10,473
	2013년	358	27	17	33	10	271	7.5	4.7	9.2	2.8	75.7	11,584
	증감률	[-8.0]	[-3.6]	[-5.6]	[-36.5]	[-63.0]	[2.3]	0.3	0.1	-4.2	-4.1	7.6	1,111
관광편의시설업	2011년	3,415	119	382	993	562	1,359	3.5	11.2	29.1	16.5	39.8	608
	2012년	4,171	180	503	1,445	607	1,437	4.3	12.1	34.6	14.6	34.5	559
	2013년	4,378	142	695	1,299	643	1,600	3.2	15.9	29.7	14.7	36.5	583
	증감률	[5.0]	[-21.1]	[38.2]	[-10.1]	[5.9]	[11.3]	-1.1	3.8	-4.9	0.1	2.0	24

2) 소유형태별 건물 연면적

- 소유형태별 건물 연면적을 살펴보면, 소유 1,355㎡, 임차 265㎡, 기타 12㎡무상 9㎡의 순서임
- 소유면적의 경우 관광숙박업의 평균 연면적이 14,167㎡로 가장 넓었고, 임차면적은 국제회의업(2,504㎡), 무상면적은 유원시설업(111㎡)이 가장 넓은 것으로 나타남

〈표 IV-14〉 2013년 관광사업체 소유형태별 건물 연면적

구분	사업체 수							구성비							평균 건물 연면적
	전체	없음	50㎡ 미만	50㎡ ~ 100㎡ 미만	100㎡ ~ 200㎡ 미만	200㎡ ~ 300㎡ 미만	300㎡ 이상	없음	50㎡ 미만	50㎡ ~ 100㎡ 미만	100㎡ ~ 200㎡ 미만	200㎡ ~ 300㎡ 미만	300㎡ 이상		
전체	18,441	-	5,932	4,598	3,140	997	3,775	-	32.2	24.9	17.0	5.4	20.5	1,640	
소유	소계	18,441	14,024	456	632	828	311	2,191	76.0	2.5	3.4	4.5	1.7	11.9	1,355
	여행업	11,722	10,807	364	267	144	28	113	92.2	3.1	2.3	1.2	0.2	1.0	12
	관광숙박업	1,074	96	0	0	0	3	975	8.9	0.0	0.0	0.0	0.3	90.8	14,167
	관광객이용시설업	385	214	6	8	24	9	125	55.6	1.6	2.1	6.2	2.3	32.5	9,725
	국제회의업	508	423	0	16	29	8	32	83.3	0.0	3.1	5.7	1.6	6.3	1,207
	카지노업	16	14	0	0	0	2	87.5	0.0	0.0	0.0	0.0	0.0	12.5	932
	유원시설업	358	157	6	10	5	3	177	43.9	1.7	2.8	1.4	0.8	49.4	10,048
임차	관광편의시설업	4,378	2,312	80	332	626	262	767	52.8	1.8	7.6	14.3	6.0	17.5	378
	소계	18,441	4,493	5,360	3,945	2,323	699	1,622	24.4	29.1	21.4	12.6	3.8	8.8	265
	여행업	11,722	1,037	5,216	3,486	1,467	248	269	8.8	44.5	29.7	12.5	2.1	2.3	77
	관광숙박업	1,074	857	2	6	9	6	195	79.8	0.2	0.6	0.8	0.6	18.2	923
	관광객이용시설업	385	175	19	8	29	22	132	45.5	4.9	2.1	7.5	5.7	34.3	820
	국제회의업	508	80	55	94	131	36	112	15.7	10.8	18.5	25.8	7.1	22.0	2,504
	카지노업	16	2	0	0	0	0	14	12.5	0.0	0.0	0.0	0.0	87.5	2,199
무상	유원시설업	358	209	7	10	32	6	94	58.4	2.0	2.8	8.9	1.7	26.3	1,403
	관광편의시설업	4,378	2,133	61	342	655	381	805	48.7	1.4	7.8	15.0	8.7	18.4	197
	소계	18,441	18,096	212	27	43	23	40	98.1	1.1	0.1	0.2	0.1	0.2	9
	여행업	11,722	11,527	166	3	9	17	0	98.3	1.4	0.0	0.1	0.1	0.0	1
	관광숙박업	1,074	1,042	24	1	3	1	3	97.0	2.2	0.1	0.3	0.1	0.3	38
	관광객이용시설업	385	367	5	0	5	1	7	95.3	1.3	0.0	1.3	0.3	1.8	86
	국제회의업	508	508	0	0	0	0	0	100.0	0.0	0.0	0.0	0.0	0.0	0
기타	카지노업	16	16	0	0	0	0	0	100.0	0.0	0.0	0.0	0.0	0.0	0
	유원시설업	358	347	2	0	0	4	5	96.9	0.6	0.0	0.0	1.1	1.4	111
	관광편의시설업	4,378	4,288	16	23	26	0	25	97.9	0.4	0.5	0.6	0.0	0.6	8
	소계	18,441	18,344	46	12	4	1	34	99.5	0.2	0.1	0.0	0.0	0.2	12
	여행업	11,722	11,720	2	0	0	0	0	100.0	0.0	0.0	0.0	0.0	0.0	0
	관광숙박업	1,074	1,033	11	10	4	1	15	96.2	1.0	0.9	0.4	0.1	1.4	116
	관광객이용시설업	385	374	5	1	0	0	5	97.1	1.3	0.3	0.0	0.0	1.3	58
국제회의업	508	493	10	0	0	0	6	97.0	2.0	0.0	0.0	0.0	1.2	123	
카지노업	16	16	0	0	0	0	0	100.0	0.0	0.0	0.0	0.0	0.0	0	
유원시설업	358	350	2	1	0	0	5	97.8	0.6	0.3	0.0	0.0	1.4	23	
관광편의시설업	4,378	4,359	16	0	0	0	3	99.6	0.4	0.0	0.0	0.0	0.1	1	

9 편의시설 연면적

1) 업종별 편의시설 연면적

- 2013년 기준 관광사업체 편의시설 평균 연면적은 312㎡로 2012년과 비교하여 15㎡ 감소한 것으로 나타남
- 대부분의 관광사업체가 편의시설이 없다(90.6%)고 응답한 가운데, 편의시설 연면적 500㎡~1000㎡ 미만 사업체(48.4%)의 감소율이 상대적으로 크게 나타남

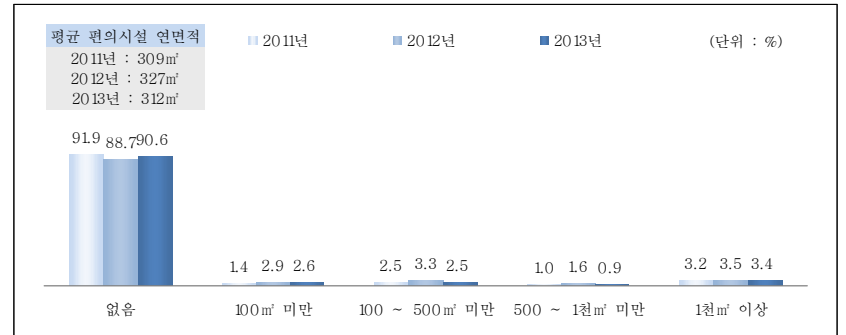

[그림 IV-17] 관광사업체 편의시설 연면적 구성비 추이

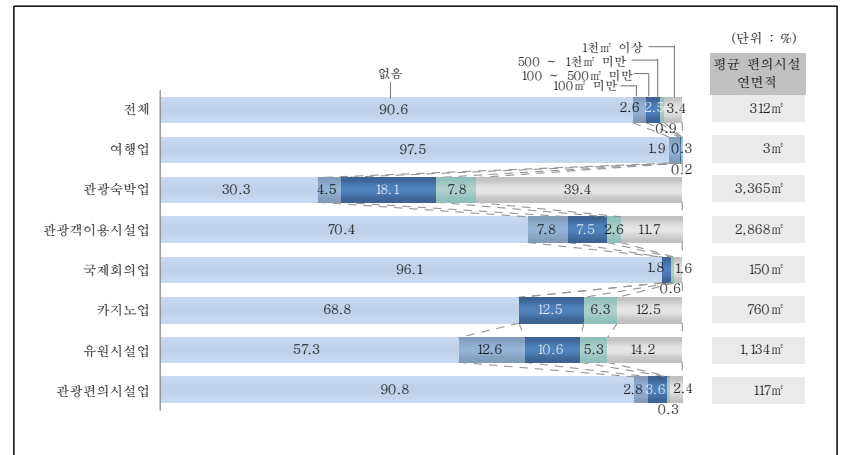

[그림 IV-18] 2013년 업종별 편의시설 연면적 구성비

〈표 IV-15〉 관광사업체 업종별 편의시설 연면적 추이

(단위 : 개, %, %p, ㎡)

구 분	사업체 수						구성비						평균 편의 시설 연면적
	전체	없음	100㎡ 미만	100㎡ ~ 500㎡ 미만	500㎡ ~ 1,000㎡ 미만	1,000㎡ 이상	없음	100㎡ 미만	100㎡ ~ 500㎡ 미만	500㎡ ~ 1,000㎡ 미만	1,000㎡ 이상		
전 체	2011년	16,144	14,834	234	410	156	511	91.9	1.4	2.5	1.0	3.2	309
	2012년	18,926	16,784	557	619	304	662	88.7	2.9	3.3	1.6	3.5	327
	2013년	18,441	16,712	473	466	157	634	90.6	2.6	2.5	0.9	3.4	312
	증감률	[-2.6]	[-0.4]	[-15.1]	[-24.7]	[-48.4]	[-4.2]	1.9	-0.3	-0.8	-0.7	-0.1	-15
여행업	2011년	10,725	10,513	78	89	27	18	98.0	0.7	0.8	0.3	0.2	8
	2012년	12,438	12,149	214	38	19	19	97.7	1.7	0.3	0.2	0.2	5
	2013년	11,722	11,434	225	36	26	1	97.5	1.9	0.3	0.2	0.0	3
	증감률	[-5.8]	[-5.9]	[5.1]	[-5.3]	[36.8]	[-94.7]	-0.2	0.2	0.0	0.0	-0.2	-2
관광 숙박업	2011년	920	239	33	160	80	407	26.0	3.6	17.4	8.7	44.2	4,014
	2012년	1,073	221	56	194	129	472	20.6	5.2	18.1	12.0	44.0	4,010
	2013년	1,074	325	48	194	84	423	30.3	4.5	18.1	7.8	39.4	3,365
	증감률	[0.1]	[47.1]	[-14.3]	[0.0]	[-34.9]	[-10.4]	9.7	-0.7	0.0	-4.2	-4.6	-645
관광객 이용 시설업	2011년	302	225	11	30	12	24	74.5	3.6	9.9	4.0	7.9	2,044
	2012년	353	237	26	38	16	35	67.1	7.4	10.8	4.5	9.9	2,656
	2013년	385	271	30	29	10	45	70.4	7.8	7.5	2.6	11.7	2,868
	증감률	[9.1]	[14.3]	[15.4]	[-23.7]	[-37.5]	[28.6]	3.3	0.4	-3.3	-1.9	1.8	212
국제회의업	2011년	398	383	0	5	5	5	96.2	0.0	1.3	1.3	1.3	109
	2012년	485	467	4	4	1	9	96.3	0.8	0.8	0.2	1.9	122
	2013년	508	488	0	9	3	8	96.1	0.0	1.8	0.6	1.6	150
	증감률	[4.7]	[4.5]	[-100.0]	[125]	[200.0]	[-11.1]	-0.2	-0.8	1.0	0.4	-0.3	28
카지노업	2011년	16	13	0	1	0	2	81.3	0.0	6.3	0.0	12.5	752
	2012년	17	11	1	1	1	3	64.7	5.9	5.9	5.9	17.6	845
	2013년	16	11	0	2	1	2	68.8	0.0	12.5	6.3	12.5	760
	증감률	[-5.9]	[0.0]	[-100.0]	[100.0]	[0.0]	[-33.3]	4.1	-5.9	6.6	0.4	-5.1	-85
유원시설업	2011년	368	255	40	25	13	35	69.3	10.9	6.8	3.5	9.5	736
	2012년	389	190	59	65	16	60	48.8	15.2	16.7	4.1	15.4	966
	2013년	358	205	45	38	19	51	57.3	12.6	10.6	5.3	14.2	1,134
	증감률	[-8.0]	[7.9]	[-23.7]	[-41.5]	[18.8]	[-15.0]	8.5	-2.6	-6.1	1.2	-1.2	168
관광 편의 시설업	2011년	3,415	3,206	72	100	18	19	93.9	2.1	2.9	0.5	0.6	80
	2012년	4,171	3,509	197	278	123	64	84.1	4.7	6.7	2.9	1.5	103
	2013년	4,378	3,977	124	159	14	104	90.8	2.8	3.6	0.3	2.4	117
	증감률	[5.0]	[13.3]	[-37.1]	[-42.8]	[-88.6]	[62.5]	6.7	-1.9	-3.1	-2.6	0.9	14

2) 소유형태별 편의시설 연면적

- 편의시설이 직영 형태로 운영되는 경우의 연면적은 평균 254㎡, 임대 형태로 운영되는 경우에는 평균 58㎡로 나타남
- 업종별로 살펴보면 관광숙박업, 관광객이용시설업의 순으로 직영(각각 2,737㎡, 2,324㎡) 및 임대(각각 628㎡, 544㎡) 편의시설 연면적이 넓은 것으로 조사됨

〈표 IV-16〉 2013년 관광사업체 소유형태별 편의시설 연면적

(단위 : 개, %, ㎡)

구 분	사업체 수						구성비						평균 편의 시설 연면적
	전체	없음	100㎡ 미만	100㎡ ~ 500㎡ 미만	500㎡ ~ 1,000㎡ 미만	1,000㎡ 이상	없음	100㎡ 미만	100㎡ ~ 500㎡ 미만	500㎡ ~ 1,000㎡ 미만	1,000㎡ 이상		
전 체	18,441	16,712	473	466	157	634	90.6	2.6	2.5	0.9	3.4	312	
소 계	18,441	17,244	232	290	139	535	93.5	1.3	1.6	0.8	2.9	254	
여행업	11,722	11,659	35	11	18	0	99.5	0.3	0.1	0.2	0.0	1	
관광숙박업	1,074	426	50	166	81	351	39.7	4.7	15.5	7.5	32.7	2,737	
관광객이용시설업	385	294	19	24	14	34	76.4	4.9	6.2	3.6	8.8	2,324	
국제회의업	508	490	5	5	2	6	96.5	1.0	1.0	0.4	1.2	43	
카지노업	16	12	1	1	1	1	75.0	6.3	6.3	6.3	6.3	677	
유원시설업	358	242	39	19	15	43	67.6	10.9	5.3	4.2	12.0	937	
관광편의시설업	4,378	4,121	83	65	9	100	94.1	1.9	1.5	0.2	2.3	107	
소 계	18,441	17,580	304	293	80	184	95.3	1.6	1.6	0.4	1.0	58	
여행업	11,722	11,498	190	25	8	1	98.1	1.6	0.2	0.1	0.0	2	
관광숙박업	1,074	732	31	126	60	125	68.2	2.9	11.7	5.6	11.6	628	
관광객이용시설업	385	336	18	8	4	19	87.3	4.7	2.1	1.0	4.9	544	
국제회의업	508	496	0	9	0	3	97.6	0.0	1.8	0.0	0.6	107	
카지노업	16	14	0	1	0	1	87.5	0.0	6.3	0.0	6.3	83	
유원시설업	358	294	15	28	3	17	82.1	4.2	7.8	0.8	4.7	196	
관광편의시설업	4,378	4,209	50	95	5	18	96.1	1.1	2.2	0.1	0.4	10	

10 시설 투자비

1) 전체 시설 투자비

- 2013년 기준 관광사업체의 연간 시설 투자비 총액은 2조 8,093억원(1개소 평균 152백만원)이며, 2012년에 비해 매출액 대비 비중은 0.4%p 감소함
- 시설 투자비가 1억원 이상인 사업체 수가 전년 대비 20.6%p 감소하였으며, 총 매출액 대비 시설 투자비 비율이 가장 높은 업종은 유원시설업(32.8%), 국제회의업(20.4%), 관광숙박업(17.8%) 등의 순으로 나타남

〈표 IV-17〉 관광사업체 시설 투자비 추이

(단위 : 개, %, %p, 백만원)

구 분	사업체 수					구성비				시설 투자비 총액	평균 시설 투자비	매출액 대비 비중
	전체	없음	5천만원 미만	5천만원~1억원 미만	1억원 이상	없음	5천만원 미만	5천만원~1억원 미만	1억원 이상			
2 0 1 1 년	16,144	6,972	6,942	821	1,409	43.2	43	5.1	8.7	2,025,003	125	10.0
2 0 1 2 년	18,926	8,939	7,559	693	1,735	47.2	39.9	3.7	9.2	2,934,419	156	12.5
2 0 1 3 년	18,441	9,005	7,119	939	1,377	48.8	38.6	5.1	7.5	2,809,320	152	12.1
증감률/증감	[-2.6]	[0.7]	[-5.8]	[35.5]	[-20.6]	1.6	-1.3	1.4	-1.7	-125,099	-4	-0.4
여 행 업	11,722	7,032	4,100	333	257	60.0	35.0	2.8	2.2	133,675	11	2.3
관 광 숙 박 업	1,074	219	222	147	486	20.4	20.7	13.7	45.3	1,259,676	1,173	17.8
관 광 객 이 용 시 설 업	385	84	104	43	154	21.8	27.0	11.2	40.0	261,666	680	12.1
국 제 회 의 업	508	324	143	11	30	63.8	28.1	2.2	5.9	491,409	967	20.4
카 지 노 업	16	2	1	0	13	12.5	6.3	0.0	81.3	95,693	5,981	3.6
유 원 시 설 업	358	76	107	38	137	21.2	29.9	10.6	38.3	434,855	1,215	32.8
관 광 려 의 시 설 업	4,378	1,268	2,441	368	300	29.0	55.8	8.4	6.9	132,346	30	7.1

주 : 평균은 '없음(0)'을 포함하고 있는 수치임

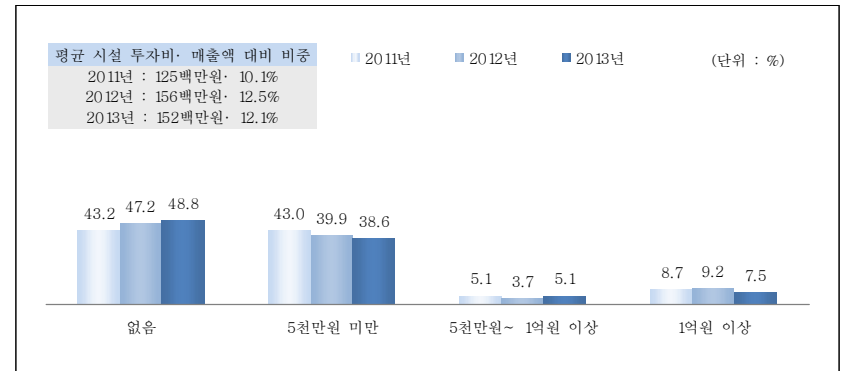

〔그림 IV-19〕 관광사업체 시설 투자비 구성비 추이

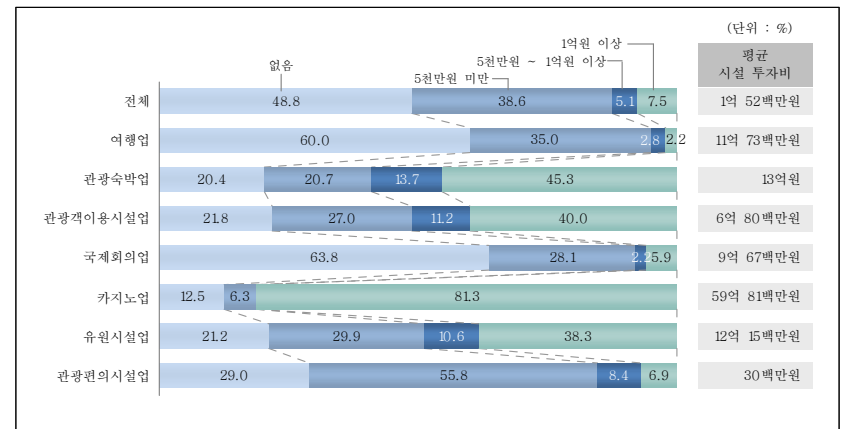

〔그림 IV-20〕 2013년 업종별 시설 투자비 구성비

〈표 IV-18〉 관광사업체 업종별 시설 투자규모 추이

〈표 IV-19〉 관광사업체 업종별 시설 투자비 추이

(단위 : 개, %, %p)

구분		사업체 수				구 성 비			
		2011년	2012년	2013년	증감률	2011년	2012년	2013년	증감
전 체	전 체	16,144	18,926	18,441	[-2.6]	100.0	100.0	100.0	-
	없 음	6,972	8,939	9,005	[0.7]	43.2	47.2	48.8	1.6
	5천 만 원 미 만	6,942	7,559	7,119	[-5.8]	43.0	39.9	38.6	-1.3
	5천 만 원 ~ 1억 원 미 만	821	693	939	[35.5]	5.1	3.7	5.1	1.4
	1 억 원 이 상	1,409	1,735	1,377	[-20.6]	8.7	9.2	7.5	-1.7
여 행 업	전 체	10,725	12,438	11,722	[-5.8]	100.0	100.0	100.0	-
	없 음	5,590	7,131	7,032	[-1.4]	52.1	57.3	60.0	2.7
	1천 만 원 미 만	3,137	2,994	2,794	[-6.7]	29.2	24.1	23.8	-0.3
	1천 만 원 ~ 3천 만 원 미 만	956	1,236	1,079	[-12.7]	8.9	9.9	9.2	-0.7
	3천 만 원 ~ 1억 원 미 만	631	589	560	[-4.9]	5.9	4.7	4.8	0.1
관 광 숙박 업	전 체	920	1,073	1,074	[0.1]	100.0	100.0	100.0	-
	없 음	163	214	219	[2.3]	17.7	19.9	20.4	0.5
	5천 만 원 미 만	247	221	222	[0.5]	26.8	20.6	20.7	0.1
	5천 만 원 ~ 2억 원 미 만	200	232	274	[18.1]	21.7	21.6	25.5	3.9
	2억 원 ~ 5억 원 미 만	134	147	138	[-6.1]	14.6	13.7	12.8	-0.9
관 광 이용 시설 업	전 체	302	353	385	[9.1]	100.0	100.0	100.0	-
	없 음	116	102	84	[-17.6]	38.4	28.9	21.8	-7.1
	1천 만 원 미 만	17	35	41	[17.1]	5.6	9.9	10.6	0.7
	1천 만 원 ~ 3천 만 원 미 만	30	40	40	[0.0]	9.9	11.3	10.4	-0.9
	3천 만 원 ~ 1억 원 미 만	36	49	65	[32.7]	11.9	13.9	16.9	3.0
국 제 회의 업	전 체	398	485	508	[4.7]	100.0	100.0	100.0	-
	없 음	174	352	324	[-8.0]	43.7	72.6	63.8	-8.8
	1천 만 원 미 만	103	44	79	[79.5]	25.9	9.1	15.6	6.5
	1천 만 원 ~ 3천 만 원 미 만	33	24	54	[125]	8.3	4.9	10.6	5.7
	3천 만 원 ~ 1억 원 미 만	51	38	20	[-47.4]	12.8	7.8	3.9	-3.9
카 지 노 업	전 체	16	17	16	[-5.9]	100.0	100.0	100.0	-
	없 음	2	0	2	[-]	12.5	0.0	12.5	12.5
	10억 원 미 만	9	8	5	[-37.5]	56.3	47.1	31.3	-15.9
	10억 원 이 상	5	9	9	[0.0]	31.3	52.9	56.3	3.4
	유 원 시설 업	전 체	368	389	358	[-8.0]	100.0	100.0	100.0
없 음		105	57	76	[33.3]	28.5	14.7	21.2	6.5
1천 5백 만 원 미 만		99	89	53	[-40.4]	26.9	22.9	14.8	-8.1
1천 5백 만 원 ~ 1억 원 미 만		58	86	92	[7.0]	15.8	22.1	25.7	3.6
1억 원 ~ 2억 원 미 만		36	42	14	[-66.7]	9.8	10.8	3.9	-6.9
관 광 편의 시설 업	전 체	3,415	4,171	4,378	[5.0]	100.0	100.0	100.0	-
	없 음	822	1,083	1,155	[6.6]	24.1	26.0	26.4	0.4
	1천 만 원 미 만	693	1,286	1,211	[-5.8]	20.3	30.8	27.7	-3.1
	1천 만 원 ~ 3천 만 원 미 만	895	839	972	[15.9]	26.2	20.1	22.2	2.1
	3천 만 원 이 상	1,006	963	1,039	[7.9]	29.5	23.1	23.7	0.6

(단위 : 백만원, %, %p)

구분		2011년	2012년	2013년	증감
1개소 평균 시설 투자비	125	156	152	-4	
매출액 대비 비중	10.0	2.5	12.1	9.6	
여 행 업	259,309	260,339	133,675	-126,664	
1개소 평균 시설 투자비	24	21	11	-10	
매출액 대비 비중	5.9	4.4	2.3	-2.1	
관 광 숙박 업	946,565	1,395,407	1,259,676	-135,731	
1개소 평균 시설 투자비	1,029	1,300	1,173	-127	
매출액 대비 비중	15.4	19.8	17.8	-2.0	
관 광 이용 시설 업	230,462	246,100	261,666	15,566	
1개소 평균 시설 투자비	763	697	680	-17	
매출액 대비 비중	13.4	12.9	12.1	-0.8	
국 제 회의 업	82,215	418,757	491,409	72,652	
1개소 평균 시설 투자비	207	863	967	104	
매출액 대비 비중	4.1	18.2	20.4	2.2	
카 지 노 업	53,590	65,257	95,693	30,436	
1개소 평균 시설 투자비	3,349	3,839	5,981	2,142	
매출액 대비 비중	2.3	2.7	3.6	0.9	
유 원 시설 업	235,151	345,701	434,855	89,154	
1개소 평균 시설 투자비	639	889	1,215	326	
매출액 대비 비중	22.5	29.2	32.8	3.6	
관 광 편의 시설 업	217,711	202,858	132,346	-70,512	
1개소 평균 시설 투자비	64	51	30	-21	
매출액 대비 비중	8.6	7.4	7.1	-0.3	

2) 업종별 시설 투자비

□ 여행업

- 여행업의 시설 투자비를 살펴보면 시설 투자비가 없는 경우가 7,032개로 전체의 60.0%를 차지하며, 그 다음으로 1천만원 미만인 2,794개(23.8%), 1천만원~3천만원 미만이 1,079개(9.2%), 3천만원~1억원 미만이 560개(4.8%), 1억원 이상이 257개(2.2%) 순으로 나타남
- 세부 업종별로는 국내·외 여행업의 총 시설 투자비가 526억원(1개소 평균 12백만원)으로 가장 많았고, 다음으로 국내 여행업 368억원, 일반 여행업 348억원, 국외여행업 95억원 순임
- 한편, 총 매출액 대비 시설 투자비의 비중은 평균 2.3%로 나타났으며, 국내 여행업이 6.8%로 가장 높았고, 일반여행업이 1.1%로 가장 낮음

〈표 IV-20〉 2013년 여행업 시설 투자비

(단위 : 개, 백만원, %)

구분	사업체 수					구성비				
	전체	일반 여행업	국외 여행업	국내 여행업	국내·외 여행업	일반 여행업	국외 여행업	국내 여행업	국내·외 여행업	
전체	11,722	2,291	3,485	1,691	4,255	100.0	100.0	100.0	100.0	
없음	7,032	1,346	2,277	918	2,491	58.8	65.3	54.3	58.5	
1천만원 미만	2,794	526	855	382	1,031	23.0	24.5	22.6	24.2	
1천만원 ~ 3천만원 미만	1,079	228	288	239	325	10.0	8.3	14.1	7.6	
3천만원 ~ 1억원 미만	560	93	65	79	323	4.1	1.9	4.7	7.6	
1억원 이상	257	98	0	73	86	4.3	0.0	4.3	2.0	
시설 투자비 총액	133,675	34,764	9,470	36,821	52,620	-	-	-	-	
1개소 평균 시설 투자비	11	15	3	22	12	-	-	-	-	
매출액 대비 비중	2.3	1.1	1.2	6.8	4.3	-	-	-	-	

□ 관광숙박업

- 관광숙박업의 2013년 기준 시설 투자비는 총 1조 2,597억원(1개소 평균 12억원), 매출액 대비 시설투자비 비중은 17.8%임
- 세부 업종별로 살펴보면 관광호텔업의 시설 투자비가 7,052억원(1개소 평균 10억원)으로 가장 많았으며, 그 다음으로 휴양콘도미니엄업 4,552억원(1개소 평균 23억원), 기타호텔업은 993억원(1개소 평균 6억원) 순으로 나타남
- 한편, 총 매출액 대비 시설 투자비의 비중은 기타호텔업이 35.0%로 가장 높았고, 휴양콘도미니엄업 23.9%, 관광호텔업 14.4%의 순으로 나타남

〈표 IV-21〉 2013년 관광숙박업 시설 투자비

(단위 : 개, 백만원, %)

구분	사업체 수				구성비			
	전체	관광호텔업	기타호텔업	휴양콘도미니엄업	관광호텔업	기타호텔업	휴양콘도미니엄업	
전체	1,074	719	158	197	100.0	100.0	100.0	
없음	219	152	30	37	21.1	19.0	18.8	
5천만원 미만	222	156	40	27	21.7	25.3	13.7	
5천만원 ~ 2억원 미만	274	196	37	42	27.3	23.4	21.3	
2억원 ~ 5억원 미만	138	81	18	38	11.3	11.4	19.3	
5억원 이상	221	134	34	53	18.6	21.5	26.9	
시설 투자비 총액	12,597,676	7,052,157	993,321	4,552,198	-	-	-	
1개소 평균 시설 투자비	1,173	981	629	2,311	-	-	-	
매출액 대비 비중	17.8	14.4	35.0	23.9	-	-	-	

□ 관광객이용시설업

- 관광객이용시설업의 2013년 기준 시설 투자비는 총 2,617억원(1개소 평균 7억원)이며, 매출액 대비 시설 투자비 비중은 12.1%임
- 세부 업종별로 살펴보면 전문 및 종합휴양업의 연간 시설 투자비가 1,896억원(1개소 평균 23억원)으로 가장 많았고, 외국인전용 관광기념품판매업 498억원, 자동차야영장업 147억원, 관광유람선업 51억원, 관광공연장업 24억원의 순임

〈표 IV-22〉 2013년 관광객이용시설업 시설 투자비

(단위 : 개, 백만원, %)

구분	사업체 수						구성비				
	전체	전문 및 종합 휴양업	자동차 야영장업	관광 유람선업	관광 공연장업	외국인 전용 관광 기념품 판매업	전문 및 종합 휴양업	자동차 야영장업	관광 유람선업	관광 공연장업	외국인 전용 관광 기념품 판매업
전체	385	84	54	39	6	202	100.0	100.0	100.0	100.0	100.0
없음	84	7	11	4	5	57	8.3	20.4	10.3	83.3	28.2
1천만원 미만	41	3	5	0	0	33	3.6	9.3	0.0	0.0	16.3
1천만원~3천만원 미만	40	1	1	3	0	35	1.2	1.9	7.7	0.0	17.3
3천만원~1억원 미만	65	12	14	9	0	30	14.3	25.9	23.1	0.0	14.9
1억원 이상	154	61	23	22	1	47	72.6	42.6	56.4	16.7	23.3
시설 투자비 총액	261,666	189,649	14,721	5,050	2,412	49,835	-	-	-	-	-
1개소 평균 시설 투자비	680	2,258	273	129	402	247	-	-	-	-	-
매출액 대비 비중	12.1	28.8	104.9	7.6	16.7	3.5	-	-	-	-	-

□ 국제회의업

- 국제회의업의 2013년 기준 시설 투자비는 4,914억원(1개소 평균 10억원)이며, 총 매출액 대비 시설 투자비의 비중은 20.4%임

〈표 IV-23〉 2013년 국제회의업 시설 투자비

(단위 : 개, 백만원, %)

구분	사업체 수			구성비	
	전체	국제회의 시설업	국제회의 기획업	국제회의 시설업	국제회의 기획업
전체	508	13	495	100.0	100.0
없음	324	1	323	7.7	65.3
1천만원 미만	79	2	77	15.4	15.6
1천만원 ~ 3천만원 미만	54	0	54	0.0	10.9
3천만원 ~ 1억원 미만	20	0	20	0.0	4.0
1억원 이상	30	10	20	76.9	4.0
시설 투자비 총액	491,409	474,434	16,975	-	-
1개소 평균 시설 투자비	967	36,495	34	-	-
매출액 대비 비중	20.4	212.3	0.8	-	-

□ 카지노업

- 카지노업의 2013년 기준 시설 투자비는 957억원(1개소 평균 60억원)이며, 총 매출액 대비 시설 투자비 비중은 3.6%임

〈표 IV-24〉 2013년 카지노업 시설 투자비

(단위 : 개, 백만원, %)

구분	사업체 수	구성비
전체	16	100.0
없음	2	12.5
10억원 미만	5	31.3
10억원 이상	9	56.3
시설 투자비 총액	95,693	-
1개소 평균 시설 투자비	5,981	-
매출액 대비 비중	3.6	-

□ 유원시설업

- 유원시설업의 2013년 기준 시설 투자비는 4,349억원(평균 12억원)이고, 총 매출액 대비 시설투자비 비중은 32.8%임
- 세부 업종별로 보면 종합유원시설업의 경우 1개소 평균 시설 투자비가 36억원으로 3개 업종 중 가장 높게 나타났으나, 매출액 대비 시설투자비 비중은 일반유원시설업이 76.0%로 가장 높음

〈표 IV-25〉 2013년 유원시설업 시설 투자비

(단위 : 개, 백만원, %)

구 분	사업체 수				구성비		
	전체	종합 유원 시설업	일반 유원 시설업	기타 유원 시설업	종합 유원 시설업	일반 유원 시설업	기타 유원 시설업
전 체	358	38	259	61	100.0	100.0	100.0
없 음	76	2	58	17	5.3	22.4	27.9
1 천 5 백 만 원 미 만	53	0	41	12	0.0	15.8	19.7
1천 5백만원 ~ 1억원 미만	92	5	76	11	13.2	29.3	18.0
1억 원 ~ 2억 원 미만	14	1	13	0	2.6	5.0	0.0
2 억 원 이 상	123	30	72	22	78.9	27.8	36.1
시 설 투 자 비 총 액	434,855	136,754	284,044	14,057	-	-	-
1개소 평균 시설 투자비	1,215	3,599	1,097	230	-	-	-
매 출 액 대 비 비 중	32.8	14.9	76.0	44.2	-	-	-

□ 관광편의시설업

- 관광편의시설업의 2013년 기준 시설 투자비는 총 1,323억원(1개소 평균 30백만원)이며, 매출액 대비 시설 투자비 비중은 7.1%임
- 세부 업종별로 살펴보면 한옥체험업과 외국인관광 도시민박업의 매출액 대비 시설투자비 비중이 각각 147.1%, 94.7%로 높게 나타남

〈표 IV-26〉 2013년 관광편의시설업 시설 투자비

(단위 : 개, 백만원, %)

구 분	전체	관광 유흥 음식점업	관광 극장 유흥업	외국인 전용 유흥 음식점업	관광 식당업	시내 순환 관광업	관광 사진업	여행 자동차 터미널 시설업	관광 렌선업	관광 케도업	한옥 체험업	외국인 관광 도시 민박업
전 체	4,378	75	147	339	2,012	33	17	18	366	15	767	589
없 음	1,155	17	11	115	581	18	11	13	64	0	99	227
1 천 만 원 미 만	1,211	12	16	132	499	3	3	1	43	0	368	135
1천만원 ~ 3천만원 미만	972	11	32	40	465	2	3	1	180	1	138	100
3 천 만 원 이 상	1,039	35	89	52	467	10	0	3	80	14	163	127
시 설 투 자 비 총 액	132,346	2,330	20,682	5,429	54,204	7,721	36	167	10,733	4,612	24,509	1,922
1개소 평균 시설 투자비	30	31	141	16	27	234	2	9	29	307	32	3
매 출 액 대 비 비 중	7.1	2.6	9.3	12.8	3.9	25.8	5.0	1.2	33.2	16.3	147.1	94.7

〈표 IV-27〉 2013년 관광편의시설업 시설 투자비 구성비

(단위 : %)

구 분	관광 유흥 음식점업	관광 극장 유흥업	외국인 전용 유흥 음식점업	관광 식당업	시내 순환 관광업	관광 사진업	여행 자동차 터미널 시설업	관광 렌선업	관광 케도업	한옥 체험업	외국인 관광 도시 민박업
전 체	100.0	100.0	100.0	100.0	100.0	100.0	100.0	100.0	100.0	100.0	100.0
없 음	22.7	7.5	33.9	28.9	54.5	64.7	72.2	17.5	0.0	12.9	38.5
1 천 만 원 미 만	16.0	10.9	38.9	24.8	9.1	17.6	5.6	11.7	0.0	48.0	22.9
1천만원 ~ 3천만원 미만	14.7	21.8	11.8	23.1	6.1	17.6	5.6	49.2	6.7	18.0	17.0
3 천 만 원 이 상	46.7	60.5	15.3	23.2	30.3	0.0	16.7	21.9	93.3	21.3	21.6

V. 영업 현황

1 연간 영업개월 수¹⁾

○ 2013년 관광사업체의 91.5%(16,873개)는 10개월 이상 영업을 하는 것으로 나타났으며, 연평균 영업개월 수는 11.4개월로 전년 대비 소폭 감소함

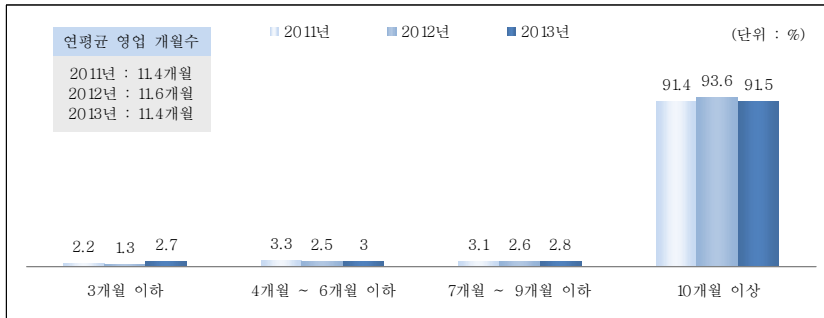

[그림 V-1] 관광사업체 연간 영업개월 수 구성비 추이

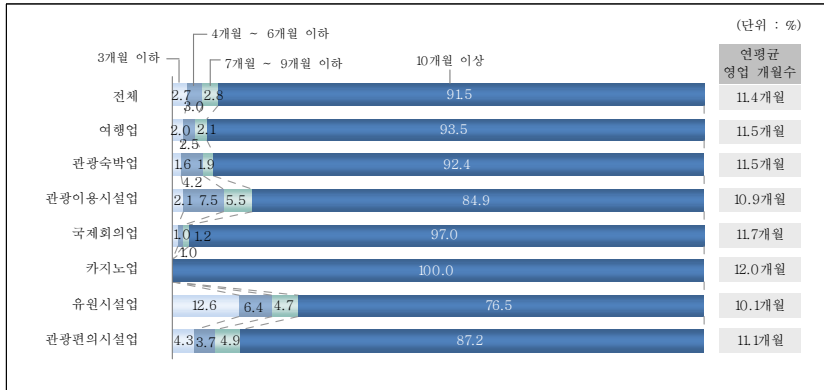

[그림 V-2] 2013년 업종별 연간 영업개월 수 구성비

〈표 V-1〉 관광사업체 업종별 연간 영업개월 수 추이

(단위 : 개, %, %p, 개월)

구분	연도	사업체 수				구성비				연평균 영업 개월수	
		전체	3개월 이하	4개월 ~ 6개월 이하	7개월 ~ 9개월 이하	10개월 이상	3개월 이하	4개월 ~ 6개월 이하	7개월 ~ 9개월 이하		10개월 이상
전체	2011년	16,144	356	528	501	14,759	2.2	3.3	3.1	91.4	11.4
	2012년	18,926	242	476	487	17,720	1.3	2.5	2.6	93.6	11.6
	2013년	18,441	495	550	523	16,873	2.7	3.0	2.8	91.5	11.4
	증감률	[-2.6]	[104.5]	[15.5]	[7.4]	[-4.8]	1.4	0.5	0.2	-2.1	-0.2
여행업	2011년	10,725	242	361	336	9,786	2.3	3.4	3.1	91.2	11.4
	2012년	12,438	67	233	305	11,833	0.5	1.9	2.5	95.1	11.7
	2013년	11,722	233	289	245	10,955	2.0	2.5	2.1	93.5	11.5
	증감률	[-5.8]	[247.8]	[24.0]	[-19.7]	[-7.4]	1.5	0.6	-0.4	-1.6	-0.2
관광숙박업	2011년	920	21	15	10	874	2.3	1.6	1.1	95.0	11.6
	2012년	1,073	12	13	28	1,020	1.1	1.2	2.6	95.1	11.7
	2013년	1,074	17	45	20	992	1.6	4.2	1.9	92.4	11.5
	증감률	[0.1]	[41.7]	[246.2]	[-28.6]	[-2.7]	0.5	3.0	-0.7	-2.7	-0.2
관광이용시설업	2011년	302	6	13	7	276	2.0	4.3	2.3	91.4	11.4
	2012년	353	9	41	11	293	2.5	11.6	3.1	83.0	10.7
	2013년	385	8	29	21	327	2.1	7.5	5.5	84.9	10.9
	증감률	[9.1]	[-11.1]	[-29.3]	[90.9]	[11.6]	-0.4	-4.1	2.4	1.9	0.2
국제회의업	2011년	398	2	10	5	381	0.4	2.1	1.0	78.6	11.7
	2012년	485	0	7	0	478	0.0	1.4	0.0	98.6	11.9
	2013년	508	5	5	6	493	1.0	1.0	1.2	97.0	11.7
	증감률	[4.7]	[-]	[-28.6]	[-]	[3.1]	1.0	-0.4	1.2	-1.6	-0.2
카지노업	2011년	16	0	0	0	16	0.0	0.0	0.0	100.0	11.9
	2012년	17	0	0	0	17	0.0	0.0	0.0	100.0	12.0
	2013년	16	0	0	0	16	0.0	0.0	0.0	100.0	12.0
	증감률	[-5.9]	[-]	[-]	[-]	[-5.9]	0.0	0.0	0.0	0.0	0.0
유원시설업	2011년	368	10	26	42	290	2.7	7.1	11.4	78.8	10.8
	2012년	389	7	11	6	365	1.8	2.8	1.5	93.8	11.4
	2013년	358	45	23	17	274	12.6	6.4	4.7	76.5	10.1
	증감률	[-8.0]	[542.9]	[109.1]	[183.3]	[-24.9]	10.8	3.6	3.2	-17.3	-1.3
관광편의시설업	2011년	3,415	74	103	103	3,135	2.2	3.0	3.0	91.8	11.4
	2012년	4,171	148	171	138	3,715	3.5	4.1	3.3	89.1	11.2
	2013년	4,378	187	160	215	3,816	4.3	3.7	4.9	87.2	11.1
	증감률	[5.0]	[26.4]	[-6.4]	[55.8]	[2.7]	0.8	-0.4	1.6	-1.9	-0.1

1) 2012년 중 실제로 영업활동을 수행한 개월 수를 말하며 계절적 요인, 노동쟁의 및 기타요인으로 휴업한 기간은 제외함

〈표 V-2〉 관광사업체 업종별 1일 평균 영업시간 추이

(단위 : 개, %, %p, 시간)

구 분	전체	사업체 수					구성비					1일 평균 영업 시간	
		8시간 미만	8시간 ~ 10시간 미만	10시간 ~ 12시간 미만	12시간 ~ 14시간 미만	14시간 이상	8시간 미만	8시간 ~ 10시간 미만	10시간 ~ 12시간 미만	12시간 ~ 14시간 미만	14시간 이상		
전 체	2011년	16,144	393	10,393	2,316	1,406	1,637	2.4	64.4	14.3	8.7	10.1	10.3
	2012년	18,926	467	11,493	3,164	1,507	2,296	2.5	60.7	16.7	8.0	12.1	10.7
	2013년	18,441	429	11,684	2,391	1,253	2,684	2.3	63.4	13.0	6.8	14.6	10.9
	증감률	[-2.6]	[-8.1]	[1.7]	[-24.4]	[-16.9]	[16.9]	-0.2	2.7	-3.7	-1.2	2.5	0.2
여행업	2011년	10,725	87	9,094	1,328	188	29	0.8	84.8	12.4	1.8	0.3	8.6
	2012년	12,438	278	10,084	1,728	319	30	2.2	81.1	13.9	2.6	0.2	8.7
	2013년	11,722	258	10,023	1,205	180	57	2.2	85.5	10.3	1.5	0.5	8.6
	증감률	[-5.8]	[-7.2]	[-0.6]	[-30.3]	[-43.6]	[90.0]	0.0	4.4	-3.6	-1.1	0.3	-0.1
관광숙박업	2011년	920	0	11	3	10	897	0.0	1.2	0.3	1.1	97.5	23.6
	2012년	1,073	3	13	1	7	1,049	0.3	1.2	0.1	0.7	97.8	23.5
	2013년	1,074	5	13	3	5	1,048	0.5	1.2	0.3	0.5	97.6	23.5
	증감률	[0.1]	[66.7]	[0.0]	[200.0]	[-28.6]	[-0.1]	0.2	0.0	0.2	-0.2	-0.2	0.0
관광객이용시설업	2011년	302	11	196	40	32	23	3.6	64.9	13.2	10.6	7.6	10.0
	2012년	353	27	217	37	34	39	7.6	61.5	10.5	9.6	11.0	10.1
	2013년	385	16	212	61	27	68	4.2	55.1	15.8	7.0	17.7	11.3
	증감률	[9.1]	[-40.7]	[-2.3]	[64.9]	[-20.6]	[74.4]	-3.4	-6.4	5.3	-2.6	6.7	1.2
국체회의업	2011년	398	6	357	13	18	4	1.5	89.7	3.3	4.5	1.0	8.4
	2012년	485	0	421	51	4	9	0.0	86.8	10.5	0.8	1.9	8.6
	2013년	508	1	464	27	8	8	0.2	91.3	5.3	1.6	1.6	8.6
	증감률	[4.7]	[-]	[10.2]	[-47.1]	[100.0]	[-11.1]	0.2	4.5	-5.2	0.8	-0.3	0.0
카지노업	2011년	16	0	0	0	0	16	0.0	0.0	0.0	0.0	100	20.5
	2012년	17	0	0	0	0	17	0.0	0.0	0.0	0.0	100	21.4
	2013년	16	0	0	0	0	16	0.0	0.0	0.0	0.0	100.0	22.6
	증감률	[-5.9]	[-]	[-]	[-]	[-]	[-5.9]	0.0	0.0	0.0	0.0	0.0	1.2
유원시설업	2011년	368	44	185	60	39	39	12.0	50.3	16.3	10.6	10.6	9.9
	2012년	389	34	174	98	38	45	8.7	44.7	25.2	9.8	11.6	10.2
	2013년	358	22	153	72	46	65	6.1	42.7	20.1	12.8	18.2	11.0
	증감률	[-8.0]	[-35.3]	[-12.1]	[-26.5]	[21.1]	[44.4]	-2.6	-2.0	-5.1	3.0	6.6	0.8
관광관련시설업	2011년	3,415	244	550	873	1,119	629	7.1	16.1	25.6	32.8	18.4	12.4
	2012년	4,171	126	584	1,249	1,105	1,107	3.0	14.0	29.9	26.5	26.5	13.6
	2013년	4,378	127	819	1,022	986	1,423	2.9	18.7	23.3	22.5	32.5	14.1
	증감률	[5.0]	[0.8]	[40.2]	[-18.2]	[-10.8]	[28.5]	-0.1	4.7	-6.6	-4.0	6.0	0.5

2 1일 평균 영업시간²⁾

- 2013년 기준 1일 평균 영업시간은 10.9시간이며, 전년 대비 소폭 감소함
- 1일 평균 14시간 이상 영업하는 관광사업체 수가 전년 대비 16.9%p 증가한 반면, 10시간~12시간 미만 영업하는 사업체 수는 전년 대비 24.4%p 감소한 것으로 나타남

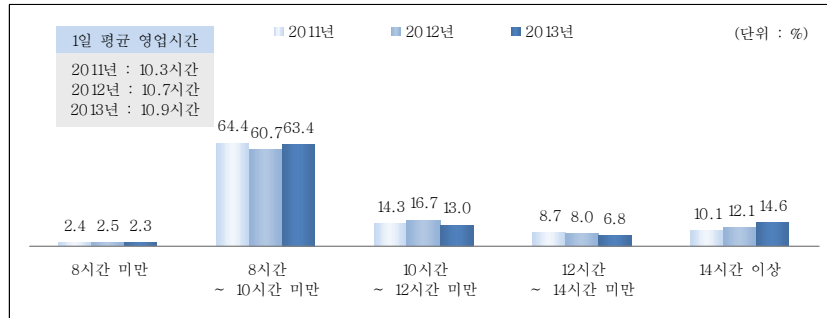

[그림 V-3] 관광사업체 1일 평균 영업시간 구성비 추이

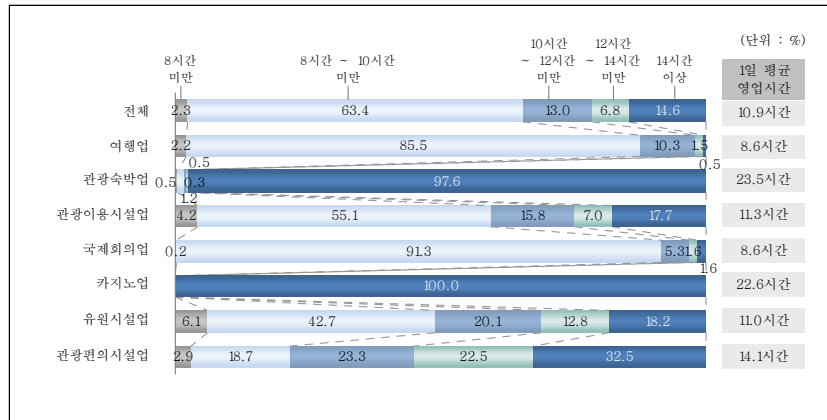

[그림 V-4] 2013년 업종별 1일 평균 영업시간 구성비

2) 2012년 중 정상적인 영업일을 기준으로 영업활동을 한 1일 평균 시간(사업체의 개점시간에서 폐점 시간까지의 영업시간)으로 종사자 개인의 근로시간이 아닌 사업체 입장에서의 영업시간을 의미함

3 월 평균 휴무일 수³⁾

- 2013년 관광사업체의 월 평균 휴무일 수는 4.6일로 2012년 대비 소폭 감소함
- 월 평균 휴무일 수가 11일 이상인 사업체가 전년 대비 42.1%p 감소하였으며, 업종별로는 국제회의업의 월 평균 휴무일수가 6.8일로 가장 길고, 그 다음으로 여행업(6.4일), 관광객이용시설업(1.6일), 카지노업(1.2일), 유원시설업(1.1일), 관광편의시설업(0.8일), 관광숙박업(0.6일) 순으로 나타남

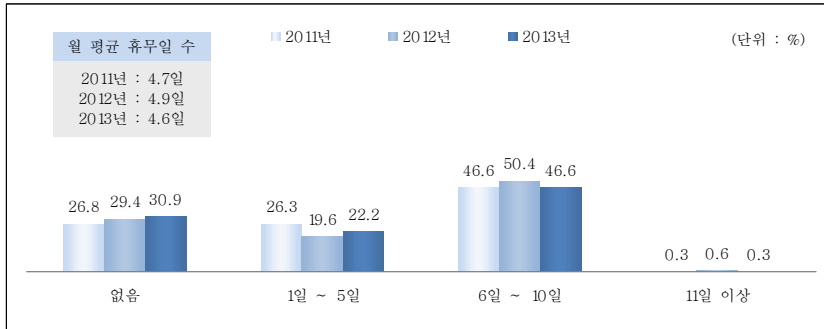

[그림 V-5] 관광사업체 월 평균 휴무일 수 구성비 추이

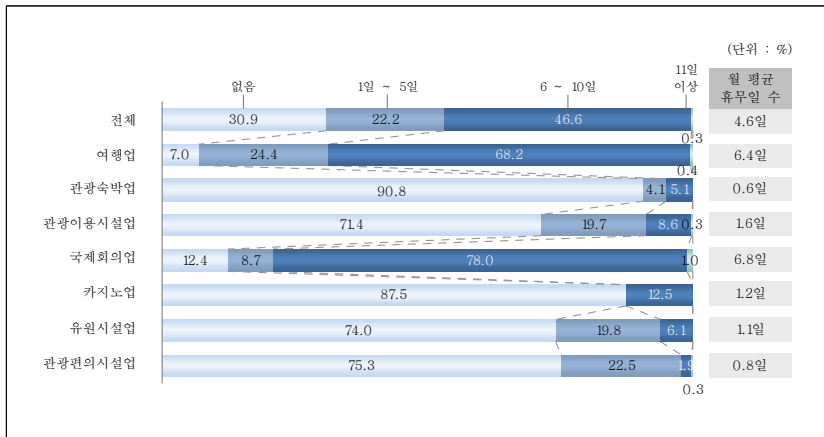

[그림 V-6] 2013년 업종별 월 평균 휴무일 수 구성비

[표 V-3] 관광사업체 업종별 월 평균 휴무일 수 추이

(단위 : 개, %, %p, 일)

구분	사업체 수					구성비					월평균 휴무일수
	전체	없음	1일 ~ 5일	6일 ~ 10일	11일 이상	없음	1일 ~ 5일	6일 ~ 10일	11일 이상		
전체	2011년	16,144	4,328	4,243	7,524	49	26.8	26.3	46.6	0.3	4.7
	2012년	18,926	5,566	3,716	9,538	107	29.4	19.6	50.4	0.6	4.9
	2013년	18,441	5,707	4,086	8,586	62	30.9	22.2	46.6	0.3	4.6
	증감률	[-2.6]	[2.5]	[10.0]	[-10.0]	[-42.1]	1.5	2.6	-3.8	-0.3	-0.3
여행업	2011년	10,725	610	3,045	7,040	30	5.7	28.4	65.6	0.3	6.3
	2012년	12,438	1,072	2,377	8,931	57	8.6	19.1	71.8	0.5	6.7
	2013년	11,722	817	2,864	7,998	44	7.0	24.4	68.2	0.4	6.4
	증감률	[-5.8]	[-23.8]	[20.5]	[-10.4]	[-22.8]	-1.6	5.3	-3.6	-0.1	-0.3
관광숙박업	2011년	920	847	41	31	0	92.1	4.5	3.4	0.0	0.4
	2012년	1,073	978	29	63	3	91.1	2.7	5.9	0.3	0.6
	2013년	1,074	975	44	55	0	90.8	4.1	5.1	0.0	0.6
	증감률	[0.1]	[-0.3]	[51.7]	[-12.7]	[-100.0]	-0.3	1.4	-0.8	-0.3	0.0
관광객이용시설업	2011년	302	221	65	14	2	73.2	21.5	4.6	0.7	1.4
	2012년	353	252	56	38	8	71.4	15.9	10.8	2.3	1.8
	2013년	385	275	76	33	1	71.4	19.7	8.6	0.3	1.6
	증감률	[9.1]	[9.1]	[35.7]	[-13.2]	[-87.5]	0.0	3.8	-2.2	-2.0	-0.2
국제회의업	2011년	398	33	31	329	5	8.3	7.8	82.7	1.3	7.0
	2012년	485	44	58	384	0	9.1	12.0	79.2	0.0	6.8
	2013년	508	63	44	396	5	12.4	8.7	78.0	1.0	6.8
	증감률	[4.7]	[43.2]	[-24.1]	[3.1]	[-]	3.3	-3.3	-1.2	1.0	0.0
카지노업	2011년	16	15	0	1	0	93.8	0.0	6.3	0.0	0.5
	2012년	17	15	0	2	0	88.2	0.0	11.8	0.0	1.1
	2013년	16	14	0	2	0	87.5	0.0	12.5	0.0	1.2
	증감률	[-5.9]	[-6.7]	[-]	[0.0]	[-]	-0.7	0.0	0.7	0.0	0.1
유원시설업	2011년	368	238	81	46	3	64.7	22.0	12.5	0.8	2.0
	2012년	389	250	123	16	0	64.3	31.6	4.1	0.0	1.4
	2013년	358	265	71	22	0	74.0	19.8	6.1	0.0	1.1
	증감률	[-8.0]	[6.0]	[-42.3]	[37.5]	[-]	9.7	-11.8	2.0	0.0	-0.3
관광편의시설업	2011년	3,415	2,363	979	62	10	69.2	28.7	1.8	0.3	1.1
	2012년	4,171	2,956	1,073	104	38	70.9	25.7	2.5	0.9	1.1
	2013년	4,378	3,298	987	81	13	75.3	22.5	1.9	0.3	0.8
	증감률	[5.0]	[11.6]	[-8.0]	[-22.1]	[-65.8]	4.4	-3.2	-0.6	-0.6	-0.3

3) 2012년 중 취업규칙 및 단체협약 등에서 정한 사업체의 정상 휴무일을 월평균 기준으로 기입한 자료임 (국경일, 창립기념일 등은 제외)

VI. 종사자 현황

〈표 VI-1〉 관광사업체 업종별 종사자 수 추이

1 종사자 수

- 2013년 관광진흥법상 관광사업체의 종사자 수는 227,135명으로, 전년 대비 1.1%p 감소함
- 관광숙박업의 종사자 수가 전년 대비 약 9.8%p 감소한 것으로 조사되었으며, 이외 업종은 다소 증가하거나 비슷한 수준임

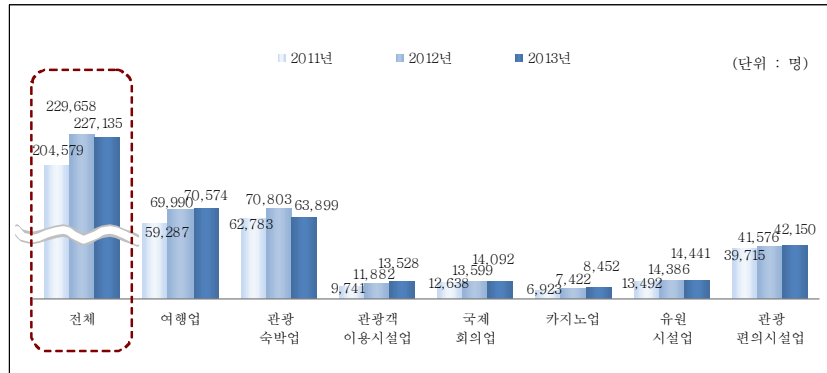

〔그림 VI-1〕 관광사업체 종사자 수 추이

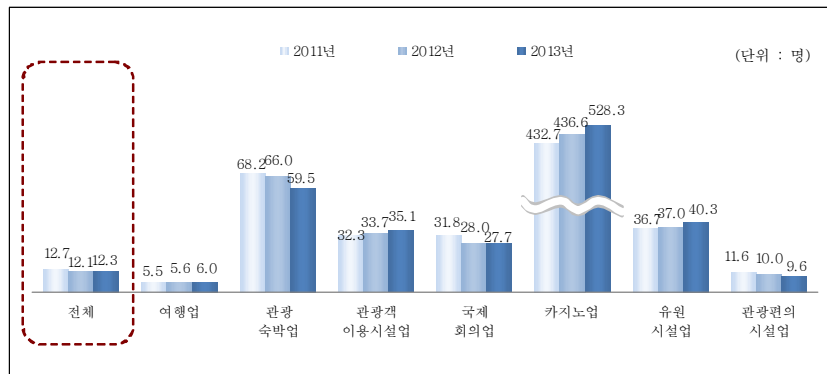

〔그림 VI-2〕 2013년 업종별 1개소 평균 종사자 수

구분	종사자 수				구성비			
	2011년	2012년	2013년	증감률	2011년	2012년	2013년	증감
전체	204,579	229,658	227,135	[-1.1]	-	-	-	-
여행업	59,287	69,990	70,574	[0.8]	100.0	100.0	100.0	-
일반여행업	19,047	23,547	22,091	[-6.2]	32.1	33.6	31.3	-2.3
국외여행업	10,894	11,839	11,502	[-2.8]	18.4	16.9	16.3	-0.6
국내여행업	11,815	13,970	11,291	[-19.2]	19.9	20.0	16.0	-4.0
국내·외여행업	17,531	20,634	25,690	[24.5]	29.6	29.5	36.4	6.9
관광숙박업	62,783	70,803	63,899	[-9.8]	100.0	100.0	100.0	-
관광호텔업	43,292	49,955	48,064	[-3.8]	69.0	70.6	75.2	4.6
기타호텔업	1,867	2,269	2,726	[20.1]	3.0	3.2	4.3	1.1
휴양콘도미니엄업	17,624	18,580	13,109	[-29.4]	28.1	26.2	20.5	-5.7
관광객이용시설업	9,741	11,882	13,528	[13.9]	100.0	100.0	100.0	-
전문및종합휴양업	5,909	6,294	7,596	[20.7]	60.7	53.0	56.2	3.2
자동차야영장업	121	125	399	[219.2]	1.2	1.1	2.9	1.8
관광유람선업	575	728	623	[-14.4]	5.9	6.1	4.6	-1.5
관광공연장업	118	168	225	[33.9]	1.2	1.4	1.7	0.3
외국인전용관광기념품판매업	3,018	4,568	4,685	[2.6]	31.0	38.4	34.6	-3.8
국제회의업	12,638	13,599	14,092	[3.6]	100.0	100.0	100.0	-
국제회의시설업	456	656	708	[7.9]	3.6	4.8	5.0	0.2
국제회의기획업	12,182	12,943	13,384	[3.4]	96.4	95.2	95.0	-0.2
카지노업	6,923	7,422	8,452	[13.9]	100.0	100.0	100.0	-
유원시설업	13,492	14,386	14,441	[0.4]	100.0	100.0	100.0	-
종합유원시설업	7,414	7,581	7,918	[4.4]	55.0	52.7	54.8	2.1
일반유원시설업	5,095	5,776	5,841	[1.1]	37.8	40.2	40.4	0.2
기타유원시설업	983	1,029	683	[-33.6]	7.3	7.2	4.7	-2.5
관광편의시설업	39,715	41,576	42,150	[1.4]	100.0	100.0	100.0	-
관광유희음식점업	1,392	1,868	1,685	[-9.8]	3.5	4.5	4.0	-0.5
관광극장유희업	5,727	4,617	4,591	[-0.6]	14.4	11.1	10.9	-0.2
외국인전용유희음식점업	2,040	2,089	2,054	[-1.7]	5.1	5.0	4.9	-0.1
관광식당업	26,509	27,480	27,506	[0.1]	66.7	39.3	39.0	-0.3
시내순환관광업	694	806	857	[6.3]	1.7	1.9	2.0	0.1
관광사진업	75	113	65	[-42.5]	0.2	0.3	0.2	-0.1
여행객자동차터미널시설업	80	221	137	[-38.0]	0.2	0.5	0.3	-0.2
관광펜션업	1,035	924	1,031	[11.6]	2.6	2.2	2.4	0.2
관광케도업	912	1,168	1,274	[9.1]	2.3	2.8	3.0	0.2
한옥체험업	1,252	1,659	2,005	[20.9]	3.2	4.0	4.8	0.8
외국인관광도시민박업	-	632	944	[49.4]	-	1.5	2.2	0.7

주: 외국인관광 도시민박업은 관광진흥법 시행령 개정(2011.12.30)에 의해, 2012년 기준 조사부터 대상 업종으로 추가됨

2 고용형태별 종사자 수⁴⁾

- 2013년 관광사업체 종사자 중 상용근로자 수가 173,763명으로 가장 많았으며, 임시 및 일용근로자(36,279명), 자영업자(7,618명), 기타 종사자(6,838명), 무급가족종사자(2,636명)의 순임
- 기타 종사자는 전년 대비 9.0%p, 무급가족 종사자는 6.3%p 감소한 것으로 조사됨

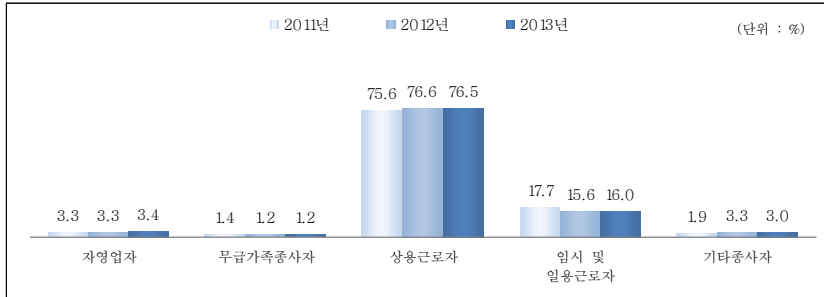

[그림 VI-3] 관광사업체 고용형태별 종사자 수 구성비 추이

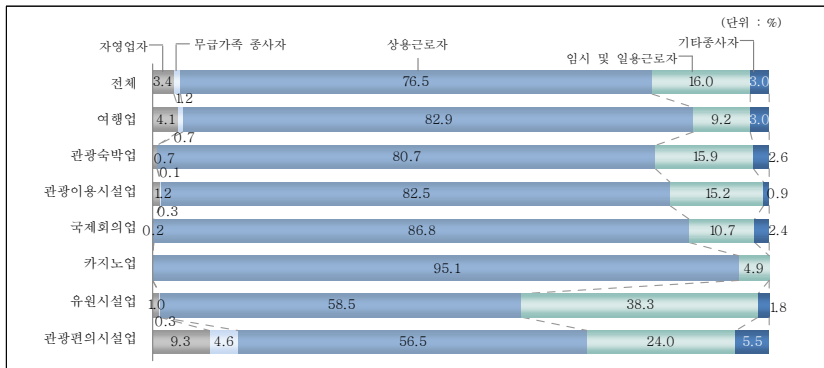

[그림 VI-4] 2013년 업종별·고용형태별 종사자 수 구성비

4) · 고용형태 구분

- 자영업자: 개인사업체를 소유하며 자신의 책임 아래 사업체를 직접 경영하는 자
- 무급가족종사자: 자영업주의 가족이나 친인척으로서, 정상근로시간의 1/3 이상 업무에 종사하며 임금 또는 급여를 받지 않는 자
- 상용근로자: 고용주와 1년 이상의 고용계약을 맺었거나, 일정한 기간을 정함이 없이 1년 이상 고용될 것으로 예정되어 정기적으로 임금을 받는 자
- 임시 및 일용근로자: 고용주와 1년 미만의 기간을 정하여 고용되었거나 1일단위로 고용된 자
- 기타 종사자: 일정한 급여 없이 주로 실적급, 수수료 등을 받고 종사하는 자

〈표 VI-2〉 관광사업체 업종별·고용형태별 종사자 수 추이

(단위 : 명, %, %p)

구분	연도	종사자 수					구성비					
		전체	자영업자	무급가족종사자	상용근로자	임시 및 일용근로자	기타종사자	자영업자	무급가족종사자	상용근로자	임시 및 일용근로자	기타종사자
전체	2011년	204,579	6,846	2,853	154,662	36,267	3,951	3.3	1.4	75.6	17.7	1.9
	2012년	229,658	7,599	2,813	175,852	35,879	7,515	3.3	1.2	76.6	15.6	3.3
	2013년	227,135	7,618	2,636	173,763	36,279	6,838	3.4	1.2	76.5	16.0	3.0
	증감률	[-1.1]	[0.3]	[-6.3]	[-1.2]	[1.1]	[-9.0]	0.1	0.0	-0.1	0.4	-0.3
여행업	2011년	59,287	2,924	1,116	50,127	3,776	1,343	4.9	1.9	84.5	6.4	2.3
	2012년	69,990	2,778	770	58,501	4,820	3,120	4.0	1.1	83.6	6.9	4.5
	2013년	70,574	2,892	516	58,510	6,517	2,140	4.1	0.7	82.9	9.2	3.0
	증감률	[0.8]	[4.1]	[-33.0]	[0.0]	[35.2]	[-31.4]	0.1	-0.4	-0.7	2.3	-1.5
관광숙박업	2011년	62,783	301	62	51,038	9,883	1,500	0.5	0.1	81.3	15.7	2.4
	2012년	70,803	431	102	56,312	12,531	1,427	0.6	0.1	79.5	17.7	2.0
	2013년	63,899	455	82	51,567	10,134	1,661	0.7	0.1	80.7	15.9	2.6
	증감률	[-9.8]	[5.6]	[-19.6]	[-8.4]	[-19.1]	[16.4]	0.1	0.0	1.2	-1.8	0.6
관광이용시설업	2011년	9,741	124	44	6,859	2,687	26	1.3	0.5	70.4	27.6	0.3
	2012년	11,882	170	46	9,098	2,536	33	1.4	0.4	76.6	21.3	0.3
	2013년	13,528	166	38	11,159	2,050	115	1.2	0.3	82.5	15.2	0.9
	증감률	[13.9]	[-2.4]	[-17.4]	[22.7]	[-19.2]	[248.5]	-0.2	-0.1	5.9	-6.1	0.6
국제회의업	2011년	12,638	33	5	11,558	910	132	0.3	0.0	91.5	7.2	1.0
	2012년	13,599	35	0	11,490	1,616	458	0.3	0.0	84.5	11.9	3.4
	2013년	14,092	23	1	12,232	1,503	332	0.2	0.0	86.8	10.7	2.4
	증감률	[3.6]	[-34.3]	[-]	[6.5]	[-7.0]	[-27.5]	-0.1	0.0	2.3	-1.2	-1.0
카지노업	2011년	6,923	0	0	6,472	451	0	0.0	0.0	93.5	6.5	0.0
	2012년	7,422	0	0	6,898	524	0	0.0	0.0	92.9	7.1	0.0
	2013년	8,452	0	0	8,034	418	0	0.0	0.0	95.1	4.9	0.0
	증감률	[13.9]	[-]	[-]	[16.5]	[-20.2]	[-]	0.0	0.0	2.2	-2.2	0.0
유원시설업	2011년	13,492	182	51	7,455	5,788	16	1.3	0.4	55.3	42.9	0.1
	2012년	14,386	174	55	7,839	6,143	175	1.2	0.4	54.5	42.7	1.2
	2013년	14,441	151	44	8,445	5,535	267	1.0	0.3	58.5	38.3	1.8
	증감률	[0.4]	[-13.2]	[-20.0]	[7.7]	[-9.9]	[52.6]	-0.2	-0.1	4.0	-4.4	0.6
관광편의시설업	2011년	39,715	3,282	1,576	21,152	12,771	934	8.3	4.0	53.3	32.2	2.4
	2012년	41,576	4,012	1,840	25,713	7,709	2,302	9.6	4.4	61.8	18.5	5.5
	2013년	42,150	3,932	1,956	23,817	10,121	2,324	9.3	4.6	56.5	24.0	5.5
	증감률	[1.4]	[-2.0]	[6.3]	[-7.4]	[31.3]	[1.0]	-0.3	0.2	-5.3	5.5	0.0

3 성별 종사자 수

- 2013년 관광사업체의 종사자는 남자(129,111명)가 여자(98,024명)보다 많았으며, 관광객이용시설업을 제외한 6개 업종의 남자 종사자 비중이 여자 종사자보다 높은 것으로 조사됨
- 관광객이용시설업과 카지노업, 관광편의시설업의 여자 종사자 수는 전년 대비 증가한 반면, 유원시설업, 관광숙박업, 국제회의업, 여행업은 감소함

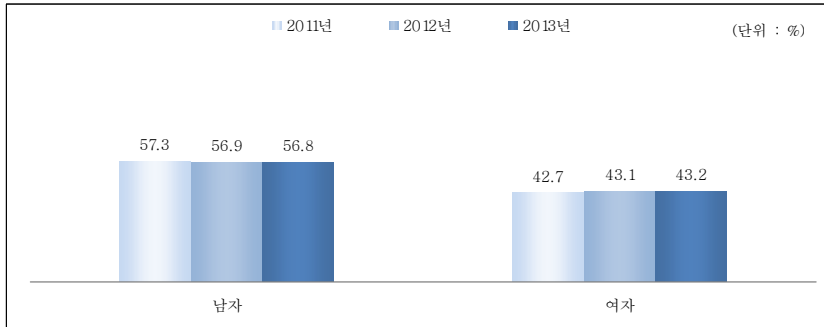

[그림 VI-5] 관광사업체 성별 종사자 수 추이

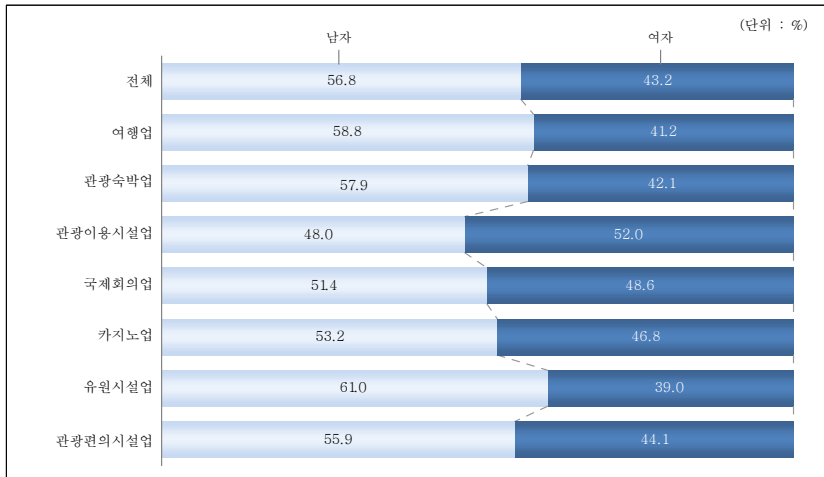

[그림 VI-6] 2013년 업종별·성별 종사자 수 구성비

〈표 VI-3〉 관광사업체 업종별·성별 종사자 수 추이

구분	연도	종사자 수			구성비	
		전체	남	여	남	여
전체	2011년	204,579	117,170	87,409	57.3	42.7
	2012년	229,658	130,701	98,957	56.9	43.1
	2013년	227,135	129,111	98,024	56.8	43.2
	증감률증감	[-1.1]	[-1.2]	[-0.9]	-0.1	0.1
여행업	2011년	59,287	33,632	25,655	56.7	43.3
	2012년	69,990	40,349	29,641	57.6	42.4
	2013년	70,574	41,492	29,082	58.8	41.2
	증감률증감	[0.8]	[2.8]	[-1.9]	1.2	-1.2
관광숙박업	2011년	62,783	37,212	25,570	59.3	40.7
	2012년	70,803	42,519	28,284	60.1	39.9
	2013년	63,899	37,022	26,878	57.9	42.1
	증감률증감	[-9.8]	[-12.9]	[-5.0]	-2.2	2.2
관광이용시설업	2011년	9,741	4,707	5,034	48.3	51.7
	2012년	11,882	5,621	6,262	47.3	52.7
	2013년	13,528	6,499	7,029	48.0	52.0
	증감률증감	[13.9]	[15.6]	[12.2]	0.7	-0.7
국제회의업	2011년	12,638	6,716	5,922	53.1	46.9
	2012년	13,599	6,415	7,184	47.2	52.8
	2013년	14,092	7,239	6,852	51.4	48.6
	증감률증감	[3.6]	[12.8]	[-4.6]	4.2	-4.2
카지노업	2011년	6,923	3,620	3,303	52.3	47.7
	2012년	7,422	3,720	3,702	50.1	49.9
	2013년	8,452	4,499	3,953	53.2	46.8
	증감률증감	[13.9]	[20.9]	[6.8]	3.1	-3.1
유원시설업	2011년	13,492	8,082	5,410	59.9	40.1
	2012년	14,386	8,380	6,006	58.3	41.7
	2013년	14,441	8,816	5,625	61.0	39.0
	증감률증감	[0.4]	[5.2]	[-6.3]	2.7	-2.7
관광편의시설업	2011년	39,715	23,202	16,513	58.4	41.6
	2012년	41,576	23,697	17,879	57.0	43.0
	2013년	42,150	23,544	18,605	55.9	44.1
	증감률증감	[1.4]	[-0.6]	[4.1]	-1.1	1.1

4 연령별 종사자 수⁵⁾

- 2013년 관광사업체 연령별 종사자 수는 30세~40세 미만(67,152명)으로 가장 많았으며, 다음으로 30세 미만(59,749명), 40세~50세 미만(51,252명) 등의 순임
- 여행업은 40세~50세 미만, 유원시설업과 편의시설업은 30세 미만의 비율이 높았으며, 이외 4개 업종은 30세~40세 미만 비율이 가장 높았음

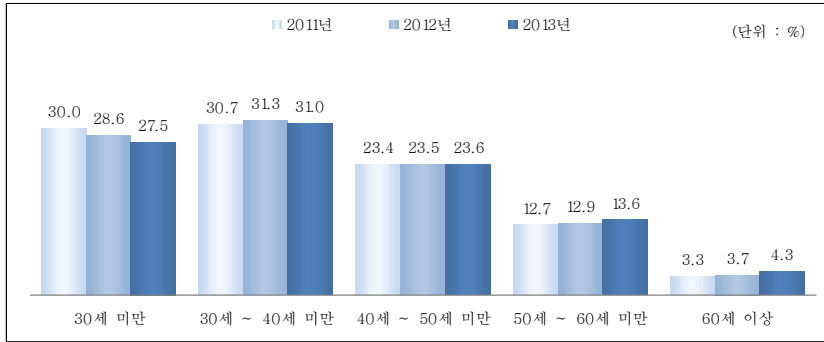

[그림 VI-7] 관광사업체 연령별 종사자 수 구성비 추이

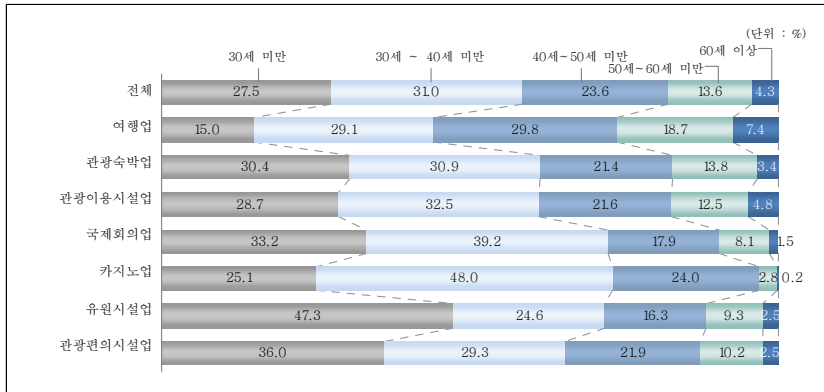

[그림 VI-8] 2013년 업종별·연령별 종사자 수 구성비

5) · 2013년 : 상용근로자 173,763명, 임시 및 일용근로자 37,279명, 기타종사자 6,838명 기준임
 · 2012년 : 상용근로자 175,852명, 임시 및 일용근로자 35,879명, 기타종사자 7,515명 기준임
 · 2011년 : 상용근로자 154,662명, 임시 및 일용근로자 36,267명, 기타종사자 3,951명 기준임

〈표 VI-4〉 관광사업체 업종별·연령별 종사자 수 추이

(단위 : 명, %, %p)

구분	종사자 수						구성비					
	전체	30세 미만	30세~40세 미만	40세~50세 미만	50세~60세 미만	60세 이상	30세 미만	30세~40세 미만	40세~50세 미만	50세~60세 미만	60세 이상	
전체	2011년	194,880	58,412	59,745	45,682	24,686	6,356	30.0	30.7	23.4	12.7	3.3
	2012년	219,247	62,758	68,639	51,557	28,189	8,104	28.6	31.3	23.5	12.9	3.7
	2013년	216,880	59,749	67,152	51,252	29,436	9,291	27.5	31.0	23.6	13.6	4.3
	증감률	[-1.1]	[-4.8]	[-2.2]	[-0.6]	[4.4]	[14.6]	-1.1	-0.3	0.1	0.7	0.6
여행업	2011년	55,247	10,462	15,898	16,674	9,881	2,332	18.9	28.8	30.2	17.9	4.2
	2012년	66,442	11,144	20,618	20,144	11,408	3,128	16.8	31.0	30.3	17.2	4.7
	2013년	67,166	10,070	19,529	19,989	12,591	4,988	15.0	29.1	29.8	18.7	7.4
	증감률	[1.1]	[-9.6]	[-5.3]	[-0.8]	[10.4]	[59.5]	-1.8	-1.9	-0.5	1.5	2.7
관광숙박업	2011년	62,420	20,614	18,368	13,742	7,913	1,783	33.0	29.4	22.0	12.7	2.9
	2012년	70,271	22,060	21,686	14,891	9,122	2,511	31.4	30.9	21.2	13.0	3.6
	2013년	63,363	19,254	19,597	13,587	8,764	2,162	30.4	30.9	21.4	13.8	3.4
	증감률	[-9.8]	[-12.7]	[-9.6]	[-8.8]	[-3.9]	[-13.9]	-1.0	0.0	0.2	0.8	-0.2
관광이용시설업	2011년	9,573	3,353	2,311	2,035	1,225	650	35.0	24.1	21.3	12.8	6.8
	2012년	11,667	4,392	3,249	2,386	1,207	434	37.6	27.8	20.5	10.3	3.7
	2013년	13,324	3,829	4,326	2,872	1,662	634	28.7	32.5	21.6	12.5	4.8
	증감률	[14.2]	[-12.8]	[33.1]	[20.4]	[37.7]	[46.1]	-8.9	4.7	1.1	2.2	1.1
국제회의업	2011년	12,601	3,935	5,405	2,100	1,012	148	31.2	42.9	16.7	8.0	1.2
	2012년	13,564	4,876	5,395	2,553	641	98	35.9	39.8	18.8	4.7	0.7
	2013년	14,067	4,675	5,518	2,522	1,142	210	33.2	39.2	17.9	8.1	1.5
	증감률	[3.7]	[-4.1]	[2.3]	[-1.2]	[78.2]	[114.3]	-2.7	-0.6	-0.9	3.4	0.8
카지노업	2011년	6,923	2,182	3,068	1,481	181	11	31.5	44.3	21.4	2.6	0.2
	2012년	7,422	2,398	3,340	1,435	235	14	32.3	45.0	19.3	3.2	0.2
	2013년	8,452	2,118	4,057	2,028	236	13	25.1	48.0	24.0	2.8	0.1
	증감률	[13.9]	[-11.7]	[21.5]	[41.3]	[0.4]	[-7.1]	-7.2	3.0	4.7	-0.4	0.0
유원시설업	2011년	13,259	5,942	3,016	2,290	1,277	735	44.8	22.7	17.3	9.6	5.5
	2012년	14,157	6,649	2,793	2,383	1,466	866	47.0	19.7	16.8	10.4	6.1
	2013년	14,247	6,733	3,499	2,324	1,330	361	47.3	24.6	16.3	9.3	2.5
	증감률	[0.6]	[1.3]	[25.3]	[-2.5]	[-9.3]	[-58.3]	0.3	4.9	-0.5	-1.1	-3.6
관광편의시설업	2011년	34,858	11,924	11,679	7,361	3,197	697	34.2	33.5	21.1	9.2	2.0
	2012년	35,724	11,239	11,558	7,765	4,110	1,053	31.5	32.4	21.7	11.5	2.9
	2013년	36,262	13,070	10,627	7,930	3,710	924	36.0	29.3	21.9	10.2	2.5
	증감률	[1.5]	[16.3]	[-8.1]	[2.1]	[-9.7]	[-12.3]	4.5	-3.1	0.2	-1.3	-0.4

주: 상용근로자, 임시 및 일용근로자, 기타종사자 기준임

5 학력별 종사자 수⁶⁾

○ 2013년 기준 관광사업체의 학력별 종사자 수는 대학교 재학/졸업(77,789명)이 가장 많았고, 고졸 이하(69,151명), 초(전문)대학교 재학/졸업(64,553명), 대학원 재학/졸업(5,387명) 순으로 나타남

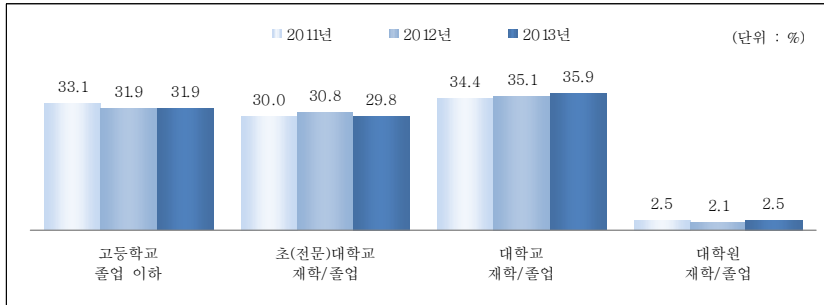

[그림 VI-9] 관광사업체 학력별 종사자 수 구성비 추이

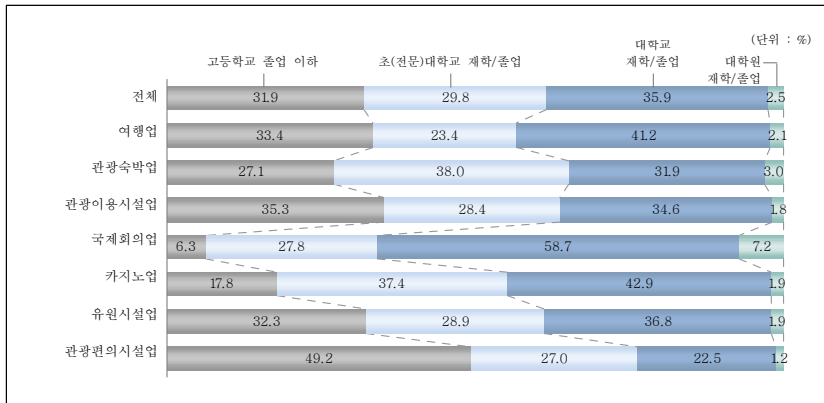

[그림 IV-10] 2013년 업종별·학력별 종사자 수 구성비

6) · 2013년 : 상용근로자 173,763명, 임시 및 일용근로자 37,279명, 기타종사자 6,838명 기준임
 · 2012년 : 상용근로자 175,852명, 임시 및 일용근로자 35,879명, 기타종사자 7,515명 기준임
 · 2011년 : 상용근로자 154,662명, 임시 및 일용근로자 36,267명, 기타종사자 3,951명 기준임

〈표 VI-5〉 관광사업체 업종별·학력별 종사자 수 추이

구분	전체	종사자 수				구성비				
		고등학교 졸업 이하	전문대학 재학/졸업	대학교 재학/졸업	대학원 재학/졸업	고등학교 졸업 이하	전문대학 재학/졸업	대학교 재학/졸업	대학원 재학/졸업	
전체	2011년	194,880	67,499	51,681	71,726	3,974	33.1	30.0	34.4	2.5
	2012년	219,247	70,039	67,557	77,029	4,623	31.9	30.8	35.1	2.1
	2013년	216,880	69,151	64,553	77,789	5,387	31.9	29.8	35.9	2.5
	증감률증감	[-1.1]	[-1.3]	[-4.4]	[1.0]	[16.5]	0.0	-1.0	0.8	0.4
여행업	2011년	55,247	15,820	12,587	25,929	911	28.5	27.5	41.8	2.2
	2012년	66,442	18,626	17,278	29,122	1,417	28.0	26.0	43.8	2.1
	2013년	67,166	22,403	15,728	27,642	1,393	33.4	23.4	41.2	2.1
	증감률증감	[1.1]	[20.3]	[-9.0]	[-5.1]	[-1.7]	5.4	-2.6	-2.6	0.0
관광숙박업	2011년	62,420	18,106	22,247	20,282	1,786	27.1	38.1	31.6	3.1
	2012년	70,271	20,031	26,769	21,687	1,783	28.5	38.1	30.9	2.5
	2013년	63,363	17,197	24,054	20,239	1,872	27.1	38.0	31.9	3.0
	증감률증감	[-9.8]	[-14.1]	[-10.1]	[-6.7]	[5.0]	-1.4	-0.1	1.0	0.5
관광객이용시설업	2011년	9,573	3,748	2,729	2,979	117	32.9	29.3	35.8	2.1
	2012년	11,667	3,630	3,504	4,333	200	31.1	30.0	37.1	1.7
	2013년	13,324	4,702	3,780	4,604	238	35.3	28.4	34.6	1.8
	증감률증감	[14.2]	[29.5]	[7.9]	[6.3]	[19.0]	4.2	-1.6	-2.5	0.1
국제의업	2011년	12,601	685	2,021	9,189	706	4.9	20.9	65.9	8.3
	2012년	13,564	1,235	3,708	7,957	665	9.1	27.3	58.7	4.9
	2013년	14,067	885	3,915	8,260	1,008	6.3	27.8	58.7	7.2
	증감률증감	[3.7]	[-28.3]	[5.6]	[3.8]	[51.6]	-2.8	0.5	0.0	2.3
카지노업	2011년	6,923	946	2,910	2,891	176	17.8	44.5	35.5	2.2
	2012년	7,422	899	2,999	3,329	195	12.1	40.4	44.9	2.6
	2013년	8,452	1,504	3,163	3,627	158	17.8	37.4	42.9	1.9
	증감률증감	[13.9]	[67.3]	[5.5]	[9.0]	[-19.0]	5.7	-3.0	-2.0	-0.7
유원시설업	2011년	13,259	4,465	3,841	4,724	229	33.8	30.4	33.7	2.0
	2012년	14,157	5,393	4,327	4,206	232	38.1	30.6	29.7	1.6
	2013년	14,247	4,606	4,117	5,248	276	32.3	28.9	36.8	1.9
	증감률증감	[0.6]	[-14.6]	[-4.9]	[24.8]	[19.0]	-5.8	-1.7	7.1	0.3
관광편의시설업	2011년	34,858	23,729	5,346	5,733	49.0	63.0	18.7	18.0	0.3
	2012년	35,724	20,226	8,972	6,395	132	56.6	25.1	17.9	0.4
	2013년	36,262	17,855	9,797	8,168	442	49.2	27.0	22.5	1.2
	증감률증감	[1.5]	[-11.7]	[9.2]	[27.7]	[234.8]	-7.4	1.9	4.6	0.8

주: 상용근로자, 임시 및 일용근로자, 기타종사자 기준임

6 존속 기간별 종사자 수

- 존속기간별 관광사업체 종사자 수를 살펴보면, 존속기간이 10년 이상인 사업체의 종사자 수가 120,817명으로 가장 많았고, 존속기간 5년 미만은 60,688명, 5~10년 미만 45,630명 순으로 나타남
- 전년 대비 존속기간 10년 이상 사업체의 종사자 수는 6.0%p 증가한 반면, 존속기간이 5년~10년 미만은 16.5%p, 5년 미만은 0.5%p 감소한 것으로 나타남

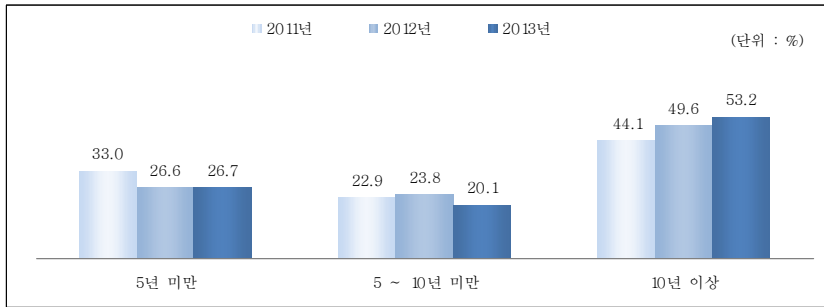

[그림 VI-11] 관광사업체 존속기간별 종사자 수 구성비 추이

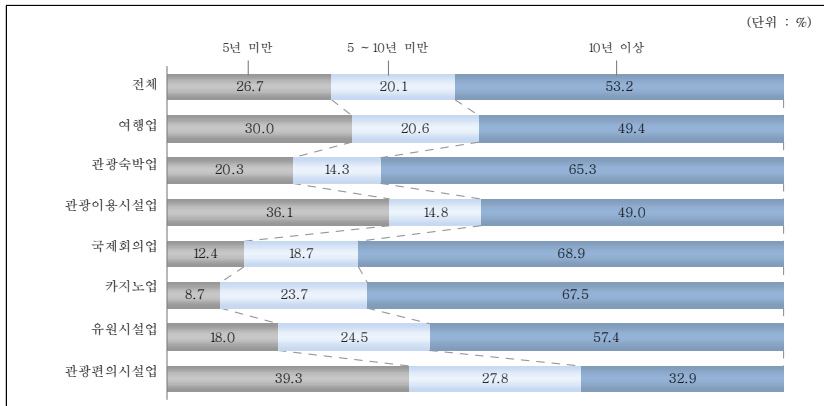

[그림 VI-12] 2013년 업종별·존속기간별 종사자 수 구성비

〈표 VI-6〉 관광사업체 업종별·존속기간별 종사자 수 추이

(단위 : 명, %, %p)

구분	종사자 수				구성비			
	전체	5년 미만	5년 ~ 10년 미만	10년 이상	5년 미만	5년 ~ 10년 미만	10년 이상	
전체	2011년	204,579	67,424	46,893	90,263	33.0	22.9	44.1
	2012년	229,658	61,000	54,649	114,009	26.6	23.8	49.6
	2013년	227,135	60,688	45,630	120,817	26.7	20.1	53.2
	증감률	[-1.1]	[-0.5]	[-16.5]	[6.0]	0.1	-3.7	3.6
여행업	2011년	59,287	23,157	14,542	21,589	39.1	24.5	36.4
	2012년	69,990	22,660	16,457	30,873	32.4	23.5	44.1
	2013년	70,574	21,147	14,560	34,866	30.0	20.6	49.4
	증감률	[0.8]	[-6.7]	[-11.5]	[12.9]	-2.4	-2.9	5.3
관광숙박업	2011년	62,783	13,839	11,920	37,024	22.0	19.0	59.0
	2012년	70,803	14,801	12,843	43,159	20.9	18.1	61.0
	2013년	63,899	12,985	9,164	41,750	20.3	14.3	65.3
	증감률	[-9.8]	[-12.3]	[-28.6]	[-3.3]	-0.6	-3.8	4.3
관광객이용시설업	2011년	9,741	3,562	977	5,202	36.6	10.0	53.4
	2012년	11,882	2,992	2,971	5,919	25.2	25.0	49.8
	2013년	13,528	4,887	2,007	6,633	36.1	14.8	49.0
	증감률	[13.9]	[63.3]	[-32.4]	[12.1]	10.9	-10.2	-0.8
국제회의업	2011년	12,638	1,651	3,673	7,314	13.1	29.1	57.9
	2012년	13,599	1,953	3,156	8,489	14.4	23.2	62.4
	2013년	14,092	1,743	2,638	9,710	12.4	18.7	68.9
	증감률	[3.6]	[-10.8]	[-16.4]	[14.4]	-2.0	-4.5	6.5
카지노업	2011년	6,923	421	2,524	3,978	6.1	36.5	57.5
	2012년	7,422	648	3,172	3,602	8.7	42.7	48.5
	2013년	8,452	738	2,007	5,707	8.7	23.7	67.5
	증감률	[13.9]	[13.9]	[-36.7]	[58.4]	0.0	-19.0	19.0
유원시설업	2011년	13,492	3,185	2,684	7,622	23.6	19.9	56.5
	2012년	14,386	2,607	3,180	8,599	18.1	22.1	59.8
	2013년	14,441	2,606	3,542	8,293	18.0	24.5	57.4
	증감률	[0.4]	[0.0]	[11.4]	[-3.6]	-0.1	2.4	-2.4
관광관련시설업	2011년	39,715	21,609	10,572	7,534	54.4	26.6	19.0
	2012년	41,576	15,338	12,870	13,367	36.9	31.0	32.2
	2013년	42,150	16,580	11,712	13,858	39.3	27.8	32.9
	증감률	[1.4]	[8.1]	[-9.0]	[3.7]	2.4	-3.2	0.7

〈표 VI-7〉 관광사업체 업종별·조직형태별 종사자 수 추이

7 조직형태별 종사자 수

- 2013년 기준 관광사업체 조직형태별 종사자 수를 살펴보면, 회사법인 종사자 수가 178,134명으로 가장 많았고, 그 다음으로 개인사업체(43,195명), 회사외법인(4,873명), 비법인 단체(934명)의 순으로 나타남
- 전년 대비 회사외법인 및 비법인 단체의 종사자 수 증가율이 각각 26.2%p, 23.5%p로 나타남

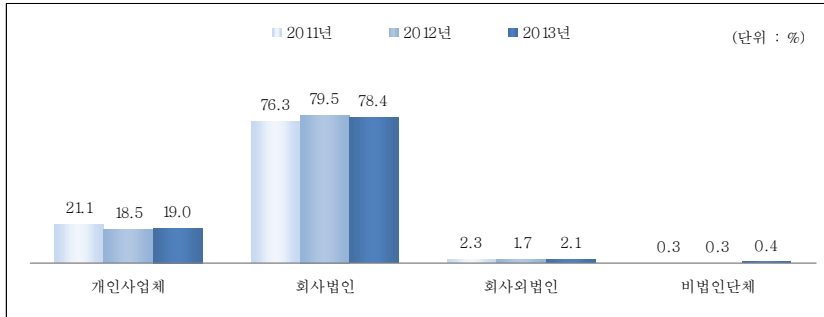

[그림 VI-13] 관광사업체 조직형태별 종사자 수 구성비 추이

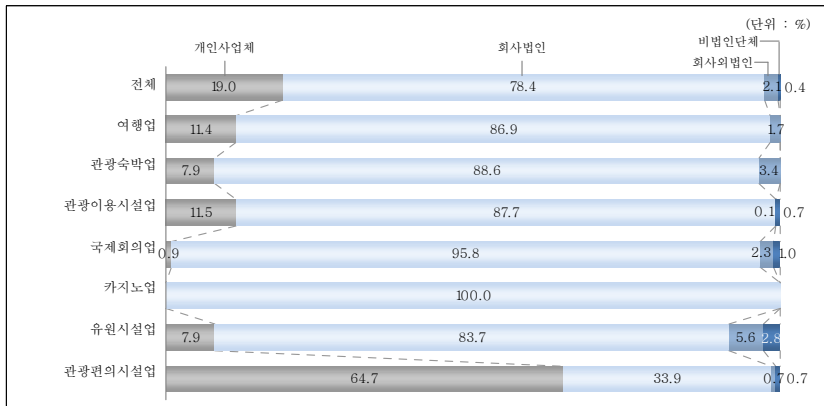

[그림 VI-14] 2013년 업종별·조직형태별 종사자 수 구성비

(단위 : 명, %, %p)

구분		종사자 수					구성비			
		전체	개인사업체	회사법인	회사외법인	비법인단체	개인사업체	회사법인	회사외법인	비법인단체
전체	2011년	204,579	43,203	156,052	4,802	523	21.1	76.3	2.3	0.3
	2012년	229,658	42,560	182,481	3,862	756	18.5	79.5	1.7	0.3
	2013년	227,135	43,195	178,134	4,873	934	19.0	78.4	2.1	0.4
	증감률	[-1.1]	[1.5]	[-2.4]	[26.2]	[23.5]	0.5	-1.1	0.4	0.1
여행업	2011년	59,287	7,605	50,508	1,149	25	12.8	85.2	1.9	0.0
	2012년	69,990	6,881	61,027	2,083	0	9.8	87.2	3.0	0.0
	2013년	70,574	8,046	61,304	1,224	0	11.4	86.9	1.7	0.0
	증감률	[0.8]	[16.9]	[0.5]	[-41.2]	[-]	1.6	-0.3	-1.3	0.0
관광숙박업	2011년	62,783	3,646	57,927	1,184	25	5.8	92.3	1.9	0.0
	2012년	70,803	4,678	65,388	736	0	6.6	92.4	1.0	0.0
	2013년	63,899	5,068	56,640	2,191	0	7.9	88.6	3.4	0.0
	증감률	[-9.8]	[8.3]	[-13.4]	[197.7]	[-]	1.3	-3.8	2.4	0.0
관광객이용시설업	2011년	9,741	1,227	7,837	630	47	12.6	80.5	6.5	0.5
	2012년	11,882	1,292	10,308	233	50	10.9	86.8	2.0	0.4
	2013년	13,528	1,552	11,864	16	96	11.5	87.7	0.1	0.7
	증감률	[13.9]	[20.1]	[15.1]	[-93.1]	[92.0]	0.6	0.9	-1.9	0.3
국제회의업	2011년	12,638	129	11,998	511	0	1.0	94.9	4.0	0.0
	2012년	13,599	199	13,239	161	0	1.5	97.4	1.2	0.0
	2013년	14,092	127	13,502	323	139	0.9	95.8	2.3	1.0
	증감률	[3.6]	[-36.2]	[2.0]	[100.6]	[-]	-0.6	-1.6	1.1	1.0
카지노업	2011년	6,923	0	6,923	0	0	0.0	100.0	0.0	0.0
	2012년	7,422	0	7,422	0	0	0.0	100.0	0.0	0.0
	2013년	8,452	0	8,452	0	0	0.0	100.0	0.0	0.0
	증감률	[13.9]	[-]	[13.9]	[-]	[-]	0.0	0.0	0.0	0.0
유원시설업	2011년	13,492	1,134	10,929	1,083	347	8.4	81.0	8.0	2.6
	2012년	14,386	968	12,353	534	531	6.7	85.9	3.7	3.7
	2013년	14,441	1,142	12,091	809	399	7.9	83.7	5.6	2.8
	증감률	[0.4]	[18.0]	[-2.1]	[51.5]	[-24.9]	1.2	-2.2	1.9	-0.9
관광편의시설업	2011년	39,715	29,461	9,930	245	80	74.2	25.0	0.6	0.2
	2012년	41,576	28,542	12,743	115	175	68.7	30.6	0.3	0.4
	2013년	42,150	27,259	14,281	310	300	64.7	33.9	0.7	0.7
	증감률	[1.4]	[-4.5]	[12.1]	[169.6]	[71.4]	-4.0	3.3	0.4	0.3

8 신규 인력 채용 및 이직 현황⁷⁾

1) 신규 채용자 수

- 2013년 기준 관광사업체의 상용근로자 신규 채용자 수는 43,738명으로, 전년 대비 11.0%p 감소한 것으로 나타남
- 성별 신규 채용자 증감률을 살펴보면, 남자보다 여자 채용자 수 감소폭이 컸으며 특히 관광숙박업의 여자 채용자 수 감소율이 33.5%p로 가장 높았음

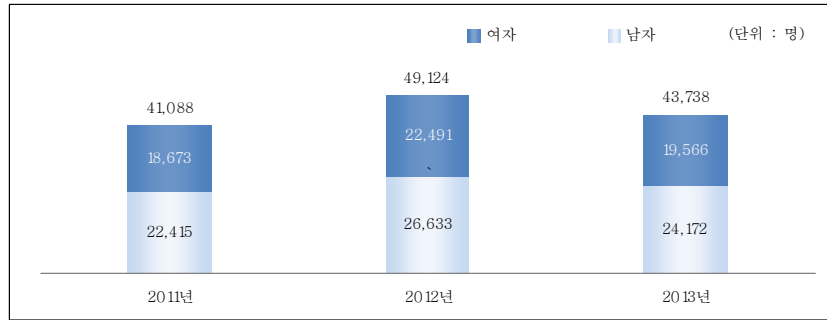

[그림 VI-15] 관광사업체 신규 채용자 수 추이

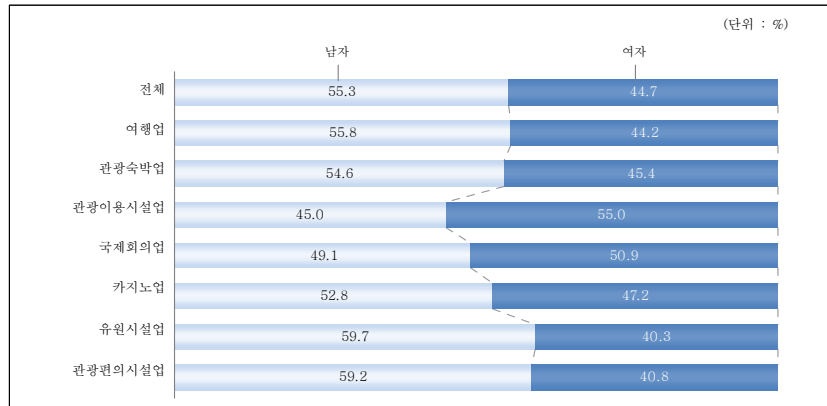

[그림 VI-16] 2013년 업종별 신규 채용자 수 구성비

[표 VI-8] 관광사업체 업종별 신규 채용자 수 추이

(단위 : 명, %, %p)

구분	연도	신규 채용자 수			구성비	
		전체	남자	여자	남자	여자
전체	2011년	41,088	22,415	18,673	54.6	45.4
	2012년	49,124	26,633	22,491	54.2	45.8
	2013년	43,738	24,172	19,566	55.3	44.7
	증감률/증감	[-11.0]	[-9.2]	[-13.0]	1.1	-1.1
여행업	2011년	8,694	4,361	4,333	50.2	49.8
	2012년	11,031	5,655	5,377	51.3	48.7
	2013년	11,274	6,290	4,984	55.8	44.2
	증감률/증감	[2.2]	[11.2]	[-7.3]	4.5	-4.5
관광숙박업	2011년	16,443	9,230	7,213	56.1	43.9
	2012년	18,421	10,403	8,018	56.5	43.5
	2013년	11,748	6,419	5,329	54.6	45.4
	증감률/증감	[-36.2]	[-38.3]	[-33.5]	-1.9	1.9
관광이용시설업	2011년	1,486	670	816	45.1	54.9
	2012년	2,101	919	1,181	43.7	56.2
	2013년	2,823	1,270	1,553	45.0	55.0
	증감률/증감	[34.4]	[38.2]	[31.5]	1.3	-1.2
국제회의업	2011년	2,181	1,104	1,077	50.6	49.4
	2012년	3,178	1,420	1,757	44.7	55.3
	2013년	3,336	1,638	1,699	49.1	50.9
	증감률/증감	[5.0]	[15.4]	[-3.3]	4.4	-4.4
카지노업	2011년	911	451	460	49.5	50.5
	2012년	1,077	599	478	55.6	44.4
	2013년	1,105	583	522	52.8	47.2
	증감률/증감	[2.6]	[-2.7]	[9.2]	-2.8	2.8
유원시설업	2011년	1,217	727	490	59.7	40.3
	2012년	1,809	1,079	730	59.6	40.4
	2013년	2,315	1,383	932	59.7	40.3
	증감률/증감	[28.0]	[28.2]	[27.7]	0.1	-0.1
관광편의시설업	2011년	10,156	5,872	4,284	57.8	42.2
	2012년	11,508	6,559	4,949	57.0	43.0
	2013년	11,137	6,591	4,547	59.2	40.8
	증감률/증감	[-3.2]	[0.5]	[-8.1]	2.2	-2.2

7) 상용근로자 173,763명 기준임

2) 이직자 수

- 2013년 기준 관광사업체의 상용근로자 중 이직자 수는 30,168명으로 전년 대비 20.1%p 감소하였으며, 이 중 남자는 17,156명(56.9%), 여자는 13,012명(43.1%)으로 조사됨
- 업종별로 살펴보면 관광숙박업과 여행업의 이직자 수 감소율이 각각 37.9%p, 19.8%p로 높게 나타남

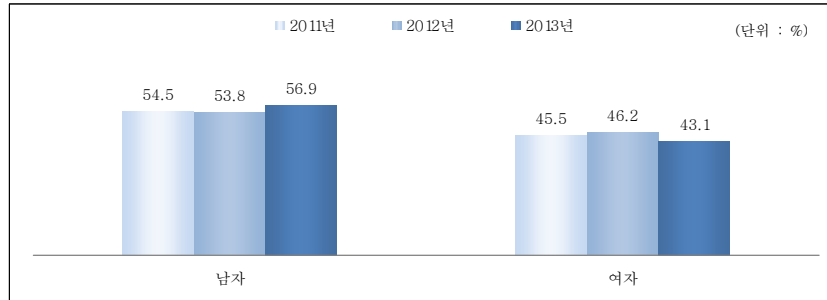

[그림 VI-17] 관광사업체 이직자 성별 구성비 추이

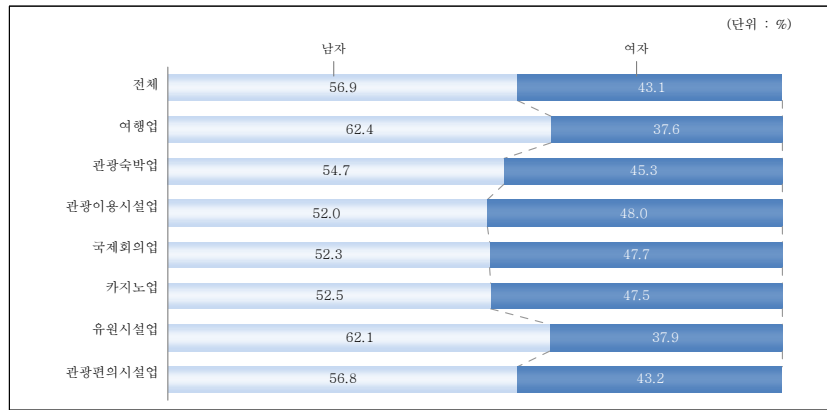

[그림 VI-18] 2013년 업종별 이직자 성별 구성비

〈표 VI-9〉 관광사업체 업종별 이직자 수 추이

(단위 : 명, %, %p)

구분	연도	이직자 수			구성비	
		전체	남자	여자	남자	여자
전체	2011년	33,898	18,489	15,420	54.5	45.5
	2012년	37,747	20,307	17,440	53.8	46.2
	2013년	30,168	17,156	13,012	56.9	43.1
	증감률	[-20.1]	[-15.5]	[-25.4]	3.1	-3.1
여행업	2011년	6,792	3,412	3,379	50.2	49.7
	2012년	8,128	4,299	3,829	52.9	47.1
	2013년	6,520	4,067	2,453	62.4	37.6
	증감률	[-19.8]	[-5.4]	[-35.9]	9.5	-9.5
관광숙박업	2011년	12,762	7,033	5,741	55.1	45.0
	2012년	15,249	8,508	6,742	55.8	44.2
	2013년	9,467	5,176	4,292	54.7	45.3
	증감률	[-37.9]	[-39.2]	[-36.3]	-1.1	1.1
관광이용시설업	2011년	1,535	742	793	48.3	51.7
	2012년	1,549	761	787	49.1	50.8
	2013년	1,471	765	706	52.0	48.0
	증감률	[-5.0]	[0.5]	[-10.3]	2.9	-2.8
국제회의업	2011년	1,703	843	860	49.5	50.5
	2012년	2,612	1,057	1,555	40.5	59.5
	2013년	2,713	1,419	1,293	52.3	47.7
	증감률	[3.9]	[34.2]	[-16.8]	11.8	-11.8
카지노업	2011년	881	406	475	46.1	53.9
	2012년	710	392	318	55.2	44.8
	2013년	859	451	408	52.5	47.5
	증감률	[21.0]	[15.1]	[28.3]	-2.7	2.7
유원시설업	2011년	1,139	675	464	59.3	40.7
	2012년	1,657	982	675	59.3	40.7
	2013년	1,677	1,041	636	62.1	37.9
	증감률	[1.2]	[6.0]	[-5.8]	2.8	-2.8
관광편의시설업	2011년	9,086	5,379	3,708	59.2	40.8
	2012년	7,842	4,309	3,534	54.9	45.1
	2013년	7,461	4,238	3,224	56.8	43.2
	증감률	[-4.9]	[-1.6]	[-8.8]	1.9	-1.9

9 종사자 자격증 보유 현황

- 2013년 기준 관광사업체 종사자 중 자격증을 보유한 종사자 수는 총 21,744명으로 전년 대비 23.4%p 감소하였으며, 그 중 국내여행안내사 자격증 보유 종사자 수 감소율이 가장 높게 나타남
- 업종별로 보면, 관광숙박업과 여행업의 종사자 자격증 보유자 수 감소율이 각각 42.3%p, 23.2%p로 높게 나타남

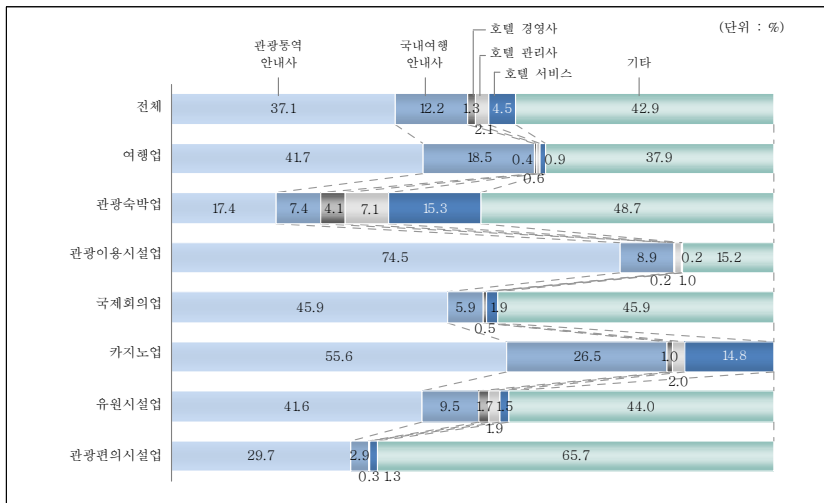

[그림 VI-19] 종사자 자격증 보유 현황

〈표 VI-10〉 관광사업체 업종별 종사자 자격증 보유자 수

(단위 : 명, %)

구분	전체	관광지역 안내사	국내여행 안내사	호텔 경영사	호텔 관리사	호텔 서비스사	기타
전체	2011년	23,225	7,744	3,467	303	467	10,067
	2012년	28,380	10,032	4,254	280	374	12,526
	2013년	21,744	8,057	2,655	280	450	9,332
	증감률	[-23.4]	[-19.7]	[-37.6]	[0.0]	[20.3]	[6.2]
여행업	2011년	9,010	2,656	2,617	24	51	138
	2012년	13,152	4,658	3,105	61	32	13
	2013년	10,107	4,212	1,872	39	59	95
	증감률	[-23.2]	[-9.6]	[-39.7]	[-36.1]	[84.4]	[630.8]
관광숙박업	2011년	8,297	2,130	510	228	337	978
	2012년	8,770	2,630	816	181	307	825
	2013년	5,060	882	375	208	358	774
	증감률	[-42.3]	[-66.5]	[-54.0]	[14.9]	[16.6]	[-6.2]
관광객이용시설업	2011년	1,306	679	92	16	23	6
	2012년	1,517	1,119	92	11	6	5
	2013년	1,629	1,214	145	3	16	4
	증감률	[7.4]	[8.5]	[57.6]	[-72.7]	[166.7]	[-20.0]
국제회의업	2011년	507	346	19	10	0	1
	2012년	795	311	27	0	8	0
	2013년	850	390	50	4	0	16
	증감률	[6.9]	[25.4]	[85.2]	[-]	[-100.0]	[-]
카지노업	2011년	153	80	53	2	4	3
	2012년	212	157	45	2	4	3
	2013년	196	109	52	2	4	29
	증감률	[28.1]	[36.3]	[-1.9]	[0.0]	[0.0]	[866.7]
유원시설업	2011년	736	307	90	13	21	4
	2012년	739	210	119	19	14	42
	2013년	755	314	72	13	14	332
	증감률	[2.2]	[49.5]	[-39.5]	[-31.6]	[0.0]	[-73.8]
관광편의시설업	2011년	3,215	1,546	85	10	30	47
	2012년	3,195	948	50	6	2	25
	2013년	3,148	936	90	11	0	42
	증감률	[-1.5]	[-1.3]	[80.0]	[83.3]	[-100.0]	[68.0]

〈표 VI-11〉 관광사업체 업종별 종사자 자격증 보유자 구성비 추이

(단위 : %, %p)

구분	합계	관광통역 안내사	국내여행 안내사	호텔 경영사	호텔 관리사	호텔 서비스사	기타	
전체	2011년	100.0	33.3	14.9	1.3	2.0	5.1	43.3
	2012년	100.0	35.3	15.0	1.0	1.3	3.2	44.1
	2013년	100.0	37.1	12.2	1.3	2.1	4.5	42.9
	증감	-	1.8	-2.8	0.3	0.8	1.3	-1.2
여행업	2011년	100.0	29.5	29.0	0.3	0.6	1.5	39.1
	2012년	100.0	35.4	23.6	0.5	0.2	0.1	40.2
	2013년	100.0	41.7	18.5	0.4	0.6	0.9	37.9
	증감	-	6.3	-5.1	-0.1	0.4	0.8	-2.3
관광숙박업	2011년	100.0	25.7	6.1	2.7	4.1	11.8	49.6
	2012년	100.0	30.0	9.3	2.1	3.5	9.4	45.7
	2013년	100.0	17.4	7.4	4.1	7.1	15.3	48.7
	증감	-	-12.6	-1.9	2.0	3.6	5.9	3.0
관광객이용시설업	2011년	100.0	52.0	7.0	1.2	1.8	0.5	37.5
	2012년	100.0	73.8	6.1	0.7	0.4	0.3	18.7
	2013년	100.0	74.5	8.9	0.2	1.0	0.2	15.2
	증감	-	0.7	2.8	-0.5	0.6	-0.1	-3.5
국제회의업	2011년	100.0	68.2	3.7	2.0	0.0	0.2	25.8
	2012년	100.0	39.1	3.4	0.0	1.0	0.0	56.6
	2013년	100.0	45.9	5.9	0.5	0.0	1.9	45.9
	증감	-	6.8	2.5	0.5	-1.0	1.9	-10.7
카지노업	2011년	100.0	52.3	34.6	1.3	2.6	2.0	7.2
	2012년	100.0	74.1	21.2	0.9	1.9	1.4	0.5
	2013년	100.0	55.6	26.5	1.0	2.0	14.8	0.0
	증감	-	-18.5	5.3	0.1	0.1	13.4	-0.5
유원시설업	2011년	100.0	41.7	12.2	1.8	2.9	0.5	40.9
	2012년	100.0	28.4	16.1	2.6	1.9	5.7	45.5
	2013년	100.0	41.6	9.5	1.7	1.9	1.5	44.0
	증감	-	13.2	-6.6	-0.9	0.0	-4.2	-1.5
관광편의시설업	2011년	100.0	48.1	2.6	0.3	0.9	1.5	46.6
	2012년	100.0	29.7	1.6	0.2	0.1	0.8	67.7
	2013년	100.0	29.7	2.9	0.3	0.0	1.3	65.7
	증감	-	0.0	1.3	0.1	-0.1	0.5	-2.0

VII. 사업 실적 현황

1 연간 매출액

1) 종합

- 2013년 기준 관광사업체의 연간 총 매출액은 23조 2,890억원으로 전년 대비 1.1%p 감소한 것으로 나타남
- 업종별로는 관광숙박업의 연간 총 매출액이 7조 855억원으로 전체 매출액의 30.4%를 차지하였으며, 다음으로 여행업(5조 7,988억원), 카지노업(2조 6,310억원), 국제회의업(2조 4,083억원), 관광객이용시설업(2조 1,668억원), 관광편의시설업(1조 8,744억원), 유원시설업(1조 3,241억원)의 순임
- 전년 대비 매출액이 감소한 업종은 관광편의시설업(31.8%p 감소)과 여행업(1.9%p 감소)이며, 이외 5개 업종은 매출액이 증가함

〈표 VII-1〉 관광사업체 연간 매출액 추이

(단위 : 백만원, %, %p)

구분	연간 총 매출액				구성비			
	2011년	2012년	2013년	증감률	2011년	2012년	2013년	증감
전체	20,197,052	23,554,978	23,289,037	[-1.1]	100.0	100.0	100.0	-
여행업	4,402,134	5,909,063	5,798,802	[-1.9]	21.8	25.1	24.9	-0.2
관광숙박업	6,140,944	7,056,942	7,085,528	[0.4]	30.4	30.0	30.4	0.4
관광객이용시설업	1,725,561	1,901,977	2,166,797	[13.9]	8.5	8.1	9.3	1.2
국제회의업	2,027,030	2,297,493	2,408,318	[4.8]	10.0	9.8	10.3	0.5
카지노업	2,311,664	2,460,353	2,631,044	[6.9]	11.4	10.4	11.3	0.9
유원시설업	1,043,514	1,181,948	1,324,103	[12.0]	5.2	5.0	5.7	0.7
관광편의시설업	2,546,205	2,747,202	1,874,445	[-31.8]	12.6	11.7	8.0	-3.7

- 업종별 1개 사업체 평균 매출액은 카지노업이 1,644억원으로 가장 많았고, 그 다음으로 관광숙박업(65억 97백만원), 관광객이용시설업(56억 28백만원), 국제회의업(47억 41백만원) 등의 순임

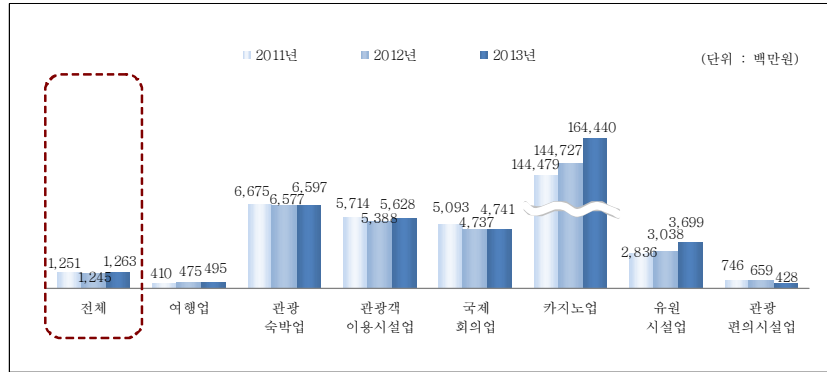

[그림 VII-20] 관광사업체 1개소 평균 매출액 추이

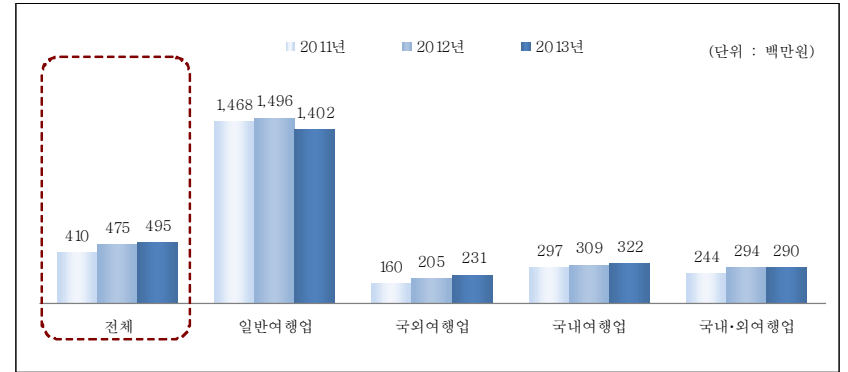

[그림 VII-21] 여행업 1개소 평균 매출액 추이

2) 여행업

- 여행업의 2013년 기준 총 매출액은 5조 7,988억원으로 2012년 대비 1.9%p 감소한 것으로 조사됨
- 세부 업종별로 살펴보면 일반여행업 3조 2,119억원, 국내·외여행업(1조 2,361억원), 국외여행업(8,056억원), 국내여행업(5,453억원)의 순으로 나타남
- 국내여행업과 국내·외 여행업 매출액은 전년 대비 감소하였으며, 국외여행업과 일반여행업은 전년과 비슷한 수준임

[표 VII-2] 여행업 매출액 추이

구분	연간 총 매출액				구성비			
	2011년	2012년	2013년	증감률	2011년	2012년	2013년	증감
전체	4,402,134	5,909,063	5,798,802	[-1.9]	100.0	100.0	100.0	-
일반여행업	2,384,132	3,196,476	3,211,904	[0.5]	54.2	54.1	55.4	1.3
국외여행업	560,162	797,713	805,580	[1.0]	12.7	13.5	13.9	0.4
국내여행업	509,214	591,071	545,253	[-7.8]	11.6	10.0	9.4	-0.6
국내·외여행업	948,626	1,323,803	1,236,065	[-6.6]	21.5	22.4	21.3	-1.1

□ 세부 상품별 판매액 및 수수료

- 2013년 기준 여행업 세부 상품의 연간 판매액 및 수수료는 4조 8,172억원으로 전년 대비 9.6%p 감소한 것으로 조사됨
- 세부 상품별 판매액을 살펴보면, 내국인 대상 해외여행상품 판매액이 2조 6,567억원으로 가장 많았으며, 내국인 대상 국내관광상품 판매액(9,632억원), 외국인 대상 국내여행상품 판매액(8,570억원)의 순으로 나타남
- 항공권 판매 수수료는 전년 대비 49.7%p 감소한 반면, 선박권 판매 수수료는 501.7%p 증가함
- 업종별로는 일반여행업의 상품 판매액 및 수수료가 2조 8,250억원으로 가장 많았으며, 그 다음으로 국내·외여행업(1조 588억원), 국외여행업(5,631억원), 국내여행업(3,704억원)의 순으로 나타남

〈표 VII-3〉 여행업 상품 판매액 및 항공권/선박권 수수료 추이

(단위 : 백만원, %)

구분	전체	외국인 대상 국내 여행상품 판매액	내국인 대상 해외 여행상품 판매액	내국인 대상 국내 관광상품 판매액	항공권 판매 수수료			선박권 판매 수수료		
					소계	성수기	비성수기	소계	성수기	비성수기
2011년	4,063,810	570,335	2,046,132	717,041	695,720	408,933	286,787	34,583	15,893	18,691
2012년	5,327,833	832,224	2,797,342	1,040,347	656,231	402,836	253,395	1,690	988	703
2013년	4,817,229	857,010	2,656,674	963,236	330,141	202,982	127,159	10,168	5,617	4,551
증감률	[-9.6]	[3.0]	[-5.0]	[-7.4]	[-49.7]	[-49.6]	[-49.8]	[501.7]	[468.5]	[547.4]
일반여행업	2,825,048	857,010	1,521,374	243,641	199,877	120,941	78,936	3,146	1,732	1,414
국외여행업	563,054	-	481,447	-	81,573	54,776	26,797	34	28	5
국내여행업	370,358	-	-	357,136	7,093	4,378	2,716	6,129	3,562	2,567
국내·외여행업	1,058,770	-	653,853	362,460	41,598	22,887	18,711	859	295	565

□ 여행 상품(패키지)별 판매 비중

- 일반여행업의 여행 상품(패키지)별 판매 비중을 살펴보면, 판매대행하는 내국인 대상 해외여행상품(29.7%), 자체개발하는 내국인 대상 해외여행상품(28.1%)의 비중이 상대적으로 높게 나타남
- 국외여행업의 판매대행하는 상품 비중은 59.6%였으며, 자체개발 상품 비중은 전년 대비 13.1%p 감소한 21.9%로 나타남
- 국내여행업의 경우 자체개발과 판매대행 상품 비중이 각각 40.6%, 22.6%로 모두 전년 대비 감소한 것으로 나타남
- 국내·외 여행업의 내국인대상 해외여행상품과 국내여행상품 모두 자체개발 상품 비중보다 판매대행 상품의 비중이 높았으나, 판매대행 상품의 전년 대비 비중은 감소한 것으로 나타남

〈표 VII-4〉 여행 상품(패키지)별 판매 비중

(단위 : 개, %, %p)

구분	일반여행업				국외여행업				국내여행업				국내·외여행업				
	2011년	2012년	2013년	증감	2011년	2012년	2013년	증감	2011년	2012년	2013년	증감	2011년	2012년	2013년	증감	
사업체 수	1,624	2,136	2,291		155	3,495	3,891	3,485	-406	1,624	1,915	1,691	-224	3,892	4,496	4,255	-241
외국인 대상 국내여행 상품	평균 판매 비중	자체개발 여행상품	30.7	28.5	24.3	-4.2	-	-	-	-	-	-	-	-	-	-	-
	판매대행 여행상품	13.0	18.8	14.8	-4.0	-	-	-	-	-	-	-	-	-	-	-	-
내국인 대상 해외여행 상품	평균 판매 비중	자체개발 여행상품	29.2	25.0	28.1	3.1	32.1	35.0	21.9	-13.1	-	-	-	23.4	20.9	21.9	1.0
	판매대행 여행상품	29.8	37.0	29.7	-7.3	44.4	58.2	59.6	1.4	-	-	-	-	69.9	71.2	67.3	-3.9
내국인 대상 국내여행 상품	평균 판매 비중	자체개발 여행상품	20.8	21.9	19.2	-2.7	-	-	-	57.9	50.5	40.6	-9.9	34.6	31.8	33.9	2.1
	판매대행 여행상품	16.6	19.4	20.2	0.8	-	-	-	-	29.2	33.1	22.6	-10.5	56.2	55.5	53.8	-1.7

주 : 평균은 '여행상품(패키지)를 통한 판매·매출이 없는 사업체를 포함하여 산출한 값임

□ 여행 상품(패키지)별 매출액 비중

- 업종별로 여행 상품(패키지) 매출액 비중을 살펴보면, 일반여행업의 경우 판매대행하는 내국인 대상 해외여행상품과 자체개발 내국인 대상 해외여행상품 매출액 비중이 각각 29.7%, 28.1%로 높게 나타남
- 국외여행업의 경우 판매대행 상품의 매출액 비중은 58.9%, 자체개발 상품은 21.8%로 나타남
- 국내여행업은 자체개발 상품과 판매대행 상품의 매출액 비중이 모두 전년 대비 감소함
- 국내·외 여행업의 경우 판매대행하는 내국인 대상 해외여행상품 매출액 비중이 66.5%로 가장 높게 나타남

〈표 VII-5〉 여행 상품(패키지)별 매출액 비중

(단위 : 개, %, %p)

구분	일반여행업				국외여행업				국내여행업				국내외여행업			
	2011년	2012년	2013년	증감	2011년	2012년	2013년	증감	2011년	2012년	2013년	증감	2011년	2012년	2013년	증감
사업체 수	1,624	2,136	2,291	155	3,495	3,891	3,485	-406	1,624	1,915	1,691	-224	3,892	4,496	4,255	-241
외국인 대상 국내여행 상품	평균 매출액 비중	30.4	26.7	24.5	-2.2	-	-	-	-	-	-	-	-	-	-	-
	자체개발 여행상품 판매대행 여행상품	11.9	14.0	14.6	0.6	-	-	-	-	-	-	-	-	-	-	-
내국인 대상 해외여행 상품	평균 매출액 비중	29.7	24.7	28.1	3.4	31.9	33.9	21.8	-121	-	-	-	23.8	21.5	22.8	1.3
	자체개발 여행상품 판매대행 여행상품	28.3	36.8	29.7	-7.1	44.3	57.2	58.9	1.7	-	-	-	69.5	69.4	66.5	-2.9
내국인 대상 국내여행 상품	평균 매출액 비중	20.6	22.3	19.3	-3.0	-	-	-	58.4	50.6	41.1	-9.5	35.6	32.7	33.2	0.5
	자체개발 여행상품 판매대행 여행상품	16.4	19.4	20.1	0.7	-	-	-	29.1	32.9	22.1	-10.8	55.2	54.2	53.4	-0.8

주 : 평균은 '여행상품(패키지)를 통한 판매·매출이 없는 사업체를 포함하여 산출한 값임

〈표 VII-6〉 관광숙박업 매출액 추이

(단위 : 백만원, %, %p)

구분	연간 총 매출액				구성비				
	2011년	2012년	2013년	증감률	2011년	2012년	2013년	증감	
전체	6,140,944	7,056,942	7,085,528	[0.4]	100	100.0	100.0	-	
호텔업	소계	4,932,226	5,285,908	5,177,682	[-2.0]	80.3	74.9	73.1	-1.8
	관광호텔업	4,689,794	5,035,921	4,893,654	[-2.8]	76.4	71.4	69.1	-2.3
	기타호텔업	242,432	249,986	284,028	[13.6]	3.9	3.5	4.0	0.5
휴양콘도미니엄업	1,208,718	1,771,035	1,907,846	[7.7]	19.7	25.1	26.9	1.8	

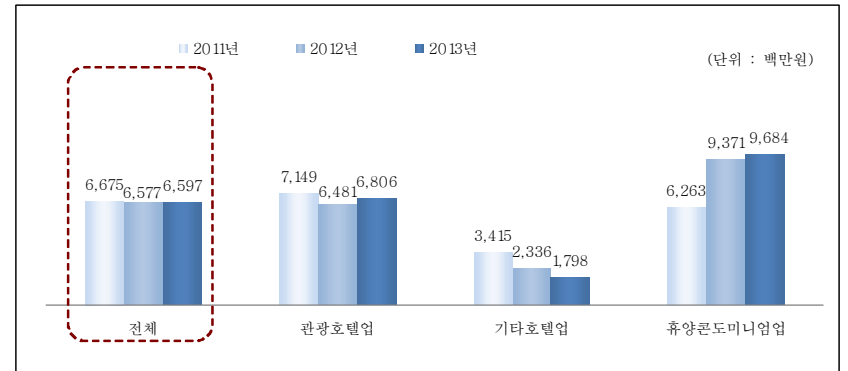

[그림 VII-22] 관광숙박업 1개소 평균 매출액 추이

3) 관광숙박업

- 관광숙박업의 2013년 기준 총 매출액은 7조 855억원으로, 2011년 이후 지속적으로 증가하는 추세임
- 세부 업종별로 살펴보면 관광호텔업의 매출액이 4조 8,937억원으로 가장 많았으며, 그 다음으로 휴양콘도미니엄업(1조 9,078억원), 기타 호텔업(2,840억원)의 순임
- 관광호텔업은 전년 대비 매출액이 2.8%p 감소한 반면, 기타호텔업과 휴양콘도미니엄업은 각각 13.6%p, 7.7%p 증가한 것으로 나타남

□ 세부 항목별 매출액

- 2013년 기준 관광숙박업의 객실 매출액은 전년 대비 증가하였으나, 부대시설 매출액은 감소한 것으로 나타남
- 호텔업은 객실 매출액보다 부대시설 매출액이 더 높게 나타난 반면, 휴양콘도미니엄업은 부대시설보다 객실 매출액이 더 높게 나타남

〈표 VII-7〉 관광숙박업 세부 항목별 매출액 추이

(단위 : 백만원, %, %p)

구 분	연간 총 매출액			구성비		
	전체	객실 매출액	부대시설 매출액	객실 매출액	부대시설 매출액	
2 0 1 1 년	6,140,944	3,069,290	3,071,654	50.0	50.0	
2 0 1 2 년	7,056,942	3,492,359	3,564,583	49.5	50.5	
2 0 1 3 년	7,085,528	3,772,182	3,313,345	53.2	46.8	
증감률/증감	[0.4]	[8.0]	[-7.0]	3.7	-3.7	
호텔업	소 계	5,177,682	2,504,138	2,673,543	48.4	51.6
	관광호텔업	4,893,654	2,304,044	2,589,610	47.1	52.9
	기타호텔업	284,028	200,094	83,933	70.4	29.6
휴양콘도미니엄업	1,907,846	1,268,044	639,802	66.5	33.5	

- 내국인 매출액은 객실과 부대시설 모두 2011년 이후 증가하는 추세이며, 상대적으로 부대시설 매출의 증가폭(13.5%p)이 높게 나타남
- 외국인 매출액은 전년 대비 13.8%p 감소하였으며, 객실 매출액은 전년과 비슷한 수준을 유지하였으나 부대시설 매출액이 전년 대비 33.2%p 크게 감소함

〈표 VII-8〉 호텔업 세부 항목별 매출액 추이

(단위 : 백만원, %)

구 분	연간 총 매출액			객실 매출액			부대시설 매출액		
	전체	외국인	내국인	소계	외국인	내국인	소계	외국인	내국인
2 0 1 1 년	4,932,226	2,537,251	2,394,975	2,381,714	1,436,519	945,195	2,550,512	1,100,732	1,449,780
2 0 1 2 년	5,285,908	2,617,974	2,667,933	2,472,194	1,502,993	969,201	2,813,713	1,114,981	1,698,732
2 0 1 3 년	5,177,681	2,257,696	2,919,985	2,504,138	1,512,959	991,179	2,673,543	744,737	1,928,806
증감률	[-2.0]	[-13.8]	[9.4]	[1.3]	[0.7]	[2.3]	[-5.0]	[-33.2]	[13.5]
관광호텔업	4,893,654	2,122,852	2,770,802	2,304,044	1,409,341	894,703	2,589,610	713,511	1,876,099
기타호텔업	284,028	134,844	149,184	200,094	103,618	96,476	83,933	31,226	52,708

- 2013년 기준 휴양콘도미니엄업의 연간 총 매출액은 1조 9,078억원으로, 2012년 대비 7.7%p 증가한 것으로 나타남
- 객실 매출액은 회원과 비회원 모두 전년 대비 증가한 반면, 부대시설 매출액은 감소하였으며 특히 회원 대상 부대시설 매출액이 25.1%p 크게 감소함

〈표 VII-9〉 휴양콘도미니엄업 세부 항목별 매출액 추이

(단위 : 백만원, %)

구 분	총 매출액			객실 매출액			부대시설 매출액		
	소계	회원	비회원	소계	회원	비회원	소계	회원	비회원
2 0 1 1 년	1,208,718	551,354	657,363	687,576	330,594	356,982	521,142	220,760	300,381
2 0 1 2 년	1,771,035	859,890	911,145	1,020,165	486,780	533,385	750,870	373,110	377,760
2 0 1 3 년	1,907,846	830,843	1,077,003	1,268,044	551,257	716,786	639,802	279,586	360,217
증감률	[7.7]	[-3.4]	[18.2]	[24.3]	[13.2]	[34.4]	[-14.8]	[-25.1]	[-4.6]

4) 관광객이용시설업

- 2013년 기준 관광객이용시설업의 연간 총 매출액은 2조 1,668억원으로 2011년 이후 지속적인 증가 추세를 보이고 있음
- 세부 업종별로 보면, 모든 업종의 매출액이 전년 대비 증가하였으며 특히 자동차야영장업의 매출액 증가폭이 128.3%p로 크게 나타남

〈표 VII-10〉 관광객이용시설업 매출액 추이

구 분	연간 총 매출액				구성비			
	2011년	2012년	2013년	증감률	2011년	2012년	2013년	증감
전 체	1,725,561	1,901,977	2,166,797	[13.9]	100.0	100.0	100.0	-
전문 및 종합휴양업	523,389	578,151	658,542	[13.9]	30.3	30.4	30.4	0.0
자동차야영장업	4,482	6,146	14,031	[128.3]	0.3	0.3	0.6	0.3
관광유람선업	96,590	58,518	66,669	[13.9]	5.6	3.1	3.1	0.0
관광공연장업	16,910	10,010	14,407	[43.9]	1.0	0.5	0.7	0.2
외국인전용 관광기념품판매업	1,084,190	1,249,153	1,413,147	[13.1]	62.8	65.7	65.2	-0.5

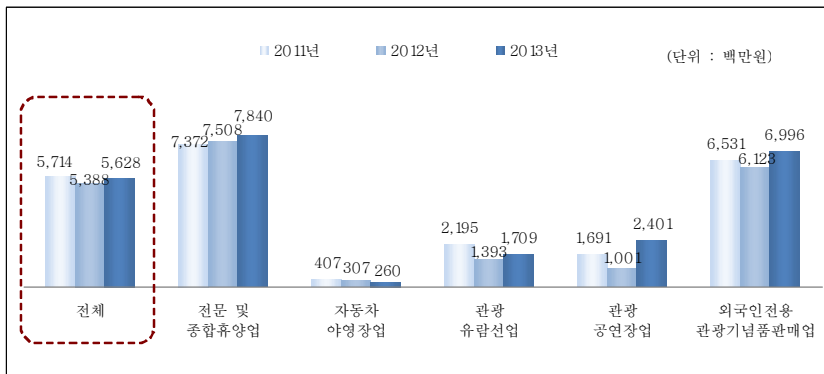

〔그림 VII-23〕 관광객이용시설업 1개소 평균 매출액 추이

□ 세부 항목별 매출액

- 세부 항목별 매출액을 살펴보면, 기타 시설 매출액은 전년 수준을 유지하였으며 메인시설과 부대시설 매출액은 각각 13.4%p, 28.4%p 증가한 것으로 나타남
- 세부 업종별로는 전문 및 종합휴양업, 자동차야영장업과 관광공연장업, 외국인전용 관광기념품판매업은 메인시설의 매출액이 가장 크고, 관광유람선업은 부대시설 매출액이 큰 것으로 조사됨

〈표 VII-11〉 관광객이용시설업 세부 항목별 매출액 추이

구 분	전체	메인시설	부대시설	기타			
					증 감 률	증 감 률	증 감 률
2 0 1 1 년	1,725,561	1,603,847	72,035	49,679			
2 0 1 2 년	1,901,977	1,701,891	132,417	67,669			
2 0 1 3 년	2,166,797	1,929,121	170,061	67,616			
	증 감 률	[13.9]	[13.4]	[28.4]			[-0.1]
전문 및 종합휴양업	658,542	531,438	72,355	54,749			
자동차야영장업	14,031	12,661	903	467			
관광유람선업	66,669	4,482	60,543	1,645			
관광공연장업	14,407	5,168	4,630	4,609			
외국인전용 관광기념품판매업	1,413,147	1,375,372	31,630	6,146			

5) 국제회의업

- 2013년 기준 국제회의업의 연간 총 매출액은 2조 4,083억원으로 2012년 대비 4.8%p 증가하였으며, 특히 국제회의시설업의 매출액 증가폭이 25.9%p로 크게 나타남

〈표 VII-12〉 국제회의업 매출액 추이

구 분	2011년	2012년	2013년	증감률
국제회의시설업	69,841	177,440	223,480	[25.9]
국제회의기획업	1,957,189	2,120,053	2,184,838	[3.1]

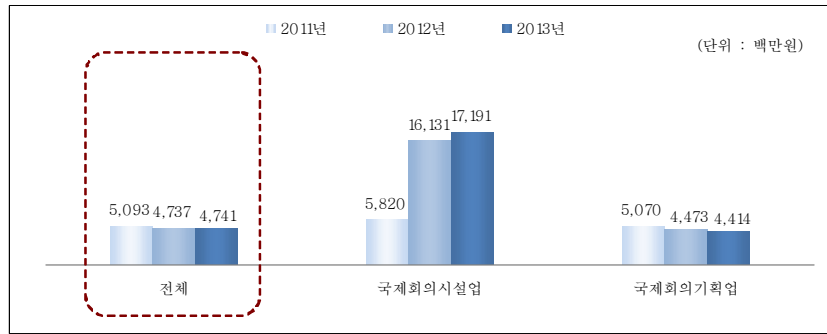

[그림 VII-24] 국제회의업 1개소 평균 매출액 추이

6) 카지노업

○ 카지노업의 연간 총 매출액은 2011년 2조 3,117억원, 2012년 2조 4,604억원, 2013년 2조 6,310억원으로 지속적 증가 경향을 보임

〈표 VII-13〉 카지노업 매출액 추이

구분	2011년	2012년	2013년	증감률
				(%)
카지노업	2,311,664	2,460,353	2,631,044	[6.9]

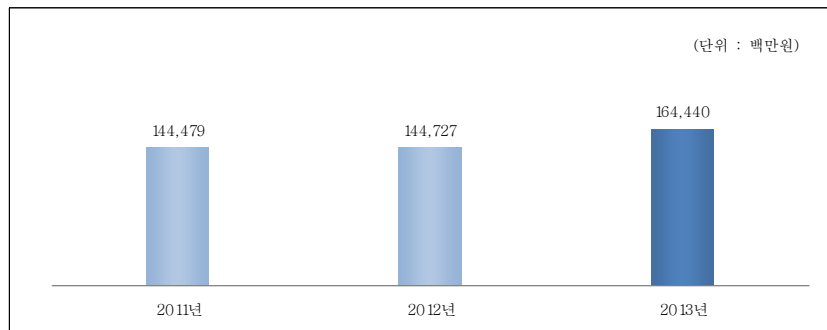

[그림 VII-25] 카지노업 1개소 평균 매출액 추이

□ 세부 항목별 매출액

○ 카지노 매출액을 세부항목별로 보면, 카지노 수입은 전년 대비 증가하였으나 부대시설 및 기타 매출액은 각각 38.8%p, 87.9%p 감소한 것으로 나타남

〈표 VII-14〉 카지노업 세부 항목별 매출액 추이

구분	전체	카지노	부대시설	구성비
				(%)
2011년	2,311,664	2,194,444	28,574	88,646
2012년	2,460,353	2,325,981	34,066	100,306
2013년	2,631,044	2,598,056	20,846	12,142
증감률	[6.9]	[11.7]	[-38.8]	[-87.9]

7) 유원시설업

○ 2013년 기준 유원시설업의 매출액은 종합유원시설업이 9,187억원, 일반유원시설업 3,736억원, 기타유원시설업 318억원의 순으로 나타남
○ 종합유원시설업과 일반유원시설업은 2012년 대비 매출액이 증가한 반면, 기타 유원시설업은 29.1%p 감소한 것으로 나타남

〈표 VII-15〉 유원시설업 매출액 추이

구분	연간 총 매출액				구성비			
	2011년	2012년	2013년	증감률	2011년	2012년	2013년	증감
전체	1,043,514	1,181,948	1,324,103	[12.0]	100.0	100.0	100.0	-
종합유원시설업	747,856	836,776	918,668	[9.8]	71.7	70.8	69.4	-1.4
일반유원시설업	252,970	300,346	373,643	[24.4]	24.2	25.4	28.2	2.8
기타유원시설업	42,687	44,827	31,792	[-29.1]	4.1	3.8	2.4	-1.4

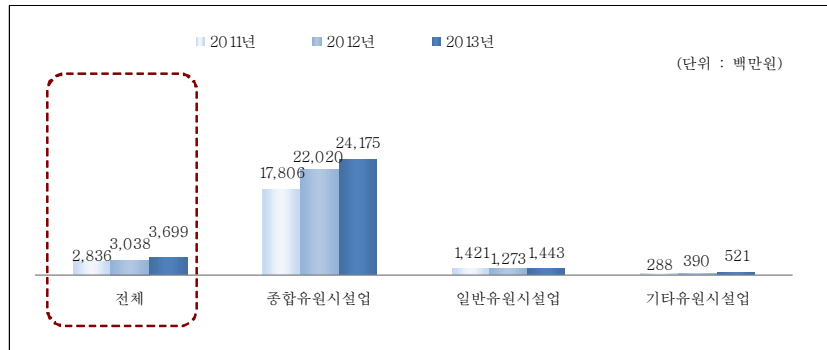

[그림 VII-26] 유원시설업 1개소 평균 매출액 추이

□ 세부 항목별 매출액

○ 유원시설업 세부 항목별 매출액을 살펴보면 입장료 수입이 8,520억원으로 가장 컸으며, 그 다음으로 부대시설 수입 2,693억원, 유기기구 수입 1,296억원, 기타 732억원 순으로 나타남

〈표 VII-16〉 유원시설업 세부 항목별 매출액 추이

구분	(단위 : 백만원, %)				
	전체	입장료	유기기구	부대시설	기타
2011년	1,043,514	679,099	91,642	198,478	74,294
2012년	1,181,948	774,813	92,750	230,324	84,062
2013년	1,324,103	852,014	129,631	269,338	73,240
증감률	[12.0]	[10.0]	[39.8]	[16.9]	[-12.9]
종합유원시설업	918,668	596,695	53,122	222,771	46,079
일반유원시설업	373,643	231,904	72,109	43,395	26,355
기타유원시설업	31,792	23,415	4,399	3,171	806

8) 관광편의시설업

- 2013년 기준 관광편의시설업의 총 매출액은 1조 8,744억원으로 전년 대비 31.8%p 감소한 것으로 나타남
- 세부 업종별 매출액을 살펴보면 관광식당업이 1조 3,964억원으로 가장 많았고, 다음으로 관광극장유희업(2,228억원), 관광유희음식점업(894억원)등의 순임
- 관광식당업과 관광극장유희업, 관광유희음식점업 등 매출액이 큰 업종의 매출액 감소율이 높게 나타남

〈표 VII-17〉 관광편의시설업 매출액 추이

구분	연간 총 매출액				구성비			
	2011년	2012년	2013년	증감률	2011년	2012년	2013년	증감
전체	2,546,204	2,747,202	1,874,445	[-31.8]	100.0	100.0	100.0	-
관광유희음식점업	114,786	155,509	89,350	[-42.5]	4.5	5.7	4.8	-0.9
관광극장유희업	236,818	320,265	222,805	[-30.4]	9.3	11.7	11.9	0.2
외국인전용유희음식점	70,219	49,774	42,565	[-14.5]	2.8	1.8	2.3	0.5
관광식당업	2,029,064	2,103,811	1,396,434	[-33.6]	79.7	76.6	74.5	-2.1
시내순환관광업	19,408	27,285	29,927	[9.7]	0.8	1.0	1.6	0.6
관광사진업	878	898	717	[-20.2]	0.0	0.0	0.0	0.0
여객자동차터미널시설업	10,892	8,532	13,365	[56.6]	0.4	0.3	0.7	0.4
관광펜션업	27,597	30,674	32,354	[5.5]	1.1	1.1	1.7	0.6
관광케도업	20,223	22,767	28,242	[24.0]	0.8	0.8	1.5	0.7
한옥체험업	16,320	25,755	16,657	[-35.3]	0.6	0.9	0.9	0.0
외국인관광업	-	1,931	2,030	[5.1]	-	0.1	0.1	0.0

주: 외국인관광도시민박업은 관광진흥법 시행령 개정(2011.12.30)에 의해, 2012년 기준 조사부터 대상 업종으로 추가됨

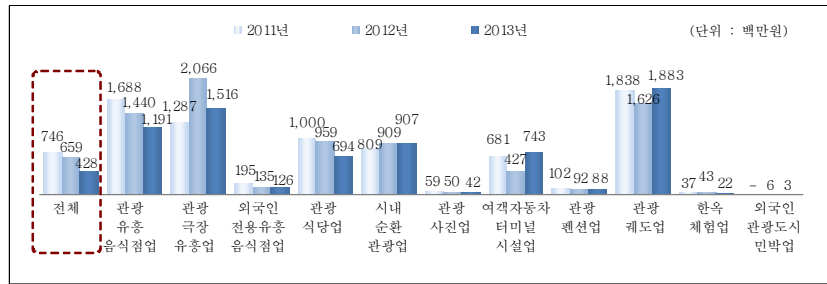

[그림 VII-27] 관광편의시설업 1개소 평균 매출액 추이

2 이용객 및 참가자 수

1) 종합

- 2013년 기준 관광사업체의 총 이용객 및 참가자 수는 4억 7,921만명으로 2011년 이후 지속적으로 증가 추세를 보이고 있음
- 세부 업종별로 살펴보면 관광편의시설업 이용객/참가자가 1억 4,321만명으로 가장 많았고, 다음으로 관광숙박업(9,973만명), 유원시설업(9,083만명), 관광객이용시설업(6,956만명), 여행업(4,554만명), 국제회의업(2,461만명), 카지노업(573만명) 순임

[표 VII-18] 관광사업체 연간 이용객 및 참가자 수 추이

구분	연간 총 이용객/참가자 수				구성비			
	2011년	2012년	2013년	증감률	2011년	2012년	2013년	증감
전체	412,317,039	459,434,614	479,209,996	[4.3]	100.0	100.0	100.0	-
여행업	39,569,650	45,744,132	45,538,560	[-0.4]	9.6	10.0	9.5	-0.5
관광숙박업	79,770,518	84,848,750	99,725,429	[17.5]	19.3	18.5	20.8	2.3
관광객이용시설업	54,487,138	62,844,839	69,564,948	[10.7]	13.2	13.7	14.5	0.8
국제회의업	21,733,845	23,278,129	24,609,507	[5.7]	5.3	5.1	5.1	0.0
카지노업	5,079,993	5,914,706	5,727,542	[-3.2]	1.2	1.3	1.2	-0.1
유원시설업	85,017,048	90,743,650	90,833,549	[0.1]	20.6	19.8	19.0	-0.8
관광편의시설업	126,658,847	146,060,408	143,210,460	[-2.0]	30.7	31.8	29.9	-1.9

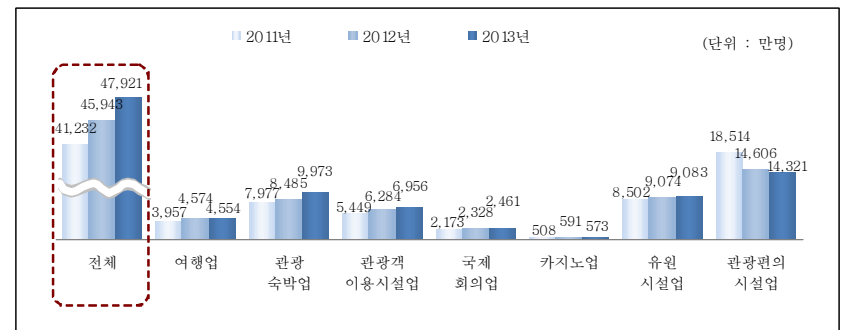

[그림 VII-28] 관광사업체 업종별 이용객 및 참가자 수 추이

2) 여행업

- 2013년 기준 여행업 이용객 수를 업종별로 살펴보면 일반여행업 이용객 수가 2,015만명으로 가장 많았고, 그 다음으로 국내·외여행업(1,085만명), 국내여행업(942만명), 국외여행업(512만명) 순으로 나타남
- 국내여행업의 이용객 수가 전년 대비 23.1%p 감소한 반면, 이외 3개 업종은 모두 이용객 수가 증가한 것으로 나타남

〈표 VII-19〉 여행업 이용객 수

(단위 : 명, %, %p)

구 분	연간 총 이용객 수				구성비			
	2011년	2012년	2013년	증감률	2011년	2012년	2013년	증감
전 체	39,569,650	45,744,132	45,538,560	[-0.4]	100.0	100.0	100.0	-
일 반 여 행 업	15,121,811	17,999,439	20,154,532	[12.0]	38.2	39.3	44.3	5.0
국 외 여 행 업	4,057,902	4,854,583	5,119,099	[5.4]	10.3	10.6	11.2	0.6
국 내 여 행 업	10,889,804	12,241,449	9,417,624	[-23.1]	27.5	26.8	20.7	-6.1
국내·외여행업	9,500,134	10,648,661	10,847,306	[1.9]	24.0	23.3	23.8	0.5

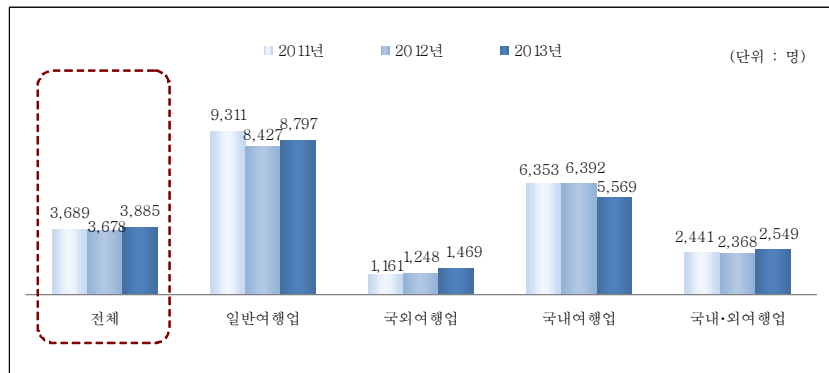

〔그림 VII-29〕 여행업 세부 업종별 1개소 평균 이용객 수 추이

□ 세부 항목별 연간 총 이용객 수

- 여행업 이용객 수를 세부 항목별로 살펴보면, 외국인 및 내국인 국외 여행자 수는 전년 대비 증가하였으나 내국인 국내 여행자 수가 7.5%p 감소한 것으로 나타남
- 항공권과 선박권 구매자 수는 모두 전년 대비 감소하였으며, 특히 선박권 구매자 수의 감소폭이 33.1%p로 크게 나타남

〈표 VII-20〉 여행업 세부 항목별 이용객 수 추이

(단위 : 명, %)

구 분	전체	소계	외국인	내국인		소계	항공·선박권 구매자 수	
				국외 여행자	국내 여행자		항공권	선박권
				2011년	39,569,651		32,428,557	5,509,111
2012년	45,744,132	36,593,462	6,094,771	10,639,553	19,859,138	9,150,670	8,426,414	724,256
2013년	45,538,560	37,473,886	6,531,662	12,578,764	18,363,460	8,064,674	7,580,217	484,457
증 감 률	[-0.4]	[2.4]	[7.2]	[18.2]	[-7.5]	[-11.9]	[-10.0]	[-33.1]
일 반 여 행 업	20,154,532	15,328,845	6,531,662	6,283,884	2,513,299	4,825,687	4,721,981	103,706
국 외 여 행 업	5,119,099	3,912,077	-	3,912,077	-	1,207,022	1,155,802	51,220
국 내 여 행 업	9,417,624	8,753,386	-	-	8,753,386	664,238	476,336	187,902
국내·외여행업	10,847,306	9,479,579	-	2,382,803	7,096,776	1,367,727	1,226,098	141,629

〈표 VII-21〉 여행업 세부 항목별 이용객 수 구성비

(단위 : %, %p)

구 분	전체	소계	외국인	내국인		소계	항공·선박권 구매자 수	
				국외 여행자	국내 여행자		항공권	선박권
2 0 1 1 년	100.0	82.0	13.9	22.4	45.6	18.0	16.4	1.7
2 0 1 2 년	100.0	80.0	13.3	23.3	43.4	20.0	18.4	1.6
2 0 1 3 년	100.0	82.3	14.3	27.6	40.3	17.7	16.6	1.1
증 감	0.0	2.3	1.0	4.4	-3.1	-2.3	-1.8	-0.5
일반 여행업	100.0	76.1	32.4	31.2	12.5	23.9	23.4	0.5
국외 여행업	100.0	76.4	-	76.4	-	23.6	22.6	1.0
국내 여행업	100.0	92.9	-	-	92.9	7.1	5.1	2.0
국내·외 여행업	100.0	87.4	-	22.0	65.4	12.6	11.3	1.3

○ 내국인 및 외국인 구매자 수를 살펴보면 항공권과 선박권 모두 내국인 구매자 수는 전년 대비 감소한 반면, 외국인 구매자 수는 증가한 것으로 나타남

〈표 VII-22〉 여행업 항공·선박권 구매자 수 추이

(단위 : 명, %)

구 분	전체			항공권			선박권		
	전체	내국인	외국인	소계	내국인	외국인	소계	내국인	외국인
2 0 1 1 년	7,141,094	6,931,103	210,002	6,476,103	6,296,207	179,897	664,991	634,896	30,105
2 0 1 2 년	9,150,670	8,720,177	430,493	8,426,414	7,996,803	429,611	724,256	723,374	882
2 0 1 3 년	8,064,674	7,608,533	456,141	7,580,217	7,131,585	448,632	484,457	476,948	7,509
증 감 륜	[-11.9]	[-12.7]	[6.0]	[-10.0]	[-10.8]	[4.4]	[-33.1]	[-34.1]	[751.4]
일반 여행업	4,825,687	4,369,546	456,141	4,721,981	4,273,349	448,632	103,706	96,197	7,509
국외 여행업	1,207,022	1,207,022	-	1,155,802	1,155,802	-	51,220	51,220	-
국내 여행업	664,238	664,238	-	476,336	476,336	-	187,902	187,902	-
국내·외 여행업	1,367,727	1,367,727	-	1,226,098	1,226,098	-	141,629	141,629	-

3) 관광숙박업

- 2013년 기준 관광숙박업 이용객 수는 9,973만명으로 전년 대비 17.5%p 증가한 것으로 조사됨
- 세부 업종별로 살펴보면 관광호텔업의 이용객 수가 4,783만명으로 가장 많았고, 다음으로 휴양콘도미니엄업(4,649만명), 기타호텔업(541만명) 순으로 나타남

〈표 VII-23〉 관광숙박업 이용객 수 추이

(단위 : 명, %, %p)

구 분	연간 총 이용객 수				구성비			
	2011년	2012년	2013년	증감률	2011년	2012년	2013년	증감
전 체	79,770,518	84,848,750	99,725,429	[17.5]	100.0	100.0	100.0	-
소 계	49,484,152	50,161,557	53,231,154	[6.1]	62.0	59.1	53.4	-5.7
호텔업								
관광호텔업	46,396,413	46,693,804	47,826,137	[2.4]	58.2	55.0	48.0	-7.0
기타호텔업	3,087,739	3,467,753	5,405,017	[55.9]	3.9	4.1	5.4	1.3
휴양콘도미니엄업	30,286,365	34,687,194	46,494,275	[34.0]	38.0	40.9	46.6	5.7

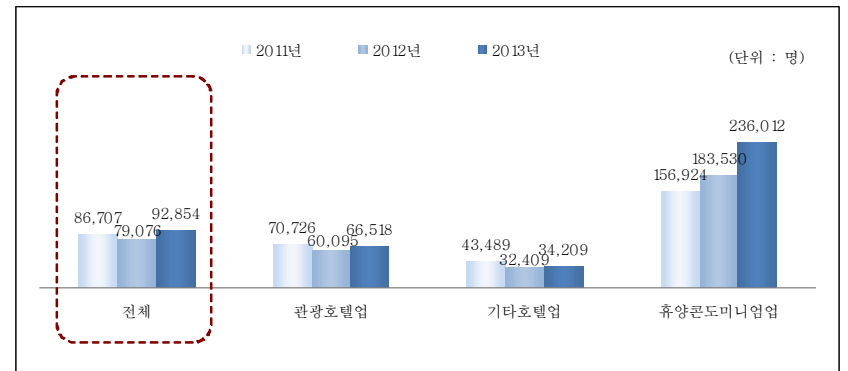

〈그림 VII-30〉 관광숙박업 1개소 평균 이용객 수 추이

□ 세부 항목별 연간 총 이용객 수

- 관광숙박업 이용객 수를 세부 항목별로 살펴보면, 호텔업의 경우 내국인과 외국인 이용객이 각각 5.4%p, 7.1%p 증가한 것으로 나타남
- 휴양콘도미니엄업 이용객 수는 2011년 이후로 지속적인 증가 추세를 보이고 있으며, 특히 전년 대비 비회원 이용객 수의 증가폭(46.5%p)이 크게 나타남

〈표 VII-24〉 관광숙박업 세부 항목별 이용객 수 추이

(단위 : 명, %)

구 분	전체	호텔업			휴양콘도미니엄업		
		소계	내국인	외국인	합계	회원	비회원
2 0 1 1 년	79,770,518	49,484,152	22,102,045	27,382,107	30,286,365	12,795,156	17,491,209
2 0 1 2 년	84,848,750	50,161,557	29,091,399	21,070,157	34,687,194	17,008,289	17,678,905
2 0 1 3 년	99,725,429	53,231,154	30,660,897	22,570,257	46,494,275	20,594,635	25,899,640
증 감 륜	[17.5]	[6.1]	[5.4]	[7.1]	[34.0]	[21.1]	[46.5]
호텔업	소 계	53,231,154	53,231,154	30,660,897	22,570,257	-	-
	관광호텔업	47,826,137	47,826,137	27,374,144	20,451,993	-	-
	기타호텔업	5,405,017	5,405,017	3,286,753	2,118,264	-	-
휴양콘도미니엄업	46,494,275	-	-	-	46,494,275	20,594,635	25,899,640

4) 관광객이용시설업

- 전국의 관광객이용시설업 이용객 수는 2011년 5,449만명, 2012년 6,284만명, 2013년 6,956만명으로 지속적인 증가 추세를 보임
- 세부 업종별로 살펴보면 전문 및 종합휴양업의 이용객 수가 4,259만명으로 가장 많았고, 그 다음으로 외국인전용 관광기념품판매업(2,166만명), 관광유람선업(293만명), 관광공연장업(155만명), 자동차야영장업(84만명)의 순으로 나타남
- 모든 세부 업종의 이용객 수가 증가하였으며, 특히 자동차야영장업의 전년 대비 이용객 수 증가폭이 116.4%p로 크게 나타남

〈표 VII-25〉 관광객이용시설업 이용객 수 추이

(단위 : 명, %, %p)

구 분	연간 총 이용객 수				구성비			
	2011년	2012년	2013년	증감률	2011년	2012년	2013년	증감
전 체	54,487,138	62,844,839	69,564,948	[10.7]	100.0	100.0	100.0	-
전문 및 종합휴양업	32,363,517	39,436,054	42,590,404	[8.0]	59.4	62.8	61.2	-1.6
자동차야영장업	382,850	387,264	838,054	[116.4]	0.7	0.6	1.2	0.6
관광유람선업	2,713,124	2,289,568	2,928,150	[27.9]	5.0	3.6	4.2	0.6
관광공연장업	1,621,600	1,213,561	1,545,572	[27.4]	3.0	1.9	2.2	0.3
외국인전용 관광기념품판매업	17,406,048	19,518,394	21,662,767	[11.0]	31.9	31.1	31.1	0.0

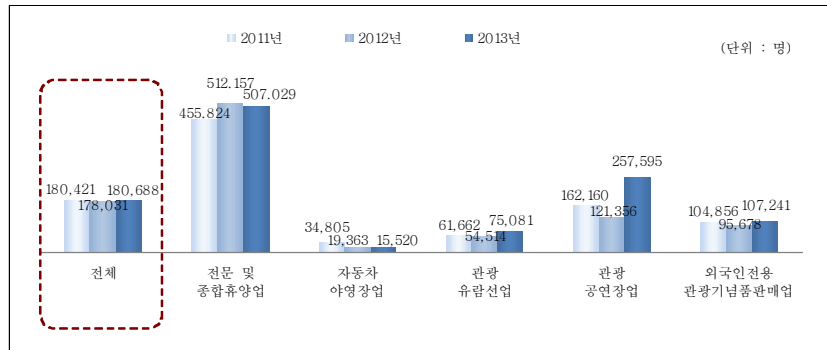

[그림 VII-31] 관광객이용시설업 1개소 평균 이용자 수 추이

5) 국제회의업

○ 2013년 국제회의시설업의 참가자 수는 2,368만명으로 전년 대비 1.7%p 증가한 것으로 나타남

[표 VII-26] 국제회의업 참가자 수 추이

구 분	2011년	2012년	2013년	
			참가자 수	증감률
국제회의시설업	21,733,845	23,278,129	23,679,406	[1.7]

주 : 국제회의업의 참가자 수 - 국제회의, 전시회 등 '국제회의시설'에서 개최한 행사에 참석한 유료 및 무료 입장객을 의미함

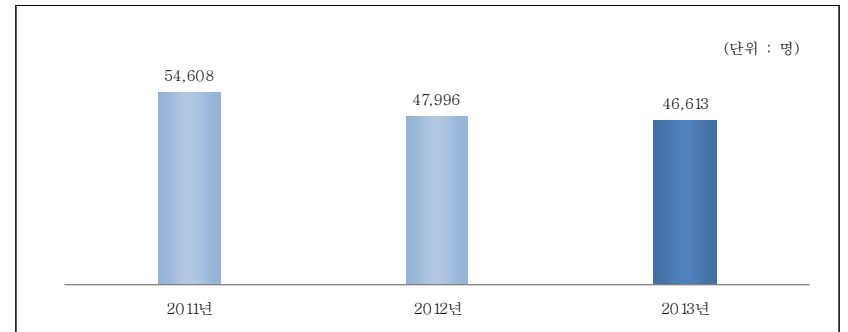

[그림 VII-32] 국제회의업 1개소 평균 참가자 수 추이

□ 세부 항목별 연간 총 참가자 수

○ 2013년 기준 국제회의시설업 참가자 중 내국인은 2,461만명, 외국인은 93만명으로, 전년 대비 내국인과 외국인 참가자 수 모두 증가한 것으로 나타남

[표 VII-27] 국제회의업 내·외국인 참가자 수 추이

구 분	전체	내·외국인	
		내국인	외국인
2 0 1 1 년	21,733,845	20,890,904	842,941
2 0 1 2 년	23,278,129	22,359,445	918,684
2 0 1 3 년	23,679,406	24,609,507	930,101
증 감 률	[1.7]	[10.1]	[1.2]

6) 카지노업

○ 카지노업의 연간 총 이용객 수는 573만명으로 2012년 대비 3.2%p 감소하였으며, 모집단 감소로 인해 1개소 평균 이용객 수는 2.9%p 증가한 것으로 나타남

〈표 VII-28〉 카지노업 이용객 수 추이

구 분	연간 총 이용객 수			
	2011년	2012년	2013년	증감률
전 체	5,079,993	5,914,706	5,727,542	[-3.2]

(단위 : 명, %)

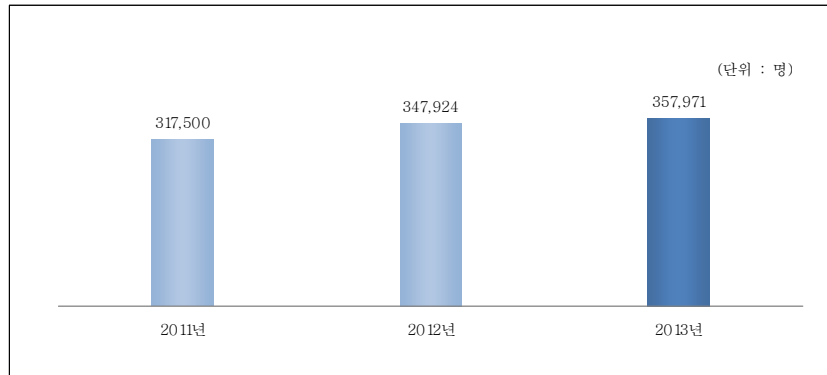

[그림 VII-33] 카지노업 1개소 평균 이용객 수 추이

7) 유원시설업

○ 2013년 전국의 유원시설업 이용객 수는 9,083만명으로 전년과 비슷한 수준으로 조사됨
 ○ 전년 대비 종합유원시설업과 일반유원시설업의 이용객 수는 증가한 반면, 기타유원시설업의 이용객 수는 33.5%p 감소한 것으로 나타남

〈표 VII-29〉 유원시설업 이용객 수 추이

구 분	연간 총 이용객 수				구성비			
	2011년	2012년	2013년	증감률	2011년	2012년	2013년	증감
전 체	85,017,048	90,743,650	90,833,549	[0.1]	100.0	100.0	100.0	-
종합유원시설업	41,642,790	42,371,627	46,467,699	[9.7]	49.0	46.7	51.2	4.5
일반유원시설업	30,669,605	36,110,276	36,216,200	[0.3]	36.1	39.8	39.9	0.1
기타유원시설업	12,704,653	12,261,746	8,149,650	[-33.5]	14.9	13.5	9.0	-4.5

(단위 : 명, %, %p)

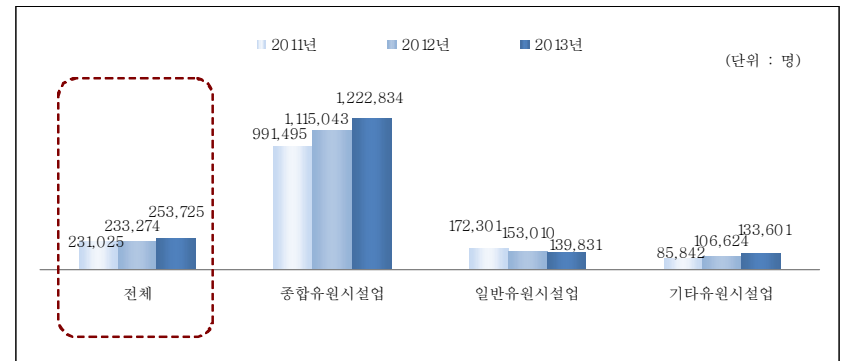

[그림 VII-34] 유원시설업 1개소 평균 이용객 수 추이

8) 관광편의시설업

○ 2013년 전국의 관광편의시설업 이용객 수는 1억 4,321만명으로, 전년 대비 2.0%p 감소한 것으로 조사됨
 ○ 세부 업종별로는 관광식당업 이용객 수가 1억 1,856만명으로 가장 많았고, 그 다음으로 관광극장유희업(796만명), 관광케도업(497만명), 관광유희음식점업(443만명), 여객자동차터미널시설업(297만명), 관광펜션업(141만명), 외국인전용 유희음식점업(134만명), 시내순환관광업(89만명), 한옥체험업(56만명), 외국인 관광도시민박업(9만명), 관광사진업(3만명)의 순임
 ○ 전년 대비 이용객 수가 증가한 업종은 외국인관광 도시민박업(151.3%p 증가) 외 5개 업종이며, 관광유희음식점업(38.0%p 감소) 외 4개 업종의 이용객 수는 감소한 것으로 나타남

〈표 VII-30〉 관광편의시설업 이용객 수 추이

구분	연간 총 이용객 수				구성비			
	2011년	2012년	2013년	증감률	2011년	2012년	2013년	증감
전체	126,658,847	146,060,408	143,210,460	[-2.0]	100.0	100.0	100.0	-
관광유희음식점업	12,574,484	7,146,262	4,433,904	[-38.0]	9.9	4.9	3.1	-1.8
관광극장유희업	9,385,903	10,431,419	7,964,336	[-23.7]	7.4	7.1	5.6	-1.5
외국인전용유희음식점업	2,566,108	1,876,714	1,336,263	[-28.8]	2.0	1.3	0.9	-0.4
관광식당업	92,430,170	116,208,861	118,557,370	[2.0]	73.0	79.6	82.8	3.2
시내순환관광업	780,234	877,228	894,266	[1.9]	0.6	0.6	0.6	0.0
관광사진업	21,093	37,200	31,525	[-15.3]	0.0	0.0	0.0	0.0
여행자동차터미널시설업	2,752,417	2,732,720	2,970,435	[8.7]	2.2	1.9	2.1	0.2
관광렌선업	1,074,047	1,342,136	1,410,644	[5.1]	0.8	0.9	1.0	0.1
관광레도업	4,637,061	4,774,794	4,967,150	[4.0]	3.7	3.3	3.5	0.2
한옥체험업	437,329	598,298	557,165	[-6.9]	0.3	0.4	0.4	0.0
외국인관광도시민박업	-	34,777	87,402	[151.3]	-	0.0	0.1	0.1

주 : 외국인관광도시민박업은 관광진흥법 시행령 개정(2011.12.30)에 의해, 2012년 기준 조사부터 대상 업종으로 추가됨

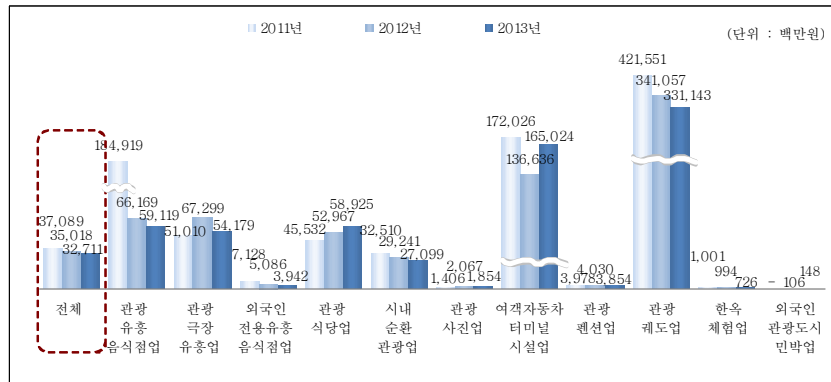

〔그림 VII-35〕 관광편의시설업 1개소 평균 이용객 수 추이

VIII. 전자상거래 현황

1 종합

□ 전자상거래 실시현황

- 2013년 기준 전자상거래를 실시하는 관광사업체는 4,414개(23.9%), 실시하지 않는 관광사업체는 14,027개(76.1%)인 것으로 나타남
- 전자상거래를 실시하는 사업체 수는 전년 대비 3.3%p 감소한 것으로 나타남

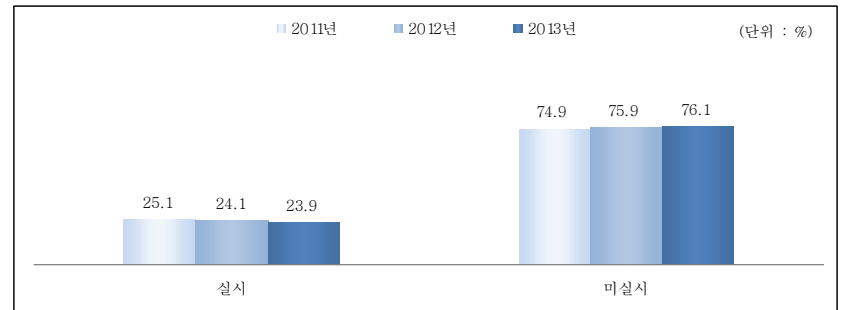

〔그림 VIII-36〕 관광사업체 전자상거래 실시 현황 추이

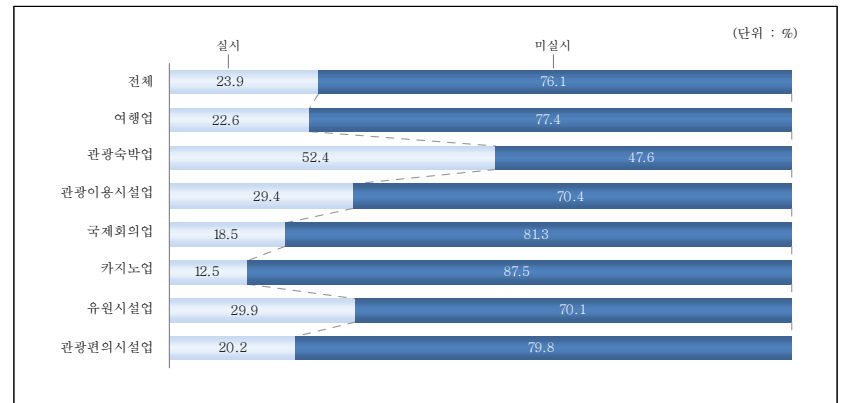

〔그림 VIII-37〕 2013년 업종별 전자상거래 실시 여부 구성비

〈표 VIII-1〉 관광사업체 업종별 전자상거래 실시 현황 추이

(단위 : 개, %, %p)

구 분	사업체 수			구성비		
	전체	실시	미실시	실시	미실시	
전 체	2011년	16,144	4,049	12,095	25.1	74.9
	2012년	18,926	4,563	14,363	24.1	75.9
	2013년	18,441	4,414	14,027	23.9	76.1
	증감률/증감	[-2.6]	[-3.3]	[-2.3]	-0.2	0.2
여행업	2011년	10,725	2,741	7,984	25.6	74.4
	2012년	12,438	2,927	9,511	23.5	76.5
	2013년	11,722	2,651	9,070	22.6	77.4
	증감률/증감	[-5.8]	[-9.4]	[-4.6]	-0.9	0.9
관 광 숙박업	2011년	920	408	512	44.3	55.7
	2012년	1,073	522	551	48.6	51.4
	2013년	1,074	563	511	52.4	47.6
	증감률/증감	[0.1]	[7.9]	[-7.3]	3.8	-3.8
관 광객 이용 시설업	2011년	302	71	231	23.5	76.5
	2012년	353	72	281	20.4	79.6
	2013년	385	113	271	29.4	70.4
	증감률/증감	[9.1]	[56.9]	[-3.6]	9.0	-9.2
국 제 회의업	2011년	398	115	283	28.8	71.2
	2012년	485	111	374	22.9	77.1
	2013년	508	94	413	18.5	81.3
	증감률/증감	[4.7]	[-15.3]	[10.4]	-4.4	4.2
카지노업	2011년	16	0	16	0.0	100.0
	2012년	17	1	16	5.9	94.1
	2013년	16	2	14	12.5	87.5
	증감률/증감	[-5.9]	[100.0]	[-12.5]	6.6	-6.6
유 원 시설업	2011년	368	90	278	24.4	75.6
	2012년	389	111	278	28.5	71.5
	2013년	358	107	251	29.9	70.1
	증감률/증감	[-8.0]	[-3.6]	[-9.7]	1.4	-1.4
관 광 편의 시설업	2011년	3,415	625	2,790	18.3	81.7
	2012년	4,171	819	3,351	19.6	80.4
	2013년	4,378	883	3,495	20.2	79.8
	증감률/증감	[5.0]	[7.8]	[4.3]	0.6	-0.6

□ 전자상거래 활용 형태

- 전자상거래를 활용하는 사업체 중 판매에만 활용하는 사업체가 가장 많은 것으로 조사됨
- 구매 및 판매에 모두 활용하는 사업체 수는 전년 대비 17.6%p 증가한 반면, 구매에만 활용하거나 판매에만 활용하는 사업체는 각각 25.1%p, 9.0%p 감소한 것으로 나타남

〈표 VIII-2〉 관광사업체 전자상거래 활용 형태 추이

(단위 : 개, %, %p)

구 분	사업체 수					구성비			
	전체	구매 및 판매에 활용	구매에만 활용	판매에만 활용	활용하지 않음	구매 및 판매에 활용	구매에만 활용	판매에만 활용	활용하지 않음
2 0 1 1 년	16,144	1,272	806	1,972	12,095	7.9	5.0	12.2	74.9
2 0 1 2 년	18,926	1,452	781	2,330	14,363	7.7	4.1	12.3	75.9
2 0 1 3 년	18,441	1,708	585	2,121	14,027	9.3	3.2	11.5	76.1
증감률/증감	[-2.6]	[17.6]	[-25.1]	[-9.0]	[-2.3]	1.6	-0.9	-0.8	0.2
여 행 업	11,722	970	287	1,394	9,070	8.3	2.4	11.9	77.4
관 광 숙 박 업	1,074	264	71	228	511	24.6	6.6	21.2	47.6
관 광객이용시설업	385	46	13	54	271	11.9	3.4	14.0	70.4
국 제 회 의 업	508	39	25	30	413	7.7	4.9	5.9	81.3
카 지 노 업	16	0	2	0	14	0.0	12.5	0.0	87.5
유 원 시 설 업	358	51	17	39	251	14.2	4.7	10.9	70.1
관 광편의시설업	4,378	337	170	376	3,495	7.7	3.9	8.6	79.8

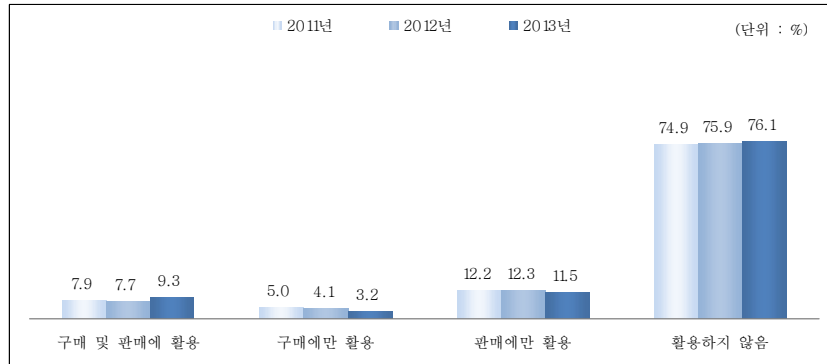

[그림 VIII-38] 관광사업체 전자상거래 활용 형태 추이

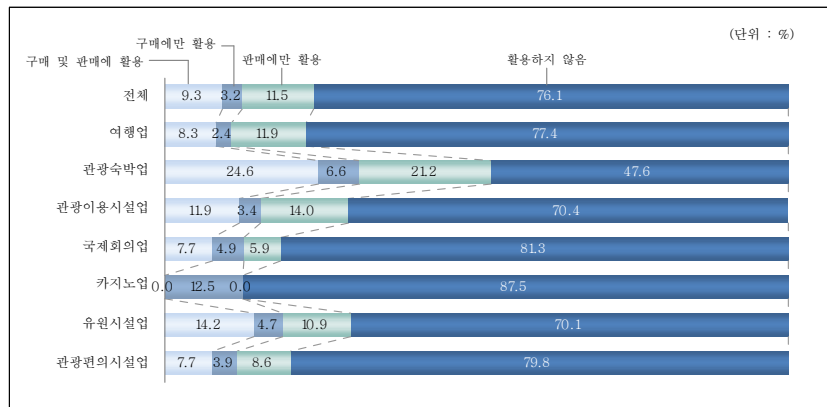

[그림 VIII-39] 2013년 업종별 전자상거래 활용 형태 구성비

2 여행업

□ 전자상거래 실시현황

- 2013년 기준 전자상거래를 실시하고 있는 여행업 사업체 수는 2,651개(22.6%)로 전년 대비 9.4%p 감소하였으며, 구성비도 2011년 이후 지속적으로 감소하는 추세임
- 세부 업종별로 보면 전자상거래 실시 비중이 가장 높은 업종은 국내·외 여행업(28.1%)이었으며, 다음으로는 일반여행업(23.4%), 국내여행업(22.4%), 국외여행업(15.5%)순임

〈표 VIII-3〉 여행업 전자상거래 실시 현황 추이

(단위 : 개, %, %p)

구 분	사업체 수			구성비	
	전체	실시	미실시	실시	미실시
2 0 1 1 년	10,725	2,741	7,984	25.6	74.4
2 0 1 2 년	12,438	2,927	9,511	23.5	76.5
2 0 1 3 년	11,722	2,651	9,070	22.6	77.4
증감률/증감	[-5.8]	[-9.4]	[-4.6]	-0.9	0.9
일 반 여 행 업	2,291	537	1,754	23.4	76.6
국 외 여 행 업	3,485	539	2,946	15.5	84.5
국 내 여 행 업	1,691	379	1,311	22.4	77.5
국내·외 여행업	4,255	1,196	3,060	28.1	71.9

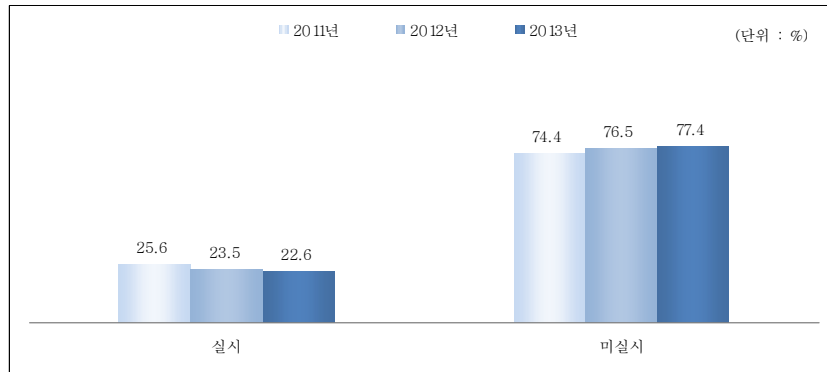

[그림 VIII-40] 여행업 전자상거래 실시 현황 추이

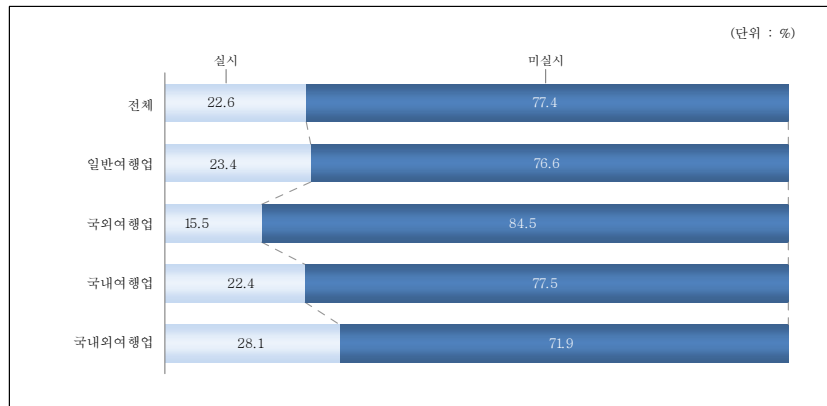

[그림 VIII-41] 2013년 여행업 전자상거래 실시 여부 구성비

□ 전자상거래 활용형태

- 여행업의 전자상거래 활용 형태를 살펴보면 구매에만 활용한다는 사업체 수가 전년 대비 30.0%p 감소한 것으로 나타남
- 모든 세부 업종에서 판매에만 전자상거래를 활용한다는 비중이 가장 높게 나타났다으며, 국외여행업의 경우 구매 및 판매에 활용한다는 사업체의 비중(9.2%)이 다른 업종에 비해 높게 나타남

〈표 VIII-4〉 여행업 전자상거래 활용 형태 추이

(단위 : 개, %, %p)

구분	사업체 수					구성비			
	전체	구매 및 판매에 활용	구매에만 활용	판매에만 활용	활용하지 않음	구매 및 판매에 활용	구매에만 활용	판매에만 활용	활용하지 않음
2011년	10,725	835	396	1,511	7,984	7.8	3.7	14.1	74.4
2012년	12,438	1,005	410	1,512	9,511	8.1	3.3	12.2	76.5
2013년	11,722	970	287	1,394	9,070	8.3	2.4	11.9	77.4
증감률/증감	[-5.8]	[-3.5]	[-30.0]	[-7.8]	[-4.6]	0.2	-0.9	-0.3	0.9
일반여행업	2,291	146	77	314	1,754	6.4	3.4	13.7	76.6
국외여행업	3,485	321	56	162	2,946	9.2	1.6	4.6	84.5
국내여행업	1,691	129	28	222	1,311	7.6	1.7	13.1	77.5
국내·외여행업	4,255	374	126	696	3,060	8.8	3.0	16.4	71.9

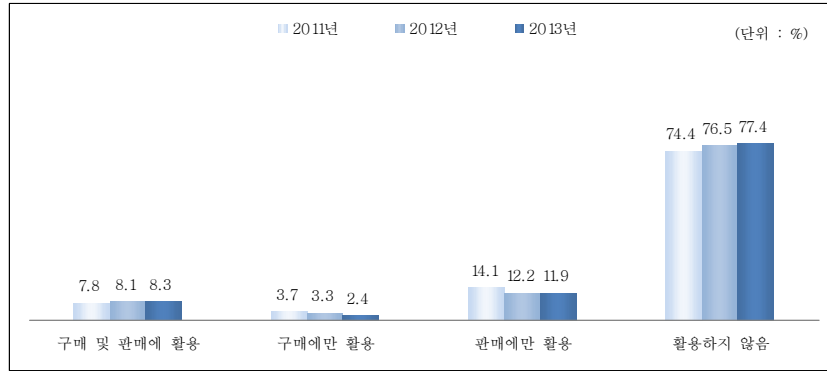

[그림 VIII-42] 여행업 전자상거래 활용 형태 추이

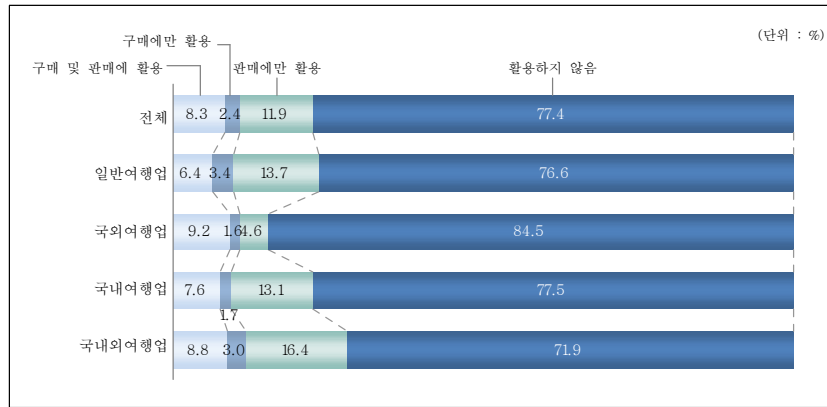

[그림 VIII-43] 2013년 여행업 전자상거래 활용 형태 구성비

3 관광숙박업

□ 전자상거래 실시현황

○ 관광숙박업의 경우 2013년 기준 전자상거래를 실시하는 사업체 수는 563개 (52.4%)로 전년 대비 7.9%p 증가한 것으로 조사됨

〈표 VIII-5〉 관광숙박업 전자상거래 실시 현황 추이

구분	사업체 수			구성비	
	전체	실시	미실시	실시	미실시
2011년	920	408	512	44.3	55.7
2012년	1,073	522	551	48.6	51.4
2013년	1,074	563	511	52.4	47.6
증감률/증감	[0.1]	[7.9]	[-7.3]	3.8	-3.8
관광호텔업	719	359	360	49.9	50.1
기타호텔업	158	69	90	43.7	57.0
휴양콘도미니엄업	197	136	61	69.0	31.0

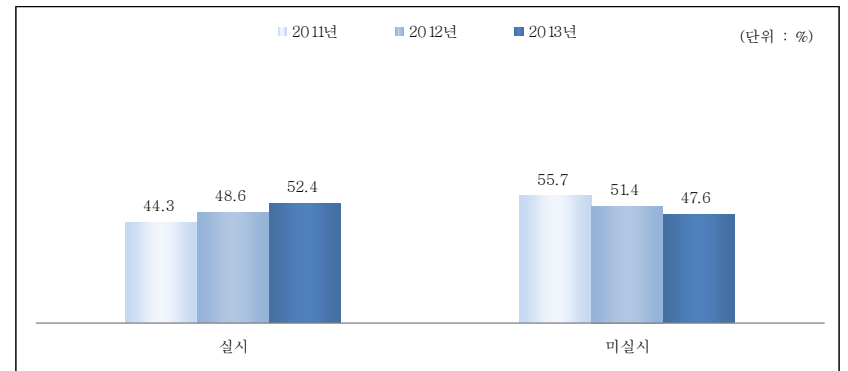

[그림 VIII-44] 관광숙박업 전자상거래 실시 현황 추이

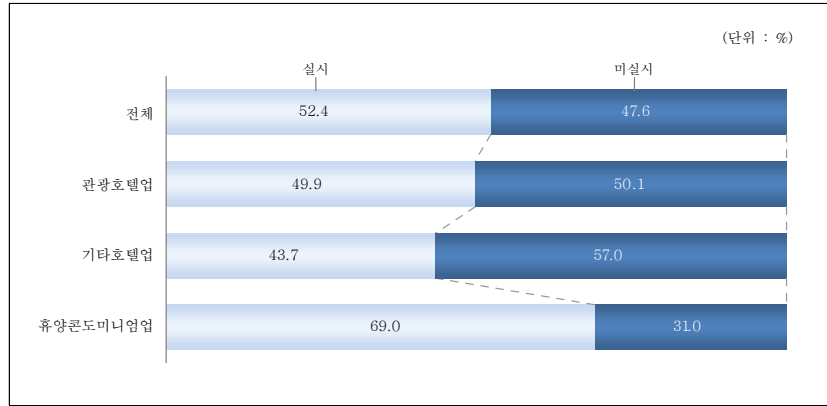

[그림 VIII-45] 2013년 관광숙박업 전자상거래 실시 여부 구성비

□ 전자상거래 활용형태

- 전자상거래를 구매 및 판매에 활용하는 관광숙박업 사업체 수가 전년 대비 48.3%p 증가한 것으로 나타남
- 세부 업종별로 살펴보면, 관광호텔업과 휴양콘도미니엄업은 구매 및 판매에 활용하는 사업체의 비중이, 기타호텔업은 판매에만 전자상거래를 활용하는 사업체 비중이 상대적으로 높게 나타남

〈표 VIII-6〉 관광숙박업 전자상거래 활용 형태 추이

(단위 : 개, %, %p)

구분	사업체 수					구성비			
	전체	구매 및 판매에 활용	구매에만 활용	판매에만 활용	활용하지 않음	구매 및 판매에 활용	구매에만 활용	판매에만 활용	활용하지 않음
2011년	920	208	69	132	512	22.6	7.5	14.3	55.7
2012년	1,073	178	75	269	551	16.6	7.0	25.1	51.4
2013년	1,074	264	71	228	511	24.6	6.6	21.2	47.6
증감률/증감	[0.1]	[48.3]	[-5.3]	[-15.2]	[-7.3]	8.0	-0.4	-3.9	-3.8
관광호텔업	719	168	43	148	360	23.4	6.0	20.6	50.1
기타호텔업	158	25	11	33	90	15.8	7.0	20.9	57.0
휴양콘도미니엄업	197	71	17	48	61	36.0	8.6	24.4	31.0

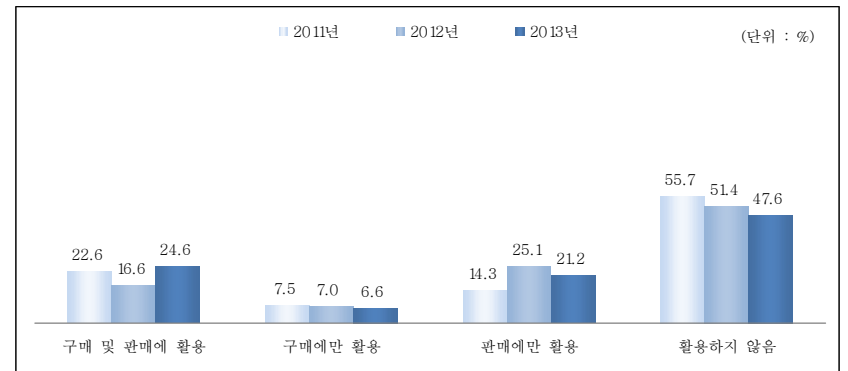

[그림 VIII-46] 관광숙박업 전자상거래 활용 형태 추이

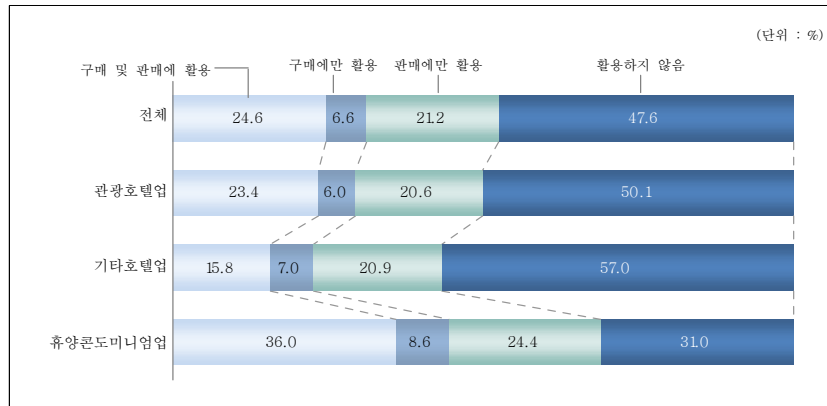

[그림 Ⅷ-47] 2013년 관광숙박업 전자상거래 활용 형태 구성비

4 관광객이용시설업

□ 전자상거래 실시현황

- 2013년 기준 전자상거래를 실시하는 관광객이용시설업 사업체 수는 113개 (29.4%), 실시하지 않는 사업체 수는 271개(70.4%)인 것으로 나타남
- 세부 업종별로 살펴보면 자동차야영장업의 전자상거래 실시 비중이 63.0%로 가장 높았으며, 다음으로는 전문 및 종합휴양업(56.0%), 관광공연장업(33.3%), 관광유람선업(30.8%), 외국인전용 관광기념품판매업(9.4%)의 순임

〈표 Ⅷ-7〉 관광객이용시설업 전자상거래 실시 현황 추이

구분	사업체 수			구성비	
	전체	실시	미실시	실시	미실시
2 0 1 1 년	302	71	231	23.5	76.5
2 0 1 2 년	353	72	281	20.4	79.6
2 0 1 3 년	385	113	271	29.4	70.4
증감률/증감	[9.1]	[56.9]	[-3.6]	9.0	-9.2
전문 및 종합휴양업	84	47	37	56.0	44.0
자동차야영업	54	34	20	63.0	37.0
관광유람선업	39	12	27	30.8	69.2
관광공연장업	6	2	4	33.3	66.7
외국인전용 관광기념품판매업	202	19	183	9.4	90.6

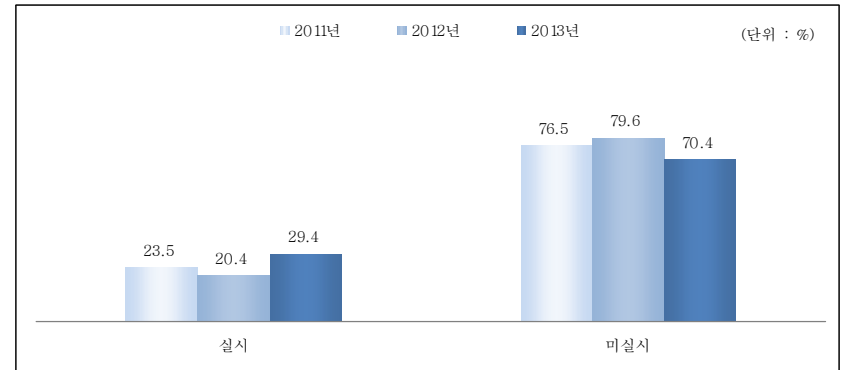

[그림 Ⅷ-48] 관광객이용시설업 전자상거래 실시 현황 추이

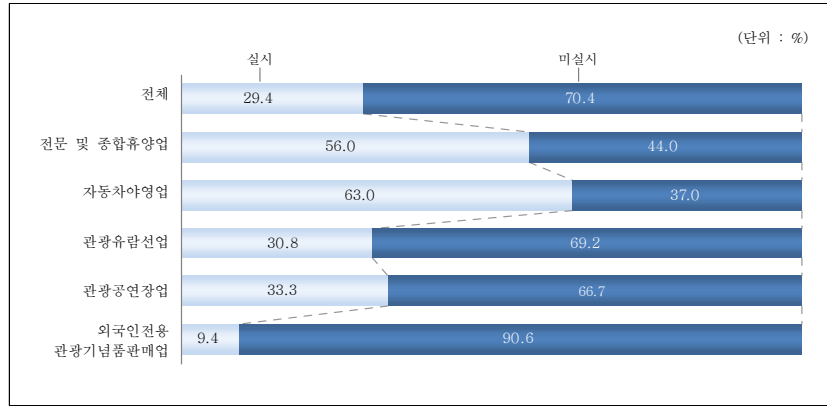

[그림 VIII-49] 2013년 관광객이용시설업 전자상거래 실시 여부 구성비

□ 전자상거래 활용형태

- 관광객이용시설업의 전자상거래 활용 형태를 살펴보면 전자상거래를 구매 및 판매에 활용하는 사업체 비중이 전년 대비 6.2%p 증가한 것으로 나타남
- 특히, 자동차야영장과 관광공연장업의 구매 및 판매에 활용 비중이 각각 38.9%, 33.3%로 다른 업종에 비해 높게 나타남

<표 VIII-8> 관광객이용시설업 전자상거래 활용 형태 추이

구분	사업체 수					구성비			
	전체	구매 및 판매에 활용	구매에만 활용	판매에만 활용	활용하지 않음	구매 및 판매에 활용	구매에만 활용	판매에만 활용	활용하지 않음
2011년	302	29	10	31	231	9.6	3.3	10.3	76.5
2012년	353	20	12	40	281	5.7	3.4	11.3	79.6
2013년	385	46	13	54	271	11.9	3.4	14.0	70.4
증감률/증감	[9.1]	[130.0]	[8.3]	[35.0]	[-3.6]	6.2	0.0	2.7	-9.2
전문 및 종합휴양업	84	18	11	18	37	21.4	13.1	21.4	44.0
자동차야영업	54	21	0	13	20	38.9	0.0	24.1	37.0
관광유람선업	39	3	2	7	27	7.7	5.1	17.9	69.2
관광공연장업	6	2	0	0	4	33.3	0.0	0.0	66.7
외국인 전용 관광기념품판매업	202	3	0	16	183	1.5	0.0	7.9	90.6

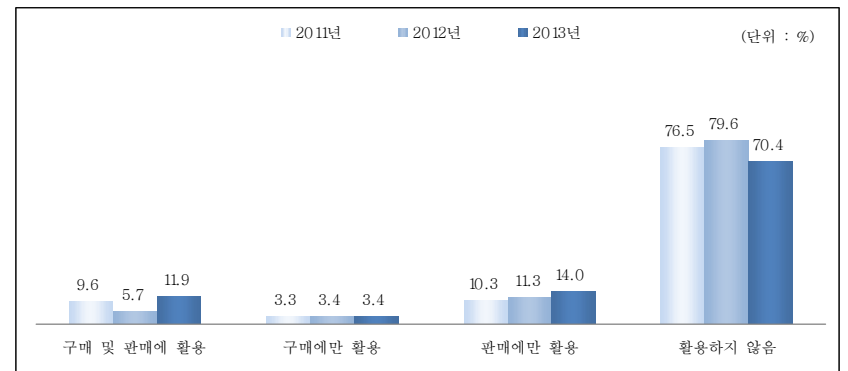

[그림 VIII-50] 관광객이용시설업 전자상거래 활용 형태 추이

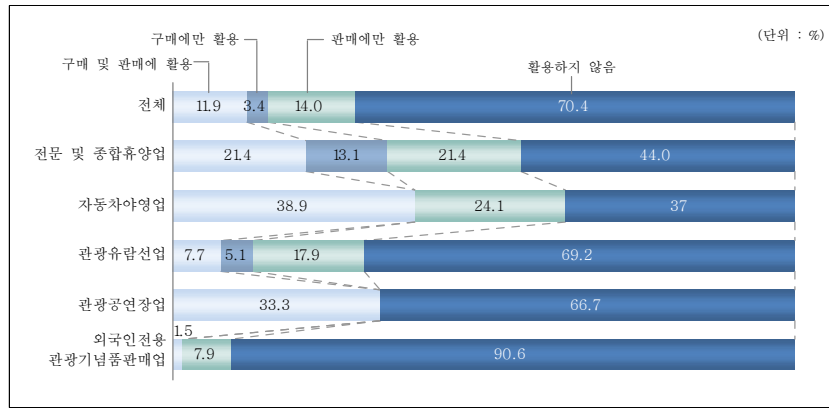

[그림 VIII-51] 2013년 관광객이용시설업 전자상거래 활용 형태 구성비

5 국제회의업

□ 전자상거래 실시현황

○ 국제회의업의 경우 2013년 기준 전자상거래를 실시하는 사업체 수는 94개 (18.5%)로, 2011년 이후 실시 비중이 지속적으로 감소하는 경향을 보임

<표 VIII-9> 국제회의업 전자상거래 실시 현황 추이

구분	사업체 수			구성비	
	전체	실시	미실시	실시	미실시
2011년	398	115	283	28.8	71.2
2012년	485	111	374	22.9	77.1
2013년	508	94	413	18.5	81.3
증감률/증감	[4.7]	[-15.3]	[10.4]	-4.4	4.2
국제회의시설업	13	3	10	23.1	76.9
국제회의기획업	495	91	403	18.4	81.4

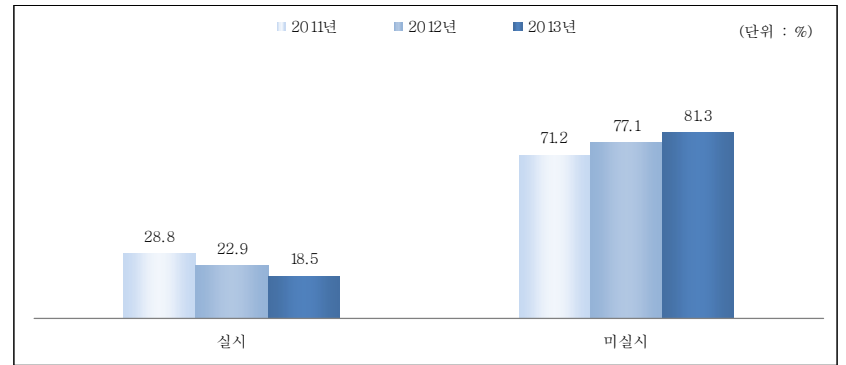

[그림 VIII-52] 국제회의업 전자상거래 실시 현황 추이

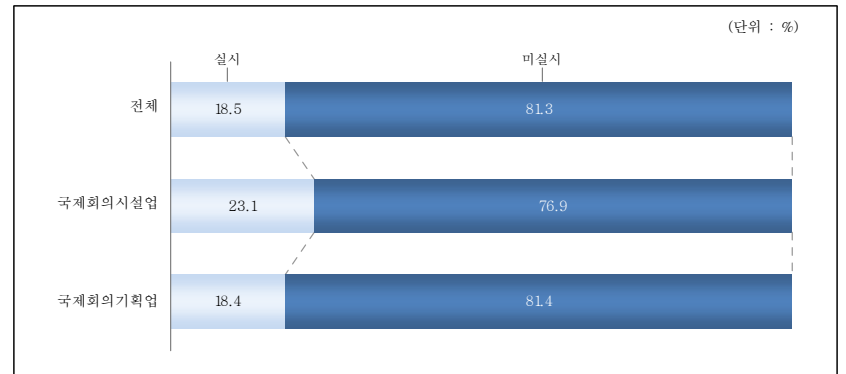

[그림 VIII-53] 2013년 국제회의업 전자상거래 실시 여부 구성비

□ 전자상거래 활용형태

○ 국제회의업의 전자상거래 활용 형태를 살펴보면 구매 및 판매에 활용하는 사업체 비중은 2.1%p 증가하였으나, 구매에만 활용, 판매에만 활용하는 사업체의 비중은 각각 4.6%p, 1.9%p 감소한 것으로 나타남

〈표 VIII-10〉 국제회의업 전자상거래 활용 형태 추이

(단위 : 개, %, %p)

구 분	사업체 수					구성비			
	전체	구매 및 판매에 활용	구매에만 활용	판매에만 활용	활용하지 않음	구매 및 판매에 활용	구매에만 활용	판매에만 활용	활용하지 않음
2 0 1 1 년	398	20	67	28	283	5.0	16.8	7.0	71.1
2 0 1 2 년	485	27	46	38	374	5.6	9.5	7.8	77.1
2 0 1 3 년	508	39	25	30	413	7.7	4.9	5.9	81.3
증감률/증감	[4.7]	[44.4]	[-45.7]	[-21.1]	[10.4]	2.1	-4.6	-1.9	4.2
국제회의시설업	13	1	2	0	10	7.7	15.4	0.0	76.9
국제회의기획업	495	38	23	30	403	7.7	4.6	6.1	81.4

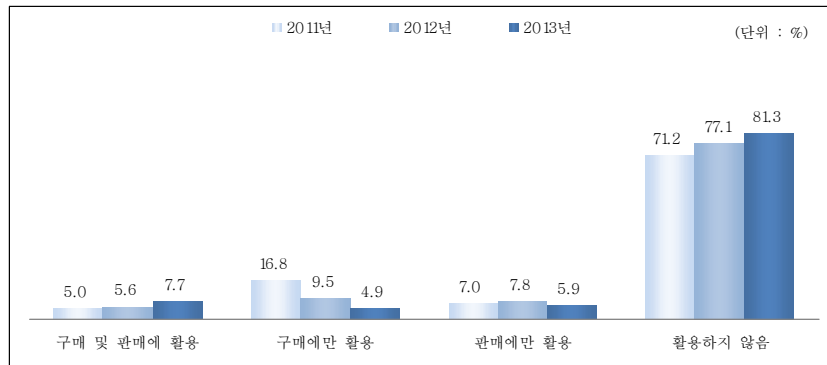

[그림 VIII-54] 국제회의업 전자상거래 활용 형태 추이

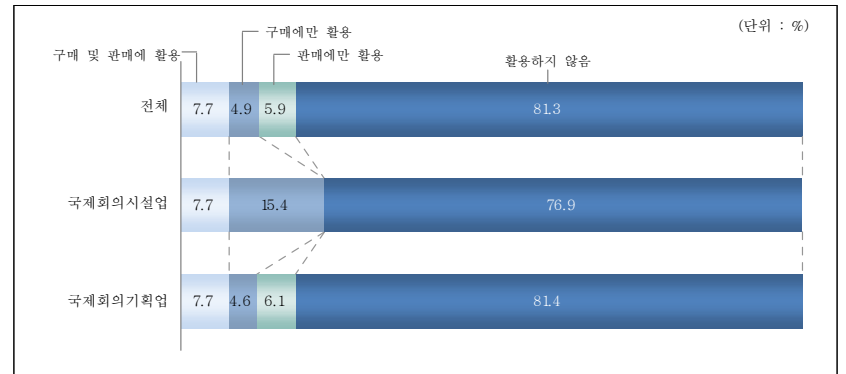

[그림 VIII-55] 2013년 국제회의업 전자상거래 활용 형태 구성비

6 카지노업

□ 전자상거래 실시현황

○ 카지노업의 경우 2013년 기준 2개 사업체가 전자상거래를 실시하는 것으로 조사됨

〈표 VIII-11〉 카지노업 전자상거래 실시 현황 추이

(단위 : 개, %, %p)

구 분	사업체 수			구성비	
	전체	실시	미실시	실시	미실시
2 0 1 1 년	16	0	16	0	100
2 0 1 2 년	17	1	16	5.9	94.1
2 0 1 3 년	16	2	14	12.5	87.5
증감률/증감	[-5.9]	[100.0]	[-12.5]	6.6	-6.6

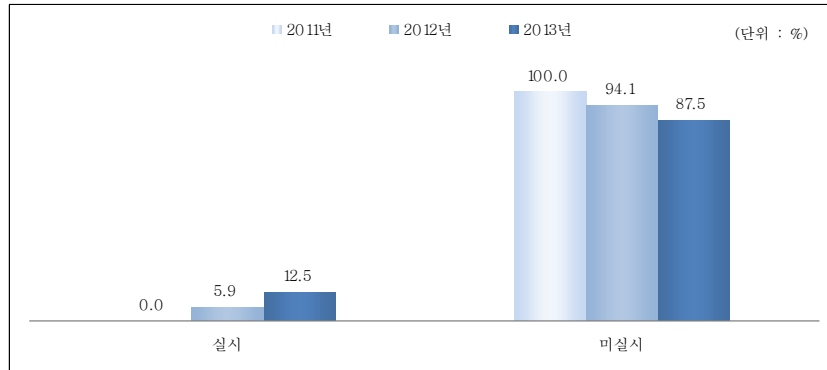

[그림 VIII-56] 카지노업 전자상거래 실시 현황 추이

□ 전자상거래 활용형태

○ 전자상거래를 활용하는 2개 사업체 모두 구매에만 활용하고 있는 것으로 나타남

〈표 VIII-12〉 카지노업 전자상거래 활용 형태 추이

(단위 : 개, %, %p)

구분	사업체 수					구성비			
	전체	구매 및 판매에 활용	구매에만 활용	판매에만 활용	활용하지 않음	구매 및 판매에 활용	구매에만 활용	판매에만 활용	활용하지 않음
2011년	16	0	0	0	16	0.0	0.0	0.0	100.0
2012년	17	0	1	0	16	0.0	5.9	0.0	94.1
2013년	16	0	2	0	14	0.0	12.5	0.0	87.5
증감률/증감	[-5.9]	[-]	[100.0]	[-]	[-12.5]	0.0	6.6	0.0	-6.6

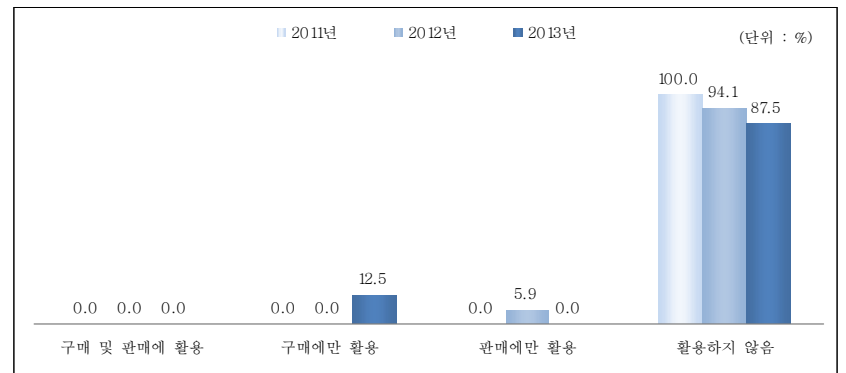

[그림 VIII-57] 카지노업 전자상거래 활용 형태 추이

7 유원시설업

□ 전자상거래 실시현황

○ 2013년 기준 전자상거래를 실시하는 유원시설업 사업체는 107개로, 실시 비중은 전년과 동일한 것으로 조사됨

〈표 VIII-13〉 유원시설업 전자상거래 실시 현황 추이

(단위 : 개, %, %p)

구분	사업체 수			구성비	
	전체	실시	미실시	실시	미실시
2011년	368	90	278	24.4	75.6
2012년	389	111	278	28.5	71.5
2013년	358	107	251	29.9	70.1
증감률/증감	[-8.0]	[-3.6]	[-9.7]	0.0	0.0
종합유원시설업	38	28	11	73.7	28.9
일반유원시설업	259	64	195	24.7	75.3
기타유원시설업	61	15	46	24.6	75.4

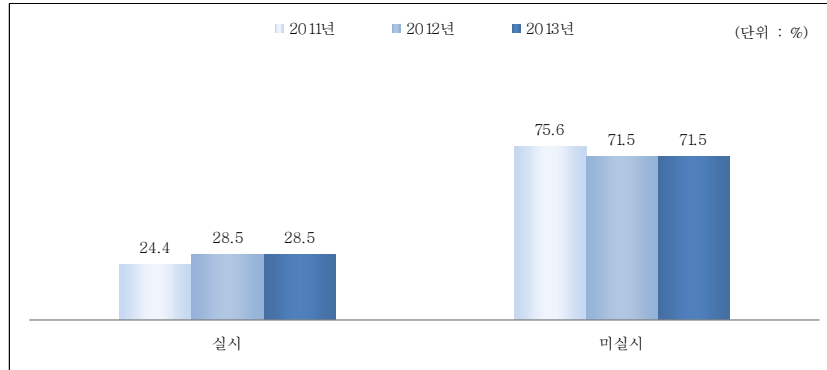

[그림 VIII-58] 유원시설업 전자상거래 실시 현황 추이

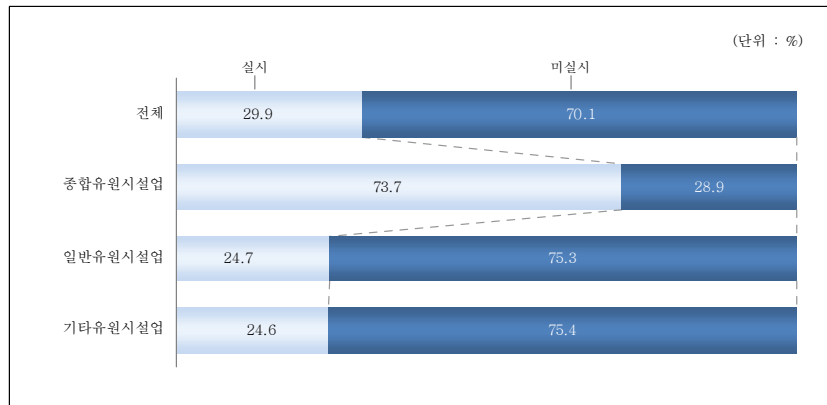

[그림 VIII-59] 2013년 유원시설업 전자상거래 실시 여부 구성비

□ 전자상거래 활용형태

- 전자상거래 활용 형태를 살펴보면 구매 및 판매에 활용한다는 사업체 비중이 전년 대비 4.2%p 증가한 반면, 구매에만 활용, 판매에만 활용하는 사업체 비중은 각각 2.0%p, 0.9%p 감소한 것으로 나타남
- 세부 업종별로 살펴보면 종합유원시설업과 일반유원시설업은 구매 및 판매에 활용하는 비중이 각각 39.5%, 12.7%로 가장 높았으며, 기타유원시설업은 판매에만 활용하는 사업체 비중이 19.7%로 높았음

〈표 VIII-14〉 유원시설업 전자상거래 활용 형태 추이

(단위 : 개, %, %p)

구 분	사업체 수					구성비			
	전체	구매 및 판매에 활용	구매에만 활용	판매에만 활용	활용하지 않음	구매 및 판매에 활용	구매에만 활용	판매에만 활용	활용하지 않음
2 0 1 1 년	368	43	6	41	278	11.7	1.6	11.1	75.5
2 0 1 2 년	389	39	26	46	278	10.0	6.7	11.8	71.5
2 0 1 3 년	358	51	17	39	251	14.2	4.7	10.9	70.1
증감률/증감	[-80.0]	[30.8]	[-34.6]	[-15.2]	[-9.7]	4.2	-2.0	-0.9	-1.4
종합유원시설업	38	15	1	12	11	39.5	2.6	31.6	28.9
일반유원시설업	259	33	16	15	195	12.7	6.2	5.8	75.3
기타유원시설업	61	3	0	12	46	4.9	0.0	19.7	75.4

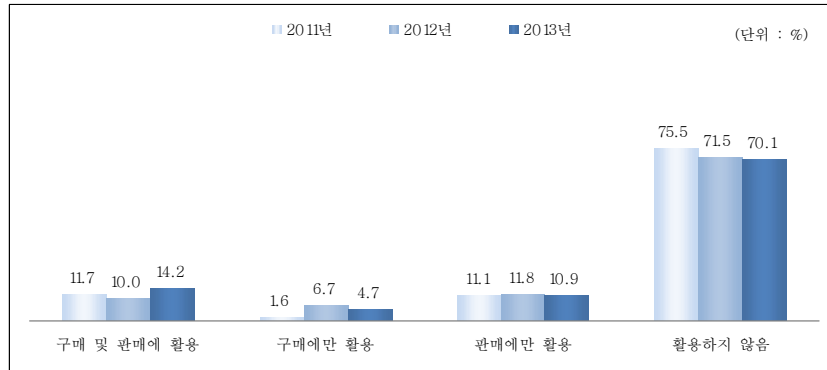

[그림 VIII-60] 유원시설업 전자상거래 활용 형태 추이

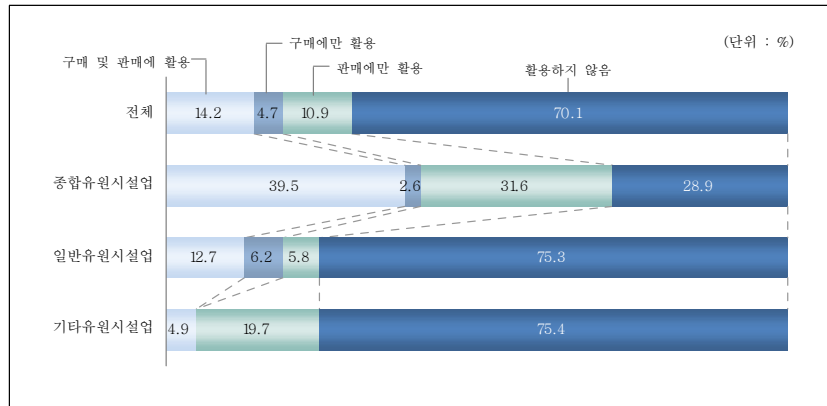

[그림 VIII-61] 2013년 유원시설업 전자상거래 활용 형태 구성비

8 관광편의시설업

□ 전자상거래 실시현황

- 전자상거래를 실시하는 관광편의시설업 사업체는 883개로 실시 사업체 비중이 2011년 이후 지속적으로 증가하는 추세임
- 세부 업종별로는 관광펜션업의 실시 사업체 비중이 74.9%로 가장 높게 나타남

<표 VIII-15> 관광편의시설업 전자상거래 실시 현황 추이

(단위 : 개, %, %p)

구 분	사업체 수			구성비	
	전체	실시	미실시	실시	미실시
2 0 1 1 년	3,415	625	2,790	18.3	81.7
2 0 1 2 년	4,171	819	3,351	19.6	80.3
2 0 1 3 년	4,378	883	3,495	20.2	79.8
증감률/증감	[5.0]	[7.8]	[4.3]	0.6	-0.5
관광유희음식점업	75	11	65	14.7	86.7
관광극장유희업	147	14	133	9.5	90.5
외국인전용유희음식점업	339	4	335	1.2	98.8
관광식당업	2,012	174	1,838	8.6	91.4
시내순환관광업	33	9	24	27.3	72.7
관광사진업	17	3	14	17.6	82.4
여객자동차터미널시설업	18	3	15	16.7	83.3
관광펜션업	366	274	92	74.9	25.1
관광케도업	15	6	8	40.0	53.3
한옥체험업	767	190	577	24.8	75.2
외국인관광도시민박업	589	195	394	33.1	66.9

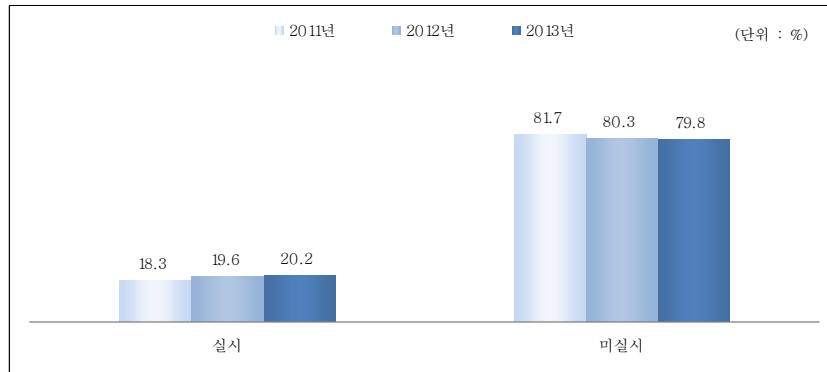

[그림 VIII-62] 관광편의시설업 전자상거래 실시 현황 추이

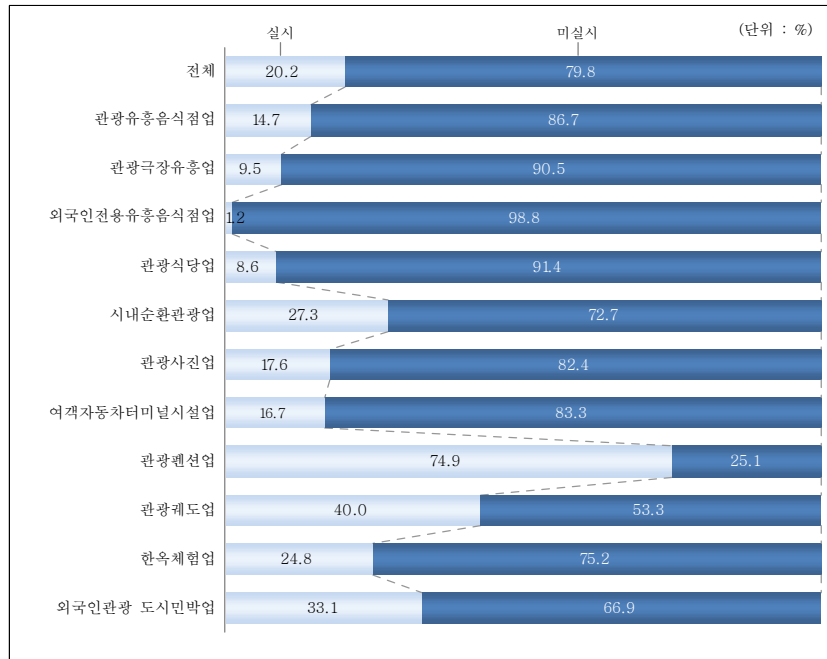

[그림 VIII-63] 2013년 관광편의시설업 전자상거래 실시 여부 구성비

□ 전자상거래 활용형태

- 전자상거래 활용 형태를 살펴보면 구매 및 판매에 활용하는 사업체 비중이 전년 대비 3.3%p 증가한 것으로 나타남
- 세부 업종별로 살펴보면, 관광펜션업과 관광케도업, 시내순환관광업, 여객자동차터미널시설업, 외국인관광 도시민박업에서 구매 및 판매에 활용하는 사업체 비중이 다른 업종 대비 상대적으로 높게 나타남

<표 VIII-16> 관광편의시설업 전자상거래 활용 형태 추이

(단위 : 개, %, %p)

구분	사업체 수					구성비			
	전체	구매 및 판매에 활용	구매에만 활용	판매에만 활용	활용하지 않음	구매 및 판매에 활용	구매에만 활용	판매에만 활용	활용하지 않음
2 0 1 1 년	3,415	136	259	230	2,790	4.0	7.6	6.7	81.7
2 0 1 2 년	4,171	184	211	424	3,351	4.4	5.1	10.2	80.3
2 0 1 3 년	4,378	337	170	376	3,495	7.7	3.9	8.6	79.8
증감률/증감	[5.0]	[83.2]	[-19.4]	[-11.3]	[4.3]	3.3	-1.2	-1.6	-0.5
관광유희음식점업	75	0	10	1	65	0.0	13.3	1.3	86.7
관광극장유희음식점업	147	0	13	1	133	0.0	8.8	0.7	90.5
외국인전용유희음식점업	339	0	4	0	335	0.0	1.2	0.0	98.8
관광식당업	2,012	65	80	29	1,838	3.2	4.0	1.4	91.4
시내순환관광업	33	6	0	3	24	18.2	0.0	9.1	72.7
관광사진업	17	0	0	3	14	0.0	0.0	17.6	82.4
여객자동차터미널시설업	18	2	0	1	15	11.1	0.0	5.6	83.3
관광펜션업	366	164	0	110	92	44.8	0.0	30.1	25.1
관광케도업	15	4	0	2	8	26.7	0.0	13.3	53.3
한옥체험업	767	41	37	112	577	5.3	4.8	14.6	75.2
외국인관광 도시민박업	589	55	27	113	394	9.3	4.6	19.2	66.9

VIII. 전자상거래 현황

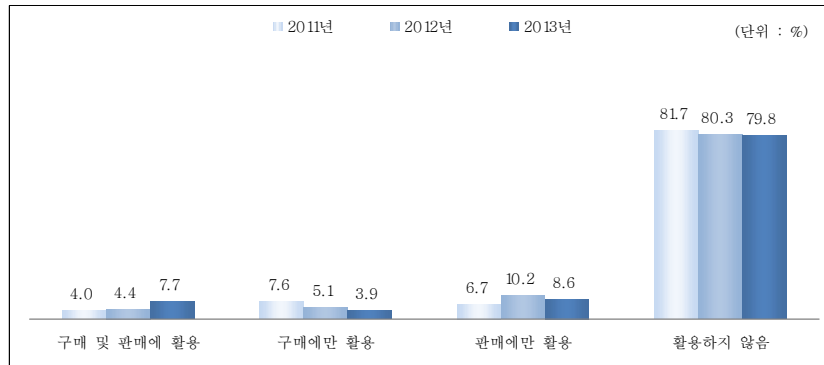

[그림 VIII-64] 관광편의시설업 전자상거래 활용 형태 추이

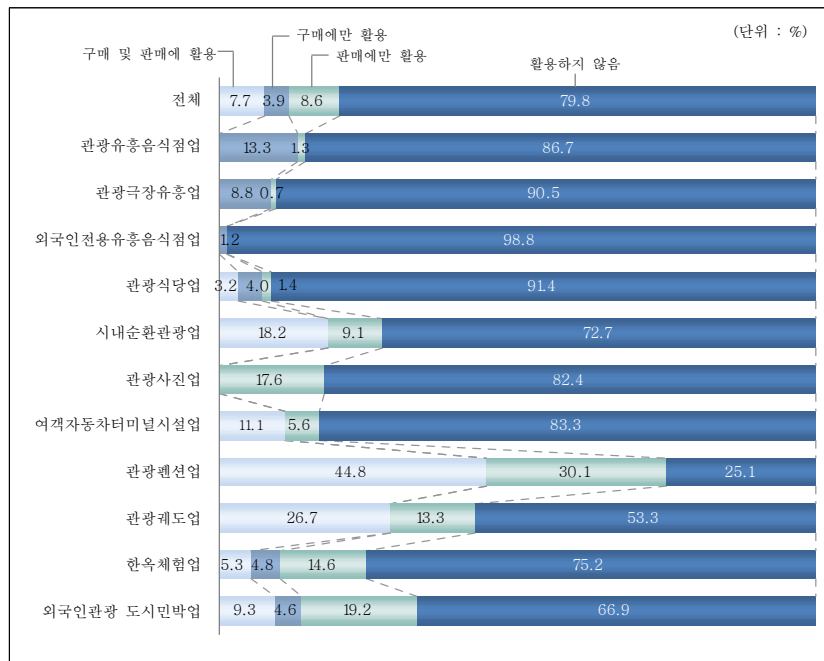

[그림 VIII-65] 2013년 관광편의시설업 전자상거래 활용 형태 구성비

제 2 편 통 계 편

.....
I. 종합(p.161~271)

.....
II. 여행업(p.273~366)

.....
III. 관광숙박업(p.367~432)

.....
IV. 관광객이용시설업(p.433~491)

.....
V. 국제회의업(p.493~550)

.....
VI. 카지노업(p.551~605)

.....
VII. 유원시설업(p.607~666)

.....
VIII. 관광편의시설업(p.667~727)

.....
IX. 비목별 표준오차(p.729~741)
.....

1-1. 일반현황 : 사업체 수

General current state : Number of establishments

단위 : 개, %

I. 종 합

	사업체								구성비							
	전체	여행업	관광 숙박업	관광객 이용 시설업	국제 회의업	카지노업	유원 시설업	관광 편의 시설업	여행업	관광 숙박업	관광객 이용 시설업	국제 회의업	카지노업	유원 시설업	관광 편의 시설업	
전 체	18,441	11,722	1,074	385	508	16	358	4,378	63.6	5.8	2.1	2.8	0.1	1.9	23.7	
매출액 규모별																
1 억 원 미 만	6,430	4,116	54	81	176	0	107	1,895	64.0	0.8	1.3	2.7	0.0	1.7	29.5	
1억원 - 5억원 미만	6,515	4,688	191	77	67	0	122	1,371	72.0	2.9	1.2	1.0	0.0	1.9	21.0	
5억원 - 10억원 미만	2,623	1,793	192	45	30	0	23	540	68.4	7.3	1.7	1.1	0.0	0.9	20.6	
1 0 억 원 이 상	2,874	1,125	636	183	235	16	106	572	39.1	22.1	6.4	8.2	0.6	3.7	19.9	
종사자 규모별																
1명 - 10명 미만	14,304	10,166	291	161	231	0	167	3,288	71.1	2.0	1.1	1.6	0.0	1.2	23.0	
10명 - 30명 미만	2,800	1,193	399	137	180	1	90	801	42.6	14.3	4.9	6.4	0.0	3.2	28.6	
30명 - 50명 미만	699	286	128	34	35	0	42	173	40.9	18.3	4.9	5.0	0.0	6.0	24.7	
50명 - 100명 미만	368	67	133	28	31	0	38	71	18.2	36.1	7.6	8.4	0.0	10.3	19.3	
1 0 0 명 이 상	270	10	123	26	31	15	22	44	3.7	45.6	9.6	11.5	5.6	8.1	16.3	
존속 기간별																
5 년 미 만	8,013	4,761	371	209	129	4	163	2,377	59.4	4.6	2.6	1.6	0.0	2.0	29.7	
5년 - 10년 미만	4,412	2,986	214	65	155	5	91	896	67.7	4.9	1.5	3.5	0.1	2.1	20.3	
1 0 년 이 상	6,016	3,975	489	111	225	7	104	1,105	66.1	8.1	1.8	3.7	0.1	1.7	18.4	
조직 형태별																
개 인 사 업 체	7,264	2,727	394	153	23	0	147	3,820	37.5	5.4	2.1	0.3	0.0	2.0	52.6	
회 사 법 인	10,878	8,854	661	218	449	16	178	502	81.4	6.1	2.0	4.1	0.1	1.6	4.6	
회 사 외 법 인	248	142	19	4	32	0	15	37	57.3	7.7	1.6	12.9	0.0	6.0	14.9	
비 법 인 단 체	51	0	0	11	4	0	18	18	0.0	0.0	21.6	7.8	0.0	35.3	35.3	

1-1. 일반현황 : 사업체 수

General current state : Number of establishments

단위 : 개, %

사업체 수								구성비							전 체	지 역 별
전체	여행업	관광 숙박업	관광객 이용 시설업	국제 회의업	카지노업	유원 시설업	관광 편의 시설업	여행업	관광 숙박업	관광객 이용 시설업	국제 회의업	카지노업	유원 시설업	관광 편의 시설업		
18,441	11,722	1,074	385	508	16	358	4,378	63.6	5.8	2.1	2.8	0.1	1.9	23.7	전	체
6,705	4,914	185	91	345	3	16	1,151	73.3	2.8	1.4	5.1	0.0	0.2	17.2	서 울	
1,175	801	56	28	35	2	13	240	68.2	4.8	2.4	3.0	0.2	1.1	20.4	부 산	
601	426	19	4	16	1	13	122	70.9	3.2	0.7	2.7	0.2	2.2	20.3	대 구	
626	347	60	29	10	1	13	166	55.4	9.6	4.6	1.6	0.2	2.1	26.5	인 천	
409	311	19	0	8	0	5	66	76.0	4.6	0.0	2.0	0.0	1.2	16.1	광 주	
419	280	19	0	24	0	4	92	66.8	4.5	0.0	5.7	0.0	1.0	22.0	대 전	
249	132	11	1	3	0	11	91	53.0	4.4	0.4	1.2	0.0	4.4	36.5	울 산	
18	17	0	0	0	0	1	0	94.4	0.0	0.0	0.0	0.0	5.6	0.0	세 종	
2,381	1,313	117	46	19	0	79	807	55.1	4.9	1.9	0.8	0.0	3.3	33.9	경 기	
626	243	118	25	5	2	50	183	38.8	18.8	4.0	0.8	0.3	8.0	29.2	강 원	
363	252	32	6	3	0	14	56	69.4	8.8	1.7	0.8	0.0	3.9	15.4	충 북	
509	270	38	17	0	0	29	155	53.0	7.5	3.3	0.0	0.0	5.7	30.5	충 남	
725	410	36	11	2	0	16	250	56.6	5.0	1.5	0.3	0.0	2.2	34.5	전 북	
763	376	54	17	0	0	32	284	49.3	7.1	2.2	0.0	0.0	4.2	37.2	전 남	
837	369	68	14	3	0	22	361	44.1	8.1	1.7	0.4	0.0	2.6	43.1	경 북	
832	461	62	13	11	0	21	264	55.4	7.5	1.6	1.3	0.0	2.5	31.7	경 남	
1,203	800	180	83	24	7	19	90	66.5	15.0	6.9	2.0	0.6	1.6	7.5	체 주	

1-2. 일반현황 : 설립연도

General current state : Establishment year

단위 : 개, %

전 체	사업체 수						구성비				
	전체	1990년 이전	1990년 ~ 1994년	1995년 ~ 1999년	2000년 ~ 2004년	2005년 이후	1990년 이전	1990년 ~ 1994년	1995년 ~ 1999년	2000년 ~ 2004년	2005년 이후
전 체	18,441	1,061	700	1,661	3,259	11,760	5.8	3.8	9.0	17.7	63.8
업 종 별											
여행업	11,722	569	478	1,248	2,073	7,355	4.9	4.1	10.6	17.7	62.7
관광 숙박업	1,074	177	82	84	185	547	16.5	7.6	7.8	17.2	50.9
관광객이용시설업	385	33	17	15	57	264	8.6	4.4	3.9	14.8	68.6
국제 회의업	508	34	19	69	130	256	6.7	3.7	13.6	25.6	50.4
카지노업	16	4	0	3	0	9	25.0	0.0	18.8	0.0	56.3
유원 시설업	358	27	10	26	56	239	7.5	2.8	7.3	15.6	66.8
관광 편의 시설업	4,378	218	94	216	758	3,092	5.0	2.1	4.9	17.3	70.6
매출액 규모별											
1억 원 미만	6,430	179	163	621	851	4,616	2.8	2.5	9.7	13.2	71.8
1억 원 - 5억 원 미만	6,515	485	222	431	1,142	4,235	7.4	3.4	6.6	17.5	65.0
5억 원 - 10억 원 미만	2,623	171	145	253	537	1,517	6.5	5.5	9.6	20.5	57.8
10억 원 이상	2,874	226	170	356	730	1,393	7.9	5.9	12.4	25.4	48.5
종사자 규모별											
1명 - 10명 미만	14,304	691	438	1,144	2,296	9,736	4.8	3.1	8.0	16.1	68.1
10명 - 30명 미만	2,800	216	186	335	668	1,395	7.7	6.6	12.0	23.9	49.8
30명 - 50명 미만	699	53	40	107	180	319	7.6	5.7	15.3	25.8	45.6
50명 - 100명 미만	368	35	21	48	83	181	9.5	5.7	13.0	22.6	49.2
100명 이상	270	67	15	26	33	129	24.8	5.6	9.6	12.2	47.8
존속 기간별											
5년 미만	8,013	0	0	0	0	8,013	0.0	0.0	0.0	0.0	100.0
5년 - 10년 미만	4,412	0	0	0	665	3,747	0.0	0.0	0.0	15.1	84.9
10년 이상	6,016	1,061	700	1,661	2,594	0	17.6	11.6	27.6	43.1	0.0
조직 형태별											
개인사업체	7,264	296	132	303	1,052	5,481	4.1	1.8	4.2	14.5	75.5
회사법인	10,878	760	566	1,286	2,159	6,106	7.0	5.2	11.8	19.8	56.1
회사외법인	248	5	1	68	38	136	2.0	0.4	27.4	15.3	54.8
비법인단체	51	0	0	4	10	37	0.0	0.0	7.8	19.6	72.5

1-2. 일반현황 : 설립연도
General current state : Establishment year

1-3. 일반현황 : 대표자 성별
General current state : Delegatee's sex

단위 : 개, %

사업체 수						구성비					전	체		
전체	1990년 이전	1990년 ~ 1994년	1995년 ~ 1999년	2000년 ~ 2004년	2005년 이후	1990년 이전	1990년 ~ 1994년	1995년 ~ 1999년	2000년 ~ 2004년	2005년 이후				
18,441	1,061	700	1,661	3,259	11,760	5.8	3.8	9.0	17.7	63.8	전	체		
												지	역	별
6,723	382	200	376	1,354	4,412	5.7	3.0	5.6	20.1	65.6	서	울		
1,161	67	43	150	230	671	5.8	3.7	12.9	19.8	57.8	부	산		
603	19	33	99	132	320	3.2	5.5	16.4	21.9	53.1	대	구		
606	14	46	72	102	373	2.3	7.6	11.9	16.8	61.6	인	천		
410	86	9	61	33	221	21.0	2.2	14.9	8.0	53.9	광	주		
408	44	15	79	62	208	10.8	3.7	19.4	15.2	51.0	대	전		
260	4	0	10	41	204	1.5	0.0	3.8	15.8	78.5	울	산		
18	0	0	0	4	14	0.0	0.0	0.0	22.2	77.8	세	종		
2,382	83	72	172	293	1,762	3.5	3.0	7.2	12.3	74.0	경	기		
624	38	52	77	194	263	6.1	8.3	12.3	31.1	42.1	강	원		
362	22	12	41	56	231	6.1	3.3	11.3	15.5	63.8	충	북		
517	35	6	99	62	315	6.8	1.2	19.1	12.0	60.9	충	남		
715	36	60	77	134	407	5.0	8.4	10.8	18.7	56.9	전	북		
773	40	60	123	141	409	5.2	7.8	15.9	18.2	52.9	전	남		
837	41	30	66	100	600	4.9	3.6	7.9	11.9	71.7	경	북		
842	97	37	59	145	505	11.5	4.4	7.0	17.2	60.0	경	남		
1,199	53	26	101	176	844	4.4	2.2	8.4	14.7	70.4	계	주		

단위 : 개, %

	사업체 수				구성비		
	전체	남	여	공동대표	남	여	공동대표
전체	18,441	12,685	5,534	222	68.8	30.0	1.2
업종별							
여행업	11,722	8,199	3,459	64	69.9	29.5	0.5
관광숙박업	1,074	835	181	59	77.7	16.9	5.5
관광객이용시설업	385	308	70	7	80.0	18.2	1.8
국제회의업	508	404	97	7	79.5	19.1	1.4
카지노업	16	16	0	0	100.0	0.0	0.0
유원시설업	358	301	48	9	84.1	13.4	2.5
관광편의시설업	4,378	2,621	1,680	76	59.9	38.4	1.7
매출액 규모별							
1억 원 미만	6,430	4,153	2,187	90	64.6	34.0	1.4
1억 원 - 5억 원 미만	6,515	4,359	2,128	29	66.9	32.7	0.4
5억 원 - 10억 원 미만	2,623	1,964	623	36	74.9	23.8	1.4
10억 원 이상	2,874	2,210	596	68	76.9	20.7	2.4
종사자 규모별							
1명 - 10명 미만	14,304	9,362	4,816	125	65.5	33.7	0.9
10명 - 30명 미만	2,800	2,167	550	83	77.4	19.6	3.0
30명 - 50명 미만	699	576	121	1	82.4	17.3	0.1
50명 - 100명 미만	368	344	18	6	93.5	4.9	1.6
100명 이상	270	236	28	6	87.4	10.4	2.2
존속 기간별							
5년 미만	8,013	5,023	2,910	80	62.7	36.3	1.0
5년 - 10년 미만	4,412	3,027	1,307	78	68.6	29.6	1.8
10년 이상	6,016	4,635	1,316	65	77.0	21.9	1.1
조직 형태별							
개인사업체	7,264	4,349	2,781	135	59.9	38.3	1.9
회사법인	10,878	8,104	2,687	88	74.5	24.7	0.8
회사외법인	248	190	58	0	76.6	23.4	0.0
비법인단체	51	42	9	0	82.4	17.6	0.0

1-3. 일반현황 : 대표자 성별
General current state : Delegate's sex

1-4. 일반현황 : 존속 기간
General current state : Subsist period

단위 : 개, %

사업체 수				구성비			전 체	지 역 별
전체	남	여	공동대표	남	여	공동대표		
18,441	12,685	5,534	222	68.8	30.0	1.2	전	체
6,723	4,556	2,081	87	67.8	31.0	1.3	서 울	
1,161	770	387	4	66.3	33.3	0.3	부 산	
603	459	144	0	76.1	23.9	0.0	대 구	
606	379	216	11	62.5	35.6	1.8	인 천	
410	333	78	0	81.2	19.0	0.0	광 주	
408	292	107	10	71.6	26.2	2.5	대 전	
260	167	92	0	64.2	35.4	0.0	울 산	
18	6	11	1	33.3	61.1	5.6	세 종	
2,382	1,459	894	29	61.3	37.5	1.2	경 기	
624	497	123	4	79.6	19.7	0.6	강 원	
362	293	66	3	80.9	18.2	0.8	충 북	
517	422	95	0	81.6	18.4	0.0	충 남	
715	468	242	6	65.5	33.8	0.8	전 북	
773	573	185	15	74.1	23.9	1.9	전 남	
837	586	248	2	70.0	29.6	0.2	경 북	
842	634	192	16	75.3	22.8	1.9	경 남	
1,199	790	374	35	65.9	31.2	2.9	계 주	

단위 : 개, %, 년

	사업체 수				구성비			평균 존속 기간
	전체	5년 미만	5년 ~ 10년 미만	10년 이상	5년 미만	5년 ~ 10년 미만	10년 이상	
전 체	18,441	8,013	4,412	6,016	43.5	23.9	32.6	7.9
업 종 별								
여 행 업	11,722	4,761	2,986	3,975	40.6	25.5	33.9	7.9
관 광 속 박 업	1,074	371	214	489	34.5	19.9	45.5	11.4
관 광 객 이 용 시 설 업	385	209	65	111	54.3	16.9	28.8	7.2
국 제 회 의 업	508	129	155	225	25.4	30.5	44.3	10.3
카 지 노 업	16	4	5	7	25.0	31.3	43.8	13.6
유 원 시 설 업	358	163	91	104	45.5	25.4	29.1	8.1
관 광 편 의 시 설 업	4,378	2,377	896	1,105	54.3	20.5	25.2	7.0
매 출 액 규 모 별								
1 억 원 미 만	6,430	3,379	1,411	1,640	52.6	21.9	25.5	6.2
1 억 원 - 5 억 원 미 만	6,515	2,969	1,483	2,063	45.6	22.8	31.7	8.2
5 억 원 - 10 억 원 미 만	2,623	855	777	990	32.6	29.6	37.7	9.1
10 억 원 이 상	2,874	809	742	1,323	28.1	25.8	46.0	10.2
종 사 자 규 모 별								
1 명 - 10 명 미 만	14,304	6,711	3,528	4,065	46.9	24.7	28.4	7.2
10 명 - 30 명 미 만	2,800	970	556	1,274	34.6	19.9	45.5	10.1
30 명 - 50 명 미 만	699	164	175	359	23.5	25.0	51.4	10.4
50 명 - 100 명 미 만	368	94	92	181	25.5	25.0	49.2	11.2
100 명 이 상	270	74	60	136	27.4	22.2	50.4	14.8
존 속 기 간 별								
5 년 미 만	8,013	8,013	0	0	100.0	0.0	0.0	1.7
5 년 - 10 년 미 만	4,412	0	4,412	0	0.0	100.0	0.0	6.7
10 년 이 상	6,016	0	0	6,016	0.0	0.0	100.0	17.2
조 직 형 태 별								
개 인 사 업 체	7,264	4,020	1,744	1,500	55.3	24.0	20.6	6.2
회 사 법 인	10,878	3,876	2,604	4,398	35.6	23.9	40.4	9.1
회 사 외 법 인	248	92	45	111	37.1	18.1	44.8	8.1
비 법 인 단 체	51	25	19	7	49.0	37.3	13.7	5.4

1-4. 일반현황 : 존속 기간
General current state : Subsist period

1-5. 일반현황 : 조직 형태
General current state : Organization shape

단위 : 개, %, 년

단위 : 개, %

사업체 수				구성비			평균 존속 기간		
전체	5년 미만	5년 ~ 10년 미만	10년 이상	5년 미만	5년 미만	5년 ~ 10년 미만			
18,441	8,013	4,412	6,016	43.5	23.9	32.6	7.9	전	체
								지	역
								서	울
6,723	2,845	1,828	2,051	42.3	27.2	30.5	7.6	부	산
1,161	514	194	453	44.3	16.7	39.0	8.0	대	구
603	165	201	237	27.4	33.4	39.2	9.1	인	천
606	204	183	219	33.7	30.2	36.1	8.5	광	주
411	148	76	186	36.2	18.5	45.4	11.4	대	전
408	151	67	190	37.0	16.3	46.7	10.4	울	산
260	165	40	54	63.8	15.3	20.9	5.2	세	종
18	6	8	4	31.7	43.9	24.4	5.4	경	기
2,382	1,202	620	560	50.5	26.0	23.5	6.6	강	원
624	156	145	323	24.9	23.2	51.8	10.7	충	북
362	153	78	131	42.4	21.5	36.2	8.1	충	남
517	226	105	186	43.7	20.3	36.0	9.1	전	북
715	321	101	293	44.8	14.1	41.0	8.5	전	남
773	290	162	322	37.5	20.9	41.7	8.9	경	북
837	490	132	216	58.5	15.7	25.8	6.8	경	남
842	365	201	276	43.4	23.8	32.8	8.9	계	주
1,199	612	274	313	51.0	22.8	26.1	7.4		

	사업체 수					구성비			
	전체	개인 사업체	회사 법인	회사의 법인	비법인 단체	개인 사업체	회사 법인	회사의 법인	비법인 단체
전 체	18,441	7,264	10,878	248	51	39.4	59.0	1.3	0.3
업 종 별									
여 행 업	11,722	2,727	8,854	142	0	23.3	75.5	1.2	0.0
관 광 숙 박 업	1,074	394	661	19	0	36.7	61.5	1.8	0.0
관 광 객 이 용 시 설 업	385	153	218	4	11	39.7	56.6	1.0	2.9
국 제 회 의 업	508	23	449	32	4	4.5	88.4	6.3	0.8
카 지 노 업	16	0	16	0	0	0.0	100.0	0.0	0.0
유 원 시 설 업	358	147	178	15	18	41.1	49.7	4.2	5.0
관 광 편 의 시 설 업	4,378	3,820	502	37	18	87.3	11.5	0.8	0.4
매 출 액 규 모 별									
1 억 원 미 만	6,430	3,338	3,016	54	21	51.9	46.9	0.8	0.3
1 억 원 - 5 억 원 미 만	6,515	2,604	3,807	89	16	40.0	58.4	1.4	0.2
5 억 원 - 10 억 원 미 만	2,623	754	1,813	53	3	28.7	69.1	2.0	0.1
1 0 억 원 이 상	2,874	568	2,242	52	12	19.8	78.0	1.8	0.4
종 사 자 규 모 별									
1 명 - 10 명 미 만	14,304	6,246	7,888	149	21	43.7	55.1	1.0	0.1
10 명 - 30 명 미 만	2,800	840	1,888	58	14	30.0	67.4	2.1	0.5
30 명 - 50 명 미 만	699	99	555	30	14	14.2	79.4	4.3	2.0
50 명 - 100 명 미 만	368	60	305	2	1	16.3	82.9	0.5	0.3
1 0 0 명 이 상	270	19	242	9	0	7.0	89.6	3.3	0.0
존 속 기 간 별									
5 년 미 만	8,013	4,020	3,876	92	25	50.2	48.4	1.1	0.3
5 년 - 10 년 미 만	4,412	1,744	2,604	45	19	39.5	59.0	1.0	0.4
1 0 년 이 상	6,016	1,500	4,398	111	7	24.9	73.1	1.8	0.1
조 직 형 태 별									
개 인 사 업 체	7,264	7,264	0	0	0	100.0	0.0	0.0	0.0
회 사 법 인	10,878	0	10,878	0	0	0.0	100.0	0.0	0.0
회 사 외 법 인	248	0	0	248	0	0.0	0.0	100.0	0.0
비 법 인 단 체	51	0	0	0	51	0.0	0.0	0.0	100.0

1-5. 일반현황 : 조직 형태
General current state : Organization shape

1-6. 일반현황 : 사업체 형태
General current state : Business shape

단위 : 개, %

사업체 수					구성비				
전체	개인 사업체	회사 법인	회사외 법인	비법인 단체	개인 사업체	회사 법인	회사외 법인	비법인 단체	
18,441	7,264	10,878	248	51	39.4	59.0	1.3	0.3	전 체
									지 역 별
6,723	2,098	4,551	67	8	31.2	67.7	1.0	0.1	시 울
1,161	454	706	1	0	39.1	60.8	0.1	0.0	부 산
603	164	387	50	2	27.2	64.2	8.3	0.3	대 구
606	301	296	6	3	49.7	48.8	1.0	0.5	인 천
410	71	335	3	1	17.3	81.7	0.7	0.2	광 주
408	125	281	1	1	30.6	68.9	0.2	0.2	대 전
260	139	117	4	0	53.5	45.0	1.5	0.0	울 산
18	7	11	0	0	38.9	61.1	0.0	0.0	세 종
2,382	1,464	867	47	4	61.5	36.4	2.0	0.2	경 기
624	208	387	20	9	33.3	62.0	3.2	1.4	강 원
362	83	276	2	1	22.9	76.2	0.6	0.3	충 북
517	266	245	5	1	51.5	47.4	1.0	0.2	충 남
715	409	300	2	3	57.2	42.0	0.3	0.4	전 북
773	373	388	3	10	48.3	50.2	0.4	1.3	전 남
837	445	383	8	1	53.2	45.8	1.0	0.1	경 북
842	333	492	11	8	39.5	58.4	1.3	1.0	경 남
1,199	324	857	18	0	27.0	71.5	1.5	0.0	계 주

단위 : 개, %

	사업체 수					구성비			
	전체	단독 사업체	본사(점), 본부, 중앙회	지역본사, 지역본부, 지역 중앙회	영업장, 지사(점), 출장소	단독 사업체	본사(점), 본부, 중앙회	지역본사, 지역본부, 지역 중앙회	영업장, 지사(점), 출장소
전 체	18,441	15,914	1,496	184	847	86.3	8.1	1.0	4.6
업 종 별									
여 행 업	11,722	10,142	1,117	50	413	86.5	9.5	0.4	3.5
관 광 숙 박 업	1,074	796	83	58	136	74.1	7.7	5.4	12.7
관 광 객 이 용 시 설 업	385	289	35	15	46	75.1	9.1	3.9	11.9
국 제 회 의 업	508	394	92	7	16	77.6	18.1	1.4	3.1
카 지 노 업	16	8	3	5	0	50.0	18.8	31.3	0.0
유 원 시 설 업	358	269	13	27	49	75.1	3.6	7.5	13.7
관 광 편 의 시 설 업	4,378	4,017	153	22	187	91.8	3.5	0.5	4.3
매 출 액 규 모 별									
1 억 원 미 만	6,430	5,850	357	39	184	91.0	5.6	0.6	2.9
1 억 원 - 5 억 원 미 만	6,515	5,792	415	29	280	88.9	6.4	0.4	4.3
5 억 원 - 10 억 원 미 만	2,623	2,147	376	3	97	81.9	14.3	0.1	3.7
1 0 억 원 이 상	2,874	2,126	348	113	287	74.0	12.1	3.9	10.0
종 사 자 규 모 별									
1 명 - 10 명 미 만	14,304	12,897	880	55	472	90.2	6.2	0.4	3.3
10 명 - 30 명 미 만	2,800	2,202	428	42	128	78.6	15.3	1.5	4.6
30 명 - 50 명 미 만	699	497	62	38	102	71.1	8.9	5.4	14.6
50 명 - 100 명 미 만	368	209	63	14	82	56.8	17.1	3.8	22.3
1 0 0 명 이 상	270	108	63	35	65	40.0	23.3	13.0	24.1
존 속 기 간 별									
5 년 미 만	8,013	7,272	372	27	342	90.8	4.6	0.3	4.3
5 년 - 10 년 미 만	4,412	3,573	499	76	265	81.0	11.3	1.7	6.0
1 0 년 이 상	6,016	5,069	625	81	241	84.3	10.4	1.3	4.0
조 직 형 태 별									
개 인 사 업 체	7,264	7,046	125	0	93	97.0	1.7	0.0	1.3
회 사 법 인	10,878	8,637	1,331	181	730	79.4	12.2	1.7	6.7
회 사 외 법 인	248	184	39	4	21	74.2	15.7	1.6	8.5
비 법 인 단 체	51	47	1	0	3	92.2	2.0	0.0	5.9

1-6. 일반현황 : 사업체 형태
General current state : Business shape

1-7-1. 일반현황 : 평균 자본금
General current state : Average capital

단위 : 개, %

사업체 수					구성비				전	체
전체	단독 사업체	본사(점), 본부, 중앙회	지역본사, 지역본부, 지역 중앙회	영업장, 지사(점), 출장소	단독 사업체	본사(점), 본부, 중앙회	지역본사, 지역본부, 지역 중앙회	영업장, 지사(점), 출장소		
18,441	15,914	1,496	184	847	86.3	8.1	1.0	4.6	전	체
지 역 별										
6,723	5,664	691	32	336	84.2	10.3	0.5	5.0	서	울
1,161	1,039	59	8	55	89.5	5.1	0.7	4.7	부	산
603	407	163	0	34	67.5	27.0	0.0	5.6	대	구
606	541	42	2	21	89.3	6.9	0.3	3.5	인	천
410	363	8	0	40	88.5	2.0	0.0	9.8	광	주
408	389	15	0	4	95.3	3.7	0.0	1.0	대	전
260	257	0	1	1	98.8	0.0	0.4	0.4	울	산
18	15	2	1	0	83.3	11.1	5.6	0.0	세	종
2,382	2,132	100	23	126	89.5	4.2	1.0	5.3	경	기
624	455	46	68	55	72.9	7.4	10.9	8.8	강	원
362	310	21	6	26	85.6	5.8	1.7	7.2	충	북
517	420	75	8	14	81.2	14.5	1.5	2.7	충	남
715	684	15	5	11	95.7	2.1	0.7	1.5	전	북
773	688	49	1	36	89.0	6.3	0.1	4.7	전	남
837	810	17	5	5	96.8	2.0	0.6	0.6	경	북
842	717	112	8	6	85.2	13.3	1.0	0.7	경	남
1,199	1,024	83	14	78	85.4	6.9	1.2	6.5	계	주

단위 : 백만원

전	체	평균 자본금							
		전체	여행업	관광 숙박업	관광객 이용 시설업	국제 회의업	카지노업	유원 시설업	관광편의 시설업
전	체	1,157	208	11,104	3,131	4,169	17,983	2,277	494
매출액 규모별									
1 억 원 미 만		335	195	3,133	1,807	1,544	-	659	377
1억원 - 5억원 미만		358	152	3,906	616	409	-	2,129	393
5억원 - 10억원 미만		685	179	5,911	826	206	-	1,822	471
1 0 억 원 이 상		5,071	530	15,517	5,327	7,720	17,983	4,185	1,024
종사자 규모별									
1명 - 10명 미만		384	169	7,537	1,289	288	-	417	378
10명 - 30명 미만		1,208	272	4,779	1,414	1,720	3,012	1,345	658
30명 - 50명 미만		3,736	435	13,753	2,429	5,302	-	7,148	913
50명 - 100명 미만		10,440	978	17,853	5,698	31,765	-	5,412	733
1 0 0 명 이 상		20,539	20,571	29,946	22,046	18,725	18,981	5,543	2,557
존속 기간별									
5 년 미 만		766	133	9,612	2,550	752	3,099	1,353	351
5년 - 10년 미만		1,009	184	10,881	3,036	2,291	19,038	4,772	545
1 0 년 이 상		1,749	315	12,332	4,278	7,412	25,734	1,535	683
조직 형태별									
개 인 사 업 체		640	163	5,592	896	797	-	569	428
회 사 법 인		1,447	223	14,300	4,790	4,632	17,983	2,529	901
회 사 외 법 인		1,606	135	14,238	1,425	273	-	4,932	622
비 법 인 단 체		5,766	-	-	1,938	2,475	-	11,513	1,215

1-7-1. 일반현황 : 평균 자본금

General current state : Average capital

단위 : 백만원

평균 자본금								전	체
전체	여행업	관광 숙박업	관광객 이용 시설업	국제 회의업	카지노업	유원 시설업	관광편의 시설업		
1,157	208	11,104	3,131	4,169	17,983	2,277	494	전	체
								지	역
								별	
1,008	256	18,814	1,734	3,119	36,287	556	389	서	울
974	121	6,987	11,683	3,818	18,706	1,283	541	부	산
921	121	3,871	728	22,272	899	791	425	대	구
1,528	558	9,849	1,357	1,400	6,485	538	418	인	천
929	128	4,712	-	25,912	-	413	569	광	주
553	202	3,460	-	561	-	1,500	1,048	대	전
334	189	2,360	1,000	1,230	-	399	257	울	산
239	136	-	-	-	-	2,000	-	세	종
563	134	3,947	1,820	7,768	-	1,604	473	경	기
4,856	142	18,934	9,781	165	54,991	1,593	1,582	강	원
1,015	160	7,285	4,509	100	-	1,408	854	충	북
890	179	4,118	4,972	-	-	2,719	557	충	남
841	203	9,449	1,955	100	-	551	568	전	북
1,240	267	8,680	1,145	-	-	7,142	386	전	남
1,114	147	9,410	2,847	100	-	5,098	202	경	북
751	141	5,631	2,846	181	-	1,821	495	경	남
2,364	136	12,896	1,582	7,639	3,441	2,393	283	계	주

1-7-2. 일반현황 : 자본금 분포

General current state : Capital distribution

단위 : 개, %, 백만원

	사업체 수					구성비				평균 자본금
	전체	1억원 미만	1억원 ~ 3억원 미만	3억원 ~ 5억원 미만	5억원 이상	1억원 미만	1억원 ~ 3억원 미만	3억원 ~ 5억원 미만	5억원 이상	
전	17,852	5,198	7,664	2,194	2,796	29.1	42.9	12.3	15.7	1,157
업										
종										
별										
여행업	11,722	3,897	6,019	1,398	408	33.2	51.3	11.9	3.5	208
관광숙박업	1,074	111	64	59	841	10.3	6.0	5.5	78.3	11,104
관광객이용시설업	385	73	87	50	175	19.0	22.6	13.0	45.5	3,131
국제회의업	508	87	198	76	147	17.1	39.0	15.0	28.9	4,169
카지노업	16	1	2	0	13	6.3	12.5	0.0	81.3	17,983
유원시설업	358	62	86	33	177	17.3	24.0	9.2	49.4	2,277
관광편의시설업	3,789	968	1,208	578	1,035	25.5	31.9	15.3	27.3	494
매출액 규모별										
1억원 미만	5,844	2,378	2,505	391	570	40.7	42.9	6.7	9.8	335
1억원 - 5억원 미만	6,513	1,932	3,238	821	522	29.7	49.7	12.6	8.0	358
5억원 - 10억원 미만	2,622	673	1,140	417	393	25.7	43.5	15.9	15.0	685
10억원 이상	2,874	216	781	565	1,312	7.5	27.2	19.7	45.7	5,071
종사자 규모별										
1명 - 10명 미만	13,715	4,654	6,457	1,493	1,110	33.9	47.1	10.9	8.1	384
10명 - 30명 미만	2,800	455	877	569	899	16.3	31.3	20.3	32.1	1,208
30명 - 50명 미만	699	53	199	108	338	7.6	28.5	15.5	48.4	3,736
50명 - 100명 미만	368	27	91	19	230	7.3	24.7	5.2	62.5	10,440
100명 이상	270	9	39	4	218	3.3	14.4	1.5	80.7	20,539
존속 기간별										
5년 미만	7,424	2,985	2,734	701	1,004	40.2	36.8	9.4	13.5	766
5년 - 10년 미만	4,412	1,171	1,968	628	645	26.5	44.6	14.2	14.6	1,009
10년 이상	6,016	1,043	2,962	864	1,147	17.3	49.2	14.4	19.1	1,749
조직 형태별										
개인사업체	6,694	2,861	1,978	545	1,310	42.7	29.5	8.1	19.6	640
회사법인	10,867	2,243	5,599	1,608	1,416	20.6	51.5	14.8	13.0	1,447
회사외법인	248	90	79	37	42	36.3	31.9	14.9	16.9	1,606
비법인단체	43	4	8	4	27	9.3	18.6	9.3	62.8	5,766

1-7-2. 일반현황 : 자본금 분포
General current state : Capital distribution

1-8-1. 일반현황 : 평균 건물 연면적
General current state : Average floor area of building

단위 : 개, %, 백만원

단위 : ㎡

사업체 수					구성비				평균 자본금		
전체	1억원 미만	1억원 ~ 3억원 미만	3억원 ~ 5억원 미만	5억원 이상	1억원 미만	1억원 ~ 3억원 미만	3억원 ~ 5억원 미만	5억원 이상			
17,852	5,198	7,664	2,194	2,796	29.1	42.9	12.3	15.7	1,157	전	체
6,394	1,777	2,785	1,154	678	27.8	43.6	18.0	10.6	1,008	서	울
1,119	373	554	58	133	33.3	49.5	5.2	11.9	974	부	산
589	193	282	69	45	32.8	47.9	11.7	7.6	921	대	구
574	164	229	46	135	28.6	39.9	8.0	23.5	1,528	인	천
399	111	226	17	46	27.8	56.6	4.3	11.5	929	광	주
408	121	85	133	69	29.7	20.8	32.6	16.9	553	대	전
258	66	148	5	39	25.6	57.4	1.9	15.1	334	울	산
18	7	7	2	1	38.9	38.9	11.1	5.6	239	세	종
2,297	737	1,022	179	359	32.1	44.5	7.8	15.6	563	경	기
617	126	198	43	251	20.4	32.1	7.0	40.7	4,856	강	원
362	55	236	17	54	15.2	65.2	4.7	14.9	1,015	충	북
517	124	219	26	148	24.0	42.4	5.0	28.6	890	충	남
673	218	264	48	143	32.4	39.2	7.1	21.2	841	전	북
771	160	318	101	193	20.8	41.2	13.1	25.0	1,240	전	남
823	303	346	38	137	36.8	42.0	4.6	16.6	1,114	경	북
833	87	514	73	159	10.4	61.7	8.8	19.1	751	경	남
1,199	576	230	186	207	48.0	19.2	15.5	17.3	2,364	계	주

	평균 건물 연면적							
	전체	여행업	관광 숙박업	관광객 이용 시설업	국제 회의업	카지노업	유원 시설업	관광편의 시설업
전 체	1,640	90	15,243	10,689	3,834	3,131	11,584	583
매출액 규모별								
1 억 원 미 만	300	61	3,865	3,218	865	-	1,305	483
1억원 - 5억원 미만	544	79	3,774	1,689	9,297	-	9,341	410
5억원 - 10억원 미만	783	124	6,275	1,848	107	-	5,006	786
1 0 억 원 이 상	7,906	188	22,373	19,893	4,991	3,131	26,021	1,139
종사자 규모별								
1명 - 10명 미만	344	70	3,936	3,053	3,165	-	1,712	475
10명 - 30명 미만	1,918	224	7,635	1,614	1,043	690	11,357	793
30명 - 50명 미만	5,518	118	17,373	9,121	4,071	-	23,239	999
50명 - 100명 미만	14,799	168	28,444	20,088	12,266	-	16,224	1,111
1 0 0 명 이 상	39,398	3,712	50,093	99,135	16,430	3,294	57,711	2,371
존속 기간별								
5 년 미 만	998	82	11,704	5,337	5,131	1,939	2,997	419
5년 - 10년 미만	1,592	66	15,646	10,559	2,077	3,178	17,910	913
1 0 년 이 상	2,531	119	17,750	20,813	4,301	3,780	19,551	670
조직 형태별								
개 인 사 업 체	593	60	4,258	1,794	109	-	1,058	532
회 사 법 인	2,265	100	21,358	17,288	4,077	3,131	19,704	944
회 사 외 법 인	3,100	55	30,519	7,022	172	-	7,939	984
비 법 인 단 체	10,482	-	-	4,958	27,119	-	20,164	634

1-8-1. 일반현황 : 평균 건물 연면적
General current state : Average floor area of building

단위 : m²

평균 건물 연면적								전	체
전체	여행업	관광 숙박업	관광객 이용 시설업	국제 회의업	카지노업	유원 시설업	관광편의 시설업		
1,640	90	15,243	10,689	3,834	3,131	11,584	583	전	체
								지	역
								별	
854	84	16,960	7,379	1,580	4,017	29,803	325	서	울
1,584	75	18,559	11,931	6,640	2,409	7,980	404	부	산
921	118	17,287	3,071	265	3,473	4,825	720	대	구
1,819	111	4,636	1,108	138,598	1,312	1,112	340	인	천
1,132	65	7,970	-	14,746	-	11,722	1,874	광	주
839	90	8,750	-	1,439	-	8,800	1,189	대	전
698	167	3,662	1,320	183	-	4,648	502	울	산
550	53	-	-	-	-	9,000	-	세	종
889	51	8,915	3,764	2,258	-	5,680	443	경	기
12,602	143	35,984	72,528	16,108	6,742	28,488	1,196	강	원
2,127	154	18,642	3,755	121	-	1,683	1,602	충	북
3,196	75	13,898	18,810	-	-	15,806	1,901	충	남
802	60	9,606	3,259	264	-	6,206	353	전	북
1,735	165	11,226	2,960	-	-	11,397	734	전	남
1,733	127	15,813	2,365	105	-	8,837	278	경	북
1,428	140	10,092	7,652	5,643	-	5,778	803	경	남
2,533	85	11,847	6,531	5,407	2,138	4,227	891	계	주

1-8-2. 일반현황 : 소유 형태별 평균 건물 연면적
General current state : Average floor area of building for each type of owned shape

단위 : m²

	평균 건물 연면적				
	전체	소유	임차	무상	기타
전 체	1,640	1,355	265	9	12
업 종 별					
여행업	90	12	77	1	0
관광 숙박업	15,243	14,167	923	38	116
관광객이용시설업	10,689	9,725	820	86	58
국제 회의업	3,834	1,207	2,504	0	123
카지노업	3,131	932	2,199	0	0
유원 시설업	11,584	10,048	1,403	111	23
관광편의시설업	583	378	197	8	1
매출액 규모별					
1억 원 미만	300	205	83	8	3
1억원 - 5억원 미만	544	318	222	1	3
5억원 - 10억원 미만	783	571	203	6	3
10억 원 이상	7,906	6,993	823	29	60
종사자 규모별					
1명 - 10명 미만	344	200	139	5	1
10명 - 30명 미만	1,918	1,531	351	4	32
30명 - 50명 미만	5,518	4,823	583	57	56
50명 - 100명 미만	14,799	13,294	1,204	99	203
100명 이상	39,398	35,445	3,932	18	3
존속 기간별					
5년 미만	998	728	247	9	13
5년 - 10년 미만	1,592	1,397	174	7	14
10년 이상	2,531	2,159	355	8	9
조직 형태별					
개인사업체	593	452	135	6	0
회사법인	2,265	1,887	350	9	18
회사외법인	3,100	2,764	318	7	12
비법인단체	10,482	9,646	302	203	330

1-8-2. 일반현황 : 소유 형태별 평균 건물 연면적

General current state : Average floor area of building for each type of owned shape

단위 : ㎡

평균 건물 연면적					전체	지역별
전체	소유	임차	무상	기타		
1,640	1,355	265	9	12	전체	
					지역별	
854	613	234	1	7	서울	
1,584	1,379	169	35	0	부산	
921	690	231	0	0	대구	
1,819	596	1,138	1	83	인천	
1,132	869	252	12	0	광주	
839	523	314	1	0	대전	
698	418	264	0	16	울산	
550	0	550	0	0	세종	
889	669	217	1	2	경기도	
12,602	11,934	640	28	0	강원도	
2,127	1,938	187	1	0	충북	
3,196	2,885	308	3	0	충남	
802	713	56	9	24	전북	
1,735	1,505	150	64	16	전남	
1,733	1,541	160	12	20	경북	
1,428	1,102	235	18	73	경남	
2,533	2,241	285	4	3	제주	

1-8-3. 일반현황 : 소유 형태별 건물 연면적 분포

General current state : loor area distributions of building for each type of owned shape

단위 : 개, %, ㎡

	전체 건물 연면적 분포											평균 건물 연면적
	사업체 수						구성비					
	전체	50㎡ 미만	50㎡ ~ 100㎡ 미만	100㎡ ~ 200㎡ 미만	200㎡ ~ 300㎡ 미만	300㎡ 이상	50㎡ 미만	50㎡ ~ 100㎡ 미만	100㎡ ~ 200㎡ 미만	200㎡ ~ 300㎡ 미만	300㎡ 이상	
전체	18,441	5,932	4,598	3,140	997	3,775	32.2	24.9	17.0	5.4	20.5	1,640
업종별												
여행업	11,722	5,676	3,779	1,595	269	403	48.4	32.2	13.6	2.3	3.4	90
관광숙박업	1,074	0	0	0	3	1,071	0.0	0.0	0.0	0.3	99.7	15,243
관광객이용시설업	385	27	13	49	30	267	7.0	3.4	12.7	7.8	69.4	10,689
국채회피업	508	60	95	165	41	147	11.8	18.7	32.5	8.1	28.9	3,834
카지노업	16	0	0	0	0	16	0.0	0.0	0.0	100.0	3,131	
유원시설업	358	27	17	33	10	271	7.5	4.7	9.2	2.8	75.7	11,584
관광편의시설업	4,378	142	695	1,299	643	1,600	3.2	15.9	29.7	14.7	36.5	583
매출액 규모별												
1억 원 미만	6,430	2,555	1,840	1,030	295	710	39.7	28.6	16.0	4.6	11.0	300
1억 원 - 5억 원 미만	6,515	2,398	1,636	1,300	382	799	36.8	25.1	20.0	5.9	12.3	544
5억 원 - 10억 원 미만	2,623	708	646	428	198	642	27.0	24.6	16.3	7.5	24.5	783
10억 원 이상	2,874	270	476	383	121	1,623	9.4	16.6	13.3	4.2	56.5	7,906
종사자 규모별												
1명 - 10명 미만	14,304	5,527	4,044	2,507	729	1,497	38.6	28.3	17.5	5.1	10.5	344
10명 - 30명 미만	2,800	296	407	532	221	1,344	10.6	14.5	19.0	7.9	48.0	1,918
30명 - 50명 미만	699	98	112	68	32	389	14.0	16.0	9.7	4.6	55.7	5,518
50명 - 100명 미만	368	11	35	32	9	281	3.0	9.5	8.7	2.4	76.4	14,799
100명 이상	270	0	0	2	5	263	0.0	0.0	0.7	1.9	97.4	39,398
존속 기간별												
5년 미만	8,013	2,669	1,946	1,504	534	1,359	33.3	24.3	18.8	6.7	17.0	998
5년 - 10년 미만	4,412	1,674	1,073	534	171	959	37.9	24.3	12.1	3.9	21.7	1,592
10년 이상	6,016	1,588	1,579	1,102	291	1,456	26.4	26.2	18.3	4.8	24.2	2,531
조직 형태별												
개인사업체	7,264	1,950	1,371	1,468	620	1,856	26.8	18.9	20.2	8.5	25.6	593
회사법인	10,878	3,904	3,169	1,624	346	1,835	35.9	29.1	14.9	3.2	16.9	2,265
회사외법인	248	76	54	35	30	52	30.6	21.8	14.1	12.1	21.0	3,100
비법인단체	51	1	3	13	1	32	2.0	5.9	25.5	2.0	62.7	10,482

1-8-3. 일반현황 : 소유 형태별 건물 연면적 분포

General current state : Floor area distributions of building for each type of owned shape

단위 : 개, %, ㎡

전체 건물 연면적 분포													평균 건물 연면적	전	체
사업체 수						구성비									
전체	50㎡ 미만	50㎡ ~ 100㎡ 미만	100㎡ ~ 200㎡ 미만	200㎡ ~ 300㎡ 미만	300㎡ 이상	50㎡ 미만	50㎡ ~ 100㎡ 미만	100㎡ ~ 200㎡ 미만	200㎡ ~ 300㎡ 미만	300㎡ 이상					
18,441	5,932	4,598	3,140	997	3,775	32.2	24.9	17.0	5.4	20.5	1,640	지	역	별	
6,723	2,502	1,867	1,088	316	950	37.2	27.8	16.2	4.7	14.1	854	서	울		
1,161	379	332	207	55	188	32.6	28.6	17.8	4.7	16.2	1,584	부	산		
603	125	159	140	55	124	20.7	26.4	23.2	9.1	20.6	921	대	구		
606	174	122	119	38	154	28.7	20.1	19.6	6.3	25.4	1,819	인	천		
410	136	177	28	4	66	33.2	43.2	6.8	1.0	16.1	1,132	광	주		
408	62	150	64	32	101	15.2	36.8	15.7	7.8	24.8	839	대	전		
260	28	30	81	34	86	10.8	11.5	31.2	13.1	33.1	698	울	산		
18	11	6	0	0	1	61.1	33.3	0.0	0.0	5.6	550	세	종		
2,382	963	394	459	149	416	40.4	16.5	19.3	6.3	17.5	889	경	기		
624	109	113	73	36	294	17.5	18.1	11.7	5.8	47.1	12,602	강	원		
362	95	102	59	14	92	26.2	28.2	16.3	3.9	25.4	2,127	충	북		
517	125	119	66	21	186	24.2	23.0	12.8	4.1	36.0	3,196	충	남		
715	188	270	88	45	123	26.3	37.8	12.3	6.3	17.2	802	전	북		
773	280	101	148	27	217	36.2	13.1	19.1	3.5	28.1	1,735	전	남		
837	169	210	179	90	189	20.2	25.1	21.4	10.8	22.6	1,733	경	북		
842	216	194	174	16	243	25.7	23.0	20.7	1.9	28.9	1,428	경	남		
1,199	371	252	166	65	345	30.9	21.0	13.8	5.4	28.8	2,533	계	주		

1-8-3. 일반현황 : 소유 형태별 건물 연면적 분포

General current state : Floor area distributions of building for each type of owned shape

단위 : 개, %, ㎡

전	체	소유 건물 연면적 분포														평균 건물 연면적
		사업체 수							구성비							
		전체	없음	50㎡ 미만	50㎡ ~ 100㎡ 미만	100㎡ ~ 200㎡ 미만	200㎡ ~ 300㎡ 미만	300㎡ 이상	없음	50㎡ 미만	50㎡ ~ 100㎡ 미만	100㎡ ~ 200㎡ 미만	200㎡ ~ 300㎡ 미만	300㎡ 이상		
전	체	18,441	14,024	456	632	828	311	2,191	76.0	2.5	3.4	4.5	1.7	11.9	1,355	
업	종	별														
여	행	업	11,722	10,807	364	267	144	28	113	92.2	3.1	2.3	1.2	0.2	1.0	12
관	광	숙	1,074	96	0	0	0	3	975	8.9	0.0	0.0	0.0	0.3	90.8	14,167
관	광	객	385	214	6	8	24	9	125	55.6	1.6	2.1	6.2	2.3	32.5	9,725
국	체	회	508	423	0	16	29	8	32	83.3	0.0	3.1	5.7	1.6	6.3	1,207
카	지	노	16	14	0	0	0	0	2	87.5	0.0	0.0	0.0	0.0	12.5	932
유	원	시	358	157	6	10	5	3	177	43.9	1.7	2.8	1.4	0.8	49.4	10,048
관	광	편	4,378	2,312	80	332	626	262	767	52.8	1.8	7.6	14.3	6.0	17.5	378
매	출	액														
1	억	원	6,430	4,580	308	385	505	160	493	71.2	4.8	6.0	7.9	2.5	7.7	205
1	억	원	6,515	5,499	106	213	213	98	386	84.4	1.6	3.3	3.3	1.5	5.9	318
5	억	원	2,623	2,130	9	6	79	26	372	81.2	0.3	0.2	3.0	1.0	14.2	571
1	0	억	2,874	1,815	32	28	31	27	940	63.2	1.1	1.0	1.1	0.9	32.7	6,993
종	사	자														
1	명	-	14,304	11,354	402	600	714	269	965	79.4	2.8	4.2	5.0	1.9	6.7	200
10	명	-	2,800	1,966	33	17	93	25	668	70.2	1.2	0.6	3.3	0.9	23.9	1,531
30	명	-	699	437	14	14	14	15	206	62.5	2.0	2.0	2.0	2.1	29.5	4,823
50	명	-	368	177	7	1	5	0	177	48.1	1.9	0.3	1.4	0.0	48.1	13,294
1	0	0	270	90	0	0	2	2	176	33.3	0.0	0.0	0.7	0.7	65.2	35,445
존	속	기														
5	년	미	8,013	6,096	152	335	479	186	766	76.1	1.9	4.2	6.0	2.3	9.6	728
5	년	-	4,412	3,427	127	158	100	46	555	77.7	2.9	3.6	2.3	1.0	12.6	1,397
1	0	년	6,016	4,501	177	139	249	80	870	74.8	2.9	2.3	4.1	1.3	14.5	2,159
조	직	형														
개	인	사	7,264	4,590	192	436	636	261	1,150	63.2	2.6	6.0	8.8	3.6	15.8	452
회	사	법	10,878	9,236	263	192	174	40	974	84.9	2.4	1.8	1.6	0.4	9.0	1,887
회	사	외	248	192	0	1	5	10	40	77.4	0.0	0.4	2.0	4.0	16.1	2,764
비	법	인	51	6	0	3	13	1	27	11.8	0.0	5.9	25.5	2.0	52.9	9,646

1-8-3. 일반현황 : 소유 형태별 건물 연면적 분포

General current state : Floor area distributions of building for each type of owned shape

단위 : 개, %, ㎡

소유 건물 연면적 분포														평균 건물 연면적	전	체
사업체 수							구성비									
전체	없음	50㎡ 미만	50㎡ ~ 100㎡ 미만	100㎡ ~ 200㎡ 미만	200㎡ ~ 300㎡ 미만	300㎡ 이상	없음	50㎡ 미만	50㎡ ~ 100㎡ 미만	100㎡ ~ 200㎡ 미만	200㎡ ~ 300㎡ 미만	300㎡ 이상				
18,441	14,024	456	632	828	311	2,191	76.0	2.5	3.4	4.5	1.7	11.9	1,355	지	역	별
6,723	5,797	135	214	175	66	336	86.2	2.0	3.2	2.6	1.0	5.0	613	서	울	
1,161	997	6	23	34	17	85	85.9	0.5	2.0	2.9	1.5	7.3	1,379	부	산	
603	533	1	4	7	8	51	88.4	0.2	0.7	1.2	1.3	8.5	690	대	구	
606	425	13	16	43	18	91	70.1	2.1	2.6	7.1	3.0	15.0	596	인	천	
410	290	67	0	13	0	41	70.7	16.3	0.0	3.2	0.0	10.0	869	광	주	
408	361	0	0	8	0	40	88.5	0.0	0.0	2.0	0.0	9.8	523	대	전	
260	218	0	0	13	0	28	83.8	0.0	0.0	5.0	0.0	10.8	418	울	산	
18	18	0	0	0	0	0	100.0	0.0	0.0	0.0	0.0	0.0	0	세	중	
2,382	1,859	34	41	181	27	239	78.0	1.4	1.7	7.6	1.1	10.0	669	경	기	
624	294	23	32	19	32	225	47.1	3.7	5.1	3.0	5.1	36.1	11,934	강	원	
362	240	19	17	12	8	65	66.3	5.2	4.7	3.3	2.2	18.0	1,938	충	북	
517	285	13	34	14	18	154	55.1	2.5	6.6	2.7	3.5	29.8	2,885	충	남	
715	453	15	44	58	41	105	63.4	2.1	6.2	8.1	5.7	14.7	713	전	북	
773	374	40	86	115	0	159	48.4	5.2	11.1	14.9	0.0	20.6	1,505	전	남	
837	413	57	72	71	62	162	49.3	6.8	8.6	8.5	7.4	19.4	1,541	경	북	
842	608	17	16	48	14	139	72.2	2.0	1.9	5.7	1.7	16.5	1,102	경	남	
1,199	861	16	33	17	2	270	71.8	1.3	2.8	1.4	0.2	22.5	2,241	계	주	

1-8-3. 일반현황 : 소유 형태별 건물 연면적 분포

General current state : Floor area distributions of building for each type of owned shape

단위 : 개, %, ㎡

전	체	임차 건물 연면적 분포														평균 건물 연면적
		사업체 수							구성비							
		전체	없음	50㎡ 미만	50㎡ ~ 100㎡ 미만	100㎡ ~ 200㎡ 미만	200㎡ ~ 300㎡ 미만	300㎡ 이상	없음	50㎡ 미만	50㎡ ~ 100㎡ 미만	100㎡ ~ 200㎡ 미만	200㎡ ~ 300㎡ 미만	300㎡ 이상		
18,441	4,493	5,360	3,945	2,323	699	1,622	24.4	29.1	21.4	12.6	3.8	8.8	265	업	종	별
11,722	1,037	5,216	3,486	1,467	248	269	8.8	44.5	29.7	12.5	2.1	2.3	77	여	행	업
1,074	857	2	6	9	6	195	79.8	0.2	0.6	0.8	0.6	18.2	923	관	광	숙
385	175	19	8	29	22	132	45.5	4.9	2.1	7.5	5.7	34.3	820	관	광	객
508	80	55	94	131	36	112	15.7	10.8	18.5	25.8	7.1	22.0	2,504	국	제	회
16	2	0	0	0	0	14	12.5	0.0	0.0	0.0	0.0	87.5	2,199	카	지	노
358	209	7	10	32	6	94	58.4	2.0	2.8	8.9	1.7	26.3	1,403	유	원	시
4,378	2,133	61	342	655	381	805	48.7	1.4	7.8	15.0	8.7	18.4	197	관	광	편
6,430	1,924	2,219	1,467	495	134	191	29.9	34.5	22.8	7.7	2.1	3.0	83	매	출	액
6,515	1,110	2,182	1,406	1,108	307	401	17.0	33.5	21.6	17.0	4.7	6.2	222	1	억	원
2,623	495	700	638	358	155	277	18.9	26.7	24.3	13.6	5.9	10.6	203	5	억	원
2,874	964	259	433	362	103	752	33.5	9.0	15.1	12.6	3.6	26.2	823	1	0	억
14,304	3,129	4,988	3,437	1,783	466	502	21.9	34.9	24.0	12.5	3.3	3.5	139	1	명	-
2,800	816	281	368	454	196	686	29.1	10.0	13.1	16.2	7.0	24.5	351	10	명	-
699	238	84	98	58	19	201	34.0	12.0	14.0	8.3	2.7	28.8	583	30	명	-
368	167	6	34	26	12	123	45.4	1.6	9.2	7.1	3.3	33.4	1,204	50	명	-
270	144	1	9	2	6	109	53.3	0.4	3.3	0.7	2.2	40.4	3,932	1	0	명
8,013	2,020	2,415	1,619	1,027	372	559	25.2	30.1	20.2	12.8	4.6	7.0	247	5	년	미
4,412	1,026	1,526	895	439	110	416	23.3	34.6	20.3	10.0	2.5	9.4	174	5	년	-
6,016	1,446	1,419	1,430	857	217	647	24.0	23.6	23.8	14.2	3.6	10.8	355	1	0	년
7,264	2,733	1,730	924	819	357	702	37.6	23.8	12.7	11.3	4.9	9.7	135	개	인	사
10,878	1,645	3,560	2,968	1,473	321	911	15.1	32.7	27.3	13.5	3.0	8.4	350	회	사	법
248	66	70	53	31	20	8	26.6	28.2	21.4	12.5	8.1	3.2	318	회	사	외
51	50	0	0	0	0	1	98.0	0.0	0.0	0.0	0.0	2.0	302	비	법	인

1-8-3. 일반현황 : 소유 형태별 건물 연면적 분포

General current state : Floor area distributions of building for each type of owned shape

단위 : 개, %, ㎡

입차 건물 연면적 분포														평균 건물 연면적	전 체	지 역 별
사업체 수							구성비									
전체	없음	50㎡ 미만	50㎡ ~ 100㎡ 미만	100㎡ ~ 200㎡ 미만	200㎡ ~ 300㎡ 미만	300㎡ 이상	없음	50㎡ 미만	50㎡ ~ 100㎡ 미만	100㎡ ~ 200㎡ 미만	200㎡ ~ 300㎡ 미만	300㎡ 이상	300㎡ 이상			
18,441	4,493	5,360	3,945	2,323	699	1,622	24.4	29.1	21.4	12.6	3.8	8.8	265	전	체	
6,723	893	2,322	1,674	942	276	617	13.3	34.5	24.9	14.0	4.1	9.2	234	서	울	
1,161	168	373	294	173	41	112	14.5	32.1	25.3	14.9	3.5	9.6	169	부	산	
603	65	124	155	133	47	78	10.8	20.6	25.7	22.1	7.8	12.9	231	대	구	
606	185	162	103	81	20	55	30.5	26.7	17.0	13.4	3.3	9.1	1,138	인	천	
410	120	93	153	15	4	25	29.3	22.7	37.3	3.7	1.0	6.1	252	광	주	
408	44	64	146	56	32	66	10.8	15.7	35.8	13.7	7.8	16.2	314	대	전	
260	41	28	30	68	34	58	15.8	10.8	11.5	26.2	13.1	22.3	264	울	산	
18	0	11	6	0	0	1	0.0	61.1	33.3	0.0	0.0	5.6	550	세	종	
2,382	526	920	354	278	120	184	22.1	38.6	14.9	11.7	5.0	7.7	217	경	기	
624	317	83	83	56	5	80	50.8	13.3	13.3	9.0	0.8	12.8	640	강	원	
362	113	73	84	52	8	31	31.2	20.2	23.2	14.4	2.2	8.6	187	충	북	
517	248	89	83	52	3	43	48.0	17.2	16.1	10.1	0.6	8.3	308	충	남	
715	271	173	226	31	5	9	37.9	24.2	31.6	4.3	0.7	1.3	56	전	북	
773	414	237	17	26	27	52	53.6	30.7	2.2	3.4	3.5	6.7	150	전	남	
837	456	107	139	83	27	27	54.5	12.8	16.6	9.9	3.2	3.2	160	경	북	
842	274	164	179	128	1	97	32.5	19.5	21.3	15.2	0.1	11.5	235	경	남	
1,199	357	338	219	149	48	87	29.8	28.2	18.3	12.4	4.0	7.3	285	체	주	

1-8-3. 일반현황 : 소유 형태별 건물 연면적 분포

General current state : Floor area distributions of building for each type of owned shape

단위 : 개, %, ㎡

전 체	무상 건물 연면적 분포														평균 건물 연면적
	사업체 수							구성비							
	전체	없음	50㎡ 미만	50㎡ ~ 100㎡ 미만	100㎡ ~ 200㎡ 미만	200㎡ ~ 300㎡ 미만	300㎡ 이상	없음	50㎡ 미만	50㎡ ~ 100㎡ 미만	100㎡ ~ 200㎡ 미만	200㎡ ~ 300㎡ 미만	300㎡ 이상		
전 체	18,441	18,096	212	27	43	23	40	98.1	1.1	0.1	0.2	0.1	0.2	9	
업 종 별															
여 행 업	11,722	11,527	166	3	9	17	0	98.3	1.4	0.0	0.1	0.1	0.0	1	
관 광 숙 박 업	1,074	1,042	24	1	3	1	3	97.0	2.2	0.1	0.3	0.1	0.3	38	
관 광 객 이 용 시 설 업	385	367	5	0	5	1	7	95.3	1.3	0.0	1.3	0.3	1.8	86	
국 제 회 의 업	508	508	0	0	0	0	0	100.0	0.0	0.0	0.0	0.0	0.0	0	
카 지 노 업	16	16	0	0	0	0	0	100.0	0.0	0.0	0.0	0.0	0.0	0	
유 원 시 설 업	358	347	2	0	0	4	5	96.9	0.6	0.0	0.0	1.1	1.4	111	
관 광 편 의 시 설 업	4,378	4,288	16	23	26	0	25	97.9	0.4	0.5	0.6	0.0	0.6	8	
매 출 액 규 모 별															
1 억 원 미 만	6,430	6,307	61	1	34	1	25	98.1	0.9	0.0	0.5	0.0	0.4	8	
1 억 원 - 5 억 원 미 만	6,515	6,381	107	21	4	0	1	97.9	1.6	0.3	0.1	0.0	0.0	1	
5 억 원 - 10 억 원 미 만	2,623	2,589	7	0	2	17	8	98.7	0.3	0.0	0.1	0.6	0.3	6	
10 억 원 이 상	2,874	2,819	38	4	2	5	6	98.1	1.3	0.1	0.1	0.2	0.2	29	
종 사 자 규 모 별															
1 명 - 10 명 미 만	14,304	14,032	165	23	39	17	29	98.1	1.2	0.2	0.3	0.1	0.2	5	
10 명 - 30 명 미 만	2,800	2,750	37	3	3	0	7	98.2	1.3	0.1	0.1	0.0	0.3	4	
30 명 - 50 명 미 만	699	692	2	0	1	1	3	99.0	0.3	0.0	0.1	0.1	0.4	57	
50 명 - 100 명 미 만	368	360	2	0	0	4	1	97.8	0.5	0.0	0.0	1.1	0.3	99	
100 명 이 상	270	262	5	1	0	1	1	97.0	1.9	0.4	0.0	0.4	0.4	18	
존 속 기 간 별															
5 년 미 만	8,013	7,824	126	1	39	4	19	97.6	1.6	0.0	0.5	0.0	0.2	9	
5 년 - 10 년 미 만	4,412	4,334	23	21	4	17	13	98.2	0.5	0.5	0.1	0.4	0.3	7	
10 년 이 상	6,016	5,938	64	5	0	2	8	98.7	1.1	0.1	0.0	0.0	0.1	8	
조 직 형 태 별															
개 인 사 업 체	7,264	7,124	66	21	30	2	22	98.1	0.9	0.3	0.4	0.0	0.3	6	
회 사 법 인	10,878	10,681	144	6	13	20	14	98.2	1.3	0.1	0.1	0.2	0.1	9	
회 사 외 법 인	248	243	2	0	0	1	1	98.0	0.8	0.0	0.0	0.4	0.4	7	
비 법 인 단 체	51	48	0	0	0	0	3	94.1	0.0	0.0	0.0	0.0	5.9	203	

1-8-3. 일반현황 : 소유 형태별 건물 연면적 분포

General current state : Floor area distributions of building for each type of owned shape

단위 : 개, %, ㎡

무상 건물 연면적 분포														평균 건물 연면적	
사업체 수							구성비								
전체	없음	50㎡ 미만	50㎡ ~ 100㎡ 미만	100㎡ ~ 200㎡ 미만	200㎡ ~ 300㎡ 미만	300㎡ 이상	없음	50㎡ 미만	50㎡ ~ 100㎡ 미만	100㎡ ~ 200㎡ 미만	200㎡ ~ 300㎡ 미만	300㎡ 이상	9		
18,441	18,096	212	27	43	23	40	98.1	1.1	0.1	0.2	0.1	0.2	9	전	체
지 역 별															
6,723	6,625	93	0	4	0	2	98.5	1.4	0.0	0.1	0.0	0.0	1	서	울
1,161	1,144	0	15	0	0	2	98.5	0.0	1.3	0.0	0.0	0.2	35	부	산
603	603	0	0	0	0	0	100.0	0.0	0.0	0.0	0.0	0.0	0	대	구
606	598	0	8	0	0	0	98.7	0.0	1.3	0.0	0.0	0.0	1	인	천
410	385	24	0	0	0	1	93.9	5.9	0.0	0.0	0.0	0.2	12	광	주
408	403	1	3	0	1	0	98.8	0.2	0.7	0.0	0.2	0.0	1	대	전
260	260	0	0	0	0	0	100.0	0.0	0.0	0.0	0.0	0.0	0	울	산
18	18	0	0	0	0	0	100.0	0.0	0.0	0.0	0.0	0.0	0	세	중
2,382	2,374	5	0	0	2	1	99.7	0.2	0.0	0.0	0.1	0.0	1	경	기
624	617	6	0	0	0	2	98.9	1.0	0.0	0.0	0.0	0.3	28	강	원
362	359	2	0	0	0	1	99.2	0.6	0.0	0.0	0.0	0.3	1	충	북
517	490	23	0	0	4	0	94.8	4.4	0.0	0.0	0.8	0.0	3	충	남
715	701	2	0	0	0	12	98.0	0.3	0.0	0.0	0.0	1.7	9	전	북
773	757	0	0	9	0	7	97.9	0.0	0.0	1.2	0.0	0.9	64	전	남
837	801	5	0	25	1	4	95.7	0.6	0.0	3.0	0.1	0.5	12	경	북
842	803	30	1	0	0	8	95.4	3.6	0.1	0.0	0.0	1.0	18	경	남
1,199	1,158	21	0	4	16	0	96.6	1.8	0.0	0.3	1.3	0.0	4	계	주

1-8-3. 일반현황 : 소유 형태별 건물 연면적 분포

General current state : Floor area distributions of building for each type of owned shape

단위 : 개, %, ㎡

	기타 건물 연면적 분포															평균 건물 연면적
	사업체 수							구성비								
	전체	없음	50㎡ 미만	50㎡ ~ 100㎡ 미만	100㎡ ~ 200㎡ 미만	200㎡ ~ 300㎡ 미만	300㎡ 이상	없음	50㎡ 미만	50㎡ ~ 100㎡ 미만	100㎡ ~ 200㎡ 미만	200㎡ ~ 300㎡ 미만	300㎡ 이상	12		
전	체	18,441	18,344	46	12	4	1	34	99.5	0.2	0.1	0.0	0.0	0.2	12	
업 종 별																
여	행	업	11,722	11,720	2	0	0	0	100.0	0.0	0.0	0.0	0.0	0.0	0	
관	광	속	1,074	1,033	11	10	4	1	96.2	1.0	0.9	0.4	0.1	1.4	116	
관	광	객	385	374	5	1	0	0	97.1	1.3	0.3	0.0	0.0	1.3	58	
국	체	회	508	493	10	0	0	0	97.0	2.0	0.0	0.0	0.0	1.2	123	
카	지	노	16	16	0	0	0	0	100.0	0.0	0.0	0.0	0.0	0		
유	원	시	358	350	2	1	0	0	97.8	0.6	0.3	0.0	0.0	1.4	23	
관	광	편	4,378	4,359	16	0	0	0	99.6	0.4	0.0	0.0	0.0	0.1	1	
매출액 규모별																
1	억	원	6,430	6,390	29	2	0	0	99.4	0.5	0.0	0.0	0.0	0.1	3	
1	억	원	6,515	6,502	4	1	1	0	99.8	0.1	0.0	0.0	0.0	0.1	3	
5	억	원	2,623	2,613	3	3	1	0	99.6	0.1	0.1	0.0	0.0	0.1	3	
1	0	억	2,874	2,839	10	6	2	1	98.8	0.3	0.2	0.1	0.0	0.5	60	
종사자 규모별																
1	명	-	14,304	14,260	33	3	1	0	99.7	0.2	0.0	0.0	0.0	0.0	1	
10	명	-	2,800	2,771	7	5	1	0	99.0	0.3	0.2	0.0	0.0	0.5	32	
30	명	-	699	692	1	0	2	0	99.0	0.1	0.0	0.3	0.0	0.4	56	
50	명	-	368	357	1	1	0	0	97.0	0.3	0.3	0.0	0.0	2.2	203	
1	0	0	270	263	3	3	0	1	97.4	1.1	1.1	0.0	0.4	0.4	3	
존속 기간별																
5	년	미	8,013	7,967	21	8	1	1	99.4	0.3	0.1	0.0	0.0	0.2	13	
5	년	-	4,412	4,400	9	2	0	0	99.7	0.2	0.0	0.0	0.0	0.0	14	
1	0	년	6,016	5,977	16	3	3	0	99.4	0.3	0.0	0.0	0.0	0.3	9	
조직 형태별																
개	인	사	7,264	7,238	22	1	2	0	99.6	0.3	0.0	0.0	0.0	0.0	0	
회	사	법	10,878	10,822	17	11	2	1	99.5	0.2	0.1	0.0	0.0	0.2	18	
회	사	외	248	235	7	0	0	0	94.8	2.8	0.0	0.0	0.0	2.4	12	
비	법	인	51	49	0	0	0	0	96.1	0.0	0.0	0.0	0.0	3.9	330	

1-8-3. 일반현황 : 소유 형태별 건물 연면적 분포

General current state : Floor area distributions of building for each type of owned shape

단위 : 개, %, ㎡

기타 건물 연면적 분포														평균 건물 연면적	
사업체 수							구성비								
전체	없음	50㎡ 미만	50㎡ ~ 100㎡ 미만	100㎡ ~ 200㎡ 미만	200㎡ ~ 300㎡ 미만	300㎡ 이상	없음	50㎡ 미만	50㎡ ~ 100㎡ 미만	100㎡ ~ 200㎡ 미만	200㎡ ~ 300㎡ 미만	300㎡ 이상	평균 건물 연면적		
18,441	18,344	46	12	4	1	34	99.5	0.2	0.1	0.0	0.0	0.2	12	전 체	
6,723	6,673	32	4	0	0	15	99.3	0.5	0.1	0.0	0.0	0.2	7	서 울	
1,161	1,161	0	0	0	0	0	100.0	0.0	0.0	0.0	0.0	0.0	0	부 산	
603	603	0	0	0	0	0	100.0	0.0	0.0	0.0	0.0	0.0	0	대 구	
606	603	0	0	0	0	3	99.5	0.0	0.0	0.0	0.0	0.5	83	인 천	
410	410	0	0	0	0	0	100.0	0.0	0.0	0.0	0.0	0.0	0	광 주	
408	407	0	1	0	0	0	99.8	0.0	0.2	0.0	0.0	0.0	0	대 전	
260	258	0	0	0	0	1	99.2	0.0	0.0	0.0	0.0	0.4	16	울 산	
18	18	0	0	0	0	0	100.0	0.0	0.0	0.0	0.0	0.0	0	세 중	
2,382	2,376	2	0	2	0	1	99.7	0.1	0.0	0.1	0.0	0.0	2	경 기	
624	620	2	2	0	0	0	99.4	0.3	0.3	0.0	0.0	0.0	0	강 원	
362	358	4	0	0	0	0	98.9	1.1	0.0	0.0	0.0	0.0	0	충 북	
517	515	0	2	0	0	0	99.6	0.0	0.4	0.0	0.0	0.0	0	충 남	
715	710	1	0	1	0	3	99.3	0.1	0.0	0.1	0.0	0.4	24	전 북	
773	770	0	0	0	0	3	99.6	0.0	0.0	0.0	0.0	0.4	16	전 남	
837	835	0	0	0	0	2	99.8	0.0	0.0	0.0	0.0	0.2	20	경 북	
842	838	0	0	1	1	2	99.5	0.0	0.0	0.1	0.1	0.2	73	경 남	
1,199	1,188	4	3	0	0	4	99.1	0.3	0.3	0.0	0.0	0.3	3	계 주	

1-9-1. 일반현황 : 평균 편의시설 연면적

General current state : Average of convenient facilities floor area

단위 : ㎡

	평균 편의시설 연면적							
	전체	여행업	관광 숙박업	관광객 이용 시설업	국제 회의업	카지노업	유원 시설업	관광편의 시설업
전 체	312	3	3,365	2,868	150	760	1,134	117
매출액 규모별								
1 억 원 미 만	78	4	295	1,893	0	-	197	157
1억원 - 5억원 미만	46	2	877	267	0	-	358	42
5억원 - 10억원 미만	155	4	1,188	203	0	-	1,304	247
1 0 억 원 이 상	1,584	2	5,034	5,034	325	760	2,938	44
종사자 규모별								
1명 - 10명 미만	52	1	395	718	5	-	189	143
10명 - 30명 미만	387	17	2,062	621	190	0	1,058	34
30명 - 50명 미만	1,298	5	4,221	5,916	135	-	3,696	19
50명 - 100명 미만	2,533	15	5,362	4,595	515	-	1,851	0
1 0 0 명 이 상	7,751	0	11,558	22,447	654	810	2,520	297
존속 기간별								
5 년 미 만	154	3	2,555	681	0	145	375	28
5년 - 10년 미만	345	2	3,096	3,966	293	25	2,780	333
1 0 년 이 상	499	3	4,098	6,334	137	1,636	880	133
조직 형태별								
개 인 사 업 체	111	2	601	325	0	-	176	129
회 사 법 인	436	3	4,913	4,837	158	760	1,741	37
회 사 외 법 인	621	3	6,905	0	36	-	1,498	0
비 법 인 단 체	1,101	-	-	145	1,048	-	2,636	169

1-9-1. 일반현황 : 평균 편의시설 연면적

General current state : Average of convenient facilities floor area

단위 : m²

평균 편의시설 연면적								전	체
전체	여행업	관광 숙박업	관광객 이용 시설업	국제 회의업	카지노업	유원 시설업	관광편의 시설업		
312	3	3,365	2,868	150	760	1,134	117	지	역
153	0	4,879	1,009	57	0	71	15	서	울
171	0	3,257	261	0	64	773	0	부	산
146	1	3,409	2,187	364	581	232	3	대	구
80	0	677	58	630	0	0	27	인	천
116	0	2,463	-	71	-	12	0	광	주
146	0	3,077	-	44	-	0	0	대	전
29	0	675	0	0	-	2	0	울	산
56	0	-	-	-	-	1,000	-	세	종
172	6	1,075	1,024	824	-	1,265	148	경	기
2,633	24	8,154	22,660	0	5,022	1,357	125	강	원
311	7	3,273	522	0	-	136	22	충	북
724	4	2,743	8,142	-	-	3,238	206	충	남
173	3	1,259	261	0	-	414	282	전	북
496	2	2,270	658	-	-	818	755	전	남
615	36	5,763	1,610	0	-	2,983	61	경	북
257	2	2,489	662	2,742	-	844	14	경	남
419	0	1,635	2,330	198	201	489	0	계	주

1-9-2. 일반현황 : 소유 형태별 편의시설 연면적

General current state : Average convenient facilities floor area for each owned shape

단위 : m²

전	평균 편의시설 연면적		
	전체	직영	임대
전	312	254	58
업			
여행업	3	1	2
관광 숙박업	3,365	2,737	628
관광객이용시설업	2,868	2,324	544
국제 회의업	150	43	107
카지노업	760	677	83
유원 시설업	1,134	937	196
관광편의 시설업	117	107	10
매출액 규모별			
1억 원 미만	78	69	10
1억원 - 5억원 미만	46	36	10
5억원 - 10억원 미만	155	132	24
10억 원 이상	1,584	1,275	309
종사자 규모별			
1명 - 10명 미만	52	46	6
10명 - 30명 미만	387	289	98
30명 - 50명 미만	1,298	1,060	237
50명 - 100명 미만	2,533	2,262	271
100명 이상	7,751	6,109	1,642
존속 기간별			
5년 미만	154	136	18
5년 - 10년 미만	345	299	46
10년 이상	499	378	122
조직 형태별			
개인사업체	111	97	15
회사법인	436	350	86
회사외법인	621	516	105
비법인단체	1,101	1,013	89

1-9-2. 일반현황 : 소유 형태별 편의시설 연면적

General current state : Average convenient facilities floor area for each owned shape

단위 : ㎡

평균 편의시설 연면적			전체	지역별
전체	직영	임대		
312	254	58	전체	
			지역별	
153	111	42	서울	
171	103	67	부산	
146	111	34	대구	
80	67	13	인천	
116	86	29	광주	
146	112	34	대전	
29	12	16	울산	
56	56	0	세종	
172	149	23	경기	
2,633	2,134	499	강원	
311	268	43	충북	
724	713	11	충남	
173	135	38	전북	
496	457	38	전남	
615	597	18	경북	
257	196	61	경남	
419	299	120	제주	

1-9-3. 일반현황 : 소유 형태별 편의시설 연면적 분포

General current state : Convenient facilities floor area distribution for each owned shape

단위 : 개, %, ㎡

	전체 편의시설 연면적 분포											평균 편의시설 연면적
	사업체 수						구성비					
	전체	없음	100㎡ 미만	100㎡ ~ 500㎡ 미만	500㎡ ~ 1천㎡ 미만	1천㎡ 이상	없음	100㎡ 미만	100㎡ ~ 500㎡ 미만	500㎡ ~ 1천㎡ 미만	1천㎡ 이상	
전체	18,441	16,712	473	466	157	634	90.6	2.6	2.5	0.9	3.4	312
업종별												
여행업	11,722	11,434	225	36	26	1	97.5	1.9	0.3	0.2	0.0	3
관광숙박업	1,074	325	48	194	84	423	30.3	4.5	18.1	7.8	39.4	3,365
관광객이용시설업	385	271	30	29	10	45	70.4	7.8	7.5	2.6	11.7	2,868
국회회의업	508	488	0	9	3	8	96.1	0.0	1.8	0.6	1.6	150
카지노업	16	11	0	2	1	2	68.8	0.0	12.5	6.3	12.5	760
유원시설업	358	205	45	38	19	51	57.3	12.6	10.6	5.3	14.2	1,134
관광편의시설업	4,378	3,977	124	159	14	104	90.8	2.8	3.6	0.3	2.4	117
매출액 규모별												
1억 원 미만	6,430	6,025	217	88	34	65	93.7	3.4	1.4	0.5	1.0	78
1억 원 - 5억 원 미만	6,515	6,149	154	133	18	61	94.4	2.4	2.0	0.3	0.9	46
5억 원 - 10억 원 미만	2,623	2,354	54	88	28	100	89.7	2.1	3.4	1.1	3.8	155
10억 원 이상	2,874	2,184	48	157	77	407	76.0	1.7	5.5	2.7	14.2	1,584
종사자 규모별												
1명 - 10명 미만	14,304	13,570	382	172	38	142	94.9	2.7	1.2	0.3	1.0	52
10명 - 30명 미만	2,800	2,296	70	208	75	152	82.0	2.5	7.4	2.7	5.4	387
30명 - 50명 미만	699	542	8	28	20	101	77.5	1.1	4.0	2.9	14.4	1,298
50명 - 100명 미만	368	208	8	23	16	113	56.5	2.2	6.3	4.3	30.7	2,533
100명 이상	270	96	5	35	8	127	35.6	1.9	13.0	3.0	47.0	7,751
존속 기간별												
5년 미만	8,013	7,394	228	185	67	138	92.3	2.8	2.3	0.8	1.7	154
5년 - 10년 미만	4,412	3,984	126	97	24	180	90.3	2.9	2.2	0.5	4.1	345
10년 이상	6,016	5,334	118	183	65	316	88.7	2.0	3.0	1.1	5.3	499
조직 형태별												
개인사업체	7,264	6,513	298	236	38	179	89.7	4.1	3.2	0.5	2.5	111
회사법인	10,878	9,964	150	218	116	429	91.6	1.4	2.0	1.1	3.9	436
회사외법인	248	201	23	7	2	15	81.0	9.3	2.8	0.8	6.0	621
비법인단체	51	34	2	4	0	11	66.7	3.9	7.8	0.0	21.6	1,101

1-9-3. 일반현황 : 소유 형태별 편의시설 연면적 분포

General current state : Convenient facilities floor area distribution for each owned shape

단위 : 개, %, ㎡

전체 편의시설 연면적 분포												평균 편의 시설 연면적			
사업체 수						구성비									
전체	없음	100㎡ 미만	100㎡ ~ 500㎡ 미만	500㎡ ~ 1천㎡ 미만	1천㎡ 이상	없음	100㎡ 미만	100㎡ ~ 500㎡ 미만	500㎡ ~ 1천㎡ 미만	1천㎡ 이상					
18,441	16,712	473	466	157	634	90.6	2.6	2.5	0.9	3.4	312	전	체		
													지	역	별
6,723	6,442	92	85	19	86	95.8	1.4	1.3	0.3	1.3	153	서	울		
1,161	1,118	2	12	2	26	96.3	0.2	1.0	0.2	2.2	171	부	산		
603	570	4	9	5	14	94.5	0.7	1.5	0.8	2.3	146	대	구		
606	563	6	17	6	13	92.9	1.0	2.8	1.0	2.1	80	인	천		
410	389	5	0	4	13	94.9	1.2	0.0	1.0	3.2	116	광	주		
408	393	2	2	2	9	96.3	0.5	0.5	0.5	2.2	146	대	천		
260	252	1	1	3	3	96.9	0.4	0.4	1.2	1.2	29	울	산		
18	17	0	0	0	1	94.4	0.0	0.0	0.0	5.6	56	세	종		
2,382	1,988	187	112	14	81	83.5	7.9	4.7	0.6	3.4	172	경	기		
624	444	21	35	12	112	71.2	3.4	5.6	1.9	17.9	2,633	강	원		
362	316	1	21	1	23	87.3	0.3	5.8	0.3	6.4	311	충	북		
517	413	24	45	13	22	79.9	4.6	8.7	2.5	4.3	724	충	남		
715	642	20	11	5	36	89.8	2.8	1.5	0.7	5.0	173	전	북		
773	679	9	17	12	57	87.8	1.2	2.2	1.6	7.4	496	전	남		
837	689	22	40	35	51	82.3	2.6	4.8	4.2	6.1	615	경	북		
842	721	62	21	11	28	85.6	7.4	2.5	1.3	3.3	257	경	남		
1,199	1,076	15	38	13	58	89.7	1.3	3.2	1.1	4.8	419	계	주		

1-9-3. 일반현황 : 소유 형태별 편의시설 연면적 분포

General current state : Convenient facilities floor area distribution for each owned shape

단위 : 개, %, ㎡

	직영 편의시설 연면적 분포											평균 편의 시설 연면적		
	사업체 수						구성비							
	전체	없음	100㎡ 미만	100㎡ ~ 500㎡ 미만	500㎡ ~ 1천㎡ 미만	1천㎡ 이상	없음	100㎡ 미만	100㎡ ~ 500㎡ 미만	500㎡ ~ 1천㎡ 미만	1천㎡ 이상			
전	체	18,441	17,244	232	290	139	535	93.5	1.3	1.6	0.8	2.9	254	
업	종													
여	행	업	11,722	11,659	35	11	18	0	99.5	0.3	0.1	0.2	0.0	1
관	광	숙	1,074	426	50	166	81	351	39.7	4.7	15.5	7.5	32.7	2,737
관	광	객	385	294	19	24	14	34	76.4	4.9	6.2	3.6	8.8	2,324
국	제	회	508	490	5	5	2	6	96.5	1.0	1.0	0.4	1.2	43
카	지	노	16	12	1	1	1	1	75.0	6.3	6.3	6.3	6.3	677
유	원	시	358	242	39	19	15	43	67.6	10.9	5.3	4.2	12.0	937
관	광	편	4,378	4,121	83	65	9	100	94.1	1.9	1.5	0.2	2.3	107
매	출	액												
1	억	원	6,430	6,177	86	71	32	63	96.1	1.3	1.1	0.5	1.0	69
1	억	원	6,515	6,306	92	53	14	50	96.8	1.4	0.8	0.2	0.8	36
5	억	원	2,623	2,465	12	49	16	82	94.0	0.5	1.9	0.6	3.1	132
1	0	억	2,874	2,296	43	117	77	341	79.9	1.5	4.1	2.7	11.9	1,275
중	사	자												
1	명	-	14,304	13,842	169	131	33	129	96.8	1.2	0.9	0.2	0.9	46
10	명	-	2,800	2,482	40	106	58	114	88.6	1.4	3.8	2.1	4.1	289
30	명	-	699	568	6	20	21	84	81.3	0.9	2.9	3.0	12.0	1,060
50	명	-	368	220	7	27	14	100	59.8	1.9	7.3	3.8	27.2	2,262
1	0	0	270	132	10	6	13	109	48.9	3.7	2.2	4.8	40.4	6,109
존	속	기												
5	년	미	8,013	7,652	83	96	60	122	95.5	1.0	1.2	0.7	1.5	136
5	년	-	4,412	4,102	65	63	26	157	93.0	1.5	1.4	0.6	3.6	299
1	0	년	6,016	5,490	84	131	54	257	91.3	1.4	2.2	0.9	4.3	378
조	직	형												
개	인	사	7,264	6,780	143	150	37	155	93.3	2.0	2.1	0.5	2.1	97
회	사	법	10,878	10,195	90	136	101	356	93.7	0.8	1.3	0.9	3.3	350
회	사	외	248	229	0	2	2	15	92.3	0.0	0.8	0.8	6.0	516
비	법	인	51	40	0	1	0	10	78.4	0.0	2.0	0.0	19.6	1,013

1-9-3. 일반현황 : 소유 형태별 편의시설 연면적 분포

General current state : Convenient facilities floor area distribution for each owned shape

단위 : 개, %, ㎡

직영 편의시설 연면적 분포												평균 편의 시설 연면적
사업체 수						구성비						
전체	없음	100㎡ 미만	100㎡ ~ 500㎡ 미만	500㎡ ~ 1천㎡ 미만	1천㎡ 이상	없음	100㎡ 미만	100㎡ ~ 500㎡ 미만	500㎡ ~ 1천㎡ 미만	1천㎡ 이상		
18,441	17,244	232	290	139	535	93.5	1.3	1.6	0.8	2.9	254	전 체
												지 역 별
6,723	6,595	23	31	17	58	98.1	0.3	0.5	0.3	0.9	111	서 울
1,161	1,132	1	12	2	14	97.5	0.1	1.0	0.2	1.2	103	부 산
603	578	0	8	6	11	95.9	0.0	1.3	1.0	1.8	111	대 구
606	575	2	10	8	11	94.9	0.3	1.7	1.3	1.8	67	인 천
410	391	6	1	3	9	95.4	1.5	0.2	0.7	2.2	86	광 주
408	397	0	6	0	6	97.3	0.0	1.5	0.0	1.5	112	대 전
260	254	1	3	0	1	97.7	0.4	1.2	0.0	0.4	12	울 산
18	17	0	0	0	1	94.4	0.0	0.0	0.0	5.6	56	세 종
2,382	2,209	41	43	15	74	92.7	1.7	1.8	0.6	3.1	149	경 기
624	462	19	34	11	99	74.0	3.0	5.4	1.8	15.9	2,134	강 원
362	335	0	5	3	19	92.5	0.0	1.4	0.8	5.2	268	충 북
517	422	21	41	11	22	81.6	4.1	7.9	2.1	4.3	713	충 남
715	649	20	6	4	35	90.8	2.8	0.8	0.6	4.9	135	전 북
773	694	8	12	6	53	89.8	1.0	1.6	0.8	6.9	457	전 남
837	709	16	30	30	51	84.7	1.9	3.6	3.6	6.1	597	경 북
842	730	61	19	8	24	86.7	7.2	2.3	1.0	2.9	196	경 남
1,199	1,095	12	30	16	46	91.3	1.0	2.5	1.3	3.8	299	계 주

1-9-3. 일반현황 : 소유 형태별 편의시설 연면적 분포

General current state : Convenient facilities floor area distribution for each owned shape

단위 : 개, %, ㎡

	임대 편의시설 연면적 분포											평균 편의 시설 연면적
	사업체 수						구성비					
	전체	없음	100㎡ 미만	100㎡ ~ 500㎡ 미만	500㎡ ~ 1천㎡ 미만	1천㎡ 이상	없음	100㎡ 미만	100㎡ ~ 500㎡ 미만	500㎡ ~ 1천㎡ 미만	1천㎡ 이상	
전 체	18,441	17,580	304	293	80	184	95.3	1.6	1.6	0.4	1.0	58
업 종 별												
여 행 업	11,722	11,498	190	25	8	1	98.1	1.6	0.2	0.1	0.0	2
관 광 숙 박 업	1,074	732	31	126	60	125	68.2	2.9	11.7	5.6	11.6	628
관 광 객 이 용 시 설 업	385	336	18	8	4	19	87.3	4.7	2.1	1.0	4.9	544
국 제 회 의 업	508	496	0	9	0	3	97.6	0.0	1.8	0.0	0.6	107
카 지 노 업	16	14	0	1	0	1	87.5	0.0	6.3	0.0	6.3	83
유 원 시 설 업	358	294	15	28	3	17	82.1	4.2	7.8	0.8	4.7	196
관 광 편 의 시 설 업	4,378	4,209	50	95	5	18	96.1	1.1	2.2	0.1	0.4	10
매 출 액 규 모 별												
1 억 원 미 만	6,430	6,249	142	18	3	18	97.2	2.2	0.3	0.0	0.3	10
1 억 원 - 5 억 원 미 만	6,515	6,327	73	89	10	15	97.1	1.1	1.4	0.2	0.2	10
5 억 원 - 10 억 원 미 만	2,623	2,484	51	51	23	14	94.7	1.9	1.9	0.9	0.5	24
1 0 억 원 이 상	2,874	2,519	38	135	45	137	87.6	1.3	4.7	1.6	4.8	309
종 사 자 규 모 별												
1 명 - 10 명 미 만	14,304	13,993	225	49	12	25	97.8	1.6	0.3	0.1	0.2	6
10 명 - 30 명 미 만	2,800	2,532	49	134	38	47	90.4	1.8	4.8	1.4	1.7	98
30 명 - 50 명 미 만	699	608	16	36	10	28	87.0	2.3	5.2	1.4	4.0	237
50 명 - 100 명 미 만	368	293	8	26	11	30	79.6	2.2	7.1	3.0	8.2	271
1 0 0 명 이 상	270	154	6	48	9	53	57.0	2.2	17.8	3.3	19.6	1,642
존 속 기 간 별												
5 년 미 만	8,013	7,688	159	115	17	33	95.9	2.0	1.4	0.2	0.4	18
5 년 - 10 년 미 만	4,412	4,235	76	55	11	35	96.0	1.7	1.2	0.2	0.8	46
1 0 년 이 상	6,016	5,657	68	123	53	115	94.0	1.1	2.0	0.9	1.9	122
조 직 형 태 별												
개 인 사 업 체	7,264	6,939	170	103	18	34	95.5	2.3	1.4	0.2	0.5	15
회 사 법 인	10,878	10,390	106	177	58	146	95.5	1.0	1.6	0.5	1.3	86
회 사 외 법 인	248	208	26	9	3	2	83.9	10.5	3.6	1.2	0.8	105
비 법 인 단 체	51	43	2	3	1	1	84.3	3.9	5.9	2.0	2.0	89

1-9-3. 일반현황 : 소유 형태별 편의시설 연면적 분포

General current state : Convenient facilities floor area distribution for each owned shape

단위 : 개, %, ㎡

임대 편의시설 연면적 분포												평균 편의 시설 연면적	
사업체 수						구성비							
전체	없음	100㎡ 미만	100㎡ ~ 500㎡ 미만	500㎡ ~ 1천㎡ 미만	1천㎡ 이상	없음	100㎡ 미만	100㎡ ~ 500㎡ 미만	500㎡ ~ 1천㎡ 미만	1천㎡ 이상			
18,441	17,580	304	293	80	184	95.3	1.6	1.6	0.4	1.0	58	전	체
6,723	6,505	86	73	14	46	96.8	1.3	1.1	0.2	0.7	42	지	역
1,161	1,135	1	9	3	13	97.8	0.1	0.8	0.3	1.1	67	서	울
603	590	4	3	2	4	97.8	0.7	0.5	0.3	0.7	34	부	산
606	587	7	8	2	2	96.9	1.2	1.3	0.3	0.3	13	대	구
410	400	0	1	4	6	97.6	0.0	0.2	1.0	1.5	29	인	천
408	398	2	2	0	6	97.5	0.5	0.5	0.0	1.5	34	광	주
260	254	0	2	1	1	97.7	0.0	0.8	0.4	0.4	16	대	전
18	18	0	0	0	0	100.0	0.0	0.0	0.0	0.0	0	울	산
2,382	2,139	152	77	8	6	89.8	6.4	3.2	0.3	0.3	23	세	중
624	541	5	19	14	45	86.7	0.8	3.0	2.2	7.2	499	경	기
362	330	1	21	6	4	91.2	0.3	5.8	1.7	1.1	43	강	원
517	497	10	6	5	0	96.1	1.9	1.2	1.0	0.0	11	충	북
715	689	3	7	1	15	96.4	0.4	1.0	0.1	2.1	38	충	남
773	735	10	17	5	6	95.1	1.3	2.2	0.6	0.8	38	전	북
837	800	13	15	4	5	95.6	1.6	1.8	0.5	0.6	18	전	남
842	828	1	3	2	8	98.3	0.1	0.4	0.2	1.0	61	경	북
1,199	1,134	10	30	8	16	94.6	0.8	2.5	0.7	1.3	120	경	남
												계	주

1-10-1. 일반현황 : 평균 시설 투자비

General current state : Average facilities investment cost

단위 : 백만원

전체	평균 시설투자비							
	여행업	관광 숙박업	관광객 이용 시설업	국제 회의업	카지노업	유원 시설업	관광편의 시설업	
전체	152	11	1,173	680	967	5,981	1,215	30
매출액 규모별								
1억 원 미만	24	9	488	137	6	-	364	21
1억원 - 5억원 미만	53	8	668	182	5	-	1,150	21
5억원 - 10억원 미만	46	15	231	360	18	-	879	24
10억 원 이상	762	32	1,668	1,204	2,085	5,981	2,224	90
종사자 규모별								
1명 - 10명 미만	16	5	296	105	4	-	61	20
10명 - 30명 미만	151	34	355	394	21	0	1,515	60
30명 - 50명 미만	456	110	871	1,734	49	-	2,515	53
50명 - 100명 미만	2,170	132	3,490	823	7,609	-	1,639	68
100명 이상	3,841	201	3,700	4,252	8,104	6,380	5,587	81
존속 기간별								
5년 미만	116	11	1,671	455	5	290	661	24
5년 - 10년 미만	90	6	965	315	43	8,618	813	28
10년 이상	246	16	886	1,315	2,152	7,349	2,442	47
조직 형태별								
개인사업체	33	4	248	162	5	-	51	26
회사법인	227	14	1,695	1,071	1,084	5,981	2,121	63
회사외법인	329	26	2,206	61	12	-	2,268	42
비법인단체	456	-	-	330	963	-	841	46

1-10-1. 일반현황 : 평균 시설 투자비

General current state : Average facilities investment cost

단위 : 백만원

평균 시설투자비									전	체
전체	여행업	관광 숙박업	관광객 이용 시설업	국제 회의업	카지노업	유원 시설업	관광편의 시설업			
152	11	1,173	680	967	5,981	1,215		30	전	체
									지	역
									별	
97	6	1,373	360	713	16,735	572		19	서	울
296	21	503	949	6,362	582	3,131		63	부	산
118	21	2,010	2,001	438	263	138		27	대	구
55	15	323	117	471	744	92		9	인	천
33	14	190	-	188	-	25		57	광	주
24	7	147	-	64	-	1,000		17	대	전
118	99	970	10	2	-	64		61	울	산
254	34	-	-	-	-	4,000		-	세	종
202	8	2,695	978	47	-	1,159		22	경	기
780	6	1,887	2,038	0	16,613	3,195		95	강	원
59	6	419	805	0	-	54		19	충	북
152	3	591	1,044	-	-	1,054		34	충	남
136	3	1,779	122	0	-	1,771		30	전	북
84	44	390	382	-	-	269		39	전	남
47	10	244	66	10	-	537		18	경	북
205	32	1,910	345	10	-	1,141		36	경	남
175	5	572	686	69	1,442	1,758		48	계	주

1-10-2. 일반현황 : 시설 투자비 분포

General current state : Facilities investment cost distribution

단위 : 개, %, 백만원

	사업체 수					구성비				평균 시설 투자비
	전체	없음	5천 만원 미만	5천 만원 ~ 1억원 미만	1억원 이상	없음	5천 만원 미만	5천 만원 ~ 1억원 미만	1억원 이상	
전 체	18,441	9,005	7,119	939	1,377	48.8	38.6	5.1	7.5	152
업 종 별										
여행업	11,722	7,032	4,100	333	257	60.0	35.0	2.8	2.2	11
관광 숙박업	1,074	219	222	147	486	20.4	20.7	13.7	45.3	1,173
관광객이용시설업	385	84	104	43	154	21.8	27.0	11.2	40.0	680
국제 회의업	508	324	143	11	30	63.8	28.1	2.2	5.9	967
카지노업	16	2	1	0	13	12.5	6.3	0.0	81.3	5,981
유원 시설업	358	76	107	38	137	21.2	29.9	10.6	38.3	1,215
관광편의시설업	4,378	1,268	2,441	368	300	29.0	55.8	8.4	6.9	30
매출액 규모별										
1억 원 미만	6,430	3,300	2,703	227	199	51.3	42.0	3.5	3.1	24
1억 원 - 5억 원 미만	6,515	3,400	2,616	316	183	52.2	40.2	4.9	2.8	53
5억 원 - 10억 원 미만	2,623	1,246	1,036	161	180	47.5	39.5	6.1	6.9	46
10억 원 이상	2,874	1,060	764	235	815	36.9	26.6	8.2	28.4	762
종사자 규모별										
1명 - 10명 미만	14,304	7,486	5,934	572	312	52.3	41.5	4.0	2.2	16
10명 - 30명 미만	2,800	1,134	939	248	478	40.5	33.5	8.9	17.1	151
30명 - 50명 미만	699	207	156	84	251	29.6	22.3	12.0	35.9	456
50명 - 100명 미만	368	121	54	24	168	32.9	14.7	6.5	45.7	2,170
100명 이상	270	56	36	11	167	20.7	13.3	4.1	61.9	3,841
존속 기간별										
5년 미만	8,013	3,619	3,418	467	510	45.2	42.7	5.8	6.4	116
5년 - 10년 미만	4,412	2,285	1,679	181	267	51.8	38.1	4.1	6.1	90
10년 이상	6,016	3,102	2,022	292	600	51.6	33.6	4.9	10.0	246
조직 형태별										
개인사업체	7,264	2,837	3,596	411	421	39.1	49.5	5.7	5.8	33
회사법인	10,878	6,027	3,465	500	886	55.4	31.9	4.6	8.1	227
회사외법인	248	135	40	29	44	54.4	16.1	11.7	17.7	329
비법인단체	51	7	18	0	25	13.7	35.3	0.0	49.0	456

1-10-2. 일반현황 : 시설 투자비 분포

General current state : Facilities investment cost distribution

단위 : 개, %, 백만원

사업체 수					구성비				평균 시설 투자비		
전체	없음	5천 만원 미만	5천 만원 ~ 1억원 미만	1억원 이상	없음	5천 만원 미만	5천 만원 ~ 1억원 미만	1억원 이상			
18,441	9,005	7,119	939	1,377	48.8	38.6	5.1	7.5	152	전	체
지 역 별											
6,723	4,165	2,117	243	199	62.0	31.5	3.6	3.0	97	서	울
1,161	342	567	155	98	29.5	48.8	13.4	8.4	296	부	산
603	197	334	16	57	32.7	55.4	2.7	9.5	118	대	구
606	368	156	18	63	60.7	25.7	3.0	10.4	55	인	천
410	288	87	0	36	70.2	21.2	0.0	8.8	33	광	주
408	219	158	23	9	53.7	38.7	5.6	2.2	24	대	전
260	84	108	21	47	32.3	41.5	8.1	18.1	118	울	산
18	10	4	2	2	55.6	22.2	11.1	11.1	254	세	종
2,382	1,113	971	133	164	46.7	40.8	5.6	6.9	202	경	기
624	216	241	38	129	34.6	38.6	6.1	20.7	780	강	원
362	217	100	25	20	59.9	27.6	6.9	5.5	59	충	북
517	207	232	26	52	40.0	44.9	5.0	10.1	152	충	남
715	358	291	12	54	50.1	40.7	1.7	7.6	136	전	북
773	327	225	104	117	42.3	29.1	13.5	15.1	84	전	남
837	256	510	17	55	30.6	60.9	2.0	6.6	47	경	북
842	189	488	52	114	22.4	58.0	6.2	13.5	205	경	남
1,199	451	532	53	163	37.6	44.4	4.4	13.6	175	체	주

2-1-1. 영업현황 : 연간 평균 영업개월 수

General current state : The number of annual average business month

단위 : 개월

	연간 평균 영업개월 수							
	전체	여행업	관광 숙박업	관광객 이용 시설업	국제 회의업	카지노업	유원 시설업	관광편의 시설업
전 체	11.4	11.5	11.5	10.9	11.7	12.0	10.1	11.1
매출액 규모별								
1 억 원 미 만	10.7	11.0	9.5	10.3	11.4	-	8.3	10.3
1억원 - 5억원 미만	11.6	11.7	10.8	10.6	12.0	-	10.6	11.7
5억원 - 10억원 미만	11.7	11.8	11.7	10.6	11.9	-	10.2	11.8
1 0 억 원 이 상	11.8	11.9	11.8	11.4	12.0	12.0	11.4	12.0
종사자 규모별								
1명 - 10명 미만	11.3	11.5	11.0	10.6	11.6	-	10.0	11.0
10명 - 30명 미만	11.5	11.5	11.6	11.0	11.9	12.0	9.7	11.6
30명 - 50명 미만	11.7	11.9	11.7	10.8	12.0	-	10.5	11.9
50명 - 100명 미만	11.6	11.9	11.7	11.8	12.0	-	10.2	11.9
1 0 0 명 이 상	11.8	11.6	11.8	12.0	11.9	12.0	11.4	12.0
존속 기간별								
5 년 미 만	10.8	11.0	10.7	10.5	11.0	12.0	9.9	10.5
5년 - 10년 미만	11.7	11.7	11.9	11.3	12.0	12.0	10.3	11.9
1 0 년 이 상	11.9	12.0	11.9	11.6	12.0	12.0	10.3	11.9
조직 형태별								
개 인 사 업 체	11.1	11.2	11.3	10.9	10.4	-	9.3	11.1
회 사 법 인	11.6	11.6	11.6	11.1	12.0	12.0	10.8	11.3
회 사 외 법 인	11.1	11.8	12.0	10.9	9.6	-	8.3	10.6
비 법 인 단 체	11.1	-	-	9.5	12.0	-	10.9	11.9

2-1-1. 영업현황 : 연간 평균 영업개월 수

General current state : The number of annual average business month

단위 : 개월

연간 평균 영업개월 수								전	체
전체	여행업	관광 숙박업	관광객 이용 시설업	국제 회의업	카지노업	유원 시설업	관광편의 시설업		
11.4	11.5	11.5	10.9	11.7	12.0	10.1	11.1	전	체
								지	역
								별	
11.4	11.5	11.7	10.6	11.7	12.0	11.7	10.9	서	울
11.3	11.2	11.3	11.0	12.0	12.0	11.3	11.7	부	산
11.6	11.8	11.5	10.5	12.0	12.0	12.0	11.0	대	구
11.5	11.7	12.0	12.0	12.0	12.0	10.5	10.9	인	천
11.3	11.5	12.0	-	12.0	-	8.3	10.6	광	주
11.6	11.8	11.7	-	12.0	-	12.0	11.0	대	전
11.4	11.9	8.9	6.0	11.0	-	9.7	11.4	울	산
10.8	11.2	-	-	-	-	3.0	-	세	중
11.6	11.4	11.5	11.5	12.0	-	11.4	11.8	경	기
11.7	12.0	11.9	11.8	12.0	12.0	9.8	11.6	강	원
11.3	11.4	11.6	10.8	12.0	-	11.4	10.7	충	북
11.5	11.8	11.3	11.1	-	-	8.9	11.7	충	남
11.1	11.6	11.2	8.5	12.0	-	9.2	10.2	전	북
11.2	11.7	11.4	10.4	-	-	8.5	10.9	전	남
11.1	11.3	11.8	11.4	11.3	-	10.2	10.8	경	북
10.9	10.9	11.4	10.8	12.0	-	7.9	11.1	경	남
11.5	11.7	11.0	10.8	12.0	12.0	9.9	10.9	제	주

2-1-2. 영업현황 : 영업개월 수 분포

General current state : The number of business month distribution

단위 : 개, %, 개월

	사업체 수					구성비				연 평균 영업 개월수
	전체	3개월 이하	4개월 ~ 6개월 이하	7개월 ~ 9개월 이하	10개월 이상	3개월 이하	4개월 ~ 6개월 이하	7개월 ~ 9개월 이하	10개월 이상	
전 체	18,441	495	550	523	16,873	2.7	3.0	2.8	91.5	11.4
업 종 별										
여행업	11,722	233	289	245	10,955	2.0	2.5	2.1	93.5	11.5
관광 숙박업	1,074	17	45	20	992	1.6	4.2	1.9	92.4	11.5
관광객이용시설업	385	8	29	21	327	2.1	7.5	5.5	84.9	10.9
국제 회의업	508	5	5	6	493	1.0	1.0	1.2	97.0	11.7
카지노업	16	0	0	0	16	0.0	0.0	0.0	100.0	12.0
유원 시설업	358	45	23	17	274	12.6	6.4	4.7	76.5	10.1
관광편의시설업	4,378	187	160	215	3,816	4.3	3.7	4.9	87.2	11.1
매출액 규모별										
1억 원 미만	6,430	410	334	356	5,329	6.4	5.2	5.5	82.9	10.7
1억원 - 5억원 미만	6,515	61	187	48	6,219	0.9	2.9	0.7	95.5	11.6
5억원 - 10억원 미만	2,623	13	10	86	2,514	0.5	0.4	3.3	95.8	11.7
10억 원 이상	2,874	11	19	33	2,810	0.4	0.7	1.1	97.8	11.8
종사자 규모별										
1명 - 10명 미만	14,304	413	481	435	12,975	2.9	3.4	3.0	90.7	11.3
10명 - 30명 미만	2,800	65	49	70	2,616	2.3	1.8	2.5	93.4	11.5
30명 - 50명 미만	699	5	14	15	664	0.7	2.0	2.1	95.0	11.7
50명 - 100명 미만	368	11	2	2	352	3.0	0.5	0.5	95.7	11.6
100명 이상	270	0	4	1	265	0.0	1.5	0.4	98.1	11.8
존속 기간별										
5년 미만	8,013	447	426	490	6,650	5.6	5.3	6.1	83.0	10.8
5년 - 10년 미만	4,412	20	107	19	4,266	0.5	2.4	0.4	96.7	11.7
10년 이상	6,016	27	18	14	5,957	0.4	0.3	0.2	99.0	11.9
조직 형태별										
개인사업체	7,264	256	334	343	6,331	3.5	4.6	4.7	87.2	11.1
회사법인	10,878	227	207	173	10,271	2.1	1.9	1.6	94.4	11.6
회사외법인	248	10	6	6	225	4.0	2.4	2.4	90.7	11.1
비법인단체	51	1	3	1	45	2.0	5.9	2.0	88.2	11.1

2-1-2. 영업현황 : 영업개월 수 분포

General current state : The number of business month distribution

단위 : 개, %, 개월

사업체 수					구성비				연 평균 영업 개월수	
전체	3개월 이하	4개월 ~ 6개월 이하	7개월 ~ 9개월 이하	10개월 이상	3개월 이하	4개월 ~ 6개월 이하	7개월 ~ 9개월 이하	10개월 이상		
18,441	495	550	523	16,873	2.7	3.0	2.8	91.5	11.4	전 체
지 역 별										
6,723	210	188	115	6,211	3.1	2.8	1.7	92.4	11.4	서 울
1,161	5	75	37	1,044	0.4	6.5	3.2	89.9	11.3	부 산
603	17	9	0	577	2.8	1.5	0.0	95.7	11.6	대 구
606	20	8	4	574	3.3	1.3	0.7	94.7	11.5	인 천
410	3	12	24	371	0.7	2.9	5.9	90.5	11.3	광 주
408	10	8	2	388	2.5	2.0	0.5	95.1	11.6	대 전
260	3	12	10	234	1.2	4.6	3.8	90.0	11.4	울 산
18	1	2	0	16	5.6	11.1	0.0	88.9	10.8	세 종
2,382	34	34	97	2,216	1.4	1.4	4.1	93.0	11.6	경 기
624	7	8	15	594	1.1	1.3	2.4	95.2	11.7	강 원
362	0	22	21	319	0.0	6.1	5.8	88.1	11.3	충 북
517	7	18	10	482	1.4	3.5	1.9	93.2	11.5	충 남
715	49	21	19	626	6.9	2.9	2.7	87.6	11.1	전 북
773	38	17	42	677	4.9	2.2	5.4	87.6	11.2	전 남
837	52	0	61	724	6.2	0.0	7.3	86.5	11.1	경 북
842	32	61	31	718	3.8	7.2	3.7	85.3	10.9	경 남
1,199	5	57	37	1,100	0.4	4.8	3.1	91.7	11.5	계 주

2-2-1. 영업현황 : 일 평균 영업시간

General current state : On the average a day business hours

단위 : 시간

전체	일 평균 영업시간							
	여행업	관광 숙박업	관광객 이용 시설업	국제 회의업	카지노업	유원 시설업	관광편의 시설업	
전 체	10.9	8.6	23.5	11.3	8.6	22.6	11.0	14.1
매출액 규모별								
1 억 원 미 만	11.5	8.6	23.2	13.9	8.3	-	10.1	17.7
1억원 - 5억원 미만	9.7	8.6	23.3	11.1	9.4	-	10.7	11.6
5억원 - 10억원 미만	10.2	8.6	23.8	9.3	8.6	-	10.6	11.0
1 0 억 원 이 상	12.6	8.4	23.5	10.6	8.6	22.6	12.5	10.9
종사자 규모별								
1명 - 10명 미만	10.4	8.6	23.3	12.0	8.4	-	10.0	15.0
10명 - 30명 미만	11.5	8.2	23.6	10.2	8.9	24.0	11.5	11.2
30명 - 50명 미만	12.3	8.6	23.7	10.3	8.3	-	12.5	11.0
50명 - 100명 미만	15.3	10.0	23.4	10.4	8.1	-	11.3	12.2
1 0 0 명 이 상	17.8	9.0	23.6	14.3	9.3	22.5	14.1	12.0
존속 기간별								
5 년 미 만	11.6	8.6	23.4	11.8	9.1	22.5	10.5	15.7
5년 - 10년 미만	10.3	8.6	23.5	10.6	8.5	23.0	12.3	12.9
1 0 년 이 상	10.4	8.5	23.6	10.6	8.5	22.3	10.7	11.6
조직 형태별								
개 인 사 업 체	12.6	8.7	23.5	11.4	8.2	-	9.7	14.4
회 사 법 인	9.7	8.5	23.5	10.8	8.6	22.6	12.3	11.4
회 사 외 법 인	11.6	8.6	24.0	24.0	8.9	-	12.4	17.4
비 법 인 단 체	12.1	-	-	15.4	10.3	-	8.7	14.0

2-2-1. 영업현황 : 일 평균 영업시간

General current state : On the average a day business hours

단위 : 시간

일 평균 영업시간									전	체
전체	여행업	관광숙박업	관광객이용시설업	국제회의업	카지노업	유원시설업	관광편의시설업	14.1		
10.9	8.6	23.5	11.3	8.6	22.6	11.0	14.1	14.1	지	역
									별	
9.8	8.5	24.0	8.8	8.6	24.0	12.3	13.4	13.4	서	울
10.2	8.7	23.5	8.9	8.5	24.0	13.9	12.5	12.5	부	산
9.4	8.5	21.8	8.3	8.4	24.0	10.1	10.9	10.9	대	구
11.7	8.8	24.0	11.6	9.6	24.0	12.0	13.7	13.7	인	천
9.3	8.3	24.0	-	8.0	-	9.3	10.0	10.0	광	주
9.4	8.2	24.0	-	8.0	-	9.5	10.7	10.7	대	전
10.8	8.5	24.0	9.0	6.0	-	10.4	12.6	12.6	울	산
8.9	8.7	-	-	-	-	12.0	-	-	세	종
10.7	8.7	23.2	11.8	9.5	-	10.1	12.1	12.1	경	기
14.4	8.2	23.4	17.0	13.7	22.0	15.0	16.3	16.3	강	원
10.7	8.2	23.2	13.4	8.0	-	10.0	14.9	14.9	충	북
13.3	8.8	24.0	16.1	-	-	10.9	18.4	18.4	충	남
11.9	8.4	22.7	14.5	8.0	-	10.2	16.1	16.1	전	북
13.7	8.3	23.8	12.3	-	-	9.3	19.4	19.4	전	남
13.9	9.2	23.9	13.4	9.3	-	10.6	17.0	17.0	경	북
11.8	8.6	23.7	11.9	8.8	-	9.9	14.9	14.9	경	남
11.0	8.5	23.1	10.5	8.5	21.3	9.1	10.1	10.1	계	주

2-2-2. 영업현황 : 영업시간 분포

General current state : Business hour distribution

단위 : 개, %, 시간

	사업체 수						구성비					일 평균 영업 시간
	전체	8시간 미만	8시간 ~ 10시간 미만	10시간 ~ 12시간 미만	12시간 ~ 14시간 미만	14시간 이상	8시간 미만	8시간 ~ 10시간 미만	10시간 ~ 12시간 미만	12시간 ~ 14시간 미만	14시간 이상	
전 체	18,441	429	11,684	2,391	1,253	2,684	2.3	63.4	13.0	6.8	14.6	10.9
업 종 별												
여행업	11,722	258	10,023	1,205	180	57	2.2	85.5	10.3	1.5	0.5	8.6
관광숙박업	1,074	5	13	3	5	1,048	0.5	1.2	0.3	0.5	97.6	23.5
관광객이용시설업	385	16	212	61	27	68	4.2	55.1	15.8	7.0	17.7	11.3
국제회의업	508	1	464	27	8	8	0.2	91.3	5.3	1.6	1.6	8.6
카지노업	16	0	0	0	0	16	0.0	0.0	0.0	0.0	100.0	22.6
유원시설업	358	22	153	72	46	65	6.1	42.7	20.1	12.8	18.2	11.0
관광편의시설업	4,378	127	819	1,022	986	1,423	2.9	18.7	23.3	22.5	32.5	14.1
매출액 규모별												
1억 원 미만	6,430	206	4,008	614	300	1,301	3.2	62.3	9.5	4.7	20.2	11.5
1억 원 - 5억 원 미만	6,515	112	4,593	854	540	415	1.7	70.5	13.1	8.3	6.4	9.7
5억 원 - 10억 원 미만	2,623	23	1,672	430	278	219	0.9	63.7	16.4	10.6	8.3	10.2
10억 원 이상	2,874	87	1,410	493	134	749	3.0	49.1	17.2	4.7	26.1	12.6
종사자 규모별												
1명 - 10명 미만	14,304	303	9,692	1,719	918	1,673	2.1	67.8	12.0	6.4	11.7	10.4
10명 - 30명 미만	2,800	80	1,497	471	210	543	2.9	53.5	16.8	7.5	19.4	11.5
30명 - 50명 미만	699	37	305	147	60	150	5.3	43.6	21.0	8.6	21.5	12.3
50명 - 100명 미만	368	6	137	36	29	160	1.6	37.2	9.8	7.9	43.5	15.3
100명 이상	270	4	53	18	37	159	1.5	19.6	6.7	13.7	58.9	17.8
존속 기간별												
5년 미만	8,013	145	4,776	899	633	1,560	1.8	59.6	11.2	7.9	19.5	11.6
5년 - 10년 미만	4,412	123	2,780	727	362	420	2.8	63.0	16.5	8.2	9.5	10.3
10년 이상	6,016	161	4,127	765	258	705	2.7	68.6	12.7	4.3	11.7	10.4
조직 형태별												
개인사업체	7,264	215	3,014	1,222	1,047	1,767	3.0	41.5	16.8	14.4	24.3	12.6
회사법인	10,878	210	8,473	1,164	192	840	1.9	77.9	10.7	1.8	7.7	9.7
회사외법인	248	1	167	5	11	64	0.4	67.3	2.0	4.4	25.8	11.6
비법인단체	51	3	30	0	4	14	5.9	58.8	0.0	7.8	27.5	12.1

2-2-2. 영업현황 : 영업시간 분포
General current state : Business hour distribution

단위 : 개, %, 시간

전체	사업체 수					구성비					일 평균 영업 시간	전체	지역별
	8시간 미만	8시간 ~ 10시간 미만	10시간 ~ 12시간 미만	12시간 ~ 14시간 미만	14시간 이상	8시간 미만	8시간 ~ 10시간 미만	10시간 ~ 12시간 미만	12시간 ~ 14시간 미만	14시간 이상			
18,441	429	11,684	2,391	1,253	2,684	2.3	63.4	13.0	6.8	14.6	10.9	전체	
6,723	118	4,903	890	253	560	1.8	72.9	13.2	3.8	8.3	9.8	서울	
1,161	42	748	154	111	107	3.6	64.4	13.3	9.6	9.2	10.2	부산	
603	20	394	117	43	30	3.3	65.3	19.4	7.1	5.0	9.4	대구	
606	18	286	116	88	99	3.0	47.2	19.1	14.5	16.3	11.7	인천	
410	2	314	64	12	19	0.5	76.6	15.6	2.9	4.6	9.3	광주	
408	16	286	45	43	19	3.9	70.1	11.0	10.5	4.7	9.4	대전	
260	6	166	28	18	42	2.3	63.8	10.8	6.9	16.2	10.8	울산	
18	0	13	4	1	0	0.0	72.2	22.2	5.6	0.0	8.9	세종	
2,382	36	1,389	349	365	242	1.5	58.3	14.7	15.3	10.2	10.7	경기	
624	6	289	35	47	248	1.0	46.3	5.6	7.5	39.7	14.4	강원	
362	10	249	31	16	56	2.8	68.8	8.6	4.4	15.5	10.7	충북	
517	1	251	74	40	151	0.2	48.5	14.3	7.7	29.2	13.3	충남	
715	17	413	71	51	162	2.4	57.8	9.9	7.1	22.7	11.9	전북	
773	48	316	76	42	291	6.2	40.9	9.8	5.4	37.6	13.7	전남	
837	7	408	56	64	303	0.8	48.7	6.7	7.6	36.2	13.9	경북	
842	29	467	147	33	167	3.4	55.5	17.5	3.9	19.8	11.8	경남	
1,199	52	793	135	28	191	4.3	66.1	11.3	2.3	15.9	11.0	제주	

2-3-1. 영업현황 : 휴무일 여부 / 월 평균 휴무일 수
General current state : The number of average holidays month

단위 : 개, 일

전체	휴무일 여부			월 평균 휴무일 수							
	전체	없음	있음	전체	여행업	관광 숙박업	관광객 이용 시설업	국제 회의업	카지노 업	유원 시설업	관광 편의 시설업
전체	18,441	5,707	12,734	4.6	6.4	0.6	1.6	6.8	1.2	1.1	0.8
여행업	11,722	817	10,905	6.4	6.4	-	-	-	-	-	-
관광숙박업	1,074	975	99	0.6	-	0.6	-	-	-	-	-
관광객이용시설업	385	275	110	1.6	-	-	1.6	-	-	-	-
국제회의업	508	63	445	6.8	-	-	-	6.8	-	-	-
카지노업	16	14	2	1.2	-	-	-	-	1.2	-	-
유원시설업	358	265	93	1.1	-	-	-	-	-	1.1	-
관광편의시설업	4,378	3,298	1,080	0.8	-	-	-	-	-	-	0.8
매출액 규모별											
1억 원 미만	6,430	2,360	4,070	4.3	6.1	0.2	2.6	7.0	-	1.0	0.4
1억 원 - 5억 원 미만	6,515	1,390	5,125	5.1	6.6	0.1	2.0	6.9	-	1.1	1.2
5억 원 - 10억 원 미만	2,623	648	1,975	4.8	6.6	0.5	1.4	4.6	-	1.3	1.1
10억 원 이상	2,874	1,309	1,564	3.8	7.0	0.7	1.1	6.8	1.2	1.3	1.1
종사자 규모별											
1명 - 10명 미만	14,304	3,686	10,618	4.9	6.4	0.1	2.4	6.8	-	1.0	0.8
10명 - 30명 미만	2,800	1,248	1,552	3.7	6.7	0.5	0.8	6.5	0.0	1.3	0.9
30명 - 50명 미만	699	322	377	3.9	6.8	1.2	0.7	7.7	-	1.4	1.5
50명 - 100명 미만	368	252	115	2.1	5.5	0.8	2.4	6.3	-	0.7	0.2
100명 이상	270	199	72	1.8	6.5	0.9	1.7	7.4	1.3	1.4	0.2
존속 기간별											
5년 미만	8,013	2,880	5,133	4.3	6.5	0.7	1.6	6.3	2.3	0.9	0.6
5년 - 10년 미만	4,412	1,222	3,190	4.7	6.3	0.3	2.1	6.4	2.0	1.0	1.0
10년 이상	6,016	1,604	4,412	4.9	6.5	0.5	1.4	7.3	0.0	1.5	1.2
조직 형태별											
개인사업체	7,264	3,742	3,522	2.7	5.9	0.4	2.0	4.0	-	0.9	0.8
회사법인	10,878	1,874	9,004	5.8	6.6	0.7	1.4	7.0	1.2	1.1	1.0
회사외법인	248	53	195	5.1	6.8	0.5	0.0	6.6	-	2.1	1.4
비법인단체	51	38	13	1.0	-	-	1.5	0.0	-	2.1	0.0

2-3-1. 영업현황 : 휴무일 여부 / 월 평균 휴무일 수

General current state : The number of average holidays month

단위 : 개, 일

휴무일 여부			월 평균 휴무일 수										
전체	없음	있음	전체	여행업	관광 숙박업	관광객 이용 시설업	국제 회의업	카드업	유원 시설업	관광 편의 시설업			
18,441	5,707	12,734	4.6	6.4	0.6	1.6	6.8	1.2	1.1	0.8	전	체	
지 역 별													
6,723	1,488	5,236	5.5	6.7	1.7	2.1	7.0	3.3	0.2	0.7	서	울	
1,161	264	897	5.4	7.3	0.2	2.0	6.0	0.0	0.1	0.8	부	산	
603	161	442	4.4	5.4	0.0	7.2	5.3	9.0	3.4	1.2	대	구	
606	205	401	3.9	6.2	0.3	0.4	3.2	0.0	0.3	1.0	인	천	
410	79	332	5.2	6.4	0.3	-	7.0	-	0.0	1.0	광	주	
408	71	337	5.2	6.5	0.0	-	7.0	-	4.0	1.7	대	전	
260	100	159	3.7	6.5	0.0	0.0	8.7	-	1.2	0.8	울	산	
18	3	15	4.6	4.9	-	-	-	-	0.0	-	세	종	
2,382	813	1,569	3.8	5.9	0.9	1.7	5.6	-	1.5	1.2	경	기	
624	326	298	3.0	6.1	0.7	2.0	8.5	0.0	0.9	1.1	강	원	
362	101	261	4.5	6.0	0.5	0.0	4.0	-	1.2	1.2	충	북	
517	223	294	3.1	5.7	0.2	0.7	-	-	1.5	0.1	충	남	
715	308	407	3.9	6.2	0.1	1.7	8.0	-	1.0	0.9	전	북	
773	463	311	2.9	5.7	0.1	1.2	-	-	0.3	0.3	전	남	
837	464	373	2.5	5.3	0.0	3.1	6.0	-	0.7	0.2	경	북	
842	309	534	3.6	5.9	0.0	3.2	6.1	-	1.3	0.8	경	남	
1,199	328	871	5.2	7.2	0.1	0.7	6.4	0.0	1.5	1.7	계	주	

2-3-2. 영업현황 : 휴무일 수 분포

General current state : The number of holidays distribution

단위 : 개, %, 일

	사업체 수					구성비				월 평균 휴무일 수
	전체	없음	1일 ~ 5일	6일 ~ 10일	11일 이상	없음	1일 ~ 5일	6일 ~ 10일	11일 이상	
전 체	18,441	5,707	4,086	8,586	62	30.9	22.2	46.6	0.3	4.6
업 종 별										
여 행 업	11,722	817	2,864	7,998	44	7.0	24.4	68.2	0.4	6.4
관 광 숙 박 업	1,074	975	44	55	0	90.8	4.1	5.1	0.0	0.6
관 광객 이용 시설업	385	275	76	33	1	71.4	19.7	8.6	0.3	1.6
국 제 회 의 업	508	63	44	396	5	12.4	8.7	78.0	1.0	6.8
카 지 노 업	16	14	0	2	0	87.5	0.0	12.5	0.0	1.2
유 원 시 설 업	358	265	71	22	0	74.0	19.8	6.1	0.0	1.1
관 광 편의 시설업	4,378	3,298	987	81	13	75.3	22.5	1.9	0.3	0.8
매출액 규모별										
1 억 원 미 만	6,430	2,360	1,256	2,767	46	36.7	19.5	43.0	0.7	4.3
1억원 - 5억원 미만	6,515	1,390	1,698	3,418	9	21.3	26.1	52.5	0.1	5.1
5억원 - 10억원 미만	2,623	648	727	1,248	0	24.7	27.7	47.6	0.0	4.8
1 0 억 원 이 상	2,874	1,309	405	1,153	7	45.5	14.1	40.1	0.2	3.8
종사자 규모별										
1명 - 10명 미만	14,304	3,686	3,450	7,115	53	25.8	24.1	49.7	0.4	4.9
10명 - 30명 미만	2,800	1,248	472	1,081	0	44.6	16.9	38.6	0.0	3.7
30명 - 50명 미만	699	322	111	256	9	46.1	15.9	36.6	1.3	3.9
50명 - 100명 미만	368	252	36	79	0	68.5	9.8	21.5	0.0	2.1
1 0 0 명 이 상	270	199	17	55	0	73.7	6.3	20.4	0.0	1.8
존속 기간별										
5 년 미 만	8,013	2,880	1,639	3,465	29	35.9	20.5	43.2	0.4	4.3
5년 - 10년 미만	4,412	1,222	1,037	2,128	25	27.7	23.5	48.2	0.6	4.7
1 0 년 이 상	6,016	1,604	1,410	2,993	9	26.7	23.4	49.8	0.1	4.9
조직 형태별										
개 인 사 업 체	7,264	3,742	1,818	1,667	37	51.5	25.0	22.9	0.5	2.7
회 사 법 인	10,878	1,874	2,177	6,803	25	17.2	20.0	62.5	0.2	5.8
회 사 외 법 인	248	53	80	115	0	21.4	32.3	46.4	0.0	5.1
비 법 인 단 체	51	38	12	1	0	74.5	23.5	2.0	0.0	1.0

2-3-2. 영업현황 : 휴무일 수 분포

General current state : The number of holidays distribution

단위 : 개, %, 일

사업체 수					구성비				월 평균 휴무일 수	
전체	없음	1일 ~ 5일	6일 ~ 10일	11일 이상	없음	1일 ~ 5일	6일 ~ 10일	11일 이상		
18,441	5,707	4,086	8,586	62	30.9	22.2	46.6	0.3	4.6	전 체
지 역 별										
6,723	1,488	1,166	4,045	25	22.1	17.3	60.2	0.4	5.5	서 울
1,161	264	263	633	0	22.7	22.7	54.5	0.0	5.4	부 산
603	161	216	226	0	26.7	35.8	37.5	0.0	4.4	대 구
606	205	179	222	0	33.8	29.5	36.6	0.0	3.9	인 천
410	79	115	217	0	19.3	28.0	52.9	0.0	5.2	광 주
408	71	110	226	0	17.4	27.0	55.4	0.0	5.2	대 전
260	100	79	80	0	38.5	30.4	30.8	0.0	3.7	울 산
18	3	8	7	0	16.7	44.4	38.9	0.0	4.6	세 종
2,382	813	794	775	0	34.1	33.3	32.5	0.0	3.8	경 기
624	326	120	178	0	52.2	19.2	28.5	0.0	3.0	강 원
362	101	103	157	0	27.9	28.5	43.4	0.0	4.5	충 북
517	223	156	139	0	43.1	30.2	26.9	0.0	3.1	충 남
715	308	133	262	12	43.1	18.6	36.6	1.7	3.9	전 북
773	463	71	231	9	59.9	9.2	29.9	1.2	2.9	전 남
837	464	200	174	0	55.4	23.9	20.8	0.0	2.5	경 북
842	309	241	291	1	36.7	28.6	34.6	0.1	3.6	경 남
1,199	328	133	722	16	27.4	11.1	60.2	1.3	5.2	계 주

3-1-1. 종사자 수 : 전체 종사자 수

Employees : All the number of workers

단위 : 명

	전체 종사자 수							
	전체	여행업	관광 숙박업	관광객 이용 시설업	국제 회의업	카지노업	유원 시설업	관광편의 시설업
전 체	227,135	70,574	63,899	13,528	14,092	8,452	14,441	42,150
매출액 규모별								
1 억 원 미 만	30,955	17,289	1,054	384	5,221	-	756	6,251
1억원 - 5억원 미만	39,165	20,994	1,686	694	432	-	1,736	13,624
5억원 - 10억원 미만	22,477	11,556	3,133	685	175	-	970	5,958
1 0 억 원 이 상	134,537	20,735	58,027	11,764	8,263	8,452	10,979	16,316
종사자 규모별								
1명 - 10명 미만	47,753	30,325	1,718	711	1,067	-	727	13,206
10명 - 30명 미만	46,462	20,334	6,630	2,425	3,015	24	1,381	12,653
30명 - 50명 미만	25,852	10,435	4,832	1,299	1,304	-	1,602	6,380
50명 - 100명 미만	24,525	4,702	9,267	1,655	2,182	-	2,780	3,939
1 0 0 명 이 상	82,543	4,778	41,452	7,438	6,523	8,428	7,953	5,971
존속 기간별								
5 년 미 만	60,688	21,147	12,985	4,887	1,743	738	2,606	16,580
5년 - 10년 미만	45,630	14,560	9,164	2,007	2,638	2,007	3,542	11,712
1 0 년 이 상	120,817	34,866	41,750	6,633	9,710	5,707	8,293	13,858
조직 형태별								
개 인 사 업 체	43,195	8,046	5,068	1,552	127	-	1,142	27,259
회 사 법 인	178,134	61,304	56,640	11,864	13,502	8,452	12,091	14,281
회 사 외 법 인	4,873	1,224	2,191	16	323	-	809	310
비 법 인 단 체	934	-	-	96	139	-	399	300

3-1-1. 종사자 수 : 전체 종사자 수

Employees : All the number of workers

단위 : 명

전체 종사자 수								전	체
전체	여행업	관광 숙박업	관광객 이용 시설업	국제 회의업	카지노업	유원 시설업	관광편의 시설업		
227,135	70,574	63,899	13,528	14,092	8,452	14,441	42,150	전	체
								지	역
								별	
90,381	30,199	28,256	4,260	11,824	2,361	1,255	12,226	서	울
12,561	3,366	4,194	1,105	427	625	516	2,328	부	산
7,866	3,605	942	246	361	206	692	1,815	대	구
6,260	2,445	926	957	126	378	73	1,355	인	천
3,620	1,526	599	-	164	-	102	1,229	광	주
5,138	2,918	755	-	293	-	220	952	대	전
3,088	1,469	208	16	20	-	271	1,105	울	산
149	81	-	-	-	-	68	-	세	종
22,886	4,927	3,487	1,022	322	-	4,499	8,630	경	기
21,001	1,234	7,141	2,916	113	3,655	2,947	2,995	강	원
4,126	2,104	1,269	230	28	-	98	396	충	북
7,909	3,561	1,050	355	-	-	924	2,020	충	남
5,469	2,571	939	85	16	-	302	1,556	전	북
7,540	3,266	2,083	282	-	-	867	1,043	전	남
6,761	1,580	3,194	145	8	-	676	1,157	경	북
7,985	2,834	2,451	280	157	-	547	1,716	경	남
14,396	2,888	6,405	1,631	233	1,227	385	1,627	계	주

3-1-2. 종사자 수 : 종사자 수 분포

Employees : The number of workers distribution

단위 : 개, %, 명

	사업체 수						구성비					1개소 평균 종사자 수
	전체	10명 미만	10명 ~ 30명 미만	30명 ~ 50명 미만	50명 ~ 100명 미만	100명 이상	10명 미만	10명 ~ 30명 미만	30명 ~ 50명 미만	50명 ~ 100명 미만	100명 이상	
전 체	18,441	14,304	2,800	699	368	270	77.6	15.2	3.8	2.0	1.5	12.3
업 종 별												
여행업	11,722	10,166	1,193	286	67	10	86.7	10.2	2.4	0.6	0.1	6.0
관광 숙박업	1,074	291	399	128	133	123	27.1	37.2	11.9	12.4	11.5	59.5
관광객이용시설업	385	161	137	34	28	26	41.8	35.6	8.8	7.3	6.8	35.1
국제 회의업	508	231	180	35	31	31	45.5	35.4	6.9	6.1	6.1	27.7
카지노업	16	0	1	0	0	15	0.0	6.3	0.0	0.0	93.8	528.3
유원 시설업	358	167	90	42	38	22	46.6	25.1	11.7	10.6	6.1	40.3
관광편의시설업	4,378	3,288	801	173	71	44	75.1	18.3	4.0	1.6	1.0	9.6
매출액 규모별												
1억 원 미만	6,430	5,945	306	81	82	16	92.5	4.8	1.3	1.3	0.2	4.8
1억 원 - 5억 원 미만	6,515	5,720	686	54	26	30	87.8	10.5	0.8	0.4	0.5	6.0
5억 원 - 10억 원 미만	2,623	1,885	647	68	18	6	71.9	24.7	2.6	0.7	0.2	8.6
10억 원 이상	2,874	755	1,162	496	242	219	26.3	40.4	17.3	8.4	7.6	46.8
종사자 규모별												
1명 - 10명 미만	14,304	14,304	0	0	0	0	100.0	0.0	0.0	0.0	0.0	3.3
10명 - 30명 미만	2,800	0	2,800	0	0	0	0.0	100.0	0.0	0.0	0.0	16.6
30명 - 50명 미만	699	0	0	699	0	0	0.0	0.0	100.0	0.0	0.0	37.0
50명 - 100명 미만	368	0	0	0	368	0	0.0	0.0	0.0	100.0	0.0	66.7
100명 이상	270	0	0	0	0	270	0.0	0.0	0.0	0.0	100.0	305.3
존속 기간별												
5년 미만	8,013	6,711	970	164	94	74	83.8	12.1	2.0	1.2	0.9	7.6
5년 - 10년 미만	4,412	3,528	556	175	92	60	80.0	12.6	4.0	2.1	1.4	10.3
10년 이상	6,016	4,065	1,274	359	181	136	67.6	21.2	6.0	3.0	2.3	20.1
조직 형태별												
개인사업체	7,264	6,246	840	99	60	19	86.0	11.6	1.4	0.8	0.3	5.9
회사법인	10,878	7,888	1,888	555	305	242	72.5	17.4	5.1	2.8	2.2	16.4
회사외법인	248	149	58	30	2	9	60.1	23.4	12.1	0.8	3.6	19.7
비법인단체	51	21	14	14	1	0	41.2	27.5	27.5	2.0	0.0	18.3

3-1-2. 종사자 수 : 종사자 수 분포

Employees : The number of workers distribution

단위 : 개, %, 명

전체	사업체 수					구성비					1개소 평균 종사자 수	
	10명 미만	10명 ~ 30명 미만	30명 ~ 50명 미만	50명 ~ 100명 미만	100명 이상	10명 미만	10명 ~ 30명 미만	30명 ~ 50명 미만	50명 ~ 100명 미만	100명 이상		
18,441	14,304	2,800	699	368	270	77.6	15.2	3.8	2.0	1.5	12.3	전체
												지역별
6,723	5,216	1,151	168	98	90	77.6	17.1	2.5	1.5	1.3	13.4	서울
1,161	949	145	36	16	15	81.7	12.5	3.1	1.4	1.3	10.8	부산
603	436	65	67	23	12	72.3	10.8	11.1	3.8	2.0	13.0	대구
606	462	105	16	20	3	76.2	17.3	2.6	3.3	0.5	10.3	인천
410	317	68	14	5	6	77.3	16.6	3.4	1.2	1.5	8.8	광주
408	259	114	30	2	4	63.5	27.9	7.4	0.5	1.0	12.6	대전
260	182	43	16	18	1	70.0	16.5	6.2	6.9	0.4	11.9	울산
18	15	2	0	1	0	83.3	11.1	0.0	5.6	0.0	8.3	세종
2,382	1,996	265	71	17	32	83.8	11.1	3.0	0.7	1.3	9.6	경기
624	383	112	59	32	39	61.4	17.9	9.5	5.1	6.3	33.7	강원
362	245	75	35	1	6	67.7	20.7	9.7	0.3	1.7	11.4	충북
517	388	43	22	59	6	75.0	8.3	4.3	11.4	1.2	15.3	충남
715	594	67	43	7	3	83.1	9.4	6.0	1.0	0.4	7.6	전북
773	566	162	26	12	7	73.2	21.0	3.4	1.6	0.9	9.7	전남
837	718	78	13	19	9	85.8	9.3	1.6	2.3	1.1	8.1	경북
842	651	138	34	11	7	77.3	16.4	4.0	1.3	0.8	9.5	경남
1,199	926	167	50	26	31	77.2	13.9	4.2	2.2	2.6	12.0	제주

3-2. 종사자 수 : 고용형태별 종사자 수

Employees : The number of workers in each employment shape

단위 : 명, %

	종사자 수						구성비				
	전체	자영업자	무급가족종사자	상용근로자	임시 및 일용근로자	기타종사자	자영업자	무급가족종사자	상용근로자	임시 및 일용근로자	기타종사자
전체	227,135	7,618	2,636	173,763	36,279	6,838	3.4	1.2	76.5	16.0	3.0
업종별											
여행업	70,574	2,892	516	58,510	6,517	2,140	4.1	0.7	82.9	9.2	3.0
관광숙박업	63,899	455	82	51,567	10,134	1,661	0.7	0.1	80.7	15.9	2.6
관광객이용시설업	13,528	166	38	11,159	2,050	115	1.2	0.3	82.5	15.2	0.9
국제회의업	14,092	23	1	12,232	1,503	332	0.2	0.0	86.8	10.7	2.4
카지노업	8,452	0	0	8,034	418	0	0.0	0.0	95.1	4.9	0.0
유원시설업	14,441	151	44	8,445	5,535	267	1.0	0.3	58.5	38.3	1.8
관광편의시설업	42,150	3,932	1,956	23,817	10,121	2,324	9.3	4.6	56.5	24.0	5.5
매출액 규모별											
1억 원 미만	30,955	3,458	1,448	21,368	4,021	661	11.2	4.7	69.0	13.0	2.1
1억 원 - 5억 원 미만	39,165	2,705	986	28,744	6,073	657	6.9	2.5	73.4	15.5	1.7
5억 원 - 10억 원 미만	22,477	828	126	17,041	3,449	1,032	3.7	0.6	75.8	15.3	4.6
10억 원 이상	134,537	627	76	106,611	22,736	4,488	0.5	0.1	79.2	16.9	3.3
종사자 규모별											
1명 - 10명 미만	47,753	6,464	2,494	32,736	5,133	926	13.5	5.2	68.6	10.7	1.9
10명 - 30명 미만	46,462	939	135	37,682	6,525	1,182	2.0	0.3	81.1	14.0	2.5
30명 - 50명 미만	25,852	121	0	17,721	6,052	1,957	0.5	0.0	68.5	23.4	7.6
50명 - 100명 미만	24,525	90	8	19,001	4,786	639	0.4	0.0	77.5	19.5	2.6
100명 이상	82,543	4	0	66,623	13,782	2,134	0.0	0.0	80.7	16.7	2.6
존속 기간별											
5년 미만	60,688	4,160	1,425	42,235	10,716	2,151	6.9	2.3	69.6	17.7	3.5
5년 - 10년 미만	45,630	1,912	571	32,696	8,461	1,990	4.2	1.3	71.7	18.5	4.4
10년 이상	120,817	1,546	640	98,832	17,102	2,697	1.3	0.5	81.8	14.2	2.2
조직 형태별											
개인사업체	43,195	7,478	2,630	21,470	9,680	1,937	17.3	6.1	49.7	22.4	4.5
회사법인	178,134	139	3	148,245	25,174	4,573	0.1	0.0	83.2	14.1	2.6
회사외법인	4,873	0	3	3,417	1,124	328	0.0	0.1	70.1	23.1	6.7
비법인단체	934	1	0	632	301	0	0.1	0.0	67.7	32.2	0.0

3-2. 종사자 수 : 고용형태별 종사자 수

Employees : The number of workers in each employment shape

단위 : 명, %

종사자 수						구성비					전체	지역별
전체	자영업자	무급가족종사자	상용근로자	임시 및 일용근로자	기타종사자	자영업자	무급가족종사자	상용근로자	임시 및 일용근로자	기타종사자		
227,135	7,618	2,636	173,763	36,279	6,838	3.4	1.2	76.5	16.0	3.0	전체	
90,381	2,295	437	73,975	10,326	3,349	2.5	0.5	81.8	11.4	3.7	서 울	
12,561	454	150	10,440	1,374	142	3.6	1.2	83.1	10.9	1.1	부 산	
7,866	164	50	5,471	2,057	125	2.1	0.6	69.6	26.2	1.6	대 구	
6,260	316	128	5,161	655	0	5.0	2.0	82.4	10.5	0.0	인 천	
3,620	71	0	2,667	750	132	2.0	0.0	73.7	20.7	3.6	광 주	
5,138	135	39	4,551	363	50	2.6	0.8	88.6	7.1	1.0	대 전	
3,088	139	42	2,101	500	307	4.5	1.4	68.0	16.2	9.9	울 산	
149	7	0	95	47	0	4.7	0.0	63.8	31.5	0.0	세 종	
22,886	1,484	365	15,216	4,984	837	6.5	1.6	66.5	21.8	3.7	경 기	
21,001	208	158	16,077	4,158	399	1.0	0.8	76.6	19.8	1.9	강 원	
4,126	90	50	3,468	433	84	2.2	1.2	84.1	10.5	2.0	충 북	
7,909	298	186	5,337	1,763	326	3.8	2.4	67.5	22.3	4.1	충 남	
5,469	415	202	2,788	1,819	245	7.6	3.7	51.0	33.3	4.5	전 북	
7,540	385	260	4,422	2,327	146	5.1	3.4	58.6	30.9	1.9	전 남	
6,761	456	317	4,581	1,061	346	6.7	4.7	67.8	15.7	5.1	경 북	
7,985	359	175	5,153	2,185	113	4.5	2.2	64.5	27.4	1.4	경 남	
14,396	341	77	12,261	1,479	237	2.4	0.5	85.2	10.3	1.6	계 주	

3-3. 종사자 수 : 성별 종사자 수

Employees : The number of workers sex

단위 : 명, %

	전체					자영업자				
	종사자 수			구성비		종사자 수			구성비	
	전체	남	여	남	여	전체	남	여	남	여
전체	227,135	129,111	98,024	56.8	43.2	7,618	4,694	2,924	61.6	38.4
업종별										
여행업	70,574	41,492	29,082	58.8	41.2	2,892	1,767	1,124	61.1	38.9
관광숙박업	63,899	37,022	26,878	57.9	42.1	455	299	156	65.7	34.3
관광객이용시설업	13,528	6,499	7,029	48.0	52.0	166	139	27	83.7	16.3
국회회의업	14,092	7,239	6,852	51.4	48.6	23	18	5	78.3	21.7
카지노업	8,452	4,499	3,953	53.2	46.8	0	0	0	0.0	0.0
유원시설업	14,441	8,816	5,625	61.0	39.0	151	106	45	70.2	29.8
관광편의시설업	42,150	23,544	18,605	55.9	44.1	3,932	2,365	1,567	60.1	39.9
매출액 규모별										
1억 원 미만	30,955	18,311	12,645	59.2	40.8	3,458	2,067	1,391	59.8	40.2
1억 원 - 5억 원 미만	39,165	19,916	19,249	50.9	49.1	2,705	1,600	1,105	59.1	40.9
5억 원 - 10억 원 미만	22,477	12,656	9,821	56.3	43.7	828	557	271	67.3	32.7
10억 원 이상	134,537	78,228	56,309	58.1	41.9	627	470	156	75.0	24.9
종사자 규모별										
1명 - 10명 미만	47,753	22,780	24,973	47.7	52.3	6,464	3,823	2,641	59.1	40.9
10명 - 30명 미만	46,462	27,096	19,366	58.3	41.7	939	665	273	70.8	29.1
30명 - 50명 미만	25,852	17,086	8,766	66.1	33.9	121	113	9	93.4	7.4
50명 - 100명 미만	24,525	15,576	8,949	63.5	36.5	90	90	0	100.0	0.0
100명 이상	82,543	46,573	35,970	56.4	43.6	4	3	1	75.0	25.0
존속 기간별										
5년 미만	60,688	30,897	29,791	50.9	49.1	4,160	2,405	1,755	57.8	42.2
5년 - 10년 미만	45,630	25,052	20,578	54.9	45.1	1,912	1,209	703	63.2	36.8
10년 이상	120,817	73,163	47,655	60.6	39.4	1,546	1,080	466	69.9	30.1
조직 형태별										
개인사업체	43,195	22,799	20,396	52.8	47.2	7,478	4,624	2,855	61.8	38.2
회사법인	178,134	102,704	75,430	57.7	42.3	139	69	69	49.6	49.6
회사외법인	4,873	3,029	1,844	62.2	37.8	0	0	0	0.0	0.0
비법인단체	934	579	354	62.0	37.9	1	1	0	100.0	0.0

3-3. 종사자 수 : 성별 종사자 수

Employees : The number of workers sex

단위 : 명, %

전체			자영업자																	
종사자 수			구성비		종사자 수			구성비												
전체	남	여	남	여	전체	남	여	남	여											
227,135	129,111	98,024	56.8	43.2	7,618	4,694	2,924	61.6	38.4	전	체									
												지	역	별						
90,381	45,997	44,384	50.9	49.1	2,295	1,361	933	59.3	40.7	서	울									
12,561	6,403	6,157	51.0	49.0	454	309	146	68.1	32.2	부	산									
7,866	4,813	3,053	61.2	38.8	164	102	62	62.2	37.8	대	구									
6,260	3,848	2,413	61.5	38.5	316	172	144	54.4	45.6	인	천									
3,620	2,500	1,121	69.1	31.0	71	54	17	76.1	23.9	광	주									
5,138	3,633	1,505	70.7	29.3	135	47	87	34.8	64.4	대	전									
3,088	2,052	1,036	66.5	33.5	139	97	41	69.8	29.5	울	산									
149	97	52	65.1	34.9	7	4	4	57.1	57.1	세	종									
22,886	12,247	10,639	53.5	46.5	1,484	729	755	49.1	50.9	경	기									
21,001	12,918	8,083	61.5	38.5	208	162	46	77.9	22.1	강	원									
4,126	2,935	1,190	71.1	28.8	90	67	23	74.4	25.6	충	북									
7,909	6,089	1,820	77.0	23.0	298	261	36	87.6	12.1	충	남									
5,469	3,712	1,757	67.9	32.1	415	270	145	65.1	34.9	전	북									
7,540	5,430	2,111	72.0	28.0	385	227	158	59.0	41.0	전	남									
6,761	3,988	2,773	59.0	41.0	456	313	142	68.6	31.1	경	북									
7,985	4,866	3,119	60.9	39.1	359	260	99	72.4	27.6	경	남									
14,396	7,585	6,811	52.7	47.3	341	257	84	75.4	24.6	제	주									

3-3. 종사자 수 : 성별 종사자 수

Employees : The number of workers sex

단위 : 명, %

	무급가족 종사자					상용근로자				
	종사자 수			구성비		종사자 수			구성비	
	전체	남	여	남	여	전체	남	여	남	여
전 체	2,636	925	1,711	35.1	64.9	173,763	99,710	74,053	57.4	42.6
업 종 별										
여 행 업	516	101	415	19.6	80.4	58,510	34,387	24,123	58.8	41.2
관 광 숙 박 업	82	40	42	48.8	51.2	51,567	31,140	20,427	60.4	39.6
관 광 객 이 용 시 설 업	38	5	32	13.2	86.8	11,159	5,257	5,901	47.1	52.9
국 제 회 의 업	1	0	1	0.0	100.0	12,232	6,191	6,041	50.6	49.4
카 지 노 업	0	0	0	-	-	8,034	4,343	3,691	54.1	45.9
유 원 시 설 업	44	19	25	43.2	56.8	8,445	5,435	3,009	64.4	35.6
관 광 편 의 시 설 업	1,956	760	1,196	38.9	61.1	23,817	12,956	10,861	54.4	45.6
매 출 액 규 모 별										
1 억 원 미 만	1,448	445	1,002	30.7	69.2	21,368	13,282	8,086	62.2	37.8
1 억 원 - 5 억 원 미 만	986	408	578	41.4	58.6	28,744	14,064	14,679	48.9	51.1
5 억 원 - 10 억 원 미 만	126	52	75	41.3	58.7	17,041	9,904	7,137	58.1	41.9
10 억 원 이 상	76	20	56	26.3	73.7	106,611	62,460	44,150	58.6	41.4
종 사 자 규 모 별										
1 명 - 10 명 미 만	2,494	870	1,624	34.9	65.1	32,736	15,377	17,359	47.0	53.0
10 명 - 30 명 미 만	135	56	79	41.5	58.5	37,682	21,856	15,825	58.0	42.0
30 명 - 50 명 미 만	0	0	0	-	-	17,721	11,760	5,961	66.4	33.6
50 명 - 100 명 미 만	8	0	8	0.0	100.0	19,001	12,359	6,641	65.0	35.0
100 명 이 상	0	0	0	-	-	66,623	38,357	28,266	57.6	42.4
존 속 기 간 별										
5 년 미 만	1,425	421	1,005	29.5	70.5	42,235	21,480	20,755	50.9	49.1
5 년 - 10 년 미 만	571	273	298	47.8	52.2	32,696	17,619	15,077	53.9	46.1
10 년 이 상	640	232	409	36.3	63.7	98,832	60,612	38,220	61.3	38.7
조 직 형 태 별										
개 인 사 업 체	2,630	922	1,708	35.1	64.9	21,470	10,505	10,965	48.9	51.1
회 사 법 인	3	2	1	66.7	33.3	148,245	86,567	61,677	58.4	41.6
회 사 외 법 인	3	1	2	33.3	66.7	3,417	2,237	1,180	65.5	34.5
비 법 인 단 체	-	-	-	-	-	632	402	230	63.6	36.4

3-3. 종사자 수 : 성별 종사자 수

Employees : The number of workers sex

단위 : 명, %

무급가족 종사자			상용근로자								
종사자 수			구성비		종사자 수			구성비			
전체	남	여	남	여	전체	남	여	남	여		
2,636	925	1,711	35.1	64.9	173,763	99,710	74,053	57.4	42.6	전	체
지 역 별											
437	193	244	44.2	55.8	73,975	37,514	36,460	50.7	49.3	서	울
150	4	147	2.7	98.0	10,440	5,426	5,014	52.0	48.0	부	산
50	26	24	52.0	48.0	5,471	3,440	2,031	62.9	37.1	대	구
128	47	81	36.7	63.3	5,161	3,282	1,879	63.6	36.4	인	천
0	0	0	-	-	2,667	1,711	956	64.2	35.8	광	주
39	29	10	74.4	25.6	4,551	3,309	1,242	72.7	27.3	대	전
42	14	29	33.3	66.7	2,101	1,452	649	69.1	30.9	울	산
0	0	0	-	-	95	59	36	62.1	37.9	세	종
365	139	226	38.1	61.9	15,216	8,351	6,865	54.9	45.1	경	기
158	64	94	40.5	59.5	16,077	10,373	5,704	64.5	35.5	강	원
50	20	30	40.0	60.0	3,468	2,572	896	74.2	25.8	충	북
186	54	132	29.0	71.0	5,337	4,244	1,093	79.5	20.5	충	남
202	84	118	41.6	58.4	2,788	1,689	1,099	60.6	39.4	전	북
260	106	154	40.8	59.2	4,422	3,253	1,169	73.6	26.4	전	남
317	59	258	18.6	81.4	4,581	2,932	1,649	64.0	36.0	경	북
175	54	121	30.9	69.1	5,153	3,391	1,762	65.8	34.2	경	남
77	33	44	42.9	57.1	12,261	6,714	5,547	54.8	45.2	제	주

3-3. 종사자 수 : 성별 종사자 수

Employees : The number of workers sex

단위 : 명, %

	임시 및 일용근로자					기타 종사자				
	종사자 수			구성비		종사자 수			구성비	
	전체	남	여	남	여	전체	남	여	남	여
전 체	36,279	20,433	15,846	56.3	43.7	6,838	3,349	3,490	49.0	51.0
업 종 별										
여 행 업	6,517	4,293	2,223	65.9	34.1	2,140	943	1,196	44.1	55.9
관 광 숙 박 업	10,134	4,896	5,239	48.3	51.7	1,661	647	1,015	39.0	61.1
관 광 객 이 용 시 설 업	2,050	1,068	982	52.1	47.9	115	29	86	25.2	74.8
국 제 회 의 업	1,503	873	630	58.1	41.9	332	157	175	47.3	52.7
카 지 노 업	418	156	262	37.3	62.7	0	0	0	-	-
유 원 시 설 업	5,535	3,137	2,398	56.7	43.3	267	119	148	44.6	55.4
관 광 편 의 시 설 업	10,121	6,009	4,112	59.4	40.6	2,324	1,454	870	62.6	37.4
매 출 액 규 모 별										
1 억 원 미 만	4,021	2,035	1,986	50.6	49.4	661	482	179	72.9	27.1
1 억 원 - 5 억 원 미 만	6,073	3,483	2,590	57.4	42.6	657	360	297	54.8	45.2
5 억 원 - 10 억 원 미 만	3,449	1,721	1,729	49.9	50.1	1,032	423	609	41.0	59.0
1 0 억 원 이 상	22,736	13,194	9,542	58.0	42.0	4,488	2,083	2,404	46.4	53.6
종 사 자 규 모 별										
1 명 - 10 명 미 만	5,133	2,171	2,963	42.3	57.7	926	539	386	58.2	41.7
10 명 - 30 명 미 만	6,525	3,615	2,911	55.4	44.6	1,182	904	277	76.5	23.4
30 명 - 50 명 미 만	6,052	4,587	1,466	75.8	24.2	1,957	627	1,330	32.0	68.0
50 명 - 100 명 미 만	4,786	2,650	2,136	55.4	44.6	639	477	163	74.6	25.5
1 0 0 명 이 상	13,782	7,411	6,371	53.8	46.2	2,134	802	1,333	37.6	62.5
존 속 기 간 별										
5 년 미 만	10,716	5,399	5,317	50.4	49.6	2,151	1,193	958	55.5	44.5
5 년 - 10 년 미 만	8,461	5,198	3,263	61.4	38.6	1,990	752	1,238	37.8	62.2
1 0 년 이 상	17,102	9,836	7,266	57.5	42.5	2,697	1,403	1,294	52.0	48.0
조 직 형 태 별										
개 인 사 업 체	9,680	5,421	4,260	56.0	44.0	1,937	1,329	608	68.6	31.4
회 사 법 인	25,174	14,164	11,011	56.3	43.7	4,573	1,902	2,671	41.6	58.4
회 사 외 법 인	1,124	673	452	59.9	40.2	328	118	210	36.0	64.0
비 법 인 단 체	301	176	124	58.5	41.2	0	0	0	-	-

3-3. 종사자 수 : 성별 종사자 수

Employees : The number of workers sex

단위 : 명, %

임시 및 일용근로자			기타 종사자								
종사자 수			구성비		종사자 수			구성비			
전체	남	여	남	여	전체	남	여	남	여		
36,279	20,433	15,846	56.3	43.7	6,838	3,349	3,490	49.0	51.0	전	체
지 역 별											
10,326	5,563	4,763	53.9	46.1	3,349	1,366	1,984	40.8	59.2	서	울
1,374	627	747	45.6	54.4	142	38	104	26.8	73.2	부	산
2,057	1,141	916	55.5	44.5	125	104	21	83.2	16.8	대	구
655	347	308	53.0	47.0	0	0	0	-	-	인	천
750	603	147	80.4	19.6	132	132	0	100.0	0.0	광	주
363	198	166	54.5	45.7	50	50	0	100.0	0.0	대	전
500	326	174	65.2	34.8	307	163	144	53.1	46.9	울	산
47	35	12	74.5	25.5	0	0	0	-	-	세	종
4,984	2,757	2,227	55.3	44.7	837	271	565	32.4	67.5	경	기
4,158	2,095	2,063	50.4	49.6	399	223	176	55.9	44.1	강	원
433	261	172	60.3	39.7	84	16	69	19.0	82.1	충	북
1,763	1,256	507	71.2	28.8	326	274	52	84.0	16.0	충	남
1,819	1,441	378	79.2	20.8	245	228	17	93.1	6.9	전	북
2,327	1,740	586	74.8	25.2	146	103	43	70.5	29.5	전	남
1,061	452	609	42.6	57.4	346	232	114	67.1	32.9	경	북
2,185	1,053	1,131	48.2	51.8	113	107	5	94.7	4.4	경	남
1,479	539	940	36.4	63.6	237	41	196	17.3	82.7	계	주

3-4. 종사자 수 : 연령별 종사자 수

Employees : The number of workers in each old age

단위 : 명, %

	전체													
	종사자 수							구성비						
	전체	30세 미만	30세 ~ 40세 미만	40세 ~ 50세 미만	50세 ~ 60세 미만	60세 ~ 65세 미만	65세 이상	30세 미만	30세 ~ 40세 미만	40세 ~ 50세 미만	50세 ~ 60세 미만	60세 ~ 65세 미만	65세 이상	
전 체	216,880	59,749	67,152	51,252	29,436	6,971	2,320	27.5	31.0	23.6	13.6	3.2	1.1	
업 종 별														
여 행 업	67,166	10,070	19,529	19,989	12,591	3,817	1,171	15.0	29.1	29.8	18.7	5.7	1.7	
관 광 숙 박 업	63,363	19,254	19,597	13,587	8,764	1,597	565	30.4	30.9	21.4	13.8	2.5	0.9	
관 광 객 이 용 시 설 업	13,324	3,829	4,326	2,872	1,662	438	196	28.7	32.5	21.6	12.5	3.3	1.5	
국 제 회 의 업	14,067	4,675	5,518	2,522	1,142	153	57	33.2	39.2	17.9	8.1	1.1	0.4	
카 지 노 업	8,452	2,118	4,057	2,028	236	9	4	25.1	48.0	24.0	2.8	0.1	0.0	
유 원 시 설 업	14,247	6,733	3,499	2,324	1,330	263	98	47.3	24.6	16.3	9.3	1.8	0.7	
관 광 편 의 시 설 업	36,262	13,070	10,627	7,930	3,710	694	230	36.0	29.3	21.9	10.2	1.9	0.6	
매 출 액 규 모 별														
1 억 원 미 만	26,050	5,463	6,569	7,413	5,096	1,181	327	21.0	25.2	28.5	19.6	4.5	1.3	
1억원 - 5억원 미만	35,474	8,972	11,037	9,372	4,812	951	329	25.3	31.1	26.4	13.6	2.7	0.9	
5억원 - 10억원 미만	21,522	4,875	6,521	5,433	3,201	1,182	310	22.7	30.3	25.2	14.9	5.5	1.4	
1 0 억 원 이 상	133,834	40,439	43,024	29,034	16,326	3,657	1,354	30.2	32.1	21.7	12.2	2.7	1.0	
종 사 자 규 모 별														
1명 - 10명 미만	38,795	8,027	12,726	11,333	5,124	1,119	467	20.7	32.8	29.2	13.2	2.9	1.2	
10명 - 30명 미만	45,389	10,516	12,757	11,112	7,903	2,263	838	23.2	28.1	24.5	17.4	5.0	1.8	
30명 - 50명 미만	25,731	6,355	5,679	6,150	5,457	1,688	401	24.7	22.1	23.9	21.2	6.6	1.6	
50명 - 100명 미만	24,427	7,299	6,531	5,728	3,488	1,072	309	29.9	26.7	23.4	14.3	4.4	1.3	
1 0 0 명 이 상	82,539	27,552	29,459	16,929	7,464	830	306	33.4	35.7	20.5	9.0	1.0	0.4	
존 속 기 간 별														
5 년 미 만	55,102	17,087	18,343	12,111	5,681	1,455	425	31.0	33.3	22.0	10.3	2.6	0.8	
5년 - 10년 미만	43,147	12,983	13,917	9,632	5,375	1,020	220	30.1	32.3	22.3	12.5	2.4	0.5	
1 0 년 이 상	118,631	29,679	34,892	29,509	18,380	4,497	1,675	25.0	29.4	24.9	15.5	3.8	1.4	
조 직 형 태 별														
개 인 사 업 체	33,087	8,148	10,581	8,227	4,742	1,041	349	24.6	32.0	24.9	14.3	3.1	1.1	
회 사 법 인	177,992	49,974	55,048	41,435	23,894	5,703	1,938	28.1	30.9	23.3	13.4	3.2	1.1	
회 사 외 법 인	4,870	1,474	1,226	1,299	632	216	22	30.3	25.2	26.7	13.0	4.4	0.5	
비 법 인 단 체	932	154	298	290	168	12	11	16.5	32.0	31.1	18.0	1.3	1.2	

3-4. 종사자 수 : 연령별 종사자 수
Employees : The number of workers in each old age

3-4. 종사자 수 : 연령별 종사자 수
Employees : The number of workers in each old age

단위 : 명, %

전체													전	체
종사자 수						구성비								
전체	30세 미만	30세 ~ 40세 미만	40세 ~ 50세 미만	50세 ~ 60세 미만	60세 ~ 65세 미만	65세 이상	30세 미만	30세 ~ 40세 미만	40세 ~ 50세 미만	50세 ~ 60세 미만	60세 ~ 65세 미만	65세 이상		
216,880	59,749	67,152	51,252	29,436	6,971	2,320	27.5	31.0	23.6	13.6	3.2	1.1		
87,649	26,291	32,221	18,312	8,963	1,262	600	30.0	36.8	20.9	10.2	1.4	0.7	서	울
11,956	3,179	3,399	3,138	1,662	453	124	26.6	28.4	26.2	13.9	3.8	1.0	부	산
7,652	1,805	2,022	1,727	1,521	466	112	23.6	26.4	22.6	19.9	6.1	1.5	대	구
5,816	1,330	1,444	1,501	1,263	235	44	22.9	24.8	25.8	21.7	4.0	0.8	인	천
3,549	783	830	807	452	275	402	22.1	23.4	22.7	12.7	7.7	11.3	광	주
4,964	873	1,097	1,836	720	372	65	17.6	22.1	37.0	14.5	7.5	1.3	대	전
2,907	479	614	839	694	256	25	16.5	21.1	28.9	23.9	8.8	0.9	울	산
142	34	40	33	4	11	20	23.9	28.2	23.2	2.8	7.7	14.1	세	중
21,037	7,852	5,591	4,356	2,509	686	43	37.3	26.6	20.7	11.9	3.3	0.2	경	기
20,634	5,289	7,908	4,877	2,084	314	163	25.6	38.3	23.6	10.1	1.5	0.8	강	원
3,985	699	804	1,322	922	202	36	17.5	20.2	33.2	23.1	5.1	0.9	충	북
7,426	1,404	1,512	2,337	1,510	493	170	18.9	20.4	31.5	20.3	6.6	2.3	충	남
4,852	916	992	1,046	1,319	453	126	18.9	20.4	21.6	27.2	9.3	2.6	전	북
6,895	1,673	1,286	1,899	1,494	458	86	24.3	18.7	27.5	21.7	6.6	1.2	전	남
5,988	1,713	1,372	1,388	1,151	288	76	28.6	22.9	23.2	19.2	4.8	1.3	경	북
7,450	2,069	1,352	2,035	1,427	446	120	27.8	18.1	27.3	19.2	6.0	1.6	경	남
13,978	3,360	4,668	3,800	1,741	301	108	24.0	33.4	27.2	12.5	2.2	0.8	계	주

단위 : 명, %

전	체	상용근로자																		
		종사자 수							구성비											
		전체	30세 미만	30세 ~ 40세 미만	40세 ~ 50세 미만	50세 ~ 60세 미만	60세 ~ 65세 미만	65세 이상	30세 미만	30세 ~ 40세 미만	40세 ~ 50세 미만	50세 ~ 60세 미만	60세 ~ 65세 미만	65세 이상						
173,763	40,418	58,497	43,157	24,208	5,665	1,819	23.3	33.7	24.8	13.9	3.3	1.0								
58,510	9,368	17,338	17,047	10,415	3,378	965	16.0	29.6	29.1	17.8	5.8	1.6	여	행	업					
51,567	13,328	17,429	11,892	7,265	1,223	429	25.8	33.8	23.1	14.1	2.4	0.8	관	광	숙	박	업			
11,159	2,907	3,839	2,417	1,488	374	134	26.1	34.4	21.7	13.3	3.4	1.2	관	광	객	이	용	시	설	업
12,232	3,529	5,067	2,333	1,099	147	57	28.9	41.4	19.1	9.0	1.2	0.5	국	제	회	의	업			
8,034	1,891	3,969	1,937	227	7	3	23.5	49.4	24.1	2.8	0.1	0.0	카	지	노	업				
8,445	2,111	3,197	1,881	1,030	168	58	25.0	37.9	22.3	12.2	2.0	0.7	유	원	시	설	업			
23,817	7,284	7,657	5,650	2,684	368	173	30.6	32.1	23.7	11.3	1.5	0.7	관	광	편	의	시	설	업	
21,368	4,220	5,669	5,996	4,276	1,032	175	19.7	26.5	28.1	20.0	4.8	0.8	1	억	원	미	만			
28,744	6,714	9,609	7,608	3,793	766	254	23.4	33.4	26.5	13.2	2.7	0.9	1	억	원	미	만			
17,041	3,102	5,181	4,808	2,657	1,032	261	18.2	30.4	28.2	15.6	6.1	1.5	5	억	원	미	만			
106,611	26,382	38,038	24,744	13,482	2,836	1,128	24.7	35.7	23.2	12.6	2.7	1.1	1	0	억	원	이	상		
32,736	6,228	11,185	9,946	4,243	768	367	19.0	34.2	30.4	13.0	2.3	1.1	1	명	~	10	명	미	만	
37,682	7,555	11,371	9,270	6,646	2,093	745	20.0	30.2	24.6	17.6	5.6	2.0	10	명	~	30	명	미	만	
17,721	3,556	3,947	4,598	3,981	1,322	317	20.1	22.3	25.9	22.5	7.5	1.8	30	명	~	50	명	미	만	
19,001	5,251	5,200	4,513	2,939	874	224	27.6	27.4	23.8	15.5	4.6	1.2	50	명	~	100	명	미	만	
66,623	17,827	26,793	14,830	6,399	609	165	26.8	40.2	22.3	9.6	0.9	0.2	1	0	0	명	이	상		
42,235	12,027	15,059	9,636	4,284	977	251	28.5	35.7	22.8	10.1	2.3	0.6	5	년	미	만				
32,696	8,451	11,768	7,643	3,925	729	180	25.8	36.0	23.4	12.0	2.2	0.6	5	년	~	10	년	미	만	
98,832	19,940	31,670	25,878	15,998	3,958	1,388	20.2	32.0	26.2	16.2	4.0	1.4	1	0	년	이	상			
21,470	4,444	7,381	5,562	3,223	597	262	20.7	34.4	25.9	15.0	2.8	1.2	개	인	사	업	체			
148,245	35,418	49,777	36,275	20,350	4,879	1,545	23.9	33.6	24.5	13.7	3.3	1.0	회	사	법	인				
3,417	490	1,083	1,136	517	186	5	14.3	31.7	33.2	15.1	5.4	0.1	회	사	외	법	인			
632	65	255	184	118	4	6	10.3	40.3	29.1	18.7	0.6	0.9	비	법	인	단	체			

3-4. 종사자 수 : 연령별 종사자 수
Employees : The number of workers in each old age

3-4. 종사자 수 : 연령별 종사자 수
Employees : The number of workers in each old age

단위 : 명, %

상용근로자													전	체
종사자 수						구성비								
전체	30세 미만	30세 ~ 40세 미만	40세 ~ 50세 미만	50세 ~ 60세 미만	60세 ~ 65세 미만	65세 이상	30세 미만	30세 ~ 40세 미만	40세 ~ 50세 미만	50세 ~ 60세 미만	60세 ~ 65세 미만	65세 이상		
173,763	40,418	58,497	43,157	24,208	5,665	1,819	23.3	33.7	24.8	13.9	3.3	1.0		
73,975	20,419	28,432	15,820	7,776	1,034	492	27.6	38.4	21.4	10.5	1.4	0.7	서	울
10,440	2,363	3,161	2,914	1,503	377	123	22.6	30.3	27.9	14.4	3.6	1.2	부	산
5,471	967	1,759	1,334	1,025	324	62	17.7	32.2	24.4	18.7	5.9	1.1	대	구
5,161	1,108	1,240	1,335	1,207	228	44	21.5	24.0	25.9	23.4	4.4	0.9	인	천
2,667	439	534	725	336	231	402	16.5	20.0	27.2	12.6	8.7	15.1	광	주
4,551	609	1,028	1,780	696	372	65	13.4	22.6	39.1	15.3	8.2	1.4	대	전
2,101	324	460	686	387	236	8	15.4	21.9	32.7	18.4	11.2	0.4	울	산
95	9	36	33	4	11	2	9.5	37.9	34.7	4.2	11.6	2.1	세	중
15,216	3,819	4,858	3,731	2,246	530	31	25.1	31.9	24.5	14.8	3.5	0.2	경	기
16,077	3,192	7,156	3,800	1,598	248	82	19.9	44.5	23.6	9.9	1.5	0.5	강	원
3,468	578	685	1,133	865	177	31	16.7	19.8	32.7	24.9	5.1	0.9	충	북
5,337	679	985	1,811	1,420	377	65	12.7	18.5	33.9	26.6	7.1	1.2	충	남
2,788	523	763	650	525	231	96	18.8	27.4	23.3	18.8	8.3	3.4	전	북
4,422	654	874	1,313	1,128	395	58	14.8	19.8	29.7	25.5	8.9	1.3	전	남
4,581	1,031	1,219	1,209	811	267	44	22.5	26.6	26.4	17.7	5.8	1.0	경	북
5,153	965	931	1,592	1,174	375	115	18.7	18.1	30.9	22.8	7.3	2.2	경	남
12,261	2,738	4,376	3,290	1,508	253	96	22.3	35.7	26.8	12.3	2.1	0.8	계	주

단위 : 명, %

	임시 및 일용근로자													
	종사자 수							구성비						
	전체	30세 미만	30세 ~ 40세 미만	40세 ~ 50세 미만	50세 ~ 60세 미만	60세 ~ 65세 미만	65세 이상	30세 미만	30세 ~ 40세 미만	40세 ~ 50세 미만	50세 ~ 60세 미만	60세 ~ 65세 미만	65세 이상	
전	36,279	17,063	6,690	6,573	4,364	1,151	439	47.0	18.4	18.1	12.0	3.2	1.2	
업종별														
여행업	6,517	571	1,384	2,198	1,854	345	165	8.8	21.2	33.7	28.4	5.3	2.5	
관광숙박업	10,134	5,216	1,759	1,415	1,288	326	130	51.5	17.4	14.0	12.7	3.2	1.3	
관광객이용시설업	2,050	913	399	451	175	64	49	44.5	19.5	22.0	8.5	3.1	2.4	
국제회의업	1,503	1,137	273	62	25	7	0	75.6	18.2	4.1	1.7	0.5	0.0	
카지노업	418	227	88	91	9	2	1	54.3	21.1	21.8	2.2	0.5	0.2	
유원시설업	5,535	4,491	254	414	247	92	37	81.1	4.6	7.5	4.5	1.7	0.7	
관광편의시설업	10,121	4,508	2,533	1,942	766	316	56	44.5	25.0	19.2	7.6	3.1	0.6	
매출액 규모별														
1억 원 미만	4,021	1,097	808	1,166	693	146	112	27.3	20.1	29.0	17.2	3.6	2.8	
1억원 - 5억원 미만	6,073	2,172	1,169	1,625	921	127	60	35.8	19.2	26.8	15.2	2.1	1.0	
5억원 - 10억원 미만	3,449	1,634	714	372	539	141	49	47.4	20.7	10.8	15.6	4.1	1.4	
10억 원 이상	22,736	12,160	3,999	3,410	2,211	738	218	53.5	17.6	15.0	9.7	3.2	1.0	
종사자 규모별														
1명 - 10명 미만	5,133	1,643	1,249	1,122	730	314	75	32.0	24.3	21.9	14.2	6.1	1.5	
10명 - 30명 미만	6,525	2,577	1,097	1,561	1,078	153	61	39.5	16.8	23.9	16.5	2.3	0.9	
30명 - 50명 미만	6,052	2,056	1,195	1,230	1,178	312	82	34.0	19.7	20.3	19.5	5.2	1.4	
50명 - 100명 미만	4,786	1,853	1,117	1,000	545	188	84	38.7	23.3	20.9	11.4	3.9	1.8	
100명 이상	13,782	8,934	2,032	1,660	833	185	138	64.8	14.7	12.0	6.0	1.3	1.0	
존속 기간별														
5년 미만	10,716	4,743	2,346	2,092	999	394	142	44.3	21.9	19.5	9.3	3.7	1.3	
5년 - 10년 미만	8,461	3,602	1,737	1,506	1,295	285	37	42.6	20.5	17.8	15.3	3.4	0.4	
10년 이상	17,102	8,717	2,606	2,975	2,071	473	260	51.0	15.2	17.4	12.1	2.8	1.5	
조직 형태별														
개인사업체	9,680	3,062	2,613	2,231	1,256	435	82	31.6	27.0	23.0	13.0	4.5	0.8	
회사법인	25,174	13,092	3,982	4,135	2,953	678	334	52.0	15.8	16.4	11.7	2.7	1.3	
회사외법인	1,124	821	52	100	105	30	17	73.0	4.6	8.9	9.3	2.7	1.5	
비법인단체	301	89	43	106	50	8	5	29.6	14.3	35.2	16.6	2.7	1.7	

3-4. 종사자 수 : 연령별 종사자 수

Employees : The number of workers in each old age

단위 : 명, %

임시 및 일용근로자													전	체
종사자 수						구성비								
전체	30세 미만	30세 ~ 40세 미만	40세 ~ 50세 미만	50세 ~ 60세 미만	60세 ~ 65세 미만	65세 이상	30세 미만	30세 ~ 40세 미만	40세 ~ 50세 미만	50세 ~ 60세 미만	60세 ~ 65세 미만	65세 이상		
36,279	17,063	6,690	6,573	4,364	1,151	439	47.0	18.4	18.1	12.0	3.2	1.2		
10,326	5,116	2,517	1,617	807	186	82	49.5	24.4	15.7	7.8	1.8	0.8	서	울
1,374	751	202	214	153	53	1	54.7	14.7	15.6	11.1	3.9	0.1	부	산
2,057	830	183	370	483	140	50	40.4	8.9	18.0	23.5	6.8	2.4	대	구
655	222	204	165	56	7	0	33.9	31.1	25.2	8.5	1.1	0.0	인	천
750	296	262	82	86	24	0	39.5	34.9	10.9	11.5	3.2	0.0	광	주
363	265	39	35	25	0	0	73.0	10.7	9.6	6.9	0.0	0.0	대	전
500	106	101	96	160	20	17	21.2	20.2	19.2	32.0	4.0	3.4	울	산
47	25	4	0	0	0	18	53.2	8.5	0.0	0.0	0.0	38.3	세	중
4,984	3,419	623	539	258	133	12	68.6	12.5	10.8	5.2	2.7	0.2	경	기
4,158	1,865	705	1,036	408	66	80	44.9	17.0	24.9	9.8	1.6	1.9	강	원
433	112	48	187	58	23	6	25.9	11.1	43.2	13.4	5.3	1.4	충	북
1,763	637	440	389	90	117	91	36.1	25.0	22.1	5.1	6.6	5.2	충	남
1,819	273	218	382	708	208	30	15.0	12.0	21.0	38.9	11.4	1.6	전	북
2,327	967	372	571	330	59	27	41.6	16.0	24.5	14.2	2.5	1.2	전	남
1,061	484	84	171	287	22	13	45.6	7.9	16.1	27.0	2.1	1.2	경	북
2,185	1,103	413	374	233	60	2	50.5	18.9	17.1	10.7	2.7	0.1	경	남
1,479	593	275	344	221	35	11	40.1	18.6	23.3	14.9	2.4	0.7	계	주

3-4. 종사자 수 : 연령별 종사자 수

Employees : The number of workers in each old age

단위 : 명, %

전	체	기타 종사자													
		종사자 수						구성비							
		전체	30세 미만	30세 ~ 40세 미만	40세 ~ 50세 미만	50세 ~ 60세 미만	60세 ~ 65세 미만	65세 이상	30세 미만	30세 ~ 40세 미만	40세 ~ 50세 미만	50세 ~ 60세 미만	60세 ~ 65세 미만	65세 이상	
6,838	2,269	1,966	1,523	864	155	63	33.2	28.8	22.3	12.6	2.3	0.9			
2,140	131	807	745	322	95	41	6.1	37.7	34.8	15.0	4.4	1.9	여	행	
1,661	709	409	280	210	48	5	42.7	24.6	16.9	12.6	2.9	0.3	관	광	
115	9	88	4	0	0	14	7.8	76.5	3.5	0.0	0.0	12.2	관	광	
332	10	178	126	18	0	0	3.0	53.6	38.0	5.4	0.0	0.0	국	제	
0	0	0	0	0	0	0	0.0	0.0	0.0	0.0	0.0	0.0	카	지	
267	131	47	29	54	3	3	49.1	17.6	10.9	20.2	1.1	1.1	유	원	
2,324	1,279	437	338	260	10	0	55.0	18.8	14.5	11.2	0.4	0.0	관	광	
661	146	93	250	128	3	41	22.1	14.1	37.8	19.4	0.5	6.2	매	출	
657	86	260	140	98	59	15	13.1	39.6	21.3	14.9	9.0	2.3	1	억	
1,032	138	625	253	6	10	0	13.4	60.6	24.5	0.6	1.0	0.0	5	억	
4,488	1,898	988	879	633	83	7	42.3	22.0	19.6	14.1	1.8	0.2	1	0	
926	156	292	266	150	38	24	16.8	31.5	28.7	16.2	4.1	2.6	1	명	
1,182	384	289	281	179	16	32	32.5	24.5	23.8	15.1	1.4	2.7	10	명	
1,957	742	536	322	298	55	3	37.9	27.4	16.5	15.2	2.8	0.2	30	명	
639	196	214	215	4	10	1	30.7	33.5	33.6	0.6	1.6	0.2	50	명	
2,134	791	634	439	232	36	3	37.1	29.7	20.6	10.9	1.7	0.1	1	0	
2,151	317	938	383	398	84	32	14.7	43.6	17.8	18.5	3.9	1.5	5	년	
1,990	930	412	483	155	5	4	46.7	20.7	24.3	7.8	0.3	0.2	5	년	
2,697	1,022	616	656	311	65	27	37.9	22.8	24.3	11.5	2.4	1.0	1	0	
1,937	642	587	435	262	9	4	33.1	30.3	22.5	13.5	0.5	0.2	개	인	
4,573	1,464	1,288	1,025	591	146	59	32.0	28.2	22.4	12.9	3.2	1.3	회	사	
328	163	91	63	11	0	0	49.7	27.7	19.2	3.4	0.0	0.0	회	사	
0	0	0	0	0	0	0	0.0	0.0	0.0	0.0	0.0	0.0	비	법	

3-4. 종사자 수 : 연령별 종사자 수

Employees : The number of workers in each old age

단위 : 명, %

기타 종사자													전	체
종사자 수						구성비								
전체	30세 미만	30세 ~ 40세 미만	40세 ~ 50세 미만	50세 ~ 60세 미만	60세 ~ 65세 미만	65세 이상	30세 미만	30세 ~ 40세 미만	40세 ~ 50세 미만	50세 ~ 60세 미만	60세 ~ 65세 미만	65세 이상		
6,838	2,269	1,966	1,523	864	155	63	33.2	28.8	22.3	12.6	2.3	0.9		
3,349	756	1,272	874	380	41	26	22.6	38.0	26.1	11.3	1.2	0.8	서	울
142	66	36	10	6	24	0	46.5	25.4	7.0	4.2	16.9	0.0	부	산
125	8	80	23	12	2	0	6.4	64.0	18.4	9.6	1.6	0.0	대	구
0	0	0	0	0	0	0	0.0	0.0	0.0	0.0	0.0	0.0	인	천
132	48	34	0	30	20	0	36.4	25.8	0.0	22.7	15.2	0.0	광	주
50	0	30	20	0	0	0	0.0	60.0	40.0	0.0	0.0	0.0	대	전
307	49	54	57	147	0	0	16.0	17.6	18.6	47.9	0.0	0.0	울	산
0	0	0	0	0	0	0	0.0	0.0	0.0	0.0	0.0	0.0	세	중
837	614	110	85	5	23	0	73.4	13.1	10.2	0.6	2.7	0.0	경	기
399	233	46	41	78	0	1	58.4	11.5	10.3	19.5	0.0	0.3	강	원
84	9	71	3	0	2	0	10.7	84.5	3.6	0.0	2.4	0.0	충	북
326	88	86	138	0	0	14	27.0	26.4	42.3	0.0	0.0	4.3	충	남
245	120	12	14	86	14	0	49.0	4.9	5.7	35.1	5.7	0.0	전	북
146	51	40	15	36	4	0	34.9	27.4	10.3	24.7	2.7	0.0	전	남
346	198	70	7	52	0	19	57.2	20.2	2.0	15.0	0.0	5.5	경	북
113	1	8	69	19	12	3	0.9	7.1	61.1	16.8	10.6	2.7	경	남
237	29	17	167	12	12	0	12.2	7.2	70.5	5.1	5.1	0.0	계	주

3-5. 종사자 수 : 학력별 종사자 수

Employees : The number of workers in each education

단위 : 명, %

	전체								
	종사자 수					구성비			
	전체	고졸 이하	전문대 재/졸	대학교 재/졸	대학원 재/졸	고졸 이하	전문대 재/졸	대학교 재/졸	대학원 재/졸
전체	216,880	69,151	64,553	77,789	5,387	31.9	29.8	35.9	2.5
업종별									
여행업	67,166	22,403	15,728	27,642	1,393	33.4	23.4	41.2	2.1
관광숙박업	63,363	17,197	24,054	20,239	1,872	27.1	38.0	31.9	3.0
관광객이용시설업	13,324	4,702	3,780	4,604	238	35.3	28.4	34.6	1.8
국제회의업	14,067	885	3,915	8,260	1,008	6.3	27.8	58.7	7.2
카지노업	8,452	1,504	3,163	3,627	158	17.8	37.4	42.9	1.9
유원시설업	14,247	4,606	4,117	5,248	276	32.3	28.9	36.8	1.9
관광편의시설업	36,262	17,855	9,797	8,168	442	49.2	27.0	22.5	1.2
매출액 규모별									
1억 원 미만	26,050	9,453	7,146	8,904	547	36.3	27.4	34.2	2.1
1억원 - 5억원 미만	35,474	12,643	7,952	14,158	722	35.6	22.4	39.9	2.0
5억원 - 10억원 미만	21,522	8,246	5,586	7,544	147	38.3	26.0	35.1	0.7
10억 원 이상	133,834	38,810	43,870	47,183	3,971	29.0	32.8	35.3	3.0
종사자 규모별									
1명 - 10명 미만	38,795	10,452	9,564	17,927	852	26.9	24.7	46.2	2.2
10명 - 30명 미만	45,389	19,059	11,341	14,225	764	42.0	25.0	31.3	1.7
30명 - 50명 미만	25,731	13,201	6,100	6,192	238	51.3	23.7	24.1	0.9
50명 - 100명 미만	24,427	10,031	7,313	6,707	376	41.1	29.9	27.5	1.5
100명 이상	82,539	16,408	30,235	32,738	3,157	19.9	36.6	39.7	3.8
존속 기간별									
5년 미만	55,102	16,758	14,956	22,166	1,221	30.4	27.1	40.2	2.2
5년 - 10년 미만	43,147	13,289	12,871	15,969	1,017	30.8	29.8	37.0	2.4
10년 이상	118,631	39,104	36,726	39,653	3,148	33.0	31.0	33.4	2.7
조직 형태별									
개인사업체	33,087	17,823	6,682	8,236	346	53.9	20.2	24.9	1.0
회사법인	177,992	49,281	56,548	67,242	4,921	27.7	31.8	37.8	2.8
회사외법인	4,870	1,634	1,122	2,012	101	33.6	23.0	41.3	2.1
비법인단체	932	414	201	299	19	44.4	21.6	32.1	2.0

3-5. 종사자 수 : 학력별 종사자 수
Employees : The number of workers in each education

단위 : 명, %

전체										전체	지역별	
종사자 수					구성비				전체			지역별
전체	고졸 이하	전문대 재/졸	대학교 재/졸	대학원 재/졸	고졸 이하	전문대 재/졸	대학교 재/졸	대학원 재/졸				
216,880	69,151	64,553	77,789	5,387	31.9	29.8	35.9	2.5	전체	지역별		
87,649	16,284	30,053	38,365	2,948	18.6	34.3	43.8	3.4	서울			
11,956	3,414	3,749	4,613	180	28.6	31.4	38.6	1.5	부산			
7,652	2,905	1,806	2,761	180	38.0	23.6	36.1	2.4	대구			
5,816	2,656	1,349	1,593	218	45.7	23.2	27.4	3.7	인천			
3,549	1,720	752	985	92	48.5	21.2	27.8	2.6	광주			
4,964	2,519	785	1,579	81	50.7	15.8	31.8	1.6	대전			
2,907	2,119	410	354	24	72.9	14.1	12.2	0.8	울산			
142	57	35	49	0	40.1	24.6	34.5	0.0	세종			
21,037	7,828	5,316	7,492	401	37.2	25.3	35.6	1.9	경기			
20,634	7,217	6,366	6,766	285	35.0	30.9	32.8	1.4	강원			
3,985	2,036	952	881	117	51.1	23.9	22.1	2.9	충북			
7,426	4,647	1,574	1,181	24	62.6	21.2	15.9	0.3	충남			
4,852	2,954	728	1,132	37	60.9	15.0	23.3	0.8	전북			
6,895	3,595	1,455	1,699	146	52.1	21.1	24.6	2.1	전남			
5,988	2,423	1,976	1,539	50	40.5	33.0	25.7	0.8	경북			
7,450	3,413	1,773	2,167	97	45.8	23.8	29.1	1.3	경남			
13,978	3,363	5,475	4,633	507	24.1	39.2	33.1	3.6	제주			

3-5. 종사자 수 : 학력별 종사자 수
Employees : The number of workers in each education

단위 : 명, %

	상용근로자								
	종사자 수					구성비			
	전체	고졸 이하	전문대 재/졸	대학교 재/졸	대학원 재/졸	고졸 이하	전문대 재/졸	대학교 재/졸	대학원 재/졸
전체	173,763	49,879	52,504	66,270	5,110	28.7	30.2	38.1	2.9
업종별									
여행업	58,510	18,539	13,894	24,817	1,260	31.7	23.7	42.4	2.2
관광숙박업	51,567	12,771	19,841	17,161	1,794	24.8	38.5	33.3	3.5
관광객이용시설업	11,159	3,828	3,133	3,963	235	34.3	28.1	35.5	2.1
국제회의업	12,232	779	3,244	7,229	980	6.4	26.5	59.1	8.0
카지노업	8,034	1,463	2,928	3,485	158	18.2	36.4	43.4	2.0
유원시설업	8,445	2,479	2,542	3,155	268	29.4	30.1	37.4	3.2
관광편의시설업	23,817	10,019	6,921	6,461	415	42.1	29.1	27.1	1.7
매출액 규모별									
1억 원 미만	21,368	7,317	6,186	7,384	481	34.2	28.9	34.6	2.3
1억 원 - 5억 원 미만	28,744	8,889	6,540	12,663	652	30.9	22.8	44.1	2.3
5억 원 - 10억 원 미만	17,041	6,039	4,394	6,494	114	35.4	25.8	38.1	0.7
10억 원 이상	106,611	27,634	35,385	39,729	3,863	25.9	33.2	37.3	3.6
종사자 규모별									
1명 - 10명 미만	32,736	7,273	8,181	16,499	783	22.2	25.0	50.4	2.4
10명 - 30명 미만	37,682	14,994	9,743	12,292	653	39.8	25.9	32.6	1.7
30명 - 50명 미만	17,721	8,786	3,963	4,739	233	49.6	22.4	26.7	1.3
50명 - 100명 미만	19,001	7,194	6,278	5,153	376	37.9	33.0	27.1	2.0
100명 이상	66,623	11,631	24,340	27,587	3,065	17.5	36.5	41.4	4.6
존속 기간별									
5년 미만	42,235	10,461	12,407	18,246	1,121	24.8	29.4	43.2	2.7
5년 - 10년 미만	32,696	8,679	9,528	13,529	960	26.5	29.1	41.4	2.9
10년 이상	98,832	30,739	30,570	34,495	3,028	31.1	30.9	34.9	3.1
조직 형태별									
개인사업체	21,470	10,247	4,790	6,137	296	47.7	22.3	28.6	1.4
회사법인	148,245	38,103	46,895	58,553	4,694	25.7	31.6	39.5	3.2
회사외법인	3,417	1,315	686	1,314	101	38.5	20.1	38.5	3.0
비법인단체	632	213	133	267	19	33.7	21.0	42.2	3.0

3-5. 종사자 수 : 학력별 종사자 수
Employees : The number of workers in each education

3-5. 종사자 수 : 학력별 종사자 수
Employees : The number of workers in each education

단위 : 명, %

상용근로자										전	체	
종사자 수					구성비				전			체
전체	고졸 이하	전문대 재/졸	대학교 재/졸	대학원 재/졸	고졸 이하	전문대 재/졸	대학교 재/졸	대학원 재/졸				
173,763	49,879	52,504	66,270	5,110	28.7	30.2	38.1	2.9	지	역	별	
73,975	11,676	25,665	33,907	2,727	15.8	34.7	45.8	3.7	서	울		
10,440	3,002	3,177	4,089	173	28.8	30.4	39.2	1.7	부	산		
5,471	1,931	1,350	2,010	180	35.3	24.7	36.7	3.3	대	구		
5,161	2,388	1,165	1,390	218	46.3	22.6	26.9	4.2	인	천		
2,667	1,200	487	887	92	45.0	18.3	33.3	3.4	광	주		
4,551	2,363	610	1,496	81	51.9	13.4	32.9	1.8	대	전		
2,101	1,430	351	297	23	68.1	16.7	14.1	1.1	울	산		
95	40	14	41	0	42.1	14.7	43.2	0.0	세	종		
15,216	5,462	3,516	5,844	393	35.9	23.1	38.4	2.6	경	기		
16,077	5,287	4,938	5,575	278	32.9	30.7	34.7	1.7	강	원		
3,468	1,630	877	844	117	47.0	25.3	24.3	3.4	충	북		
5,337	3,376	1,072	865	24	63.3	20.1	16.2	0.4	충	남		
2,788	1,192	618	941	37	42.8	22.2	33.8	1.3	전	북		
4,422	2,268	978	1,036	141	51.3	22.1	23.4	3.2	전	남		
4,581	1,758	1,589	1,184	50	38.4	34.7	25.8	1.1	경	북		
5,153	2,093	1,293	1,673	94	40.6	25.1	32.5	1.8	경	남		
12,261	2,782	4,804	4,193	482	22.7	39.2	34.2	3.9	계	주		

단위 : 명, %

	임시 및 일용근로자																
	종사자 수					구성비				전	체						
	전체	고졸 이하	전문대 재/졸	대학교 재/졸	대학원 재/졸	고졸 이하	전문대 재/졸	대학교 재/졸	대학원 재/졸								
전	36,279	16,846	9,266	9,991	176	46.4	25.5	27.5	0.5	업	종	별					
여	6,517	3,508	1,197	1,758	53	53.8	18.4	27.0	0.8	여	행	업					
관	10,134	3,770	3,414	2,892	58	37.2	33.7	28.5	0.6	관	광	숙	박	업			
관	2,050	821	594	632	3	40.0	29.0	30.8	0.1	관	광	객	이	용	시	설	업
국	1,503	106	354	1,016	27	7.1	23.6	67.6	1.8	국	제	회	의	업			
카	418	41	235	142	0	9.8	56.2	34.0	0.0	카	지	노	업				
유	5,535	1,990	1,491	2,046	8	36.0	26.9	37.0	0.1	유	원	시	설	업			
관	10,121	6,609	1,981	1,505	27	65.3	19.6	14.9	0.3	관	광	편	의	시	설	업	
매	4,021	1,886	940	1,164	31	46.9	23.4	28.9	0.8	매	출	액	규모	별			
1	6,073	3,633	1,220	1,197	23	59.8	20.1	19.7	0.4	1	억	원	미	만			
5	3,449	2,040	685	691	33	59.1	19.9	20.0	1.0	5	억	원	미	만			
1	22,736	9,288	6,420	6,939	89	40.9	28.2	30.5	0.4	1	0	억	원	이	상		
1	5,133	2,945	1,146	975	67	57.4	22.3	19.0	1.3	1	명	-	10	명	미	만	
10	6,525	3,505	1,388	1,600	32	53.7	21.3	24.5	0.5	10	명	-	30	명	미	만	
30	6,052	3,805	1,142	1,100	5	62.9	18.9	18.2	0.1	30	명	-	50	명	미	만	
50	4,786	2,447	916	1,423	0	51.1	19.1	29.7	0.0	50	명	-	100	명	미	만	
1	13,782	4,143	4,675	4,892	72	30.1	33.9	35.5	0.5	1	0	0	명	이	상		
5	10,716	5,282	2,071	3,298	64	49.3	19.3	30.8	0.6	5	년	미	만				
5	8,461	4,204	2,225	1,978	54	49.7	26.3	23.4	0.6	5	년	-	10	년	미	만	
1	17,102	7,359	4,970	4,715	58	43.0	29.1	27.6	0.3	1	0	년	이	상			
개	9,680	6,464	1,420	1,747	49	66.8	14.7	18.0	0.5	개	인	사	업	체			
회	25,174	9,926	7,567	7,554	127	39.4	30.1	30.0	0.5	회	사	법	인				
회	1,124	255	211	658	0	22.7	18.8	58.5	0.0	회	사	외	법	인			
비	301	201	68	32	0	66.8	22.6	10.6	0.0	비	법	인	단	체			

3-5. 종사자 수 : 학력별 종사자 수
Employees : The number of workers in each education

3-5. 종사자 수 : 학력별 종사자 수
Employees : The number of workers in each education

단위 : 명, %

임시 및 일용근로자										전	체
종사자 수					구성비						
전체	고졸 이하	전문대 재/졸	대학교 재/졸	대학원 재/졸	고졸 이하	전문대 재/졸	대학교 재/졸	대학원 재/졸			
36,279	16,846	9,266	9,991	176	46.4	25.5	27.5	0.5	지	역	별
10,326	3,828	2,927	3,443	128	37.1	28.3	33.3	1.2	서	울	
1,374	406	439	523	6	29.5	32.0	38.1	0.4	부	산	
2,057	895	416	746	0	43.5	20.2	36.3	0.0	대	구	
655	268	184	203	0	40.9	28.1	31.0	0.0	인	천	
750	411	264	74	0	54.8	35.2	9.9	0.0	광	주	
363	106	175	82	0	29.2	48.2	22.6	0.0	대	전	
500	414	38	48	0	82.8	7.6	9.6	0.0	울	산	
47	18	21	8	0	38.3	44.7	17.0	0.0	세	종	
4,984	2,345	1,083	1,548	8	47.1	21.7	31.1	0.2	경	기	
4,158	1,702	1,321	1,131	5	40.9	31.8	27.2	0.1	강	원	
433	366	38	29	0	84.5	8.8	6.7	0.0	충	북	
1,763	1,167	408	188	0	66.2	23.1	10.7	0.0	충	남	
1,819	1,517	111	191	0	83.4	6.1	10.5	0.0	전	북	
2,327	1,210	458	654	4	52.0	19.7	28.1	0.2	전	남	
1,061	428	327	305	0	40.3	30.8	28.7	0.0	경	북	
2,185	1,274	465	443	2	58.3	21.3	20.3	0.1	경	남	
1,479	491	591	373	23	33.2	40.0	25.2	1.6	계	주	

단위 : 명, %

전	체	기타 종사자															
		종사자 수					구성비										
		전체	고졸 이하	전문대 재/졸	대학교 재/졸	대학원 재/졸	고졸 이하	전문대 재/졸	대학교 재/졸	대학원 재/졸							
6,838	2,427	2,783	1,527	101	35.5	40.7	22.3	1.5	업	종	별						
2,140	356	636	1,067	80	16.6	29.7	49.9	3.7	여	행	업						
1,661	656	799	186	20	39.5	48.1	11.2	1.2	관	광	숙	박	업				
115	53	53	10	0	46.1	46.1	8.7	0.0	관	광	객	이	용	시	설	업	
332	0	316	15	1	0.0	95.2	4.5	0.3	국	제	회	의	업				
0	0	0	0	0	0.0	0.0	0.0	0.0	카	지	노	업					
267	136	85	46	0	50.9	31.8	17.2	0.0	유	원	시	설	업				
2,324	1,226	895	202	0	52.8	38.5	8.7	0.0	관	광	편	의	시	설	업		
매출액	규모	별															
661	251	21	356	34	38.0	3.2	53.9	5.1	1	억	원	미	만				
657	122	191	297	47	18.6	29.1	45.2	7.2	1	억	원	5	억	원	미	만	
1,032	167	507	358	0	16.2	49.1	34.7	0.0	5	억	원	10	억	원	미	만	
4,488	1,888	2,065	515	20	42.1	46.0	11.5	0.4	1	0	억	원	이	상			
종사자	규모	별															
926	234	237	452	3	25.3	25.6	48.8	0.3	1	명	10	명	미	만			
1,182	560	210	333	79	47.4	17.8	28.2	6.7	10	명	30	명	미	만			
1,957	610	995	353	0	31.2	50.8	18.0	0.0	30	명	50	명	미	만			
639	389	120	131	0	60.9	18.8	20.5	0.0	50	명	100	명	미	만			
2,134	634	1,221	259	20	29.7	57.2	12.1	0.9	1	0	0	명	이	상			
존속	기간	별															
2,151	1,015	478	622	36	47.2	22.2	28.9	1.7	5	년	미	만					
1,990	406	1,119	462	3	20.4	56.2	23.2	0.2	5	년	10	년	미	만			
2,697	1,006	1,186	443	62	37.3	44.0	16.4	2.3	1	0	년	이	상				
조직	형태	별															
1,937	1,112	472	352	1	57.4	24.4	18.2	0.1	개	인	사	업	체				
4,573	1,252	2,086	1,135	100	27.4	45.6	24.8	2.2	회	사	법	인					
328	63	225	40	0	19.2	68.6	12.2	0.0	회	사	외	법	인				
0	0	0	0	0	0.0	0.0	0.0	0.0	비	법	인	단	체				

3-5. 종사자 수 : 학력별 종사자 수
Employees : The number of workers in each education

단위 : 명, %

기타 종사자										전	체
종사자 수					구성비						
전체	고졸 이하	전문대 재/졸	대학교 재/졸	대학원 재/졸	고졸 이하	전문대 재/졸	대학교 재/졸	대학원 재/졸			
6,838	2,427	2,783	1,527	101	35.5	40.7	22.3	1.5	지	역	별
3,349	780	1,460	1,015	94	23.3	43.6	30.3	2.8	서	울	
142	7	133	1	1	4.9	93.7	0.7	0.7	부	산	
125	80	40	5	0	64.0	32.0	4.0	0.0	대	구	
0	0	0	0	0	0.0	0.0	0.0	0.0	인	천	
132	108	0	24	0	81.8	0.0	18.2	0.0	광	주	
50	50	0	0	0	100.0	0.0	0.0	0.0	대	전	
307	275	21	9	1	89.6	6.8	2.9	0.3	울	산	
0	0	0	0	0	0.0	0.0	0.0	0.0	세	종	
837	20	716	100	0	2.4	85.5	11.9	0.0	경	기	
399	228	108	61	2	57.1	27.1	15.3	0.5	강	원	
84	39	38	8	0	46.4	45.2	9.5	0.0	충	북	
326	104	95	128	0	31.9	29.1	39.3	0.0	충	남	
245	245	0	0	0	100.0	0.0	0.0	0.0	전	북	
146	117	18	9	1	80.1	12.3	6.2	0.7	전	남	
346	236	60	50	0	68.2	17.3	14.5	0.0	경	북	
113	47	14	50	1	41.6	12.4	44.2	0.9	경	남	
237	90	80	67	1	38.0	33.8	28.3	0.4	계	주	

3-6. 종사자 수 : 연간 신규 인력채용 및 이직 현황
Employees : Annual new recruitment and change jobs

단위 : 명, %

	연간 신규 인력채용 현황					연간 이직 현황				
	신규 채용자 수			구성비		이직자 수			구성비	
	전체	남	여	남	여	전체	남	여	남	여
전 체	43,738	24,172	19,566	55.3	44.7	30,168	17,156	13,012	56.9	43.1
업 종 별										
여 행 업	11,274	6,290	4,984	55.8	44.2	6,520	4,067	2,453	62.4	37.6
관 광 숙 박 업	11,748	6,419	5,329	54.6	45.4	9,467	5,176	4,292	54.7	45.3
관 광 객 이 용 시 설 업	2,823	1,270	1,553	45.0	55.0	1,471	765	706	52.0	48.0
국 제 회 의 업	3,336	1,638	1,699	49.1	50.9	2,713	1,419	1,293	52.3	47.7
카 지 노 업	1,105	583	522	52.8	47.2	859	451	408	52.5	47.5
유 원 시 설 업	2,315	1,383	932	59.7	40.3	1,677	1,041	636	62.1	37.9
관 광 편 의 시 설 업	11,137	6,591	4,547	59.2	40.8	7,461	4,238	3,224	56.8	43.2
매 출 액 규 모 별										
1 억 원 미 만	4,004	2,631	1,372	65.7	34.3	2,894	2,000	894	69.1	30.9
1 억 원 - 5 억 원 미 만	9,299	4,976	4,323	53.5	46.5	5,451	3,064	2,388	56.2	43.8
5 억 원 - 10 억 원 미 만	3,119	1,392	1,726	44.6	55.3	2,103	1,047	1,056	49.8	50.2
10 억 원 이 상	27,317	15,172	12,145	55.5	44.5	19,719	11,046	8,674	56.0	44.0
종 사 자 규 모 별										
1 명 - 10 명 미 만	6,048	2,190	3,859	36.2	63.8	3,753	1,243	2,510	33.1	66.9
10 명 - 30 명 미 만	9,320	5,621	3,699	60.3	39.7	7,561	4,563	2,998	60.3	39.7
30 명 - 50 명 미 만	4,805	2,658	2,148	55.3	44.7	3,907	2,183	1,724	55.9	44.1
50 명 - 100 명 미 만	10,238	6,402	3,835	62.5	37.5	5,925	3,967	1,958	67.0	33.0
100 명 이 상	13,327	7,302	6,026	54.8	45.2	9,023	5,201	3,822	57.6	42.4
존 속 기 간 별										
5 년 미 만	12,739	6,891	5,848	54.1	45.9	7,930	4,430	3,500	55.9	44.1
5 년 - 10 년 미 만	8,943	5,079	3,864	56.8	43.2	6,556	3,764	2,792	57.4	42.6
10 년 이 상	22,057	12,202	9,855	55.3	44.7	15,682	8,962	6,720	57.1	42.9
조 직 형 태 별										
개 인 사 업 체	5,955	3,084	2,871	51.8	48.2	4,546	2,179	2,367	47.9	52.1
회 사 법 인	37,327	20,827	16,500	55.8	44.2	25,229	14,757	10,472	58.5	41.5
회 사 외 법 인	413	232	181	56.2	43.8	366	207	159	56.6	43.4
비 법 인 단 체	43	29	14	67.4	32.6	27	13	14	48.1	51.9

3-6. 종사자 수 : 연간 신규 인력채용 및 이직 현황

Employees : Annual new recruitment and change jobs

단위 : 명, %

연간 신규 인력채용 현황						연간 이직 현황					
신규 채용자 수			구성비			이직자 수			구성비		
전체	남	여	남	여	전체	남	여	남	여		
43,738	24,172	19,566	55.3	44.7	30,168	17,156	13,012	56.9	43.1	전 체	
지 역 별											
16,416	8,404	8,012	51.2	48.8	10,342	5,511	4,831	53.3	46.7	서 울	
2,724	1,324	1,400	48.6	51.4	1,708	885	824	51.8	48.2	부 산	
812	409	403	50.4	49.6	625	318	307	50.9	49.1	대 구	
3,638	1,884	1,754	51.8	48.2	1,211	769	442	63.5	36.5	인 천	
1,035	623	412	60.2	39.8	978	596	382	60.9	39.1	광 주	
535	399	135	74.6	25.2	510	373	137	73.1	26.9	대 전	
488	342	145	70.1	29.7	389	317	72	81.5	18.5	울 산	
52	22	30	42.3	57.7	38	15	23	39.5	60.5	세 종	
4,165	2,285	1,881	54.9	45.2	3,213	1,664	1,550	51.8	48.2	경 기	
2,629	1,566	1,063	59.6	40.4	2,557	1,478	1,079	57.8	42.2	강 원	
1,204	753	451	62.5	37.5	737	443	294	60.1	39.9	충 북	
1,354	1,056	298	78.0	22.0	1,286	989	297	76.9	23.1	충 남	
542	301	241	55.5	44.5	509	262	247	51.5	48.5	전 북	
1,767	1,395	372	78.9	21.1	1,508	1,171	337	77.7	22.3	전 남	
1,175	693	483	59.0	41.1	998	546	452	54.7	45.3	경 북	
1,296	758	538	58.5	41.5	982	623	359	63.4	36.6	경 남	
3,907	1,957	1,950	50.1	49.9	2,574	1,197	1,377	46.5	53.5	계 주	

3-7-1. 종사자 수 : 종사원 자격증 보유 현황

Employees : Workers license hold

단위 : 명, %

	전체													
	종사자 수								구성비					
	전체	관광 통역 안내사	국내 여행 안내사	호텔 경영사	호텔 관리사	호텔 서비스 사	기타	관광 통역 안내사	국내 여행 안내사	호텔 경영사	호텔 관리사	호텔 서비스 사	기타	
전 체	21,744	8,057	2,655	280	450	971	9,332	37.1	12.2	1.3	2.1	4.5	42.9	
업 종 별														
여 행 업	10,107	4,212	1,872	39	59	95	3,830	41.7	18.5	0.4	0.6	0.9	37.9	
관 광 숙 박 업	5,060	882	375	208	358	774	2,463	17.4	7.4	4.1	7.1	15.3	48.7	
관 광 객 이 용 시 설 업	1,629	1,214	145	3	16	4	248	74.5	8.9	0.2	1.0	0.2	15.2	
국 제 회 의 업	850	390	50	4	0	16	390	45.9	5.9	0.5	0.0	1.9	45.9	
카 지 노 업	196	109	52	2	4	29	0	55.6	26.5	1.0	2.0	14.8	0.0	
유 원 시 설 업	755	314	72	13	14	11	332	41.6	9.5	1.7	1.9	1.5	44.0	
관 광 편 의 시 설 업	3,148	936	90	11	0	42	2,069	29.7	2.9	0.3	0.0	1.3	65.7	
매 출 액 규 모 별														
1 억 원 미 만	2,817	997	785	57	21	64	892	35.4	27.9	2.0	0.7	2.3	31.7	
1 억 원 - 5 억 원 미 만	5,208	2,499	621	15	20	15	2,039	48.0	11.9	0.3	0.4	0.3	39.2	
5 억 원 - 10 억 원 미 만	3,189	1,814	529	11	98	149	589	56.9	16.6	0.3	3.1	4.7	18.5	
10 억 원 이 상	10,530	2,747	720	197	311	744	5,811	26.1	6.8	1.9	3.0	7.1	55.2	
종 사 자 규 모 별														
1 명 - 10 명 미 만	7,693	3,052	1,609	43	66	133	2,789	39.7	20.9	0.6	0.9	1.7	36.3	
10 명 - 30 명 미 만	4,364	2,573	377	66	101	146	1,101	59.0	8.6	1.5	2.3	3.3	25.2	
30 명 - 50 명 미 만	1,711	837	193	26	51	59	546	48.9	11.3	1.5	3.0	3.4	31.9	
50 명 - 100 명 미 만	1,333	543	80	91	114	138	366	40.7	6.0	6.8	8.6	10.4	27.5	
100 명 이 상	6,643	1,052	395	55	117	495	4,530	15.8	5.9	0.8	1.8	7.5	68.2	
존 속 기 간 별														
5 년 미 만	6,875	3,636	752	72	112	169	2,135	52.9	10.9	1.0	1.6	2.5	31.1	
5 년 - 10 년 미 만	4,099	1,681	522	67	50	149	1,629	41.0	12.7	1.6	1.2	3.6	39.7	
10 년 이 상	10,770	2,740	1,380	141	288	653	5,568	25.4	12.8	1.3	2.7	6.1	51.7	
조 직 형 태 별														
개 인 사 업 체	5,435	2,611	555	55	66	153	1,994	48.0	10.2	1.0	1.2	2.8	36.7	
회 사 법 인	15,786	5,363	1,997	220	376	780	7,050	34.0	12.7	1.4	2.4	4.9	44.7	
회 사 외 법 인	464	61	99	5	8	38	254	13.1	21.3	1.1	1.7	8.2	54.7	
비 법 인 단 체	58	22	3	0	0	0	33	37.9	5.2	0.0	0.0	0.0	56.9	

3-7-1. 종사자 수 : 종사원 자격증 보유 현황

Employees : Workers license hold

단위 : 명, %

전체														전	체	
종사자 수							구성비									
전체	관광 통역 안내사	국내 여행 안내사	호텔 경영사	호텔 관리사	호텔 서비스 사	기타	관광 통역 안내사	국내 여행 안내사	호텔 경영사	호텔 관리사	호텔 서비스 사	기타				
21,744	8,057	2,655	280	450	971	9,332	37.1	12.2	1.3	2.1	4.5	42.9	지 역 별	체		
9,992	4,743	759	42	66	496	3,887	47.5	7.6	0.4	0.7	5.0	38.9			서	울
1,083	712	84	5	26	14	242	65.7	7.8	0.5	2.4	1.3	22.3			부	산
1,021	761	170	2	20	41	27	74.5	16.7	0.2	2.0	4.0	2.6			대	구
375	170	115	20	31	10	29	45.3	30.7	5.3	8.3	2.7	7.7			인	천
239	40	11	3	4	2	179	16.7	4.6	1.3	1.7	0.8	74.9			광	주
416	58	90	6	15	18	229	13.9	21.6	1.4	3.6	4.3	55.0			대	전
110	93	16	0	1	0	0	84.5	14.5	0.0	0.9	0.0	0.0			울	산
11	0	4	0	0	0	7	0.0	36.4	0.0	0.0	0.0	63.6			세	종
3,007	522	270	83	77	151	1,904	17.4	9.0	2.8	2.6	5.0	63.3			경	기
1,645	255	154	56	60	18	1,102	15.5	9.4	3.4	3.6	1.1	67.0			강	원
105	9	50	2	2	11	31	8.6	47.6	1.9	1.9	10.5	29.5			충	북
284	11	40	2	0	22	209	3.9	14.1	0.7	0.0	7.7	73.6			충	남
382	202	108	1	2	3	65	52.9	28.3	0.3	0.5	0.8	17.0			전	북
350	65	105	3	3	19	155	18.6	30.0	0.9	0.9	5.4	44.3			전	남
721	36	289	8	47	46	295	5.0	40.1	1.1	6.5	6.4	40.9			경	북
775	51	99	11	56	42	515	6.6	12.8	1.4	7.2	5.4	66.5			경	남
1,229	328	289	38	40	78	455	26.7	23.5	3.1	3.3	6.3	37.0			체	주

3-7-1. 종사자 수 : 종사원 자격증 보유 현황

Employees : Workers license hold

단위 : 명, %

전	체	남성															
		종사자 수							구성비								
		전체	관광 통역 안내사	국내 여행 안내사	호텔 경영사	호텔 관리사	호텔 서비스 사	기타	관광 통역 안내사	국내 여행 안내사	호텔 경영사	호텔 관리사	호텔 서비스 사	기타			
11,996	3,275	1,489	215	385	631	6,001	27.3	12.4	1.8	3.2	5.3	50.0	업 종 별	체			
4,903	1,697	1,112	1	49	31	2,012	34.6	22.7	0.0	1.0	0.6	41.0			여 행 업		
3,632	437	253	189	303	550	1,901	12.0	7.0	5.2	8.3	15.1	52.3			관 광 숙 박 업		
378	93	41	3	15	3	224	24.6	10.8	0.8	4.0	0.8	59.3			관 광 객 이 용 시 설 업		
347	168	16	3	0	8	152	48.4	4.6	0.9	0.0	2.3	43.8			국 제 회 의 업		
120	73	30	1	4	12	0	60.8	25.0	0.8	3.3	10.0	0.0			카 지 노 업		
532	245	31	13	14	3	227	46.1	5.8	2.4	2.6	0.6	42.7			유 원 시 설 업		
2,084	562	8	5	0	24	1,485	27.0	0.4	0.2	0.0	1.2	71.3			관 광 편 의 시 설 업		
1,526	488	402	15	10	13	599	32.0	26.3	1.0	0.7	0.9	39.3			매 출 액 규 모 별	체	
2,605	1,042	293	15	20	10	1,226	40.0	11.2	0.6	0.8	0.4	47.1					1 억 원 - 5 억 원 미 만
1,574	637	333	8	90	92	413	40.5	21.2	0.5	5.7	5.8	26.2					5 억 원 - 10 억 원 미 만
6,291	1,108	461	176	266	517	3,763	17.6	7.3	2.8	4.2	8.2	59.8					1 0 억 원 이 상
4,369	1,581	965	4	64	59	1,696	36.2	22.1	0.1	1.5	1.4	38.8			종 사 자 규 모 별	체	
2,230	962	157	58	91	99	864	43.1	7.0	2.6	4.1	4.4	38.7					1 명 - 10 명 미 만
695	166	87	25	43	31	343	23.9	12.5	3.6	6.2	4.5	49.4					10 명 - 30 명 미 만
737	157	46	77	86	91	281	21.3	6.2	10.4	11.7	12.3	38.1					30 명 - 50 명 미 만
3,964	410	234	51	101	351	2,817	10.3	5.9	1.3	2.5	8.9	71.1					50 명 - 100 명 미 만 1 0 0 명 이 상
3,212	1,166	355	60	82	67	1,481	36.3	11.1	1.9	2.6	2.1	46.1			존 속 기 간 별	체	
2,229	879	249	29	43	89	939	39.4	11.2	1.3	1.9	4.0	42.1					5 년 미 만
6,554	1,229	885	125	260	475	3,580	18.8	13.5	1.9	4.0	7.2	54.6					5 년 - 10 년 미 만 1 0 년 이 상
2,636	915	206	29	50	82	1,355	34.7	7.8	1.1	1.9	3.1	51.4	조 직 형 태 별	체			
9,043	2,344	1,211	181	328	517	4,462	25.9	13.4	2.0	3.6	5.7	49.3			개 인 사 업 체		
297	11	70	5	8	33	170	3.7	23.6	1.7	2.7	11.1	57.2			회 사 법 인		
20	4	3	0	0	0	13	20.0	15.0	0.0	0.0	0.0	65.0			회 사 외 법 인		
															비 법 인 단 체		

3-7-1. 종사자 수 : 종사원 자격증 보유 현황

Employees : Workers license hold

단위 : 명, %

남성														전	체
종사자 수							구성비								
전체	관광 통역 안내사	국내 여행 안내사	호텔 경영사	호텔 관리사	호텔 서비스 사	기타	관광 통역 안내사	국내 여행 안내사	호텔 경영사	호텔 관리사	호텔 서비스 사	기타			
11,996	3,275	1,489	215	385	631	6,001	27.3	12.4	1.8	3.2	5.3	50.0	지 역 별		
4,998	2,026	401	39	59	355	2,118	40.5	8.0	0.8	1.2	7.1	42.4		서 울	
476	240	46	5	26	6	153	50.4	9.7	1.1	5.5	1.3	32.1		부 산	
208	108	45	2	8	17	27	51.9	21.6	1.0	3.8	8.2	13.0		대 구	
199	76	63	14	27	8	12	38.2	31.7	7.0	13.6	4.0	6.0		인 천	
193	25	8	3	4	2	152	13.0	4.1	1.6	2.1	1.0	78.8		광 주	
310	20	68	6	15	9	193	6.5	21.9	1.9	4.8	2.9	62.3		대 전	
1	0	0	0	1	0	0	0.0	0.0	0.0	100.0	0.0	0.0		울 산	
7	0	2	0	0	0	4	0.0	28.6	0.0	0.0	0.0	57.1		세 종	
1,794	200	190	45	58	81	1,220	11.1	10.6	2.5	3.2	4.5	68.0		경 기	
1,411	207	93	55	60	15	982	14.7	6.6	3.9	4.3	1.1	69.6		강 원	
77	6	48	2	2	2	17	7.8	62.3	2.6	2.6	2.6	22.1		충 북	
211	3	22	2	0	11	174	1.4	10.4	0.9	0.0	5.2	82.5		충 남	
234	119	86	1	2	2	23	50.9	36.8	0.4	0.9	0.9	9.8		전 북	
305	43	98	3	3	19	140	14.1	32.1	1.0	1.0	6.2	45.9		전 남	
371	23	114	8	32	22	172	6.2	30.7	2.2	8.6	5.9	46.4		경 북	
483	34	84	5	55	30	274	7.0	17.4	1.0	11.4	6.2	56.7		경 남	
720	146	122	24	33	53	341	20.3	16.9	3.3	4.6	7.4	47.4		체 주	

3-7-1. 종사자 수 : 종사원 자격증 보유 현황

Employees : Workers license hold

단위 : 명, %

전	체	여성													
		종사자 수							구성비						
		전체	관광 통역 안내사	국내 여행 안내사	호텔 경영사	호텔 관리사	호텔 서비스 사	기타	관광 통역 안내사	국내 여행 안내사	호텔 경영사	호텔 관리사	호텔 서비스 사	기타	
9,748	4,782	1,166	65	65	340	3,331	49.1	12.0	0.7	0.7	3.5	34.2			
5,204	2,515	760	38	9	64	1,818	48.3	14.6	0.7	0.2	1.2	34.9			
1,428	446	122	20	54	224	562	31.2	8.5	1.4	3.8	15.7	39.4			
1,251	1,121	104	0	1	1	24	89.6	8.3	0.0	0.1	0.1	1.9			
502	222	34	1	0	8	238	44.2	6.8	0.2	0.0	1.6	47.4			
76	36	22	1	0	17	0	47.4	28.9	1.3	0.0	22.4	0.0			
223	69	41	0	0	8	105	30.9	18.4	0.0	0.0	3.6	47.1			
1,064	373	83	5	0	18	584	35.1	7.8	0.5	0.0	1.7	54.9			
1,291	509	383	42	11	51	294	39.4	29.7	3.3	0.9	4.0	22.8			
2,603	1,457	328	0	0	5	812	56.0	12.6	0.0	0.0	0.2	31.2			
1,615	1,177	196	3	8	57	176	72.9	12.1	0.2	0.5	3.5	10.9			
4,239	1,639	259	20	45	227	2,049	38.7	6.1	0.5	1.1	5.4	48.3			
3,324	1,471	644	38	2	75	1,093	44.3	19.4	1.1	0.1	2.3	32.9			
2,134	1,611	221	8	10	47	238	75.5	10.4	0.4	0.5	2.2	11.2			
1,016	671	105	1	8	28	203	66.0	10.3	0.1	0.8	2.8	20.0			
596	387	35	14	29	47	85	64.9	5.9	2.3	4.9	7.9	14.3			
2,678	642	161	4	16	143	1,713	24.0	6.0	0.1	0.6	5.3	64.0			
3,663	2,469	397	12	30	102	654	67.4	10.8	0.3	0.8	2.8	17.9			
1,870	802	273	37	7	60	690	42.9	14.6	2.0	0.4	3.2	36.9			
4,215	1,510	495	16	28	178	1,987	35.8	11.7	0.4	0.7	4.2	47.1			
2,799	1,696	349	26	17	72	639	60.6	12.5	0.9	0.6	2.6	22.8			
6,743	3,019	787	39	48	263	2,588	44.8	11.7	0.6	0.7	3.9	38.4			
167	49	30	0	0	5	83	29.3	18.0	0.0	0.0	3.0	49.7			
38	18	0	0	0	0	21	47.4	0.0	0.0	0.0	0.0	55.3			

3-7-1. 종사자 수 : 종사원 자격증 보유 현황 Employees : Workers license hold

단위 : 명, %

여성														전	체
종사자 수							구성비								
전체	관광 통역 안내사	국내 여행 안내사	호텔 경영사	호텔 관리사	호텔 서비스 사	기타	관광 통역 안내사	국내 여행 안내사	호텔 경영사	호텔 관리사	호텔 서비스 사	기타			
9,748	4,782	1,166	65	65	340	3,331	49.1	12.0	0.7	0.7	3.5	34.2	지 역 별	체	
4,994	2,716	358	3	7	141	1,769	54.4	7.2	0.1	0.1	2.8	35.4			서 울
607	472	38	0	0	7	89	77.8	6.3	0.0	0.0	1.2	14.7			부 산
813	653	124	0	12	24	0	80.3	15.3	0.0	1.5	3.0	0.0			대 구
176	95	52	6	4	2	18	54.0	29.5	3.4	2.3	1.1	10.2			인 천
46	15	4	0	0	0	27	32.6	8.7	0.0	0.0	0.0	58.7			광 주
106	38	22	0	0	9	37	35.8	20.8	0.0	0.0	8.5	34.9			대 전
109	93	16	0	0	0	0	85.3	14.7	0.0	0.0	0.0	0.0			울 산
4	0	2	0	0	0	2	0.0	50.0	0.0	0.0	0.0	50.0			세 종
1,213	322	80	37	19	70	685	26.5	6.6	3.1	1.6	5.8	56.5			경 기
234	49	62	1	0	3	120	20.9	26.5	0.4	0.0	1.3	51.3			강 원
28	3	2	0	0	9	14	10.7	7.1	0.0	0.0	32.1	50.0			충 북
72	8	18	0	0	11	36	11.1	25.0	0.0	0.0	15.3	50.0			충 남
148	83	22	0	0	1	42	56.1	14.9	0.0	0.0	0.7	28.4			전 북
44	22	7	0	0	0	15	50.0	15.9	0.0	0.0	0.0	34.1			전 남
350	13	175	0	15	25	123	3.7	50.0	0.0	4.3	7.1	35.1			경 북
292	17	15	5	1	12	241	5.8	5.1	1.7	0.3	4.1	82.5			경 남
510	183	168	14	7	25	114	35.9	32.9	2.7	1.4	4.9	22.4			체 주

3-7-2. 종사자 수 : 관광통역 안내사 자격증 보유 현황 Employees : Tourism interpretation guide licence hold

단위 : 명, %

	전체																
	종사자 수									구성비							
	전체	영어	일어	중국어	불어	독어	스페인어	러시아어	기타	영어	일어	중국어	불어	독어	스페인어	러시아어	기타
전체	8,057	2,566	1,931	3,076	104	11	5	85	279	31.8	24.0	38.2	1.3	0.1	0.1	1.1	3.5
업종별																	
여행업	4,212	1,360	1,079	1,616	35	9	0	73	40	32.3	25.6	38.4	0.8	0.2	0.0	1.7	0.9
관광숙박업	882	438	298	129	4	1	0	6	6	49.7	33.8	14.6	0.5	0.1	0.0	0.7	0.7
관광객이용시설업	1,214	91	364	573	6	0	0	6	174	7.5	30.0	47.2	0.5	0.0	0.0	0.5	14.3
국제회의업	390	168	72	125	0	0	5	0	19	43.1	18.5	32.1	0.0	0.0	1.3	0.0	4.9
카지노업	109	18	38	50	1	0	0	0	2	16.5	34.9	45.9	0.9	0.0	0.0	0.0	1.8
유원시설업	314	246	15	33	0	0	0	0	20	78.3	4.8	10.5	0.0	0.0	0.0	0.0	6.4
관광편의시설업	936	244	64	551	59	0	0	0	18	26.1	6.8	58.9	6.3	0.0	0.0	0.0	1.9
매출액 규모별																	
1억 원 미만	997	487	174	254	35	11	0	9	27	48.8	17.5	25.5	3.5	1.1	0.0	0.9	2.7
1억 원 - 5억 원 미만	2,499	697	687	980	59	0	0	46	30	27.9	27.5	39.2	2.4	0.0	0.0	1.8	1.2
5억 원 - 10억 원 미만	1,814	391	536	864	2	0	0	16	6	21.6	29.5	47.6	0.1	0.0	0.0	0.9	0.3
10억 원 이상	2,747	991	534	979	9	0	5	13	216	36.1	19.4	35.6	0.3	0.0	0.2	0.5	7.9
종사자 규모별																	
1명 - 10명 미만	3,052	1,086	504	1,281	84	1	0	47	48	35.6	16.5	42.0	2.8	0.0	0.0	1.5	1.6
10명 - 30명 미만	2,573	707	596	1,194	2	0	5	23	47	27.5	23.2	46.4	0.1	0.0	0.2	0.9	1.8
30명 - 50명 미만	837	254	422	160	0	0	0	0	0	30.3	50.4	19.1	0.0	0.0	0.0	0.0	0.0
50명 - 100명 미만	543	126	126	165	16	9	0	10	90	23.2	23.2	30.4	2.9	1.7	0.0	1.8	16.6
100명 이상	1,052	393	283	276	2	0	0	4	93	37.4	26.9	26.2	0.2	0.0	0.0	0.4	8.8
존속 기간별																	
5년 미만	3,636	964	1,033	1,429	36	9	0	59	105	26.5	28.4	39.3	1.0	0.2	0.0	1.6	2.9
5년 - 10년 미만	1,681	543	307	763	7	1	0	16	44	32.3	18.3	45.4	0.4	0.1	0.0	1.0	2.6
10년 이상	2,740	1,058	591	885	61	0	5	10	130	38.6	21.6	32.3	2.2	0.0	0.2	0.4	4.7
조직 형태별																	
개인사업체	2,611	507	572	1,398	71	9	0	15	39	19.4	21.9	53.5	2.7	0.3	0.0	0.6	1.5
회사법인	5,363	2,040	1,340	1,638	33	1	0	69	240	38.0	25.0	30.5	0.6	0.0	0.0	1.3	4.5
회사외법인	61	5	13	38	0	0	5	0	0	8.2	21.3	62.3	0.0	0.0	8.2	0.0	0.0
비법인단체	22	14	6	2	0	0	0	0	0	63.6	27.3	9.1	0.0	0.0	0.0	0.0	0.0

3-7-2. 종사자 수 : 관광통역 안내사 자격증 보유 현황
Employees : Tourism interpretation guide licence hold

단위 : 명, %

전체															전체		
종사자 수							구성비										
전체	영어	일어	중국어	불어	독어	스페인어	러시아어	기타	영어	일어	중국어	불어	독어	스페인어		러시아어	기타
8,057	2,566	1,931	3,076	104	11	5	85	279	31.8	24.0	38.2	1.3	0.1	0.1	1.1	3.5	전체
지역별																	
서울																	
4,743	1,379	1,067	2,007	69	0	5	64	151	29.1	22.5	42.3	1.5	0.0	0.1	1.3	3.2	서울
부산																	
712	332	159	160	25	0	0	2	34	46.6	22.3	22.5	3.5	0.0	0.0	0.3	4.8	부산
대구																	
761	130	407	185	9	9	0	9	11	17.1	53.5	24.3	1.2	1.2	0.0	1.2	1.4	대구
인천																	
170	24	24	80	0	0	0	7	35	14.1	14.1	47.1	0.0	0.0	0.0	4.1	20.6	인천
광주																	
40	14	10	16	0	0	0	0	0	35.0	25.0	40.0	0.0	0.0	0.0	0.0	0.0	광주
대전																	
58	14	7	37	0	0	0	0	0	24.1	12.1	63.8	0.0	0.0	0.0	0.0	0.0	대전
울산																	
93	21	18	36	0	0	0	1	17	22.6	19.4	38.7	0.0	0.0	0.0	1.1	18.3	울산
세종																	
0	0	0	0	0	0	0	0	0	-	-	-	-	-	-	-	-	세종
경기																	
522	125	61	334	0	0	0	1	1	23.9	11.7	64.0	0.0	0.0	0.0	0.2	0.2	경기
강원																	
255	217	21	17	0	0	0	0	0	85.1	8.2	6.7	0.0	0.0	0.0	0.0	0.0	강원
충북																	
9	2	5	2	0	0	0	0	0	22.2	55.6	22.2	0.0	0.0	0.0	0.0	0.0	충북
충남																	
11	8	3	0	0	0	0	0	0	72.7	27.3	0.0	0.0	0.0	0.0	0.0	0.0	충남
전북																	
202	133	6	64	0	0	0	0	0	65.8	3.0	31.7	0.0	0.0	0.0	0.0	0.0	전북
전남																	
65	23	9	3	0	0	0	0	30	35.4	13.8	4.6	0.0	0.0	0.0	0.0	46.2	전남
경북																	
36	10	7	18	0	0	0	0	0	27.8	19.4	50.0	0.0	0.0	0.0	0.0	0.0	경북
경남																	
51	31	15	5	0	0	0	0	0	60.8	29.4	9.8	0.0	0.0	0.0	0.0	0.0	경남
제주																	
328	102	114	111	0	1	0	0	0	31.1	34.8	33.8	0.0	0.3	0.0	0.0	0.0	제주

3-7-2. 종사자 수 : 관광통역 안내사 자격증 보유 현황
Employees : Tourism interpretation guide licence hold

단위 : 명, %

	남성																
	종사자 수							구성비									
	전체	영어	일어	중국어	불어	독어	스페인어	러시아어	기타	영어	일어	중국어	불어	독어	스페인어	러시아어	기타
전체	3,275	1,398	482	1,157	87	1	5	39	105	42.7	14.7	35.3	2.7	0.0	0.2	1.2	3.2
업종별																	
여행업	1,697	729	234	639	25	0	0	39	31	43.0	13.8	37.7	1.5	0.0	0.0	2.3	1.8
관광숙박업	437	231	141	56	1	1	0	0	6	52.9	32.3	12.8	0.2	0.2	0.0	0.0	1.4
관광객이용시설업	93	16	9	47	1	0	0	0	20	17.2	9.7	50.5	1.1	0.0	0.0	0.0	21.5
국제회의업	168	88	18	43	0	0	5	0	14	52.4	10.7	25.6	0.0	0.0	3.0	0.0	8.3
카지노업	73	13	27	31	1	0	0	0	1	17.8	37.0	42.5	1.4	0.0	0.0	0.0	1.4
유원시설업	245	201	4	20	0	0	0	0	20	82.0	1.6	8.2	0.0	0.0	0.0	0.0	8.2
관광편의시설업	562	120	49	321	59	0	0	0	13	21.4	8.7	57.1	10.5	0.0	0.0	0.0	2.3
매출액 규모별																	
1억 원 미만	488	307	86	55	25	1	0	0	13	62.9	17.6	11.3	5.1	0.2	0.0	0.0	2.7
1억 원 - 5억 원 미만	1,042	353	84	493	59	0	0	23	30	33.9	8.1	47.3	5.7	0.0	0.0	2.2	2.9
5억 원 - 10억 원 미만	637	209	107	300	0	0	0	16	6	32.8	16.8	47.1	0.0	0.0	0.0	2.5	0.9
10억 원 이상	1,108	530	205	310	3	0	5	0	56	47.8	18.5	28.0	0.3	0.0	0.5	0.0	5.1
종사자 규모별																	
1명 - 10명 미만	1,581	562	243	623	84	1	0	23	44	35.5	15.4	39.4	5.3	0.1	0.0	1.5	2.8
10명 - 30명 미만	962	471	56	407	0	0	5	16	8	49.0	5.8	42.3	0.0	0.0	0.5	1.7	0.8
30명 - 50명 미만	166	98	41	27	0	0	0	0	0	59.0	24.7	16.3	0.0	0.0	0.0	0.0	0.0
50명 - 100명 미만	157	65	28	28	1	0	0	0	35	41.4	17.8	17.8	0.6	0.0	0.0	0.0	22.3
100명 이상	410	203	114	73	2	0	0	0	18	49.5	27.8	17.8	0.5	0.0	0.0	0.0	4.4
존속 기간별																	
5년 미만	1,166	433	170	497	25	0	0	23	17	37.1	14.6	42.6	2.1	0.0	0.0	2.0	1.5
5년 - 10년 미만	879	364	153	328	2	1	0	16	15	41.4	17.4	37.3	0.2	0.1	0.0	1.8	1.7
10년 이상	1,229	600	159	332	60	0	5	0	73	48.8	12.9	27.0	4.9	0.0	0.4	0.0	5.9
조직 형태별																	
개인사업체	915	206	122	515	59	0	0	0	13	22.5	13.3	56.3	6.4	0.0	0.0	0.0	1.4
회사법인	2,344	1,185	359	640	28	1	0	39	92	50.6	15.3	27.3	1.2	0.0	0.0	1.7	3.9
회사외법인	11	5	0	2	0	0	5	0	0	45.5	0.0	18.2	0.0	0.0	45.5	0.0	0.0
비법인단체	4	2	1	1	0	0	0	0	0	50.0	25.0	25.0	0.0	0.0	0.0	0.0	0.0

3-7-2. 종사자 수 : 관광통역 안내사 자격증 보유 현황
Employees : Tourism interpretation guide licence hold

단위 : 명, %

남성														전	체			
종사자 수							구성비											
전체	영어	일어	중국어	불어	독어	스페인어	러시아어	기타	영어	일어	중국어	불어	독어			스페인어	러시아어	기타
3,275	1,398	482	1,157	87	1	5	39	105	42.7	14.7	35.3	2.7	0.0	0.2	1.2	3.2		
														지	역	별		
2,026	777	241	842	62	0	5	39	60	38.4	11.9	41.6	3.1	0.0	0.2	1.9	3.0	서	울
240	108	66	40	25	0	0	0	0	45.0	27.5	16.7	10.4	0.0	0.0	0.0	0.0	부	산
108	42	29	36	0	0	0	0	1	38.9	26.9	33.3	0.0	0.0	0.0	0.0	0.9	대	구
76	17	21	24	0	0	0	0	13	22.4	27.6	31.6	0.0	0.0	0.0	0.0	17.1	인	천
25	8	9	8	0	0	0	0	0	32.0	36.0	32.0	0.0	0.0	0.0	0.0	0.0	광	주
20	13	7	0	0	0	0	0	0	65.0	35.0	0.0	0.0	0.0	0.0	0.0	0.0	대	전
0	0	0	0	0	0	0	0	0	-	-	-	-	-	-	-	-	울	산
0	0	0	0	0	0	0	0	0	-	-	-	-	-	-	-	-	세	중
200	54	35	110	0	0	0	0	1	27.0	17.5	55.0	0.0	0.0	0.0	0.0	0.5	경	기
207	190	2	14	0	0	0	0	0	91.8	1.0	6.8	0.0	0.0	0.0	0.0	0.0	강	원
6	2	2	2	0	0	0	0	0	33.3	33.3	33.3	0.0	0.0	0.0	0.0	0.0	충	북
3	3	0	0	0	0	0	0	0	100.0	0.0	0.0	0.0	0.0	0.0	0.0	0.0	충	남
119	78	6	35	0	0	0	0	0	65.5	5.0	29.4	0.0	0.0	0.0	0.0	0.0	전	북
43	11	2	0	0	0	0	0	30	25.6	4.7	0.0	0.0	0.0	0.0	0.0	69.8	전	남
23	5	4	14	0	0	0	0	0	21.7	17.4	60.9	0.0	0.0	0.0	0.0	0.0	경	북
34	20	9	5	0	0	0	0	0	58.8	26.5	14.7	0.0	0.0	0.0	0.0	0.0	경	남
146	68	49	26	0	1	0	0	0	46.6	33.6	17.8	0.0	0.7	0.0	0.0	0.0	제	주

3-7-2. 종사자 수 : 관광통역 안내사 자격증 보유 현황
Employees : Tourism interpretation guide licence hold

단위 : 명, %

전	체	여성																								
		종사자 수								구성비																
		전체	영어	일어	중국어	불어	독어	스페인어	러시아어	기타	영어	일어	중국어	불어	독어	스페인어	러시아어	기타								
4,782	1,168	1,449	1,919	17	9	0	46	174	24.4	30.3	40.1	0.4	0.2	0.0	1.0	3.6										
		업	종	별																						
2,515	631	845	977	9	9	0	34	9	25.1	33.6	38.8	0.4	0.4	0.0	1.4	0.4	여	행	업							
446	207	157	72	3	0	0	6	0	46.4	35.2	16.1	0.7	0.0	0.0	1.3	0.0	관	광	숙	박	업					
1,121	75	355	526	5	0	0	6	154	6.7	31.7	46.9	0.4	0.0	0.0	0.5	13.7	관	광	객	이	용	시	설	업		
222	80	55	82	0	0	0	0	5	36.0	24.8	36.9	0.0	0.0	0.0	0.0	2.3	국	제	회	의	업					
36	5	11	19	0	0	0	0	1	13.9	30.6	52.8	0.0	0.0	0.0	0.0	2.8	카	지	노	업						
69	45	11	13	0	0	0	0	0	65.2	15.9	18.8	0.0	0.0	0.0	0.0	0.0	유	원	시	설	업					
373	123	16	230	0	0	0	0	4	33.0	4.3	61.7	0.0	0.0	0.0	0.0	1.1	관	광	편	의	시	설	업			
		매출액	규모별																							
509	180	88	198	9	9	0	9	14	35.4	17.3	38.9	1.8	1.8	0.0	1.8	2.8	1	억	원	미	만					
1,457	344	603	487	0	0	0	23	0	23.6	41.4	33.4	0.0	0.0	0.0	1.6	0.0	1	억	원	-	5	억	원	미	만	
1,177	183	429	564	2	0	0	0	0	15.5	36.4	47.9	0.2	0.0	0.0	0.0	0.0	5	억	원	-	10	억	원	미	만	
1,639	461	330	669	6	0	0	13	160	28.1	20.1	40.8	0.4	0.0	0.0	0.8	9.8	1	0	억	원	이	상				
		종사자	규모별																							
1,471	524	261	658	0	0	0	24	4	35.6	17.7	44.7	0.0	0.0	0.0	1.6	0.3	1	명	-	10	명	미	만			
1,611	237	540	787	2	0	0	7	39	14.7	33.5	48.9	0.1	0.0	0.0	0.4	2.4	10	명	-	30	명	미	만			
671	156	381	133	0	0	0	0	0	23.2	56.8	19.8	0.0	0.0	0.0	0.0	0.0	30	명	-	50	명	미	만			
387	61	98	137	15	9	0	10	55	15.8	25.3	35.4	3.9	2.3	0.0	2.6	14.2	50	명	-	100	명	미	만			
642	190	170	203	0	0	0	4	75	29.6	26.5	31.6	0.0	0.0	0.0	0.6	11.7	1	0	0	명	이	상				
		존속	기간별																							
2,469	531	863	932	11	9	0	36	88	21.5	35.0	37.7	0.4	0.4	0.0	1.5	3.6	5	년	미	만						
802	179	154	434	5	0	0	0	29	22.3	19.2	54.1	0.6	0.0	0.0	0.0	3.6	5	년	-	10	년	미	만			
1,510	458	433	552	1	0	0	10	57	30.3	28.7	36.6	0.1	0.0	0.0	0.7	3.8	1	0	년	이	상					
		조직	형태별																							
1,696	300	450	883	12	9	0	15	26	17.7	26.5	52.1	0.7	0.5	0.0	0.9	1.5	개	인	사	업	체					
3,019	856	981	999	5	0	0	30	148	28.4	32.5	33.1	0.2	0.0	0.0	1.0	4.9	회	사	법	인						
49	0	13	36	0	0	0	0	0	0.0	26.5	73.5	0.0	0.0	0.0	0.0	0.0	회	사	외	법	인					
18	12	5	1	0	0	0	0	0	66.7	27.8	5.6	0.0	0.0	0.0	0.0	0.0	비	법	인	단	체					

3-7-2. 종사자 수 : 관광통역 안내사 자격증 보유 현황
Employees : Tourism interpretation guide licence hold

단위 : 명. %

여성															전	체	
종사자 수							구성비										
전체	영어	일어	중국어	불어	독어	스페인어	러시아어	기타	영어	일어	중국어	불어	독어	스페인어			러시아어
4,782	1,168	1,449	1,919	17	9	0	46	174	24.4	30.3	40.1	0.4	0.2	0.0	1.0	3.6	
2,716	602	826	1,165	8	0	0	25	91	22.2	30.4	42.9	0.3	0.0	0.0	0.9	3.4	서 울
472	224	93	120	0	0	0	2	34	47.5	19.7	25.4	0.0	0.0	0.0	0.4	7.2	부 산
653	88	377	149	9	9	0	9	10	13.5	57.7	22.8	1.4	1.4	0.0	1.4	1.5	대 구
95	7	3	56	0	0	0	7	21	7.4	3.2	58.9	0.0	0.0	0.0	7.4	22.1	인 천
15	6	1	8	0	0	0	0	0	40.0	6.7	53.3	0.0	0.0	0.0	0.0	0.0	광 주
38	1	0	37	0	0	0	0	0	2.6	0.0	97.4	0.0	0.0	0.0	0.0	0.0	대 전
93	21	18	36	0	0	0	1	17	22.6	19.4	38.7	0.0	0.0	0.0	1.1	18.3	울 산
0	0	0	0	0	0	0	0	0	-	-	-	-	-	-	-	-	세 중
322	71	26	224	0	0	0	1	0	22.0	8.1	69.6	0.0	0.0	0.0	0.3	0.0	경 기
49	27	19	3	0	0	0	0	0	55.1	38.8	6.1	0.0	0.0	0.0	0.0	0.0	강 원
3	0	3	0	0	0	0	0	0	0.0	100.0	0.0	0.0	0.0	0.0	0.0	0.0	충 북
8	5	3	0	0	0	0	0	0	62.5	37.5	0.0	0.0	0.0	0.0	0.0	0.0	충 남
83	55	0	28	0	0	0	0	0	66.3	0.0	33.7	0.0	0.0	0.0	0.0	0.0	전 북
22	13	6	3	0	0	0	0	0	59.1	27.3	13.6	0.0	0.0	0.0	0.0	0.0	전 남
13	5	4	4	0	0	0	0	0	38.5	30.8	30.8	0.0	0.0	0.0	0.0	0.0	경 북
17	11	6	0	0	0	0	0	0	64.7	35.3	0.0	0.0	0.0	0.0	0.0	0.0	경 남
183	34	65	84	0	0	0	0	0	18.6	35.5	45.9	0.0	0.0	0.0	0.0	0.0	체 주

4-1-1. 사업실적 : 연간 총 매출액
Business performance : The annual total turnover

단위 : 백만원

전	체	연간 총 매출액						
		전체	여행업	관광 숙박업	관광객 이용 시설업	국제 회의업	카지노업	유원 시설업
23,289,037	5,798,802	7,085,528	2,166,797	2,408,318	2,631,044	1,324,103	1,874,445	
매출액 규모별								
1 억 원 미 만	205,249	156,383	2,644	2,160	1,223	-	3,490	39,350
1억원 - 5억원 미만	1,359,596	932,009	51,990	17,974	16,728	-	30,850	310,045
5억원 - 10억원 미만	1,810,412	1,216,247	141,491	32,652	18,395	-	15,249	386,378
1 0 억 원 이 상	19,913,780	3,494,163	6,889,403	2,114,011	2,371,972	2,631,044	1,274,515	1,138,672
종사자 규모별								
1명 - 10명 미만	3,856,555	2,794,076	214,011	66,337	148,110	-	50,944	583,077
10명 - 30명 미만	3,181,042	951,342	636,726	307,291	415,708	1,386	150,604	717,985
30명 - 50명 미만	1,978,003	281,889	788,339	284,450	137,286	-	209,515	276,525
50명 - 100명 미만	2,388,195	54,756	1,192,182	418,540	361,182	-	211,654	149,882
1 0 0 명 이 상	11,885,242	1,716,740	4,254,270	1,090,179	1,346,033	2,629,658	701,386	146,975
존속 기간별								
5 년 미 만	5,099,100	1,350,661	1,474,046	783,680	641,531	125,386	150,246	573,550
5년 - 10년 미만	4,425,158	1,188,064	1,055,726	297,603	350,166	581,517	435,331	516,751
1 0 년 이 상	13,764,780	3,260,077	4,555,756	1,085,515	1,416,621	1,924,141	738,525	784,144
조직 형태별								
개 인 사 업 체	2,287,772	429,032	395,515	208,881	20,948	-	48,247	1,185,149
회 사 법 인	20,516,821	5,310,937	6,480,235	1,953,288	2,257,366	2,631,044	1,219,250	664,700
회 사 외 법 인	352,365	58,834	209,777	1,772	21,589	-	42,048	18,345
비 법 인 단 체	132,080	-	-	2,857	108,415	-	14,558	6,250

4-1-1. 사업실적 : 연간 총 매출액
Business performance : The annual total turnover

단위 : 백만원

연간 총 매출액								전	체
전체	여행업	관광 숙박업	관광객 이용 시설업	국제 회의업	카지노업	유원 시설업	관광편의 시설업		
23,289,037	5,798,802	7,085,528	2,166,797	2,408,318	2,631,044	1,324,103	1,874,445		
								지	역
								별	
10,902,641	2,920,779	3,326,123	821,822	2,071,050	892,645	245,283	624,938	서	울
1,410,754	246,814	384,446	449,581	69,253	154,344	6,257	100,061	부	산
447,156	222,254	63,495	3,584	55,350	14,941	35,393	52,139	대	구
1,634,127	1,080,389	81,572	211,414	106,575	88,243	13,898	52,037	인	천
206,623	82,803	47,988	-	22,250	-	2,492	51,091	광	주
204,028	71,084	57,068	-	2,483	-	15,284	58,109	대	전
140,736	40,206	14,931	4,000	4	-	19,142	62,453	울	산
2,672	1,672	-	-	-	-	1,000	-	세	종
1,626,101	371,971	279,534	108,354	33,974	-	494,731	337,537	경	기
3,214,083	67,555	1,301,602	168,028	2,767	1,280,418	191,954	201,760	강	원
230,125	75,517	119,179	17,253	0	-	3,296	14,881	충	북
303,230	16,459	91,881	28,488	-	-	81,097	85,304	충	남
277,936	109,823	96,656	2,412	2,000	-	31,324	35,721	전	북
272,922	88,538	105,212	22,414	-	-	35,671	21,087	전	남
468,234	45,021	276,871	12,354	731	-	91,391	41,866	경	북
452,093	129,983	178,314	17,700	11,418	-	31,248	83,430	경	남
1,495,576	227,936	660,657	299,393	30,464	200,453	24,642	52,032	계	주

4-1-2. 사업실적 : 매출액 분포
Business performance : The turnover distribution

단위 : 개, %, 백만원

	사업체 수					구성비				연 평균 매출액
	전체	1억원 미만	1억원 ~ 5억원 미만	5억원 ~ 10억원 미만	10억원 이상	1억원 미만	1억원 ~ 5억원 미만	5억원 ~ 10억원 미만	10억원 이상	
전 체	18,441	6,430	6,515	2,623	2,874	34.9	35.3	14.2	15.6	1,263
업 종 별										
여 행 업	11,722	4,116	4,688	1,793	1,125	35.1	40.0	15.3	9.6	495
관 광 숙 박 업	1,074	54	191	192	636	5.0	17.8	17.9	59.2	6,597
관 광 객 이 용 시 설 업	385	81	77	45	183	21.0	20.0	11.7	47.5	5,628
국 제 회 의 업	508	176	67	30	235	34.6	13.2	5.9	46.3	4,741
카 지 노 업	16	0	0	0	16	0.0	0.0	0.0	100.0	164,440
유 원 시 설 업	358	107	122	23	106	29.9	34.1	6.4	29.6	3,699
관 광 편 의 시 설 업	4,378	1,895	1,371	540	572	43.3	31.3	12.3	13.1	428
매출액 규모별										
1 억 원 미 만	6,430	6,430	0	0	0	100.0	0.0	0.0	0.0	32
1억원 - 5억원 미만	6,515	0	6,515	0	0	0.0	100.0	0.0	0.0	209
5억원 - 10억원 미만	2,623	0	0	2,623	0	0.0	0.0	100.0	0.0	690
1 0 억 원 이 상	2,874	0	0	0	2,874	0.0	0.0	0.0	100.0	6,930
종사자 규모별										
1명 - 10명 미만	14,304	5,945	5,720	1,885	755	41.6	40.0	13.2	5.3	270
10명 - 30명 미만	2,800	306	686	647	1,162	10.9	24.5	23.1	41.5	1,136
30명 - 50명 미만	699	81	54	68	496	11.6	7.7	9.7	71.0	2,831
50명 - 100명 미만	368	82	26	18	242	22.3	7.1	4.9	65.8	6,496
1 0 0 명 이 상	270	16	30	6	219	5.9	11.1	2.2	81.1	43,955
존속 기간별										
5 년 미 만	8,013	3,379	2,969	855	809	42.2	37.1	10.7	10.1	636
5년 - 10년 미만	4,412	1,411	1,483	777	742	32.0	33.6	17.6	16.8	1,003
1 0 년 이 상	6,016	1,640	2,063	990	1,323	27.3	34.3	16.5	22.0	2,288
조직 형태별										
개 인 사 업 체	7,264	3,338	2,604	754	568	46.0	35.8	10.4	7.8	315
회 사 법 인	10,878	3,016	3,807	1,813	2,242	27.7	35.0	16.7	20.6	1,886
회 사 외 법 인	248	54	89	53	52	21.8	35.9	21.4	21.0	1,421
비 법 인 단 체	51	21	16	3	12	41.2	31.4	5.9	23.5	2,595

4-1-2. 사업실적 : 매출액 분포
Business performance : The turnover distribution

단위 : 개, %, 백만원

사업체 수					구성비				연 평균 매출액		
전체	1억원 미만	1억원 ~ 5억원 미만	5억원 ~ 10억원 미만	10억원 이상	1억원 미만	1억원 ~ 5억원 미만	5억원 ~ 10억원 미만	10억원 이상			
18,441	6,430	6,515	2,623	2,874	34.9	35.3	14.2	15.6	1,263	전	체
6,723	1,808	2,468	1,223	1,224	26.9	36.7	18.2	18.2	1,622	서	울
1,161	433	465	118	145	37.3	40.1	10.2	12.5	1,215	부	산
603	158	131	215	98	26.2	21.7	35.7	16.3	742	대	구
606	177	239	106	85	29.2	39.4	17.5	14.0	2,697	인	천
410	112	187	44	68	27.3	45.6	10.7	16.6	503	광	주
408	120	183	61	44	29.4	44.9	15.0	10.8	500	대	전
260	65	124	29	40	25.0	47.7	11.2	15.4	542	울	산
18	12	5	0	1	66.7	27.8	0.0	5.6	148	세	종
2,382	769	1,003	293	316	32.3	42.1	12.3	13.3	683	경	기
624	213	177	70	164	34.1	28.4	11.2	26.3	5,151	강	원
362	191	69	49	53	52.8	19.1	13.5	14.6	636	충	북
517	312	101	44	60	60.3	19.5	8.5	11.6	587	충	남
715	381	193	50	91	53.3	27.0	7.0	12.7	389	전	북
773	443	198	67	65	57.3	25.6	8.7	8.4	353	전	남
837	531	211	34	61	63.4	25.2	4.1	7.3	559	경	북
842	305	333	98	106	36.2	39.5	11.6	12.6	537	경	남
1,199	399	428	120	251	33.3	35.7	10.0	20.9	1,247	계	주

4-2. 사업실적 : 연간 총 이용/참가자 수

Business performance : The number of total user and participant in annual

단위 : 명

	연간 총 이용/참가자 수							
	전체	여행업	관광 숙박업	관광객 이용 시설업	국제 회의업	카지노업	유원 시설업	관광편의 시설업
전 체	479,209,996	45,538,560	99,725,429	69,564,948	24,609,507	5,727,542	90,833,549	143,210,460
매출액 규모별								
1 억 원 미 만	12,367,044	3,366,535	327,967	1,767,631	0	-	2,886,925	4,017,985
1억원 - 5억원 미만	84,762,183	14,366,830	18,109,991	2,973,731	4,100	-	10,886,761	38,420,770
5억원 - 10억원 미만	41,908,301	9,104,743	3,613,738	2,305,805	0	-	3,669,547	23,214,467
1 0 억 원 이 상	340,172,468	18,700,452	77,673,733	62,517,780	24,605,407	5,727,542	73,390,316	77,557,238
종사자 규모별								
1명 - 10명 미만	101,084,465	25,182,006	19,672,106	3,767,343	4,100	-	6,067,495	46,391,414
10명 - 30명 미만	108,961,997	9,847,427	14,221,740	17,685,239	5,123,560	12,209	12,370,070	49,701,752
30명 - 50명 미만	61,008,111	1,191,268	14,282,766	13,429,507	1,292,411	-	11,100,345	19,711,814
50명 - 100명 미만	78,395,338	315,772	22,591,633	10,615,232	9,142,523	-	24,913,330	10,816,848
1 0 0 명 이 상	129,760,084	9,002,086	28,957,183	24,067,626	9,046,913	5,715,333	36,382,310	16,588,633
존속 기간별								
5 년 미 만	125,629,965	12,625,960	36,840,142	23,271,331	4,100	191,597	13,184,213	39,512,623
5년 - 10년 미만	120,776,618	7,571,698	26,773,813	6,817,162	7,641,640	1,723,898	31,509,394	38,739,013
1 0 년 이 상	232,803,412	25,340,902	36,111,474	39,476,455	16,963,767	3,812,047	46,139,943	64,958,825
조직 형태별								
개 인 사 업 체	109,825,587	3,418,506	6,719,014	12,356,143	0	-	4,415,844	82,916,080
회 사 법 인	346,242,393	41,296,488	90,898,977	56,812,464	20,496,344	5,727,542	73,486,428	57,524,150
회 사 외 법 인	11,208,436	823,566	2,107,439	66,278	0	-	6,458,522	1,752,632
비 법 인 단 체	11,933,579	-	-	330,063	4,113,163	-	6,472,756	1,017,598

4-2. 사업실적 : 연간 총 이용/참가자 수

Business performance : The number of total user and participant in annual

단위 : 명

연간 총 이용/참가자 수								전	체
전체	여행업	관광 숙박업	관광객 이용 시설업	국제 회의업	카지노업	유원 시설업	관광편의 시설업		
479,209,996	45,538,560	99,725,429	69,564,948	24,609,507	5,727,542	90,833,549	143,210,460		
								지	역
								서	울
112,968,158	21,934,940	11,298,807	9,638,081	9,042,913	1,893,405	10,032,139	49,127,873		
								부	산
22,367,872	2,344,632	2,888,431	3,687,971	4,200,000	311,356	3,742,444	5,193,037		
								대	구
12,990,588	881,509	558,464	1,158,283	2,428,443	90,088	4,202,092	3,671,708		
								인	천
15,470,081	3,226,316	1,195,888	2,502,990	2,826,422	52,481	206,080	5,459,904		
								광	주
5,187,442	651,312	326,488	-	1,524,500	-	794,074	1,891,068		
								대	전
8,501,575	932,073	546,261	-	1,290,841	-	1,242,000	4,490,400		
								울	산
6,394,350	241,416	86,429	9,800	0	-	3,228,253	2,828,453		
								세	중
143,603	13,603	-	-	-	-	130,000	-		
								경	기
56,560,340	1,842,088	4,157,614	7,313,900	0	-	18,137,094	25,109,643		
								강	원
102,734,816	579,487	46,057,774	14,457,527	4,000	3,080,201	24,498,444	14,057,383		
								충	북
4,836,877	169,326	2,264,281	274,979	0	-	1,038,678	1,089,613		
								충	남
20,807,334	184,744	4,872,784	2,161,418	-	-	5,200,321	8,388,067		
								전	북
10,292,080	2,156,554	3,250,405	319,344	0	-	1,443,056	3,122,722		
								전	남
15,655,430	1,800,254	4,124,061	859,185	-	-	6,599,743	2,272,187		
								경	북
12,610,290	1,087,414	4,613,886	1,210,387	0	-	3,518,689	2,179,914		
								경	남
14,535,628	1,103,578	2,063,578	883,134	1,999,977	-	2,727,814	5,757,547		
								계	주
57,153,533	6,389,313	11,420,279	25,087,950	1,292,411	300,011	4,092,628	8,570,941		

4-3-1. 사업실적 : 전자상거래 현황

Business performance : E-commerce state

단위 : 개, %

전체	사업체 수					구성비			
	전체	구매 및 판매에 활용	구매에만 활용	판매에만 활용	활용하지 않음	구매 및 판매에 활용	구매에만 활용	판매에만 활용	활용하지 않음
전체	18,441	1,708	585	2,121	14,027	9.3	3.2	11.5	76.1
업종별									
여행업	11,722	970	287	1,394	9,070	8.3	2.4	11.9	77.4
관광숙박업	1,074	264	71	228	511	24.6	6.6	21.2	47.6
관광객이용시설업	385	46	13	54	271	11.9	3.4	14.0	70.4
국제회의업	508	39	25	30	413	7.7	4.9	5.9	81.3
카지노업	16	0	2	0	14	0.0	12.5	0.0	87.5
유원시설업	358	51	17	39	251	14.2	4.7	10.9	70.1
관광편의시설업	4,378	337	170	376	3,495	7.7	3.9	8.6	79.8
매출액 규모별									
1억 원 미만	6,430	436	165	755	5,073	6.8	2.6	11.7	78.9
1억원 - 5억원 미만	6,515	719	155	489	5,152	11.0	2.4	7.5	79.1
5억원 - 10억원 미만	2,623	153	71	325	2,074	5.8	2.7	12.4	79.1
10억 원 이상	2,874	400	195	552	1,727	13.9	6.8	19.2	60.1
종사자 규모별									
1명 - 10명 미만	14,304	1,143	409	1,507	11,244	8.0	2.9	10.5	78.6
10명 - 30명 미만	2,800	292	104	405	2,000	10.4	3.7	14.5	71.4
30명 - 50명 미만	699	134	36	98	431	19.2	5.2	14.0	61.7
50명 - 100명 미만	368	79	24	40	224	21.5	6.5	10.9	60.9
100명 이상	270	60	12	72	127	22.2	4.4	26.7	47.0
존속 기간별									
5년 미만	8,013	827	299	787	6,100	10.3	3.7	9.8	76.1
5년 - 10년 미만	4,412	442	100	500	3,370	10.0	2.3	11.3	76.4
10년 이상	6,016	439	186	834	4,556	7.3	3.1	13.9	75.7
조직 형태별									
개인사업체	7,264	594	235	744	5,692	8.2	3.2	10.2	78.4
회사법인	10,878	1,076	347	1,304	8,151	9.9	3.2	12.0	74.9
회사외법인	248	26	1	67	153	10.5	0.4	27.0	61.7
비법인단체	51	12	2	6	31	23.5	3.9	11.8	60.8

4-3-1. 사업실적 : 전자상거래 현황
Business performance : E-commerce state

단위 : 개, %

사업체 수					구성비				전	체
전체	구매 및 판매에 활용	구매에만 활용	판매에만 활용	활용하지 않음	구매 및 판매에 활용	구매에만 활용	판매에만 활용	활용하지 않음		
18,441	1,708	585	2,121	14,027	9.3	3.2	11.5	76.1	전	체
지 역 별										
6,723	478	200	745	5,300	7.1	3.0	11.1	78.8	서 울	
1,161	27	38	169	927	2.3	3.3	14.6	79.8	부 산	
603	18	0	54	531	3.0	0.0	9.0	88.1	대 구	
606	23	7	45	530	3.8	1.2	7.4	87.5	인 천	
410	30	1	8	371	7.3	0.2	2.0	90.5	광 주	
408	41	0	26	341	10.0	0.0	6.4	83.6	대 전	
260	19	1	5	235	7.3	0.4	1.9	90.4	울 산	
18	4	5	0	10	22.2	27.8	0.0	55.6	세 종	
2,382	281	83	212	1,806	11.8	3.5	8.9	75.8	경 기	
624	181	25	131	287	29.0	4.0	21.0	46.0	강 원	
362	48	8	46	259	13.3	2.2	12.7	71.5	충 북	
517	56	29	56	375	10.8	5.6	10.8	72.5	충 남	
715	85	68	142	420	11.9	9.5	19.9	58.7	전 북	
773	79	9	110	575	10.2	1.2	14.2	74.4	전 남	
837	111	20	90	616	13.3	2.4	10.8	73.6	경 북	
842	110	34	145	554	13.1	4.0	17.2	65.8	경 남	
1,199	116	56	137	889	9.7	4.7	11.4	74.1	제 주	

4-3-2. 사업실적 : 총 매출액 대비 전자상거래 매출액 비중
Business performance : The total proportion of sales turnover e-commerce

단위 : 개, %

	사업체 수						구성비					평균 비중
	전체	20% 미만	20% ~ 40% 미만	40% ~ 60% 미만	60% ~ 80% 미만	80% 이상	20% 미만	20% ~ 40% 미만	40% ~ 60% 미만	60% ~ 80% 미만	80% 이상	
전 체	3,815	1,125	808	456	318	1,108	29.5	21.2	12.0	8.3	29.0	46.1
업 종 별												
여 행 업	2,364	740	574	283	151	615	31.3	24.3	12.0	6.4	26.0	42.8
관 광 숙 박 업	492	199	149	56	54	34	40.4	30.3	11.4	11.0	6.9	30.0
관 광 객 이 용 시 설 업	101	32	16	7	10	36	31.7	15.8	6.9	9.9	35.6	49.4
국 제 회 의 업	70	35	11	11	3	11	50.0	15.7	15.7	4.3	15.7	33.8
카 지 노 업	0	0	0	0	0	0	0	0	0	0	0	0
유 원 시 설 업	90	39	27	7	7	10	43.3	30.0	7.8	7.8	11.1	29.8
관 광 편 의 시 설 업	699	80	30	93	93	402	11.4	4.3	13.3	13.3	57.5	71.1
매 출 액 규 모 별												
1 억 원 미 만	1,177	282	103	163	115	515	24.0	8.8	13.8	9.8	43.8	59.0
1 억 원 - 5 억 원 미 만	1,208	336	346	176	92	258	27.8	28.6	14.6	7.6	21.4	40.9
5 억 원 - 10 억 원 미 만	478	168	119	42	52	97	35.1	24.9	8.8	10.9	20.3	39.4
10 억 원 이 상	952	340	240	76	59	238	35.7	25.2	8.0	6.2	25.0	39.9
종 사 자 규 모 별												
1 명 - 10 명 미 만	2,636	717	460	377	249	833	27.2	17.5	14.3	9.4	31.6	49.4
10 명 - 30 명 미 만	696	231	201	51	14	199	33.2	28.9	7.3	2.0	28.6	41.2
30 명 - 50 명 미 만	232	75	65	10	19	63	32.3	28.0	4.3	8.2	27.2	40.9
50 명 - 100 명 미 만	120	42	40	8	23	6	35.0	33.3	6.7	19.2	5.0	31.7
100 명 이 상	131	61	41	11	12	7	46.6	31.3	8.4	9.2	5.3	27.3
존 속 기 간 별												
5 년 미 만	1,599	378	267	257	172	525	23.6	16.7	16.1	10.8	32.8	51.5
5 년 - 10 년 미 만	942	279	193	134	52	283	29.6	20.5	14.2	5.5	30.0	46.1
10 년 이 상	1,273	468	348	66	93	299	36.8	27.3	5.2	7.3	23.5	39.1
조 직 형 태 별												
개 인 사 업 체	1,323	341	140	175	135	532	25.8	10.6	13.2	10.2	40.2	55.8
회 사 법 인	2,380	776	650	269	177	508	32.6	27.3	11.3	7.4	21.3	39.7
회 사 외 법 인	94	6	16	12	3	57	6.4	17.0	12.8	3.2	60.6	66.2
비 법 인 단 체	18	3	2	0	2	11	16.7	11.1	0.0	11.1	61.1	69.5

4-3-2. 사업실적 : 총 매출액 대비 전자상거래 매출액 비중
Business performance : The total proportion of sales turnover e-commerce

단위 : 개, %

사업체 수						구성비					평균 비중	
전체	20% 미만	20% ~ 40% 미만	40% ~ 60% 미만	60% ~ 80% 미만	80% 이상	20% 미만	20% ~ 40% 미만	40% ~ 60% 미만	60% ~ 80% 미만	80% 이상		
3,815	1,125	808	456	318	1,108	29.5	21.2	12.0	8.3	29.0	46.1	전체
												지역별
1,216	388	277	133	112	307	31.9	22.8	10.9	9.2	25.2	43.2	서 울
196	135	25	1	15	20	68.9	12.8	0.5	7.7	10.2	25.1	부 산
72	26	13	9	2	23	36.1	18.1	12.5	2.8	31.9	43.3	대 구
69	18	8	0	23	21	26.1	11.6	0.0	33.3	30.4	54.8	인 천
38	7	7	20	1	4	18.4	18.4	52.6	2.6	10.5	44.4	광 주
67	29	29	2	0	8	43.3	43.3	3.0	0.0	11.9	23.3	대 전
23	5	1	17	0	0	21.7	4.3	73.9	0.0	0.0	41.0	울 산
4	2	2	0	0	0	50.0	50.0	0.0	0.0	0.0	19.9	세 종
486	99	47	146	26	168	20.4	9.7	30.0	5.3	34.6	52.7	경 기
312	54	65	42	47	104	17.3	20.8	13.5	15.1	33.3	54.8	강 원
94	49	28	10	0	7	52.1	29.8	10.6	0.0	7.4	23.0	충 북
112	18	12	8	11	64	16.1	10.7	7.1	9.8	57.1	67.3	충 남
227	69	66	13	8	72	30.4	29.1	5.7	3.5	31.7	43.2	전 북
189	50	10	22	18	88	26.5	5.3	11.6	9.5	46.6	60.1	전 남
201	47	47	14	13	81	23.4	23.4	7.0	6.5	40.3	52.6	경 북
254	68	136	15	8	28	26.8	53.5	5.9	3.1	11.0	31.0	경 남
253	62	37	5	35	114	24.5	14.6	2.0	13.8	45.1	59.4	계 주

4-3-3. 사업실적 : 총 구매액 대비 전자상거래 구매액 비중
Business performance : E-commerce purchase compared to the total purchase price proportion

단위 : 개, %

	사업체 수						구성비					평균 비중
	전체	20% 미만	20% ~ 40% 미만	40% ~ 60% 미만	60% ~ 80% 미만	80% 이상	20% 미만	20% ~ 40% 미만	40% ~ 60% 미만	60% ~ 80% 미만	80% 이상	
전체	2,262	815	355	290	250	552	36.0	15.7	12.8	11.1	24.4	42.7
업종별												
여행업	1,258	387	168	167	153	383	30.8	13.4	13.3	12.2	30.4	48.7
관광숙박업	335	154	78	47	29	27	46.0	23.3	14.0	8.7	8.1	29.1
관광객이용시설업	59	25	14	4	7	9	42.4	23.7	6.8	11.9	15.3	34.3
국제회의업	65	40	6	7	0	12	61.5	9.2	10.8	0.0	18.5	29.8
카지노업	2	1	1	0	0	0	50.0	50.0	0.0	0.0	0.0	21.5
유원시설업	68	24	26	7	2	8	35.3	38.2	10.3	2.9	11.8	31.6
관광편의시설업	475	185	63	57	59	112	38.9	13.3	12.0	12.4	23.6	40.8
매출액 규모별												
1억 원 미만	587	192	59	81	74	180	32.7	10.1	13.8	12.6	30.7	49.3
1억 원 - 5억 원 미만	874	294	140	106	92	242	33.6	16.0	12.1	10.5	27.7	45.1
5억 원 - 10억 원 미만	207	93	23	24	36	31	44.9	11.1	11.6	17.4	15.0	35.8
10억 원 이상	594	236	133	79	47	99	39.7	22.4	13.3	7.9	16.7	35.1
종사자 규모별												
1명 - 10명 미만	1,521	522	177	204	170	449	34.3	11.6	13.4	11.2	29.5	47.2
10명 - 30명 미만	396	133	87	57	43	76	33.6	22.0	14.4	10.9	19.2	38.3
30명 - 50명 미만	170	79	52	9	17	13	46.5	30.6	5.3	10.0	7.6	25.8
50명 - 100명 미만	103	49	26	11	16	0	47.6	25.2	10.7	15.5	0.0	24.8
100명 이상	72	33	12	8	4	14	45.8	16.7	11.1	5.6	19.4	36.2
존속 기간별												
5년 미만	1,094	354	179	169	128	264	32.4	16.4	15.4	11.7	24.1	43.4
5년 - 10년 미만	542	174	79	76	49	164	32.1	14.6	14.0	9.0	30.3	47.0
10년 이상	625	287	97	44	73	123	45.9	15.5	7.0	11.7	19.7	37.7
조직 형태별												
개인사업체	797	268	97	93	57	283	33.6	12.2	11.7	7.2	35.5	48.8
회사법인	1,423	527	244	196	188	268	37.0	17.1	13.8	13.2	18.8	39.8
회사외법인	28	16	10	0	0	1	57.1	35.7	0.0	0.0	3.6	17.7
비법인단체	14	5	3	0	6	0	35.7	21.4	0.0	42.9	0.0	35.3

4-3-3. 사업실적 : 총 구매액 대비 전자상거래 구매액 비중

Business performance : E-commerce purchase compared to the total purchase price proportion

단위 : 개, %

전체	사업체 수						구성비					평균 비중	
	20% 미만	20% ~ 40% 미만	40% ~ 60% 미만	60% ~ 80% 미만	80% 이상	20% 미만	20% ~ 40% 미만	40% ~ 60% 미만	60% ~ 80% 미만	80% 이상			
2,262	815	355	290	250	552	36.0	15.7	12.8	11.1	24.4	42.7	전체	
												지역별	
678	206	97	64	80	231	30.4	14.3	9.4	11.8	34.1	50.7	서울	
65	36	19	11	0	0	55.4	29.2	16.9	0.0	0.0	18.2	부산	
18	18	0	0	0	0	100.0	0.0	0.0	0.0	0.0	6.7	대구	
30	14	7	2	5	3	46.7	23.3	6.7	16.7	10.0	30.9	인천	
32	18	2	0	11	0	56.3	6.3	0.0	34.4	0.0	30.9	광주	
41	0	2	4	28	8	0.0	4.9	9.8	68.3	19.5	64.9	대전	
20	1	0	17	0	1	5.0	0.0	85.0	0.0	5.0	50.5	울산	
8	5	0	2	0	2	62.5	0.0	25.0	0.0	25.0	25.6	세종	
333	93	31	32	2	175	27.9	9.3	9.6	0.6	52.6	60.8	경기	
206	66	37	28	48	26	32.0	18.0	13.6	23.3	12.6	40.1	강원	
56	40	0	8	2	6	71.4	0.0	14.3	3.6	10.7	22.8	충북	
86	32	30	10	6	9	37.2	34.9	11.6	7.0	10.5	28.7	충남	
153	65	33	14	8	33	42.5	21.6	9.2	5.2	21.6	33.2	전북	
88	30	22	31	2	3	34.1	25.0	35.2	2.3	3.4	31.6	전남	
131	34	36	25	30	5	26.0	27.5	19.1	22.9	3.8	36.0	경북	
144	69	25	20	10	19	47.9	17.4	13.9	6.9	13.2	31.2	경남	
172	89	14	20	18	31	51.7	8.1	11.6	10.5	18.0	33.2	제주	

1-1. 일반현황 : 사업체 수

General current state : Number of establishments

단위 : 개, %

II. 여행업

	사업체 수					구성비			
	전체	일반 여행업	국외 여행업	국내 여행업	국내-외 여행업	일반 여행업	국외 여행업	국내 여행업	국내-외 여행업
전 체	11,722	2,291	3,485	1,691	4,255	19.5	29.7	14.4	36.3
매출액 규모별									
5천만 원 미만	2,389	323	728	601	737	13.5	30.5	25.2	30.8
5천만원 - 1억원 미만	1,727	137	588	225	778	7.9	34.0	13.0	45.0
1억원 - 3억원 미만	3,656	521	1,209	430	1,497	14.3	33.1	11.8	40.9
3억원 - 10억원 미만	2,824	674	934	274	943	23.9	33.1	9.7	33.4
10억 원 이상	1,125	637	27	161	301	56.6	2.4	14.3	26.8
종사자 규모별									
1명 - 5명미만	8,454	1,123	2,895	1,210	3,226	13.3	34.2	14.3	38.2
5명 - 10명미만	1,712	617	483	168	444	36.0	28.2	9.8	25.9
10명 - 20명미만	837	322	95	142	278	38.5	11.4	17.0	33.2
20명 - 50명미만	642	217	1	158	266	33.8	0.2	24.6	41.4
50명 이상	77	12	10	13	41	15.6	13.0	16.9	53.2
존속 기간별									
5년 미만	4,761	946	1,550	832	1,433	19.9	32.6	17.5	30.1
5년 - 10년 미만	2,986	496	1,264	422	804	16.6	42.3	14.1	26.9
10년 이상	3,975	848	671	437	2,018	21.3	16.9	11.0	50.8
조직 형태별									
개인사업체	2,727	169	1,295	611	653	6.2	47.5	22.4	23.9
회사법인	8,854	2,107	2,190	1,035	3,521	23.8	24.7	11.7	39.8
회사외법인	142	16	0	45	81	11.3	0.0	31.7	57.0

1-2. 일반현황 : 설립연도
General current state : Establishment year

1-3. 일반현황 : 대표자 성별
General current state : Delegatee's sex

단위 : 개, %

사업체 수						구성비					
전체	1990년 이전	1990년 ~ 1994년	1995년 ~ 1999년	2000년 ~ 2004년	2005년 이후	1990년 이전	1990년 ~ 1994년	1995년 ~ 1999년	2000년 ~ 2004년	2005년 이후	
11,722	569	478	1,248	2,073	7,355	4.9	4.1	10.6	17.7	62.7	전 체
											업 종 별
2,291	164	149	237	327	1,414	7.2	6.5	10.3	14.3	61.7	일 반 여 행 업
3,485	73	30	96	646	2,641	2.1	0.9	2.8	18.5	75.8	국 외 여 행 업
1,691	12	58	166	281	1,174	0.7	3.4	9.8	16.6	69.4	국 내 여 행 업
4,255	320	241	749	819	2,126	7.5	5.7	17.6	19.2	50.0	국 내·외 여행업
											매출액 규모별
2,389	68	54	205	325	1,737	2.8	2.3	8.6	13.6	72.7	5 천 만 원 미 만
1,727	42	51	326	286	1,022	2.4	3.0	18.9	16.6	59.2	5천만원 - 1억원 미만
3,656	274	127	247	653	2,357	7.5	3.5	6.8	17.9	64.5	1억원 - 3억원 미만
2,824	142	181	275	490	1,735	5.0	6.4	9.7	17.4	61.4	3억원 - 10억원 미만
1,125	42	65	195	319	504	3.7	5.8	17.3	28.4	44.8	1 0 억 원 이 상
											종사자 규모별
8,454	341	270	802	1,367	5,673	4.0	3.2	9.5	16.2	67.1	1 명 - 5 명 미 만
1,712	134	85	114	342	1,038	7.8	5.0	6.7	20.0	60.6	5 명 - 10 명 미 만
837	55	80	154	213	335	6.6	9.6	18.4	25.4	40.0	10 명 - 20 명 미 만
642	36	40	150	128	287	5.6	6.2	23.4	19.9	44.7	20 명 - 50 명 미 만
77	4	2	27	23	20	5.2	2.6	35.1	29.9	26.0	5 0 명 이 상
											존속 기간별
4,761	0	0	0	0	4,761	0.0	0.0	0.0	0.0	100.0	5 년 미 만
2,986	0	0	0	392	2,594	0.0	0.0	0.0	13.1	86.9	5년 - 10년 미만
3,975	569	478	1,248	1,681	0	14.3	12.0	31.4	42.3	0.0	1 0 년 이 상
											조직 형태별
2,727	29	38	90	334	2,236	1.1	1.4	3.3	12.2	82.0	개 인 사 업 체
8,854	540	440	1,100	1,716	5,059	6.1	5.0	12.4	19.4	57.1	회 사 법 인
142	0	0	58	24	60	0.0	0.0	40.8	16.9	42.3	회 사 외 법 인

단위 : 개, %

	사업체 수				구성비		
	전체	남	여	공동대표	남	여	공동대표
전 체	11,722	8,199	3,459	64	69.9	29.5	0.5
업 종 별							
일 반 여 행 업	2,291	1,733	534	24	75.6	23.3	1.0
국 외 여 행 업	3,485	2,223	1,233	30	63.8	35.4	0.9
국 내 여 행 업	1,691	1,260	422	9	74.5	25.0	0.5
국 내·외 여행업	4,255	2,984	1,270	1	70.1	29.8	0.0
매출액 규모별							
5 천 만 원 미 만	2,389	1,602	764	24	67.1	32.0	1.0
5천만원 - 1억원 미만	1,727	1,150	554	23	66.6	32.1	1.3
1억원 - 3억원 미만	3,656	2,610	1,047	0	71.4	28.6	0.0
3억원 - 10억원 미만	2,824	2,010	809	5	71.2	28.6	0.2
1 0 억 원 이 상	1,125	828	286	12	73.6	25.4	1.1
종사자 규모별							
1 명 - 5 명 미 만	8,454	5,589	2,802	62	66.1	33.1	0.7
5 명 - 10 명 미 만	1,712	1,308	403	1	76.4	23.5	0.1
10 명 - 20 명 미 만	837	692	146	0	82.7	17.4	0.0
20 명 - 50 명 미 만	642	535	106	1	83.3	16.5	0.2
5 0 명 이 상	77	75	2	0	97.4	2.6	0.0
존속 기간별							
5 년 미 만	4,761	2,980	1,766	15	62.6	37.1	0.3
5년 - 10년 미만	2,986	2,047	910	30	68.6	30.5	1.0
1 0 년 이 상	3,975	3,173	783	20	79.8	19.7	0.5
조직 형태별							
개 인 사 업 체	2,727	1,628	1,076	23	59.7	39.5	0.8
회 사 법 인	8,854	6,474	2,339	41	73.1	26.4	0.5
회 사 외 법 인	142	97	44	0	68.3	31.0	0.0

1-4. 일반현황 : 존속 기간
General current state : Subsist period

단위 : 개, %, 년

전체	사업체 수			구성비			평균 존속 기간	
	5년 미만	5년 ~ 10년 미만	10년 이상	5년 미만	5년 ~ 10년 미만	10년 이상		
11,722	4,761	2,986	3,975	40.6	25.5	33.9	7.9	전 체
								업 종 별
2,291	946	496	848	41.3	21.6	37.0	8.4	일 반 여 행 업
3,485	1,550	1,264	671	44.5	36.3	19.3	5.8	국 외 여 행 업
1,691	832	422	437	49.2	25.0	25.8	6.4	국 내 여 행 업
4,255	1,433	804	2,018	33.7	18.9	47.4	9.8	국 내 · 외 여 행 업
								매출액 규모별
2,389	1,191	618	580	49.9	25.9	24.3	6.2	5 천 만 원 미만
1,727	579	468	680	33.5	27.1	39.4	8.3	5천만원 - 1억원 미만
3,656	1,629	868	1,160	44.6	23.7	31.7	7.9	1억원 - 3억원 미만
2,824	1,081	746	998	38.3	26.4	35.3	8.3	3억원 - 10억원 미만
1,125	282	287	557	25.1	25.5	49.5	9.5	1 0 억 원 이 상
								종사자 규모별
8,454	3,618	2,347	2,488	42.8	27.8	29.4	7.3	1 명 - 5 명 미만
1,712	722	388	603	42.2	22.7	35.2	8.5	5 명 - 10 명 미만
837	267	93	478	31.9	11.1	57.1	10.6	10 명 - 20 명 미만
642	138	152	351	21.5	23.7	54.7	10.3	20 명 - 50 명 미만
77	16	5	55	20.8	6.5	71.4	11.6	5 0 명 이 상
								조 직 형 태 별
2,727	1,483	856	388	54.4	31.4	14.2	5.0	개 인 사 업 체
8,854	3,241	2,108	3,505	36.6	23.8	39.6	8.8	회 사 법 인
142	37	23	82	26.1	16.2	57.7	8.9	회 사 외 법 인

1-5. 일반현황 : 조직 형태
General current state : Organization shape

단위 : 개, %

전체	사업체 수					구성비			
	개인 사업체	회사 법인	회사의 법인	비법인 단체	개인 사업체	회사 법인	회사의 법인	비법인 단체	
전 체	11,722	2,727	8,854	142	-	23.3	75.5	1.2	-
업 종 별									
일 반 여 행 업	2,291	169	2,107	16	-	7.4	92.0	0.7	-
국 외 여 행 업	3,485	1,295	2,190	0	-	37.2	62.8	0.0	-
국 내 여 행 업	1,691	611	1,035	45	-	36.1	61.2	2.7	-
국 내 · 외 여 행 업	4,255	653	3,521	81	-	15.3	82.7	1.9	-
매출액 규모별									
5 천 만 원 미만	2,389	804	1,585	0	-	33.7	66.3	0.0	-
5천만원 - 1억원 미만	1,727	559	1,145	23	-	32.4	66.3	1.3	-
1억원 - 3억원 미만	3,656	928	2,660	68	-	25.4	72.8	1.9	-
3억원 - 10억원 미만	2,824	388	2,408	28	-	13.7	85.3	1.0	-
1 0 억 원 이 상	1,125	47	1,056	23	-	4.2	93.9	2.0	-
종사자 규모별									
1 명 - 5 명 미만	8,454	2,399	5,948	107	-	28.4	70.4	1.3	-
5 명 - 10 명 미만	1,712	267	1,446	0	-	15.6	84.5	0.0	-
10 명 - 20 명 미만	837	50	775	12	-	6.0	92.6	1.4	-
20 명 - 50 명 미만	642	2	617	23	-	0.3	96.1	3.6	-
5 0 명 이 상	77	9	67	0	-	11.7	87.0	0.0	-
존속 기간별									
5 년 미 만	4,761	1,483	3,241	37	-	31.1	68.1	0.8	-
5년 - 10년 미만	2,986	856	2,108	23	-	28.7	70.6	0.8	-
1 0 년 이 상	3,975	388	3,505	82	-	9.8	88.2	2.1	-

1-6. 일반현황 : 사업체 형태

General current state : General current state : Business shape

단위 : 개, %

사업체 수					구성비				전 체
전체	단독 사업체	본사(점), 본부, 중앙회	지역본사, 지역본부, 지역 중앙회	영업장, 지사(점), 출장소	단독 사업체	본사(점), 본부, 중앙회	지역본사, 지역본부, 지역 중앙회	영업장, 지사(점), 출장소	
11,722	10,142	1,117	50	413	86.5	9.5	0.4	3.5	전 체
업 종 별									
2,291	1,862	328	4	97	81.3	14.3	0.2	4.2	일 반 여 행 업
3,485	3,124	219	5	136	89.6	6.3	0.1	3.9	국 외 여 행 업
1,691	1,532	117	5	37	90.6	6.9	0.3	2.2	국 내 여 행 업
4,255	3,623	453	36	143	85.1	10.6	0.8	3.4	국 내 · 외 여 행 업
매출액 규모별									
2,389	2,178	132	4	74	91.2	5.5	0.2	3.1	5 천 만 원 미만
1,727	1,486	164	27	50	86.0	9.5	1.6	2.9	5천만원 - 1억원 미만
3,656	3,198	289	14	155	87.5	7.9	0.4	4.2	1억원 - 3억원 미만
2,824	2,315	409	1	99	82.0	14.5	0.0	3.5	3억원 - 10억원 미만
1,125	964	123	4	35	85.7	10.9	0.4	3.1	1 0 억 원 이 상
종사자 규모별									
8,454	7,424	598	41	391	87.8	7.1	0.5	4.6	1명 - 5명미만
1,712	1,504	199	5	4	87.9	11.6	0.3	0.2	5명 - 10명미만
837	647	171	4	16	77.3	20.4	0.5	1.9	10명 - 20명미만
642	513	127	0	1	79.9	19.8	0.0	0.2	20명 - 50명미만
77	53	21	0	2	68.8	27.3	0.0	2.6	5 0 명 이 상
존속 기간별									
4,761	4,305	245	5	206	90.4	5.1	0.1	4.3	5 년 미 만
2,986	2,448	389	28	121	82.0	13.0	0.9	4.1	5년 - 10년 미만
3,975	3,388	483	17	86	85.2	12.2	0.4	2.2	1 0 년 이 상
조직 형태별									
2,727	2,594	55	0	78	95.1	2.0	0.0	2.9	개 인 사 업 체
8,854	7,429	1,040	50	335	83.9	11.7	0.6	3.8	회 사 법 인
142	119	23	0	0	83.8	16.2	0.0	0.0	회 사 외 법 인

1-7-1. 일반현황 : 평균 자본금

General current state : Average capital

단위 : 백만원

전 체	평균 자본금				
	전체	일반 여행업	국외 여행업	국내 여행업	국내·외 여행업
전 체	208	423	165	166	144
매출액 규모별					
5 천 만 원 미만	257	313	391	230	122
5천만원 - 1억원 미만	110	266	91	58	112
1억원 - 3억원 미만	141	254	100	89	148
3억원 - 10억원 미만	185	297	120	212	161
1 0 억 원 이 상	530	783	162	202	201
종사자 규모별					
1명 - 5명미만	156	270	167	115	122
5명 - 10명미만	230	326	135	230	202
10명 - 20명미만	255	404	284	110	146
20명 - 50명미만	367	385	60	498	276
5 0 명 이 상	3,535	20,834	55	615	298
존속 기간별					
5 년 미 만	133	278	87	91	110
5년 - 10년 미만	184	452	102	207	136
1 0 년 이 상	315	567	465	269	170
조직 형태별					
개 인 사 업 체	163	235	246	50	86
회 사 법 인	223	439	117	240	154
회 사 외 법 인	135	250	-	42	164

1-7-2. 일반현황 : 자본금 분포
General current state : Capital distribution

단위 : 개, 백만원

사업체 수					구성비				전체
전체	1억원 미만	1억원 ~ 3억원 미만	3억원 ~ 5억원 미만	5억원 이상	1억원 미만	1억원 ~ 3억원 미만	3억원 ~ 5억원 미만	5억원 이상	
11,722	3,897	6,019	1,398	408	33.2	51.3	11.9	3.5	전 체
									업 종 별
2,291	157	862	1,054	218	6.9	37.6	46.0	9.5	일 반 여 행 업
3,485	1,544	1,801	92	47	44.3	51.7	2.6	1.3	국 외 여 행 업
1,691	1,202	354	67	68	71.1	20.9	4.0	4.0	국 내 여 행 업
4,255	995	3,001	185	74	23.4	70.5	4.3	1.7	국 내·외 여 행 업
									매출액 규모별
2,389	1,154	1,047	108	79	48.3	43.8	4.5	3.3	5 천 만 원 미만
1,727	620	1,012	87	9	35.9	58.6	5.0	0.5	5천만원 - 1억원 미만
3,656	1,181	2,062	375	38	32.3	56.4	10.3	1.0	1억원 - 3억원 미만
2,824	865	1,379	444	137	30.6	48.8	15.7	4.9	3억원 - 10억원 미만
1,125	78	518	384	145	6.9	46.0	34.1	12.9	1 0 억 원 이 상
									종사자 규모별
8,454	3,391	4,403	586	74	40.1	52.1	6.9	0.9	1명 - 5명미만
1,712	296	882	439	96	17.3	51.5	25.6	5.6	5명 - 10명미만
837	158	409	163	107	18.9	48.9	19.5	12.8	10명 - 20명미만
642	42	283	207	111	6.5	44.1	32.2	17.3	20명 - 50명미만
77	10	42	4	20	13.0	54.5	5.2	26.0	5 0 명 이 상
									존속 기간별
4,761	2,323	1,945	408	85	48.8	40.9	8.6	1.8	5 년 미 만
2,986	943	1,569	396	77	31.6	52.5	13.3	2.6	5년 - 10년 미만
3,975	632	2,504	593	246	15.9	63.0	14.9	6.2	1 0 년 이 상
									조직 형태별
2,727	1,834	789	48	56	67.3	28.9	1.8	2.1	개 인 사 업 체
8,854	1,996	5,178	1,328	352	22.5	58.5	15.0	4.0	회 사 법 인
142	67	52	23	0	47.2	36.6	16.2	0.0	회 사 외 법 인

1-8-1. 일반현황 : 평균 건물 연면적
General current state : Average floor area of building

단위 : ㎡

전체	평균 건물 연면적				
	전체	일반 여행업	국의 여행업	국내 여행업	국내·외 여행업
전 체	90	136	62	89	89
매출액 규모별					
5 천 만 원 미만	65	73	72	67	55
5천만원 - 1억원 미만	56	67	56	55	54
1억원 - 3억원 미만	82	150	54	64	85
3억원 - 10억원 미만	104	112	69	140	124
1 0 억 원 이 상	188	197	74	196	177
종사자 규모별					
1명 - 5명미만	62	78	59	56	62
5명 - 10명미만	106	114	70	104	135
10명 - 20명미만	240	236	110	164	328
20명 - 50명미만	156	183	115	234	88
5 0 명 이 상	631	3,104	73	328	147
존속 기간별					
5 년 미 만	82	121	56	78	85
5년 - 10년 미만	66	96	47	79	71
1 0 년 이 상	119	176	105	118	100
조직 형태별					
개 인 사 업 체	60	95	61	53	56
회 사 법 인	100	140	63	111	96
회 사 외 법 인	55	56	-	56	54

1-8-2. 일반현황 : 소유 형태별 평균 건물 연면적

General current state : Average floor area of building for each type of owned shape

단위 : ㎡

평균 건물 연면적					
전체	소유	임차	무상	기타	
90	12	77	1	0	전체
					업종별
136	24	111	0	0	일반여행업
62	10	52	0	0	국외여행업
89	12	74	3	0	국내여행업
89	8	81	1	0	국내·외여행업
					매출액 규모별
65	14	50	1	0	5천만원 미만
56	3	53	0	0	5천만원 - 1억원 미만
82	10	72	1	0	1억원 - 3억원 미만
104	10	92	2	0	3억원 - 10억원 미만
188	37	150	1	0	10억원 이상
					종사자 규모별
62	7	55	1	0	1명 - 5명 미만
106	16	88	2	0	5명 - 10명 미만
240	10	230	0	0	10명 - 20명 미만
156	47	107	2	0	20명 - 50명 미만
631	291	340	0	0	50명 이상
					존속 기간별
82	7	74	1	0	5년 미만
66	8	56	1	0	5년 - 10년 미만
119	22	96	1	0	10년 이상
					조직 형태별
60	14	46	0	0	개인사업체
100	12	87	1	0	회사법인
55	56	57	58	59	회사외법인

1-8-3. 일반현황 : 소유 형태별 건물 연면적 분포

General current state : Floor area distributions of building for each type of owned shape

단위 : 개, %, ㎡

	전체 건물 연면적 분포										평균 건물 연면적	
	사업체 수						구성비					
	전체	50㎡ 미만	50㎡ ~ 100㎡ 미만	100㎡ ~ 200㎡ 미만	200㎡ ~ 300㎡ 미만	300㎡ 이상	50㎡ 미만	50㎡ ~ 100㎡ 미만	100㎡ ~ 200㎡ 미만	200㎡ ~ 300㎡ 미만		300㎡ 이상
전체	11,722	5,676	3,779	1,595	269	403	48.4	32.2	13.6	2.3	3.4	90
업종별												
일반여행업	2,291	702	799	492	152	146	30.6	34.9	21.5	6.6	6.4	136
국외여행업	3,485	2,070	1,042	261	32	80	59.4	29.9	7.5	0.9	2.3	62
국내여행업	1,691	895	507	205	23	60	52.9	30.0	12.1	1.4	3.5	89
국내·외여행업	4,255	2,010	1,431	637	61	116	47.2	33.6	15.0	1.4	2.7	89
매출액 규모별												
5천만원 미만	2,389	1,430	689	210	22	39	59.9	28.8	8.8	0.9	1.6	65
5천만원 - 1억원 미만	1,727	973	664	67	13	9	56.3	38.4	3.9	0.8	0.5	56
1억원 - 3억원 미만	3,656	1,769	1,181	557	76	74	48.4	32.3	15.2	2.1	2.0	82
3억원 - 10억원 미만	2,824	1,263	817	512	105	128	44.7	28.9	18.1	3.7	4.5	104
10억원 이상	1,125	240	429	250	53	153	21.3	38.1	22.2	4.7	13.6	188
종사자 규모별												
1명 - 5명 미만	8,454	4,882	2,670	663	101	137	57.7	31.6	7.8	1.2	1.6	62
5명 - 10명 미만	1,712	421	669	515	43	63	24.6	39.1	30.1	2.5	3.7	106
10명 - 20명 미만	837	177	227	232	89	113	21.1	27.1	27.7	10.6	13.5	240
20명 - 50명 미만	642	186	180	165	32	78	29.0	28.0	25.7	5.0	12.1	156
50명 이상	77	10	33	19	4	11	13.0	42.9	24.7	5.2	14.3	631
존속 기간별												
5년 미만	4,761	2,526	1,403	609	110	114	53.1	29.5	12.8	2.3	2.4	82
5년 - 10년 미만	2,986	1,643	962	258	65	57	55.0	32.2	8.6	2.2	1.9	66
10년 이상	3,975	1,507	1,414	728	94	232	37.9	35.6	18.3	2.4	5.8	119
조직 형태별												
개인사업체	2,727	1,777	708	173	32	36	65.2	26.0	6.3	1.2	1.3	60
회사법인	8,854	3,834	3,017	1,399	237	366	43.3	34.1	15.8	2.7	4.1	100
회사외법인	142	66	53	23	0	0	46.5	37.3	16.2	0.0	0.0	55

1-8-3. 일반현황 : 소유 형태별 건물 연면적 분포

General current state : Floor area distributions of building for each type of owned shape

단위 : 개, %, ㎡

소유 건물 연면적 분포														평균 건물 연면적
사업체 수							구성비						전체	
전체	없음	50㎡ 미만	50㎡ ~ 100㎡ 미만	100㎡ ~ 200㎡ 미만	200㎡ ~ 300㎡ 미만	300㎡ 이상	없음	50㎡ 미만	50㎡ ~ 100㎡ 미만	100㎡ ~ 200㎡ 미만	200㎡ ~ 300㎡ 미만	300㎡ 이상		
11,722	10,807	364	267	144	28	113	92.2	3.1	2.3	1.2	0.2	1.0	12	전 체
														업 종 별
2,291	2,105	43	42	61	5	36	91.9	1.9	1.8	2.7	0.2	1.6	24	일 반 여 행 업
3,485	3,186	129	123	1	23	23	91.4	3.7	3.5	0.0	0.7	0.7	10	국 외 여 행 업
1,691	1,562	57	26	12	0	34	92.4	3.4	1.5	0.7	0.0	2.0	12	국 내 여 행 업
4,255	3,954	135	76	70	0	19	92.9	3.2	1.8	1.6	0.0	0.4	8	국 내·외 여 행 업
														매출액 규모별
2,389	2,145	160	42	11	0	31	89.8	6.7	1.8	0.5	0.0	1.3	14	5 천 만 원 미 만
1,727	1,617	79	29	1	0	0	93.6	4.6	1.7	0.1	0.0	0.0	3	5천만원 - 1억원 미만
3,656	3,356	65	146	48	23	18	91.8	1.8	4.0	1.3	0.6	0.5	10	1억원 - 3억원 미만
2,824	2,662	35	27	73	0	27	94.3	1.2	1.0	2.6	0.0	1.0	10	3억원 - 10억원 미만
1,125	1,027	25	22	10	5	36	91.3	2.2	2.0	0.9	0.4	3.2	37	1 0 억 원 이 상
														종사자 규모별
8,454	7,820	318	230	23	23	39	92.5	3.8	2.7	0.3	0.3	0.5	7	1 명 - 5 명 미 만
1,712	1,624	3	23	42	0	20	94.9	0.2	1.3	2.5	0.0	1.2	16	5 명 - 10 명 미 만
837	793	0	4	27	5	9	94.7	0.0	0.5	3.2	0.6	1.1	10	10 명 - 20 명 미 만
642	505	36	9	50	0	41	78.7	5.6	1.4	7.8	0.0	6.4	47	20 명 - 50 명 미 만
77	65	7	0	2	0	3	84.4	9.1	0.0	2.6	0.0	3.9	291	5 0 명 이 상
														존속 기간별
4,761	4,515	108	61	25	23	28	94.8	2.3	1.3	0.5	0.5	0.6	7	5 년 미 만
2,986	2,692	118	120	38	0	18	90.2	4.0	4.0	1.3	0.0	0.6	8	5년 - 10년 미만
3,975	3,600	138	85	82	5	67	90.6	3.5	2.1	2.1	0.1	1.7	22	1 0 년 이 상
														조직 형태별
2,727	2,479	103	105	14	0	26	90.9	3.8	3.9	0.5	0.0	1.0	14	개 인 사 업 체
8,854	8,186	260	162	131	28	87	92.5	2.9	1.8	1.5	0.3	1.0	12	회 사 법 인
142	142	0	0	0	0	0	100.0	0.0	0.0	0.0	0.0	0.0	0	회 사 외 법 인

1-8-3. 일반현황 : 소유 형태별 건물 연면적 분포

General current state : Floor area distributions of building for each type of owned shape

단위 : 개, %, ㎡

임차 건물 연면적 분포														평균 건물 연면적
사업체 수							구성비						전체	
전체	없음	50㎡ 미만	50㎡ ~ 100㎡ 미만	100㎡ ~ 200㎡ 미만	200㎡ ~ 300㎡ 미만	300㎡ 이상	없음	50㎡ 미만	50㎡ ~ 100㎡ 미만	100㎡ ~ 200㎡ 미만	200㎡ ~ 300㎡ 미만	300㎡ 이상		
11,722	1,037	5,216	3,486	1,467	248	269	8.8	44.5	29.7	12.5	2.1	2.3	77	전 체
														업 종 별
2,291	200	647	754	432	147	111	8.7	28.2	32.9	18.9	6.4	4.8	111	일 반 여 행 업
3,485	322	1,895	919	283	32	34	9.2	54.4	26.4	8.1	0.9	1.0	52	국 외 여 행 업
1,691	168	822	481	185	8	27	9.9	48.6	28.4	10.9	0.5	1.6	74	국 내 여 행 업
4,255	347	1,852	1,332	566	61	97	8.2	43.5	31.3	13.3	1.4	2.3	81	국 내·외 여 행 업
														매출액 규모별
2,389	271	1,251	646	190	21	9	11.3	52.4	27.0	8.0	0.9	0.4	50	5 천 만 원 미 만
1,727	110	894	635	66	13	9	6.4	51.8	36.8	3.8	0.8	0.5	53	5천만원 - 1억원 미만
3,656	353	1,628	1,035	532	76	33	9.7	44.5	28.3	14.6	2.1	0.9	72	1억원 - 3억원 미만
2,824	201	1,205	789	438	90	101	7.1	42.7	27.9	15.5	3.2	3.6	92	3억원 - 10억원 미만
1,125	101	237	380	240	49	117	9.0	21.1	33.8	21.3	4.4	10.4	150	1 0 억 원 이 상
														종사자 규모별
8,454	699	4,491	2,440	663	85	75	8.3	53.1	28.9	7.8	1.0	0.9	55	1 명 - 5 명 미 만
1,712	145	371	646	464	43	43	8.5	21.7	37.7	27.1	2.5	2.5	88	5 명 - 10 명 미 만
837	48	177	219	205	84	104	5.7	21.1	26.2	24.5	10.0	12.4	230	10 명 - 20 명 미 만
642	135	174	148	116	31	38	21.0	27.1	23.1	18.1	4.8	5.9	107	20 명 - 50 명 미 만
77	10	3	33	18	4	9	13.0	3.9	42.9	23.4	5.2	11.7	340	5 0 명 이 상
														존속 기간별
4,761	330	2,319	1,341	598	110	62	6.9	48.7	28.2	12.6	2.3	1.3	74	5 년 미 만
2,986	326	1,508	841	221	50	40	10.9	50.5	28.2	7.4	1.7	1.3	56	5년 - 10년 미만
3,975	380	1,389	1,303	647	89	167	9.6	34.9	32.8	16.3	2.2	4.2	96	1 0 년 이 상
														조직 형태별
2,727	266	1,655	603	160	32	10	9.8	60.7	22.1	5.9	1.2	0.4	46	개 인 사 업 체
8,854	770	3,495	2,829	1,285	216	259	8.7	39.5	32.0	14.5	2.4	2.9	87	회 사 법 인
142	0	66	53	23	0	0	0.0	46.5	37.3	16.2	0.0	0.0	55	회 사 외 법 인

1-8-3. 일반현황 : 소유 형태별 건물 연면적 분포

General current state : Floor area distributions of building for each type of owned shape

단위 : 개, %, ㎡

무상 건물 연면적 분포														평균 건물 연면적
사업체 수							구성비						전체	
전체	없음	50㎡ 미만	50㎡ ~ 100㎡ 미만	100㎡ ~ 200㎡ 미만	200㎡ ~ 300㎡ 미만	300㎡ 이상	없음	50㎡ 미만	50㎡ ~ 100㎡ 미만	100㎡ ~ 200㎡ 미만	200㎡ ~ 300㎡ 미만	300㎡ 이상		
11,722	11,527	166	3	9	17	0	98.3	1.4	0.0	0.1	0.1	0.0	1	전 체
														업 종 별
2,291	2,277	10	3	0	1	0	99.4	0.4	0.1	0.0	0.0	0.0	0	일 반 여 행 업
3,485	3,415	70	0	0	0	0	98.0	2.0	0.0	0.0	0.0	0.0	0	국 외 여 행 업
1,691	1,651	16	0	9	16	0	97.6	0.9	0.0	0.5	0.9	0.0	3	국 내 여 행 업
4,255	4,184	71	0	0	0	0	98.3	1.7	0.0	0.0	0.0	0.0	1	국 내 · 외 여 행 업
														매출액 규모별
2,389	2,337	42	0	9	1	0	97.8	1.8	0.0	0.4	0.0	0.0	1	5 천 만 원 미 만
1,727	1,727	0	0	0	0	0	100.0	0.0	0.0	0.0	0.0	0.0	0	5천만원 - 1억원 미만
3,656	3,580	76	0	0	0	0	97.9	2.1	0.0	0.0	0.0	0.0	1	1억원 - 3억원 미만
2,824	2,785	23	0	0	16	0	98.6	0.8	0.0	0.0	0.6	0.0	2	3억원 - 10억원 미만
1,125	1,098	24	3	0	0	0	97.6	2.1	0.3	0.0	0.0	0.0	1	1 0 억 원 이 상
														종사자 규모별
8,454	8,344	94	0	0	16	0	98.7	1.1	0.0	0.0	0.2	0.0	1	1 명 - 5 명 미 만
1,712	1,655	48	0	9	0	0	96.7	2.8	0.0	0.5	0.0	0.0	2	5 명 - 10 명 미 만
837	834	0	3	0	0	0	99.6	0.0	0.4	0.0	0.0	0.0	0	10 명 - 20 명 미 만
642	617	24	0	0	1	0	96.1	3.7	0.0	0.0	0.2	0.0	2	20 명 - 50 명 미 만
77	77	0	0	0	0	0	100.0	0.0	0.0	0.0	0.0	0.0	0	5 0 명 이 상
														존속 기간별
4,761	4,653	99	0	9	0	0	97.7	2.1	0.0	0.2	0.0	0.0	1	5 년 미 만
2,986	2,955	16	0	0	16	0	99.0	0.5	0.0	0.0	0.5	0.0	1	5년 - 10년 미만
3,975	3,920	51	3	0	1	0	98.6	1.3	0.1	0.0	0.0	0.0	1	1 0 년 이 상
														조직 형태별
2,727	2,685	42	0	0	0	0	98.5	1.5	0.0	0.0	0.0	0.0	0	개 인 사 업 체
8,854	8,701	124	3	9	17	0	98.3	1.4	0.0	0.1	0.2	0.0	1	회 사 법 인
142	142	0	0	0	0	0	100.0	0.0	0.0	0.0	0.0	0.0	0	회 사 외 법 인

1-8-3. 일반현황 : 소유 형태별 건물 연면적 분포

General current state : Floor area distributions of building for each type of owned shape

단위 : 개, %, ㎡

기타 건물 연면적 분포														
사업체 수							구성비						평균 건물 연면적	
전체	없음	50㎡ 미만	50㎡ ~ 100㎡ 미만	100㎡ ~ 200㎡ 미만	200㎡ ~ 300㎡ 미만	300㎡ 이상	없음	50㎡ 미만	50㎡ ~ 100㎡ 미만	100㎡ ~ 200㎡ 미만	200㎡ ~ 300㎡ 미만	300㎡ 이상		
전 체	11,722	11,720	2	0	0	0	100.0	0.0	0.0	0.0	0.0	0.0	0	
업 종 별														
일 반 여 행 업	2,291	2,289	2	0	0	0	99.9	0.1	0.0	0.0	0.0	0.0	0	
국 외 여 행 업	3,485	3,485	0	0	0	0	100.0	0.0	0.0	0.0	0.0	0.0	0	
국 내 여 행 업	1,691	1,691	0	0	0	0	100.0	0.0	0.0	0.0	0.0	0.0	0	
국 내 · 외 여 행 업	4,255	4,255	0	0	0	0	100.0	0.0	0.0	0.0	0.0	0.0	0	
매출액 규모별														
5 천 만 원 미 만	2,389	2,389	0	0	0	0	100.0	0.0	0.0	0.0	0.0	0.0	0	
5천만원 - 1억원 미만	1,727	1,727	0	0	0	0	100.0	0.0	0.0	0.0	0.0	0.0	0	
1억원 - 3억원 미만	3,656	3,656	0	0	0	0	100.0	0.0	0.0	0.0	0.0	0.0	0	
3억원 - 10억원 미만	2,824	2,824	0	0	0	0	100.0	0.0	0.0	0.0	0.0	0.0	0	
1 0 억 원 이 상	1,125	1,123	2	0	0	0	99.8	0.2	0.0	0.0	0.0	0.0	0	
종사자 규모별														
1 명 - 5 명 미 만	8,454	8,452	2	0	0	0	100.0	0.0	0.0	0.0	0.0	0.0	0	
5 명 - 10 명 미 만	1,712	1,712	0	0	0	0	100.0	0.0	0.0	0.0	0.0	0.0	0	
10 명 - 20 명 미 만	837	837	0	0	0	0	100.0	0.0	0.0	0.0	0.0	0.0	0	
20 명 - 50 명 미 만	642	642	0	0	0	0	100.0	0.0	0.0	0.0	0.0	0.0	0	
5 0 명 이 상	77	77	0	0	0	0	100.0	0.0	0.0	0.0	0.0	0.0	0	
존속 기간별														
5 년 미 만	4,761	4,761	0	0	0	0	100.0	0.0	0.0	0.0	0.0	0.0	0	
5년 - 10년 미만	2,986	2,984	2	0	0	0	99.9	0.1	0.0	0.0	0.0	0.0	0	
1 0 년 이 상	3,975	3,975	0	0	0	0	100.0	0.0	0.0	0.0	0.0	0.0	0	
조직 형태별														
개 인 사 업 체	2,727	2,727	0	0	0	0	100.0	0.0	0.0	0.0	0.0	0.0	0	
회 사 법 인	8,854	8,852	2	0	0	0	100.0	0.0	0.0	0.0	0.0	0.0	0	
회 사 외 법 인	142	142	0	0	0	0	100.0	0.0	0.0	0.0	0.0	0.0	0	

1-9-1. 일반현황 : 평균 편의시설 연면적

General current state : Average of convenient facilities floor area

단위 : ㎡

평균 편의시설 연면적					전 체
전 체	일반 여행업	국외 여행업	국내 여행업	국내·외 여행업	
3	5	1	1	4	전 체
					매출액 규모별
6	0	3	2	16	5천 만 원 미만
2	0	1	0	3	5천만원 - 1억원 미만
2	11	1	0	0	1억원 - 3억원 미만
2	9	1	0	0	3억원 - 10억원 미만
2	0	1	2	7	10억 원 이상
					종사자 규모별
1	5	1	0	0	1명 - 5명미만
1	1	3	0	1	5명 - 10명미만
9	18	0	0	6	10명 - 20명미만
22	0	20	2	51	20명 - 50명미만
13	0	0	75	0	50명 이상
					존속 기간별
3	1	1	2	8	5년 미만
2	1	2	0	2	5년 - 10년 미만
3	13	0	1	1	10년 이상
					조직 형태별
2	1	2	1	2	개인 사업체
3	6	1	1	4	회사 법인
3	0	0	0	6	회사 외 법인

1-9-2. 일반현황 : 소유 형태별 편의시설 연면적

General current state : Average convenient facilities floor area for each owned shape

단위 : ㎡

전 체	평균 편의시설 연면적		
	전 체	직영	임대
전 체	3	1	2
업종별			
일반 여행업	5	0	5
국외 여행업	1	0	1
국내 여행업	1	1	0
국내·외 여행업	4	3	1
매출액 규모별			
5천 만 원 미만	6	6	0
5천만원 - 1억원 미만	2	0	2
1억원 - 3억원 미만	2	0	2
3억원 - 10억원 미만	2	0	2
10억 원 이상	2	0	2
종사자 규모별			
1명 - 5명미만	1	0	1
5명 - 10명미만	1	0	1
10명 - 20명미만	9	0	9
20명 - 50명미만	22	19	3
50명 이상	13	13	0
존속 기간별			
5년 미만	3	3	1
5년 - 10년 미만	2	1	1
10년 이상	3	0	3
조직 형태별			
개인 사업체	2	0	2
회사 법인	3	2	2
회사 외 법인	3	0	3

1-9-3. 일반현황 : 소유 형태별 편의시설 연면적 분포

General current state : Convenient facilities floor area distribution for each owned shape

단위 : 개, %, ㎡

전체 편의시설 연면적 분포												
사업체 수						구성비					평균 편의시설 연면적	
전체	없음	100㎡ 미만	100㎡ ~ 500㎡ 미만	500㎡ ~ 1천㎡ 미만	1천㎡ 이상	없음	100㎡ 미만	100㎡ ~ 500㎡ 미만	500㎡ ~ 1천㎡ 미만	1천㎡ 이상		
11,722	11,434	225	36	26	1	97.5	1.9	0.3	0.2	0.0	3	전 체
업 종 별												
2,291	2,228	43	13	7	0	97.3	1.9	0.6	0.3	0.0	5	일 반 여 행 업
3,485	3,378	103	5	0	0	96.9	3.0	0.1	0.0	0.0	1	국 외 여 행 업
1,691	1,654	31	6	0	0	97.8	1.8	0.4	0.0	0.0	1	국 내 여 행 업
4,255	4,175	48	12	19	1	98.1	1.1	0.3	0.4	0.0	4	국 내·외 여 행 업
매출액 규모별												
2,389	2,322	38	11	18	0	97.2	1.6	0.5	0.8	0.0	6	5 천 만 원 미 만
1,727	1,640	74	12	0	0	95.0	4.3	0.7	0.0	0.0	2	5천만원 - 1억원 미만
3,656	3,579	64	13	0	0	97.9	1.8	0.4	0.0	0.0	2	1억원 - 3억원 미만
2,824	2,778	39	0	7	0	98.4	1.4	0.0	0.2	0.0	2	3억원 - 10억원 미만
1,125	1,115	9	0	1	1	99.1	0.8	0.0	0.1	0.1	2	1 0 억 원 이 상
종사자 규모별												
8,454	8,286	150	18	0	0	98.0	1.8	0.2	0.0	0.0	1	1 명 - 5 명 미 만
1,712	1,644	69	0	0	0	96.0	4.0	0.0	0.0	0.0	1	5 명 - 10 명 미 만
837	818	0	12	7	0	97.7	0.0	1.4	0.8	0.0	9	10 명 - 20 명 미 만
642	615	7	0	19	1	95.8	1.1	0.0	3.0	0.2	22	20 명 - 50 명 미 만
77	71	0	6	0	0	92.2	0.0	7.8	0.0	0.0	13	5 0 명 이 상
존속 기간별												
4,761	4,632	106	6	18	0	97.3	2.2	0.1	0.4	0.0	3	5 년 미 만
2,986	2,915	64	5	1	1	97.6	2.1	0.2	0.0	0.0	2	5년 - 10년 미만
3,975	3,887	56	25	7	0	97.8	1.4	0.6	0.2	0.0	3	1 0 년 이 상
조직 형태별												
2,727	2,615	111	0	0	1	95.9	4.1	0.0	0.0	0.0	2	개 인 사 업 체
8,854	8,700	92	36	26	0	98.3	1.0	0.4	0.3	0.0	3	회 사 법 인
142	119	23	0	0	0	83.8	16.2	0.0	0.0	0.0	3	회 사 외 법 인

1-9-3. 일반현황 : 소유 형태별 편의시설 연면적 분포

General current state : Convenient facilities floor area distribution for each owned shape

단위 : 개, %, ㎡

직영 편의시설 연면적 분포												
사업체 수						구성비					평균 편의시설 연면적	
전체	없음	100㎡ 미만	100㎡ ~ 500㎡ 미만	500㎡ ~ 1천㎡ 미만	1천㎡ 이상	없음	100㎡ 미만	100㎡ ~ 500㎡ 미만	500㎡ ~ 1천㎡ 미만	1천㎡ 이상		
전 체	11,722	11,659	35	11	18	0	99.5	0.3	0.1	0.2	0.0	1
업 종 별												
일 반 여 행 업	2,291	2,287	4	0	0	0	99.8	0.2	0.0	0.0	0.0	0
국 외 여 행 업	3,485	3,479	1	5	0	0	99.8	0.0	0.1	0.0	0.0	0
국 내 여 행 업	1,691	1,679	6	6	0	0	99.3	0.4	0.4	0.0	0.0	1
국 내·외 여 행 업	4,255	4,213	25	0	18	0	99.0	0.6	0.0	0.4	0.0	3
매출액 규모별												
5 천 만 원 미 만	2,389	2,357	4	11	18	0	98.7	0.2	0.5	0.8	0.0	6
5천만원 - 1억원 미만	1,727	1,727	0	0	0	0	100.0	0.0	0.0	0.0	0.0	0
1억원 - 3억원 미만	3,656	3,632	25	0	0	0	99.3	0.7	0.0	0.0	0.0	0
3억원 - 10억원 미만	2,824	2,824	0	0	0	0	100.0	0.0	0.0	0.0	0.0	0
1 0 억 원 이 상	1,125	1,119	7	0	0	0	99.5	0.6	0.0	0.0	0.0	0
종사자 규모별												
1 명 - 5 명 미 만	8,454	8,445	4	5	0	0	99.9	0.0	0.1	0.0	0.0	0
5 명 - 10 명 미 만	1,712	1,688	25	0	0	0	98.6	1.5	0.0	0.0	0.0	0
10 명 - 20 명 미 만	837	837	0	0	0	0	100.0	0.0	0.0	0.0	0.0	0
20 명 - 50 명 미 만	642	617	7	0	18	0	96.1	1.1	0.0	2.8	0.0	19
5 0 명 이 상	77	71	0	6	0	0	92.2	0.0	7.8	0.0	0.0	13
존속 기간별												
5 년 미 만	4,761	4,733	5	6	18	0	99.4	0.1	0.1	0.4	0.0	3
5년 - 10년 미만	2,986	2,981	0	5	0	0	99.8	0.0	0.2	0.0	0.0	1
1 0 년 이 상	3,975	3,945	30	0	0	0	99.2	0.8	0.0	0.0	0.0	0
조직 형태별												
개 인 사 업 체	2,727	2,723	4	0	0	0	99.9	0.1	0.0	0.0	0.0	0
회 사 법 인	8,854	8,794	31	11	18	0	99.3	0.4	0.1	0.2	0.0	2
회 사 외 법 인	142	142	0	0	0	0	100.0	0.0	0.0	0.0	0.0	0

1-9-3. 일반현황 : 소유 형태별 편의시설 연면적 분포

General current state : Convenient facilities floor area distribution for each owned shape

단위 : 개, %, ㎡

임대 편의시설 연면적 분포												평균 편의 시설 연면적
사업체 수						구성비						
전체	없음	100㎡ 미만	100㎡ ~ 500㎡ 미만	500㎡ ~ 1천㎡ 미만	1천㎡ 이상	없음	100㎡ 미만	100㎡ ~ 500㎡ 미만	500㎡ ~ 1천㎡ 미만	1천㎡ 이상		
11,722	11,498	190	25	8	1	98.1	1.6	0.2	0.1	0.0	2	전 체
												업 종 별
2,291	2,232	39	13	7	0	97.4	1.7	0.6	0.3	0.0	5	일 반 여 행 업
3,485	3,383	102	0	0	0	97.1	2.9	0.0	0.0	0.0	1	국 외 여 행 업
1,691	1,665	26	0	0	0	98.5	1.5	0.0	0.0	0.0	0	국 내 여 행 업
4,255	4,217	24	12	1	1	99.1	0.6	0.3	0.0	0.0	1	국 내·외 여 행 업
												매출액 규모별
2,389	2,354	35	0	0	0	98.5	1.5	0.0	0.0	0.0	0	5 천 만 원 미 만
1,727	1,640	74	12	0	0	95.0	4.3	0.7	0.0	0.0	2	5천만원 - 1억원 미만
3,656	3,604	40	13	0	0	98.6	1.1	0.4	0.0	0.0	2	1억원 - 3억원 미만
2,824	2,778	39	0	7	0	98.4	1.4	0.0	0.2	0.0	2	3억원 - 10억원 미만
1,125	1,121	2	0	1	1	99.6	0.2	0.0	0.1	0.1	2	10억원 이상
												종사자 규모별
8,454	8,295	146	13	0	0	98.1	1.7	0.2	0.0	0.0	1	1명 - 5명미만
1,712	1,669	44	0	0	0	97.5	2.6	0.0	0.0	0.0	1	5명 - 10명미만
837	818	0	12	7	0	97.7	0.0	1.4	0.8	0.0	9	10명 - 20명미만
642	640	0	0	1	1	99.7	0.0	0.0	0.2	0.2	3	20명 - 50명미만
77	77	0	0	0	0	100.0	0.0	0.0	0.0	0.0	0	50명 이상
												존속 기간별
4,761	4,660	101	0	0	0	97.9	2.1	0.0	0.0	0.0	1	5년 미 만
2,986	2,920	64	0	1	1	97.8	2.1	0.0	0.0	0.0	1	5년 - 10년 미만
3,975	3,917	25	25	7	0	98.5	0.6	0.6	0.2	0.0	3	10년 이상
												조직 형태별
2,727	2,619	107	0	0	1	96.0	3.9	0.0	0.0	0.0	2	개 인 사 업 체
8,854	8,760	61	25	8	0	98.9	0.7	0.3	0.1	0.0	2	회 사 법 인
142	119	23	0	0	0	83.8	16.2	0.0	0.0	0.0	3	회 사 외 법 인

1-10-1. 일반현황 : 평균 시설 투자비

General current state : Average facilities investment cost

단위 : 백만원

전체	평균 시설투자비				
	전체	일반 여행업	국외 여행업	국내 여행업	국내·외 여행업
전 체	11	15	3	22	12
매출액 규모별					
5천만원 미만	11	13	3	17	13
5천만원 - 1억원 미만	5	17	3	4	5
1억원 - 3억원 미만	8	13	3	11	9
3억원 - 10억원 미만	12	8	2	32	18
10억원 이상	32	25	4	74	26
종사자 규모별					
1명 - 5명미만	5	8	3	5	5
5명 - 10명미만	7	10	1	9	9
10명 - 20명미만	29	19	1	17	55
20명 - 50명미만	74	55	0	169	34
50명 이상	141	128	36	38	203
존속 기간별					
5년 미 만	11	18	3	20	11
5년 - 10년 미만	6	8	3	19	4
10년 이상	16	17	2	28	17
조직 형태별					
개 인 사 업 체	4	5	3	6	3
회 사 법 인	14	16	3	32	13
회 사 외 법 인	26	1	0	0	45

1-10-2. 일반현황 : 시설 투자비 분포

General current state : Facilities investment cost distribution

단위 : 개, %, 백만원

사업체 수						구성비					평균 시설 투자비	
전체	없음	1천만원 미만	1천만원 ~ 3천만원 미만	3천만원 ~ 1억원 미만	1억원 이상	없음	1천만원 미만	1천만원 ~ 3천만원 미만	3천만원 ~ 1억원 미만	1억원 이상		
11,722	7,032	2,794	1,079	560	257	60.0	23.8	9.2	4.8	2.2	11	전 체
업 종 별												
2,291	1,346	526	228	93	98	58.8	23.0	10.0	4.1	4.3	15	일 반 여 행 업
3,485	2,277	855	288	65	0	65.3	24.5	8.3	1.9	0.0	3	국 외 여 행 업
1,691	918	382	239	79	73	54.3	22.6	14.1	4.7	4.3	22	국 내 여 행 업
4,255	2,491	1,031	325	323	86	58.5	24.2	7.6	7.6	2.0	12	국 내 · 외 여 행 업
매출액 규모별												
2,389	1,512	543	207	82	45	63.3	22.7	8.7	3.4	1.9	11	5 천 만 원 미 만
1,727	995	500	157	71	4	57.6	29.0	9.1	4.1	0.2	5	5천만원 - 1억원 미만
3,656	2,206	814	357	248	32	60.3	22.3	9.8	6.8	0.9	8	1억원 - 3억원 미만
2,824	1,665	709	287	100	62	59.0	25.1	10.2	3.5	2.2	12	3억원 - 10억원 미만
1,125	653	228	71	59	114	58.0	20.3	6.3	5.2	10.1	32	1 0 억 원 이 상
종사자 규모별												
8,454	5,135	2,164	815	315	24	60.7	25.6	9.6	3.7	0.3	5	1 명 - 5 명 미 만
1,712	1,033	376	189	93	21	60.3	22.0	11.0	5.4	1.2	7	5 명 - 10 명 미 만
837	486	182	39	79	52	58.1	21.7	4.7	9.4	6.2	29	10 명 - 20 명 미 만
642	338	69	32	63	140	52.6	10.7	5.0	9.8	21.8	74	20 명 - 50 명 미 만
77	40	2	4	10	20	51.9	2.6	5.2	13.0	26.0	141	5 0 명 이 상
존속 기간별												
4,761	2,647	1,099	602	328	84	55.6	23.1	12.6	6.9	1.8	11	5 년 미 만
2,986	1,884	811	176	92	23	63.1	27.2	5.9	3.1	0.8	6	5년 - 10년 미만
3,975	2,501	884	301	140	150	62.9	22.2	7.6	3.5	3.8	16	1 0 년 이 상
조직 형태별												
2,727	1,573	707	348	98	1	57.7	25.9	12.8	3.6	0.0	4	개 인 사 업 체
8,854	5,364	2,063	731	463	233	60.6	23.3	8.3	5.2	2.6	14	회 사 법 인
142	95	24	0	0	23	66.9	16.9	0.0	0.0	16.2	26	회 사 외 법 인

2-1-1. 영업현황 : 연간 평균 영업개월 수

General current state : The number of annual average business month

단위 : 개월

	연간 평균 영업개월 수				
	전체	일반 여행업	국외 여행업	국내 여행업	국내·외 여행업
전 체	11.5	11.3	11.5	11.5	11.6
매출액 규모별					
5 천 만 원 미 만	10.5	9.1	10.5	10.7	10.8
5천만원 - 1억원 미만	11.8	10.8	11.9	12.0	11.8
1억원 - 3억원 미만	11.7	11.6	11.7	11.8	11.7
3억원 - 10억원 미만	11.8	11.7	11.7	11.9	11.9
1 0 억 원 이 상	11.9	12.0	12.0	11.9	11.7
종사자 규모별					
1 명 - 5 명 미 만	11.4	11.3	11.4	11.4	11.5
5 명 - 10 명 미 만	11.8	11.4	12.0	11.6	12.0
10 명 - 20 명 미 만	11.4	11.0	11.0	11.5	11.8
20 명 - 50 명 미 만	11.9	11.9	12.0	12.0	11.8
5 0 명 이 상	11.8	11.7	12.0	11.3	12.0
존속 기간별					
5 년 미 만	11.0	10.6	11.1	11.0	11.0
5년 - 10년 미만	11.7	11.7	11.6	11.9	11.7
1 0 년 이 상	12.0	12.0	12.0	12.0	12.0
조직 형태별					
개 인 사 업 체	11.2	11.9	11.0	11.1	11.7
회 사 법 인	11.6	11.3	11.7	11.7	11.6
회 사 외 법 인	11.8	12.0	0.0	11.5	12.0

2-1-2. 영업현황 : 영업개월 수 분포

General current state : The number of business month distribution

단위 : 개, %, 개월

사업체 수					구성비				연 평균 영업 개월수	
전체	3개월 이하	4개월 ~ 6개월 이하	7개월 ~ 9개월 이하	10개월 이상	3개월 이하	4개월 ~ 6개월 이하	7개월 ~ 9개월 이하	10개월 이상		
11,722	233	289	245	10,955	2.0	2.5	2.1	93.5	11.5	전 체
업 종 별										
2,291	91	47	37	2,115	4.0	2.1	1.6	92.3	11.3	일 반 여 행 업
3,485	46	114	111	3,213	1.3	3.3	3.2	92.2	11.5	국 외 여 행 업
1,691	26	64	38	1,564	1.5	3.8	2.2	92.5	11.5	국 내 여 행 업
4,255	69	64	59	4,063	1.6	1.5	1.4	95.5	11.6	국 내·외 여 행 업
매출액 규모별										
2,389	182	167	115	1,925	7.6	7.0	4.8	80.6	10.5	5 천 만 원 미 만
1,727	9	14	36	1,668	0.5	0.8	2.1	96.6	11.8	5천만원 - 1억원 미만
3,656	40	93	8	3,515	1.1	2.5	0.2	96.1	11.7	1억원 - 3억원 미만
2,824	0	16	70	2,738	0.0	0.6	2.5	97.0	11.8	3억원 - 10억원 미만
1,125	1	0	15	1,109	0.1	0.0	1.3	98.6	11.9	1 0 억 원 이 상
종사자 규모별										
8,454	185	260	183	7,826	2.2	3.1	2.2	92.6	11.4	1명 - 5명미만
1,712	16	25	18	1,654	0.9	1.5	1.1	96.6	11.8	5명 - 10명미만
837	31	0	43	762	3.7	0.0	5.1	91.0	11.4	10명 - 20명미만
642	0	5	0	637	0.0	0.8	0.0	99.2	11.9	20명 - 50명미만
77	1	0	1	75	1.3	0.0	1.3	97.4	11.8	5 0 명 이 상
존속 기간별										
4,761	223	193	236	4,109	4.7	4.1	5.0	86.3	11.0	5 년 미 만
2,986	10	91	8	2,876	0.3	3.0	0.3	96.3	11.7	5년 - 10년 미만
3,975	0	5	1	3,970	0.0	0.1	0.0	99.9	12.0	1 0 년 이 상
조직 형태별										
2,727	50	144	103	2,431	1.8	5.3	3.8	89.1	11.2	개 인 사 업 체
8,854	183	146	142	8,383	2.1	1.6	1.6	94.7	11.6	회 사 법 인
142	0	0	0	142	0.0	0.0	0.0	100.0	11.8	회 사 외 법 인

2-2-1. 영업현황 : 일 평균 영업시간

General current state : On the average a day business hours

단위 : 시간

전체	일 평균 영업시간				
	전체	일반 여행업	국외 여행업	국내 여행업	국내·외 여행업
전 체	8.6	8.4	8.7	8.4	8.6
매출액 규모별					
5 천 만 원 미 만	8.5	8.4	8.5	8.4	8.4
5천만원 - 1억원 미만	8.7	8.4	8.7	8.8	8.7
1억원 - 3억원 미만	8.6	8.4	8.9	8.4	8.4
3억원 - 10억원 미만	8.6	8.5	8.5	8.3	8.8
1 0 억 원 이 상	8.4	8.3	8.5	8.2	8.7
종사자 규모별					
1명 - 5명미만	8.6	8.4	8.7	8.4	8.7
5명 - 10명미만	8.4	8.4	8.3	8.2	8.4
10명 - 20명미만	8.2	8.3	8.5	8.2	8.0
20명 - 50명미만	8.4	8.0	8.0	8.5	8.7
5 0 명 이 상	9.9	8.9	11.8	15.4	8.0
존속 기간별					
5 년 미 만	8.6	8.4	8.9	8.3	8.6
5년 - 10년 미만	8.6	8.4	8.6	8.5	8.6
1 0 년 이 상	8.5	8.3	8.4	8.5	8.5
조직 형태별					
개 인 사 업 체	8.7	8.5	9.0	8.2	8.7
회 사 법 인	8.5	8.4	8.5	8.5	8.6
회 사 외 법 인	8.6	9.0	0.0	9.1	8.3

2-2-2. 영업현황 : 영업시간 분포
 General current state : Business hour distribution

단위 : 개, %, 시간

전체	사업체 수					구성비					일 평균 영업 시간	
	8시간 미만	8시간 ~ 10시간 미만	10시간 ~ 12시간 미만	12시간 ~ 14시간 미만	14시간 이상	8시간 미만	8시간 ~ 10시간 미만	10시간 ~ 12시간 미만	12시간 ~ 14시간 미만	14시간 이상		
11,722	258	10,023	1,205	180	57	2.2	85.5	10.3	1.5	0.5	8.6	전 체
												업 종 별
2,291	48	2,122	115	5	1	2.1	92.6	5.0	0.2	0.0	8.4	일 반 여 행 업
3,485	5	3,018	328	110	23	0.1	86.6	9.4	3.2	0.7	8.7	국 외 여 행 업
1,691	94	1,417	151	14	15	5.6	83.8	8.9	0.8	0.9	8.4	국 내 여 행 업
4,255	110	3,466	611	50	18	2.6	81.5	14.4	1.2	0.4	8.6	국 내·외 여 행 업
												매출액 규모별
2,389	115	2,036	151	63	24	4.8	85.2	6.3	2.6	1.0	8.5	5 천 만 원 미 만
1,727	13	1,415	264	36	0	0.8	81.9	15.3	2.1	0.0	8.7	5천만원 - 1억원 미만
3,656	36	3,240	306	43	31	1.0	88.6	8.4	1.2	0.8	8.6	1억원 - 3억원 미만
2,824	27	2,408	352	38	0	1.0	85.3	12.5	1.3	0.0	8.6	3억원 - 10억원 미만
1,125	68	923	132	1	2	6.0	82.0	11.7	0.1	0.2	8.4	1 0 억 원 이 상
												종사자 규모별
8,454	172	7,096	966	171	49	2.0	83.9	11.4	2.0	0.6	8.6	1명 - 5명미만
1,712	13	1,605	95	0	0	0.8	93.8	5.5	0.0	0.0	8.4	5명 - 10명미만
837	43	759	35	0	0	5.1	90.7	4.2	0.0	0.0	8.2	10명 - 20명미만
642	29	505	106	0	1	4.5	78.7	16.5	0.0	0.2	8.4	20명 - 50명미만
77	1	57	2	9	7	1.3	74.0	2.6	11.7	9.1	9.9	5 0 명 이 상
												존속 기간별
4,761	68	4,100	465	99	29	1.4	86.1	9.8	2.1	0.6	8.6	5 년 미 만
2,986	87	2,448	383	68	0	2.9	82.0	12.8	2.3	0.0	8.6	5년 - 10년 미만
3,975	103	3,475	357	13	28	2.6	87.4	9.0	0.3	0.7	8.5	1 0 년 이 상
												조직 형태별
2,727	64	2,152	353	135	23	2.3	78.9	12.9	5.0	0.8	8.7	개 인 사 업 체
8,854	195	7,737	852	45	26	2.2	87.4	9.6	0.5	0.3	8.5	회 사 법 인
142	0	134	0	0	8	0.0	94.4	0.0	0.0	5.6	8.6	회 사 외 법 인

2-3-1. 영업현황 : 휴무일 여부 / 월 평균 휴무일 수
 General current state : The number of average holidays month

단위 : 개, 일

전체	휴무일 여부			월 평균 휴무일 수				
	전체	없음	있음	전체	일반 여행업	국외 여행업	국내 여행업	국내·외 여행업
전 체	11,722	817	10,905	6.4	6.9	6.3	6.5	6.3
업 종 별								
일 반 여 행 업	2,291	129	2,162	6.9	6.9	-	-	-
국 외 여 행 업	3,485	339	3,146	6.3	-	6.3	-	-
국 내 여 행 업	1,691	163	1,528	6.5	-	-	6.5	-
국 내·외 여 행 업	4,255	186	4,069	6.3	-	-	-	6.3
매출액 규모별								
5 천 만 원 미 만	2,389	265	2,124	6.2	5.6	6.3	6.2	6.4
5천만원 - 1억원 미만	1,727	181	1,546	5.9	6.4	5.6	5.8	6.1
1억원 - 3억원 미만	3,656	257	3,400	6.5	7.1	6.4	6.2	6.5
3억원 - 10억원 미만	2,824	62	2,762	6.7	7.0	6.7	7.4	6.2
1 0 억 원 이 상	1,125	52	1,073	7.0	7.4	6.5	7.3	6.1
종사자 규모별								
1명 - 5명미만	8,454	632	7,822	6.3	6.6	6.2	6.4	6.3
5명 - 10명미만	1,712	59	1,654	6.9	7.3	7.7	6.6	5.5
10명 - 20명미만	837	53	784	6.7	6.9	5.6	6.1	7.3
20명 - 50명미만	642	62	580	6.8	7.1	8.0	7.3	6.2
5 0 명 이 상	77	11	65	5.6	6.8	1.0	6.0	6.3
존속 기간별								
5 년 미 만	4,761	300	4,461	6.5	6.9	6.2	6.6	6.6
5년 - 10년 미만	2,986	230	2,755	6.3	7.0	6.4	6.2	5.6
1 0 년 이 상	3,975	286	3,689	6.5	6.8	6.4	6.5	6.4
조직 형태별								
개 인 사 업 체	2,727	287	2,440	5.9	7.0	5.6	6.0	6.4
회 사 법 인	8,854	530	8,323	6.6	6.9	6.8	6.7	6.3
회 사 외 법 인	142	0	142	6.8	8.0	0.0	7.6	6.1

2-3-2. 영업현황 : 휴무일 수 분포

General current state : The number of holidays distribution

단위 : 개, %, 일

사업체 수					구성비				월 평균 휴무일 수	
전체	없음	1일 ~ 5일	6일 ~ 10일	11일 이상	없음	1일 ~ 5일	6일 ~ 10일	11일 이상		
11,722	817	2,864	7,998	44	7.0	24.4	68.2	0.4	6.4	전 체
업 종 별										
2,291	129	362	1,800	0	5.6	15.8	78.6	0.0	6.9	일 반 여 행 업
3,485	339	776	2,369	0	9.7	22.3	68.0	0.0	6.3	국 외 여 행 업
1,691	163	360	1,126	43	9.6	21.3	66.6	2.5	6.5	국 내 여 행 업
4,255	186	1,365	2,703	1	4.4	32.1	63.5	0.0	6.3	국 내 · 외 여 행 업
매출액 규모별										
2,389	265	543	1,557	25	11.1	22.7	65.2	1.0	6.2	5 천 만 원 미 만
1,727	181	520	1,017	9	10.5	30.1	58.9	0.5	5.9	5천만원 - 1억원 미만
3,656	257	799	2,601	0	7.0	21.9	71.1	0.0	6.5	1억원 - 3억원 미만
2,824	62	819	1,934	9	2.2	29.0	68.5	0.3	6.7	3억원 - 10억원 미만
1,125	52	183	889	1	4.6	16.3	79.0	0.1	7.0	1 0 억 원 이 상
종사자 규모별										
8,454	632	2,204	5,584	34	7.5	26.1	66.1	0.4	6.3	1명 - 5명미만
1,712	59	379	1,274	1	3.4	22.1	74.4	0.1	6.9	5명 - 10명미만
837	53	155	630	0	6.3	18.5	75.3	0.0	6.7	10명 - 20명미만
642	62	107	464	9	9.7	16.7	72.3	1.4	6.8	20명 - 50명미만
77	11	20	45	0	14.3	26.0	58.4	0.0	5.6	5 0 명 이 상
존속 기간별										
4,761	300	1,134	3,316	10	6.3	23.8	69.6	0.2	6.5	5 년 미 만
2,986	230	783	1,948	25	7.7	26.2	65.2	0.8	6.3	5년 - 10년 미만
3,975	286	947	2,733	9	7.2	23.8	68.8	0.2	6.5	1 0 년 이 상
조직 형태별										
2,727	287	838	1,578	25	10.5	30.7	57.9	0.9	5.9	개 인 사 업 체
8,854	530	1,973	6,331	19	6.0	22.3	71.5	0.2	6.6	회 사 법 인
142	0	53	89	0	0.0	37.3	62.7	0.0	6.8	회 사 외 법 인

3-1-1. 종사자 수 : 전체 종사자 수

Employees : All the number of workers

단위 : 명

	전체 종사자 수				
	전체	일반 여행업	국외 여행업	국내 여행업	국내·외 여행업
전 체	70,574	22,091	11,502	11,291	25,690
매출액 규모별					
5 천 만 원 미 만	12,312	1,515	1,831	3,350	5,617
5천만원 - 1억원 미만	4,977	484	1,575	704	2,213
1억원 - 3억원 미만	16,394	2,701	3,867	1,989	7,837
3억원 - 10억원 미만	16,156	5,342	4,019	2,187	4,609
1 0 억 원 이 상	20,735	12,049	210	3,062	5,414
종사자 규모별					
1 명 - 5 명 미 만	19,868	3,043	6,585	2,433	7,807
5 명 - 10 명 미 만	10,456	4,049	2,802	1,035	2,570
10 명 - 20 명 미 만	11,897	4,467	1,543	1,939	3,948
20 명 - 50 명 미 만	18,872	5,868	37	4,905	8,062
5 0 명 이 상	9,480	4,664	535	979	3,302
존속 기간별					
5 년 미 만	21,147	6,406	5,190	3,928	5,623
5년 - 10년 미만	14,560	3,583	3,577	3,163	4,238
1 0 년 이 상	34,866	12,102	2,736	4,200	15,829
조직 형태별					
개 인 사 업 체	8,046	779	3,615	1,737	1,915
회 사 법 인	61,304	21,249	7,888	9,356	22,812
회 사 외 법 인	1,224	63	0	198	963

3-1-2. 종사자 수 : 종사자 수 분포

Employees : The number of workers distribution

단위 : 개, %, 명

사업체 수						구성비					1개소 평균 종사자 수	
전체	5명 미만	5명 ~ 10명 미만	10명 ~ 20명 미만	20명 ~ 50명 미만	50명 이상	5명 미만	5명 ~ 10명 미만	10명 ~ 20명 미만	20명 ~ 50명 미만	50명 이상		
11,722	8,454	1,712	837	642	77	72.1	14.6	7.1	5.5	0.7	6.0	전 체
업 종 별												
2,291	1,123	617	322	217	12	49.0	26.9	14.1	9.5	0.5	9.6	일 반 여 행 업
3,485	2,895	483	95	1	10	83.1	13.9	2.7	0.0	0.3	3.3	국 외 여 행 업
1,691	1,210	168	142	158	13	71.6	9.9	8.4	9.3	0.8	6.7	국 내 여 행 업
4,255	3,226	444	278	266	41	75.8	10.4	6.5	6.3	1.0	6.0	국 내 · 외 여 행 업
매출액 규모별												
2,389	2,034	116	96	88	55	85.1	4.9	4.0	3.7	2.3	5.2	5 천 만 원 미 만
1,727	1,563	130	26	8	0	90.5	7.5	1.5	0.5	0.0	2.9	5천만원 - 1억원 미만
3,656	2,810	504	204	138	0	76.9	13.8	5.6	3.8	0.0	4.5	1억원 - 3억원 미만
2,824	1,744	709	266	105	0	61.8	25.1	9.4	3.7	0.0	5.7	3억원 - 10억원 미만
1,125	303	254	245	302	22	26.9	22.6	21.8	26.8	2.0	18.4	1 0 억 원 이 상
존속 기간별												
4,761	3,618	722	267	138	16	76.0	15.2	5.6	2.9	0.3	4.4	5 년 미 만
2,986	2,347	388	93	152	5	78.6	13.0	3.1	5.1	0.2	4.9	5년 - 10년 미만
3,975	2,488	603	478	351	55	62.6	15.2	12.0	8.8	1.4	8.8	1 0 년 이 상
조직 형태별												
2,727	2,399	267	50	2	9	88.0	9.8	1.8	0.1	0.3	3.0	개 인 사 업 체
8,854	5,948	1,446	775	617	67	67.2	16.3	8.8	7.0	0.8	6.9	회 사 법 인
142	107	0	12	23	0	75.4	0.0	8.5	16.2	0.0	8.6	회 사 외 법 인

3-2. 종사자 수 : 고용형태별 종사자 수

Employees : The number of workers in each employment shape

단위 : 명, %

	종사자 수						구성비				
	전체	자영 업자	무급 가족 종사자	상용 근로자	임시 및 일용 근로자	기타 종사자	자영 업자	무급 가족 종사자	상용 근로자	임시 및 일용 근로자	기타 종사자
전 체	70,574	2,892	516	58,510	6,517	2,140	4.1	0.7	82.9	9.2	3.0
업 종 별											
일 반 여 행 업	22,091	227	0	19,512	1,056	1,296	1.0	0.0	88.3	4.8	5.9
국 외 여 행 업	11,502	1,364	216	8,881	935	105	11.9	1.9	77.2	8.1	0.9
국 내 여 행 업	11,291	646	88	8,754	1,449	355	5.7	0.8	77.5	12.8	3.1
국 내 · 외 여 행 업	25,690	655	212	21,363	3,077	384	2.5	0.8	83.2	12.0	1.5
매출액 규모별											
5 천 만 원 미 만	12,312	810	203	9,077	1,929	293	6.6	1.6	73.7	15.7	2.4
5천만원 - 1억원 미만	4,977	606	72	3,880	313	105	12.2	1.4	78.0	6.3	2.1
1억원 - 3억원 미만	16,394	986	211	13,458	1,451	287	6.0	1.3	82.1	8.9	1.8
3억원 - 10억원 미만	16,156	440	29	13,845	1,047	794	2.7	0.2	85.7	6.5	4.9
1 0 억 원 이 상	20,735	50	1	18,249	1,776	660	0.2	0.0	88.0	8.6	3.2
종사자 규모별											
1 명 - 5 명 미 만	19,868	2,496	516	15,572	960	323	12.6	2.6	78.4	4.8	1.6
5 명 - 10 명 미 만	10,456	299	0	9,146	643	368	2.9	0.0	87.5	6.1	3.5
10 명 - 20 명 미 만	11,897	67	0	10,824	503	503	0.6	0.0	91.0	4.2	4.2
20 명 - 50 명 미 만	18,872	18	0	14,497	3,492	865	0.1	0.0	76.8	18.5	4.6
5 0 명 이 상	9,480	11	0	8,470	918	80	0.1	0.0	89.3	9.7	0.8
존속 기간별											
5 년 미 만	21,147	1,577	285	16,024	2,115	1,146	7.5	1.3	75.8	10.0	5.4
5년 - 10년 미만	14,560	924	153	10,822	2,098	563	6.3	1.1	74.3	14.4	3.9
1 0 년 이 상	34,866	390	78	31,665	2,304	430	1.1	0.2	90.8	6.6	1.2
조직 형태별											
개 인 사 업 체	8,046	2,755	516	3,505	962	308	34.2	6.4	43.6	12.0	3.8
회 사 법 인	61,304	136	0	53,868	5,469	1,831	0.2	0.0	87.9	8.9	3.0
회 사 외 법 인	1,224	0	0	1,137	87	0	0.0	0.0	92.9	7.1	0.0

3-3. 종사자 수 : 성별 종사자 수

Employees : The number of workers sex

단위 : 명, %

전체			자영업자												
종사자 수			구성비		종사자 수			구성비							
전체	남	여	남	여	전체	남	여	남	여						
70,574	41,492	29,082	58.8	41.2	2,892.0	1,767.0	1,124.0	61.1	38.9	전 체					
											업 종 별				
22,091	10,767	11,323	48.7	51.3	227.0	124.0	103.0	54.6	45.4	일 반 여 행 업					
11,502	4,623	6,879	40.2	59.8	1,364.0	710.0	655.0	52.1	48.0	국 외 여 행 업					
11,291	7,796	3,495	69.0	31.0	646.0	544.0	102.0	84.2	15.8	국 내 여 행 업					
25,690	18,305	7,384	71.3	28.7	655.0	390.0	264.0	59.5	40.3	국 내 · 외 여 행 업					
											매출액 규모별				
12,312	8,647	3,665	70.2	29.8	810.0	541.0	268.0	66.8	33.1	5 천 만 원 미 만					
4,977	2,590	2,387	52.0	48.0	606.0	351.0	255.0	57.9	42.1	5천만원 - 1억원 미만					
16,394	8,532	7,861	52.0	48.0	986.0	623.0	363.0	63.2	36.8	1억원 - 3억원 미만					
16,156	8,418	7,738	52.1	47.9	440.0	230.0	210.0	52.3	47.7	3억원 - 10억원 미만					
20,735	13,305	7,430	64.2	35.8	50.0	23.0	27.0	46.0	54.0	1 0 억 원 이 상					
											종사자 규모별				
19,868	9,167	10,701	46.1	53.9	2,496.0	1,491.0	1,005.0	59.7	40.3	1 명 - 5 명미만					
10,456	4,786	10,701	45.8	54.2	299.0	217.0	82.0	72.6	27.4	5명 - 10명미만					
11,897	6,666	5,232	56.0	44.0	67.0	30.0	37.0	44.8	55.2	10명 - 20명미만					
18,872	14,654	4,218	77.6	22.4	18.0	18.0	0.0	100.0	0.0	20명 - 50명미만					
9,480	6,219	3,261	65.6	34.4	11.0	11.0	0.0	100.0	0.0	5 0 명 이 상					
											존속 기간별				
21,147	9,606	11,541	45.4	54.6	1,577.0	879.0	698.0	55.7	44.3	5 년 미 만					
14,560	8,093	6,467	55.6	44.4	924.0	585.0	339.0	63.3	36.7	5년 - 10년 미만					
34,866	23,793	11,073	68.2	31.8	390.0	303.0	87.0	77.7	22.3	1 0 년 이 상					
											조직 형태별				
8,046	3,333	4,713	41.4	58.6	2,755.0	1,700.0	1,056.0	61.7	38.3	개 인 사 업 체					
61,304	37,176	24,128	60.6	39.4	136.0	68.0	68.0	50.0	50.0	회 사 법 인					
1,224	983	241	80.3	19.7	0.0	0.0	0.0	-	-	회 사 외 법 인					

3-3. 종사자 수 : 성별 종사자 수

Employees : The number of workers sex

단위 : 명, %

	무급가족 종사자					상용근로자				
	종사자 수			구성비		종사자 수			구성비	
	전체	남	여	남	여	전체	남	여	남	여
전 체	516	101	415	19.6	80.4	58,510	34,387	24,123	58.8	41.2
업 종 별										
일 반 여 행 업	0	0	0	0.0	0.0	19,512	9,780	9,732	50.1	49.9
국 외 여 행 업	216	53	163	24.5	75.5	8,881	3,623	5,258	40.8	59.2
국 내 여 행 업	88	0	88	0.0	100.0	8,754	6,116	2,638	69.9	30.1
국 내 · 외 여 행 업	212	48	164	22.6	77.4	21,363	14,868	6,495	69.6	30.4
매출액 규모별										
5 천 만 원 미 만	203	29	174	14.3	85.7	9,077	6,866	2,211	75.6	24.4
5천만원 - 1억원 미만	72	23	49	31.9	68.1	3,880	1,977	1,903	51.0	49.0
1억원 - 3억원 미만	211	49	163	23.2	77.3	13,458	6,838	6,620	50.8	49.2
3억원 - 10억원 미만	29	0	29	0.0	100.0	13,845	7,380	6,465	53.3	46.7
1 0 억 원 이 상	1	1	0	100.0	0.0	18,249	11,326	6,923	62.1	37.9
종사자 규모별										
1 명 - 5 명미만	516	101	415	19.6	80.4	15,572	7,038	8,534	45.2	54.8
5명 - 10명미만	0	0	0	0.0	0.0	9,146	3,917	5,229	42.8	57.2
10명 - 20명미만	0	0	0	0.0	0.0	10,824	6,119	4,705	56.5	43.5
20명 - 50명미만	0	0	0	0.0	0.0	14,497	11,445	3,052	78.9	21.1
5 0 명 이 상	0	0	0	0.0	0.0	8,470	5,868	2,602	69.3	30.7
존속 기간별										
5 년 미 만	285	20	265	7.0	93.0	16,024	7,479	8,545	46.7	53.3
5년 - 10년 미만	153	56	97	36.6	63.4	10,822	5,536	5,285	51.2	48.8
1 0 년 이 상	78	25	52	32.1	66.7	31,665	21,372	10,292	67.5	32.5
조직 형태별										
개 인 사 업 체	516	101	415	19.6	80.4	3,505	1,275	2,230	36.4	63.6
회 사 법 인	0	0	0	0.0	0.0	53,868	32,191	21,677	59.8	40.2
회 사 외 법 인	0	0	0	0.0	0.0	1,137	921	216	81.0	19.0

3-3. 종사자 수 : 성별 종사자 수

Employees : The number of workers sex

단위 : 명, %

임시 및 일용근로자			기타 종사자						
종사자 수			구성비		종사자 수			구성비	
전체	남	여	남	여	전체	남	여	남	여
6,517	4,293	2,223	65.9	34.1	2,140	943	1,196	44.1	55.9
전 체									
업 종 별									
1,056	312	744	29.5	70.5	1,296	552	744	42.6	57.4
935	185	750	19.8	80.2	105	53	53	50.5	50.5
1,449	1,038	410	71.6	28.3	355	98	257	27.6	72.4
3,077	2,758	319	89.6	10.4	384	241	142	62.8	37.0
매출액 규모별									
1,929	999	930	51.8	48.2	293	211	82	72.0	28.0
313	180	133	57.5	42.5	105	59	46	56.2	43.8
1,451	835	617	57.5	42.5	287	188	99	65.5	34.5
1,047	602	445	57.5	42.5	794	206	588	25.9	74.1
1,776	1,677	99	94.4	5.6	660	279	381	42.3	57.7
종사자 규모별									
960	355	605	37.0	63.0	323	182	142	56.3	44.0
643	368	274	57.2	42.6	368	284	85	77.2	23.1
503	218	285	43.3	56.7	503	299	204	59.4	40.6
3,492	3,022	470	86.5	13.5	865	169	696	19.5	80.5
918	330	589	35.9	64.2	80	10	70	12.5	87.5
존속 기간별									
2,115	647	1,468	30.6	69.4	1,146	582	565	50.8	49.3
2,098	1,775	322	84.6	15.3	563	140	423	24.9	75.1
2,304	1,871	433	81.2	18.8	430	221	209	51.4	48.6
조직 형태별									
962	161	801	16.7	83.3	308	97	212	31.5	68.8
5,469	4,071	1,398	74.4	25.6	1,831	847	985	46.3	53.8
87	62	25	71.3	28.7	0	0	0	-	-

3-4. 종사자 수 : 연령별 종사자 수

Employees : The number of workers in each old age

단위 : 명, %

	전체													
	종사자 수							구성비						
	전체	30세 미만	30세 ~ 40세 미만	40세 ~ 50세 미만	50세 ~ 60세 미만	60세 ~ 65세 미만	65세 이상	30세 미만	30세 ~ 40세 미만	40세 ~ 50세 미만	50세 ~ 60세 미만	60세 ~ 65세 미만	65세 이상	
전 체	67,166	10,070	19,529	19,989	12,591	3,817	1,171	15.0	29.1	29.8	18.7	5.7	1.7	
업 종 별														
일 반 여 행 업	21,864	4,563	8,710	5,469	2,355	556	211	20.9	39.8	25.0	10.8	2.5	1.0	
국 외 여 행 업	9,922	1,996	4,224	2,478	949	198	77	20.1	42.6	25.0	9.6	2.0	0.8	
국 내 여 행 업	10,557	976	2,376	3,013	3,098	864	231	9.2	22.5	28.5	29.3	8.2	2.2	
국 내·외 여 행 업	24,823	2,534	4,219	9,030	6,189	2,199	652	10.2	17.0	36.4	24.9	8.9	2.6	
매출액 규모별														
5 천 만 원 미만	11,300	744	2,232	4,159	3,085	834	245	6.6	19.8	36.8	27.3	7.4	2.2	
5천만원 - 1억원 미만	4,299	626	1,047	1,665	820	138	2	14.6	24.4	38.7	19.1	3.2	0.0	
1억원 - 3억원 미만	15,196	2,448	4,678	4,849	2,548	510	163	16.1	30.8	31.9	16.8	3.4	1.1	
3억원 - 10억원 미만	15,687	2,626	5,474	4,249	2,247	902	188	16.7	34.9	27.1	14.3	5.7	1.2	
1 0 억 원 이상	20,685	3,625	6,097	5,067	3,891	1,432	572	17.5	29.5	24.5	18.8	6.9	2.8	
종사자 규모별														
1 명 - 5 명 미만	16,856	2,771	5,510	5,753	2,249	410	164	16.4	32.7	34.1	13.3	2.4	1.0	
5 명 - 10 명 미만	10,157	1,971	3,864	2,807	1,131	233	151	19.4	38.0	27.6	11.1	2.3	1.5	
10 명 - 20 명 미만	11,831	2,320	3,734	2,690	2,319	719	49	19.6	31.6	22.7	19.6	6.1	0.4	
20 명 - 50 명 미만	18,854	1,475	3,305	6,131	5,337	1,918	689	7.8	17.5	32.5	28.3	10.2	3.7	
5 0 명 이상	9,468	1,533	3,116	2,609	1,554	537	118	16.2	32.9	27.6	16.4	5.7	1.2	
존속 기간별														
5 년 미 만	19,285	4,391	6,833	5,244	2,022	592	204	22.8	35.4	27.2	10.5	3.1	1.1	
5년 - 10년 미만	13,483	2,014	4,382	4,093	2,428	510	56	14.9	32.5	30.4	18.0	3.8	0.4	
1 0 년 이상	34,398	3,665	8,314	10,653	8,141	2,715	910	10.7	24.2	31.0	23.7	7.9	2.6	
조직 형태별														
개 인 사 업 체	4,775	956	1,848	1,193	726	52	0	20.0	38.7	25.0	15.2	1.1	0.0	
회 사 법 인	61,168	8,989	17,515	18,254	11,631	3,607	1,171	14.7	28.6	29.8	19.0	5.9	1.9	
회 사 외 법 인	1,224	125	165	542	234	158	0	10.2	13.5	44.3	19.1	12.9	0.0	

3-4. 종사자 수 : 연령별 종사자 수
Employees : The number of workers in each old age

3-4. 종사자 수 : 연령별 종사자 수
Employees : The number of workers in each old age

단위 : 명, %

상용근로자													전	체								
종사자 수						구성비																
전체	30세 미만	30세 ~ 40세 미만	40세 ~ 50세 미만	50세 ~ 60세 미만	60세 ~ 65세 미만	65세 이상	30세 미만	30세 ~ 40세 미만	40세 ~ 50세 미만	50세 ~ 60세 미만	60세 ~ 65세 미만	65세 이상										
58,510	9,368	17,338	17,047	10,415	3,378	965	16.0	29.6	29.1	17.8	5.8	1.6	전	체								
													업	종	별							
19,512	4,202	7,763	4,753	2,077	519	197	21.5	39.8	24.4	10.6	2.7	1.0	일	반	여	행	업					
8,881	1,911	3,931	2,055	756	198	31	21.5	44.3	23.1	8.5	2.2	0.3	국	외	여	행	업					
8,754	795	1,911	2,480	2,640	763	165	9.1	21.8	28.3	30.2	8.7	1.9	국	내	여	행	업					
21,363	2,460	3,733	7,759	4,941	1,898	572	11.5	17.5	36.3	23.1	8.9	2.7	국	내	·	외	여	행	업			
													매	출	액	규	모	별				
9,077	577	1,724	3,220	2,652	779	125	6.4	19.0	35.5	29.2	8.6	1.4	5	천	만	원	미	만				
3,880	584	951	1,434	770	138	2	15.1	24.5	37.0	19.8	3.6	0.1	5	천	만	원	-	1	억	원	미	만
13,458	2,394	4,296	4,086	2,055	464	163	17.8	31.9	30.4	15.3	3.4	1.2	1	억	원	-	3	억	원	미	만	
13,845	2,349	4,577	3,910	2,008	854	147	17.0	33.1	28.2	14.5	6.2	1.1	3	억	원	-	10	억	원	미	만	
18,249	3,464	5,789	4,396	2,930	1,143	527	19.0	31.7	24.1	16.1	6.3	2.9	1	0	억	원	이	상				
													종	사	자	규	모	별				
15,572	2,589	5,054	5,312	2,103	374	140	16.6	32.5	34.1	13.5	2.4	0.9	1	명	-	5	명	미	만			
9,146	1,801	3,506	2,520	984	208	128	19.7	38.3	27.6	10.8	2.3	1.4	5	명	-	10	명	미	만			
10,824	2,073	3,469	2,405	2,110	719	49	19.2	32.0	22.2	19.5	6.6	0.5	10	명	-	20	명	미	만			
14,497	1,424	2,317	4,667	3,914	1,580	594	9.8	16.0	32.2	27.0	10.9	4.1	20	명	-	50	명	미	만			
8,470	1,481	2,992	2,143	1,304	497	54	17.5	35.3	25.3	15.4	5.9	0.6	5	0	명	이	상					
													존	속	기	간	별					
16,024	3,963	5,807	4,086	1,585	460	122	24.7	36.2	25.5	9.9	2.9	0.8	5	년	미	만						
10,822	1,827	3,628	3,208	1,719	383	56	16.9	33.5	29.6	15.9	3.5	0.5	5	년	-	10	년	미	만			
31,665	3,578	7,902	9,753	7,110	2,535	786	11.3	25.0	30.8	22.5	8.0	2.5	1	0	년	이	상					
													조	직	형	태	별					
3,505	801	1,498	703	477	25	0	22.9	42.7	20.1	13.6	0.7	0.0	개	인	사	업	체					
53,868	8,528	15,675	15,802	9,703	3,195	965	15.8	29.1	29.3	18.0	5.9	1.8	회	사	법	인						
1,137	39	165	542	234	158	0	3.4	14.5	47.7	20.6	13.9	0.0	회	사	외	법	인					

단위 : 명, %

임시 및 일용근로자																						
종사자 수								구성비														
전체	30세 미만	30세 ~ 40세 미만	40세 ~ 50세 미만	50세 ~ 60세 미만	60세 ~ 65세 미만	65세 이상	30세 미만	30세 ~ 40세 미만	40세 ~ 50세 미만	50세 ~ 60세 미만	60세 ~ 65세 미만	65세 이상	30세 미만	30세 ~ 40세 미만	40세 ~ 50세 미만	50세 ~ 60세 미만	60세 ~ 65세 미만	65세 이상				
전	체	6,517	571	1,384	2,198	1,854	345	165	8.8	21.2	33.7	28.4	5.3	2.5								
업	종	별																				
일	반	여	행	업	1,056	231	360	303	131	18	14	21.9	34.1	28.7	12.4	1.7	1.3					
국	외	여	행	업	935	84	270	417	141	0	23	9.0	28.9	44.6	15.1	0.0	2.5					
국	내	여	행	업	1,449	182	438	353	362	48	66	12.6	30.2	24.4	25.0	3.3	4.6					
국	내	·	외	여	행	업	3,077	74	317	1,125	1,221	278	63	2.4	10.3	36.6	39.7	9.0	2.0			
																	매	출	액	규	모	별
5	천	만	원	미	만	1,929	151	452	812	380	55	79	7.8	23.4	42.1	19.7	2.9	4.1				
5	천	만	원	-	1	억	원	미	만	313	42	96	125	51	0	0	13.4	30.7	39.9	16.3	0.0	0.0
1	억	원	-	3	억	원	미	만	1,451	54	237	701	459	0	0	3.7	16.3	48.3	31.6	0.0	0.0	
3	억	원	-	10	억	원	미	만	1,047	246	347	198	177	39	41	23.5	33.1	18.9	16.9	3.7	3.9	
1	0	억	원	이	상	1,776	78	253	361	787	251	45	4.4	14.2	20.3	44.3	14.1	2.5				
																	종	사	자	규	모	별
1	명	-	5	명	미	만	960	182	353	308	90	27	0	19.0	36.8	32.1	9.4	2.8	0.0			
5	명	-	10	명	미	만	643	91	227	175	123	3	23	14.2	35.3	27.2	19.1	0.5	3.6			
10	명	-	20	명	미	만	503	200	92	64	147	0	0	39.8	18.3	12.7	29.2	0.0	0.0			
20	명	-	50	명	미	만	3,492	50	608	1,219	1,259	280	77	1.4	17.4	34.9	36.1	8.0	2.2			
5	0	명	이	상	918	47	104	432	235	35	65	5.1	11.3	47.1	25.6	3.8	7.1					
																	존	속	기	간	별	
5	년	미	만	2,115	333	423	923	309	62	65	15.7	20.0	43.6	14.6	2.9	3.1						
5	년	-	10	년	미	만	2,098	155	602	591	623	127	0	7.4	28.7	28.2	29.7	6.1	0.0			
1	0	년	이	상	2,304	82	359	684	923	156	101	3.6	15.6	29.7	40.1	6.8	4.4					
																	조	직	형	태	별	
개	인	사	업	체	962	123	177	386	249	27	0	12.8	18.4	40.1	25.9	2.8	0.0					
회	사	법	인	5,469	362	1,207	1,812	1,605	318	165	6.6	22.1	33.1	29.3	5.8	3.0						
회	사	외	법	인	87	87	0	0	0	0	0	100.0	0.0	0.0	0.0	0.0	0.0					

3-4. 종사자 수 : 연령별 종사자 수

Employees : The number of workers in each old age

3-5. 종사자 수 : 학력별 종사자 수

Employees : The number of workers in each education

단위 : 명, %

기타 종사자													전	체								
종사자 수							구성비					전			체							
전	체	30세 미만	30세 ~ 40세 미만	40세 ~ 50세 미만	50세 ~ 60세 미만	60세 ~ 65세 미만	65세 이상	30세 미만	30세 ~ 40세 미만	40세 ~ 50세 미만	50세 ~ 60세 미만					60세 ~ 65세 미만	65세 이상					
2,140	131	807	745	322	95	41	6.1	37.7	34.8	15.0	4.4	1.9	전	체								
													업 종 별									
1,296	131	586	413	147	19	0	10.1	45.2	31.9	11.3	1.5	0.0	일	반	여	행	업					
105	0	23	6	53	0	23	0.0	21.9	5.7	50.5	0.0	21.9	국	외	여	행	업					
355	0	27	179	96	53	0	0.0	7.6	50.4	27.0	14.9	0.0	국	내	여	행	업					
384	0	170	146	27	23	18	0.0	44.3	38.0	7.0	6.0	4.7	국	내	·	외	여	행	업			
													매출액 규모별									
293	16	56	127	53	0	41	5.5	19.1	43.3	18.1	0.0	14.0	5	천	만	원	미	만				
105	0	0	105	0	0	0	0.0	0.0	100.0	0.0	0.0	0.0	5	천	만	원	-	1	억	원	미	만
287	0	145	62	33	47	0	0.0	50.5	21.6	11.5	16.4	0.0	1	억	원	-	3	억	원	미	만	
794	31	551	141	62	9	0	3.9	69.4	17.8	7.8	1.1	0.0	3	억	원	-	10	억	원	미	만	
660	84	55	309	174	39	0	12.7	8.3	46.8	26.4	5.9	0.0	1	0	억	원	이	상				
													종사자 규모별									
323	0	103	132	56	9	23	0.0	31.9	40.9	17.3	2.8	7.1	1	명	-	5	명	미	만			
368	79	131	112	23	23	0	21.5	35.6	30.4	6.3	6.3	0.0	5	명	-	10	명	미	만			
503	47	173	220	63	0	0	9.3	34.4	43.7	12.5	0.0	0.0	10	명	-	20	명	미	만			
865	0	380	245	165	58	18	0.0	43.9	28.3	19.1	6.7	2.1	20	명	-	50	명	미	만			
80	5	20	35	15	5	0	6.3	25.0	43.8	18.8	6.3	0.0	5	0	명	이	상					
													존속 기간별									
1,146	94	603	234	128	70	18	8.2	52.6	20.4	11.2	6.1	1.6	5	년	미	만						
563	31	151	294	86	0	0	5.5	26.8	52.2	15.3	0.0	0.0	5	년	-	10	년	미	만			
430	5	52	216	108	25	23	1.2	12.1	50.2	25.1	5.8	5.3	1	0	년	이	상					
													조직 형태별									
308	31	173	104	0	0	0	10.1	56.2	33.8	0.0	0.0	0.0	개	인	사	업	체					
1,831	99	633	641	322	95	41	5.4	34.6	35.0	17.6	5.2	2.2	회	사	법	인						
0	0	0	0	0	0	0	0.0	0.0	0.0	0.0	0.0	0.0	회	사	외	법	인					

단위 : 명, %

전체										전	체							
종사자 수					구성비				전			체						
전	체	고졸 이하	전문대 재/졸	대학교 재/졸	대학원 재/졸	고졸 이하	전문대 재/졸	대학교 재/졸					대학원 재/졸					
67,166	22,403	15,728	27,642	1,393	33.4	23.4	41.2	2.1	전	체								
										업 종 별								
21,864	2,570	6,091	12,506	697	11.8	27.9	57.2	3.2	일	반	여	행	업					
9,922	764	2,701	6,270	187	7.7	27.2	63.2	1.9	국	외	여	행	업					
10,557	5,096	2,835	2,382	245	48.3	26.9	22.6	2.3	국	내	여	행	업					
24,823	13,974	4,101	6,484	264	56.3	16.5	26.1	1.1	국	내	·	외	여	행	업			
										매출액 규모별								
11,300	5,912	2,173	2,915	299	52.3	19.2	25.8	2.6	5	천	만	원	미	만				
4,299	991	1,171	2,096	42	23.1	27.2	48.8	1.0	5	천	만	원	-	1	억	원	미	만
15,196	4,119	3,576	7,244	257	27.1	23.5	47.7	1.7	1	억	원	-	3	억	원	미	만	
15,687	3,882	4,179	7,364	262	24.7	26.6	46.9	1.7	3	억	원	-	10	억	원	미	만	
20,685	7,499	4,628	8,024	533	36.3	22.4	38.8	2.6	1	0	억	원	이	상				
										종사자 규모별								
16,856	2,117	4,525	9,633	580	12.6	26.8	57.1	3.4	1	명	-	5	명	미	만			
10,157	1,463	2,696	5,822	176	14.4	26.5	57.3	1.7	5	명	-	10	명	미	만			
11,831	3,500	2,731	5,336	264	29.6	23.1	45.1	2.2	10	명	-	20	명	미	만			
18,854	11,813	3,544	3,326	171	62.7	18.8	17.6	0.9	20	명	-	50	명	미	만			
9,468	3,510	2,231	3,524	202	37.1	23.6	37.2	2.1	5	0	명	이	상					
										존속 기간별								
19,285	3,075	5,860	9,886	465	15.9	30.4	51.3	2.4	5	년	미	만						
13,483	4,395	2,773	5,996	319	32.6	20.6	44.5	2.4	5	년	-	10	년	미	만			
34,398	14,933	7,095	11,761	609	43.4	20.6	34.2	1.8	1	0	년	이	상					
										조직 형태별								
4,775	672	1,452	2,607	45	14.1	30.4	54.6	0.9	개	인	사	업	체					
61,168	21,001	14,164	24,668	1,335	34.3	23.2	40.3	2.2	회	사	법	인						
1,224	731	112	367	13	59.7	9.2	30.0	1.1	회	사	외	법	인					

3-5. 종사자 수 : 학력별 종사자 수
Employees : The number of workers in each education

3-5. 종사자 수 : 학력별 종사자 수
Employees : The number of workers in each education

단위 : 명, %

단위 : 명, %

상용근로자									
종사자 수					구성비				
전체	고졸 이하	전문대 재/졸	대학교 재/졸	대학원 재/졸	고졸 이하	전문대 재/졸	대학교 재/졸	대학원 재/졸	
58,510	18,539	13,894	24,817	1,260	31.7	23.7	42.4	2.2	전 체
업 종 별									
19,512	2,178	5,410	11,327	597	11.2	27.7	58.1	3.1	일 반 여 행 업
8,881	645	2,426	5,623	187	7.3	27.3	63.3	2.1	국 외 여 행 업
8,754	4,460	2,240	1,842	212	50.9	25.6	21.0	2.4	국 내 여 행 업
21,363	11,255	3,818	6,025	264	52.7	17.9	28.2	1.2	국 내·외 여 행 업
매출액 규모별									
9,077	5,080	1,681	2,066	251	56.0	18.5	22.8	2.8	5 천 만 원 미 만
3,880	842	1,095	1,901	42	21.7	28.2	49.0	1.1	5천만원 - 1억원 미만
13,458	3,496	3,202	6,526	235	26.0	23.8	48.5	1.7	1억원 - 3억원 미만
13,845	3,509	3,483	6,654	199	25.3	25.2	48.1	1.4	3억원 - 10억원 미만
18,249	5,612	4,433	7,670	533	30.8	24.3	42.0	2.9	1 0 억 원 이 상
종사자 규모별									
15,572	1,945	4,094	8,986	548	12.5	26.3	57.7	3.5	1 명 - 5 명 미 만
9,146	1,116	2,399	5,459	172	12.2	26.2	59.7	1.9	5 명 - 10 명 미 만
10,824	3,435	2,556	4,666	167	31.7	23.6	43.1	1.5	10 명 - 20 명 미 만
14,497	8,939	2,722	2,665	171	61.7	18.8	18.4	1.2	20 명 - 50 명 미 만
8,470	3,106	2,122	3,040	202	36.7	25.1	35.9	2.4	5 0 명 이 상
존속 기간별									
16,024	2,329	5,163	8,138	394	14.5	32.2	50.8	2.5	5 년 미 만
10,822	2,945	2,152	5,421	303	27.2	19.9	50.1	2.8	5년 - 10년 미만
31,665	13,265	6,580	11,258	562	41.9	20.8	35.6	1.8	1 0 년 이 상
조직 형태별									
3,505	553	1,130	1,793	29	15.8	32.2	51.2	0.8	개 인 사 업 체
53,868	17,305	12,652	22,693	1,217	32.1	23.5	42.1	2.3	회 사 법 인
1,137	682	112	330	13	60.0	9.9	29.0	1.1	회 사 외 법 인

임시 및 일용근로자									
종사자 수					구성비				
전체	고졸 이하	전문대 재/졸	대학교 재/졸	대학원 재/졸	고졸 이하	전문대 재/졸	대학교 재/졸	대학원 재/졸	
전 체	6,517	3,508	1,197	1,758	53	53.8	18.4	27.0	0.8
업 종 별									
일 반 여 행 업	1,056	187	206	643	20	17.7	19.5	60.9	1.9
국 외 여 행 업	935	89	269	576	0	9.5	28.8	61.6	0.0
국 내 여 행 업	1,449	564	508	343	34	38.9	35.1	23.7	2.3
국 내·외 여 행 업	3,077	2,667	214	196	0	86.7	7.0	6.4	0.0
매출액 규모별									
5 천 만 원 미 만	1,929	809	492	613	16	41.9	25.5	31.8	0.8
5천만원 - 1억원 미만	313	99	69	145	0	31.6	22.0	46.3	0.0
1억원 - 3억원 미만	1,451	617	282	529	22	42.5	19.4	36.5	1.5
3억원 - 10억원 미만	1,047	350	303	379	16	33.4	28.9	36.2	1.5
1 0 억 원 이 상	1,776	1,634	51	91	0	92.0	2.9	5.1	0.0
종사자 규모별									
1 명 - 5 명 미 만	960	117	416	396	31	12.2	43.3	41.3	3.2
5 명 - 10 명 미 만	643	230	175	234	4	35.8	27.2	36.4	0.6
10 명 - 20 명 미 만	503	65	65	355	18	12.9	12.9	70.6	3.6
20 명 - 50 명 미 만	3,492	2,692	472	329	0	77.1	13.5	9.4	0.0
5 0 명 이 상	918	405	69	444	0	44.1	7.5	48.4	0.0
존속 기간별									
5 년 미 만	2,115	494	354	1,230	38	23.4	16.7	58.2	1.8
5년 - 10년 미만	2,098	1,406	396	280	16	67.0	18.9	13.3	0.8
1 0 년 이 상	2,304	1,608	447	249	0	69.8	19.4	10.8	0.0
조직 형태별									
개 인 사 업 체	962	101	173	672	16	10.5	18.0	69.9	1.7
회 사 법 인	5,469	3,358	1,024	1,049	38	61.4	18.7	19.2	0.7
회 사 외 법 인	87	49	0	37	0	56.3	0.0	42.5	0.0

3-5. 종사자 수 : 학력별 종사자 수
Employees : The number of workers in each education

단위 : 명, %

기타 종사자									
종사자 수					구성비				
전체	고졸 이하	전문대 재/졸	대학교 재/졸	대학원 재/졸	고졸 이하	전문대 재/졸	대학교 재/졸	대학원 재/졸	
2,140	356	636	1,067	80	17	30	50	4	전 체
업 종 별									
1,296	204	475	537	80	16	37	41	6	일 반 여 행 업
105	29	5	71	0	28	5	68	0	국 외 여 행 업
355	71	87	197	0	20	25	55	0	국 내 여 행 업
384	52	69	263	0	14	18	68	0	국 내 · 외 여 행 업
매출액 규모별									
293	24	0	237	33	8	0	81	11	5 천 만 원 미 만
105	50	6	49	0	48	6	47	0	5천만원 - 1억원 미만
287	6	92	188	0	2	32	66	0	1억원 - 3억원 미만
794	23	393	331	47	3	49	42	6	3억원 - 10억원 미만
660	253	145	262	0	38	22	40	0	1 0 억 원 이 상
종사자 규모별									
323	56	15	252	1	17	5	78	0	1 명 - 5 명 미 만
368	118	121	129	0	32	33	35	0	5 명 - 10 명 미 만
503	0	110	315	79	0	22	63	16	10 명 - 20 명 미 만
865	183	350	332	0	21	40	38	0	20 명 - 50 명 미 만
80	0	40	40	0	0	50	50	0	5 0 명 이 상
존속 기간별									
1,146	252	343	518	33	22	30	45	3	5 년 미 만
563	43	225	295	0	8	40	52	0	5년 - 10년 미만
430	61	68	254	47	14	16	59	11	1 0 년 이 상
조직 형태별									
308	18	149	142	0	6	48	46	0	개 인 사 업 체
1,831	338	487	926	80	18	27	51	4	회 사 법 인
0	0	0	0	0	0	0	0	0	회 사 외 법 인

3-6. 종사자 수 : 연간 신규 인력채용 및 이직 현황
Employees : Annual new recruitment and change jobs

단위 : 명, %

전체	연간 신규 인력채용 현황					연간 이직 현황				
	신규 채용자 수			구성비		이직자 수			구성비	
	전체	남	여	남	여	전체	남	여	남	여
전 체	11,274	6,290	4,984	55.8	44.2	6,520	4,067	2,453	62.4	37.6
업 종 별										
일 반 여 행 업	5,341	2,636	2,705	49.4	50.6	2,150	1,133	1,018	52.7	47.3
국 외 여 행 업	988	214	774	21.7	78.3	607	138	469	22.7	77.3
국 내 여 행 업	1,429	899	529	62.9	37.0	1,027	664	363	64.7	35.3
국 내 · 외 여 행 업	3,517	2,541	976	72.2	27.8	2,736	2,132	605	77.9	22.1
매출액 규모별										
5 천 만 원 미 만	1,807	1,362	445	75.4	24.6	1,290	1,074	216	83.3	16.7
5천만원 - 1억원 미만	435	146	289	33.6	66.4	301	92	209	30.6	69.4
1억원 - 3억원 미만	2,432	1,412	1,020	58.1	41.9	1,925	1,269	655	65.9	34.0
3억원 - 10억원 미만	1,572	625	946	39.8	60.2	1,036	459	577	44.3	55.7
1 0 억 원 이 상	5,029	2,744	2,284	54.6	45.4	1,968	1,172	796	59.6	40.4
종사자 규모별										
1 명 - 5 명 미 만	2,175	574	1,601	26.4	73.6	1,209	266	943	22.0	78.0
5 명 - 10 명 미 만	1,344	509	835	37.9	62.1	730	307	423	42.1	57.9
10 명 - 20 명 미 만	1,253	824	429	65.8	34.2	1,009	615	394	61.0	39.0
20 명 - 50 명 미 만	3,171	2,453	717	77.4	22.6	2,377	1,984	392	83.5	16.5
5 0 명 이 상	3,332	1,930	1,402	57.9	42.1	1,196	894	301	74.7	25.2
존속 기간별										
5 년 미 만	3,384	1,823	1,561	53.9	46.1	1,759	995	764	56.6	43.4
5년 - 10년 미만	2,195	1,112	1,084	50.7	49.4	1,793	1,022	771	57.0	43.0
1 0 년 이 상	5,695	3,355	2,339	58.9	41.1	2,968	2,050	919	69.1	31.0
조직 형태별										
개 인 사 업 체	563	99	464	17.6	82.4	307	47	260	15.3	84.7
회 사 법 인	10,712	6,191	4,520	57.8	42.2	6,213	4,020	2,193	64.7	35.3
회 사 외 법 인	0	0	0	0.0	0.0	0	0	0	0.0	0.0

3-7-1. 종사자 수 : 종사원 자격증 보유 현황

Employees : Workers license hold

단위 : 명, %

전체													
종사자 수						구성비							
전체	관광 통역 안내사	국내 여행 안내사	호텔 경영사	호텔 관리사	호텔 서비스 사	기타	관광 통역 안내사	국내 여행 안내사	호텔 경영사	호텔 관리사	호텔 서비스 사	기타	
10,107	4,212	1,872	39	59	95	3,830	41.7	18.5	0.4	0.6	0.9	37.9	전 체
													업 종 별
5,510	2,657	619	20	0	47	2,167	48.2	11.2	0.4	0.0	0.9	39.3	일 반 여 행 업
1,667	929	338	20	9	33	339	55.7	20.3	1.2	0.5	2.0	20.3	국 외 여 행 업
456	116	291	0	0	16	33	25.4	63.8	0.0	0.0	3.5	7.2	국 내 여 행 업
2,474	510	624	0	49	0	1,291	20.6	25.2	0.0	2.0	0.0	52.2	국 내 · 외 여 행 업
													매출액 규모별
1,122	478	307	14	9	48	266	42.6	27.4	1.2	0.8	4.3	23.7	5 천 만 원 미 만
1,029	232	346	20	0	0	431	22.5	33.6	1.9	0.0	0.0	41.9	5천만원 - 1억원 미만
2,917	1,638	472	0	0	0	807	56.2	16.2	0.0	0.0	0.0	27.7	1억원 - 3억원 미만
2,066	1,152	571	0	49	47	246	55.8	27.6	0.0	2.4	2.3	11.9	3억원 - 10억원 미만
2,974	713	175	6	0	0	2,080	24.0	5.9	0.2	0.0	0.0	69.9	1 0 억 원 이 상
													종사자 규모별
3,909	1,323	1,151	37	49	86	1,263	33.8	29.4	0.9	1.3	2.2	32.3	1 명 - 5 명 미 만
1,598	854	386	2	0	0	356	53.4	24.2	0.1	0.0	0.0	22.3	5 명 - 10 명 미 만
1,573	1,243	174	0	0	0	156	79.0	11.1	0.0	0.0	0.0	9.9	10 명 - 20 명 미 만
678	442	143	0	0	0	93	65.2	21.1	0.0	0.0	0.0	13.7	20 명 - 50 명 미 만
2,349	350	18	0	9	9	1,962	14.9	0.8	0.0	0.4	0.4	83.5	5 0 명 이 상
													존속 기간별
3,216	2,043	522	1	9	48	593	63.5	16.2	0.0	0.3	1.5	18.4	5 년 미 만
1,926	822	364	37	0	47	656	42.7	18.9	1.9	0.0	2.4	34.1	5년 - 10년 미만
4,965	1,347	985	1	49	0	2,582	27.1	19.8	0.0	1.0	0.0	52.0	1 0 년 이 상
													조직 형태별
1,597	812	372	20	9	33	351	50.8	23.3	1.3	0.6	2.1	22.0	개 인 사 업 체
8,316	3,355	1,418	20	49	63	3,411	40.3	17.1	0.2	0.6	0.8	41.0	회 사 법 인
194	45	81	0	0	0	68	23.2	41.8	0.0	0.0	0.0	35.1	회 사 외 법 인

3-7-1. 종사자 수 : 종사원 자격증 보유 현황

Employees : Workers license hold

단위 : 명, %

	남성													
	종사자 수							구성비						
	전체	관광 통역 안내사	국내 여행 안내사	호텔 경영사	호텔 관리사	호텔 서비스 사	기타	관광 통역 안내사	국내 여행 안내사	호텔 경영사	호텔 관리사	호텔 서비스 사	기타	
전 체	4,903	1,697	1,112	1	49	31	2,012	34.6	22.7	0.0	1.0	0.6	41.0	
업 종 별														
일 반 여 행 업	2,437	1,018	329	1	0	31	1,058	41.8	13.5	0.0	0.0	1.3	43.4	
국 외 여 행 업	719	386	192	0	0	0	142	53.7	26.7	0.0	0.0	0.0	19.7	
국 내 여 행 업	231	67	147	0	0	0	17	29.0	63.6	0.0	0.0	0.0	7.4	
국 내 · 외 여 행 업	1,516	227	444	0	49	0	795	15.0	29.3	0.0	3.2	0.0	52.4	
매출액 규모별														
5 천 만 원 미 만	563	199	164	0	0	0	201	35.3	29.1	0.0	0.0	0.0	35.7	
5천만원 - 1억원 미만	639	131	219	0	0	0	288	20.5	34.3	0.0	0.0	0.0	45.1	
1억원 - 3억원 미만	1,262	614	225	0	0	0	422	48.7	17.8	0.0	0.0	0.0	33.4	
3억원 - 10억원 미만	1,089	485	385	0	49	31	138	44.5	35.4	0.0	4.5	2.8	12.7	
1 0 억 원 이 상	1,351	269	119	1	0	0	963	19.9	8.8	0.1	0.0	0.0	71.3	
종사자 규모별														
1 명 - 5 명 미 만	2,084	629	720	0	49	31	655	30.2	34.5	0.0	2.4	1.5	31.4	
5 명 - 10 명 미 만	891	436	228	1	0	0	226	48.9	25.6	0.1	0.0	0.0	25.4	
10 명 - 20 명 미 만	670	493	48	0	0	0	129	73.6	7.2	0.0	0.0	0.0	19.3	
20 명 - 50 명 미 만	267	80	113	0	0	0	73	30.0	42.3	0.0	0.0	0.0	27.3	
5 0 명 이 상	991	59	2	0	0	0	930	6.0	0.2	0.0	0.0	0.0	93.8	
존속 기간별														
5 년 미 만	1,372	702	287	1	0	0	381	51.2	20.9	0.1	0.0	0.0	27.8	
5년 - 10년 미만	972	428	201	0	0	31	312	44.0	20.7	0.0	0.0	3.2	32.1	
1 0 년 이 상	2,559	567	624	0	49	0	1,319	22.2	24.4	0.0	1.9	0.0	51.5	
조직 형태별														
개 인 사 업 체	634	243	167	0	0	0	225	38.3	26.3	0.0	0.0	0.0	35.5	
회 사 법 인	4,164	1,454	887	1	49	31	1,742	34.9	21.3	0.0	1.2	0.7	41.8	
회 사 외 법 인	104	0	59	0	0	0	46	0.0	56.7	0.0	0.0	0.0	44.2	

3-7-1. 종사자 수 : 종사원 자격증 보유 현황

Employees : Workers license hold

단위 : 명, %

여성														전	체							
종사자 수							구성비															
전체	관광 통역 안내사	국내 여행 안내사	호텔 경영사	호텔 관리사	호텔 서비스 사	기타	관광 통역 안내사	국내 여행 안내사	호텔 경영사	호텔 관리사	호텔 서비스 사	기타										
5,204	2,515	760	38	9	64	1,818	48.3	14.6	0.7	0.2	1.2	34.9	전	체								
														업	종	별						
3,073	1,640	290	19	0	16	1,109	53.4	9.4	0.6	0.0	0.5	36.1	일	반	여	행	업					
948	543	146	20	9	33	197	57.3	15.4	2.1	0.9	3.5	20.8	국	외	여	행	업					
226	50	144	0	0	16	16	22.1	63.7	0.0	0.0	7.1	7.1	국	내	여	행	업					
958	282	180	0	0	0	495	29.4	18.8	0.0	0.0	0.0	51.7	국	내	·	외	여	행	업			
														매	출	액	규	모	별			
559	280	143	14	9	48	65	50.1	25.6	2.5	1.6	8.6	11.6	5	천	만	원	미	만				
390	101	127	20	0	0	143	25.9	32.6	5.1	0.0	0.0	36.7	5	천	만	원	-	1	억	원	미	만
1,655	1,024	247	0	0	0	384	61.9	14.9	0.0	0.0	0.0	23.2	1	억	원	-	3	억	원	미	만	
977	666	186	0	0	16	109	68.2	19.0	0.0	0.0	1.6	11.2	3	억	원	-	10	억	원	미	만	
1,623	444	57	5	0	0	1,117	27.4	3.5	0.3	0.0	0.0	68.8	1	0	억	원	이	상				
														종	사	자	규	모	별			
1,825	694	431	37	0	55	608	38.0	23.6	2.0	0.0	3.0	33.3	1	명	-	5	명	미	만			
707	419	158	1	0	0	130	59.3	22.3	0.1	0.0	0.0	18.4	5	명	-	10	명	미	만			
903	750	126	0	0	0	28	83.1	14.0	0.0	0.0	0.0	3.1	10	명	-	20	명	미	만			
411	361	29	0	0	0	21	87.8	7.1	0.0	0.0	0.0	5.1	20	명	-	50	명	미	만			
1,358	291	16	0	9	9	1,032	21.4	1.2	0.0	0.7	0.7	76.0	5	0	명	이	상					
														존	속	기	간	별				
1,844	1,341	234	0	9	48	211	72.7	12.7	0.0	0.5	2.6	11.4	5	년	미	만						
955	394	164	37	0	16	344	41.3	17.2	3.9	0.0	1.7	36.0	5	년	-	10	년	미	만			
2,405	780	362	1	0	0	1,262	32.4	15.1	0.0	0.0	0.0	52.5	1	0	년	이	상					
														조	직	형	태	별				
962	569	205	20	9	33	126	59.1	21.3	2.1	0.9	3.4	13.1	개	인	사	업	체					
4,152	1,901	532	19	0	31	1,669	45.8	12.8	0.5	0.0	0.7	40.2	회	사	법	인						
90	45	23	0	0	0	23	50.0	25.6	0.0	0.0	0.0	25.6	회	사	외	법	인					

3-7-2. 종사자 수 : 관광통역 안내사 자격증 보유 현황

Employees : Tourism interpretation guide licence hold

단위 : 명, %

전	체	전체																							
		종사자 수									구성비														
		전체	영어	일어	중국어	불어	독어	스페인어	러시아어	기타	영어	일어	중국어	불어	독어	스페인어	러시아어	기타							
전	체	4,212	1,360	1,079	1,616	35	9	0	73	40	32.3	25.6	38.4	0.8	0.2	0.0	1.7	0.9							
																				업	종	별			
2,657	654	764	1,222	0	0	0	17	0	24.6	28.8	46.0	0.0	0.0	0.0	0.6	0.0									
929	314	268	236	35	9	0	56	10	33.8	28.8	25.4	3.8	1.0	0.0	6.0	1.1									
116	39	18	59	0	0	0	0	0	33.6	15.5	50.9	0.0	0.0	0.0	0.0	0.0									
510	353	29	98	0	0	0	0	30	69.2	5.7	19.2	0.0	0.0	0.0	0.0	5.9									
																				매	출	액	규	모	별
478	255	52	133	9	9	0	9	9	53.3	10.9	27.8	1.9	1.9	0.0	1.9	1.9									
232	69	74	64	25	0	0	0	0	29.7	31.9	27.6	10.8	0.0	0.0	0.0	0.0									
1,638	491	575	496	0	0	0	46	30	30.0	35.1	30.3	0.0	0.0	0.0	2.8	1.8									
1,152	256	179	702	0	0	0	16	0	22.2	15.5	60.9	0.0	0.0	0.0	1.4	0.0									
713	289	200	222	0	0	0	1	1	40.5	28.1	31.1	0.0	0.0	0.0	0.1	0.1									
																				종	사	자	규	모	별
1,323	494	234	492	25	0	0	46	31	37.3	17.7	37.2	1.9	0.0	0.0	3.5	2.3									
854	324	190	340	0	0	0	1	0	37.9	22.2	39.8	0.0	0.0	0.0	0.1	0.0									
1,243	323	226	694	0	0	0	0	0	26.0	18.2	55.8	0.0	0.0	0.0	0.0	0.0									
442	142	267	18	0	0	0	16	0	32.1	60.4	4.1	0.0	0.0	0.0	3.6	0.0									
350	78	162	72	9	9	0	9	9	22.3	46.3	20.6	2.6	2.6	0.0	2.6	2.6									
																				존	속	기	간	별	
2,043	667	565	701	35	9	0	56	10	32.6	27.7	34.3	1.7	0.4	0.0	2.7	0.5									
822	186	176	444	0	0	0	16	0	22.6	21.4	54.0	0.0	0.0	0.0	1.9	0.0									
1,347	507	338	471	0	0	0	1	30	37.6	25.1	35.0	0.0	0.0	0.0	0.1	2.2									
																				조	직	형	태	별	
812	167	86	522	9	9	0	9	9	20.6	10.6	64.3	1.1	1.1	0.0	1.1	1.1									
3,355	1,194	980	1,062	25	0	0	63	31	35.6	29.2	31.7	0.7	0.0	0.0	1.9	0.9									
45	0	13	31	0	0	0	0	0	0.0	28.9	68.9	0.0	0.0	0.0	0.0	0.0									

3-7-2. 종사자 수 : 관광통역 안내사 자격증 보유 현황
Employees : Tourism interpretation guide licence hold

3-7-2. 종사자 수 : 관광통역 안내사 자격증 보유 현황
Employees : Tourism interpretation guide licence hold

단위 : 명, %

남성																전 체	
종사자 수								구성비									
전체	영어	일어	중국어	불어	독어	스페인어	러시아어	기타	영어	일어	중국어	불어	독어	스페인어	러시아어		기타
1,697	729	234	639	25	0	0	39	31	43.0	13.8	37.7	1.5	0.0	0.0	2.3	1.8	전 체
업 종 별																	
1,018	396	171	436	0	0	0	16	0	38.9	16.8	42.8	0.0	0.0	0.0	1.6	0.0	일 반 여 행 업
386	163	58	116	25	0	0	23	1	42.2	15.0	30.1	6.5	0.0	0.0	6.0	0.3	국 외 여 행 업
67	27	6	34	0	0	0	0	0	40.3	9.0	50.7	0.0	0.0	0.0	0.0	0.0	국 내 여 행 업
227	144	0	54	0	0	0	0	30	63.4	0.0	23.8	0.0	0.0	0.0	0.0	13.2	국 내 · 외 여 행 업
매출액 규모별																	
199	174	6	19	0	0	0	0	0	87.4	3.0	9.5	0.0	0.0	0.0	0.0	0.0	5 천 만 원 미 만
131	44	42	20	25	0	0	0	0	33.6	32.1	15.3	19.1	0.0	0.0	0.0	0.0	5천만원 - 1억원 미만
614	258	49	254	0	0	0	23	30	42.0	8.0	41.4	0.0	0.0	0.0	3.7	4.9	1억원 - 3억원 미만
485	152	85	233	0	0	0	16	0	31.3	17.5	48.0	0.0	0.0	0.0	3.3	0.0	3억원 - 10억원 미만
269	102	52	113	0	0	0	0	1	37.9	19.3	42.0	0.0	0.0	0.0	0.0	0.4	1 0 억 원 이 상
종사자 규모별																	
629	280	66	203	25	0	0	23	31	44.5	10.5	32.3	4.0	0.0	0.0	3.7	4.9	1 명 - 5 명 미 만
436	137	127	172	0	0	0	0	0	31.4	29.1	39.4	0.0	0.0	0.0	0.0	0.0	5 명 - 10 명 미 만
493	239	0	254	0	0	0	0	0	48.5	0.0	51.5	0.0	0.0	0.0	0.0	0.0	10 명 - 20 명 미 만
80	49	16	0	0	0	0	16	0	61.3	20.0	0.0	0.0	0.0	0.0	20.0	0.0	20 명 - 50 명 미 만
59	24	26	9	0	0	0	0	0	40.7	44.1	15.3	0.0	0.0	0.0	0.0	0.0	5 0 명 이 상
존속 기간별																	
702	291	88	273	25	0	0	23	1	41.5	12.5	38.9	3.6	0.0	0.0	3.3	0.1	5 년 미 만
428	131	100	181	0	0	0	16	0	30.6	23.4	42.3	0.0	0.0	0.0	3.7	0.0	5년 - 10년 미만
567	307	46	185	0	0	0	0	30	54.1	8.1	32.6	0.0	0.0	0.0	0.0	5.3	1 0 년 이 상
조직 형태별																	
243	54	35	154	0	0	0	0	0	22.2	14.4	63.4	0.0	0.0	0.0	0.0	0.0	개 인 사 업 체
1,454	675	200	485	25	0	0	39	31	46.4	13.8	33.4	1.7	0.0	0.0	2.7	2.1	회 사 법 인
0	0	0	0	0	0	0	0	0	-	-	-	-	-	-	-	-	회 사 외 법 인

단위 : 명, %

여성																	
종사자 수									구성비								
전체	영어	일어	중국어	불어	독어	스페인어	러시아어	기타	영어	일어	중국어	불어	독어	스페인어	러시아어	기타	
2,515	631	845	977	9	9	0	34	9	25.1	33.6	38.8	0.4	0.4	0.0	1.4	0.4	전 체
업 종 별																	
1,640	258	593	787	0	0	0	1	0	15.7	36.2	48.0	0.0	0.0	0.0	0.1	0.0	일 반 여 행 업
543	151	210	121	9	9	0	33	9	27.8	38.7	22.3	1.7	1.7	0.0	6.1	1.7	국 외 여 행 업
50	12	12	26	0	0	0	0	0	24.0	24.0	52.0	0.0	0.0	0.0	0.0	0.0	국 내 여 행 업
282	210	29	44	0	0	0	0	0	74.5	10.3	15.6	0.0	0.0	0.0	0.0	0.0	국 내 · 외 여 행 업
매출액 규모별																	
280	82	46	114	9	9	0	9	9	29.3	16.4	40.7	3.2	3.2	0.0	3.2	3.2	5 천 만 원 미 만
101	25	31	44	0	0	0	0	0	24.8	30.7	43.6	0.0	0.0	0.0	0.0	0.0	5천만원 - 1억원 미만
1,024	233	527	241	0	0	0	23	0	22.8	51.5	23.5	0.0	0.0	0.0	2.2	0.0	1억원 - 3억원 미만
666	104	93	469	0	0	0	0	0	15.6	14.0	70.4	0.0	0.0	0.0	0.0	0.0	3억원 - 10억원 미만
444	187	147	108	0	0	0	1	0	42.1	33.1	24.3	0.0	0.0	0.0	0.2	0.0	1 0 억 원 이 상
종사자 규모별																	
694	214	168	289	0	0	0	23	0	30.8	24.2	41.6	0.0	0.0	0.0	3.3	0.0	1 명 - 5 명 미 만
419	187	63	168	0	0	0	1	0	44.6	15.0	40.1	0.0	0.0	0.0	0.2	0.0	5 명 - 10 명 미 만
750	84	226	439	0	0	0	0	0	11.2	30.1	58.5	0.0	0.0	0.0	0.0	0.0	10 명 - 20 명 미 만
361	93	251	18	0	0	0	0	0	25.8	69.5	5.0	0.0	0.0	0.0	0.0	0.0	20 명 - 50 명 미 만
291	54	136	63	9	9	0	9	9	18.6	46.7	21.6	3.1	3.1	0.0	3.1	3.1	5 0 명 이 상
존속 기간별																	
1,341	376	476	428	9	9	0	33	9	28.0	35.5	31.9	0.7	0.7	0.0	2.5	0.7	5 년 미 만
394	55	76	263	0	0	0	0	0	14.0	19.3	66.8	0.0	0.0	0.0	0.0	0.0	5년 - 10년 미만
780	201	292	286	0	0	0	1	0	25.8	37.4	36.7	0.0	0.0	0.0	0.1	0.0	1 0 년 이 상
조직 형태별																	
569	112	51	368	9	9	0	9	9	19.7	9.0	64.7	1.6	1.6	0.0	1.6	1.6	개 인 사 업 체
1,901	519	781	577	0	0	0	24	0	27.3	41.1	30.4	0.0	0.0	0.0	1.3	0.0	회 사 법 인
45	0	13	31	0	0	0	0	0	0.0	28.9	68.9	0.0	0.0	0.0	0.0	0.0	회 사 외 법 인

4-1-1. 사업실적 : 연간 총 매출액

Business performance : The annual total turnover

단위 : 백만원

연간 총 매출액					전	체
전 체	일반 여행업	국외 여행업	국내 여행업	국내·외 여행업		
5,798,802	3,211,904	805,580	545,253	1,236,065	전	체
					매출액 규모별	
43,206	3,937	13,797	10,591	14,881	5 천 만 원 미 만	
113,177	8,242	38,278	14,432	52,226	5천만원 - 1억원 미만	
561,973	91,652	182,790	66,281	221,250	1억원 - 3억원 미만	
1,586,284	394,479	515,428	147,900	528,478	3억원 - 10억원 미만	
3,494,163	2,713,595	55,287	306,050	419,231	1 0 억 원 이 상	
					종사자 규모별	
1,886,903	384,434	555,958	210,426	736,086	1 명 - 5 명 미 만	
907,172	514,581	205,089	54,952	132,550	5 명 - 10 명 미 만	
625,462	348,095	38,956	84,006	154,405	10 명 - 20 명 미 만	
607,769	307,374	2,200	139,465	158,730	20 명 - 50 명 미 만	
1,771,496	1,657,421	3,377	56,403	54,294	5 0 명 이 상	
					존속 기간별	
1,350,661	542,399	346,365	208,896	253,000	5 년 미 만	
1,188,064	374,069	289,966	188,439	335,591	5년 - 10년 미만	
3,260,077	2,295,436	169,249	147,918	647,474	1 0 년 이 상	
					조직 형태별	
429,032	51,445	175,363	64,298	137,925	개 인 사 업 체	
5,310,937	3,148,239	630,216	467,095	1,065,387	회 사 법 인	
58,834	12,220	0	13,860	32,753	회 사 외 법 인	

4-1-2. 사업실적 : 매출액 분포

Business performance : The turnover distribution

단위 : 개, %, 백만원

	사업체 수						구성비					연 평 균 매 출 액
	전 체	5천만원 미만	5천만원 ~ 1억원 미만	1억원 ~ 3억원 미만	3억원 ~ 10억원 미만	10억원 이상	5천만원 미만	5천만원 ~ 1억원 미만	1억원 ~ 3억원 미만	3억원 ~ 10억원 미만	10억원 이상	
전 체	11,722	2,389	1,727	3,656	2,824	1,125	20.4	14.7	31.2	24.1	9.6	495
업 종 별												
일 반 여 행 업	2,291	323	137	521	674	637	14.1	6.0	22.7	29.4	27.8	1,402
국 외 여 행 업	3,485	728	588	1,209	934	27	20.9	16.9	34.7	26.8	0.8	231
국 내 여 행 업	1,691	601	225	430	274	161	35.5	13.3	25.4	16.2	9.5	322
국 내 · 외 여 행 업	4,255	737	778	1,497	943	301	17.3	18.3	35.2	22.2	7.1	290
매출액 규모별												
5 천 만 원 미 만	2,389	2,389	0	0	0	0	100.0	0.0	0.0	0.0	0.0	18
5천만원 - 1억원 미만	1,727	0	1,727	0	0	0	0.0	100.0	0.0	0.0	0.0	66
1억원 - 3억원 미만	3,656	0	0	3,656	0	0	0.0	0.0	100.0	0.0	0.0	154
3억원 - 10억원 미만	2,824	0	0	0	2,824	0	0.0	0.0	0.0	100.0	0.0	562
1 0 억 원 이 상	1,125	0	0	0	0	1,125	0.0	0.0	0.0	0.0	100.0	3,105
종사자 규모별												
1 명 - 5 명 미 만	8,454	2,034	1,563	2,810	1,744	303	24.1	18.5	33.2	20.6	3.6	223
5 명 - 10 명 미 만	1,712	116	130	504	709	254	6.8	7.6	29.4	41.4	14.8	530
10 명 - 20 명 미 만	837	96	26	204	266	245	11.5	3.1	24.4	31.8	29.3	747
20 명 - 50 명 미 만	642	88	8	138	105	302	13.7	1.2	21.5	16.4	47.0	947
5 0 명 이 상	77	55	0	0	0	22	71.4	0.0	0.0	0.0	28.6	23,128
존속 기간별												
5 년 미 만	4,761	1,191	579	1,629	1,081	282	25.0	12.2	34.2	22.7	5.9	284
5년 - 10년 미만	2,986	618	468	868	746	287	20.7	15.7	29.1	25.0	9.6	398
1 0 년 이 상	3,975	580	680	1,160	998	557	14.6	17.1	29.2	25.1	14.0	820
조직 형태별												
개 인 사 업 체	2,727	804	559	928	388	47	29.5	20.5	34.0	14.2	1.7	157
회 사 법 인	8,854	1,585	1,145	2,660	2,408	1,056	17.9	12.9	30.0	27.2	11.9	600
회 사 외 법 인	142	0	23	68	28	23	0.0	16.2	47.9	19.7	16.2	416

4-2. 사업실적 : 세부상품 판매액 및 수수료

Business performance : Detailed product sales and fees

단위 : 백만원

세부상품 판매액 및 수수료									
외국인 대상 국내 여행상품 판매액	내국인 대상 해외 여행상품 판매액	내국인 대상 국내 관광상품 판매액	항공권 판매 수수료			선박권 판매 수수료			전 체
			소계	성수기	비 성수기	소계	성수기	비 성수기	
857,010	2,656,674	963,236	330,141	202,982	127,159	10,168	5,617	4,551	전 체
857,010	1,521,374	243,641	199,877	120,941	78,936	3,146	1,732	1,414	업 종 별
0	481,447	0	81,573	54,776	26,797	34	28	5	일 반 여 행 업
0	0	357,136	7,093	4,378	2,716	6,129	3,562	2,567	국 외 여 행 업
0	653,853	362,460	41,598	22,887	18,711	859	295	565	국 내 여 행 업
									매출액 규모별
1,170	15,601	16,867	7,382	3,949	3,433	0	0	0	5 천 만 원 미 만
1,144	66,282	29,667	6,194	4,309	1,884	0	0	0	5천만원 - 1억원 미만
27,256	280,270	144,205	38,556	22,002	16,554	3,448	2,222	1,226	1억원 - 3억원 미만
135,439	749,171	274,179	121,675	84,227	37,448	767	602	164	3억원 - 10억원 미만
692,000	1,545,349	498,319	156,334	88,494	67,840	5,953	2,793	3,160	1 0 억 원 이 상
									종사자 규모별
102,813	937,479	348,196	107,016	62,098	44,918	3,486	1,958	1,528	1 명 - 5 명미만
126,678	349,316	156,623	120,649	78,705	41,944	3,869	2,091	1,778	5 명 - 10 명미만
196,538	142,628	169,794	22,437	12,532	9,904	800	560	240	10 명 - 20 명미만
43,741	159,260	246,864	33,384	24,593	8,791	13	9	4	20 명 - 50 명미만
387,239	1,067,991	41,759	46,656	25,054	21,602	2,000	1,000	1,000	5 0 명 이 상
									존속 기간별
200,632	558,824	303,794	79,237	48,442	30,795	4,198	2,462	1,737	5 년 미 만
124,940	464,278	184,489	72,570	49,707	22,863	1,590	932	658	5년 - 10년 미만
531,437	1,633,572	474,953	178,334	104,833	73,501	4,380	2,224	2,156	1 0 년 이 상
									조직 형태별
20,129	220,557	73,668	18,555	9,967	8,588	1,023	730	293	개 인 사 업 체
824,660	2,422,704	860,751	310,707	192,312	118,395	7,705	4,007	3,697	회 사 법 인
12,220	13,413	28,818	879	703	176	1,440	880	560	회 사 외 법 인

4-3-1. 사업실적 : 연간 총 이용/참가자 수

Business performance : The number of total user and participant in annual

단위 : 명

전 체	연간 총 이용/참가자 수				
	전체	일반 여행업	국외 여행업	국내 여행업	국내·외 여행업
전 체	45,538,560	20,154,532	5,119,099	9,417,624	10,847,306
매출액 규모별					
5 천 만 원 미 만	1,812,187	241,294	708,515	360,176	502,202
5천만원 - 1억원 미만	1,554,348	125,871	470,613	331,392	626,473
1억원 - 3억원 미만	11,160,453	2,498,551	1,444,163	2,993,991	4,223,748
3억원 - 10억원 미만	12,311,120	3,559,897	2,412,767	2,528,287	3,810,169
1 0 억 원 이 상	18,700,452	13,728,919	83,042	3,203,777	1,684,713
종사자 규모별					
1 명 - 5 명미만	14,734,996	2,562,857	2,829,310	3,068,449	6,274,379
5 명 - 10 명미만	10,447,010	3,568,015	1,797,157	3,076,754	2,005,084
10 명 - 20 명미만	5,450,153	3,316,661	482,697	1,007,190	643,604
20 명 - 50 명미만	5,588,543	1,487,353	450	2,237,488	1,863,253
5 0 명 이 상	9,317,858	9,219,645	9,486	27,742	60,986
존속 기간별					
5 년 미 만	12,625,960	3,189,652	2,111,192	5,916,768	1,408,348
5년 - 10년 미만	7,571,698	2,501,331	1,708,043	1,878,051	1,484,273
1 0 년 이 상	25,340,902	14,463,548	1,299,864	1,622,804	7,954,685
조직 형태별					
개 인 사 업 체	3,418,506	576,110	772,065	1,195,943	874,388
회 사 법 인	41,296,488	19,484,058	4,347,034	7,688,788	9,776,608
회 사 외 법 인	823,566	94,364	0	532,893	196,310

4-3-2. 사업실적 : 세부 항목별 연간 총 이용객 수
Business performance : The number of total annual user detailed classified

단위 : 명

연간 총 이용객 수									전	체
외국인 입국자 수	내국인 출국자 수	내국인 국내 관광자 수	항공권 구매자 수			선박권 구매자 수				
			소계	내국인	외국인	소계	내국인	외국인		
6,531,662	12,578,764	18,363,460	7,580,217	7,131,585	448,632	484,457	476,948	7,509		
업 종 별										
6,531,662	6,283,884	2,513,299	4,721,981	4,273,349	448,632	103,706	96,197	7,509	일 반 여 행 업	
0	3,912,077	0	1,155,802	1,155,802	0	51,220	51,220	0	국 외 여 행 업	
0	0	8,753,386	476,336	476,336	0	187,902	187,902	0	국 내 여 행 업	
0	2,382,803	7,096,776	1,226,098	1,226,098	0	141,629	141,629	0	국 내·외 여 행 업	
매출액 규모별										
11,000	789,437	640,866	356,546	349,169	7,377	14,338	9,619	4,718	5 천 만 원 미 만	
6,269	678,888	533,399	269,325	269,190	135	66,468	66,468	0	5천만원 - 1억원 미만	
927,729	2,636,792	5,772,751	1,525,834	1,180,375	345,459	297,347	297,347	0	1억원 - 3억원 미만	
1,401,902	3,107,761	5,839,145	1,929,210	1,897,599	31,611	33,101	33,088	14	3억원 - 10억원 미만	
4,184,762	5,365,886	5,577,298	3,499,301	3,435,251	64,050	73,204	70,427	2,777	1 0 억 원 이 상	
종사자 규모별										
600,957	4,949,582	6,887,278	2,109,819	2,082,553	27,266	187,361	186,985	375	1 명 - 5 명 미 만	
830,648	2,174,949	5,259,882	2,058,281	1,687,323	370,958	123,250	121,014	2,236	5 명 - 10 명 미 만	
1,829,206	1,190,799	1,785,885	590,992	578,870	12,121	53,270	48,403	4,867	10 명 - 20 명 미 만	
365,283	358,512	4,260,382	513,537	482,751	30,786	90,829	90,799	30	20 명 - 50 명 미 만	
2,905,567	3,904,922	170,034	2,307,587	2,300,087	7,500	29,748	29,748	0	5 0 명 이 상	
존속 기간별										
1,059,857	3,041,939	7,219,215	1,172,124	1,131,649	40,475	132,825	125,980	6,845	5 년 미 만	
788,708	2,295,311	2,678,835	1,714,633	1,343,571	371,062	94,210	93,593	617	5년 - 10년 미만	
4,683,097	7,241,514	8,465,410	4,693,459	4,656,364	37,095	257,423	257,376	47	1 0 년 이 상	
조직 형태별										
167,738	1,356,727	1,318,934	531,705	531,620	85	43,402	43,402	0	개 인 사 업 체	
6,269,560	11,204,663	16,485,279	7,007,556	6,559,009	448,546	329,430	321,921	7,509	회 사 법 인	
94,364	17,375	559,247	40,956	40,956	0	111,625	111,625	0	회 사 외 법 인	

4-4-1. 사업실적 : 여행상품 판매 비중[일반여행업]
Business performance : Travel products selling weight

단위 : %

전	체	여행상품 판매 비중 - 일반여행업					
		외국인 대상 국내여행상품 수		내국인 대상 해외여행상품 수		내국인 대상 국내여행상품 수	
		자체 개발 여행상품	판매 대행 여행상품	자체 개발 여행상품	판매 대행 여행상품	자체 개발 여행상품	판매 대행 여행상품
		24.3	14.8	28.1	29.7	19.2	20.2
업 종 별							
		24.3	14.8	28.1	29.7	19.2	20.2
		-	-	-	-	-	-
		-	-	-	-	-	-
		-	-	-	-	-	-
매출액 규모별							
		11.6	17.9	29.0	25.4	15.3	21.6
		11.7	10.8	17.9	56.5	36.8	41.8
		33.0	13.7	19.8	33.1	15.2	17.5
		19.6	20.9	28.1	27.9	17.6	16.8
		31.2	8.5	36.6	25.4	22.3	20.6
종사자 규모별							
		21.5	16.0	23.6	37.9	18.3	24.3
		19.6	13.5	39.6	24.7	18.6	16.6
		51.2	8.9	19.3	15.3	18.3	11.0
		11.5	21.2	30.6	24.3	26.6	23.6
		32.3	9.3	49.0	9.3	17.5	7.5
존속 기간별							
		20.2	21.9	25.8	27.1	18.0	17.3
		33.5	8.4	29.0	27.6	15.5	23.4
		23.4	10.6	30.1	33.8	22.8	21.6
조직 형태별							
		26.0	21.7	17.2	40.3	8.4	18.2
		23.6	14.3	29.2	29.1	20.2	20.5
		100.0	0.0	0.0	0.0	0.0	0.0

4-4-2. 사업실적 : 여행상품 유형별 판매 비중[일반여행업]

Business performance : Travel products selling weight by type

단위 : 개, %

외국인 대상 국내여행상품 중 자체 개발 여행상품 비중 - 일반여행업														평균 비중	
사업체 수							구성비								
전체	없음	20% 미만	20% ~ 40% 미만	40% ~ 60% 미만	60% ~ 80% 미만	80% 이상	없음	20% 미만	20% ~ 40% 미만	40% ~ 60% 미만	60% ~ 80% 미만	80% 이상			
2,291	1,656	36	19	44	-	537	72.3	1.6	0.8	1.9	-	23.4	24.3	전 체	
2,291	1,656	36	19	44	-	537	72.3	1.6	0.8	1.9	-	23.4	24.3	업 종 별	
-	-	-	-	-	-	-	-	-	-	-	-	-	-	-	일 반 여 행 업
-	-	-	-	-	-	-	-	-	-	-	-	-	-	-	국 외 여 행 업
-	-	-	-	-	-	-	-	-	-	-	-	-	-	-	국 내 여 행 업
-	-	-	-	-	-	-	-	-	-	-	-	-	-	-	국 내 · 외 여 행 업
323	285	0	0	1	-	37	88.2	0.0	0.0	0.3	-	11.5	11.6	매출액 규모별	
137	120	0	1	0	-	16	87.6	0.0	0.7	0.0	-	11.7	11.7	5 천 만 원 미 만	
521	313	16	0	27	-	166	60.1	3.1	0.0	5.2	-	31.9	33.0	5천만원 - 1억원 미만	
674	513	16	16	0	-	129	60.1	3.1	0.0	5.2	-	31.9	33.0	1억원 - 3억원 미만	
637	425	4	2	16	-	190	76.1	2.4	2.4	0.0	-	19.1	19.6	3억원 - 10억원 미만	
							66.7	0.6	0.3	2.5	-	29.8	31.2	10 억 원 이 상	
1,123	828	31	18	9	-	237	73.7	2.8	1.6	0.8	-	21.1	21.5	종사자 규모별	
617	490	0	1	4	-	122	79.4	0.0	0.2	0.6	-	19.8	19.6	1 명 - 5 명 미 만	
322	149	0	0	16	-	157	46.3	0.0	0.0	5.0	-	48.8	51.2	5 명 - 10 명 미 만	
217	181	4	0	16	-	17	83.4	1.8	0.0	7.4	-	7.8	11.5	10 명 - 20 명 미 만	
12	8	0	0	0	-	4	66.7	0.0	0.0	0.0	-	33.3	32.3	20 명 - 50 명 미 만	
							66.7	0.0	0.0	0.0	-	33.3	32.3	50 명 이 상	
946	716	16	17	20	-	178	75.7	1.7	1.8	2.1	-	18.8	20.2	존속 기간별	
496	322	0	1	5	-	169	64.9	0.0	0.2	1.0	-	34.1	33.5	5 년 미 만	
848	618	20	1	19	-	190	72.9	2.4	0.1	2.2	-	22.4	23.4	5년 - 10년 미만	
							72.9	2.4	0.1	2.2	-	22.4	23.4	10 년 이 상	
169	119	0	0	0	-	50	70.4	0.0	0.0	0.0	-	29.6	26.0	조직 형태별	
2,107	1,537	36	19	44	-	472	72.9	1.7	0.9	2.1	-	22.4	23.6	개 인 사 업 체	
16	0	0	0	0	-	16	0.0	0.0	0.0	0.0	-	100.0	100.0	회 사 법 인	
							0.0	0.0	0.0	0.0	-	100.0	100.0	회 사 외 법 인	

4-4-2. 사업실적 : 여행상품 유형별 판매 비중[일반여행업]

Business performance : Travel products selling weight by type

단위 : 개, %

외국인 대상 국내여행상품 중 판매 대행 여행상품 비중 - 일반여행업														
사업체 수								구성비						평균 비중
전체	없음	20% 미만	20% ~ 40% 미만	40% ~ 60% 미만	60% ~ 80% 미만	80% 이상	없음	20% 미만	20% ~ 40% 미만	40% ~ 60% 미만	60% ~ 80% 미만	80% 이상		
전 체	2,291	1,869	15	49	44	19	295	81.6	0.7	2.1	1.9	0.8	12.9	
업 종 별	2,291	1,869	15	49	44	19	295	81.6	0.7	2.1	1.9	0.8	12.9	14.8
일 반 여 행 업	2,291	1,869	15	49	44	19	295	81.6	0.7	2.1	1.9	0.8	12.9	14.8
국 외 여 행 업	-	-	-	-	-	-	-	-	-	-	-	-	-	-
국 내 여 행 업	-	-	-	-	-	-	-	-	-	-	-	-	-	-
국 내 · 외 여 행 업	-	-	-	-	-	-	-	-	-	-	-	-	-	-
매출액 규모별	323	264	0	0	1	0	57	81.7	0.0	0.0	0.3	0.0	17.6	17.9
5 천 만 원 미 만	323	264	0	0	1	0	57	81.7	0.0	0.0	0.3	0.0	17.6	17.9
5천만원 - 1억원 미만	137	122	0	0	0	1	14	89.1	0.0	0.0	0.0	0.7	10.2	10.8
1억원 - 3억원 미만	521	394	13	36	27	0	51	75.6	2.5	6.9	5.2	0.0	9.8	13.7
3억원 - 10억원 미만	674	517	0	13	0	16	128	76.7	0.0	1.9	0.0	2.4	19.0	20.9
10 억 원 이 상	637	572	2	0	16	2	45	89.8	0.3	0.0	2.5	0.3	7.1	8.5
종사자 규모별	1,123	893	13	32	9	18	158	79.5	1.2	2.8	0.8	1.6	14.1	16.0
1 명 - 5 명 미 만	1,123	893	13	32	9	18	158	79.5	1.2	2.8	0.8	1.6	14.1	16.0
5 명 - 10 명 미 만	617	518	0	17	4	1	77	84.0	0.0	2.8	0.6	0.2	12.5	13.5
10 명 - 20 명 미 만	322	286	0	0	16	0	21	88.8	0.0	0.0	5.0	0.0	6.5	8.9
20 명 - 50 명 미 만	217	163	0	0	16	0	39	75.1	0.0	0.0	7.4	0.0	18.0	21.2
50 명 이 상	12	9	2	0	0	0	1	75.0	16.7	0.0	0.0	0.0	8.3	9.3
존속 기간별	946	705	1	20	20	17	184	74.5	0.1	2.1	2.1	1.8	19.5	21.9
5 년 미 만	946	705	1	20	20	17	184	74.5	0.1	2.1	2.1	1.8	19.5	21.9
5년 - 10년 미만	496	431	0	26	5	1	33	86.9	0.0	5.2	1.0	0.2	6.7	8.4
10 년 이 상	848	732	14	4	19	1	78	86.3	1.7	0.5	2.2	0.1	9.2	10.6
조직 형태별	169	109	0	29	0	0	31	64.5	0.0	17.2	0.0	0.0	18.3	21.7
개 인 사 업 체	169	109	0	29	0	0	31	64.5	0.0	17.2	0.0	0.0	18.3	21.7
회 사 법 인	2,107	1,744	15	21	44	19	264	82.8	0.7	1.0	2.1	0.9	12.5	14.3
회 사 외 법 인	16	16	0	0	0	0	0	100.0	0.0	0.0	0.0	0.0	0.0	0.0

4-4-2. 사업실적 : 여행상품 유형별 판매 비중[일반여행업]
Business performance : Travel products selling weight by type

단위 : 개, %

내국인 대상 해외여행상품 중 자체 개발 여행상품 비중 - 일반여행업														평균 비중	
사업체 수							구성비								
전체	없음	20% 미만	20% ~ 40% 미만	40% ~ 60% 미만	60% ~ 80% 미만	80% 이상	없음	20% 미만	20% ~ 40% 미만	40% ~ 60% 미만	60% ~ 80% 미만	80% 이상			
2,291	1,343	67	123	166	75	517	58.6	2.9	5.4	7.2	3.3	22.6	28.1	전 체	
2,291	1,343	67	123	166	75	517	58.6	2.9	5.4	7.2	3.3	22.6	28.1	업 종 별	
-	-	-	-	-	-	-	-	-	-	-	-	-	-	-	일반여행업
-	-	-	-	-	-	-	-	-	-	-	-	-	-	-	국외여행업
-	-	-	-	-	-	-	-	-	-	-	-	-	-	-	국내여행업
-	-	-	-	-	-	-	-	-	-	-	-	-	-	-	국내·외여행업
매출액 규모별															
323	212	4	0	15	0	92	65.6	1.2	0.0	4.6	0.0	28.5	29.0	5천만원 미만	
137	91	6	4	17	1	17	66.4	4.4	2.9	12.4	0.7	12.4	17.9	5천만원 - 1억원 미만	
521	336	0	59	51	18	56	64.5	0.0	11.3	9.8	3.5	10.7	19.8	1억원 - 3억원 미만	
674	372	36	54	42	23	146	55.2	5.3	8.0	6.2	3.4	21.7	28.1	3억원 - 10억원 미만	
637	332	22	6	39	33	206	52.1	3.5	0.9	6.1	5.2	32.3	36.6	10억원 이상	
종사자 규모별															
1,123	685	38	100	70	35	194	61.0	3.4	8.9	6.2	3.1	17.3	23.6	1명 - 5명 미만	
617	272	17	17	83	35	193	44.1	2.8	2.8	13.5	5.7	31.3	39.6	5명 - 10명 미만	
322	249	5	0	7	5	57	77.3	1.6	0.0	2.2	1.6	17.7	19.3	10명 - 20명 미만	
217	131	8	6	5	0	68	60.4	3.7	2.8	2.3	0.0	31.3	30.6	20명 - 50명 미만	
12	6	0	0	0	0	6	50.0	0.0	0.0	0.0	0.0	50.0	49.0	50명 이상	
존속 기간별															
946	597	18	56	48	7	219	63.1	1.9	5.9	5.1	0.7	23.2	25.8	5년 미만	
496	283	4	38	53	12	106	57.1	0.8	7.7	10.7	2.4	21.4	29.0	5년 - 10년 미만	
848	463	45	29	64	56	192	54.6	5.3	3.4	7.5	6.6	22.6	30.1	10년 이상	
조직 형태별															
169	125	0	4	24	0	16	74.0	0.0	2.4	14.2	0.0	9.5	17.2	개인사업체	
2,107	1,203	67	118	141	75	501	57.1	3.2	5.6	6.7	3.6	23.8	29.2	회사법인	
16	16	0	0	0	0	0	100.0	0.0	0.0	0.0	0.0	0.0	0.0	회사외법인	

4-4-2. 사업실적 : 여행상품 유형별 판매 비중[일반여행업]
Business performance : Travel products selling weight by type

단위 : 개, %

내국인 대상 해외여행상품 중 판매 대행 여행상품 비중 - 일반여행업															
사업체 수								구성비							평균 비중
전체	없음	20% 미만	20% ~ 40% 미만	40% ~ 60% 미만	60% ~ 80% 미만	80% 이상	없음	20% 미만	20% ~ 40% 미만	40% ~ 60% 미만	60% ~ 80% 미만	80% 이상			
전체	2,291	1,186	157	201	164	91	492	51.8	6.9	8.8	7.2	4.0	21.5	30	
업 종 별															
일반여행업	2,291	1,186	157	201	164	91	492	51.8	6.9	8.8	7.2	4.0	21.5	30	
국외여행업	-	-	-	-	-	-	-	-	-	-	-	-	-	-	
국내여행업	-	-	-	-	-	-	-	-	-	-	-	-	-	-	
국내·외여행업	-	-	-	-	-	-	-	-	-	-	-	-	-	-	
매출액 규모별															
5천만원 미만	323	199	20	20	11	5	68	61.6	6.2	6.2	3.4	1.5	21.1	25	
5천만원 - 1억원 미만	137	37	1	14	15	8	62	27.0	0.7	10.2	10.9	5.8	45.3	57	
1억원 - 3억원 미만	521	264	34	22	44	28	130	50.7	6.5	4.2	8.4	5.4	25.0	33	
3억원 - 10억원 미만	674	358	47	54	49	45	120	53.1	7.0	8.0	7.3	6.7	17.8	28	
10억원 이상	637	328	55	91	47	6	111	51.5	8.6	14.3	7.4	0.9	17.4	25	
종사자 규모별															
1명 - 5명 미만	1,123	523	37	87	77	72	326	46.6	3.3	7.7	6.9	6.4	29.0	38	
5명 - 10명 미만	617	288	55	105	80	9	80	46.7	8.9	17.0	13.0	1.5	13.0	25	
10명 - 20명 미만	322	252	16	5	7	0	43	78.3	5.0	1.6	2.2	0.0	13.4	15	
20명 - 50명 미만	217	115	47	4	0	10	41	53.0	21.7	1.8	0.0	4.6	18.9	24	
50명 이상	12	9	2	0	0	0	1	75.0	16.7	0.0	0.0	0.0	8.3	9	
존속 기간별															
5년 미만	946	552	39	74	56	25	202	58.4	4.1	7.8	5.9	2.6	21.4	27	
5년 - 10년 미만	496	259	49	26	50	38	76	52.2	9.9	5.2	10.1	7.7	15.3	28	
10년 이상	848	376	69	101	59	29	214	44.3	8.1	11.9	7.0	3.4	25.2	34	
조직 형태별															
개인사업체	169	87	0	0	24	4	53	51.5	0.0	0.0	14.2	2.4	31.4	40	
회사법인	2,107	1,083	157	201	140	87	439	51.4	7.5	9.5	6.6	4.1	20.8	29	
회사외법인	16	16	0	0	0	0	0	100.0	0.0	0.0	0.0	0.0	0.0	0	

4-4-2. 사업실적 : 여행상품 유형별 판매 비중[일반여행업]
Business performance : Travel products selling weight by type

4-4-2. 사업실적 : 여행상품 유형별 판매 비중[일반여행업]
Business performance : Travel products selling weight by type

단위 : 개, %

내국인 대상 국내여행상품 중 자체 개발 여행상품 비중 - 일반여행업														평균 비중	
사업체 수							구성비								
전체	없음	20% 미만	20% ~ 40% 미만	40% ~ 60% 미만	60% ~ 80% 미만	80% 이상	없음	20% 미만	20% ~ 40% 미만	40% ~ 60% 미만	60% ~ 80% 미만	80% 이상			
2,291	1,701	58	50	52	51	379	74.2	2.5	2.2	2.3	2.2	16.5	19.2	전 체	
2,291	1,701	58	50	52	51	379	74.2	2.5	2.2	2.3	2.2	16.5	19.2	업 종 별	
-	-	-	-	-	-	-	-	-	-	-	-	-	-	-	일반 여행업
-	-	-	-	-	-	-	-	-	-	-	-	-	-	-	국 외 여행업
-	-	-	-	-	-	-	-	-	-	-	-	-	-	-	국내 여행업
-	-	-	-	-	-	-	-	-	-	-	-	-	-	-	국내·외 여행업
323	267	0	0	7	5	44	82.7	0.0	0.0	2.2	1.5	13.6	15.3	매출액 규모별	
137	65	20	0	1	4	46	47.4	14.6	0.0	0.7	2.9	33.6	36.8	5천만원 미만	
521	401	7	25	11	15	62	77.0	1.3	4.8	2.1	2.9	11.9	15.2	5천만원 - 1억원 미만	
674	498	20	19	25	13	98	73.9	3.0	2.8	3.7	1.9	14.5	17.6	1억원 - 3억원 미만	
637	469	10	6	9	14	129	73.6	1.6	0.9	1.4	2.2	20.3	22.3	3억원 - 10억원 미만	
1,123	823	36	41	34	25	164	73.3	3.2	3.7	3.0	2.2	14.6	18.3	10억원 이상	
617	467	14	8	6	21	101	75.7	2.3	1.3	1.0	3.4	16.4	18.6	1명 - 5명 미만	
322	253	0	0	11	4	54	78.6	0.0	0.0	3.4	1.2	16.8	18.3	5명 - 10명 미만	
217	148	8	1	0	0	60	68.2	3.7	0.5	0.0	0.0	27.6	26.6	10명 - 20명 미만	
12	9	0	0	1	1	1	75.0	0.0	0.0	8.3	8.3	8.3	17.5	26.6	20명 - 50명 미만
946	734	3	14	27	22	148	77.6	0.3	1.5	2.9	2.3	15.6	18.0	50명 이상	
496	386	16	13	12	6	63	77.8	3.2	2.6	2.4	1.2	12.7	15.5	1명 - 5명 미만	
848	581	39	23	13	24	168	68.5	4.6	2.7	1.5	2.8	19.8	22.8	5명 - 10명 미만	
169	151	0	0	4	4	9	89.3	0.0	0.0	2.4	2.4	5.3	8.4	10년 이상	
2,107	1,535	58	50	48	47	370	72.9	2.8	2.4	2.3	2.2	17.6	20.2	5년 - 10년 미만	
16	16	0	0	0	0	0	100.0	0.0	0.0	0.0	0.0	0.0	0.0	10년 이상	
															10년 이상
															개인 사업체
															회사 법인
															회사 외 법인

단위 : 개, %

내국인 대상 국내여행상품 중 판매 대행 여행상품 비중 - 일반여행업														평균 비중	
사업체 수							구성비								
전체	없음	20% 미만	20% ~ 40% 미만	40% ~ 60% 미만	60% ~ 80% 미만	80% 이상	없음	20% 미만	20% ~ 40% 미만	40% ~ 60% 미만	60% ~ 80% 미만	80% 이상			
2,291	1,647	71	71	82	30	390	71.9	3.1	3.1	3.6	1.3	17.0	20.2	전 체	
2,291	1,647	71	71	82	30	390	71.9	3.1	3.1	3.6	1.3	17.0	20.2	업 종 별	
-	-	-	-	-	-	-	-	-	-	-	-	-	-	-	일반 여행업
-	-	-	-	-	-	-	-	-	-	-	-	-	-	-	국 외 여행업
-	-	-	-	-	-	-	-	-	-	-	-	-	-	-	국내 여행업
-	-	-	-	-	-	-	-	-	-	-	-	-	-	-	국내·외 여행업
323	239	4	10	7	0	64	74.0	1.2	3.1	2.2	0.0	19.8	21.6	매출액 규모별	
137	71	4	0	6	0	56	51.8	2.9	0.0	4.4	0.0	40.9	41.8	5천만원 미만	
521	386	4	29	19	11	71	74.1	0.8	5.6	3.6	2.1	13.6	17.5	5천만원 - 1억원 미만	
674	485	35	19	38	17	79	72.0	5.2	2.8	5.6	2.5	11.7	16.8	1억원 - 3억원 미만	
637	465	25	12	13	2	120	73.0	3.9	1.9	2.0	0.3	18.8	20.6	3억원 - 10억원 미만	
1,123	769	30	20	47	20	235	68.5	2.7	1.8	4.2	1.8	20.9	24.3	10억원 이상	
617	462	20	21	23	8	82	74.9	3.2	3.4	3.7	1.3	13.3	16.6	1명 - 5명 미만	
322	261	5	20	11	0	25	81.1	1.6	6.2	3.4	0.0	7.8	11.0	5명 - 10명 미만	
217	144	16	8	0	1	48	66.4	7.4	3.7	0.0	0.5	22.1	23.6	10명 - 20명 미만	
12	10	0	1	0	1	0	83.3	0.0	8.3	0.0	8.3	0.0	7.5	20명 - 50명 미만	
946	704	36	26	44	0	137	74.4	3.8	2.7	4.7	0.0	14.5	17.3	50명 이상	
496	351	7	14	12	13	99	70.8	1.4	2.8	2.4	2.6	20.0	23.4	1명 - 5명 미만	
848	592	28	31	26	17	155	69.8	3.3	3.7	3.1	2.0	18.3	21.6	5명 - 10명 미만	
169	133	0	0	8	0	27	78.7	0.0	0.0	4.7	0.0	16.0	18.2	10년 이상	
2,107	1,498	71	71	73	30	363	71.1	3.4	3.4	3.5	1.4	17.2	20.5	5년 - 10년 미만	
16	16	0	0	0	0	0	100.0	0.0	0.0	0.0	0.0	0.0	0.0	10년 이상	
															개인 사업체
															회사 법인
															회사 외 법인

4-5-1. 사업실적 : 여행상품 매출액 비중[일반여행업]
Business performance : Travel products the sales weight

단위 : %

여행상품 매출액 비중 - 일반여행업						전체
외국인 대상 국내여행상품 매출액		내국인 대상 해외여행상품 매출액		내국인 대상 국내여행상품 매출액		
자체 개발 여행상품	판매 대행 여행상품	자체 개발 여행상품	판매 대행 여행상품	자체 개발 여행상품	판매 대행 여행상품	
24.5	14.6	28.1	29.7	19.3	20.1	
						업종별
						일반여행업
						국외여행업
						국내여행업
						국내·외여행업
						매출액 규모별
						5천만원 미만
						5천만원 - 1억원 미만
						1억원 - 3억원 미만
						3억원 - 10억원 미만
						10억원 이상
						종사자 규모별
						1명 - 5명 미만
						5명 - 10명 미만
						10명 - 20명 미만
						20명 - 50명 미만
						50명 이상
						존속 기간별
						5년 미만
						5년 - 10년 미만
						10년 이상
						조직 형태별
						개인사업체
						회사법인
						회사외법인

4-5-2. 사업실적 : 여행상품 유형별 매출액 비중[일반여행업]
Business performance : Travel products the sales weight by type

단위 : 개, %

	외국인 대상 국내여행상품 매출액 중 자체 개발 여행상품 매출액 비중 - 일반여행업														평균 비중
	사업체 수							구성비							
	전체	없음	20% 미만	20% ~ 40% 미만	40% ~ 60% 미만	60% ~ 80% 미만	80% 이상	없음	20% 미만	20% ~ 40% 미만	40% ~ 60% 미만	60% ~ 80% 미만	80% 이상		
전체	2,291	1,656	36	2	58	6	533	72.3	1.6	0.1	2.5	0.3	23.3	24.5	
업종별															
일반여행업	2,291	1,656	36	2	58	6	533	72.3	1.6	0.1	2.5	0.3	23.3	24.5	
국외여행업	-	-	-	-	-	-	-	-	-	-	-	-	-	-	
국내여행업	-	-	-	-	-	-	-	-	-	-	-	-	-	-	
국내·외여행업	-	-	-	-	-	-	-	-	-	-	-	-	-	-	
매출액 규모별															
5천만원 미만	323	285	0	0	1	0	37	88.2	0.0	0.0	0.3	0.0	11.5	11.6	
5천만원 - 1억원 미만	137	120	0	1	0	0	16	87.6	0.0	0.7	0.0	0.0	11.7	11.7	
1억원 - 3억원 미만	521	313	16	0	24	6	162	60.1	3.1	0.0	4.6	1.2	31.1	33.6	
3억원 - 10억원 미만	674	513	16	0	16	0	129	76.1	2.4	0.0	2.4	0.0	19.1	19.8	
10억원 이상	637	425	4	1	17	0	190	66.7	0.6	0.2	2.7	0.0	29.8	31.2	
종사자 규모별															
1명 - 5명 미만	1,123	828	31	1	23	6	233	73.7	2.8	0.1	2.0	0.5	20.7	21.8	
5명 - 10명 미만	617	490	0	1	4	0	122	79.4	0.0	0.2	0.6	0.0	19.8	19.7	
10명 - 20명 미만	322	149	0	0	16	0	157	46.3	0.0	0.0	5.0	0.0	48.8	51.2	
20명 - 50명 미만	217	181	4	0	16	0	17	83.4	1.8	0.0	7.4	0.0	7.8	11.5	
50명 이상	12	8	0	0	0	0	4	66.7	0.0	0.0	0.0	0.0	33.3	32.3	
존속 기간별															
5년 미만	946	716	16	1	33	3	178	75.7	1.7	0.1	3.5	0.3	18.8	20.5	
5년 - 10년 미만	496	322	0	1	5	0	169	64.9	0.0	0.2	1.0	0.0	34.1	33.5	
10년 이상	848	618	20	0	20	4	186	72.9	2.4	0.0	2.4	0.5	21.9	23.6	
조직 형태별															
개인사업체	169	119	0	0	0	0	50	70.4	0.0	0.0	0.0	0.0	29.6	26.0	
회사법인	2,107	1,537	36	2	58	6	468	72.9	1.7	0.1	2.8	0.3	22.2	23.8	
회사외법인	16	0	0	0	0	0	16	0.0	0.0	0.0	0.0	0.0	100.0	100.0	

4-5-2. 사업실적 : 여행상품 유형별 매출액 비중[일반여행업]
Business performance : Travel products the sales weight by type

단위 : 개, %

외국인 대상 국내여행상품 매출액 중 판매 대행 여행상품 매출액 비중 - 일반여행업															
사업체 수							구성비						평균 비중		
전체	없음	20% 미만	20% ~ 40% 미만	40% ~ 60% 미만	60% ~ 80% 미만	80% 이상	없음	20% 미만	20% ~ 40% 미만	40% ~ 60% 미만	60% ~ 80% 미만	80% 이상			
2,291	1,869	19	48	41	19	295	81.6	0.8	2.1	1.8	0.8	12.9	14.6	전 체	
2,291	1,869	19	48	41	19	295	81.6	0.8	2.1	1.8	0.8	12.9	14.6	업 종 별	
-	-	-	-	-	-	-	-	-	-	-	-	-	-	-	일 반 여 행 업
-	-	-	-	-	-	-	-	-	-	-	-	-	-	-	국 외 여 행 업
-	-	-	-	-	-	-	-	-	-	-	-	-	-	-	국 내 여 행 업
-	-	-	-	-	-	-	-	-	-	-	-	-	-	-	국 내·외 여행업
매출액 규모별															
323	264	0	0	1	0	57	81.7	0.0	0.0	0.3	0.0	17.6	17.9	5 천 만 원 미만	
137	122	0	0	0	1	14	89.1	0.0	0.0	0.0	0.7	10.2	10.8	5천만원 - 1억원 미만	
521	394	17	35	24	0	51	75.6	3.3	6.7	4.6	0.0	9.8	13.1	1억원 - 3억원 미만	
674	517	0	13	0	16	128	76.7	0.0	1.9	0.0	2.4	19.0	20.7	3억원 - 10억원 미만	
637	572	2	0	16	2	45	89.8	0.3	0.0	2.5	0.3	7.1	8.5	1 0 억 원 이 상	
종사자 규모별															
1,123	893	13	35	6	18	158	79.5	1.2	3.1	0.5	1.6	14.1	15.7	1명 - 5명미만	
617	518	4	13	4	1	77	84.0	0.6	2.1	0.6	0.2	12.5	13.4	5명 - 10명미만	
322	286	0	0	16	0	21	88.8	0.0	0.0	5.0	0.0	6.5	8.9	10명 - 20명미만	
217	163	0	0	16	0	39	75.1	0.0	0.0	7.4	0.0	18.0	21.2	20명 - 50명미만	
12	9	2	0	0	0	1	75.0	16.7	0.0	0.0	0.0	8.3	9.3	5 0 명 이 상	
존속 기간별															
946	705	5	18	17	17	184	74.5	0.5	1.9	1.8	1.8	19.5	21.6	5 년 미 만	
496	431	0	26	5	1	33	86.9	0.0	5.2	1.0	0.2	6.7	8.4	5년 - 10년 미만	
848	732	14	4	19	1	78	86.3	1.7	0.5	2.2	0.1	9.2	10.4	1 0 년 이 상	
조직 형태별															
169	109	0	29	0	0	31	64.5	0.0	17.2	0.0	0.0	18.3	21.7	개 인 사 업 체	
2,107	1,744	19	19	41	19	264	82.8	0.9	0.9	1.9	0.9	12.5	14.1	회 사 법 인	
16	16	0	0	0	0	0	100.0	0.0	0.0	0.0	0.0	0.0	0.0	회 사 외 법 인	

4-5-2. 사업실적 : 여행상품 유형별 매출액 비중[일반여행업]
Business performance : Travel products the sales weight by type

단위 : 개, %

내국인 대상 해외여행상품 매출액 중 자체 개발 여행상품 매출액 비중 - 일반여행업																
사업체 수								구성비						평균 비중		
전체	없음	20% 미만	20% ~ 40% 미만	40% ~ 60% 미만	60% ~ 80% 미만	80% 이상	없음	20% 미만	20% ~ 40% 미만	40% ~ 60% 미만	60% ~ 80% 미만	80% 이상				
2,291	1,347	59	136	161	54	533	58.8	2.6	5.9	7.0	2.4	23.3	28.1	전 체		
2,291	1,347	59	136	161	54	533	58.8	2.6	5.9	7.0	2.4	23.3	28.1	업 종 별		
-	-	-	-	-	-	-	-	-	-	-	-	-	-	-	일 반 여 행 업	
-	-	-	-	-	-	-	-	-	-	-	-	-	-	-	국 외 여 행 업	
-	-	-	-	-	-	-	-	-	-	-	-	-	-	-	국 내 여 행 업	
-	-	-	-	-	-	-	-	-	-	-	-	-	-	-	국 내·외 여행업	
매출액 규모별																
323	212	4	0	15	0	92	65.6	1.2	0.0	4.6	0.0	28.5	29.0	5 천 만 원 미만		
137	91	6	18	4	0	18	66.4	4.4	13.1	2.9	0.0	13.1	15.1	5천만원 - 1억원 미만		
521	336	0	59	64	20	41	64.5	0.0	11.3	12.3	3.8	7.9	19.3	1억원 - 3억원 미만		
674	372	36	54	39	21	152	55.2	5.3	8.0	5.8	3.1	22.6	28.5	3억원 - 10억원 미만		
637	335	14	6	39	13	231	52.6	2.2	0.9	6.1	2.0	36.3	37.1	1 0 억 원 이 상		
종사자 규모별																
1,123	689	30	113	50	32	207	61.4	2.7	10.1	4.5	2.8	18.4	24.0	1명 - 5명미만		
617	272	17	17	99	17	195	44.1	2.8	2.8	16.0	2.8	31.6	38.9	5명 - 10명미만		
322	249	5	0	7	4	58	77.3	1.6	0.0	2.2	1.2	18.0	19.4	10명 - 20명미만		
217	131	8	6	5	0	68	60.4	3.7	2.8	2.3	0.0	31.3	29.9	20명 - 50명미만		
12	6	0	0	0	0	6	50.0	0.0	0.0	0.0	0.0	50.0	49.0	5 0 명 이 상		
존속 기간별																
946	597	18	56	46	7	222	63.1	1.9	5.9	4.9	0.7	23.5	26.2	5 년 미 만		
496	283	0	51	55	11	95	57.1	0.0	10.3	11.1	2.2	19.2	27.9	5년 - 10년 미만		
848	467	41	29	60	36	216	55.1	4.8	3.4	7.1	4.2	25.5	30.3	1 0 년 이 상		
조직 형태별																
169	125	0	4	24	0	16	74.0	0.0	2.4	14.2	0.0	9.5	17.2	개 인 사 업 체		
2,107	1,207	59	132	137	54	518	57.3	2.8	6.3	6.5	2.6	24.6	29.2	회 사 법 인		
16	16	0	0	0	0	0	100.0	0.0	0.0	0.0	0.0	0.0	0.0	회 사 외 법 인		

4-5-2. 사업실적 : 여행상품 유형별 매출액 비중[일반여행업]
Business performance : Travel products the sales weight by type

단위 : 개, %

내국인 대상 해외여행상품 매출액 중 판매 대항 여행상품 매출액 비중 - 일반여행업														평균 비중	
사업체 수							구성비						평균 비중		
전체	없음	20% 미만	20% ~ 40% 미만	40% ~ 60% 미만	60% ~ 80% 미만	80% 이상	없음	20% 미만	20% ~ 40% 미만	40% ~ 60% 미만	60% ~ 80% 미만	80% 이상			
2,291	1,202	129	210	158	104	488	52.5	5.6	9.2	6.9	4.5	21.3	29.7	전 체	
2,291	1,202	129	210	158	104	488	52.5	5.6	9.2	6.9	4.5	21.3	29.7	업 종 별	
-	-	-	-	-	-	-	-	-	-	-	-	-	-	-	일반 여행업
-	-	-	-	-	-	-	-	-	-	-	-	-	-	-	국 외 여행업
-	-	-	-	-	-	-	-	-	-	-	-	-	-	-	국 내 여행업
-	-	-	-	-	-	-	-	-	-	-	-	-	-	-	국내·외 여행업
323	199	20	20	11	5	68	61.6	6.2	6.2	3.4	1.5	21.1	25.4	매출액 규모별	
137	37	1	15	0	8	76	27.0	0.7	10.9	0.0	5.8	55.5	59.3	5천만원 미만	
521	280	3	24	57	41	117	53.7	0.6	4.6	10.9	7.9	22.5	33.6	5천만원 - 1억원 미만	
674	358	65	39	46	45	120	53.1	9.6	5.8	6.8	6.7	17.8	27.5	1억원 - 3억원 미만	
637	328	40	112	44	6	107	51.5	6.3	17.6	6.9	0.9	16.8	24.9	3억원 - 10억원 미만	
1,123	538	41	80	55	85	323	47.9	3.7	7.1	4.9	7.6	28.8	37.4	10억원 이상	
617	288	38	106	95	9	80	46.7	6.2	17.2	15.4	1.5	13.0	25.4	종사자 규모별	
322	252	17	4	7	0	43	78.3	5.3	1.2	2.2	0.0	13.4	15.2	1명 - 5명 미만	
217	115	31	19	0	10	41	53.0	14.3	8.8	0.0	4.6	18.9	25.0	5명 - 10명 미만	
12	9	2	0	0	0	1	75.0	16.7	0.0	0.0	0.0	8.3	9.3	10명 - 20명 미만	
946	552	51	67	50	37	189	58.4	5.4	7.1	5.3	3.9	20.0	26.8	20명 - 50명 미만	
496	274	18	26	55	38	85	55.2	3.6	5.2	11.1	7.7	17.1	28.8	50명 이상	
848	376	60	117	53	29	214	44.3	7.1	13.8	6.3	3.4	25.2	33.6	존속 기간별	
169	87	0	0	24	4	53	51.5	0.0	0.0	14.2	2.4	31.4	40.3	5년 미만	
2,107	1,099	129	210	134	100	435	52.2	6.1	10.0	6.4	4.7	20.6	29.1	5년 - 10년 미만	
16	16	0	0	0	0	0	100.0	0.0	0.0	0.0	0.0	0.0	0.0	10년 이상	
169	87	0	0	24	4	53	51.5	0.0	0.0	14.2	2.4	31.4	40.3	조직 형태별	
2,107	1,099	129	210	134	100	435	52.2	6.1	10.0	6.4	4.7	20.6	29.1	개인 사업체	
16	16	0	0	0	0	0	100.0	0.0	0.0	0.0	0.0	0.0	0.0	회사 법인	
															회사 외 법인

4-5-2. 사업실적 : 여행상품 유형별 매출액 비중[일반여행업]
Business performance : Travel products the sales weight by type

단위 : 개, %

내국인 대상 국내여행상품 매출액 중 자체 개발 여행상품 매출액 비중 - 일반여행업														평균 비중	
사업체 수							구성비						평균 비중		
전체	없음	20% 미만	20% ~ 40% 미만	40% ~ 60% 미만	60% ~ 80% 미만	80% 이상	없음	20% 미만	20% ~ 40% 미만	40% ~ 60% 미만	60% ~ 80% 미만	80% 이상			
2,291	1,701	55	52	49	52	382	74.2	2.4	2.3	2.1	2.3	16.7	19.3	전 체	
2,291	1,701	55	52	49	52	382	74.2	2.4	2.3	2.1	2.3	16.7	19.3	업 종 별	
-	-	-	-	-	-	-	-	-	-	-	-	-	-	-	일반 여행업
-	-	-	-	-	-	-	-	-	-	-	-	-	-	-	국 외 여행업
-	-	-	-	-	-	-	-	-	-	-	-	-	-	-	국 내 여행업
-	-	-	-	-	-	-	-	-	-	-	-	-	-	-	국내·외 여행업
323	267	0	0	7	5	44	82.7	0.0	0.0	2.2	1.5	13.6	15.3	매출액 규모별	
137	65	20	0	1	4	46	47.4	14.6	0.0	0.7	2.9	33.6	36.8	5천만원 미만	
521	401	7	25	8	16	65	77.0	1.3	4.8	1.5	3.1	12.5	15.4	5천만원 - 1억원 미만	
674	498	20	19	25	13	98	73.9	3.0	2.8	3.7	1.9	14.5	17.6	1억원 - 3억원 미만	
637	469	8	8	9	14	129	73.6	1.3	1.3	1.4	2.2	20.3	22.3	3억원 - 10억원 미만	
1,123	823	36	41	32	26	166	73.3	3.2	3.7	2.8	2.3	14.8	18.4	10억원 이상	
617	467	12	10	6	21	101	75.7	1.9	1.6	1.0	3.4	16.4	18.7	종사자 규모별	
322	253	0	0	11	4	54	78.6	0.0	0.0	3.4	1.2	16.8	18.3	1명 - 5명 미만	
217	148	8	0	1	0	60	68.2	3.7	0.0	0.5	0.0	27.6	26.7	5명 - 10명 미만	
12	9	0	1	0	1	1	75.0	0.0	8.3	0.0	8.3	8.3	10명 - 20명 미만		
946	734	3	14	24	24	148	77.6	0.3	1.5	2.5	2.5	15.6	18.0	20명 - 50명 미만	
496	386	16	13	12	3	66	77.8	3.2	2.6	2.4	0.6	13.3	15.6	50명 이상	
848	581	37	25	13	24	168	68.5	4.4	2.9	1.5	2.8	19.8	22.8	존속 기간별	
169	151	0	0	4	4	9	89.3	0.0	0.0	2.4	2.4	5.3	8.4	5년 미만	
2,107	1,535	55	52	45	47	372	72.9	2.6	2.5	2.1	2.2	17.7	20.3	5년 - 10년 미만	
16	16	0	0	0	0	0	100.0	0.0	0.0	0.0	0.0	0.0	0.0	10년 이상	
169	87	0	0	24	4	53	51.5	0.0	0.0	14.2	2.4	31.4	40.3	조직 형태별	
2,107	1,099	129	210	134	100	435	52.2	6.1	10.0	6.4	4.7	20.6	29.1	개인 사업체	
16	16	0	0	0	0	0	100.0	0.0	0.0	0.0	0.0	0.0	0.0	회사 법인	
															회사 외 법인

4-5-2. 사업실적 : 여행상품 유형별 매출액 비중[일반여행업]
Business performance : Travel products the sales weight by type

단위 : 개, %

내국인 대상 국내여행상품 매출액 중 판매 대행 여행상품 매출액 비중 - 일반여행업															
전체	사업체 수							구성비							평균 비중
	없음	20% 미만	20% ~ 40% 미만	40% ~ 60% 미만	60% ~ 80% 미만	80% 이상	없음	20% 미만	20% ~ 40% 미만	40% ~ 60% 미만	60% ~ 80% 미만	80% 이상			
2,291	1,647	73	71	79	32	388	71.9	3.2	3.1	3.4	1.4	16.9	20.1	전 체	
2,291	1,647	73	71	79	32	388	71.9	3.2	3.1	3.4	1.4	16.9	20.1	업 종 별	
-	-	-	-	-	-	-	-	-	-	-	-	-	-	-	일 반 여 행 업
-	-	-	-	-	-	-	-	-	-	-	-	-	-	-	국 외 여 행 업
-	-	-	-	-	-	-	-	-	-	-	-	-	-	-	국 내 여 행 업
-	-	-	-	-	-	-	-	-	-	-	-	-	-	-	국 내·외 여행업
323	239	4	10	7	0	64	74.0	1.2	3.1	2.2	0.0	19.8	21.6	매출액 규모별	
137	71	4	0	6	0	56	51.8	2.9	0.0	4.4	0.0	40.9	41.8	5 천 만 원 미만	
521	386	6	30	16	11	71	74.1	1.2	5.8	3.1	2.1	13.6	17.4	5천만원 - 1억원 미만	
674	485	35	19	38	17	79	72.0	5.2	2.8	5.6	2.5	11.7	16.8	1억원 - 3억원 미만	
637	465	25	12	13	4	118	73.0	3.9	1.9	2.0	0.6	18.5	20.5	3억원 - 10억원 미만	
1,123	769	32	21	45	20	235	68.5	2.8	1.9	4.0	1.8	20.9	24.2	10억원 이상	
617	462	20	21	23	10	80	74.9	3.2	3.4	3.7	1.6	13.0	16.5	종사자 규모별	
322	261	5	20	11	0	25	81.1	1.6	6.2	3.4	0.0	7.8	11.0	1명 - 5명미만	
217	144	16	8	0	1	48	66.4	7.4	3.7	0.0	0.5	22.1	23.5	5명 - 10명미만	
12	10	0	1	0	1	0	83.3	0.0	8.3	0.0	8.3	0.0	7.7	10명 - 20명미만	
946	704	36	29	41	0	137	74.4	3.8	3.1	4.3	0.0	14.5	17.2	20명 - 50명미만	
496	351	9	12	12	13	99	70.8	1.8	2.4	2.4	2.6	20.0	23.3	50명 이상	
848	592	28	31	26	20	153	69.8	3.3	3.7	3.1	2.4	18.0	21.5	존속 기간별	
169	133	0	0	8	0	27	78.7	0.0	0.0	4.7	0.0	16.0	18.2	5년 미만	
2,107	1,498	73	71	71	32	361	71.1	3.5	3.4	3.4	1.5	17.1	20.4	5년 - 10년 미만	
16	16	0	0	0	0	0	100.0	0.0	0.0	0.0	0.0	0.0	0.0	10년 이상	
169	133	0	0	8	0	27	78.7	0.0	0.0	4.7	0.0	16.0	18.2	조직 형태별	
2,107	1,498	73	71	71	32	361	71.1	3.5	3.4	3.4	1.5	17.1	20.4	개 인 사 업 체	
16	16	0	0	0	0	0	100.0	0.0	0.0	0.0	0.0	0.0	0.0	회 사 법 인	
16	16	0	0	0	0	0	100.0	0.0	0.0	0.0	0.0	0.0	0.0	회 사 외 법 인	

4-6-1. 사업실적 : 여행상품 판매 비중[국외여행업]
Business performance : Travel products selling weight

단위 : %

전체	여행상품 판매 비중 - 국외여행업	
	내국인 대상 해외여행상품 수	
	자체 개발 여행상품	판매 대행 여행상품
전 체	21.9	59.6
업 종 별		
일 반 여 행 업	-	-
국 외 여 행 업	21.9	59.6
국 내 여 행 업	-	-
국 내·외 여행업	-	-
매출액 규모별		
5 천 만 원 미만	7.8	57.5
5천만원 - 1억원 미만	38.1	57.5
1억원 - 3억원 미만	23.1	65.7
3억원 - 10억원 미만	20.3	54.8
10억원 이상	44.9	51.4
종사자 규모별		
1명 - 5명미만	21.5	62.5
5명 - 10명미만	23.4	42.7
10명 - 20명미만	25.0	50.5
20명 - 50명미만	100.0	0.0
50명 이상	0.0	100.0
존속 기간별		
5년 미만	18.7	59.4
5년 - 10년 미만	20.7	64.5
10년 이상	31.4	50.5
조직 형태별		
개 인 사 업 체	17.7	64.7
회 사 법 인	24.3	56.5
회 사 외 법 인	-	-

4-6-2. 사업실적 : 여행상품 유형별 판매 비중[국외여행업]
Business performance : Travel products selling weight by type

4-6-2. 사업실적 : 여행상품 유형별 판매 비중[국외여행업]
Business performance : Travel products selling weight by type

단위 : 개, %

단위 : 개, %

내국인 대상 해외여행상품 중 자체 개발 여행상품 판매 비중 - 국외여행업														평균 비중		
사업체 수							구성비						평균 비중			
전체	없음	20% 미만	20% ~ 40% 미만	40% ~ 60% 미만	60% ~ 80% 미만	80% 이상	없음	20% 미만	20% ~ 40% 미만	40% ~ 60% 미만	60% ~ 80% 미만	80% 이상				
3,485	2,304	132	176	225	65	582	66.1	3.8	5.1	6.5	1.9	16.7	21.9	전	체	
-	-	-	-	-	-	-	-	-	-	-	-	-	-		업	종
-	-	-	-	-	-	-	-	-	-	-	-	-	-		-	별
3,485	2,304	132	176	225	65	582	66.1	3.8	5.1	6.5	1.9	16.7	21.9			국 외 여 행 업
-	-	-	-	-	-	-	-	-	-	-	-	-	-			국 내 여 행 업
-	-	-	-	-	-	-	-	-	-	-	-	-	-			국 내 · 외 여 행 업
																매출액 규모별
728	625	23	23	13	0	44	85.9	3.2	3.2	1.8	0.0	6.0	7.8			5 천 만 원 미 만
588	273	31	23	50	7	202	46.4	5.3	3.9	8.5	1.2	34.4	38.1			5천만원 - 1억원 미만
1,209	766	46	99	70	10	217	63.4	3.8	8.2	5.8	0.8	17.9	23.1			1억원 - 3억원 미만
934	630	29	30	91	45	109	67.5	3.1	3.2	9.7	4.8	11.7	20.3			3억원 - 10억원 미만
27	10	2	1	1	3	10	37.0	7.4	3.7	3.7	11.1	37.0	44.9			1 0 억 원 이 상
																종사자 규모별
2,895	1,934	131	128	170	38	495	66.8	4.5	4.4	5.9	1.3	17.1	21.5			1 명 - 5 명 미 만
483	290	1	46	56	27	63	60.0	0.2	9.5	11.6	5.6	13.0	23.4			5 명 - 10 명 미 만
95	70	0	2	0	0	23	73.7	0.0	2.1	0.0	0.0	24.2	25.0			10 명 - 20 명 미 만
1	0	0	0	0	0	1	0.0	0.0	0.0	0.0	0.0	100.0	100.0			20 명 - 50 명 미 만
10	10	0	0	0	0	0	100.0	0.0	0.0	0.0	0.0	0.0	0.0			5 0 명 이 상
																존속 기간별
1,550	1,126	24	67	92	18	222	72.6	1.5	4.3	5.9	1.2	14.3	18.7			5 년 미 만
1,264	810	98	81	50	20	205	64.1	7.8	6.4	4.0	1.6	16.2	20.7			5년 - 10년 미만
671	368	9	27	83	27	155	54.8	1.3	4.0	12.4	4.0	23.1	31.4			1 0 년 이 상
																조직 형태별
1,295	934	23	95	44	16	183	72.1	1.8	7.3	3.4	1.2	14.1	17.7			개 인 사 업 체
2,190	1,370	109	81	181	50	400	62.6	5.0	3.7	8.3	2.3	18.3	24.3			회 사 법 인
-	-	-	-	-	-	-	-	-	-	-	-	-	-			회 사 외 법 인

내국인 대상 해외여행상품 중 판매 대행 여행상품 판매 비중 - 국외여행업														평균 비중		
사업체 수							구성비						평균 비중			
전체	없음	20% 미만	20% ~ 40% 미만	40% ~ 60% 미만	60% ~ 80% 미만	80% 이상	없음	20% 미만	20% ~ 40% 미만	40% ~ 60% 미만	60% ~ 80% 미만	80% 이상				
3,485	965	173	142	217	125	1,863	27.7	5.0	4.1	6.2	3.6	53.5	59.6	전	체	
-	-	-	-	-	-	-	-	-	-	-	-	-	-			업
-	-	-	-	-	-	-	-	-	-	-	-	-	-			종
3,485	965	173	142	217	125	1,863	27.7	5.0	4.1	6.2	3.6	53.5	59.6			국 외 여 행 업
-	-	-	-	-	-	-	-	-	-	-	-	-	-			국 내 여 행 업
-	-	-	-	-	-	-	-	-	-	-	-	-	-			국 내 · 외 여 행 업
																매출액 규모별
728	296	0	0	13	0	419	40.7	0.0	0.0	1.8	0.0	57.6	57.5			5 천 만 원 미 만
588	125	23	82	55	23	279	21.3	3.9	13.9	9.4	3.9	47.4	57.5			5천만원 - 1억원 미만
1,209	281	71	0	57	71	728	23.2	5.9	0.0	4.7	5.9	60.2	65.7			1억원 - 3억원 미만
934	256	77	54	91	30	426	27.4	8.2	5.8	9.7	3.2	45.6	54.8			3억원 - 10억원 미만
27	7	1	5	1	1	12	25.9	3.7	18.5	3.7	3.7	44.4	51.4			1 0 억 원 이 상
																종사자 규모별
2,895	750	149	79	161	101	1,655	25.9	5.1	2.7	5.6	3.5	57.2	62.5			1 명 - 5 명 미 만
483	168	23	63	56	23	151	34.8	4.8	13.0	11.6	4.8	31.3	42.7			5 명 - 10 명 미 만
95	46	0	0	0	1	47	48.4	0.0	0.0	0.0	1.1	49.5	50.5			10 명 - 20 명 미 만
1	1	0	0	0	0	0	100.0	0.0	0.0	0.0	0.0	0.0	0.0			20 명 - 50 명 미 만
10	0	0	0	0	0	10	0.0	0.0	0.0	0.0	0.0	100.0	100.0			5 0 명 이 상
																존속 기간별
1,550	488	46	30	106	21	859	31.5	3.0	1.9	6.8	1.4	55.4	59.4			5 년 미 만
1,264	284	77	50	50	58	744	22.5	6.1	4.0	4.0	4.6	58.9	64.5			5년 - 10년 미만
671	193	49	61	61	46	260	28.8	7.3	9.1	9.1	6.9	38.7	50.5			1 0 년 이 상
																조직 형태별
1,295	327	54	30	59	48	776	25.3	4.2	2.3	4.6	3.7	59.9	64.7			개 인 사 업 체
2,190	638	118	112	158	77	1,087	29.1	5.4	5.1	7.2	3.5	49.6	56.5			회 사 법 인
-	-	-	-	-	-	-	-	-	-	-	-	-	-			회 사 외 법 인

4-7-1. 사업실적 : 여행상품 매출액 비중[국외여행업]
Business performance : Travel products the sales weight

4-7-2. 사업실적 : 여행상품 유형별 매출액 비중[국외여행업]
Business performance : Travel products the sales weight by type

단위 : %

단위 : 개, %

여행상품 매출액 비중 - 국외여행업		전	체
내국인 대상 해외여행상품 매출액			
자체 개발 여행상품	판매 대행 여행상품		
21.8	58.9		
업 종 별			
-	-		
21.8	58.9		
-	-		
-	-		
매출액 규모별			
7.7	56.9		
38.1	57.5		
23.0	65.8		
20.4	52.8		
44.9	51.4		
종사자 규모별			
21.4	61.9		
23.9	42.3		
25.0	50.5		
100.0	0.0		
0.0	100.0		
존속 기간별			
18.7	59.4		
20.4	62.9		
31.6	50.3		
조직 형태별			
17.5	64.5		
24.4	55.6		
-	-		

전	체	사업체 수							구성비						평균 비중
		전체	없음	20% 미만	20% ~	40% ~	60% ~	80% 이상	없음	20% 미만	20% ~	40% ~	60% ~	80% 이상	
					40% 미만	60% 미만	80% 미만								
3,485	2,304	147	161	214	83	576	66.1	4.2	4.6	6.1	2.4	16.5	21.8		
업 종 별															
-	-	-	-	-	-	-	-	-	-	-	-	-	-	-	
3,485	2,304	147	161	214	83	576	66.1	4.2	4.6	6.1	2.4	16.5	21.8		
-	-	-	-	-	-	-	-	-	-	-	-	-	-		
-	-	-	-	-	-	-	-	-	-	-	-	-	-		
매출액 규모별															
728	625	46	0	8	5	44	85.9	6.3	0.0	1.1	0.7	6.0	7.7		
588	273	23	31	50	13	196	46.4	3.9	5.3	8.5	2.2	33.3	38.1		
1,209	766	46	99	70	10	217	63.4	3.8	8.2	5.8	0.8	17.9	23.0		
934	630	29	30	85	51	109	67.5	3.1	3.2	9.1	5.5	11.7	20.4		
27	10	2	1	1	3	10	37.0	7.4	3.7	3.7	11.1	37.0	44.9		
종사자 규모별															
2,895	1,934	146	112	163	50	489	66.8	5.0	3.9	5.6	1.7	16.9	21.4		
483	290	1	46	50	33	63	60.0	0.2	9.5	10.4	6.8	13.0	23.9		
95	70	0	2	0	0	23	73.7	0.0	2.1	0.0	0.0	24.2	25.0		
1	0	0	0	0	0	1	0.0	0.0	0.0	0.0	0.0	100.0	100.0		
10	10	0	0	0	0	0	100.0	0.0	0.0	0.0	0.0	0.0	0.0		
존속 기간별															
1,550	1,126	24	67	92	25	216	72.6	1.5	4.3	5.9	1.6	13.9	18.7		
1,264	810	122	58	39	31	205	64.1	9.7	4.6	3.1	2.5	16.2	20.4		
671	368	1	36	83	27	155	54.8	0.1	5.4	12.4	4.0	23.1	31.6		
조직 형태별															
1,295	934	46	71	44	16	183	72.1	3.6	5.5	3.4	1.2	14.1	17.5		
2,190	1,370	100	90	169	67	394	62.6	4.6	4.1	7.7	3.1	18.0	24.4		
-	-	-	-	-	-	-	-	-	-	-	-	-	-		

4-7-2. 사업실적 : 여행상품 유형별 매출액 비중[국외여행업]
Business performance : Travel products the sales weight by type

단위 : 개, %

내국인 대상 해외여행상품 매출액 중 판매 대행 여행상품 매출액 비중 - 국외여행업														평균 비중
사업체 수							구성비							
전체	없음	20% 미만	20% ~ 40% 미만	40% ~ 60% 미만	60% ~ 80% 미만	80% 이상	없음	20% 미만	20% ~ 40% 미만	40% ~ 60% 미만	60% ~ 80% 미만	80% 이상		
3,485	989	175	145	214	134	1,829	28.4	5.0	4.2	6.1	3.8	52.5	58.9	전 체
-	-	-	-	-	-	-	-	-	-	-	-	-	-	업 종 별
3,485	989	175	145	214	134	1,829	28.4	5.0	4.2	6.1	3.8	52.5	58.9	일 반 여 행 업
-	-	-	-	-	-	-	-	-	-	-	-	-	-	국 외 여 행 업
-	-	-	-	-	-	-	-	-	-	-	-	-	-	국 내 여 행 업
-	-	-	-	-	-	-	-	-	-	-	-	-	-	국 내·외 여 행 업
728	296	6	5	8	0	413	40.7	0.8	0.7	1.1	0.0	56.7	56.9	매출액 규모별
588	125	23	80	57	31	271	21.3	3.9	13.6	9.7	5.3	46.1	57.5	5 천 만 원 미 만
1,209	281	71	0	57	71	728	23.2	5.9	0.0	4.7	5.9	60.2	65.8	5천만원 - 1억원 미만
934	279	73	54	91	30	406	29.9	7.8	5.8	9.7	3.2	43.5	52.8	1억원 - 3억원 미만
27	7	1	5	1	1	12	25.9	3.7	18.5	3.7	3.7	44.4	51.4	3억원 - 10억원 미만
2,895	750	175	77	163	109	1,621	25.9	6.0	2.7	5.6	3.8	56.0	61.9	10 억 원 이 상
483	191	0	68	50	23	151	39.5	0.0	14.1	10.4	4.8	31.3	42.3	종사자 규모별
95	46	0	0	0	1	47	48.4	0.0	0.0	0.0	1.1	49.5	50.5	1명 - 5명미만
1	1	0	0	0	0	0	100.0	0.0	0.0	0.0	0.0	0.0	0.0	5명 - 10명미만
10	0	0	0	0	0	10	0.0	0.0	0.0	0.0	0.0	100.0	100.0	10명 - 20명미만
1,550	511	23	28	108	21	859	33.0	1.5	1.8	7.0	1.4	55.4	59.4	20명 - 50명미만
1,264	284	103	56	45	58	718	22.5	8.1	4.4	3.6	4.6	56.8	62.9	50명 이상
671	193	49	61	61	55	252	28.8	7.3	9.1	9.1	8.2	37.6	50.3	존속 기간별
1,295	327	61	34	55	48	770	25.3	4.7	2.6	4.2	3.7	59.5	64.5	5 년 미 만
2,190	662	115	111	159	85	1,059	30.2	5.3	5.1	7.3	3.9	48.4	55.6	5년 - 10년 미만
-	-	-	-	-	-	-	-	-	-	-	-	-	-	10년 이상
1,295	327	61	34	55	48	770	25.3	4.7	2.6	4.2	3.7	59.5	64.5	조직 형태별
2,190	662	115	111	159	85	1,059	30.2	5.3	5.1	7.3	3.9	48.4	55.6	개 인 사 업 체
-	-	-	-	-	-	-	-	-	-	-	-	-	-	회 사 법 인
-	-	-	-	-	-	-	-	-	-	-	-	-	-	회 사 외 법 인

4-8-1. 사업실적 : 여행상품 판매 비중[국내여행업]
Business performance : Travel products selling weight

단위 : %

전체	여행상품 판매 비중 - 국내여행업	
	내국인 대상 국내여행상품 수	
	자체 개발 여행상품	판매 대행 여행상품
전 체	40.6	22.6
업 종 별		
일 반 여 행 업	-	-
국 외 여 행 업	-	-
국 내 여 행 업	40.6	22.6
국 내·외 여 행 업	-	-
매출액 규모별		
5 천 만 원 미 만	49.7	12.0
5천만원 - 1억원 미만	30.7	37.5
1억원 - 3억원 미만	29.1	35.5
3억원 - 10억원 미만	45.1	20.6
10 억 원 이 상	43.2	10.8
종사자 규모별		
1명 - 5명미만	39.2	25.0
5명 - 10명미만	48.4	23.1
10명 - 20명미만	45.3	18.2
20명 - 50명미만	36.3	9.4
50명 이상	72.8	11.7
존속 기간별		
5 년 미 만	41.9	25.4
5년 - 10년 미만	35.9	16.3
10년 이상	42.6	23.5
조직 형태별		
개 인 사 업 체	44.6	24.9
회 사 법 인	38.6	20.2
회 사 외 법 인	31.0	49.1

4-8-2. 사업실적 : 여행상품 유형별 판매 비중[국내여행업]

Business performance : Travel products selling weight by type

단위 : 개, %

내국인 대상 국내여행상품 중 자체 개발 여행상품 판매 비중 - 국내여행업														평균 비중
사업체 수							구성비						평균 비중	
전체	없음	20% 미만	20% ~ 40% 미만	40% ~ 60% 미만	60% ~ 80% 미만	80% 이상	없음	20% 미만	20% ~ 40% 미만	40% ~ 60% 미만	60% ~ 80% 미만	80% 이상		
1,691	924	16	34	50	33	635	54.6	0.9	2.0	3.0	2.0	37.6	40.6	전 체
-	-	-	-	-	-	-	-	-	-	-	-	-	-	업 종 별
-	-	-	-	-	-	-	-	-	-	-	-	-	-	일 반 여 행 업
-	-	-	-	-	-	-	-	-	-	-	-	-	-	국 외 여 행 업
1,691	924	16	34	50	33	635	54.6	0.9	2.0	3.0	2.0	37.6	40.6	국 내 여 행 업
-	-	-	-	-	-	-	-	-	-	-	-	-	-	국 내 · 외 여 행 업
601	284	0	7	24	0	287	47.3	0.0	1.2	4.0	0.0	47.8	49.7	매출액 규모별
225	141	0	9	6	15	54	62.7	0.0	4.0	2.7	6.7	24.0	30.7	5천만원 - 1억원 미만
430	270	16	18	10	0	116	62.8	3.7	4.2	2.3	0.0	27.0	29.1	1억원 - 3억원 미만
274	144	0	0	9	6	116	52.6	0.0	0.0	3.3	2.2	42.3	45.1	3억원 - 10억원 미만
161	86	0	0	1	12	62	53.4	0.0	0.0	0.6	7.5	38.5	43.2	10억원 이상
1,210	669	16	33	48	8	437	55.3	1.3	2.7	4.0	0.7	36.1	39.2	종사자 규모별
168	81	0	0	1	7	79	48.2	0.0	0.0	0.6	4.2	47.0	48.4	1명 - 5명미만
142	74	0	0	0	12	56	52.1	0.0	0.0	0.0	8.5	39.4	45.3	5명 - 10명미만
158	98	0	1	0	6	54	62.0	0.0	0.6	0.0	3.8	34.2	36.3	10명 - 20명미만
13	3	0	0	1	0	9	23.1	0.0	0.0	7.7	0.0	69.2	72.8	20명 - 50명미만
832	441	0	15	40	20	316	53.0	0.0	1.8	4.8	2.4	38.0	41.9	50명 이상
422	254	0	18	1	0	149	60.2	0.0	4.3	0.2	0.0	35.3	35.9	존속 기간별
437	229	16	1	9	12	171	52.4	3.7	0.2	2.1	2.7	39.1	42.6	5년 미만
611	307	0	18	36	0	250	50.2	0.0	2.9	5.9	0.0	40.9	44.6	5년 - 10년 미만
1,035	601	0	16	14	33	373	58.1	0.0	1.5	1.4	3.2	36.0	38.6	10년 이상
45	17	16	0	0	0	12	37.8	35.6	0.0	0.0	0.0	26.7	31.0	조직 형태별
														개 인 사 업 체
														회 사 법 인
														회 사 외 법 인

4-8-2. 사업실적 : 여행상품 유형별 판매 비중[국내여행업]

Business performance : Travel products selling weight by type

단위 : 개, %

내국인 대상 국내여행상품 중 판매 대행 여행상품 판매 비중 - 국내여행업																
사업체 수										구성비						평균 비중
전체	없음	20% 미만	20% ~ 40% 미만	40% ~ 60% 미만	60% ~ 80% 미만	80% 이상	없음	20% 미만	20% ~ 40% 미만	40% ~ 60% 미만	60% ~ 80% 미만	80% 이상				
전	체	1,691	1,201	30	52	49	33	325	71.0	1.8	3.1	2.9	2.0	19.2	22.6	전 체
-	-	-	-	-	-	-	-	-	-	-	-	-	-	-	-	업 종 별
-	-	-	-	-	-	-	-	-	-	-	-	-	-	-	-	일 반 여 행 업
-	-	-	-	-	-	-	-	-	-	-	-	-	-	-	-	국 외 여 행 업
1,691	1,201	30	52	49	33	325	71.0	1.8	3.1	2.9	2.0	19.2	22.6	22.6	국 내 여 행 업	
-	-	-	-	-	-	-	-	-	-	-	-	-	-	-	-	국 내 · 외 여 행 업
601	513	0	4	18	6	60	85.4	0.0	0.7	3.0	1.0	10.0	12.0	12.0	매출액 규모별	
225	104	21	15	6	9	70	46.2	9.3	6.7	2.7	4.0	31.1	37.5	37.5	5천만원 - 1억원 미만	
430	253	0	16	10	18	133	58.8	0.0	3.7	2.3	4.2	30.9	35.5	35.5	1억원 - 3억원 미만	
274	210	0	0	15	0	50	76.6	0.0	0.0	5.5	0.0	18.2	20.6	20.6	3억원 - 10억원 미만	
161	121	9	18	1	0	12	75.2	5.6	11.2	0.6	0.0	7.5	10.8	10.8	10억원 이상	
1,210	837	30	12	42	33	256	69.2	2.5	1.0	3.5	2.7	21.2	25.0	25.0	종사자 규모별	
168	111	0	22	1	0	33	66.1	0.0	13.1	0.6	0.0	19.6	23.1	23.1	1명 - 5명미만	
142	103	0	18	0	0	22	72.5	0.0	12.7	0.0	0.0	15.5	18.2	18.2	5명 - 10명미만	
158	140	0	0	6	0	13	88.6	0.0	0.0	3.8	0.0	8.2	9.4	9.4	10명 - 20명미만	
13	11	0	0	1	0	1	84.6	0.0	0.0	7.7	0.0	7.7	11.7	11.7	20명 - 50명미만	
832	563	9	30	39	15	175	67.7	1.1	3.6	4.7	1.8	21.0	25.4	25.4	50명 이상	
422	319	21	10	1	18	53	75.6	5.0	2.4	0.2	4.3	12.6	16.3	16.3	존속 기간별	
437	319	0	12	9	0	97	73.0	0.0	2.7	2.1	0.0	22.2	23.5	23.5	5년 미만	
611	415	21	0	36	18	121	67.9	3.4	0.0	5.9	2.9	19.8	24.9	24.9	5년 - 10년 미만	
1,035	765	9	52	13	15	181	73.9	0.9	5.0	1.3	1.4	17.5	20.2	20.2	10년 이상	
45	21	0	0	0	0	24	46.7	0.0	0.0	0.0	0.0	53.3	49.1	49.1	조직 형태별	
																개 인 사 업 체
																회 사 법 인
																회 사 외 법 인

4-9-1. 사업실적 : 여행상품 매출액 비중[국내여행업]
Business performance : Travel products the sales weight

4-9-2. 사업실적 : 여행상품 유형별 매출액 비중[국내여행업]
Business performance : Travel products the sales weight by type

단위 : %

여행상품 매출액 비중 - 국내여행업		내국인 대상 국내여행상품 매출액	자체 개발 여행상품	판매 대행 여행상품
전체	개발			
41.1	22.1	전체		
-	-	업종별		
-	-	일반여행업		
-	-	국외여행업		
41.1	22.1	국내여행업		
-	-	국내·외여행업		
49.7	12.0	매출액 규모별		
31.2	37.0	5천만원 미만		
30.6	34.0	5천만원 - 1억원 미만		
45.2	20.5	1억원 - 3억원 미만		
44.3	9.7	3억원 - 10억원 미만		
		10억원 이상		
39.8	24.3	종사자 규모별		
48.4	23.1	1명 - 5명 미만		
46.6	16.9	5명 - 10명 미만		
36.5	9.2	10명 - 20명 미만		
72.8	11.7	20명 - 50명 미만		
		50명 이상		
42.1	25.2	존속 기간별		
35.9	16.3	5년 미만		
44.4	21.7	5년 - 10년 미만		
		10년 이상		
44.8	24.7	조직 형태별		
38.8	19.9	개인사업체		
44.9	35.2	회사법인		
		회사외법인		

단위 : 개, %

	내국인 대상 국내여행상품 매출액 중 자체 개발 여행상품 매출액 비중 - 국내여행업														평균 비중
	사업체 수							구성비							
	전체	없음	20% 미만	20% ~ 40% 미만	40% ~ 60% 미만	60% ~ 80% 미만	80% 이상	없음	20% 미만	20% ~ 40% 미만	40% ~ 60% 미만	60% ~ 80% 미만	80% 이상		
전체	1,691	924	-	34	60	26	647	54.6	-	2.0	3.5	1.5	38.3	41.1	
업종별															
일반여행업	-	-	-	-	-	-	-	-	-	-	-	-	-	-	
국외여행업	-	-	-	-	-	-	-	-	-	-	-	-	-	-	
국내여행업	1,691	924	-	34	60	26	647	54.6	-	2.0	3.5	1.5	38.3	41.1	
국내·외여행업	-	-	-	-	-	-	-	-	-	-	-	-	-	-	
매출액 규모별															
5천만원 미만	601	284	-	7	24	0	287	47.3	-	1.2	4.0	0.0	47.8	49.7	
5천만원 - 1억원 미만	225	141	-	9	0	21	54	62.7	-	4.0	0.0	9.3	24.0	31.2	
1억원 - 3억원 미만	430	270	-	18	26	0	116	62.8	-	4.2	6.0	0.0	27.0	30.6	
3억원 - 10억원 미만	274	144	-	0	9	6	116	52.6	-	0.0	3.3	2.2	42.3	45.2	
10억원 이상	161	86	-	0	1	0	74	53.4	-	0.0	0.6	0.0	46.0	44.3	
종사자 규모별															
1명 - 5명 미만	1,210	669	-	33	58	14	437	55.3	-	2.7	4.8	1.2	36.1	39.8	
5명 - 10명 미만	168	81	-	0	1	7	79	48.2	-	0.0	0.6	4.2	47.0	48.4	
10명 - 20명 미만	142	74	-	0	0	0	69	52.1	-	0.0	0.0	0.0	48.6	46.6	
20명 - 50명 미만	158	98	-	1	0	6	54	62.0	-	0.6	0.0	3.8	34.2	36.5	
50명 이상	13	3	-	0	1	0	9	23.1	-	0.0	7.7	0.0	69.2	72.8	
존속 기간별															
5년 미만	832	441	-	15	34	26	316	53.0	-	1.8	4.1	3.1	38.0	42.1	
5년 - 10년 미만	422	254	-	18	1	0	149	60.2	-	4.3	0.2	0.0	35.3	35.9	
10년 이상	437	229	-	1	25	0	183	52.4	-	0.2	5.7	0.0	41.9	44.4	
조직 형태별															
개인사업체	611	307	-	18	30	6	250	50.2	-	2.9	4.9	1.0	40.9	44.8	
회사법인	1,035	601	-	16	14	20	385	58.1	-	1.5	1.4	1.9	37.2	38.8	
회사외법인	45	17	-	0	16	0	12	37.8	-	0.0	35.6	0.0	26.7	44.9	

4-9-2. 사업실적 : 여행상품 유형별 매출액 비중[국내여행업]
Business performance : Travel products the sales weight by type

단위 : 개, %

내국인 대상 국내여행상품 매출액 중 판매 대행 여행상품 매출액 비중 - 국내여행업														평균 비중
사업체 수							구성비							
전체	없음	20% 미만	20% ~ 40% 미만	40% ~ 60% 미만	60% ~ 80% 미만	80% 이상	없음	20% 미만	20% ~ 40% 미만	40% ~ 60% 미만	60% ~ 80% 미만	80% 이상		
1,691	1,201	43	52	54	33	309	71.0	2.5	3.1	3.2	2.0	18.3	22.1	전 체
-	-	-	-	-	-	-	-	-	-	-	-	-	-	업 종 별
-	-	-	-	-	-	-	-	-	-	-	-	-	-	일 반 여 행 업
-	-	-	-	-	-	-	-	-	-	-	-	-	-	국 외 여 행 업
1,691	1,201	43	52	54	33	309	71.0	2.5	3.1	3.2	2.0	18.3	22.1	국 내 여 행 업
-	-	-	-	-	-	-	-	-	-	-	-	-	-	국 내 · 외 여 행 업
601	513	0	4	18	6	60	85.4	0.0	0.7	3.0	1.0	10.0	12.0	매출액 규모별
225	104	21	21	0	9	70	46.2	9.3	9.3	0.0	4.0	31.1	37.0	5천만원 미만
430	253	0	16	26	18	118	58.8	0.0	3.7	6.0	4.2	27.4	34.0	5천만원 - 1억원 미만
274	210	0	6	9	0	50	76.6	0.0	2.2	3.3	0.0	18.2	20.5	1억원 - 3억원 미만
161	121	21	6	1	0	12	75.2	13.0	3.7	0.6	0.0	7.5	9.7	3억원 - 10억원 미만
1,210	837	30	18	52	33	241	69.2	2.5	1.5	4.3	2.7	19.9	24.3	10억원 이상
168	111	0	22	1	0	33	66.1	0.0	13.1	0.6	0.0	19.6	23.1	종사자 규모별
142	103	12	6	0	0	22	72.5	8.5	4.2	0.0	0.0	15.5	16.9	1명 - 5명미만
158	140	0	6	0	0	13	88.6	0.0	3.8	0.0	0.0	8.2	9.2	5명 - 10명미만
13	11	0	0	1	0	1	84.6	0.0	0.0	7.7	0.0	7.7	11.7	10명 - 20명미만
832	563	9	42	28	15	175	67.7	1.1	5.0	3.4	1.8	21.0	25.2	20명 - 50명미만
422	319	21	10	1	18	53	75.6	5.0	2.4	0.2	4.3	12.6	16.3	50명 이상
437	319	12	0	25	0	82	73.0	2.7	0.0	5.7	0.0	18.8	21.7	존속 기간별
611	415	21	6	30	18	121	67.9	3.4	1.0	4.9	2.9	19.8	24.7	5년 미만
1,035	765	21	46	8	15	181	73.9	2.0	4.4	0.8	1.4	17.5	19.9	5년 - 10년 미만
45	21	0	0	16	0	8	46.7	0.0	0.0	35.6	0.0	17.8	35.2	10년 이상
611	415	21	6	30	18	121	67.9	3.4	1.0	4.9	2.9	19.8	24.7	조직 형태별
1,035	765	21	46	8	15	181	73.9	2.0	4.4	0.8	1.4	17.5	19.9	개 인 사 업 체
45	21	0	0	16	0	8	46.7	0.0	0.0	35.6	0.0	17.8	35.2	회 사 법 인
														회 사 외 법 인

4-10-1. 사업실적 : 여행상품 판매 비중[국내·외여행업]
Business performance : Travel products selling weight

단위 : %

전체	여행상품 판매 비중 - 국내·외여행업			
	내국인 대상 해외여행상품 수		내국인 대상 국내여행상품 수	
	자체 개발 여행상품	판매 대행 여행상품	자체 개발 여행상품	판매 대행 여행상품
전 체	21.9	67.3	33.9	53.8
업 종 별				
일 반 여 행 업	-	-	-	-
국 외 여 행 업	-	-	-	-
국 내 여 행 업	-	-	-	-
국 내 · 외 여 행 업	21.9	67.3	33.9	53.8
매출액 규모별				
5천만원 미만	15.1	55.9	15.2	52.6
5천만원 - 1억원 미만	21.2	78.8	28.1	59.7
1억원 - 3억원 미만	24.3	66.6	43.7	54.5
3억원 - 10억원 미만	24.3	72.3	32.9	51.5
10억원 이상	21.3	53.2	48.8	45.4
종사자 규모별				
1명 - 5명미만	20.2	75.2	28.7	61.3
5명 - 10명미만	35.8	55.8	49.0	44.4
10명 - 20명미만	29.5	26.8	51.8	4.9
20명 - 50명미만	15.3	36.5	51.2	37.1
50명 이상	2.2	44.2	43.8	2.7
존속 기간별				
5년 미만	29.5	58.5	33.5	52.7
5년 - 10년 미만	24.5	66.8	31.8	56.3
10년 이상	15.5	73.8	35.0	53.6
조직 형태별				
개 인 사 업 체	28.4	71.6	32.6	57.5
회 사 법 인	20.5	66.5	33.5	53.5
회 사 외 법 인	30.8	69.2	61.9	38.1

4-10-2. 사업실적 : 여행상품 유형별 판매 비중[국내·외여행업]

Business performance : Travel products selling weight by type

단위 : 개, %

내국인 대상 해외여행상품 중 자체 개발 여행상품 비중 - 국내·외여행업														평균 비중
사업체 수							구성비						평균 비중	
전체	없음	20% 미만	20% ~ 40% 미만	40% ~ 60% 미만	60% ~ 80% 미만	80% 이상	없음	20% 미만	20% ~ 40% 미만	40% ~ 60% 미만	60% ~ 80% 미만	80% 이상		
4,255	2,529	273	241	416	330	466	59.4	6.4	5.7	9.8	7.8	11.0	21.9	전 체
-	-	-	-	-	-	-	-	-	-	-	-	-	-	업 종 별
-	-	-	-	-	-	-	-	-	-	-	-	-	-	일 반 여 행 업
-	-	-	-	-	-	-	-	-	-	-	-	-	-	국 외 여 행 업
-	-	-	-	-	-	-	-	-	-	-	-	-	-	국 내 여 행 업
4,255	2,529	273	241	416	330	466	59.4	6.4	5.7	9.8	7.8	11.0	21.9	국 내·외 여행업
737	581	0	12	47	25	71	78.8	0.0	1.6	6.4	3.4	9.6	15.1	매출액 규모별
778	534	23	34	26	25	135	68.6	3.0	4.4	3.3	3.2	17.4	21.2	5천만원 - 1억원 미만
1,497	744	138	113	216	140	145	49.7	9.2	7.5	14.4	9.4	9.7	24.3	1억원 - 3억원 미만
943	502	87	53	102	115	84	53.2	9.2	5.6	10.8	12.2	8.9	24.3	3억원 - 10억원 미만
301	167	26	27	25	26	31	55.5	8.6	9.0	8.3	8.6	10.3	21.3	10억원 이상
3,226	1,993	209	137	315	306	265	61.8	6.5	4.2	9.8	9.5	8.2	20.2	종사자 규모별
444	154	39	63	70	1	118	34.7	8.8	14.2	15.8	0.2	26.6	35.8	1명 - 5명 미만
278	181	1	13	1	0	82	65.1	0.4	4.7	0.4	0.0	29.5	29.5	5명 - 10명 미만
266	162	24	26	30	23	2	60.9	9.0	9.8	11.3	8.6	0.8	15.3	10명 - 20명 미만
41	39	0	1	0	1	0	95.1	0.0	2.4	0.0	2.4	0.0	2.2	20명 - 50명 미만
1,433	677	137	114	99	164	243	47.2	9.6	8.0	6.9	11.4	17.0	29.5	50명 이상
804	460	25	55	136	2	127	57.2	3.1	6.8	16.9	0.2	15.8	24.5	존속 기간별
2,018	1,393	112	72	181	164	97	69.0	5.6	3.6	9.0	8.1	4.8	15.5	5년 미만
804	460	25	55	136	2	127	57.2	3.1	6.8	16.9	0.2	15.8	24.5	5년 - 10년 미만
2,018	1,393	112	72	181	164	97	69.0	5.6	3.6	9.0	8.1	4.8	15.5	10년 이상
653	290	51	43	114	78	78	44.4	7.8	6.6	17.5	11.9	11.9	28.4	조직 형태별
3,521	2,194	222	197	302	217	389	62.3	6.3	5.6	8.6	6.2	11.0	20.5	개인사업체
81	45	0	0	0	36	0	55.6	0.0	0.0	0.0	44.4	0.0	30.8	회사법인
81	45	0	0	0	36	0	55.6	0.0	0.0	0.0	44.4	0.0	30.8	회사외법인

4-10-2. 사업실적 : 여행상품 유형별 판매 비중[국내·외여행업]

Business performance : Travel products selling weight by type

단위 : 개, %

내국인 대상 해외여행상품 중 판매 대행 여행상품 비중 - 국내·외여행업																
사업체 수								구성비						평균 비중		
전체	없음	20% 미만	20% ~ 40% 미만	40% ~ 60% 미만	60% ~ 80% 미만	80% 이상	없음	20% 미만	20% ~ 40% 미만	40% ~ 60% 미만	60% ~ 80% 미만	80% 이상				
4,255	713	59	394	383	242	2,462	16.8	1.4	9.3	9.0	5.7	57.9	67.3	전 체		
-	-	-	-	-	-	-	-	-	-	-	-	-	-	업 종 별		
-	-	-	-	-	-	-	-	-	-	-	-	-	-	일 반 여 행 업		
-	-	-	-	-	-	-	-	-	-	-	-	-	-	국 외 여 행 업		
-	-	-	-	-	-	-	-	-	-	-	-	-	-	국 내 여 행 업		
4,255	713	59	394	383	242	2,462	16.8	1.4	9.3	9.0	5.7	57.9	67.3	국 내·외 여행업		
737	263	0	47	47	12	368	35.7	0.0	6.4	6.4	1.6	49.9	55.9	매출액 규모별		
778	78	2	80	13	35	569	10.0	0.3	10.3	1.7	4.5	73.1	78.8	5천만원 - 1억원 미만		
1,497	208	28	109	210	131	810	13.9	1.9	7.3	14.0	8.8	54.1	66.6	1억원 - 3억원 미만		
943	86	29	104	88	38	597	9.1	3.1	11.0	9.3	4.0	63.3	72.3	3억원 - 10억원 미만		
301	78	1	55	25	25	117	25.9	0.3	18.3	8.3	8.3	38.9	53.2	10억원 이상		
3,226	305	31	296	308	129	2,157	9.5	1.0	9.2	9.5	4.0	66.9	75.2	종사자 규모별		
444	82	0	74	45	88	155	18.5	0.0	16.7	10.1	19.8	34.9	55.8	1명 - 5명 미만		
278	175	28	0	1	0	74	62.9	10.1	0.0	0.4	0.0	26.6	26.8	5명 - 10명 미만		
266	128	1	24	30	25	58	48.1	0.4	9.0	11.3	9.4	21.8	36.5	10명 - 20명 미만		
41	22	0	1	0	0	18	53.7	0.0	2.4	0.0	0.0	43.9	44.2	20명 - 50명 미만		
1,433	292	28	223	136	62	693	20.4	2.0	15.6	9.5	4.3	48.4	58.5	50명 이상		
804	121	19	58	107	68	431	15.0	2.4	7.2	13.3	8.5	53.6	66.8	존속 기간별		
2,018	300	13	114	141	112	1,339	14.9	0.6	5.6	7.0	5.6	66.4	73.8	5년 미만		
804	121	19	58	107	68	431	15.0	2.4	7.2	13.3	8.5	53.6	66.8	5년 - 10년 미만		
2,018	300	13	114	141	112	1,339	14.9	0.6	5.6	7.0	5.6	66.4	73.8	10년 이상		
653	27	0	103	109	30	384	4.1	0.0	15.8	16.7	4.6	58.8	71.6	조직 형태별		
3,521	686	59	256	274	213	2,033	19.5	1.7	7.3	7.8	6.0	57.7	66.5	개인사업체		
81	0	0	36	0	0	45	0.0	0.0	44.4	0.0	0.0	55.6	69.2	회사법인		
81	0	0	36	0	0	45	0.0	0.0	44.4	0.0	0.0	55.6	69.2	회사외법인		

4-10-2. 사업실적 : 여행상품 유형별 판매 비중[국내·외여행업]

Business performance : Travel products selling weight by type

단위 : 개, %

내국인 대상 국내여행상품 중 자체 개발 여행상품 비중 - 국내·외여행업														평균 비중	
사업체 수							구성비						평균 비중		
전체	없음	20% 미만	20% ~ 40% 미만	40% ~ 60% 미만	60% ~ 80% 미만	80% 이상	없음	20% 미만	20% ~ 40% 미만	40% ~ 60% 미만	60% ~ 80% 미만	80% 이상			
4,255	2,174	131	244	468	158	1,079	51.1	3.1	5.7	11.0	3.7	25.4	33.9	전 체	
-	-	-	-	-	-	-	-	-	-	-	-	-	-	-	업 종 별
-	-	-	-	-	-	-	-	-	-	-	-	-	-	-	일 반 여 행 업
-	-	-	-	-	-	-	-	-	-	-	-	-	-	-	국 외 여 행 업
-	-	-	-	-	-	-	-	-	-	-	-	-	-	-	국 내 여 행 업
4,255	2,174	131	244	468	158	1,079	51.1	3.1	5.7	11.0	3.7	25.4	33.9	국내·외여행업	
737	580	30	22	0	0	105	78.7	4.1	3.0	0.0	0.0	14.2	15.2	매출액 규모별	
778	434	13	66	73	25	167	55.8	1.7	8.5	9.4	3.2	21.5	28.1	5천만원 미만	
1,497	531	49	79	319	95	424	35.5	3.3	5.3	21.3	6.3	28.3	43.7	5천만원 - 1억원 미만	
943	502	39	51	72	38	241	53.2	4.1	5.4	7.6	4.0	25.6	32.9	1억원 - 3억원 미만	
301	127	1	26	3	0	144	42.2	0.3	8.6	1.0	0.0	47.8	48.8	3억원 - 10억원 미만	
301	127	1	26	3	0	144	42.2	0.3	8.6	1.0	0.0	47.8	48.8	10억원 이상	
3,226	1,816	131	137	370	123	650	56.3	4.1	4.2	11.5	3.8	20.1	28.7	종사자 규모별	
444	106	0	82	70	36	151	23.9	0.0	18.5	15.8	8.1	34.0	49.0	1명 - 5명미만	
278	120	0	0	27	0	131	43.2	0.0	0.0	9.7	0.0	47.1	51.8	5명 - 10명미만	
266	109	0	26	1	0	129	41.0	0.0	9.8	0.4	0.0	48.5	51.2	10명 - 20명미만	
41	23	0	0	0	0	18	56.1	0.0	0.0	0.0	0.0	43.9	43.8	20명 - 50명미만	
41	23	0	0	0	0	18	56.1	0.0	0.0	0.0	0.0	43.9	43.8	50명 이상	
1,433	635	76	168	180	47	326	44.3	5.3	11.7	12.6	3.3	22.7	33.5	존속 기간별	
804	484	24	26	15	36	219	60.2	3.0	3.2	1.9	4.5	27.2	31.8	5년 미만	
2,018	1,055	32	50	273	75	534	52.3	1.6	2.5	13.5	3.7	26.5	35.0	5년 - 10년 미만	
2,018	1,055	32	50	273	75	534	52.3	1.6	2.5	13.5	3.7	26.5	35.0	10년 이상	
653	295	30	77	68	51	133	45.2	4.6	11.8	10.4	7.8	20.4	32.6	조직 형태별	
3,521	1,856	101	168	400	85	911	52.7	2.9	4.8	11.4	2.4	25.9	33.5	개인사업체	
81	23	0	0	0	23	36	28.4	0.0	0.0	0.0	28.4	44.4	61.9	회사법인	
81	23	0	0	0	23	36	28.4	0.0	0.0	0.0	28.4	44.4	61.9	회사외법인	

4-10-2. 사업실적 : 여행상품 유형별 판매 비중[국내·외여행업]

Business performance : Travel products selling weight by type

단위 : 개, %

내국인 대상 국내여행상품 중 판매 대행 여행상품 비중 - 국내·외여행업																	
사업체 수								구성비						평균 비중			
전체	없음	20% 미만	20% ~ 40% 미만	40% ~ 60% 미만	60% ~ 80% 미만	80% 이상	없음	20% 미만	20% ~ 40% 미만	40% ~ 60% 미만	60% ~ 80% 미만	80% 이상					
4,255	1,309	181	170	544	100	1,950	30.8	4.3	4.0	12.8	2.4	45.8	53.8	전 체			
-	-	-	-	-	-	-	-	-	-	-	-	-	-	-	업 종 별		
-	-	-	-	-	-	-	-	-	-	-	-	-	-	-	일 반 여 행 업		
-	-	-	-	-	-	-	-	-	-	-	-	-	-	-	국 외 여 행 업		
-	-	-	-	-	-	-	-	-	-	-	-	-	-	-	국 내 여 행 업		
4,255	1,309	181	170	544	100	1,950	30.8	4.3	4.0	12.8	2.4	45.8	53.8	국내·외여행업			
737	342	0	0	0	0	395	46.4	0.0	0.0	0.0	0.0	53.6	52.6	매출액 규모별			
778	159	63	39	98	0	418	20.4	8.1	5.0	12.6	0.0	53.7	59.7	5천만원 미만			
1,497	338	95	63	347	50	604	22.6	6.3	4.2	23.2	3.3	40.3	54.5	5천만원 - 1억원 미만			
943	341	23	38	97	24	421	36.2	2.4	4.0	10.3	2.5	44.6	51.5	1억원 - 3억원 미만			
301	130	1	30	2	26	112	43.2	0.3	10.0	0.7	8.6	37.2	45.4	3억원 - 10억원 미만			
301	130	1	30	2	26	112	43.2	0.3	10.0	0.7	8.6	37.2	45.4	10억원 이상			
3,226	766	140	86	470	24	1,739	23.7	4.3	2.7	14.6	0.7	53.9	61.3	종사자 규모별			
444	134	0	83	47	50	131	30.2	0.0	18.7	10.6	11.3	29.5	44.4	1명 - 5명미만			
278	224	28	0	27	0	0	80.6	10.1	0.0	9.7	0.0	0.0	4.9	5명 - 10명미만			
266	147	13	1	0	26	79	55.3	4.9	0.4	0.0	9.8	29.7	37.1	10명 - 20명미만			
41	39	1	0	0	0	1	95.1	2.4	0.0	0.0	0.0	2.4	2.7	20명 - 50명미만			
41	39	1	0	0	0	1	95.1	2.4	0.0	0.0	0.0	2.4	2.7	50명 이상			
1,433	450	28	68	182	74	631	31.4	2.0	4.7	12.7	5.2	44.0	52.7	존속 기간별			
804	284	2	64	15	25	413	35.3	0.2	8.0	1.9	3.1	51.4	56.3	5년 미만			
2,018	575	152	38	347	1	906	28.5	7.5	1.9	17.2	0.0	44.9	53.6	5년 - 10년 미만			
2,018	575	152	38	347	1	906	28.5	7.5	1.9	17.2	0.0	44.9	53.6	10년 이상			
653	171	25	1	118	0	337	26.2	3.8	0.2	18.1	0.0	51.6	57.5	조직 형태별			
3,521	1,116	143	146	426	100	1,590	31.7	4.1	4.1	12.1	2.8	45.2	53.5	개인사업체			
81	23	13	23	0	0	23	28.4	16.0	28.4	0.0	0.0	28.4	38.1	회사법인			
81	23	13	23	0	0	23	28.4	16.0	28.4	0.0	0.0	28.4	38.1	회사외법인			

4-11-1. 사업실적 : 여행상품 매출액 비중[국내·외여행업]
Business performance : Travel products the sales weight

4-11-2. 사업실적 : 여행상품 유형별 매출액 비중[국내·외여행업]
Business performance : Travel products the sales weight by type

단위 : %

여행상품 매출액 비중 - 국내·외여행업				전 체
내국인 대상 해외여행상품 수		내국인 대상 국내여행상품 수		
자체 개발 여행상품	판매 대행 여행상품	자체 개발 여행상품	판매 대행 여행상품	
22.8	66.5	33.2	53.4	전 체
업 종 별				업 종 별
-	-	-	-	일 반 여 행 업
-	-	-	-	국 외 여 행 업
-	-	-	-	국 내 여 행 업
22.8	66.5	33.2	53.4	국 내 · 외 여 행 업
매출액 규모별				매출액 규모별
15.7	55.3	15.2	51.4	5 천 만 원 미 만
21.6	78.4	25.1	60.9	5천만원 - 1억원 미만
25.2	65.7	44.3	52.7	1억원 - 3억원 미만
26.0	70.6	31.7	52.4	3억원 - 10억원 미만
20.5	54.0	48.0	46.3	1 0 억 원 이 상
종사자 규모별				종사자 규모별
21.2	74.2	28.0	60.8	1 명 - 5 명미 만
36.5	55.0	48.0	44.1	5 명 - 10 명미 만
30.2	26.1	51.8	4.9	10 명 - 20 명미 만
14.3	37.4	50.3	38.1	20 명 - 50 명미 만
2.2	44.2	43.8	2.7	5 0 명 이 상
존속 기간별				존속 기간별
30.5	57.5	33.7	52.1	5 년 미 만
25.1	66.3	30.5	56.5	5년 - 10년 미만
16.3	73.0	33.9	53.2	1 0 년 이 상
조직 형태별				조직 형태별
29.9	70.1	32.4	56.8	개 인 사 업 체
21.2	65.8	32.7	53.2	회 사 법 인
30.8	69.2	61.9	38.1	회 사 외 법 인

단위 : 개, %

전 체	내국인 대상 해외여행상품 매출액 중 자체 개발 여행상품 매출액 비중 - 국내·외여행업														평균 비중
	사업체 수							구성비							
	전 체	없 음	20% 미 만	20% ~ 40% 미 만	40% ~ 60% 미 만	60% ~ 80% 미 만	80% 이 상	없 음	20% 미 만	20% ~ 40% 미 만	40% ~ 60% 미 만	60% ~ 80% 미 만	80% 이 상		
전 체	4,255	2,529	226	252	365	391	492	59.4	5.3	5.9	8.6	9.2	11.6	22.8	
업 종 별	업 종 별														
일 반 여 행 업	-	-	-	-	-	-	-	-	-	-	-	-	-	-	-
국 외 여 행 업	-	-	-	-	-	-	-	-	-	-	-	-	-	-	-
국 내 여 행 업	-	-	-	-	-	-	-	-	-	-	-	-	-	-	-
국 내 · 외 여 행 업	4,255	2,529	226	252	365	391	492	59.4	5.3	5.9	8.6	9.2	11.6	22.8	
매출액 규모별	매출액 규모별														
5 천 만 원 미 만	737	581	0	12	25	47	71	78.8	0.0	1.6	3.4	6.4	9.6	15.7	
5천만원 - 1억원 미만	778	534	23	25	35	25	135	68.6	3.0	3.2	4.5	3.2	17.4	21.6	
1억원 - 3억원 미만	1,497	744	138	113	165	189	147	49.7	9.2	7.5	11.0	12.6	9.8	25.2	
3억원 - 10억원 미만	943	502	40	73	115	104	108	53.2	4.2	7.7	12.2	11.0	11.5	26.0	
1 0 억 원 이 상	301	167	26	27	25	26	31	55.5	8.6	9.0	8.3	8.6	10.3	20.5	
종사자 규모별	종사자 규모별														
1 명 - 5 명미 만	3,226	1,993	162	148	287	344	291	61.8	5.0	4.6	8.9	10.7	9.0	21.2	
5 명 - 10 명미 만	444	154	39	63	47	23	118	34.7	8.8	14.2	10.6	5.2	26.6	36.5	
10 명 - 20 명미 만	278	181	1	13	1	0	82	65.1	0.4	4.7	0.4	0.0	29.5	30.2	
20 명 - 50 명미 만	266	162	24	26	30	23	2	60.9	9.0	9.8	11.3	8.6	0.8	14.3	
5 0 명 이 상	41	39	0	1	0	1	0	95.1	0.0	2.4	0.0	2.4	0.0	2.2	
존속 기간별	존속 기간별														
5 년 미 만	1,433	677	137	87	116	150	267	47.2	9.6	6.1	8.1	10.5	18.6	30.5	
5년 - 10년 미만	804	460	2	77	114	24	127	57.2	0.2	9.6	14.2	3.0	15.8	25.1	
1 0 년 이 상	2,018	1,393	87	88	135	217	99	69.0	4.3	4.4	6.7	10.8	4.9	16.3	
조직 형태별	조직 형태별														
개 인 사 업 체	653	290	51	16	118	100	78	44.4	7.8	2.5	18.1	15.3	11.9	29.9	
회 사 법 인	3,521	2,194	175	235	247	255	415	62.3	5.0	6.7	7.0	7.2	11.8	21.2	
회 사 외 법 인	81	45	0	0	0	36	0	55.6	0.0	0.0	0.0	44.4	0.0	30.8	

4-11-2. 사업실적 : 여행상품 유형별 매출액 비중[국내·외여행업]

Business performance : Travel products the sales weight by type

단위 : 개, %

내국인 대상 해외여행상품 매출액 중 판매 대행 여행상품 매출액 비중 - 국내·외여행업														
사업체 수							구성비							평균 비중
전체	없음	20% 미만	20% ~ 40% 미만	40% ~ 60% 미만	60% ~ 80% 미만	80% 이상	없음	20% 미만	20% ~ 40% 미만	40% ~ 60% 미만	60% ~ 80% 미만	80% 이상		
4,255	713	62	463	387	170	2,461	16.8	1.5	10.9	9.1	4.0	57.8	66.5	전 체
-	-	-	-	-	-	-	-	-	-	-	-	-	-	업 종 별
-	-	-	-	-	-	-	-	-	-	-	-	-	-	일 반 여 행 업
-	-	-	-	-	-	-	-	-	-	-	-	-	-	국 외 여 행 업
-	-	-	-	-	-	-	-	-	-	-	-	-	-	국 내 여 행 업
4,255	713	62	463	387	170	2,461	16.8	1.5	10.9	9.1	4.0	57.8	66.5	국 내 · 외 여 행 업
매출액 규모별														
737	263	0	69	25	12	368	35.7	0.0	9.4	3.4	1.6	49.9	55.3	5 천 만 원 미 만
778	78	2	80	35	13	569	10.0	0.3	10.3	4.5	1.7	73.1	78.4	5천만원 - 1억원 미만
1,497	208	30	156	188	104	810	13.9	2.0	10.4	12.6	6.9	54.1	65.7	1억원 - 3억원 미만
943	86	29	104	114	40	570	9.1	3.1	11.0	12.1	4.2	60.4	70.6	3억원 - 10억원 미만
301	78	1	55	25	0	143	25.9	0.3	18.3	8.3	0.0	47.5	54.0	1 0 억 원 이 상
종사자 규모별														
3,226	305	33	342	333	82	2,130	9.5	1.0	10.6	10.3	2.5	66.0	74.2	1명 - 5명미만
444	82	0	96	23	88	155	18.5	0.0	21.6	5.2	19.8	34.9	55.0	5명 - 10명미만
278	175	28	0	1	0	74	62.9	10.1	0.0	0.4	0.0	26.6	26.1	10명 - 20명미만
266	128	1	24	30	0	83	48.1	0.4	9.0	11.3	0.0	31.2	37.4	20명 - 50명미만
41	22	0	1	0	0	18	53.7	0.0	2.4	0.0	0.0	43.9	44.2	5 0 명 이 상
존속 기간별														
1,433	292	28	269	89	89	666	20.4	2.0	18.8	6.2	6.2	46.5	57.5	5 년 미 만
804	121	19	80	84	43	456	15.0	2.4	10.0	10.4	5.3	56.7	66.3	5년 - 10년 미만
2,018	300	15	114	214	38	1,339	14.9	0.7	5.6	10.6	1.9	66.4	73.0	1 0 년 이 상
조직 형태별														
653	27	0	125	87	57	357	4.1	0.0	19.1	13.3	8.7	54.7	70.1	개 인 사 업 체
3,521	686	62	302	300	113	2,059	19.5	1.8	8.6	8.5	3.2	58.5	65.8	회 사 법 인
81	0	0	36	0	0	45	0.0	0.0	44.4	0.0	0.0	55.6	69.2	회 사 외 법 인

4-11-2. 사업실적 : 여행상품 유형별 매출액 비중[국내·외여행업]

Business performance : Travel products the sales weight by type

단위 : 개, %

내국인 대상 국내여행상품 매출액 중 자체 개발 여행상품 매출액 비중 - 국내·외여행업																
사업체 수								구성비								평균 비중
전체	없음	20% 미만	20% ~ 40% 미만	40% ~ 60% 미만	60% ~ 80% 미만	80% 이상	없음	20% 미만	20% ~ 40% 미만	40% ~ 60% 미만	60% ~ 80% 미만	80% 이상				
전 체	4,255	2,174	131	282	468	181	1,019	51.1	3.1	6.6	11.0	4.3	23.9	33.2		
업 종 별																
일 반 여 행 업	-	-	-	-	-	-	-	-	-	-	-	-	-	-	-	
국 외 여 행 업	-	-	-	-	-	-	-	-	-	-	-	-	-	-	-	
국 내 여 행 업	-	-	-	-	-	-	-	-	-	-	-	-	-	-	-	
국 내 · 외 여 행 업	4,255	2,174	131	282	468	181	1,019	51.1	3.1	6.6	11.0	4.3	23.9	33.2		
매출액 규모별																
5 천 만 원 미 만	737	580	30	22	0	0	105	78.7	4.1	3.0	0.0	0.0	14.2	15.2		
5천만원 - 1억원 미만	778	434	13	79	95	25	131	55.8	1.7	10.2	12.2	3.2	16.8	25.1		
1억원 - 3억원 미만	1,497	531	49	79	297	117	424	35.5	3.3	5.3	19.8	7.8	28.3	44.3		
3억원 - 10억원 미만	943	502	39	76	72	38	216	53.2	4.1	8.1	7.6	4.0	22.9	31.7		
1 0 억 원 이 상	301	127	1	26	3	0	144	42.2	0.3	8.6	1.0	0.0	47.8	48.0		
종사자 규모별																
1명 - 5명미만	3,226	1,816	131	174	370	145	590	56.3	4.1	5.4	11.5	4.5	18.3	28.0		
5명 - 10명미만	444	106	0	82	70	36	151	23.9	0.0	18.5	15.8	8.1	34.0	48.0		
10명 - 20명미만	278	120	0	0	27	0	131	43.2	0.0	0.0	9.7	0.0	47.1	51.8		
20명 - 50명미만	266	109	0	26	1	0	129	41.0	0.0	9.8	0.4	0.0	48.5	50.3		
5 0 명 이 상	41	23	0	0	0	0	18	56.1	0.0	0.0	0.0	0.0	43.9	43.8		
존속 기간별																
5 년 미 만	1,433	635	76	168	158	70	326	44.3	5.3	11.7	11.0	4.9	22.7	33.7		
5년 - 10년 미만	804	484	24	39	15	36	206	60.2	3.0	4.9	1.9	4.5	25.6	30.5		
1 0 년 이 상	2,018	1,055	32	74	295	75	487	52.3	1.6	3.7	14.6	3.7	24.1	33.9		
조직 형태별																
개 인 사 업 체	653	295	30	77	46	73	133	45.2	4.6	11.8	7.0	11.2	20.4	32.4		
회 사 법 인	3,521	1,856	101	206	422	85	851	52.7	2.9	5.9	12.0	2.4	24.2	32.7		
회 사 외 법 인	81	23	0	0	0	23	36	28.4	0.0	0.0	0.0	28.4	44.4	61.9		

4-11-2. 사업실적 : 여행상품 유형별 매출액 비중[국내·외여행업]

Business performance : Travel products the sales weight by type

단위 : 개, %

내국인 대상 국내여행상품 매출액 중 판매 대행 여행상품 매출액 비중 - 국내·외여행업														
사업체 수							구성비							평균 비중
전체	없음	20% 미만	20% ~ 40% 미만	40% ~ 60% 미만	60% ~ 80% 미만	80% 이상	없음	20% 미만	20% ~ 40% 미만	40% ~ 60% 미만	60% ~ 80% 미만	80% 이상		
4,255	1,332	138	218	537	75	1,955	31	3	5	13	2	46	53.4	전 체
-	-	-	-	-	-	-	-	-	-	-	-	-	-	업 종 별
-	-	-	-	-	-	-	-	-	-	-	-	-	-	일 반 여 행 업
-	-	-	-	-	-	-	-	-	-	-	-	-	-	국 외 여 행 업
-	-	-	-	-	-	-	-	-	-	-	-	-	-	국 내 여 행 업
4,255	1,332	138	218	537	75	1,955	31	3	5	13	2	46	53.4	국 내 · 외 여 행 업
737	342	0	0	18	0	377	46	0	0	2	0	51	51.4	매출액 규모별
778	159	41	39	121	0	418	20	5	5	16	0	54	60.9	5천만원 미만
1,497	338	95	137	300	50	577	23	6	9	20	3	39	52.7	5천만원 - 1억원 미만
943	363	0	13	97	24	446	38	0	1	10	3	47	52.4	1억원 - 3억원 미만
301	130	2	29	2	1	137	43	1	10	1	0	46	46.3	3억원 - 10억원 미만
3,226	789	95	136	463	24	1,719	24	3	4	14	1	53	60.8	10억원 이상
444	134	1	82	47	50	131	30	0	18	11	11	30	44.1	종사자 규모별
278	224	28	0	27	0	0	81	10	0	10	0	0	4.9	1명 - 5명미만
266	147	13	1	0	1	104	55	5	0	0	0	39	38.1	5명 - 10명미만
41	39	1	0	0	0	1	95	2	0	0	0	2	2.7	10명 - 20명미만
1,433	450	29	114	136	74	631	31	2	8	9	5	44	52.1	20명 - 50명미만
804	284	2	64	15	0	439	35	0	8	2	0	55	56.5	50명 이상
2,018	597	107	40	387	1	886	30	5	2	19	0	44	53.2	존속 기간별
653	171	25	23	96	0	337	26	4	4	15	0	52	56.8	5년 미만
3,521	1,138	99	172	441	75	1,596	32	3	5	13	2	45	53.2	5년 - 10년 미만
81	23	13	23	0	0	23	28	16	28	0	0	28	38.1	10년 이상
														조직 형태별
														개 인 사 업 체
														회 사 법 인
														회 사 외 법 인

4-12-1. 사업실적 : 전자상거래 현황

Business performance : E-commerce state

단위 : 개, %

전체	사업체 수					구성비			
	전체	구매 및 판매에 활용	구매에만 활용	판매에만 활용	활용하지 않음	구매 및 판매에 활용	구매에만 활용	판매에만 활용	활용하지 않음
전 체	11,722	970	287	1,394	9,070	8.3	2.4	11.9	77.4
업 종 별									
일 반 여 행 업	2,291	146	77	314	1,754	6.4	3.4	13.7	76.6
국 외 여 행 업	3,485	321	56	162	2,946	9.2	1.6	4.6	84.5
국 내 여 행 업	1,691	129	28	222	1,311	7.6	1.7	13.1	77.5
국 내 · 외 여 행 업	4,255	374	126	696	3,060	8.8	3.0	16.4	71.9
매출액 규모별									
5천만원 미만	2,389	94	57	140	2,098	3.9	2.4	5.9	87.8
5천만원 - 1억원 미만	1,727	91	25	284	1,327	5.3	1.4	16.4	76.8
1억원 - 3억원 미만	3,656	501	48	324	2,784	13.7	1.3	8.9	76.1
3억원 - 10억원 미만	2,824	178	95	329	2,222	6.3	3.4	11.7	78.7
10억원 이상	1,125	107	63	317	639	9.5	5.6	28.2	56.8
종사자 규모별									
1명 - 5명미만	8,454	620	208	937	6,689	7.3	2.5	11.1	79.1
5명 - 10명미만	1,712	161	55	142	1,354	9.4	3.2	8.3	79.1
10명 - 20명미만	837	101	18	222	496	12.1	2.2	26.5	59.3
20명 - 50명미만	642	79	7	88	469	12.3	1.1	13.7	73.1
50명 이상	77	9	0	5	63	11.7	0.0	6.5	81.8
존속 기간별									
5년 미만	4,761	530	117	366	3,747	11.1	2.5	7.7	78.7
5년 - 10년 미만	2,986	233	59	375	2,319	7.8	2.0	12.6	77.7
10년 이상	3,975	208	111	652	3,005	5.2	2.8	16.4	75.6
조직 형태별									
개 인 사 업 체	2,727	207	67	306	2,147	7.6	2.5	11.2	78.7
회 사 법 인	8,854	742	221	1,042	6,849	8.4	2.5	11.8	77.4
회 사 외 법 인	142	21	0	45	75	14.8	0.0	31.7	52.8

4-12-2. 사업실적 : 총 매출액 대비 전자상거래 매출액 비중
Business performance : The total proportion of sales turnover e-commerce

4-12-3. 사업실적 : 총 구매액 대비 전자상거래 구매액 비중
Business performance : E-commerce purchase compared to the total purchase price proportion

단위 : 개, %

단위 : 개, %

사업체 수						구성비					평균 비중	
전체	20% 미만	20% ~ 40% 미만	40% ~ 60% 미만	60% ~ 80% 미만	80% 이상	20% 미만	20% ~ 40% 미만	40% ~ 60% 미만	60% ~ 80% 미만	80% 이상		
2,364	740	574	283	151	615	31.3	24.3	12.0	6.4	26.0	42.8	전 체
업 종 별												
460	136	95	50	46	133	29.6	20.7	10.9	10.0	28.9	45.8	일 반 여 행 업
483	157	92	113	27	94	32.5	19.0	23.4	5.6	19.5	40.7	국 외 여 행 업
351	55	59	16	64	158	15.7	16.8	4.6	18.2	45.0	63.9	국 내 여 행 업
1,070	392	329	105	14	230	36.6	30.7	9.8	1.3	21.5	35.6	국 내·외 여행업
매출액 규모별												
234	78	48	36	16	55	33.3	20.5	15.4	6.8	23.5	43.2	5 천 만 원 미만
375	160	43	55	20	96	42.7	11.5	14.7	5.3	25.6	41.6	5천만원 - 1억원 미만
825	185	289	127	32	191	22.4	35.0	15.4	3.9	23.2	41.7	1억원 - 3억원 미만
507	205	105	50	66	80	40.4	20.7	9.9	13.0	15.8	36.9	3억원 - 10억원 미만
424	111	88	14	17	193	26.2	20.8	3.3	4.0	45.5	53.0	1 0 억 원 이상
종사자 규모별												
1,557	531	330	211	103	382	34.1	21.2	13.6	6.6	24.5	42.2	1 명 - 5 명 미만
303	93	71	70	34	36	30.7	23.4	23.1	11.2	11.9	36.5	5 명 - 10 명 미만
323	100	110	1	0	112	31.0	34.1	0.3	0.0	34.7	43.2	10 명 - 20 명 미만
167	14	58	0	12	83	8.4	34.7	0.0	7.2	49.7	59.9	20 명 - 50 명 미만
14	2	6	2	2	2	14.3	42.9	14.3	14.3	14.3	43.2	5 0 명 이 상
존속 기간별												
897	246	193	160	72	226	27.4	21.5	17.8	8.0	25.2	44.5	5 년 미 만
608	185	125	103	26	169	30.4	20.6	16.9	4.3	27.8	45.3	5년 - 10년 미만
860	309	257	21	53	220	35.9	29.9	2.4	6.2	25.6	39.4	1 0 년 이 상
조직 형태별												
513	218	64	75	31	125	42.5	12.5	14.6	6.0	24.4	40.9	개 인 사 업 체
1,784	522	497	208	120	436	29.3	27.9	11.7	6.7	24.4	42.2	회 사 법 인
66	0	13	0	0	53	0.0	19.7	0.0	0.0	80.3	75.9	회 사 외 법 인

전체	사업체 수						구성비					평균 비중
	20% 미만	20% ~ 40% 미만	40% ~ 60% 미만	60% ~ 80% 미만	80% 이상	20% 미만	20% ~ 40% 미만	40% ~ 60% 미만	60% ~ 80% 미만	80% 이상		
1,258	387	168	167	153	383	30.8	13.4	13.3	12.2	30.4	48.7	전 체
업 종 별												
223	93	14	56	38	22	41.7	6.3	25.1	17.0	9.9	36.3	일 반 여 행 업
377	104	32	8	23	210	27.6	8.5	2.1	6.1	55.7	61.9	국 외 여 행 업
158	28	29	51	34	17	17.7	18.4	32.3	21.5	10.8	44.0	국 내 여 행 업
500	162	92	53	58	134	32.4	18.4	10.6	11.6	26.8	45.8	국 내·외 여행업
매출액 규모별												
151	46	16	25	16	48	30.5	10.6	16.6	10.6	31.8	50.1	5 천 만 원 미만
116	57	17	0	0	42	49.1	14.7	0.0	0.0	36.2	43.6	5천만원 - 1억원 미만
548	141	89	72	61	185	25.7	16.2	13.1	11.1	33.8	52.0	1억원 - 3억원 미만
272	128	8	27	57	52	47.1	2.9	9.9	21.0	19.1	39.0	3억원 - 10억원 미만
169	15	37	43	20	55	8.9	21.9	25.4	11.8	32.5	56.2	1 0 억 원 이상
종사자 규모별												
827	298	94	59	54	322	36.0	11.4	7.1	6.5	38.9	50.7	1 명 - 5 명 미만
216	66	5	76	54	16	30.6	2.3	35.2	25.0	7.4	42.8	5 명 - 10 명 미만
120	8	34	16	36	25	6.7	28.3	13.3	30.0	20.8	50.0	10 명 - 20 명 미만
86	14	28	16	9	19	16.3	32.6	18.6	10.5	22.1	44.7	20 명 - 50 명 미만
9	1	6	1	0	1	11.1	66.7	11.1	0.0	11.1	30.3	5 0 명 이 상
존속 기간별												
648	169	99	121	77	181	26.1	15.3	18.7	11.9	27.9	47.8	5 년 미 만
291	80	37	34	20	120	27.5	12.7	11.7	6.9	41.2	55.4	5년 - 10년 미만
319	138	31	11	57	82	43.3	9.7	3.4	17.9	25.7	44.5	1 0 년 이 상
조직 형태별												
274	88	5	22	0	159	32.1	1.8	8.0	0.0	58.0	61.3	개 인 사 업 체
963	286	154	145	153	224	29.7	16.0	15.1	15.9	23.3	45.9	회 사 법 인
21	13	8	0	0	0	61.9	38.1	0.0	0.0	0.0	13.8	회 사 외 법 인

1-1. 일반현황 : 사업체 수

General current state : Number of establishments

단위 : 개, %

	사업체 수				구성비		
	전체	관광호텔업	기타호텔업	휴양콘도 미니업업	관광호텔업	기타호텔업	휴양콘도 미니업업
전 체	1,074	719	158	197	66.9	14.7	18.3
매출액 규모별							
5 억 원 미 만	246	148	79	19	60.2	32.1	7.7
5억원 - 15억원 미만	336	266	42	28	79.2	12.5	8.3
15억원 - 40억원 미만	232	152	24	56	65.5	10.3	24.1
4 0 억 원 이 상	261	154	13	94	59.0	5.0	36.0
종사자 규모별							
1명 - 10명 미만	291	187	86	19	64.3	29.6	6.5
10명 - 30명미만	395	303	50	42	76.7	12.7	10.6
30명 - 50명미만	127	76	13	38	59.8	10.2	29.9
50명 - 100명미만	124	75	5	45	60.5	4.0	36.3
1 0 0 명 이 상	137	78	4	54	56.9	2.9	39.4
존속 기간별							
5 년 미 만	371	221	101	49	59.6	27.2	13.2
5년 - 10년미만	214	127	31	57	59.3	14.5	26.6
1 0 년 이 상	489	372	27	91	76.1	5.5	18.6
조 직 형 태 별							
개 인 사 업 체	394	299	91	4	75.9	23.1	1.0
회 사 법 인	661	414	64	183	62.6	9.7	27.7
회 사 외 법 인	19	7	2	10	36.8	10.5	52.6

Ⅲ. 관광숙박업

1-2. 일반현황 : 설립연도 General current state : Establishment year

단위 : 개, %

사업체 수						구성비					
전체	1990년 이전	1990년 ~ 1994년	1995년 ~ 1999년	2000년 ~ 2004년	2005년 이후	1990년 이전	1990년 ~ 1994년	1995년 ~ 1999년	2000년 ~ 2004년	2005년 이후	
1,074	177	82	84	185	547	16.5	7.6	7.8	17.2	50.9	전 체
											업 종 별
719	167	55	45	133	319	23.2	7.6	6.3	18.5	44.4	관 광 호 텔 업
158	1	7	4	18	128	0.6	4.4	2.5	11.4	81.0	기 타 호 텔 업
197	8	20	34	35	100	4.1	10.2	17.3	17.8	50.8	휴양콘도미니엄업
											매출액 규모별
246	35	7	11	46	148	14.2	2.8	4.5	18.7	60.2	5 억 원 미 만
336	42	23	16	74	181	12.5	6.8	4.8	22.0	53.9	5억원 - 15억원 미만
232	49	24	21	41	97	21.1	10.3	9.1	17.7	41.8	15억원 - 40억원 미만
261	52	27	36	25	121	19.9	10.3	13.8	9.6	46.4	4 0 억 원 이 상
											종사자 규모별
291	23	10	11	52	194	7.9	3.4	3.8	17.9	66.7	1명 - 10명 미만
395	72	30	21	85	187	18.2	7.6	5.3	21.5	47.3	10명 - 30명미만
127	23	18	22	15	49	18.1	14.2	17.3	11.8	38.6	30명 - 50명미만
124	26	11	15	16	56	21.0	8.9	12.1	12.9	45.2	50명 - 100명미만
137	33	12	14	18	60	24.1	8.8	10.2	13.1	43.8	1 0 0 명 이 상
											존속 기간별
371	0	0	0	0	371	0.0	0.0	0.0	0.0	100.0	5 년 미 만
214	0	0	0	38	176	0.0	0.0	0.0	17.8	82.2	5년 - 10년미만
489	177	82	84	147	0	36.2	16.8	17.2	30.1	0.0	1 0 년 이 상
											조직 형태별
394	35	14	12	88	244	8.9	3.6	3.0	22.3	61.9	개 인 사 업 체
661	137	67	66	96	296	20.7	10.1	10.0	14.5	44.8	회 사 법 인
19	5	1	5	1	7	26.3	5.3	26.3	5.3	36.8	회 사 외 법 인

1-3. 일반현황 : 대표자 성별 General current state : Delegate's sex

단위 : 개, %

	사업체 수				구성비		
	전체	남	여	공동 대표	남	여	공동 대표
전 체	1,074	835	181	59	77.7	16.9	5.5
업 종 별							
관 광 호 텔 업	719	538	137	44	74.8	19.1	6.1
기 타 호 텔 업	158	107	38	13	67.7	24.1	8.2
휴양콘도미니엄업	197	190	6	2	96.4	3.0	1.0
매출액 규모별							
5 억 원 미 만	246	158	72	15	64.2	29.3	6.1
5억원 - 15억원 미만	336	246	63	27	73.2	18.8	8.0
15억원 - 40억원 미만	232	193	30	9	83.2	12.9	3.9
4 0 억 원 이 상	261	238	15	7	91.2	5.7	2.7
종사자 규모별							
1명 - 10명 미만	291	182	88	21	62.5	30.2	7.2
10명 - 30명미만	395	295	68	31	74.7	17.2	7.8
30명 - 50명미만	127	115	12	0	90.6	9.4	0.0
50명 - 100명미만	124	114	7	3	91.9	5.6	2.4
1 0 0 명 이 상	137	128	6	3	93.4	4.4	2.2
존속 기간별							
5 년 미 만	371	265	73	32	71.4	19.7	8.6
5년 - 10년미만	214	165	39	10	77.1	18.2	4.7
1 0 년 이 상	489	405	68	16	82.8	13.9	3.3
조직 형태별							
개 인 사 업 체	394	243	108	43	61.7	27.4	10.9
회 사 법 인	661	573	73	16	86.7	11.0	2.4
회 사 외 법 인	19	19	0	0	100.0	0.0	0.0

1-4. 일반현황 : 존속 기간
General current state : Subsist period

1-5. 일반현황 : 조직 형태
General current state : Organization shape

단위 : 개, %, 년

사업체 수				구성비			평균 존속 기간	
전체	5년 미만	5년 ~ 10년 미만	10년 이상	5년 미만	5년 ~ 10년 미만	10년 이상		
1,074	371	214	489	34.5	19.9	45.5	11.4	전 체
								업 종 별
719	221	127	372	30.7	17.7	51.7	13.2	관 광 호 텔 업
158	101	31	27	63.9	19.6	17.1	4.6	기 타 호 텔 업
197	49	57	91	24.9	28.9	46.2	10.3	휴양콘도미니엄업
								매출액 규모별
246	110	45	91	44.7	18.3	37.0	8.8	5 억 원 미 만
336	125	71	140	37.2	21.1	41.7	9.7	5억원 - 15억원 미만
232	65	44	124	28.0	19.0	53.4	13.9	15억원 - 40억원 미만
261	72	54	135	27.6	20.7	51.7	13.9	4 0 억 원 이 상
								종사자 규모별
291	143	63	86	49.1	21.6	29.6	7.2	1명 - 10명 미만
395	130	74	191	32.9	18.7	48.4	11.7	10명 - 30명미만
127	33	21	73	26.0	16.5	57.5	13.7	30명 - 50명미만
124	33	24	67	26.6	19.4	54.0	14.3	50명 - 100명미만
137	31	33	72	22.6	24.1	52.6	14.7	1 0 0 명 이 상
								존속 기간별
371	371	0	0	100.0	0.0	0.0	1.6	5 년 미 만
214	0	214	0	0.0	100.0	0.0	6.8	5년 - 10년미만
489	0	0	489	0.0	0.0	100.0	20.9	1 0 년 이 상
								조직 형태별
394	177	87	130	44.9	22.1	33.0	7.8	개 인 사 업 체
661	188	125	348	28.4	18.9	52.6	13.5	회 사 법 인
19	5	2	11	26.3	10.5	57.9	15.8	회 사 외 법 인

단위 : 개, %

	사업체 수					구성비			
	전체	개인 사업체	회사 법인	회사의 법인	비법인 단체	개인 사업체	회사 법인	회사의 법인	비법인 단체
전 체	1,074	394	661	19	0	36.7	61.5	1.8	0.0
업 종 별									
관 광 호 텔 업	719	299	414	7	0	41.6	57.6	1.0	0.0
기 타 호 텔 업	158	91	64	2	0	57.6	40.5	1.3	0.0
휴양콘도미니엄업	197	4	183	10	0	2.0	92.9	5.1	0.0
매출액 규모별									
5 억 원 미 만	246	160	82	3	0	65.0	33.3	1.2	0.0
5억원 - 15억원 미만	336	174	158	4	0	51.8	47.0	1.2	0.0
15억원 - 40억원 미만	232	50	180	2	0	21.6	77.6	0.9	0.0
4 0 억 원 이 상	261	10	241	9	0	3.8	92.3	3.4	0.0
종사자 규모별									
1명 - 10명 미만	291	200	89	2	0	68.7	30.6	0.7	0.0
10명 - 30명미만	395	172	215	7	0	43.5	54.4	1.8	0.0
30명 - 50명미만	127	15	109	3	0	11.8	85.8	2.4	0.0
50명 - 100명미만	124	6	118	0	0	4.8	95.2	0.0	0.0
1 0 0 명 이 상	137	1	129	7	0	0.7	94.2	5.1	0.0
존속 기간별									
5 년 미 만	371	177	188	5	0	47.7	50.7	1.3	0.0
5년 - 10년미만	214	87	125	2	0	40.7	58.4	0.9	0.0
1 0 년 이 상	489	130	348	11	0	26.6	71.2	2.2	0.0
조직 형태별									
개 인 사 업 체	394	394	0	0	0	100.0	0.0	0.0	0.0
회 사 법 인	661	0	661	0	0	0.0	100.0	0.0	0.0
회 사 외 법 인	19	0	0	19	0	0.0	0.0	100.0	0.0

1-6. 일반현황 : 사업체 형태

General current state : General current state : Business shape

단위 : 개, %

사업체 수					구성비				전체
전체	단독 사업체	본사(점), 본부, 중앙회	지역본사, 지역본부, 지역 중앙회	영업장, 지사(점), 출장소	단독 사업체	본사(점), 본부, 중앙회	지역본사, 지역본부, 지역 중앙회	영업장, 지사(점), 출장소	
1,074	796	83	58	136	74.1	7.7	5.4	12.7	전 체
업 종 별									
719	595	52	18	54	82.8	7.2	2.5	7.5	관 광 호 텔 업
158	131	5	6	16	82.9	3.2	3.8	10.1	기 타 호 텔 업
197	70	26	35	67	35.5	13.2	17.8	34.0	휴양콘도미니엄업
매출액 규모별									
246	225	7	7	7	91.5	2.8	2.8	2.8	5 억 원 미 만
336	293	9	10	24	87.2	2.7	3.0	7.1	5억원 - 15억원 미만
232	163	26	11	32	70.3	11.2	4.7	13.8	15억원 - 40억원 미만
261	115	41	31	73	44.1	15.7	11.9	28.0	4 0 억 원 이 상
종사자 규모별									
291	276	4	2	10	94.8	1.4	0.7	3.4	1명 - 10명 미만
395	326	21	18	30	82.5	5.3	4.6	7.6	10명 - 30명미만
127	73	8	12	34	57.5	6.3	9.4	26.8	30명 - 50명미만
124	65	20	6	34	52.4	16.1	4.8	27.4	50명 - 100명미만
137	56	31	21	29	40.9	22.6	15.3	21.2	1 0 0 명 이 상
존속 기간별									
371	295	23	13	40	79.5	6.2	3.5	10.8	5 년 미 만
214	155	19	15	26	72.4	8.9	7.0	12.1	5년 - 10년미만
489	346	41	31	71	70.8	8.4	6.3	14.5	1 0 년 이 상
조직 형태별									
394	393	0	0	1	99.7	0.0	0.0	0.3	개 인 사 업 체
661	396	81	57	126	59.9	12.3	8.6	19.1	회 사 법 인
19	7	2	1	9	36.8	10.5	5.3	47.4	회 사 외 법 인

1-7-1. 일반현황 : 평균 자본금

General current state : Average capital

단위 : 백만원

전체	평균 자본금			
	전체	관광호텔업	기타호텔업	휴양콘도미니엄업
전 체	11,104	9,515	12,037	16,154
매출액 규모별				
5 억 원 미 만	3,736	4,085	3,636	1,447
5억원 - 15억원 미만	5,327	5,933	1,902	4,735
15억원 - 40억원 미만	9,896	4,310	49,159	8,089
4 0 억 원 이 상	26,567	26,090	26,609	27,341
종사자 규모별				
1명 - 10명 미만	7,537	3,984	16,393	2,456
10명 - 30명미만	4,788	5,369	2,663	3,104
30명 - 50명미만	13,441	12,791	7,350	16,919
50명 - 100명미만	17,787	9,941	31,174	29,403
1 0 0 명 이 상	28,684	35,154	27,660	19,437
존속 기간별				
5 년 미 만	9,612	9,722	9,694	8,956
5년 - 10년미만	10,881	9,767	3,459	17,437
1 0 년 이 상	12,332	9,306	30,918	19,272
조직 형태별				
개 인 사 업 체	5,592	6,347	3,088	6,503
회 사 법 인	14,300	11,476	24,519	17,088
회 사 외 법 인	14,238	30,256	19,099	2,756

1-7-2. 일반현황 : 자본금 분포

General current state : Capital distribution

단위 : 개, %, 백만원

사업체 수					구성비				평균 자본금	
전체	1억원 미만	1억원 ~ 3억원 미만	3억원 ~ 5억원 미만	5억원 이상	1억원 미만	1억원 ~ 3억원 미만	3억원 ~ 5억원 미만	5억원 이상		
1,074	111	64	59	841	10.3	6.0	5.5	78.3	11,104	전 체
업 종 별										
719	72	47	50	549	10.0	6.5	7.0	76.4	9,515	관 광 호 텔 업
158	22	10	4	122	13.9	6.3	2.5	77.2	12,037	기 타 호 텔 업
197	17	6	4	170	8.6	3.0	2.0	86.3	16,154	휴양콘도미니엄업
매출액 규모별										
246	41	21	16	168	16.7	8.5	6.5	68.3	3,736	5 억 원 미 만
336	33	23	22	257	9.8	6.8	6.5	76.5	5,327	5억원 - 15억원 미만
232	18	15	12	187	7.8	6.5	5.2	80.6	9,896	15억원 - 40억원 미만
261	19	6	8	228	7.3	2.3	3.1	87.4	26,567	4 0 억 원 이 상
종사자 규모별										
291	38	23	22	208	13.1	7.9	7.6	71.5	7,537	1명 - 10명 미만
395	51	29	20	295	12.9	7.3	5.1	74.7	4,788	10명 - 30명미만
127	9	3	5	110	7.1	2.4	3.9	86.6	13,441	30명 - 50명미만
124	11	3	8	102	8.9	2.4	6.5	82.3	17,787	50명 - 100명미만
137	2	5	4	126	1.5	3.6	2.9	92.0	28,684	1 0 0 명 이 상
존속 기간별										
371	40	15	13	302	10.8	4.0	3.5	81.4	9,612	5 년 미 만
214	22	10	11	170	10.3	4.7	5.1	79.4	10,881	5년 - 10년미만
489	49	38	34	368	10.0	7.8	7.0	75.3	12,332	1 0 년 이 상
조직 형태별										
394	47	25	24	297	11.9	6.3	6.1	75.4	5,592	개 인 사 업 체
661	59	39	34	529	8.9	5.9	5.1	80.0	14,300	회 사 법 인
19	4	0	0	15	21.1	0.0	0.0	78.9	14,238	회 사 외 법 인

1-8-1. 일반현황 : 평균 건물 연면적

General current state : Average floor area of building

단위 : ㎡

	평균 건물 연면적			
	전체	관광호텔업	기타호텔업	휴양콘도미니엄업
전 체	15,243	11,983	7,084	33,687
매출액 규모별				
5 억 원 미 만	3,794	3,447	3,332	8,380
5억원 - 15억원 미만	6,448	5,427	6,465	16,118
15억원 - 40억원 미만	13,565	9,478	6,196	27,864
4 0 억 원 이 상	38,864	34,021	33,448	47,524
종사자 규모별				
1명 - 10명 미만	3,936	3,480	3,646	9,822
10명 - 30명미만	6,992	6,140	5,799	14,640
30명 - 50명미만	17,403	9,112	15,052	34,950
50명 - 100명미만	25,718	17,175	12,876	41,438
1 0 0 명 이 상	51,600	52,683	62,851	49,213
존속 기간별				
5 년 미 만	11,704	8,639	5,358	38,259
5년 - 10년미만	15,646	8,126	6,917	37,286
1 0 년 이 상	17,750	15,286	13,824	28,960
조직 형태별				
개 인 사 업 체	4,258	4,278	3,754	14,881
회 사 법 인	21,358	17,049	11,817	34,440
회 사 외 법 인	30,519	43,752	7,171	27,022

1-8-2. 일반현황 : 소유 형태별 평균 건물 연면적

General current state : Average floor area of building for each type of owned shape

단위 : ㎡

평균 건물 연면적					전체	업종별	매출액 규모별	종사자 규모별	존속 기간별	조직 형태별
전체	소유	임차	무상	기타						
15,243	14,167	923	38	116	전체					
11,983	10,658	1,176	3	147	업종별					
7,084	6,668	410	1	5	관광호텔업					
33,687	32,991	411	194	91	기타호텔업					
					휴양콘도미니엄업					
3,794	3,427	301	1	65	매출액 규모별					
6,448	6,019	399	6	24	5억원 미만					
13,565	12,794	606	161	4	5억원 - 15억원 미만					
38,864	36,013	2,467	3	381	15억원 - 40억원 미만					
					40억원 이상					
3,936	3,619	275	1	41	종사자 규모별					
6,992	6,486	474	5	27	1명 - 10명 미만					
17,403	15,769	1,070	295	270	10명 - 30명 미만					
25,718	23,500	1,680	3	535	30명 - 50명 미만					
51,600	48,821	2,772	1	7	50명 - 100명 미만					
					100명 이상					
11,704	10,693	683	103	224	존속 기간별					
15,646	14,882	759	0	4	5년 미만					
17,750	16,487	1,176	4	82	5년 - 10년 미만					
					10년 이상					
4,258	3,961	293	1	3	조직 형태별					
21,358	19,795	1,316	61	186	개인사업체					
30,519	30,230	282	2	6	회사법인					
					회사외법인					

1-8-3. 일반현황 : 소유 형태별 건물 연면적 분포

General current state : Floor area distributions of building for each type of owned shape

단위 : 개, %, ㎡

	전체 건물 연면적 분포											평균 건물 연면적
	사업체 수						구성비					
	전체	50㎡ 미만	50㎡ ~ 100㎡ 미만	100㎡ ~ 200㎡ 미만	200㎡ ~ 300㎡ 미만	300㎡ 이상	50㎡ 미만	50㎡ ~ 100㎡ 미만	100㎡ ~ 200㎡ 미만	200㎡ ~ 300㎡ 미만	300㎡ 이상	
전체	1,074	0	0	0	3	1,071	0.0	0.0	0.0	0.3	99.7	15,243
업종별												
관광호텔업	719	0	0	0	3	716	0.0	0.0	0.0	0.4	99.6	11,983
기타호텔업	158	0	0	0	0	158	0.0	0.0	0.0	0.0	100.0	7,084
휴양콘도미니엄업	197	0	0	0	0	197	0.0	0.0	0.0	0.0	100.0	33,687
매출액 규모별												
5억원 미만	246	0	0	0	3	243	0.0	0.0	0.0	1.2	98.8	3,794
5억원 - 15억원 미만	336	0	0	0	0	336	0.0	0.0	0.0	0.0	100.0	6,448
15억원 - 40억원 미만	232	0	0	0	0	232	0.0	0.0	0.0	0.0	100.0	13,565
40억원 이상	261	0	0	0	0	261	0.0	0.0	0.0	0.0	100.0	38,864
종사자 규모별												
1명 - 10명 미만	291	0	0	0	1	290	0.0	0.0	0.0	0.3	99.7	3,936
10명 - 30명 미만	395	0	0	0	2	393	0.0	0.0	0.0	0.5	99.5	6,992
30명 - 50명 미만	127	0	0	0	0	127	0.0	0.0	0.0	0.0	100.0	17,403
50명 - 100명 미만	124	0	0	0	0	124	0.0	0.0	0.0	0.0	100.0	25,718
100명 이상	137	0	0	0	0	137	0.0	0.0	0.0	0.0	100.0	51,600
존속 기간별												
5년 미만	371	0	0	0	1	369	0.0	0.0	0.0	0.3	99.5	11,704
5년 - 10년 미만	214	0	0	0	2	212	0.0	0.0	0.0	0.9	99.1	15,646
10년 이상	489	0	0	0	0	489	0.0	0.0	0.0	0.0	100.0	17,750
조직 형태별												
개인사업체	394	0	0	0	3	391	0.0	0.0	0.0	0.8	99.2	4,258
회사법인	661	0	0	0	0	661	0.0	0.0	0.0	0.0	100.0	21,358
회사외법인	19	0	0	0	0	19	0.0	0.0	0.0	0.0	100.0	30,519

1-8-3. 일반현황 : 소유 형태별 건물 연면적 분포

General current state : Floor area distributions of building for each type of owned shape

단위 : 개, %, ㎡

소유 건물 연면적 분포														평균 건물 연면적
사업체 수							구성비							
전체	없음	50㎡ 미만	50㎡ ~ 100㎡ 미만	100㎡ ~ 200㎡ 미만	200㎡ ~ 300㎡ 미만	300㎡ 이상	없음	50㎡ 미만	50㎡ ~ 100㎡ 미만	100㎡ ~ 200㎡ 미만	200㎡ ~ 300㎡ 미만	300㎡ 이상		
1,074	96	0	0	0	3	975	8.9	0.0	0.0	0.0	0.3	90.8	14,167	전 체
업 종 별														
719	77	0	0	0	3	639	10.7	0.0	0.0	0.0	0.4	88.9	10,658	관 광 호 텔 업
158	16	0	0	0	0	142	10.1	0.0	0.0	0.0	0.0	89.9	6,668	기 타 호 텔 업
197	3	0	0	0	0	194	1.5	0.0	0.0	0.0	0.0	98.5	32,991	휴양콘도미니엄업
매출액 규모별														
246	32	0	0	0	3	211	13.0	0.0	0.0	0.0	1.2	85.8	3,427	5 억 원 미 만
336	25	0	0	0	0	311	7.4	0.0	0.0	0.0	0.0	92.6	6,019	5억원 - 15억원 미만
232	17	0	0	0	0	215	7.3	0.0	0.0	0.0	0.0	92.7	12,794	15억원 - 40억원 미만
261	23	0	0	0	0	238	8.8	0.0	0.0	0.0	0.0	91.2	36,013	4 0 억 원 이 상
종사자 규모별														
291	29	0	0	0	1	260	10.0	0.0	0.0	0.0	0.3	89.3	3,619	1명 - 10명 미만
395	38	0	0	0	2	355	9.6	0.0	0.0	0.0	0.5	89.9	6,486	10명 - 30명미만
127	14	0	0	0	0	113	11.0	0.0	0.0	0.0	0.0	89.0	15,769	30명 - 50명미만
124	7	0	0	0	0	118	5.6	0.0	0.0	0.0	0.0	95.2	23,500	50명 - 100명미만
137	8	0	0	0	0	129	5.8	0.0	0.0	0.0	0.0	94.2	48,821	1 0 0 명 이 상
존속 기간별														
371	45	0	0	0	1	324	12.1	0.0	0.0	0.0	0.3	87.3	10,693	5 년 미 만
214	14	0	0	0	2	198	6.5	0.0	0.0	0.0	0.9	92.5	14,882	5년 - 10년미만
489	37	0	0	0	0	452	7.6	0.0	0.0	0.0	0.0	92.4	16,487	1 0 년 이 상
조직 형태별														
394	30	0	0	0	3	361	7.6	0.0	0.0	0.0	0.8	91.6	3,961	개 인 사 업 체
661	65	0	0	0	0	596	9.8	0.0	0.0	0.0	0.0	90.2	19,795	회 사 법 인
19	1	0	0	0	0	18	5.3	0.0	0.0	0.0	0.0	94.7	30,230	회 사 의 법 인

1-8-3. 일반현황 : 소유 형태별 건물 연면적 분포

General current state : Floor area distributions of building for each type of owned shape

단위 : 개, %, ㎡

임차 건물 연면적 분포														
사업체 수							구성비						평균 건물 연면적	
전체	없음	50㎡ 미만	50㎡ ~ 100㎡ 미만	100㎡ ~ 200㎡ 미만	200㎡ ~ 300㎡ 미만	300㎡ 이상	없음	50㎡ 미만	50㎡ ~ 100㎡ 미만	100㎡ ~ 200㎡ 미만	200㎡ ~ 300㎡ 미만	300㎡ 이상		
1,074	857	2	6	9	6	195	79.8	0.2	0.6	0.8	0.6	18.2		923
업 종 별														
719	553	2	4	7	3	151	76.9	0.3	0.6	1.0	0.4	21.0	1,176	관 광 호 텔 업
158	136	0	0	0	0	22	86.1	0.0	0.0	0.0	0.0	13.9	410	기 타 호 텔 업
197	167	0	2	2	3	23	84.8	0.0	1.0	1.0	1.5	11.7	411	휴양콘도미니엄업
매출액 규모별														
246	198	0	3	0	0	45	80.5	0.0	1.2	0.0	0.0	18.3	301	5 억 원 미 만
336	281	0	2	5	0	48	83.6	0.0	0.6	1.5	0.0	14.3	399	5억원 - 15억원 미만
232	193	0	0	2	3	34	83.2	0.0	0.0	0.9	1.3	14.7	606	15억원 - 40억원 미만
261	184	2	1	3	3	68	70.5	0.8	0.4	1.1	1.1	26.1	2,467	4 0 억 원 이 상
종사자 규모별														
291	239	0	0	2	0	50	82.1	0.0	0.0	0.7	0.0	17.2	275	1명 - 10명 미만
395	327	0	3	3	0	63	82.8	0.0	0.8	0.8	0.0	15.9	474	10명 - 30명미만
127	95	0	0	3	0	28	74.8	0.0	0.0	2.4	0.0	22.0	1,070	30명 - 50명미만
124	95	2	0	0	3	25	76.6	1.6	0.0	0.0	2.4	20.2	1,680	50명 - 100명미만
137	101	0	3	1	3	29	73.7	0.0	2.2	0.7	2.2	21.2	2,772	1 0 0 명 이 상
존속 기간별														
371	307	0	1	0	2	60	82.7	0.0	0.3	0.0	0.5	16.2	683	5 년 미 만
214	177	0	1	3	0	32	82.7	0.0	0.5	1.4	0.0	15.0	759	5년 - 10년미만
489	372	2	3	6	4	102	76.1	0.4	0.6	1.2	0.8	20.9	1,176	1 0 년 이 상
조직 형태별														
394	340	0	3	2	0	50	86.3	0.0	0.8	0.5	0.0	12.7	293	개 인 사 업 체
661	501	2	3	8	6	142	75.8	0.3	0.5	1.2	0.9	21.5	1,316	회 사 법 인
19	15	0	0	0	0	4	78.9	0.0	0.0	0.0	0.0	21.1	282	회 사 의 법 인

1-8-3. 일반현황 : 소유 형태별 건물 연면적 분포

General current state : Floor area distributions of building for each type of owned shape

단위 : 개, %, ㎡

무상 건물 연면적 분포														평균 건물 연면적
사업체 수							구성비							
전체	없음	50㎡ 미만	50㎡ ~ 100㎡ 미만	100㎡ ~ 200㎡ 미만	200㎡ ~ 300㎡ 미만	300㎡ 이상	없음	50㎡ 미만	50㎡ ~ 100㎡ 미만	100㎡ ~ 200㎡ 미만	200㎡ ~ 300㎡ 미만	300㎡ 이상		
1,074	1,042	24	1	3	1	3	97.0	2.2	0.1	0.3	0.1	0.3	38	전 체
업 종 별														
719	705	13	0	0	0	2	98.1	1.8	0.0	0.0	0.0	0.3	3	관 광 호 텔 업
158	155	1	0	1	0	0	98.1	0.6	0.0	0.6	0.0	0.0	1	기 타 호 텔 업
197	182	10	1	1	1	2	92.4	5.1	0.5	0.5	0.5	1.0	194	휴양콘도미니엄업
매출액 규모별														
246	237	7	0	1	0	0	96.3	2.8	0.0	0.4	0.0	0.0	1	5 억 원 미 만
336	328	6	0	0	0	2	97.6	1.8	0.0	0.0	0.0	0.6	6	5억원 - 15억원 미만
232	227	4	0	0	0	2	97.8	1.7	0.0	0.0	0.0	0.9	161	15억원 - 40억원 미만
261	250	7	1	1	1	0	95.8	2.7	0.4	0.4	0.4	0.0	3	4 0 억 원 이 상
종사자 규모별														
291	281	8	0	1	0	0	96.6	2.7	0.0	0.3	0.0	0.0	1	1명 - 10명 미만
395	387	5	0	1	0	2	98.0	1.3	0.0	0.3	0.0	0.5	5	10명 - 30명미만
127	123	2	0	0	0	2	96.9	1.6	0.0	0.0	0.0	1.6	295	30명 - 50명미만
124	121	2	0	0	1	0	97.6	1.6	0.0	0.0	0.8	0.0	3	50명 - 100명미만
137	130	5	1	0	0	0	94.9	3.6	0.7	0.0	0.0	0.0	1	1 0 0 명 이 상
존속 기간별														
371	358	6	1	3	1	2	96.5	1.6	0.3	0.8	0.3	0.5	103	5 년 미 만
214	207	7	0	0	0	0	96.7	3.3	0.0	0.0	0.0	0.0	0	5년 - 10년미만
489	477	10	0	0	0	2	97.5	2.0	0.0	0.0	0.0	0.4	4	1 0 년 이 상
조직 형태별														
394	388	5	0	1	0	0	98.5	1.3	0.0	0.3	0.0	0.0	1	개 인 사 업 체
661	638	16	1	1	1	3	96.5	2.4	0.2	0.2	0.2	0.5	61	회 사 법 인
19	16	2	0	0	0	0	84.2	10.5	0.0	0.0	0.0	0.0	2	회 사 외 법 인

1-8-3. 일반현황 : 소유 형태별 건물 연면적 분포

General current state : Floor area distributions of building for each type of owned shape

단위 : 개, %, ㎡

기타 건물 연면적 분포														평균 건물 연면적
사업체 수							구성비							
전체	없음	50㎡ 미만	50㎡ ~ 100㎡ 미만	100㎡ ~ 200㎡ 미만	200㎡ ~ 300㎡ 미만	300㎡ 이상	없음	50㎡ 미만	50㎡ ~ 100㎡ 미만	100㎡ ~ 200㎡ 미만	200㎡ ~ 300㎡ 미만	300㎡ 이상		
1,074	1,033	11	10	4	1	15	96.2	1.0	0.9	0.4	0.1	1.4	116	전 체
업 종 별														
719	695	5	5	2	0	12	96.7	0.7	0.7	0.3	0.0	1.7	147	관 광 호 텔 업
158	155	0	1	0	0	1	98.1	0.0	0.6	0.0	0.0	0.6	5	기 타 호 텔 업
197	183	6	3	2	1	2	92.9	3.0	1.5	1.0	0.5	1.0	91	휴양콘도미니엄업
매출액 규모별														
246	234	4	2	1	0	5	95.1	1.6	0.8	0.4	0.0	2.0	65	5 억 원 미 만
336	327	3	1	1	0	3	97.3	0.9	0.3	0.3	0.0	0.9	24	5억원 - 15억원 미만
232	227	1	0	2	0	1	97.8	0.4	0.0	0.9	0.0	0.4	4	15억원 - 40억원 미만
261	245	2	6	0	1	6	93.9	0.8	2.3	0.0	0.4	2.3	381	4 0 억 원 이 상
종사자 규모별														
291	279	4	3	1	0	3	95.9	1.4	1.0	0.3	0.0	1.0	41	1명 - 10명 미만
395	383	3	3	1	0	5	97.0	0.8	0.8	0.3	0.0	1.3	27	10명 - 30명미만
127	122	0	0	2	0	2	96.1	0.0	0.0	1.6	0.0	1.6	270	30명 - 50명미만
124	119	1	1	0	0	3	96.0	0.8	0.8	0.0	0.0	2.4	535	50명 - 100명미만
137	129	3	3	0	1	1	94.2	2.2	2.2	0.0	0.7	0.7	7	1 0 0 명 이 상
존속 기간별														
371	357	1	5	1	1	5	96.2	0.3	1.3	0.3	0.3	1.3	224	5 년 미 만
214	206	6	2	0	0	1	96.3	2.8	0.9	0.0	0.0	0.5	4	5년 - 10년미만
489	470	4	3	3	0	9	96.1	0.8	0.6	0.6	0.0	1.8	82	1 0 년 이 상
조직 형태별														
394	388	1	1	2	0	1	98.5	0.3	0.3	0.5	0.0	0.3	3	개 인 사 업 체
661	629	7	8	2	1	14	95.2	1.1	1.2	0.3	0.2	2.1	186	회 사 법 인
19	16	2	0	0	0	0	84.2	10.5	0.0	0.0	0.0	0.0	6	회 사 외 법 인

1-9-1. 일반현황 : 평균 편의시설 연면적

General current state : Average of convenient facilities floor area

단위 : ㎡

평균 편의시설 연면적				전체
전체	관광호텔업	기타호텔업	휴양콘도미니엄업	
3,365	2,946	1,800	6,152	전체
				매출액 규모별
749	630	301	3,513	5억 원 미만
1,116	1,104	273	2,501	5억원 - 15억원 미만
2,557	2,196	1,533	3,981	15억원 - 40억원 미만
9,451	9,104	16,320	9,067	40억 원 이상
				종사자 규모별
395	511	161	297	1명 - 10명 미만
1,849	1,888	526	3,158	10명 - 30명미만
4,030	3,210	13,366	2,361	30명 - 50명미만
5,137	4,110	5,781	6,781	50명 - 100명미만
11,837	11,475	9,114	12,558	100명 이상
				존속 기간별
2,555	2,045	2,242	5,470	5년 미만
3,096	1,162	1,523	8,294	5년 - 10년미만
4,098	4,091	449	5,191	10년 이상
				조직 형태별
601	721	181	1,291	개인사업체
4,913	4,437	4,084	6,278	회사법인
6,905	10,313	2,320	5,692	회사외법인

1-9-2. 일반현황 : 소유 형태별 편의시설 연면적

General current state : Average convenient facilities floor area for each owned shape

단위 : ㎡

	평균 편의시설 연면적		
	전체	직영	임대
전체	3,365	2,737	628
업종별			
관광호텔업	2,946	2,252	694
기타호텔업	1,800	1,687	113
휴양콘도미니엄업	6,152	5,351	801
매출액 규모별			
5억 원 미만	749	634	115
5억원 - 15억원 미만	1,116	850	266
15억원 - 40억원 미만	2,557	1,951	605
40억 원 이상	9,451	7,851	1,600
종사자 규모별			
1명 - 10명 미만	395	317	78
10명 - 30명미만	1,849	1,414	436
30명 - 50명미만	4,030	3,563	467
50명 - 100명미만	5,137	4,509	627
100명 이상	11,837	9,331	2,506
존속 기간별			
5년 미만	2,555	2,315	240
5년 - 10년미만	3,096	2,713	383
10년 이상	4,098	3,068	1,030
조직 형태별			
개인사업체	601	449	153
회사법인	4,913	4,021	892
회사외법인	6,905	5,578	1,327

1-9-3. 일반현황 : 소유 형태별 편의시설 연면적 분포

General current state : Convenient facilities floor area distribution for each owned shape

단위 : 개, %, ㎡

전체 편의시설 연면적 분포												평균 편의 시설 연면적
사업체 수						구성비						
전체	없음	100㎡ 미만	100㎡ ~ 500㎡ 미만	500㎡ ~ 1천㎡ 미만	1천㎡ 이상	없음	100㎡ 미만	100㎡ ~ 500㎡ 미만	500㎡ ~ 1천㎡ 미만	1천㎡ 이상		
1,074	325	48	194	84	423	30.3	4.5	18.1	7.8	39.4	3,365	전 체
												업 종 별
719	215	26	132	66	280	29.9	3.6	18.4	9.2	38.9	2,946	관 광 호 텔 업
158	74	13	37	9	25	46.8	8.2	23.4	5.7	15.8	1,800	기 타 호 텔 업
197	37	9	25	9	118	18.8	4.6	12.7	4.6	59.9	6,152	휴양콘도미니엄업
												매출액 규모별
246	136	18	42	11	38	55.3	7.3	17.1	4.5	15.4	749	5 억 원 미 만
336	112	16	89	37	82	33.3	4.8	26.5	11.0	24.4	1,116	5억원 - 15억원 미만
232	44	11	44	22	111	19.0	4.7	19.0	9.5	47.8	2,557	15억원 - 40억원 미만
261	34	3	18	13	193	13.0	1.1	6.9	5.0	73.9	9,451	4 0 억 원 이 상
												종사자 규모별
291	167	21	49	20	34	57.4	7.2	16.8	6.9	11.7	395	1명 - 10명 미만
395	111	20	110	39	114	28.1	5.1	27.8	9.9	28.9	1,849	10명 - 30명미만
127	18	2	15	11	80	14.2	1.6	11.8	8.7	63.0	4,030	30명 - 50명미만
124	15	1	12	10	86	12.1	0.8	9.7	8.1	69.4	5,137	50명 - 100명미만
137	14	3	6	4	109	10.2	2.2	4.4	2.9	79.6	11,837	1 0 0 명 이 상
												존속 기간별
371	151	30	63	33	95	40.7	8.1	17.0	8.9	25.6	2,555	5 년 미 만
214	77	2	48	11	76	36.0	0.9	22.4	5.1	35.5	3,096	5년 - 10년미만
489	98	16	83	40	252	20.0	3.3	17.0	8.2	51.5	4,098	1 0 년 이 상
												조직 형태별
394	188	30	83	28	65	47.7	7.6	21.1	7.1	16.5	601	개 인 사 업 체
661	134	19	106	56	346	20.3	2.9	16.0	8.5	52.3	4,913	회 사 법 인
19	4	0	4	0	12	21.1	0.0	21.1	0.0	63.2	6,905	회 사 외 법 인

1-9-3. 일반현황 : 소유 형태별 편의시설 연면적 분포

General current state : Convenient facilities floor area distribution for each owned shape

단위 : 개, %, ㎡

	직영 편의시설 연면적 분포											평균 편의 시설 연면적
	사업체 수						구성비					
	전체	없음	100㎡ 미만	100㎡ ~ 500㎡ 미만	500㎡ ~ 1천㎡ 미만	1천㎡ 이상	없음	100㎡ 미만	100㎡ ~ 500㎡ 미만	500㎡ ~ 1천㎡ 미만	1천㎡ 이상	
전 체	1,074	426	50	166	81	351	39.7	4.7	15.5	7.5	32.7	2,737
업 종 별												
관 광 호 텔 업	719	292	29	119	62	218	40.6	4.0	16.6	8.6	30.3	2,252
기 타 호 텔 업	158	83	16	28	8	24	52.5	10.1	17.7	5.1	15.2	1,687
휴양콘도미니엄업	197	51	6	20	12	109	25.9	3.0	10.2	6.1	55.3	5,351
매출액 규모별												
5 억 원 미 만	246	154	20	32	10	29	62.6	8.1	13.0	4.1	11.8	634
5억원 - 15억원 미만	336	155	15	74	32	60	46.1	4.5	22.0	9.5	17.9	850
15억원 - 40억원 미만	232	67	10	44	21	90	28.9	4.3	19.0	9.1	38.8	1,951
4 0 억 원 이 상	261	50	5	15	18	172	19.2	1.9	5.7	6.9	65.9	7,851
종사자 규모별												
1명 - 10명 미만	291	185	22	45	16	23	63.6	7.6	15.5	5.5	7.9	317
10명 - 30명미만	395	165	22	89	36	83	41.8	5.6	22.5	9.1	21.0	1,414
30명 - 50명미만	127	26	4	14	13	71	20.5	3.1	11.0	10.2	55.9	3,563
50명 - 100명미만	124	24	0	16	8	77	19.4	0.0	12.9	6.5	62.1	4,509
1 0 0 명 이 상	137	26	3	3	7	98	19.0	2.2	2.2	5.1	71.5	9,331
존속 기간별												
5 년 미 만	371	177	31	51	29	82	47.7	8.4	13.7	7.8	22.1	2,315
5년 - 10년미만	214	94	7	35	14	64	43.9	3.3	16.4	6.5	29.9	2,713
1 0 년 이 상	489	154	12	80	38	205	31.5	2.5	16.4	7.8	41.9	3,068
조직 형태별												
개 인 사 업 체	394	216	26	74	28	49	54.8	6.6	18.8	7.1	12.4	449
회 사 법 인	661	203	24	92	52	290	30.7	3.6	13.9	7.9	43.9	4,021
회 사 외 법 인	19	7	0	0	0	12	36.8	0.0	0.0	0.0	63.2	5,578

1-9-3. 일반현황 : 소유 형태별 편의시설 연면적 분포

General current state : Convenient facilities floor area distribution for each owned shape

단위 : 개, %, ㎡

임대 편의시설 연면적 분포												평균 편의 시설 연면적
사업체 수						구성비					전체	
전체	없음	100㎡ 미만	100㎡ ~ 500㎡ 미만	500㎡ ~ 1천㎡ 미만	1천㎡ 이상	없음	100㎡ 미만	100㎡ ~ 500㎡ 미만	500㎡ ~ 1천㎡ 미만	1천㎡ 이상		
1,074	732	31	126	60	125	68.2	2.9	11.7	5.6	11.6	628	전 체
												업 종 별
719	490	18	74	43	94	68.2	2.5	10.3	6.0	13.1	694	관 광 호 텔 업
158	136	3	12	5	2	86.1	1.9	7.6	3.2	1.3	113	기 타 호 텔 업
197	106	10	40	11	29	53.8	5.1	20.3	5.6	14.7	801	휴양콘도미니엄업
												매출액 규모별
246	208	3	18	8	9	84.6	1.2	7.3	3.3	3.7	115	5 억 원 미 만
336	251	10	35	20	19	74.7	3.0	10.4	6.0	5.7	266	5억원 - 15억원 미만
232	143	11	35	15	28	61.6	4.7	15.1	6.5	12.1	605	15억원 - 40억원 미만
261	130	7	39	16	69	49.8	2.7	14.9	6.1	26.4	1,600	4 0 억 원 이 상
												종사자 규모별
291	261	3	11	10	7	89.7	1.0	3.8	3.4	2.4	78	1명 - 10명 미만
395	278	11	50	23	33	70.4	2.8	12.7	5.8	8.4	436	10명 - 30명미만
127	64	9	26	9	19	50.4	7.1	20.5	7.1	15.0	467	30명 - 50명미만
124	65	6	18	8	27	52.4	4.8	14.5	6.5	21.8	627	50명 - 100명미만
137	64	3	22	9	38	46.7	2.2	16.1	6.6	27.7	2,506	1 0 0 명 이 상
												존속 기간별
371	297	9	36	11	17	80.1	2.4	9.7	3.0	4.6	240	5 년 미 만
214	162	0	27	9	17	75.7	0.0	12.6	4.2	7.9	383	5년 - 10년미만
489	274	22	63	40	90	56.0	4.5	12.9	8.2	18.4	1,030	1 0 년 이 상
												조직 형태별
394	334	6	25	16	14	84.8	1.5	6.3	4.1	3.6	153	개 인 사 업 체
661	393	24	94	41	108	59.5	3.6	14.2	6.2	16.3	892	회 사 법 인
19	5	1	8	3	2	26.3	5.3	42.1	15.8	10.5	1,327	회 사 외 법 인

1-10-1. 일반현황 : 평균 시설 투자비

General current state : Average facilities investment cost

단위 : 백만원

전체	평균 시설투자비			
	관광호텔업	기타호텔업	휴양콘도미니엄업	전체
전 체	1,173	981	629	2,311
매출액 규모별				
5 억 원 미 만	628	263	432	4,257
5억원 - 15억원 미만	323	312	454	229
15억원 - 40억원 미만	1,463	628	1,367	3,774
4 0 억 원 이 상	2,523	3,177	1,008	1,663
종사자 규모별				
1명 - 10명 미만	296	193	473	508
10명 - 30명미만	358	355	523	176
30명 - 50명미만	878	559	1,594	1,267
50명 - 100명미만	3,679	2,880	1,380	5,273
1 0 0 명 이 상	3,389	3,878	1,101	2,853
존속 기간별				
5 년 미 만	1,671	1,020	754	6,438
5년 - 10년미만	965	1,112	141	1,087
1 0 년 이 상	886	913	722	826
조직 형태별				
개 인 사 업 체	248	227	324	66
회 사 법 인	1,695	1,520	814	2,399
회 사 외 법 인	2,206	1,303	7,875	1,553

1-10-2. 일반현황 : 시설 투자비 분포

General current state : Facilities investment cost distribution

단위 : 개, %, 백만원

사업체 수						구성비					평균 시설 투자비	
전체	없음	5천 만원 미만	5천 만원 ~ 2억원 미만	2억원 ~ 5억원 미만	5억원 이상	없음	5천 만원 미만	5천 만원 ~ 2억원 미만	2억원 ~ 5억원 미만	5억원 이상		
1,074	219	222	274	138	221	20.4	20.7	25.5	12.8	20.6	1,173	전 체
												업 종 별
719	152	156	196	81	134	21.1	21.7	27.3	11.3	18.6	981	관 광 호 텔 업
158	30	40	37	18	34	19.0	25.3	23.4	11.4	21.5	629	기 타 호 텔 업
197	37	27	42	38	53	18.8	13.7	21.3	19.3	26.9	2,311	휴양콘도미니엄업
												매출액 규모별
246	60	75	60	15	35	24.4	30.5	24.4	6.1	14.2	628	5 억 원 미 만
336	72	75	107	46	36	21.4	22.3	31.8	13.7	10.7	323	5억원 - 15억원 미만
232	45	40	71	38	38	19.4	17.2	30.6	16.4	16.4	1,463	15억원 - 40억원 미만
261	42	32	36	39	112	16.1	12.3	13.8	14.9	42.9	2,523	4 0 억 원 이 상
												종사자 규모별
291	68	94	76	19	35	23.4	32.3	26.1	6.5	12.0	296	1명 - 10명 미만
395	84	94	124	48	45	21.3	23.8	31.4	12.2	11.4	358	10명 - 30명미만
127	22	12	42	22	28	17.3	9.4	33.1	17.3	22.0	878	30명 - 50명미만
124	22	15	18	30	40	17.7	12.1	14.5	24.2	32.3	3,679	50명 - 100명미만
137	22	8	14	19	74	16.1	5.8	10.2	13.9	54.0	3,389	1 0 0 명 이 상
												존속 기간별
371	96	83	75	38	79	25.9	22.4	20.2	10.2	21.3	1,671	5 년 미 만
214	44	50	65	26	29	20.6	23.4	30.4	12.1	13.6	965	5년 - 10년미만
489	79	89	135	74	112	16.2	18.2	27.6	15.1	22.9	886	1 0 년 이 상
												조직 형태별
394	68	114	133	38	40	17.3	28.9	33.8	9.6	10.2	248	개 인 사 업 체
661	148	104	141	95	173	22.4	15.7	21.3	14.4	26.2	1,695	회 사 법 인
19	3	4	0	4	8	15.8	21.1	0.0	21.1	42.1	2,206	회 사 외 법 인

2-1-1. 영업현황 : 연간 평균 영업개월 수

General current state : The number of annual average business month

단위 : 개월

	연간 평균 영업개월 수			
	전체	관광호텔업	기타호텔업	휴양콘도미니엄업
전 체	11.5	11.6	10.5	11.7
매출액 규모별				
5 억 원 미 만	10.5	11.0	9.6	10.4
5억원 - 15억원 미만	11.7	11.7	11.4	12.0
15억원 - 40억원 미만	11.8	11.8	11.5	11.6
4 0 억 원 이 상	11.9	11.9	11.5	11.9
종사자 규모별				
1명 - 10명 미만	11.0	11.5	9.7	11.1
10명 - 30명미만	11.6	11.6	11.4	11.8
30명 - 50명미만	11.7	11.5	12.0	12.0
50명 - 100명미만	11.6	11.8	10.8	11.5
1 0 0 명 이 상	11.8	11.9	12.0	11.8
존속 기간별				
5 년 미 만	10.7	11.1	9.7	11.0
5년 - 10년미만	11.9	11.9	12.0	12.0
1 0 년 이 상	11.9	11.9	11.9	11.9
조직 형태별				
개 인 사 업 체	11.3	11.6	10.2	12.0
회 사 법 인	11.6	11.7	10.9	11.7
회 사 외 법 인	12.0	12.0	12.0	12.0

2-1-2. 영업현황 : 영업개월 수 분포

General current state : The number of business month distribution

단위 : 개, %, 개월

사업체 수					구성비				연 평균 영업 개월수	
전체	3개월 이하	4개월 ~ 6개월 이하	7개월 ~ 9개월 이하	10개월 이상	3개월 이하	4개월 ~ 6개월 이하	7개월 ~ 9개월 이하	10개월 이상		
1,074	17	45	20	992	1.6	4.2	1.9	92.4	11.5	전 체
										업 종 별
719	9	18	12	680	1.3	2.5	1.7	94.6	11.6	관 광 호 텔 업
158	5	22	8	123	3.2	13.9	5.1	77.8	10.5	기 타 호 텔 업
197	2	5	0	189	1.0	2.5	0.0	95.9	11.7	휴양콘도미니엄업
										매출액 규모별
246	11	35	7	194	4.5	14.2	2.8	78.9	10.5	5 억 원 미 만
336	4	5	9	318	1.2	1.5	2.7	94.6	11.7	5억원 - 15억원 미만
232	2	3	4	223	0.9	1.3	1.7	96.1	11.8	15억원 - 40억원 미만
261	0	3	0	257	0.0	1.1	0.0	98.5	11.9	4 0 억 원 이 상
										종사자 규모별
291	8	27	8	248	2.7	9.3	2.7	85.2	11.0	1명 - 10명 미만
395	4	10	8	372	1.0	2.5	2.0	94.2	11.6	10명 - 30명미만
127	1	3	2	120	0.8	2.4	1.6	94.5	11.7	30명 - 50명미만
124	4	1	1	119	3.2	0.8	0.8	96.0	11.6	50명 - 100명미만
137	0	3	0	134	0.0	2.2	0.0	97.8	11.8	1 0 0 명 이 상
										존속 기간별
371	13	41	20	297	3.5	11.1	5.4	80.1	10.7	5 년 미 만
214	1	0	0	213	0.5	0.0	0.0	99.5	11.9	5년 - 10년미만
489	3	5	0	482	0.6	1.0	0.0	98.6	11.9	1 0 년 이 상
										조직 형태별
394	7	26	9	353	1.8	6.6	2.3	89.6	11.3	개 인 사 업 체
661	10	19	11	621	1.5	2.9	1.7	93.9	11.6	회 사 법 인
19	0	0	0	19	0.0	0.0	0.0	100.0	12.0	회 사 외 법 인

2-2-1. 영업현황 : 일 평균 영업시간

General current state : On the average a day business hours

단위 : 시간

	일 평균 영업시간			
	전체	관광호텔업	기타호텔업	휴양콘도미니엄업
전 체	23.5	23.8	23.0	23.0
매출액 규모별				
5 억 원 미 만	23.3	23.7	22.9	22.1
5억원 - 15억원 미만	23.8	23.9	23.6	23.4
15억원 - 40억원 미만	23.2	23.7	22.6	22.2
4 0 억 원 이 상	23.6	23.7	22.8	23.6
종사자 규모별				
1명 - 10명 미만	23.3	23.7	22.7	22.7
10명 - 30명미만	23.6	23.9	23.5	21.9
30명 - 50명미만	23.7	24.0	24.0	23.1
50명 - 100명미만	23.3	23.1	20.8	24.0
1 0 0 명 이 상	23.7	24.0	24.0	23.2
존속 기간별				
5 년 미 만	23.4	23.8	22.8	22.9
5년 - 10년미만	23.5	23.6	23.7	23.3
1 0 년 이 상	23.6	23.8	23.1	23.0
조직 형태별				
개 인 사 업 체	23.5	23.8	22.7	24.0
회 사 법 인	23.5	23.8	23.4	23.0
회 사 외 법 인	24.0	24.0	24.0	24.0

2-2-2. 영업현황 : 영업시간 분포

General current state : Business hour distribution

단위 : 개, %, 시간

전체	사업체 수					구성비					일 평균 영업 시간	
	8시간 미만	8시간 ~ 10시간 미만	10시간 ~ 12시간 미만	12시간 ~ 14시간 미만	14시간 이상	8시간 미만	8시간 ~ 10시간 미만	10시간 ~ 12시간 미만	12시간 ~ 14시간 미만	14시간 이상		
1,074	5	13	3	5	1,048	0.5	1.2	0.3	0.5	97.6	23.5	전 체
719	3	5	2	0	709	0.4	0.7	0.3	0.0	98.6	23.8	업 종 별
158	0	2	1	3	152	0.0	1.3	0.6	1.9	96.2	23.0	관 광 호 텔 업
197	2	6	0	2	187	1.0	3.0	0.0	1.0	94.9	23.0	기 타 호 텔 업
												휴양콘도미니엄업
246	1	1	1	4	238	0.4	0.4	0.4	1.6	96.7	23.3	매출액 규모별
336	0	1	2	1	331	0.0	0.3	0.6	0.3	98.5	23.8	5 억 원 미 만
232	0	8	0	0	224	0.0	3.4	0.0	0.0	96.6	23.2	5억원 - 15억원 미만
261	3	2	0	0	255	1.1	0.8	0.0	0.0	97.7	23.6	15억원 - 40억원 미만
												4 0 억 원 이 상
291	1	1	3	3	282	0.3	0.3	1.0	1.0	96.9	23.3	종사자 규모별
395	0	6	0	2	387	0.0	1.5	0.0	0.5	98.0	23.6	1명 - 10명 미만
127	0	2	0	0	125	0.0	1.6	0.0	0.0	98.4	23.7	10명 - 30명미만
124	2	3	0	0	119	1.6	2.4	0.0	0.0	96.0	23.3	30명 - 50명미만
137	2	0	0	0	135	1.5	0.0	0.0	0.0	98.5	23.7	50명 - 100명미만
												1 0 0 명 이 상
371	3	3	1	4	360	0.8	0.8	0.3	1.1	97.0	23.4	존속 기간별
214	0	1	2	1	210	0.0	0.5	0.9	0.5	98.1	23.5	5 년 미 만
489	2	9	0	0	479	0.4	1.8	0.0	0.0	98.0	23.6	5년 - 10년미만
												1 0 년 이 상
394	1	4	1	3	385	0.3	1.0	0.3	0.8	97.7	23.5	조직 형태별
661	3	9	2	2	644	0.5	1.4	0.3	0.3	97.4	23.5	개 인 사 업 체
19	0	0	0	0	19	0.0	0.0	0.0	0.0	100.0	24.0	회 사 법 인
												회 사 외 법 인

2-3-1. 영업현황 : 휴무일 여부 / 월 평균 휴무일 수

General current state : The number of average holidays month

단위 : 개, %

전체	휴무일 여부			월 평균 휴무일 수			
	전체	없음	있음	전체	관광호텔업	기타호텔업	휴양콘도미니엄업
1,074	975	99	0.6	0.6	0.3	0.6	
719	651	68	0.6	0.6	-	-	
158	150	8	0.3	-	0.3	-	
197	174	23	0.6	-	-	0.6	
246	236	10	0.1	0.1	0.2	0.0	
336	314	22	0.4	0.5	0.2	0.1	
232	202	31	0.8	0.9	0.3	0.7	
261	224	37	1.0	1.1	1.0	0.8	
291	284	7	0.1	0.1	0.2	0.1	
395	360	35	0.5	0.6	0.2	0.3	
127	104	23	1.2	1.4	1.6	0.6	
124	110	14	0.8	0.9	0.0	0.6	
137	116	21	0.9	1.0	0.0	0.9	
371	330	41	0.7	0.8	0.4	0.9	
214	199	16	0.3	0.4	0.2	0.3	
489	446	43	0.5	0.6	0.0	0.6	
394	364	30	0.4	0.5	0.1	0.0	
661	594	68	0.7	0.7	0.6	0.6	
19	17	2	0.5	1.2	0.0	0.1	

2-3-2. 영업현황 : 휴무일 수 분포

General current state : The number of holidays distribution

단위 : 개, %, 일

사업체 수					구성비				월 평균 휴무일 수	
전체	없음	1일 ~ 5일	6일 ~ 10일	11일 이상	없음	1일 ~ 5일	6일 ~ 10일	11일 이상		
1,074	975	44	55	0	90.8	4.1	5.1	0.0	0.6	전 체
업 종 별										
719	651	24	44	0	90.5	3.3	6.1	0.0	0.6	관 광 호 텔 업
158	150	5	4	0	94.9	3.2	2.5	0.0	0.3	기 타 호 텔 업
197	174	16	7	0	88.3	8.1	3.6	0.0	0.6	휴양콘도미니엄업
매출액 규모별										
246	236	10	0	0	95.9	4.1	0.0	0.0	0.1	5 억 원 미 만
336	314	9	13	0	93.5	2.7	3.9	0.0	0.4	5억원 - 15억원 미만
232	202	13	17	0	87.1	5.6	7.3	0.0	0.8	15억원 - 40억원 미만
261	224	12	25	0	85.8	4.6	9.6	0.0	1.0	4 0 억 원 이 상
종사자 규모별										
291	284	6	1	0	97.6	2.1	0.3	0.0	0.1	1명 - 10명 미만
395	360	18	16	0	91.1	4.6	4.1	0.0	0.5	10명 - 30명미만
127	104	7	16	0	81.9	5.5	12.6	0.0	1.2	30명 - 50명미만
124	110	5	9	0	88.7	4.0	7.3	0.0	0.8	50명 - 100명미만
137	116	9	12	0	84.7	6.6	8.8	0.0	0.9	1 0 0 명 이 상
존속 기간별										
371	330	11	29	0	88.9	3.0	7.8	0.0	0.7	5 년 미 만
214	199	10	6	0	93.0	4.7	2.8	0.0	0.3	5년 - 10년미만
489	446	23	20	0	91.2	4.7	4.1	0.0	0.5	1 0 년 이 상
조직형태별										
394	364	18	11	0	92.4	4.6	2.8	0.0	0.4	개 인 사 업 체
661	594	25	43	0	89.9	3.8	6.5	0.0	0.7	회 사 법 인
19	17	1	1	0	89.5	5.3	5.3	0.0	0.5	회 사 외 법 인

3-1. 시설현황 : 객실 현황

Facility: Rooms

단위 : 개, %

전체	객실수					구성비				
	전체	호텔업			휴양 콘도 미니 엄업	전체	호텔업			휴양 콘도 미니 엄업
		소계	관광 호텔업	기타 호텔업			소계	관광 호텔업	기타 호텔업	
전 체	142,206	95,510	85,065	10,445	46,696	100.0	67.2	59.8	7.3	32.8
매출액 규모별										
5 억 원 미 만	13,996	11,530	8,929	2,601	2,466	100.0	82.4	63.8	18.6	17.6
5억원 - 15억원 미만	26,588	23,445	21,586	1,858	3,144	100.0	88.2	81.2	7.0	11.8
15억원 - 40억원 미만	27,599	17,251	15,631	1,620	10,348	100.0	62.5	56.6	5.9	37.5
4 0 억 원 이 상	74,023	43,284	38,918	4,366	30,738	100.0	58.5	52.6	5.9	41.5
종사자 규모별										
1명 - 10명 미만	15,353	13,594	11,240	2,354	1,759	100.0	88.5	73.2	15.3	11.5
10명 - 30명미만	33,313	29,264	26,326	2,937	4,049	100.0	87.8	79.0	8.8	12.2
30명 - 50명미만	18,912	10,718	9,260	1,459	8,193	100.0	56.7	49.0	7.7	43.3
50명 - 100명미만	27,037	15,080	13,199	1,881	11,958	100.0	55.8	48.8	7.0	44.2
1 0 0 명 이 상	47,591	26,854	25,040	1,814	20,737	100.0	56.4	52.6	3.8	43.6
존속 기간별										
5 년 미 만	41,552	28,043	23,922	4,121	13,509	100.0	67.5	57.6	9.9	32.5
5년 - 10년미만	26,479	15,539	13,017	2,522	10,940	100.0	58.7	49.2	9.5	41.3
1 0 년 이 상	74,175	51,928	48,126	3,803	22,247	100.0	70.0	64.9	5.1	30.0
조직형태별										
개 인 사 업 체	24,556	24,210	21,137	3,073	346	100.0	98.6	86.1	12.5	1.4
회 사 법 인	113,958	69,944	62,753	7,192	44,014	100.0	61.4	55.1	6.3	38.6
회 사 외 법 인	3,691	1,356	1,175	180	2,336	100.0	36.7	31.8	4.9	63.3

4-1-1. 종사자 수 : 전체 종사자 수

Employees : All the number of workers

단위 : 명

전체 종사자 수				전체
전체	관광호텔업	기타호텔업	휴양콘도미니엄업	
63,899	48,064	2,726	13,109	전체
				매출액 규모별
2,739	1,337	515	888	5억 원 미만
5,621	4,492	499	631	5억원 - 15억원 미만
8,801	5,059	687	3,055	15억원 - 40억원 미만
46,738	37,176	1,025	8,537	40억 원 이상
				종사자 규모별
1,718	1,138	469	111	1명 - 10명 미만
6,630	5,081	758	792	10명 - 30명미만
4,832	2,824	532	1,475	30명 - 50명미만
9,267	5,115	352	3,800	50명 - 100명미만
41,452	33,906	615	6,932	100명 이상
				존속 기간별
12,985	8,727	1,253	3,005	5년 미만
9,164	4,491	546	4,128	5년 - 10년미만
41,750	34,846	928	5,976	10년 이상
				조직 형태별
5,068	4,283	717	69	개인사업체
56,640	42,744	1,941	11,955	회사법인
2,191	1,037	68	1,086	회사외법인

4-1-2. 종사자 수 : 종사자 수 분포

Employees : The number of workers distribution

단위 : 개, %, 명

	사업체 수						구성비					1개소 평균 종사자 수
	전체	10명 미만	10명 ~ 30명 미만	30명 ~ 50명 미만	50명 ~ 100명 미만	100명 이상	10명 미만	10명 ~ 30명 미만	30명 ~ 50명 미만	50명 ~ 100명 미만	100명 이상	
전체	1,074	291	399	128	133	123	27.1	37.2	11.9	12.4	11.5	59.5
업종별												
관광호텔업	719	187	303	76	75	78	26.0	42.1	10.6	10.4	10.8	66.8
기타호텔업	158	86	50	13	5	4	54.4	31.6	8.2	3.2	2.5	17.3
휴양콘도미니엄업	197	19	45	39	54	41	9.6	22.8	19.8	27.4	20.8	66.5
매출액 규모별												
5억 원 미만	246	186	48	6	3	3	75.6	19.5	2.4	1.2	1.2	11.2
5억원 - 15억원 미만	336	86	233	6	6	4	25.6	69.3	1.8	1.8	1.2	16.7
15억원 - 40억원 미만	232	12	98	70	45	8	5.2	42.2	30.2	19.4	3.4	37.9
40억 원 이상	261	7	20	46	79	108	2.7	7.7	17.6	30.3	41.4	179.4
종사자 규모별												
1명 - 10명 미만	291	291	0	0	0	0	100.0	0.0	0.0	0.0	0.0	5.9
10명 - 30명미만	399	0	399	0	0	0	0.0	100.0	0.0	0.0	0.0	16.6
30명 - 50명미만	128	0	0	128	0	0	0.0	0.0	100.0	0.0	0.0	37.8
50명 - 100명미만	133	0	0	0	133	0	0.0	0.0	0.0	100.0	0.0	69.5
100명 이상	123	0	0	0	0	123	0.0	0.0	0.0	0.0	100.0	336.7
존속 기간별												
5년 미만	371	143	134	33	34	27	38.5	36.1	8.9	9.2	7.3	35.0
5년 - 10년미만	214	63	74	22	28	29	29.4	34.6	10.3	13.1	13.6	42.7
10년 이상	489	86	191	73	71	68	17.6	39.1	14.9	14.5	13.9	85.4
조직 형태별												
개인사업체	394	200	172	15	6	1	50.8	43.7	3.8	1.5	0.3	12.9
회사법인	661	89	219	110	127	116	13.5	33.1	16.6	19.2	17.5	85.7
회사외법인	19	2	7	3	0	7	10.5	36.8	15.8	0.0	36.8	116.6

4-2. 종사자 수 : 고용형태별 종사자 수

Employees : The number of workers in each employment shape

단위 : 명, %

종사자 수						구성비					
전체	자영업자	무급가족종사자	상용근로자	임시 및 일용근로자	기타종사자	자영업자	무급가족종사자	상용근로자	임시 및 일용근로자	기타종사자	
											63,899
											업종별
48,064	344	33	39,434	6,908	1,343	0.7	0.1	82.0	14.4	2.8	관광호텔업
2,726	107	49	2,122	414	35	3.9	1.8	77.8	15.2	1.3	기타호텔업
13,109	4	0	10,010	2,812	283	0.0	0.0	76.4	21.5	2.2	휴양콘도미니엄업
											매출액 규모별
2,739	179	72	1,863	616	9	6.5	2.6	68.0	22.5	0.3	5억 원 미만
5,621	206	7	4,005	1,347	56	3.7	0.1	71.3	24.0	1.0	5억원 - 15억원 미만
8,801	57	1	7,145	1,432	165	0.6	0.0	81.2	16.3	1.9	15억원 - 40억원 미만
46,738	13	2	38,553	6,739	1,431	0.0	0.0	82.5	14.4	3.1	40억 원 이상
											종사자 규모별
1,718	219	70	1,046	372	11	12.7	4.1	60.9	21.7	0.6	1명 - 10명 미만
6,630	210	12	5,466	897	45	3.2	0.2	82.4	13.5	0.7	10명 - 30명미만
4,832	19	0	4,253	532	29	0.4	0.0	88.0	11.0	0.6	30명 - 50명미만
9,267	6	0	7,962	1,207	93	0.1	0.0	85.9	13.0	1.0	50명 - 100명미만
41,452	1	0	32,841	7,126	1,484	0.0	0.0	79.2	17.2	3.6	100명 이상
											존속 기간별
12,985	205	45	10,508	2,076	151	1.6	0.3	80.9	16.0	1.2	5년 미만
9,164	103	20	7,234	1,689	117	1.1	0.2	78.9	18.4	1.3	5년 - 10년미만
41,750	146	17	33,824	6,369	1,393	0.3	0.0	81.0	15.3	3.3	10년 이상
											조직형태별
5,068	452	82	3,556	960	17	8.9	1.6	70.2	18.9	0.3	개인사업체
56,640	2	0	46,828	8,493	1,317	0.0	0.0	82.7	15.0	2.3	회사법인
2,191	0	0	1,182	682	327	0.0	0.0	53.9	31.1	14.9	회사외법인

4-3. 종사자 수 : 성별 종사자 수

Employees : The number of workers sex

단위 : 명, %

	전체					자영업자				
	종사자 수			구성비		종사자 수			구성비	
	전체	남	여	남	여	전체	남	여	남	여
전체	63,899	37,022	26,878	57.9	42.1	455	299	156	65.7	34.3
업종별										
관광호텔업	48,064	27,445	20,620	57.1	42.9	344	232	113	67.4	32.8
기타호텔업	2,726	1,474	1,252	54.1	45.9	107	63	43	58.9	40.2
휴양콘도미니엄업	13,109	8,103	5,006	61.8	38.2	4	4	0	100.0	0.0
매출액 규모별										
5억 원 미만	2,739	1,489	1,250	54.4	45.6	179	112	67	62.6	37.4
5억원 - 15억원 미만	5,621	2,878	2,743	51.2	48.8	206	133	73	64.6	35.4
15억원 - 40억원 미만	8,801	4,876	3,925	55.4	44.6	57	44	13	77.2	22.8
40억 원 이상	46,738	27,778	18,960	59.4	40.6	13	9	4	69.2	30.8
종사자 규모별										
1명 - 10명 미만	1,718	859	859	50.0	50.0	219	137	82	62.6	37.4
10명 - 30명미만	6,630	3,417	3,213	51.5	48.5	210	144	67	68.6	31.9
30명 - 50명미만	4,832	2,614	2,218	54.1	45.9	19	11	8	57.9	42.1
50명 - 100명미만	9,267	5,541	3,726	59.8	40.2	6	6	0	100.0	0.0
100명 이상	41,452	24,590	16,862	59.3	40.7	1	1	0	100.0	0.0
존속 기간별										
5년 미만	12,985	7,190	5,796	55.4	44.6	205	133	72	64.9	35.1
5년 - 10년미만	9,164	5,150	4,014	56.2	43.8	103	65	39	63.1	37.9
10년 이상	41,750	24,682	17,068	59.1	40.9	146	101	45	69.2	30.8
조직형태별										
개인사업체	5,068	2,516	2,552	49.6	50.4	452	297	155	65.7	34.3
회사법인	56,640	33,315	23,325	58.8	41.2	2	1	1	50.0	50.0
회사외법인	2,191	1,191	1,000	54.4	45.6	0	0	0	-	-

4-3. 종사자 수 : 성별 종사자 수

Employees : The number of workers sex

단위 : 명, %

무급가족 종사자						상용근로자					
종사자 수			구성비			종사자 수			구성비		
전체	남	여	남	여	전체	남	여	남	여		
82	40	42	48.8	51.2	51,567	31,140	20,427	60.4	39.6	전 체	
업 종 별											
33	16	18	48.5	54.5	39,434	23,321	16,113	59.1	40.9	관 광 호 텔 업	
49	24	24	49.0	49.0	2,122	1,189	933	56.0	44.0	기 타 호 텔 업	
0	0	0	-	-	10,010	6,630	3,381	66.2	33.8	휴양콘도미니엄업	
매출액 규모별											
72	36	36	50.0	50.0	1,863	1,082	782	58.1	42.0	5 억 원 미 만	
7	5	3	71.4	42.9	4,005	2,128	1,877	53.1	46.9	5억원 - 15억원 미만	
1	0	1	0.0	100.0	7,145	4,121	3,024	57.7	42.3	15억원 - 40억원 미만	
2	0	2	0.0	100.0	38,553	23,808	14,745	61.8	38.2	4 0 억 원 이 상	
종사자 규모별											
70	34	36	48.6	51.4	1,046	559	487	53.4	46.6	1명 - 10명 미만	
12	6	6	50.0	50.0	5,466	2,887	2,579	52.8	47.2	10명 - 30명미만	
0	0	0	-	-	4,253	2,386	1,867	56.1	43.9	30명 - 50명미만	
0	0	0	-	-	7,962	4,924	3,038	61.8	38.2	50명 - 100명미만	
0	0	0	-	-	32,841	20,385	12,456	62.1	37.9	1 0 0 명 이 상	
존속 기간별											
45	22	23	48.9	51.1	10,508	6,038	4,470	57.5	42.5	5 년 미 만	
20	11	9	55.0	45.0	7,234	4,302	2,932	59.5	40.5	5년 - 10년미만	
17	7	11	41.2	64.7	33,824	20,800	13,024	61.5	38.5	1 0 년 이 상	
조직 형태별											
82	40	42	48.8	51.2	3,556	1,807	1,750	50.8	49.2	개 인 사 업 체	
0	0	0	-	-	46,828	28,670	18,158	61.2	38.8	회 사 법 인	
0	0	0	-	-	1,182	663	519	56.1	43.9	회 사 외 법 인	

4-3. 종사자 수 : 성별 종사자 수

Employees : The number of workers sex

단위 : 명, %

	임시 및 일용근로자					기타 종사자				
	종사자 수			구성비		종사자 수			구성비	
	전체	남	여	남	여	전체	남	여	남	여
전 체	10,134	4,896	5,239	48.3	51.7	1,661	647	1,015	39.0	61.1
업 종 별										
관 광 호 텔 업	6,908	3,337	3,572	48.3	51.7	1,343	539	804	40.1	59.9
기 타 호 텔 업	414	170	244	41.1	58.9	35	27	8	77.1	22.9
휴양콘도미니엄업	2,812	1,389	1,423	49.4	50.6	283	81	203	28.6	71.7
매출액 규모별										
5 억 원 미 만	616	253	363	41.1	58.9	9	7	3	77.8	33.3
5억원 - 15억원 미만	1,347	576	770	42.8	57.2	56	36	21	64.3	37.5
15억원 - 40억원 미만	1,432	675	757	47.1	52.9	165	35	130	21.2	78.8
4 0 억 원 이 상	6,739	3,391	3,348	50.3	49.7	1,431	570	861	39.8	60.2
종사자 규모별										
1명 - 10명 미만	372	121	252	32.5	67.7	11	8	3	72.7	27.3
10명 - 30명미만	897	346	551	38.6	61.4	45	35	10	77.8	22.2
30명 - 50명미만	532	212	319	39.8	60.0	29	5	24	17.2	82.8
50명 - 100명미만	1,207	576	631	47.7	52.3	93	35	58	37.6	62.4
1 0 0 명 이 상	7,126	3,641	3,485	51.1	48.9	1,484	564	921	38.0	62.1
존속 기간별										
5 년 미 만	2,076	934	1,142	45.0	55.0	151	62	89	41.1	58.9
5년 - 10년미만	1,689	743	946	44.0	56.0	117	29	88	24.8	75.2
1 0 년 이 상	6,369	3,219	3,150	50.5	49.5	1,393	556	838	39.9	60.2
조직 형태별										
개 인 사 업 체	960	361	599	37.6	62.4	17	11	7	64.7	41.2
회 사 법 인	8,493	4,125	4,368	48.6	51.4	1,317	519	798	39.4	60.6
회 사 외 법 인	682	410	271	60.1	39.7	327	117	210	35.8	64.2

4-4. 종사자 수 : 연령별 종사자 수
Employees : The number of workers in each old age

4-4. 종사자 수 : 연령별 종사자 수
Employees : The number of workers in each old age

단위 : 명, %

전체													
종사자 수						구성비							
전체	30세 미만	30세 ~ 40세 미만	40세 ~ 50세 미만	50세 ~ 60세 미만	60세 ~ 65세 미만	65세 이상	30세 미만	30세 ~ 40세 미만	40세 ~ 50세 미만	50세 ~ 60세 미만	60세 ~ 65세 미만	65세 이상	
63,363	19,254	19,597	13,587	8,764	1,597	565	30.4	30.9	21.4	13.8	2.5	0.9	전 체
													업 종 별
47,686	14,070	14,551	10,464	7,021	1,182	399	29.5	30.5	21.9	14.7	2.5	0.8	관 광 호 텔 업
2,571	608	810	565	424	127	37	23.6	31.5	22.0	16.5	4.9	1.4	기 타 호 텔 업
13,106	4,576	4,236	2,557	1,319	288	128	34.9	32.3	19.5	10.1	2.2	1.0	휴양콘도미니엄업
													매출액 규모별
2,489	587	606	610	522	125	39	23.6	24.3	24.5	21.0	5.0	1.6	5 억 원 미 만
5,408	1,086	1,294	1,284	1,229	405	110	20.1	23.9	23.7	22.7	7.5	2.0	5억원 - 15억원 미만
8,743	2,219	2,595	1,913	1,485	390	142	25.4	29.7	21.9	17.0	4.5	1.6	15억원 - 40억원 미만
46,723	15,362	15,102	9,780	5,528	678	274	32.9	32.3	20.9	11.8	1.5	0.6	4 0 억 원 이 상
													종사자 규모별
1,429	134	357	406	370	106	56	9.4	25.0	28.4	25.9	7.4	3.9	1명 - 10명 미만
6,408	943	1,590	1,674	1,629	447	123	14.7	24.8	26.1	25.4	7.0	1.9	10명 - 30명미만
4,813	1,217	1,375	1,120	849	196	57	25.3	28.6	23.3	17.6	4.1	1.2	30명 - 50명미만
9,261	2,904	2,801	1,781	1,289	360	126	31.4	30.2	19.2	13.9	3.9	1.4	50명 - 100명미만
41,451	14,055	13,474	8,604	4,627	489	202	33.9	32.5	20.8	11.2	1.2	0.5	1 0 0 명 이 상
													존속 기간별
12,735	4,592	3,916	2,371	1,478	280	97	36.1	30.7	18.6	11.6	2.2	0.8	5 년 미 만
9,041	2,784	3,025	1,771	1,096	274	91	30.8	33.5	19.6	12.1	3.0	1.0	5년 - 10년미만
41,587	11,877	12,656	9,445	6,191	1,043	376	28.6	30.4	22.7	14.9	2.5	0.9	1 0 년 이 상
													조직 형태별
4,534	666	1,163	1,124	1,156	336	89	14.7	25.7	24.8	25.5	7.4	2.0	개 인 사 업 체
56,638	17,678	17,785	12,058	7,403	1,240	474	31.2	31.4	21.3	13.1	2.2	0.8	회 사 법 인
2,191	909	649	405	205	21	2	41.5	29.6	18.5	9.4	1.0	0.1	회 사 외 법 인

단위 : 명, %

	상용근로자														
	종사자 수							구성비							
	전체	30세 미만	30세 ~ 40세 미만	40세 ~ 50세 미만	50세 ~ 60세 미만	60세 ~ 65세 미만	65세 이상	30세 미만	30세 ~ 40세 미만	40세 ~ 50세 미만	50세 ~ 60세 미만	60세 ~ 65세 미만	65세 이상		
전 체	51,567	13,328	17,429	11,892	7,265	1,223	429	25.8	33.8	23.1	14.1	2.4	0.8		
업 종 별															
관 광 호 텔 업	39,434	9,962	12,920	9,338	5,940	939	335	25.3	32.8	23.7	15.1	2.4	0.8		
기 타 호 텔 업	2,122	476	765	451	319	90	21	22.4	36.1	21.3	15.0	4.2	1.0		
휴양콘도미니엄업	10,010	2,890	3,744	2,103	1,005	194	73	28.9	37.4	21.0	10.0	1.9	0.7		
매출액 규모별															
5 억 원 미 만	1,863	313	561	513	366	92	20	16.8	30.1	27.5	19.6	4.9	1.1		
5억원 - 15억원 미만	4,005	611	1,027	1,068	921	288	90	15.3	25.6	26.7	23.0	7.2	2.2		
15억원 - 40억원 미만	7,145	1,424	2,263	1,703	1,289	341	125	19.9	31.7	23.8	18.0	4.8	1.7		
4 0 억 원 이 상	38,553	10,981	13,578	8,607	4,690	503	194	28.5	35.2	22.3	12.2	1.3	0.5		
종사자 규모별															
1명 - 10명 미만	1,046	78	294	325	256	62	31	7.5	28.1	31.1	24.5	5.9	3.0		
10명 - 30명미만	5,466	788	1,441	1,433	1,317	374	113	14.4	26.4	26.2	24.1	6.8	2.1		
30명 - 50명미만	4,253	970	1,299	1,011	748	171	55	22.8	30.5	23.8	17.6	4.0	1.3		
50명 - 100명미만	7,962	2,313	2,556	1,598	1,103	286	106	29.1	32.1	20.1	13.9	3.6	1.3		
1 0 0 명 이 상	32,841	9,180	11,839	7,526	3,842	331	124	28.0	36.0	22.9	11.7	1.0	0.4		
존속 기간별															
5 년 미 만	10,508	3,381	3,584	2,134	1,162	198	49	32.2	34.1	20.3	11.1	1.9	0.5		
5년 - 10년미만	7,234	1,987	2,689	1,449	848	192	69	27.5	37.2	20.0	11.7	2.7	1.0		
1 0 년 이 상	33,824	7,960	11,156	8,309	5,255	833	311	23.5	33.0	24.6	15.5	2.5	0.9		
조직 형태별															
개 인 사 업 체	3,556	513	987	897	845	250	64	14.4	27.8	25.2	23.8	7.0	1.8		
회 사 법 인	46,828	12,595	15,925	10,720	6,263	961	363	26.9	34.0	22.9	13.4	2.1	0.8		
회 사 외 법 인	1,182	219	516	274	158	12	2	18.5	43.7	23.2	13.4	1.0	0.2		

4-4. 종사자 수 : 연령별 종사자 수

Employees : The number of workers in each old age

단위 : 명, %

임시 및 일용근로자													전	체
종사자 수						구성비								
전체	30세 미만	30세 ~ 40세 미만	40세 ~ 50세 미만	50세 ~ 60세 미만	60세 ~ 65세 미만	65세 이상	30세 미만	30세 ~ 40세 미만	40세 ~ 50세 미만	50세 ~ 60세 미만	60세 ~ 65세 미만	65세 이상		
10,134	5,216	1,759	1,415	1,288	326	130	51.5	17.4	14.0	12.7	3.2	1.3	전	체
													업 종 별	
6,908	3,520	1,294	884	940	210	60	51.0	18.7	12.8	13.6	3.0	0.9	관광호텔업	
414	124	38	109	95	33	15	30.0	9.2	26.3	22.9	8.0	3.6	기타호텔업	
2,812	1,573	427	421	253	83	56	55.9	15.2	15.0	9.0	3.0	2.0	휴양콘도미니엄업	
													매출액 규모별	
616	274	44	95	155	29	19	44.5	7.1	15.4	25.2	4.7	3.1	5억 원 미만	
1,347	475	262	199	286	105	20	35.3	19.5	14.8	21.2	7.8	1.5	5억원 - 15억원 미만	
1,432	740	272	196	163	47	16	51.7	19.0	13.7	11.4	3.3	1.1	15억원 - 40억원 미만	
6,739	3,727	1,181	925	685	146	77	55.3	17.5	13.7	10.2	2.2	1.1	40억 원 이상	
													종사자 규모별	
372	56	62	79	112	40	24	15.1	16.7	21.2	30.1	10.8	6.5	1명 - 10명 미만	
897	153	142	231	291	71	10	17.1	15.8	25.8	32.4	7.9	1.1	10명 - 30명 미만	
532	242	74	110	78	24	3	45.5	13.9	20.7	14.7	4.5	0.6	30명 - 50명 미만	
1,207	563	204	175	182	63	19	46.6	16.9	14.5	15.1	5.2	1.6	50명 - 100명 미만	
7,126	4,202	1,277	821	625	127	75	59.0	17.9	11.5	8.8	1.8	1.1	100명 이상	
													존속 기간별	
2,076	1,176	284	221	278	68	49	56.6	13.7	10.6	13.4	3.3	2.4	5년 미만	
1,689	745	315	302	228	79	21	44.1	18.7	17.9	13.5	4.7	1.2	5년 - 10년 미만	
6,369	3,295	1,160	892	782	179	61	51.7	18.2	14.0	12.3	2.8	1.0	10년 이상	
													조직 형태별	
960	152	174	224	306	81	24	15.8	18.1	23.3	31.9	8.4	2.5	개인사업체	
8,493	4,537	1,544	1,123	947	236	107	53.4	18.2	13.2	11.2	2.8	1.3	회사법인	
682	528	41	67	36	9	0	77.4	6.0	9.8	5.3	1.3	0.0	회사외법인	

4-4. 종사자 수 : 연령별 종사자 수

Employees : The number of workers in each old age

단위 : 명, %

전	체	기타 종사자													
		종사자 수						구성비							
		전체	30세 미만	30세 ~ 40세 미만	40세 ~ 50세 미만	50세 ~ 60세 미만	60세 ~ 65세 미만	65세 이상	30세 미만	30세 ~ 40세 미만	40세 ~ 50세 미만	50세 ~ 60세 미만	60세 ~ 65세 미만	65세 이상	
전	체	1,661	709	409	280	210	48	5	42.7	24.6	16.9	12.6	2.9	0.3	
업 종 별															
관광호텔업		1,343	588	337	242	140	33	4	43.8	25.1	18.0	10.4	2.5	0.3	
기타호텔업		35	8	7	5	9	4	1	22.9	20.0	14.3	25.7	11.4	2.9	
휴양콘도미니엄업		283	113	65	33	61	11	0	39.9	23.0	11.7	21.6	3.9	0.0	
매출액 규모별															
5억 원 미만		9	0	1	1	1	4	1	0.0	11.1	11.1	11.1	44.4	11.1	
5억원 - 15억원 미만		56	0	5	17	22	12	0	0.0	8.9	30.4	39.3	21.4	0.0	
15억원 - 40억원 미만		165	56	60	14	33	1	1	33.9	36.4	8.5	20.0	0.6	0.6	
40억 원 이상		1,431	654	342	248	154	30	3	45.7	23.9	17.3	10.8	2.1	0.2	
종사자 규모별															
1명 - 10명 미만		11	0	1	3	1	4	1	0.0	9.1	27.3	9.1	36.4	9.1	
10명 - 30명 미만		45	3	7	11	22	3	0	6.7	15.6	24.4	48.9	6.7	0.0	
30명 - 50명 미만		29	5	2	0	22	0	0	17.2	6.9	0.0	75.9	0.0	0.0	
50명 - 100명 미만		93	28	42	8	4	10	1	30.1	45.2	8.6	4.3	10.8	1.1	
100명 이상		1,484	674	358	258	161	31	3	45.4	24.1	17.4	10.8	2.1	0.2	
존속 기간별															
5년 미만		151	35	48	15	38	14	0	23.2	31.8	9.9	25.2	9.3	0.0	
5년 - 10년 미만		117	52	21	20	20	3	1	44.4	17.9	17.1	17.1	2.6	0.9	
10년 이상		1,393	622	339	244	153	31	4	44.7	24.3	17.5	11.0	2.2	0.3	
조직 형태별															
개인사업체		17	1	3	3	6	4	1	5.9	17.6	17.6	35.3	23.5	5.9	
회사법인		1,317	546	315	214	194	43	4	41.5	23.9	16.2	14.7	3.3	0.3	
회사외법인		327	162	91	63	11	0	0	49.5	27.8	19.3	3.4	0.0	0.0	

4-5. 종사자 수 : 학력별 종사자 수
 Employees : The number of workers in each education

4-5. 종사자 수 : 학력별 종사자 수
 Employees : The number of workers in each education

단위 : 명, %

전체									
종사자 수					구성비				
전체	고졸 이하	전문대 재/졸	대학교 재/졸	대학원 재/졸	고졸 이하	전문대 재/졸	대학교 재/졸	대학원 재/졸	
63,363	17,197	24,054	20,239	1,872	27.1	38.0	31.9	3.0	전 체
업 종 별									
47,686	12,492	18,871	14,850	1,474	26.2	39.6	31.1	3.1	관 광 호 텔 업
2,571	1,004	611	917	39	39.1	23.8	35.7	1.5	기 타 호 텔 업
13,106	3,702	4,572	4,472	359	28.2	34.9	34.1	2.7	휴양콘도미니엄업
매출액 규모별									
2,489	998	711	736	43	40.1	28.6	29.6	1.7	5 억 원 미 만
5,408	2,411	1,404	1,531	61	44.6	26.0	28.3	1.1	5억원 - 15억원 미만
8,743	3,416	2,733	2,451	143	39.1	31.3	28.0	1.6	15억원 - 40억원 미만
46,723	10,372	19,206	15,521	1,624	22.2	41.1	33.2	3.5	4 0 억 원 이 상
종사자 규모별									
1,429	735	302	382	9	51.4	21.1	26.7	0.6	1명 - 10명 미만
6,408	2,854	1,650	1,813	91	44.5	25.7	28.3	1.4	10명 - 30명미만
4,813	1,778	1,418	1,549	68	36.9	29.5	32.2	1.4	30명 - 50명미만
9,261	2,801	3,444	2,800	216	30.2	37.2	30.2	2.3	50명 - 100명미만
41,451	9,030	17,240	13,695	1,487	21.8	41.6	33.0	3.6	1 0 0 명 이 상
존속 기간별									
12,735	3,561	4,404	4,500	270	28.0	34.6	35.3	2.1	5 년 미 만
9,041	2,637	2,929	3,153	322	29.2	32.4	34.9	3.6	5년 - 10년미만
41,587	10,999	16,721	12,587	1,281	26.4	40.2	30.3	3.1	1 0 년 이 상
조직 형태별									
4,534	2,149	1,171	1,158	56	47.4	25.8	25.5	1.2	개 인 사 업 체
56,638	14,643	22,137	18,074	1,784	25.9	39.1	31.9	3.1	회 사 법 인
2,191	405	747	1,007	32	18.5	34.1	46.0	1.5	회 사 외 법 인

단위 : 명, %

	상용근로자								
	종사자 수					구성비			
	전체	고졸 이하	전문대 재/졸	대학교 재/졸	대학원 재/졸	고졸 이하	전문대 재/졸	대학교 재/졸	대학원 재/졸
전 체	51,567	12,771	19,841	17,161	1,794	24.8	38.5	33.3	3.5
업 종 별									
관 광 호 텔 업	39,434	9,361	15,656	13,020	1,398	23.7	39.7	33.0	3.5
기 타 호 텔 업	2,122	715	547	821	39	33.7	25.8	38.7	1.8
휴양콘도미니엄업	10,010	2,695	3,639	3,320	357	26.9	36.4	33.2	3.6
매출액 규모별									
5 억 원 미 만	1,863	684	490	646	43	36.7	26.3	34.7	2.3
5억원 - 15억원 미만	4,005	1,500	1,143	1,300	61	37.5	28.5	32.5	1.5
15억원 - 40억원 미만	7,145	2,680	2,305	2,020	140	37.5	32.3	28.3	2.0
4 0 억 원 이 상	38,553	7,906	15,903	13,195	1,549	20.5	41.2	34.2	4.0
종사자 규모별									
1명 - 10명 미만	1,046	447	256	333	9	42.7	24.5	31.8	0.9
10명 - 30명미만	5,466	2,253	1,420	1,702	91	41.2	26.0	31.1	1.7
30명 - 50명미만	4,253	1,528	1,220	1,436	68	35.9	28.7	33.8	1.6
50명 - 100명미만	7,962	2,211	3,033	2,501	216	27.8	38.1	31.4	2.7
1 0 0 명 이 상	32,841	6,332	13,912	11,187	1,409	19.3	42.4	34.1	4.3
존속 기간별									
5 년 미 만	10,508	2,483	3,780	3,986	259	23.6	36.0	37.9	2.5
5년 - 10년미만	7,234	1,930	2,355	2,638	311	26.7	32.6	36.5	4.3
1 0 년 이 상	33,824	8,357	13,706	10,537	1,224	24.7	40.5	31.2	3.6
조직 형태별									
개 인 사 업 체	3,556	1,507	966	1,030	53	42.4	27.2	29.0	1.5
회 사 법 인	46,828	10,940	18,493	15,686	1,709	23.4	39.5	33.5	3.6
회 사 외 법 인	1,182	323	382	444	32	27.3	32.3	37.6	2.7

4-5. 종사자 수 : 학력별 종사자 수
Employees : The number of workers in each education

4-5. 종사자 수 : 학력별 종사자 수
Employees : The number of workers in each education

단위 : 명, %

임시 및 일용근로자									
종사자 수					구성비				
전체	고졸 이하	전문대 재/졸	대학교 재/졸	대학원 재/졸	고졸 이하	전문대 재/졸	대학교 재/졸	대학원 재/졸	
10,134	3,770	3,414	2,892	58	37.2	33.7	28.5	0.6	전 체
업 종 별									
6,908	2,663	2,509	1,681	56	38.5	36.3	24.3	0.8	관 광 호 텔 업
414	266	58	90	0	64.3	14.0	21.7	0.0	기 타 호 텔 업
2,812	842	846	1,122	2	29.9	30.1	39.9	0.1	휴양콘도미니엄업
매출액 규모별									
616	306	220	90	0	49.7	35.7	14.6	0.0	5 억 원 미 만
1,347	873	249	224	0	64.8	18.5	16.6	0.0	5억원 - 15억원 미만
1,432	629	379	420	3	43.9	26.5	29.3	0.2	15억원 - 40억원 미만
6,739	1,961	2,566	2,157	55	29.1	38.1	32.0	0.8	4 0 억 원 이 상
종사자 규모별									
372	280	43	49	0	75.3	11.6	13.2	0.0	1명 - 10명 미만
897	572	220	104	0	63.8	24.5	11.6	0.0	10명 - 30명미만
532	228	193	111	0	42.9	36.3	20.9	0.0	30명 - 50명미만
1,207	514	396	296	0	42.6	32.8	24.5	0.0	50명 - 100명미만
7,126	2,176	2,561	2,331	58	30.5	35.9	32.7	0.8	1 0 0 명 이 상
존속 기간별									
2,076	964	597	507	8	46.4	28.8	24.4	0.4	5 년 미 만
1,689	656	528	497	8	38.8	31.3	29.4	0.5	5년 - 10년미만
6,369	2,150	2,288	1,888	42	33.8	35.9	29.6	0.7	1 0 년 이 상
조직 형태별									
960	633	200	125	2	65.9	20.8	13.0	0.2	개 인 사 업 체
8,493	3,119	3,074	2,243	56	36.7	36.2	26.4	0.7	회 사 법 인
682	18	139	524	0	2.6	20.4	76.8	0.0	회 사 외 법 인

단위 : 명, %

	기타 종사자									
	종사자 수					구성비				
	전체	고졸 이하	전문대 재/졸	대학교 재/졸	대학원 재/졸	고졸 이하	전문대 재/졸	대학교 재/졸	대학원 재/졸	
전 체	1,661	656	799	186	20	39.5	48.1	11.2	1.2	
업 종 별										
관 광 호 텔 업	1,343	468	706	150	20	34.8	52.6	11.2	1.5	
기 타 호 텔 업	35	22	7	6	0	62.9	20.0	17.1	0.0	
휴양콘도미니엄업	283	166	87	31	0	58.7	30.7	11.0	0.0	
매출액 규모별										
5 억 원 미 만	9	8	1	0	0	88.9	11.1	0.0	0.0	
5억원 - 15억원 미만	56	37	12	7	0	66.1	21.4	12.5	0.0	
15억원 - 40억원 미만	165	106	48	11	0	64.2	29.1	6.7	0.0	
4 0 억 원 이 상	1,431	504	737	169	20	35.2	51.5	11.8	1.4	
종사자 규모별										
1명 - 10명 미만	11	8	3	0	0	72.7	27.3	0.0	0.0	
10명 - 30명미만	45	28	10	7	0	62.2	22.2	15.6	0.0	
30명 - 50명미만	29	22	5	2	0	75.9	17.2	6.9	0.0	
50명 - 100명미만	93	75	16	2	0	80.6	17.2	2.2	0.0	
1 0 0 명 이 상	1,484	522	766	176	20	35.2	51.6	11.9	1.3	
존속 기간별										
5 년 미 만	151	114	28	7	2	75.5	18.5	4.6	1.3	
5년 - 10년미만	117	50	46	18	3	42.7	39.3	15.4	2.6	
1 0 년 이 상	1,393	491	726	161	15	35.2	52.1	11.6	1.1	
조직 형태별										
개 인 사 업 체	17	9	4	3	1	52.9	23.5	17.6	5.9	
회 사 법 인	1,317	583	570	145	19	44.3	43.3	11.0	1.4	
회 사 외 법 인	327	63	225	39	0	19.3	68.8	11.9	0.0	

4-6. 종사자 수 : 연간 신규 인력채용 및 이직 현황
Employees : Annual new recruitment and change jobs

단위 : 명, %

연간 신규 인력채용 현황						연간 이직 현황					
신규 채용자 수			구성비			이직자 수			구성비		
전체	남	여	남	여	전체	남	여	남	여		
11,748	6,419	5,329	54.6	45.4	9,467	5,176	4,292	54.7	45.3	전 체	
업 종 별											
7,722	4,050	3,672	52.4	47.6	6,659	3,594	3,065	54.0	46.0	관 광 호 텔 업	
846	451	395	53.3	46.7	639	325	314	50.9	49.1	기 타 호 텔 업	
3,179	1,917	1,262	60.3	39.7	2,169	1,257	912	58.0	42.0	휴양콘도미니엄업	
매출액 규모별											
549	299	250	54.5	45.5	225	132	93	58.7	41.3	5 억 원 미 만	
1,270	658	612	51.8	48.2	918	464	454	50.5	49.5	5억원 - 15억원 미만	
2,592	1,415	1,176	54.6	45.4	2,212	1,186	1,026	53.6	46.4	15억원 - 40억원 미만	
7,338	4,046	3,291	55.1	44.8	6,112	3,394	2,718	55.5	44.5	4 0 억 원 이 상	
종사자 규모별											
333	156	178	46.8	53.5	210	99	111	47.1	52.9	1명 - 10명 미만	
1,714	883	831	51.5	48.5	1,359	730	629	53.7	46.3	10명 - 30명미만	
1,462	797	664	54.5	45.4	1,328	701	627	52.8	47.2	30명 - 50명미만	
2,345	1,282	1,063	54.7	45.3	1,795	953	842	53.1	46.9	50명 - 100명미만	
5,894	3,300	2,593	56.0	44.0	4,774	2,693	2,082	56.4	43.6	1 0 0 명 이 상	
존속 기간별											
4,371	2,367	2,004	54.2	45.8	2,759	1,536	1,223	55.7	44.3	5 년 미 만	
2,024	1,113	911	55.0	45.0	1,656	883	773	53.3	46.7	5년 - 10년미만	
5,353	2,938	2,414	54.9	45.1	5,052	2,757	2,295	54.6	45.4	1 0 년 이 상	
조직 형태별											
1,156	561	595	48.5	51.5	953	504	449	52.9	47.1	개 인 사 업 체	
10,398	5,746	4,653	55.3	44.7	8,316	4,546	3,770	54.7	45.3	회 사 법 인	
193	112	81	58.0	42.0	199	125	73	62.8	36.7	회 사 외 법 인	

4-7-1. 종사자 수 : 종사원 자격증 보유 현황
Employees : Workers license hold

단위 : 명, %

	전체														
	종사자 수								구성비						
	전체	관광 통역 안내사	국내 여행 안내사	호텔 경영사	호텔 관리사	호텔 서비스 사	기타	관광 통역 안내사	국내 여행 안내사	호텔 경영사	호텔 관리사	호텔 서비스 사	기타		
전 체	5,060	882	375	208	358	774	2,463	17.4	7.4	4.1	7.1	15.3	48.7		
업 종 별															
관 광 호 텔 업	4,261	708	319	170	319	737	2,009	16.6	7.5	4.0	7.5	17.3	47.1		
기 타 호 텔 업	142	102	9	3	3	5	20	71.8	6.3	2.1	2.1	3.5	14.1		
휴양콘도미니엄업	656	73	47	35	35	32	434	11.1	7.2	5.3	5.3	4.9	66.2		
매출액 규모별															
5 억 원 미 만	140	44	13	21	23	24	16	31.4	9.3	15.0	16.4	17.1	11.4		
5억원 - 15억원 미만	669	318	40	54	103	104	49	47.5	6.0	8.1	15.4	15.5	7.3		
15억원 - 40억원 미만	799	162	82	47	64	144	299	20.3	10.3	5.9	8.0	18.0	37.4		
4 0 억 원 이 상	3,452	358	239	87	167	501	2,100	10.4	6.9	2.5	4.8	14.5	60.8		
종사자 규모별															
1명 - 10명 미만	104	54	11	3	17	12	8	51.9	10.6	2.9	16.3	11.5	7.7		
10명 - 30명미만	945	294	65	47	92	139	308	31.1	6.9	5.0	9.7	14.7	32.6		
30명 - 50명미만	404	83	26	26	49	57	163	20.5	6.4	6.4	12.1	14.1	40.3		
50명 - 100명미만	674	85	61	91	96	129	211	12.6	9.1	13.5	14.2	19.1	31.3		
1 0 0 명 이 상	2,932	365	212	41	104	437	1,773	12.4	7.2	1.4	3.5	14.9	60.5		
존속 기간별															
5 년 미 만	781	152	65	67	99	101	297	19.5	8.3	8.6	12.7	12.9	38.0		
5년 - 10년미만	621	211	16	29	49	40	275	34.0	2.6	4.7	7.9	6.4	44.3		
1 0 년 이 상	3,657	520	293	112	210	632	1,891	14.2	8.0	3.1	5.7	17.3	51.7		
조직 형태별															
개 인 사 업 체	492	210	47	25	57	79	75	42.7	9.6	5.1	11.6	16.1	15.2		
회 사 법 인	4,353	672	314	178	293	657	2,238	15.4	7.2	4.1	6.7	15.1	51.4		
회 사 외 법 인	214	0	14	5	8	38	150	0.0	6.5	2.3	3.7	17.8	70.1		

4-7-1. 종사자 수 : 종사원 자격증 보유 현황

Employees : Workers license hold

단위 : 명, %

남성													전	체			
종사자 수							구성비										
전체	관광 통역 안내사	국내 여행 안내사	호텔 경영사	호텔 관리사	호텔 서비스 사	기타	관광 통역 안내사	국내 여행 안내사	호텔 경영사	호텔 관리사	호텔 서비스 사	기타					
3,632	437	253	189	303	550	1,901	12.0	7.0	5.2	8.3	15.1	52.3	업 종 별	전 체			
3,022	353	216	150	269	526	1,507	11.7	7.1	5.0	8.9	17.4	49.9			관 광 호 텔 업		
78	45	8	3	2	5	15	57.7	10.3	3.8	2.6	6.4	19.2			기 타 호 텔 업		
532	39	29	35	32	19	378	7.3	5.5	6.6	6.0	3.6	71.1			휴양콘도미니엄업		
98	23	7	17	21	17	13	23.5	7.1	17.3	21.4	17.3	13.3			매출액 규모별	전 체	
398	148	24	44	84	67	33	37.2	6.0	11.1	21.1	16.8	8.3					5억 원 - 15억 원 미만
596	95	57	45	52	93	254	15.9	9.6	7.6	8.7	15.6	42.6					15억 원 - 40억 원 미만
2,540	171	166	83	147	374	1,600	6.7	6.5	3.3	5.8	14.7	63.0					40억 원 이상
66	26	5	3	15	10	7	39.4	7.6	4.5	22.7	15.2	10.6			종사자 규모별	전 체	
678	144	35	44	83	93	279	21.2	5.2	6.5	12.2	13.7	41.2					1명 - 10명 미만
281	37	24	25	41	29	124	13.2	8.5	8.9	14.6	10.3	44.1	10명 - 30명 미만				
519	51	41	77	77	91	182	9.8	7.9	14.8	14.8	17.5	35.1	30명 - 50명 미만				
2,088	178	147	39	88	327	1,309	8.5	7.0	1.9	4.2	15.7	62.7	50명 - 100명 미만				
571	69	43	56	78	57	267	8.5	7.0	1.9	4.2	15.7	62.7	100명 이상				
408	90	10	29	43	30	206	12.1	7.5	9.8	13.7	10.0	46.8	존속 기간별	전 체			
2,653	278	200	103	182	463	1,428	22.1	2.5	7.1	10.5	7.4	50.5			5년 - 10년 미만		
147	0	9	5	8	33	92	10.5	7.5	3.9	6.9	17.5	53.8			10년 이상		
320	99	33	23	50	58	56	30.9	10.3	7.2	15.6	18.1	17.5	조직 형태별	전 체			
3,166	337	210	160	246	460	1,753	10.6	6.6	5.1	7.8	14.5	55.4			개 인 사 업 체		
147	0	9	5	8	33	92	0.0	6.1	3.4	5.4	22.4	62.6			회 사 법 인		
													회 사 의 법 인				

4-7-1. 종사자 수 : 종사원 자격증 보유 현황

Employees : Workers license hold

단위 : 명, %

여성													전	체			
종사자 수							구성비										
전체	관광 통역 안내사	국내 여행 안내사	호텔 경영사	호텔 관리사	호텔 서비스 사	기타	관광 통역 안내사	국내 여행 안내사	호텔 경영사	호텔 관리사	호텔 서비스 사	기타					
1,428	446	122	20	54	224	562	31.2	8.5	1.4	3.8	15.7	39.4	업 종 별	전 체			
1,240	355	103	20	50	211	502	28.6	8.3	1.6	4.0	17.0	40.5			관 광 호 텔 업		
64	57	1	0	1	0	5	89.1	1.6	0.0	1.6	0.0	7.8			기 타 호 텔 업		
124	34	18	0	3	13	56	27.4	14.5	0.0	2.4	10.5	45.2			휴양콘도미니엄업		
42	21	6	4	2	7	3	50.0	14.3	9.5	4.8	16.7	7.1			매출액 규모별	전 체	
271	170	17	11	20	38	16	62.7	6.3	4.1	7.4	14.0	5.9					5억 원 - 15억 원 미만
203	68	26	1	12	52	44	33.5	12.8	0.5	5.9	25.6	21.7					15억 원 - 40억 원 미만
911	187	74	4	20	127	499	20.5	8.1	0.4	2.2	13.9	54.8					40억 원 이상
38	28	5	0	2	2	1	73.7	13.2	0.0	5.3	5.3	2.6			종사자 규모별	전 체	
268	150	30	3	9	47	29	56.0	11.2	1.1	3.4	17.5	10.8					1명 - 10명 미만
123	46	2	1	8	28	39	37.4	1.6	0.8	6.5	22.8	31.7	10명 - 30명 미만				
155	34	21	14	19	38	29	30명 - 50명 미만	21.9	13.5	9.0	12.3	24.5	18.7				
844	188	64	2	16	109	464	50명 - 100명 미만	22.3	7.6	0.2	1.9	12.9	55.0				
211	82	22	11	20	44	30	100명 이상	38.9	10.4	5.2	9.5	20.9	14.2				
213	121	7	0	6	11	69	5년 - 10년 미만	56.8	3.3	0.0	2.8	5.2	32.4	존속 기간별	전 체		
1,004	242	93	9	28	168	463	10년 이상	24.1	9.3	0.9	2.8	16.7	46.1				
172	111	14	2	7	21	19	개 인 사 업 체	64.5	8.1	1.2	4.1	12.2	11.0				
1,188	335	104	18	47	198	486	회 사 법 인	28.2	8.8	1.5	4.0	16.7	40.9				
68	0	5	0	0	5	58	회 사 의 법 인	0.0	7.4	0.0	0.0	7.4	85.3				

4-7-2. 종사자 수 : 관광통역 안내사 자격증 보유 현황
Employees : Tourism interpretation guide licence hold

4-7-2. 종사자 수 : 관광통역 안내사 자격증 보유 현황
Employees : Tourism interpretation guide licence hold

단위 : 명, %

단위 : 명, %

전체																	
종사자 수								구성비									
전체	영어	일어	중국어	불어	독어	스페인어	러시아어	기타	영어	일어	중국어	불어	독어	스페인어	러시아어		기타
882	438	298	129	4	1	0	6	6	49.7	33.8	14.6	0.5	0.1	0.0	0.7	0.7	전체
업종별																	
708	336	262	95	4	0	0	6	6	47.5	37.0	13.4	0.6	0.0	0.0	0.8	0.8	관광호텔업
102	70	13	17	0	1	0	0	0	68.6	12.7	16.7	0.0	1.0	0.0	0.0	0.0	기타호텔업
73	33	24	17	0	0	0	0	0	45.2	32.9	23.3	0.0	0.0	0.0	0.0	0.0	휴양콘도미니엄업
매출액 규모별																	
44	14	18	10	0	1	0	0	0	31.8	40.9	22.7	0.0	2.3	0.0	0.0	0.0	5억원 미만
318	142	116	46	2	0	0	6	6	44.7	36.5	14.5	0.6	0.0	0.0	1.9	1.9	5억원 - 15억원 미만
162	80	56	27	0	0	0	0	0	49.4	34.6	16.7	0.0	0.0	0.0	0.0	0.0	15억원 - 40억원 미만
358	202	108	46	2	0	0	0	0	56.4	30.2	12.8	0.6	0.0	0.0	0.0	0.0	40억원 이상
종사자 규모별																	
54	26	15	12	0	1	0	0	0	48.1	27.8	22.2	0.0	1.9	0.0	0.0	0.0	1명 - 10명 미만
294	120	106	55	2	0	0	6	6	40.8	36.1	18.7	0.7	0.0	0.0	2.0	2.0	10명 - 30명 미만
83	31	43	10	0	0	0	0	0	37.3	51.8	12.0	0.0	0.0	0.0	0.0	0.0	30명 - 50명 미만
85	53	24	7	1	0	0	0	0	62.4	28.2	8.2	1.2	0.0	0.0	0.0	0.0	50명 - 100명 미만
365	208	111	45	1	0	0	0	0	57.0	30.4	12.3	0.3	0.0	0.0	0.0	0.0	100명 이상
존속 기간별																	
152	59	53	39	2	0	0	0	0	38.8	34.9	25.7	1.3	0.0	0.0	0.0	0.0	5년 미만
211	97	82	30	0	1	0	0	0	46.0	38.9	14.2	0.0	0.5	0.0	0.0	0.0	5년 - 10년 미만
520	282	164	60	2	0	0	6	6	54.2	31.5	11.5	0.4	0.0	0.0	1.2	1.2	10년 이상
조직 형태별																	
210	94	68	39	3	0	0	6	0	44.8	32.4	18.6	1.4	0.0	0.0	2.9	0.0	개인사업체
672	344	230	89	1	1	0	0	6	51.2	34.2	13.2	0.1	0.1	0.0	0.0	0.9	회사법인
0	0	0	0	0	0	0	0	0	-	-	-	-	-	-	-	-	회사외법인

	남성																
	종사자 수								구성비								
	전체	영어	일어	중국어	불어	독어	스페인어	러시아어	기타	영어	일어	중국어	불어	독어	스페인어	러시아어	기타
전체	437	231	141	56	1	1	0	0	6	52.9	32.3	12.8	0.2	0.2	0.0	0.0	1.4
업종별																	
관광호텔업	353	184	122	39	1	0	0	0	6	52.1	34.6	11.0	0.3	0.0	0.0	0.0	1.7
기타호텔업	45	30	8	6	0	1	0	0	0	66.7	17.8	13.3	0.0	2.2	0.0	0.0	0.0
휴양콘도미니엄업	39	17	11	11	0	0	0	0	0	43.6	28.2	28.2	0.0	0.0	0.0	0.0	0.0
매출액 규모별																	
5억원 미만	23	10	9	3	0	1	0	0	0	43.5	39.1	13.0	0.0	4.3	0.0	0.0	0.0
5억원 - 15억원 미만	148	71	53	17	0	0	0	0	6	48.0	35.8	11.5	0.0	0.0	0.0	0.0	4.1
15억원 - 40억원 미만	95	49	33	13	0	0	0	0	0	51.6	34.7	13.7	0.0	0.0	0.0	0.0	0.0
40억원 이상	171	101	45	23	1	0	0	0	0	59.1	26.3	13.5	0.6	0.0	0.0	0.0	0.0
종사자 규모별																	
1명 - 10명 미만	26	16	9	0	0	1	0	0	0	61.5	34.6	0.0	0.0	3.8	0.0	0.0	0.0
10명 - 30명 미만	144	66	47	25	0	0	0	0	6	45.8	32.6	17.4	0.0	0.0	0.0	0.0	4.2
30명 - 50명 미만	37	18	16	3	0	0	0	0	0	48.6	43.2	8.1	0.0	0.0	0.0	0.0	0.0
50명 - 100명 미만	51	33	13	5	0	0	0	0	0	64.7	25.5	9.8	0.0	0.0	0.0	0.0	0.0
100명 이상	178	98	56	23	1	0	0	0	0	55.1	31.5	12.9	0.6	0.0	0.0	0.0	0.0
존속 기간별																	
5년 미만	69	32	22	15	0	0	0	0	0	46.4	31.9	21.7	0.0	0.0	0.0	0.0	0.0
5년 - 10년 미만	90	42	31	16	0	1	0	0	0	46.7	34.4	17.8	0.0	1.1	0.0	0.0	0.0
10년 이상	278	157	88	25	1	0	0	0	6	56.5	31.7	9.0	0.4	0.0	0.0	0.0	2.2
조직 형태별																	
개인사업체	99	50	34	15	0	0	0	0	0	50.5	34.3	15.2	0.0	0.0	0.0	0.0	0.0
회사법인	337	181	107	41	1	1	0	0	6	53.7	31.8	12.2	0.3	0.3	0.0	0.0	1.8
회사외법인	0	0	0	0	0	0	0	0	0	-	-	-	-	-	-	-	-

4-7-2. 종사자 수 : 관광통역 안내사 자격증 보유 현황
Employees : Tourism interpretation guide licence hold

단위 : 명, %

여성																	
종사자 수							구성비										
전체	영어	일어	중국어	불어	독어	스페인어	러시아어	기타	영어	일어	중국어	불어	독어		스페인어	러시아어	기타
446	207	157	72	3	0	0	6	0	46.4	35.2	16.1	0.7	0.0	0.0	1.3	0.0	전체
업종별																	
355	151	139	56	3	0	0	6	0	42.5	39.2	15.8	0.8	0.0	0.0	1.7	0.0	관광호텔업
57	40	6	11	0	0	0	0	0	70.2	10.5	19.3	0.0	0.0	0.0	0.0	0.0	기타호텔업
34	16	13	6	0	0	0	0	0	47.1	38.2	17.6	0.0	0.0	0.0	0.0	0.0	휴양콘도미니엄업
매출액 규모별																	
21	5	9	7	0	0	0	0	0	23.8	42.9	33.3	0.0	0.0	0.0	0.0	0.0	5억원 미만
170	71	63	29	2	0	0	6	0	41.8	37.1	17.1	1.2	0.0	0.0	3.5	0.0	5억원 - 15억원 미만
68	31	23	14	0	0	0	0	0	45.6	33.8	20.6	0.0	0.0	0.0	0.0	0.0	15억원 - 40억원 미만
187	101	63	22	1	0	0	0	0	54.0	33.7	11.8	0.5	0.0	0.0	0.0	0.0	40억원 이상
종사자 규모별																	
28	9	6	12	0	0	0	0	0	32.1	21.4	42.9	0.0	0.0	0.0	0.0	0.0	1명 - 10명 미만
150	54	59	29	2	0	0	6	0	36.0	39.3	19.3	1.3	0.0	0.0	4.0	0.0	10명 - 30명 미만
46	13	26	7	0	0	0	0	0	28.3	56.5	15.2	0.0	0.0	0.0	0.0	0.0	30명 - 50명 미만
34	21	10	2	1	0	0	0	0	61.8	29.4	5.9	2.9	0.0	0.0	0.0	0.0	50명 - 100명 미만
188	110	56	22	0	0	0	0	0	58.5	29.8	11.7	0.0	0.0	0.0	0.0	0.0	100명 이상
존속 기간별																	
82	27	31	23	2	0	0	0	0	32.9	37.8	28.0	2.4	0.0	0.0	0.0	0.0	5년 미만
121	55	51	14	0	0	0	0	0	45.5	42.1	11.6	0.0	0.0	0.0	0.0	0.0	5년 - 10년 미만
242	125	75	35	1	0	0	6	0	51.7	31.0	14.5	0.4	0.0	0.0	2.5	0.0	10년 이상
조직형태별																	
111	44	34	24	3	0	0	6	0	39.6	30.6	21.6	2.7	0.0	0.0	5.4	0.0	개인사업체
335	164	123	48	0	0	0	0	0	49.0	36.7	14.3	0.0	0.0	0.0	0.0	0.0	회사법인
0	0	0	0	0	0	0	0	0	-	-	-	-	-	-	-	-	회사외법인

5-1-1. 사업실적 : 연간 총 매출액
Business performance : The annual total turnover

단위 : 백만원

	연간 총 매출액			
	전체	관광호텔업	기타호텔업	휴양콘도미니엄업
전체	7,085,528	4,893,654	284,028	1,907,846
매출액 규모별				
5억원 미만	54,634	37,445	14,310	2,879
5억원 - 15억원 미만	306,294	239,346	38,821	28,127
15억원 - 40억원 미만	557,866	355,637	56,141	146,088
40억원 이상	6,166,734	4,261,226	174,755	1,730,753
종사자 규모별				
1명 - 10명 미만	214,011	127,950	37,365	48,696
10명 - 30명 미만	621,451	430,080	67,049	124,322
30명 - 50명 미만	786,157	267,820	63,012	455,325
50명 - 100명 미만	742,881	380,140	33,460	329,280
100명 이상	4,721,028	3,687,664	83,142	950,223
존속 기간별				
5년 미만	1,474,046	1,022,526	109,586	341,933
5년 - 10년 미만	1,055,726	324,853	63,512	667,361
10년 이상	4,555,756	3,546,274	110,929	898,552
조직형태별				
개인사업체	395,515	330,730	58,989	5,795
회사법인	6,480,235	4,439,864	221,399	1,818,972
회사외법인	209,777	123,059	3,639	83,079

5-1-2. 사업실적 : 세부 항목별 매출액
Business performance : Detailed turnover classified

5-1-2. 사업실적 : 세부 항목별 매출액
Business performance : Detailed turnover classified

단위 : 백만원

단위 : 백만원

호텔업							
호텔업 전체							
합계	객실 매출액			부대시설 매출액			
	소계	외국인	내국인	소계	외국인	내국인	
5,177,681	2,504,138	1,512,959	991,179	2,673,543	744,737	1,928,806	전 체
							업 종 별
4,893,654	2,304,044	1,409,341	894,703	2,589,610	713,511	1,876,099	관 광 호 텔 업
284,028	200,094	103,618	96,476	83,933	31,226	52,708	기 타 호 텔 업
-	-	-	-	-	-	-	휴양콘도미니엄업
							매출액 규모별
51,755	46,549	15,723	30,826	5,206	1,172	4,034	5 억 원 미 만
278,167	237,982	114,341	123,641	40,185	11,240	28,945	5억원 - 15억원 미만
411,778	289,500	140,953	148,547	122,278	23,013	99,265	15억원 - 40억원 미만
4,435,981	1,930,107	1,241,943	688,164	2,505,874	709,312	1,796,562	4 0 억 원 이 상
							종사자 규모별
165,315	150,825	71,271	79,554	14,490	5,240	9,250	1명 - 10명 미만
497,129	380,588	192,707	187,881	116,541	33,336	83,205	10명 - 30명미만
330,831	239,617	140,114	99,503	91,214	19,682	71,532	30명 - 50명미만
413,600	224,520	129,063	95,457	189,080	47,421	141,659	50명 - 100명미만
3,770,806	1,508,588	979,804	528,784	2,262,218	639,058	1,623,160	1 0 0 명 이 상
							존속 기간별
1,132,113	531,582	275,194	256,389	600,530	251,164	349,366	5 년 미 만
388,365	287,061	166,755	120,307	101,304	33,260	68,043	5년 - 10년미만
3,657,203	1,685,495	1,071,011	614,484	1,971,709	460,312	1,511,397	1 0 년 이 상
							조직 형태별
389,720	314,340	159,778	154,562	75,379	25,750	49,630	개 인 사 업 체
4,661,263	2,130,240	1,310,404	819,836	2,531,023	697,036	1,833,987	회 사 법 인
126,698	59,558	42,777	16,781	67,141	21,951	45,189	회 사 외 법 인

호텔업							
관광호텔업							
합계	객실 매출액			부대시설 매출액			
	소계	외국인	내국인	소계	외국인	내국인	
4,893,654	2,304,044	1,409,341	894,703	2,589,610	713,511	1,876,099	전 체
							업 종 별
4,893,654	2,304,044	1,409,341	894,703	2,589,610	713,511	1,876,099	관 광 호 텔 업
-	-	-	-	-	-	-	기 타 호 텔 업
-	-	-	-	-	-	-	휴양콘도미니엄업
							매출액 규모별
5 억 원 미 만	37,445	33,143	12,360	20,783	4,302	963	3,338
5억원 - 15억원 미만	239,346	204,410	102,082	102,328	34,936	9,928	25,008
15억원 - 40억원 미만	355,637	246,018	120,552	125,466	109,618	19,466	90,152
4 0 억 원 이 상	4,261,226	1,820,472	1,174,347	646,125	2,440,754	683,154	1,757,600
							종사자 규모별
1명 - 10명 미만	127,950	118,798	59,420	59,379	9,152	2,901	6,251
10명 - 30명미만	430,080	340,798	174,313	166,485	89,282	20,715	68,567
30명 - 50명미만	267,820	185,446	105,584	79,862	82,374	17,845	64,529
50명 - 100명미만	380,140	200,248	115,413	84,835	179,892	45,845	134,047
1 0 0 명 이 상	3,687,664	1,458,754	954,612	504,142	2,228,910	626,206	1,602,704
							존속 기간별
5 년 미 만	1,022,526	450,136	232,211	217,925	572,390	242,460	329,930
5년 - 10년미만	324,853	241,892	140,144	101,748	82,962	24,562	58,400
1 0 년 이 상	3,546,274	1,612,016	1,036,986	575,030	1,934,258	446,489	1,487,769
							조직 형태별
개 인 사 업 체	330,730	276,474	144,199	132,275	54,256	15,486	38,771
회 사 법 인	4,439,864	1,970,710	1,222,366	748,344	2,469,155	676,074	1,793,080
회 사 외 법 인	123,059	56,861	42,776	14,085	66,199	21,951	44,247

5-1-2. 사업실적 : 세부 항목별 매출액

Business performance : Detailed turnover classified

단위 : 백만원

호텔업							전	체
기타호텔업								
합계	객실 매출액			부대시설 매출액				
	소계	외국인	내국인	소계	외국인	내국인		
284,028	200,094	103,618	96,476	83,933	31,226	52,708		
-	-	-	-	-	-	-		
284,028	200,094	103,618	96,476	83,933	31,226	52,708		
-	-	-	-	-	-	-		
매출액 규모별								
14,310	13,406	3,363	10,043	904	208	696	5	억 원 미 만
38,821	33,572	12,258	21,313	5,249	1,312	3,937	5	억 원 - 15억 원 미만
56,141	43,482	20,401	23,081	12,660	3,547	9,113	15	억 원 - 40억 원 미만
174,755	109,635	67,596	42,039	65,120	26,158	38,962	4	0 억 원 이 상
종사자 규모별								
37,365	32,027	11,851	20,176	5,338	2,339	2,999	1	명 - 10명 미만
67,049	39,790	18,394	21,395	27,259	12,622	14,638	10	명 - 30명 미만
63,012	54,171	34,530	19,641	8,840	1,837	7,003	30	명 - 50명 미만
33,460	24,272	13,650	10,622	9,188	1,576	7,612	50	명 - 100명 미만
83,142	49,834	25,192	24,642	33,308	12,852	20,456	1	0 0 명 이 상
존속 기간별								
109,586	81,446	42,983	38,463	28,140	8,704	19,436	5	년 미 만
63,512	45,170	26,611	18,559	18,342	8,699	9,643	5	년 - 10년 미만
110,929	73,478	34,024	39,454	37,451	13,823	23,628	1	0 년 이 상
조직 형태별								
58,989	37,866	15,579	22,288	21,123	10,264	10,859	개	인 사 업 체
221,399	159,531	88,038	71,492	61,869	20,962	40,907	회	사 법 인
3,639	2,697	1	2,696	942	0	942	회	사 외 법 인

5-1-2. 사업실적 : 세부 항목별 매출액

Business performance : Detailed turnover classified

단위 : 백만원

휴양콘도미니엄업								
합계	객실 매출액			부대시설 매출액				
	소계	회원	비회원	소계	회원	비회원		
전	체	1,907,846	1,268,044	551,257	716,786	639,802	279,586	360,217
업	종							
관	광	-	-	-	-	-	-	-
기	타	-	-	-	-	-	-	-
휴	양	1,907,846	1,268,044	551,257	716,786	639,802	279,586	360,217
매	출							
액	규							
모	도							
별								
5	억	2,879	2,196	966	1,230	682	237	445
원	미	28,127	24,867	13,955	10,913	3,259	1,352	1,908
만		146,088	104,771	32,717	72,054	41,317	13,968	27,348
		1,730,753	1,136,209	503,620	632,590	594,544	264,029	330,516
종	사							
자	자							
규	모							
도								
별								
1	명	48,696	34,837	17,538	17,298	13,859	6,938	6,921
-	10	124,322	92,351	35,564	56,787	31,971	11,977	19,994
명	-	455,325	374,980	113,456	261,524	80,345	24,410	55,935
명	-	329,280	175,858	81,277	94,581	153,423	75,959	77,464
명	-	950,223	590,019	303,422	286,597	360,204	160,302	199,902
1	0							
0	명							
이	상							
존	속							
기	간							
별								
5	년	341,933	211,135	101,650	109,486	130,798	48,122	82,676
미		667,361	450,925	172,297	278,628	216,435	93,396	123,040
만		898,552	605,984	277,311	328,672	292,569	138,068	154,501
5	년							
-	10							
년	미							
만								
1	0							
년	이							
상								
조	직							
형	태							
별								
개	인	5,795	5,556	1,509	4,047	240	22	218
사	업	1,818,972	1,210,754	532,055	678,699	608,218	272,682	335,536
체		83,079	51,734	17,693	34,041	31,345	6,882	24,463
회	사							
법	법							
인	인							
회	사							
외	외							
법	법							
인	인							

5-1-3. 사업실적 : 매출액 분포
Business performance : The turnover distribution

단위 : 개, %, 백만원

사업체 수					구성비				연 평균 매출액	
전체	5억원 미만	5억원~ 15억원 미만	15억원~ 40억원 미만	40억원 이상	5억원 미만	5억원~ 15억원 미만	15억원~ 40억원 미만	40억원 이상		
1,074	246	336	232	261	22.9	31.3	21.6	24.3	6,597	전 체
업 종 별										
719	148	266	152	154	20.6	37.0	21.1	21.4	6,806	관 광 호 텔 업
158	79	42	24	13	50.0	26.6	15.2	8.2	1,798	기 타 호 텔 업
197	19	28	56	94	9.6	14.2	28.4	47.7	9,684	휴양콘도미니엄업
매출액 규모별										
246	246	0	0	0	100.0	0.0	0.0	0.0	222	5 억 원 미 만
336	0	336	0	0	0.0	100.0	0.0	0.0	912	5억원 - 15억원 미만
232	0	0	232	0	0.0	0.0	100.0	0.0	2,403	15억원 - 40억원 미만
261	0	0	0	261	0.0	0.0	0.0	100.0	23,668	4 0 억 원 이 상
종사자 규모별										
291	186	86	12	7	63.9	29.6	4.1	2.4	735	1명 - 10명 미만
395	48	233	98	16	12.2	59.0	24.8	4.1	1,573	10명 - 30명미만
127	6	6	69	46	4.7	4.7	54.3	36.2	6,196	30명 - 50명미만
124	3	6	42	73	2.4	4.8	33.9	58.9	5,977	50명 - 100명미만
137	3	4	12	118	2.2	2.9	8.8	86.1	34,509	1 0 0 명 이 상
존속 기간별										
371	110	125	65	72	29.6	33.7	17.5	19.4	3,977	5 년 미 만
214	45	71	44	54	21.0	33.2	20.6	25.2	4,925	5년 - 10년미만
489	91	140	124	135	18.6	28.6	25.4	27.6	9,316	1 0 년 이 상
조직 형태별										
394	160	174	50	10	40.6	44.2	12.7	2.5	1,004	개 인 사 업 체
661	82	158	180	241	12.4	23.9	27.2	36.5	9,802	회 사 법 인
19	3	4	2	9	15.8	21.1	10.5	47.4	11,164	회 사 외 법 인

5-2-1. 사업실적 : 연간 총 이용객 수
Business performance : Number of total annual user

단위 : 명, %

	연간 총 이용객 수				구성비		
	합계	관광 호텔업	기타 호텔업	휴양 콘도 미니엄업	관광 호텔업	기타 호텔업	휴양 콘도 미니엄업
전 체	99,725,429	47,826,137	5,405,017	46,494,275	48.0	5.4	46.6
매출액 규모별							
5 억 원 미 만	18,437,958	17,579,136	704,000	154,822	95.3	3.8	0.8
5억원 - 15억원 미만	7,294,109	5,220,200	835,746	1,238,163	71.6	11.5	17.0
15억원 - 40억원 미만	15,173,016	8,404,934	800,638	5,967,444	55.4	5.3	39.3
4 0 억 원 이 상	58,820,347	16,621,867	3,064,633	39,133,847	28.3	5.2	66.5
종사자 규모별							
1명 - 10명 미만	19,672,105	18,496,423	757,040	418,642	94.0	3.8	2.1
10명 - 30명미만	13,684,923	10,735,045	1,044,938	1,904,940	78.4	7.6	13.9
30명 - 50명미만	14,265,046	3,143,047	997,664	10,124,335	22.0	7.0	71.0
50명 - 100명미만	18,729,230	4,612,483	1,151,428	12,965,319	24.6	6.1	69.2
1 0 0 명 이 상	33,374,125	10,839,139	1,453,947	21,081,039	32.5	4.4	63.2
존속 기간별							
5 년 미 만	36,840,142	24,787,115	1,797,188	10,255,839	67.3	4.9	27.8
5년 - 10년미만	26,773,813	3,875,731	1,949,368	20,948,714	14.5	7.3	78.2
1 0 년 이 상	36,111,474	19,163,291	1,658,461	15,289,722	53.1	4.6	42.3
조직 형태별							
개 인 사 업 체	6,719,014	5,443,440	1,087,846	187,728	81.0	16.2	2.8
회 사 법 인	90,898,976	41,780,592	4,163,888	44,954,496	46.0	4.6	49.5
회 사 외 법 인	2,107,439	602,105	153,283	1,352,051	28.6	7.3	64.2

5-2-2. 사업실적 : 세부 항목별 연간 총 이용객 수(호텔업)

Business performance : The number of total annual user detailed classified (Hotel business)

단위 : 명, %

연간 총 이용객 수						구성비																	
관광호텔업			기타호텔업			관광호텔업			기타호텔업														
소계	외국인	내국인	소계	외국인	내국인	소계	외국인	내국인	소계	외국인	내국인												
47,826,137	20,451,998	27,374,144	5,405,017	2,118,264	3,286,753	100.0	42.8	57.2	100.0	39.2	60.8	전체											
매출액 규모별																							
17,579,136												6,620,710	10,958,426	704,000	182,233	521,766	100.0	37.7	62.3	100.0	25.9	74.1	5억 원 미만
5,220,200												2,334,923	2,885,277	835,746	294,385	541,361	100.0	44.7	55.3	100.0	35.2	64.8	5억원 - 15억원 미만
8,404,934												3,965,308	4,439,627	800,638	176,930	623,708	100.0	47.2	52.8	100.0	22.1	77.9	15억원 - 40억원 미만
16,621,867												7,531,052	9,090,815	3,064,633	1,464,715	1,599,918	100.0	45.3	54.7	100.0	47.8	52.2	40억 원 이상
종사자 규모별																							
18,496,423												7,044,778	11,451,645	757,040	195,778	561,263	100.0	38.1	61.9	100.0	25.9	74.1	1명 - 10명 미만
10,735,045												4,980,043	5,755,002	1,044,988	383,840	661,097	100.0	46.4	53.6	100.0	36.7	63.3	10명 - 30명 미만
3,143,047												1,626,892	1,516,155	997,664	428,755	568,909	100.0	51.8	48.2	100.0	43.0	57.0	30명 - 50명 미만
4,612,483												2,180,040	2,432,442	1,151,428	490,081	661,347	100.0	47.3	52.7	100.0	42.6	57.4	50명 - 100명 미만
10,839,139												4,620,240	6,218,900	1,453,947	619,810	834,137	100.0	42.6	57.4	100.0	42.6	57.4	100명 이상
존속 기간별																							
24,787,115												9,888,509	14,898,606	1,797,188	666,017	1,131,171	100.0	39.9	60.1	100.0	37.1	62.9	5년 미만
3,875,731												1,505,439	2,370,292	1,949,368	856,758	1,092,609	100.0	38.8	61.2	100.0	44.0	56.0	5년 - 10년 미만
19,163,291												9,058,045	10,105,246	1,658,461	595,488	1,062,973	100.0	47.3	52.7	100.0	35.9	64.1	10년 이상
조직형태별																							
5,443,440												2,466,461	2,976,979	1,087,846	385,399	702,447	100.0	45.3	54.7	100.0	35.4	64.6	개인사업체
41,780,321												17,650,999	24,129,322	4,163,888	1,731,811	2,432,077	100.0	42.2	57.8	100.0	41.6	58.4	회사법인
602,105												334,533	267,572	153,283	1,053	152,229	100.0	55.6	44.4	100.0	0.7	99.3	회사외법인

5-2-3. 사업실적 : 세부 항목별 연간 총 이용객 수(휴양콘도미니엄업)

Business performance : The number of total annual user detailed classified (Resort condominium)

단위 : 명, %

	연간 총 이용객 수			구성비		
	합계	회원	비회원	합계	회원	비회원
전체	46,494,275	20,594,635	25,899,640	100.0	44.3	55.7
매출액 규모별						
5억 원 미만	154,822	74,089	80,733	100.0	47.9	52.1
5억원 - 15억원 미만	1,238,163	592,421	645,741	100.0	47.8	52.2
15억원 - 40억원 미만	5,967,444	2,748,419	3,219,024	100.0	46.1	53.9
40억 원 이상	39,133,847	17,179,705	21,954,141	100.0	43.9	56.1
종사자 규모별						
1명 - 10명 미만	418,642	203,797	214,845	100.0	48.7	51.3
10명 - 30명 미만	1,904,940	726,673	1,178,267	100.0	38.1	61.9
30명 - 50명 미만	10,124,335	3,089,798	7,034,536	100.0	30.5	69.5
50명 - 100명 미만	12,965,319	8,866,393	4,098,927	100.0	68.4	31.6
100명 이상	21,081,039	7,707,974	13,373,064	100.0	36.6	63.4
존속 기간별						
5년 미만	10,255,839	7,583,261	2,672,577	100.0	73.9	26.1
5년 - 10년 미만	20,948,714	6,453,286	14,495,428	100.0	30.8	69.2
10년 이상	15,289,722	6,558,088	8,731,634	100.0	42.9	57.1
조직형태별						
개인사업체	187,728	100,699	87,028	100.0	53.6	46.4
회사법인	44,954,496	19,766,137	25,188,359	100.0	44.0	56.0
회사외법인	1,352,051	727,799	624,252	100.0	53.8	46.2

5-3-1. 사업실적 : 연간 판매객실 수
Business performance : Number of annual sale rooms

단위 : 개, %

연간 판매객실 수				구성비			
합계	관광호텔업	기타호텔업	휴양콘도미니엄업	관광호텔업	기타호텔업	휴양콘도미니엄업	
							27,683,278
							매출액 규모별
1,426,054	734,113	273,110	418,831	51.5	19.2	29.4	5 억 원 미 만
3,792,567	3,072,861	387,376	332,330	81.0	10.2	8.8	5억원 - 15억원 미만
4,212,111	2,552,161	265,438	1,394,512	60.6	6.3	33.1	15억원 - 40억원 미만
18,252,545	11,166,687	874,896	6,210,962	61.2	4.8	34.0	4 0 억 원 이 상
							종사자 규모별
1,912,954	1,402,334	366,038	144,582	73.3	19.1	7.6	1명 - 10명 미만
4,920,959	3,975,003	382,435	563,521	80.8	7.8	11.5	10명 - 30명미만
3,305,806	1,680,531	395,588	1,229,687	50.8	12.0	37.2	30명 - 50명미만
5,542,655	1,966,384	213,454	3,362,817	35.5	3.9	60.7	50명 - 100명미만
12,000,904	8,501,571	443,304	3,056,029	70.8	3.7	25.5	1 0 0 명 이 상
							존속 기간별
7,427,456	4,016,399	782,454	2,628,603	54.1	10.5	35.4	5 년 미 만
5,417,356	2,461,482	552,089	2,403,785	45.4	10.2	44.4	5년 - 10년미만
14,838,465	11,047,940	466,277	3,324,248	74.5	3.1	22.4	1 0 년 이 상
							조직 형태별
3,705,651	3,149,600	523,053	32,998	85.0	14.1	0.9	개 인 사 업 체
23,097,813	14,025,806	1,247,390	7,824,617	60.7	5.4	33.9	회 사 법 인
879,813	350,416	30,376	499,021	39.8	3.5	56.7	회 사 외 법 인

5-3-2. 사업실적 : 세부 항목별 연간 판매객실 수(호텔업)
Business performance : Detailed classified annual sales of rooms (Hotel business)

단위 : 개, %

	연간 판매객실 수						구성비					
	관광호텔업			기타호텔업			관광호텔업			기타호텔업		
	소계	외국인	내국인	소계	외국인	내국인	소계	외국인	내국인	소계	외국인	내국인
전 체	17,525,822	2,913,892	8,391,931	1,800,820	891,653	909,167	100.0	52.1	47.9	100.0	49.5	50.5
매출액 규모별												
5 억 원 미 만	734,113	290,704	443,409	273,110	90,942	182,168	100.0	39.6	60.4	100.0	33.3	66.7
5억원 - 15억원 미만	3,072,861	1,433,323	1,639,538	387,376	178,915	208,460	100.0	46.6	53.4	100.0	46.2	53.8
15억원 - 40억원 미만	2,552,161	1,394,255	1,157,906	265,438	93,267	172,171	100.0	54.6	45.4	100.0	35.1	64.9
4 0 억 원 이 상	11,166,687	6,015,610	5,151,078	874,896	528,528	346,368	100.0	53.9	46.1	100.0	60.4	39.6
종사자 규모별												
1명 - 10명 미만	1,402,334	618,652	783,681	366,038	129,944	236,094	100.0	44.1	55.9	100.0	35.5	64.5
10명 - 30명미만	3,975,003	1,901,518	2,073,485	382,435	192,151	190,285	100.0	47.8	52.2	100.0	50.2	49.8
30명 - 50명미만	1,680,531	998,252	682,278	395,588	218,168	177,420	100.0	59.4	40.6	100.0	55.2	44.8
50명 - 100명미만	1,966,384	1,063,497	902,887	213,454	107,904	105,550	100.0	54.1	45.9	100.0	50.6	49.4
1 0 0 명 이 상	8,501,571	4,551,972	3,949,600	443,304	243,487	199,817	100.0	53.5	46.5	100.0	54.9	45.1
존속 기간별												
5 년 미 만	4,016,399	1,907,041	2,109,358	782,454	361,065	421,389	100.0	47.5	52.5	100.0	46.1	53.9
5년 - 10년미만	2,461,482	1,110,264	1,351,219	552,089	302,006	250,083	100.0	45.1	54.9	100.0	54.7	45.3
1 0 년 이 상	11,047,940	6,116,587	4,931,354	466,277	228,582	237,695	100.0	55.4	44.6	100.0	49.0	51.0
조직 형태별												
개 인 사 업 체	3,149,600	1,456,621	1,692,978	523,053	242,813	280,240	100.0	46.2	53.8	100.0	46.4	53.6
회 사 법 인	14,025,806	7,445,759	6,580,048	1,247,390	648,486	598,904	100.0	53.1	46.9	100.0	52.0	48.0
회 사 외 법 인	350,416	231,511	118,905	30,376	354	30,022	100.0	66.1	33.9	100.0	1.2	98.8

5-3-3. 사업실적 : 세부 항목별 연간 판매객실 수(휴양콘도미니엄업)
Business performance : Detailed classified annual sales of rooms (Resort condominium)

5-4-1. 사업실적 : 전자상거래 현황
Business performance : E-commerce state

단위 : 개, %

연간 판매객실 수			구성비			
합계	회원	비회원	합계	회원	비회원	
8,356,636	4,560,018	3,796,618	100.0	54.6	45.4	전 체
						매출액 규모별
418,831	196,042	222,789	100.0	46.8	53.2	5 억 원 미 만
332,330	183,289	149,042	100.0	55.2	44.8	5억원 - 15억원 미만
1,394,512	720,862	673,650	100.0	51.7	48.3	15억원 - 40억원 미만
6,210,962	3,459,824	2,751,138	100.0	55.7	44.3	4 0 억 원 이 상
						종사자 규모별
144,582	67,706	76,876	100.0	46.8	53.2	1명 - 10명 미만
563,521	252,382	311,139	100.0	44.8	55.2	10명 - 30명미만
1,229,687	363,048	866,639	100.0	29.5	70.5	30명 - 50명미만
3,362,817	2,286,680	1,076,137	100.0	68.0	32.0	50명 - 100명미만
3,056,029	1,590,202	1,465,827	100.0	52.0	48.0	1 0 0 명 이 상
						존속 기간별
2,628,603	1,891,757	736,846	100.0	72.0	28.0	5 년 미 만
2,403,785	1,210,108	1,193,676	100.0	50.3	49.7	5년 - 10년미만
3,324,248	1,458,152	1,866,096	100.0	43.9	56.1	1 0 년 이 상
						조직 형태별
32,998	21,986	11,012	100.0	66.6	33.4	개 인 사 업 체
7,824,617	4,326,480	3,498,137	100.0	55.3	44.7	회 사 법 인
499,021	211,552	287,469	100.0	42.4	57.6	회 사 외 법 인

단위 : 개, %

	사업체 수					구성비			
	전체	구매 및 판매에 활용	구매에만 활용	판매에만 활용	활용하지 않음	구매 및 판매에 활용	구매에만 활용	판매에만 활용	활용하지 않음
전 체	1,074	264	71	228	511	24.6	6.6	21.2	47.6
업 종 별									
관 광 호 텔 업	719	168	43	148	360	23.4	6.0	20.6	50.1
기 타 호 텔 업	158	25	11	33	90	15.8	7.0	20.9	57.0
휴양콘도미니엄업	197	71	17	48	61	36.0	8.6	24.4	31.0
매출액 규모별									
5 억 원 미 만	246	46	8	49	143	18.7	3.3	19.9	58.1
5억원 - 15억원 미만	336	75	16	71	174	22.3	4.8	21.1	51.8
15억원 - 40억원 미만	232	58	31	39	105	25.0	13.4	16.8	45.3
4 0 억 원 이 상	261	85	16	69	90	32.6	6.1	26.4	34.5
종사자 규모별									
1명 - 10명 미만	291	48	9	56	178	16.5	3.1	19.2	61.2
10명 - 30명미만	365	91	25	85	193	23.0	6.3	21.5	48.9
30명 - 50명미만	127	43	16	16	52	33.9	12.6	12.6	40.9
50명 - 100명미만	124	39	12	31	42	31.5	9.7	25.0	33.9
1 0 0 명 이 상	137	44	8	39	46	32.1	5.8	28.5	33.6
존속 기간별									
5 년 미 만	371	71	19	87	193	19.1	5.1	23.5	52.0
5년 - 10년미만	214	54	13	48	99	25.2	6.1	22.4	46.3
1 0 년 이 상	489	138	39	93	219	28.2	8.0	19.0	44.8
조직 형태별									
개 인 사 업 체	394	78	17	81	217	19.8	4.3	20.6	55.1
회 사 법 인	661	181	54	140	286	27.4	8.2	21.2	43.3
회 사 외 법 인	19	4	0	7	7	21.1	0.0	36.8	36.8

5-4-2. 사업실적 : 총 매출액 대비 전자상거래 매출액 비중
Business performance : The total proportion of sales turnover e-commerce

5-4-3. 사업실적 : 총 구매액 대비 전자상거래 구매액 비중
Business performance : E-commerce purchase compared to the total purchase price proportion

단위 : 개, %

단위 : 개, %

사업체 수						구성비					평균 비중	
전체	20% 미만	20% ~ 40% 미만	40% ~ 60% 미만	60% ~ 80% 미만	80% 이상	20% 미만	20% ~ 40% 미만	40% ~ 60% 미만	60% ~ 80% 미만	80% 이상		
492	199	149	56	54	34	40.4	30.3	11.4	11.0	6.9	30.0	전 체
업 종 별												
316	134	93	42	28	20	42.4	29.4	13.3	8.9	6.3	28.6	관 광 호 텔 업
57	14	19	9	11	5	24.6	33.3	15.8	19.3	8.8	37.1	기 타 호 텔 업
119	51	37	5	15	10	42.9	31.1	4.2	12.6	8.4	30.2	휴양콘도미니엄업
매출액 규모별												
95	28	29	15	12	11	29.5	30.5	15.8	12.6	11.6	35.6	5 억 원 미 만
146	66	40	19	11	11	45.2	27.4	13.0	7.5	7.5	27.7	5억원 - 15억원 미만
97	38	35	13	8	2	39.2	36.1	13.4	8.2	2.1	27.3	15억원 - 40억원 미만
154	67	45	9	22	11	43.5	29.2	5.8	14.3	7.1	30.4	4 0 억 원 이 상
종사자 규모별												
104	36	30	15	12	11	34.6	28.8	14.4	11.5	10.6	33.4	1명 - 10명 미만
176	81	50	26	9	10	46.0	28.4	14.8	5.1	5.7	27.2	10명 - 30명미만
59	23	18	6	8	4	39.0	30.5	10.2	13.6	6.8	32.1	30명 - 50명미만
70	22	29	6	10	3	31.4	41.4	8.6	14.3	4.3	29.5	50명 - 100명미만
83	38	22	3	14	6	45.8	26.5	3.6	16.9	7.2	30.7	1 0 0 명 이 상
존속 기간별												
158	52	39	28	24	15	32.9	24.7	17.7	15.2	9.5	35.9	5 년 미 만
102	53	37	6	5	1	52.0	36.3	5.9	4.9	1.0	20.0	5년 - 10년미만
231	94	74	22	25	18	40.7	32.0	9.5	10.8	7.8	30.3	1 0 년 이 상
조직 형태별												
159	71	50	17	12	10	44.7	31.4	10.7	7.5	6.3	26.5	개 인 사 업 체
321	125	95	39	38	23	38.9	29.6	12.1	11.8	7.2	31.4	회 사 법 인
11	4	3	0	3	1	36.4	27.3	0.0	27.3	9.1	39.7	회 사 외 법 인

	사업체 수						구성비					평균 비중
	전체	20% 미만	20% ~ 40% 미만	40% ~ 60% 미만	60% ~ 80% 미만	80% 이상	20% 미만	20% ~ 40% 미만	40% ~ 60% 미만	60% ~ 80% 미만	80% 이상	
전 체	335	154	78	47	29	27	46.0	23.3	14.0	8.7	8.1	29.1
업 종 별												
관 광 호 텔 업	211	100	51	27	11	21	47.4	24.2	12.8	5.2	10.0	29.0
기 타 호 텔 업	36	10	11	8	4	3	27.8	30.6	22.2	11.1	8.3	34.9
휴양콘도미니엄업	88	44	16	12	14	2	50.0	18.2	13.6	15.9	2.3	26.7
매출액 규모별												
5 억 원 미 만	54	12	17	18	5	2	22.2	31.5	33.3	9.3	3.7	34.5
5억원 - 15억원 미만	91	42	28	11	4	7	46.2	30.8	12.1	4.4	7.7	27.0
15억원 - 40억원 미만	89	51	12	11	5	9	57.3	13.5	12.4	5.6	10.1	26.1
4 0 억 원 이 상	102	48	21	8	15	9	47.1	20.6	7.8	14.7	8.8	30.6
종사자 규모별												
1명 - 10명 미만	57	20	18	10	5	4	35.1	31.6	17.5	8.8	7.0	30.8
10명 - 30명미만	116	49	31	18	7	12	42.2	26.7	15.5	6.0	10.3	30.6
30명 - 50명미만	59	35	8	8	2	6	59.3	13.6	13.6	3.4	10.2	26.7
50명 - 100명미만	51	27	11	6	8	0	52.9	21.6	11.8	15.7	0.0	23.7
1 0 0 명 이 상	52	24	10	6	7	5	46.2	19.2	11.5	13.5	9.6	31.6
존속 기간별												
5 년 미 만	90	31	23	18	9	9	34.4	25.6	20.0	10.0	10.0	33.7
5년 - 10년미만	67	32	22	5	6	2	47.8	32.8	7.5	9.0	3.0	24.2
1 0 년 이 상	178	90	33	25	14	15	50.6	18.5	14.0	7.9	8.4	28.5
조직 형태별												
개 인 사 업 체	96	35	30	14	4	12	36.5	31.3	14.6	4.2	12.5	32.5
회 사 법 인	235	116	47	34	25	14	49.4	20.0	14.5	10.6	6.0	27.5
회 사 외 법 인	4	2	1	0	0	1	50.0	25.0	0.0	0.0	25.0	38.1

1-1. 일반현황 : 사업체 수

General current state : Number of establishments

단위 : 개, %

	사업체 수						구성비				
	전체	전문 및 종합 휴양업	자동차 야영장 업	관광 유람선 업	관광 공연장 업	외국인 전용 관광 기념품 판매업	전문 및 종합 휴양업	자동차 야영장 업	관광 유람선 업	관광 공연장 업	외국인 전용 관광 기념품 판매업
전 체	385	84	54	39	6	202	21.8	14.0	10.1	1.6	52.5
매출액 규모별											
1 억 원 미 만	81	9	29	2	2	39	11.1	35.8	2.5	2.5	48.1
1억원 - 3억원 미만	53	8	15	6	3	21	15.1	28.3	11.3	5.7	39.6
3억원 - 5억원 미만	23	2	2	5	0	14	8.7	8.7	21.7	0.0	60.9
5억원 - 10억원 미만	45	7	2	6	0	29	15.6	4.4	13.3	0.0	64.4
1 0 억 원 이 상	183	58	5	20	1	99	31.7	2.7	10.9	0.5	54.1
종사자 규모별											
1 명 - 5 명미만	95	13	31	5	0	47	13.7	32.6	5.3	0.0	49.5
5 명 - 10명미만	65	10	10	6	0	40	15.4	15.4	9.2	0.0	61.5
10명 - 20명미만	89	12	11	19	2	45	13.5	12.4	21.3	2.2	50.6
20명 - 50명미만	82	20	1	10	0	50	24.4	1.2	12.2	0.0	61.0
5 0 명 이 상	54	28	1	0	4	20	51.9	1.9	0.0	7.4	37.0
존속 기간별											
5 년 미 만	209	26	48	16	5	115	12.4	23.0	7.7	2.4	55.0
5년 - 10년미만	65	27	1	4	0	33	41.5	1.5	6.2	0.0	50.8
1 0 년 이 상	111	31	6	20	1	54	27.9	5.4	18.0	0.9	48.6
조직 형태별											
개 인 사 업 체	153	16	23	12	0	103	10.5	15.0	7.8	0.0	67.3
회 사 법 인	218	68	19	25	6	99	31.2	8.7	11.5	2.8	45.4
회 사 외 법 인	4	0	4	0	0	0	0.0	100.0	0.0	0.0	0.0
비 법 인 단 체	11	0	9	2	0	0	0.0	81.8	18.2	0.0	0.0

IV. 관광객이용시설업

1-2. 일반현황 : 설립연도 General current state : Establishment year

단위 : 개, %

사업체 수						구성비					
전체	1990년 이전	1990년 ~ 1994년	1995년 ~ 1999년	2000년 ~ 2004년	2005년 이후	1990년 이전	1990년 ~ 1994년	1995년 ~ 1999년	2000년 ~ 2004년	2005년 이후	
385	33	17	15	57	264	8.6	4.4	3.9	14.8	68.6	전 체
업 종 별											
84	9	3	3	19	50	10.7	3.6	3.6	22.6	59.5	전문 및 종합휴양업
54	2	0	3	1	49	3.7	0.0	5.6	1.9	90.7	자동차야영장업
39	6	1	3	10	19	15.4	2.6	7.7	25.6	48.7	관광유람선업
6	1	0	0	0	5	16.7	0.0	0.0	0.0	83.3	관광공연장업
202	15	12	6	27	142	7.4	5.9	3.0	13.4	70.3	외국인전용 관광기념품판매업
매출액 규모별											
81	8	4	2	6	61	9.9	4.9	2.5	7.4	75.3	1억 원 미만
53	3	4	4	3	39	5.7	7.5	7.5	5.7	73.6	1억원 - 3억원 미만
23	3	4	0	5	12	13.0	17.4	0.0	21.7	52.2	3억원 - 5억원 미만
45	2	0	3	7	33	4.4	0.0	6.7	15.6	73.3	5억원 - 10억원 미만
183	17	5	7	36	119	9.3	2.7	3.8	19.7	65.0	10억 원 이상
종사자 규모별											
95	6	6	5	14	64	6.3	6.3	5.3	14.7	67.4	1명 - 5명미만
65	6	4	3	8	44	9.2	6.2	4.6	12.3	67.7	5명 - 10명미만
89	6	2	0	10	72	6.7	2.2	0.0	11.2	80.9	10명 - 20명미만
82	10	3	2	15	51	12.2	3.7	2.4	18.3	62.2	20명 - 50명미만
54	5	2	5	10	33	9.3	3.7	9.3	18.5	61.1	50명 이상
존속 기간별											
209	0	0	0	0	209	0.0	0.0	0.0	0.0	100.0	5년 미만
65	0	0	0	10	55	0.0	0.0	0.0	15.4	84.6	5년 - 10년미만
111	33	17	15	47	0	29.7	15.3	13.5	42.3	0.0	10년 이상
조직 형태별											
153	18	7	3	23	103	11.8	4.6	2.0	15.0	67.3	개인사업체
218	15	10	12	34	147	6.9	4.6	5.5	15.6	67.4	회사법인
4	0	0	0	0	4	0.0	0.0	0.0	0.0	100.0	회사외법인
11	0	0	0	0	11	0.0	0.0	0.0	0.0	100.0	비법인단체

1-3. 일반현황 : 대표자 성별 General current state : Delegatee's sex

단위 : 개, %

	사업체 수				구성비		
	전체	남	여	공동 대표	남	여	공동 대표
전 체	385	308	70	7	80.0	18.2	1.8
업 종 별							
전문 및 종합휴양업	84	70	9	5	83.3	10.7	6.0
자동차야영장업	54	46	8	0	85.2	14.8	0.0
관광유람선업	39	39	0	0	100.0	0.0	0.0
관광공연장업	6	6	0	0	100.0	0.0	0.0
외국인전용 관광기념품판매업	202	147	53	3	72.8	26.2	1.5
매출액 규모별							
1억 원 미만	81	62	19	0	76.5	23.5	0.0
1억원 - 3억원 미만	53	39	14	0	73.6	26.4	0.0
3억원 - 5억원 미만	23	20	1	3	87.0	4.3	13.0
5억원 - 10억원 미만	45	37	8	0	82.2	17.8	0.0
10억 원 이상	183	151	27	5	82.5	14.8	2.7
종사자 규모별							
1명 - 5명미만	95	68	27	0	71.6	28.4	0.0
5명 - 10명미만	65	59	6	0	90.8	9.2	0.0
10명 - 20명미만	89	73	12	4	82.0	13.5	4.5
20명 - 50명미만	82	64	18	0	78.0	22.0	0.0
50명 이상	54	44	6	3	81.5	11.1	5.6
존속 기간별							
5년 미만	209	159	45	5	76.1	21.5	2.4
5년 - 10년미만	65	45	18	1	69.2	27.7	1.5
10년 이상	111	103	7	1	92.8	6.3	0.9
조직 형태별							
개인사업체	153	125	27	1	81.7	17.6	0.7
회사법인	218	169	43	6	77.5	19.7	2.8
회사외법인	4	4	0	0	100.0	0.0	0.0
비법인단체	11	11	0	0	100.0	0.0	0.0

1-4. 일반현황 : 존속 기간
General current state : Subsist period

1-5. 일반현황 : 조직 형태
General current state : Organization shape

단위 : 개, %, 년

사업체 수				구성비			평균 존속 기간	
전체	5년 미만	5년 ~ 10년 미만	10년 이상	5년 미만	5년 ~ 10년 미만	10년 이상		
385	209	65	111	54.3	16.9	28.8	7.2	전 체
								업 종 별
84	26	27	31	31.0	32.1	36.9	9.2	전문 및 종합휴양업
54	48	1	6	88.9	1.9	11.1	2.5	자동차야영장업
39	16	4	20	41.0	10.3	51.3	10.5	관광유람선업
6	5	0	1	83.3	0.0	16.7	8.7	관광공연장업
202	115	33	54	56.9	16.3	26.7	7.0	외국인전용 관광기념품판매업
								매출액 규모별
81	53	11	17	65.4	13.6	21.0	6.2	1억 원 미만
53	25	17	11	47.2	32.1	20.8	7.1	1억원 - 3억원 미만
23	12	3	9	52.2	13.0	39.1	9.7	3억원 - 5억원 미만
45	31	3	10	68.9	6.7	22.2	5.1	5억원 - 10억원 미만
183	88	31	64	48.1	16.9	35.0	7.9	10억 원 이상
								종사자 규모별
95	46	24	25	48.4	25.3	26.3	7.1	1명 - 5명미만
65	35	12	19	53.8	18.5	29.2	7.9	5명 - 10명미만
89	62	10	17	69.7	11.2	19.1	5.0	10명 - 20명미만
82	42	11	29	51.2	13.4	35.4	8.3	20명 - 50명미만
54	24	9	21	44.4	16.7	38.9	8.8	50명 이상
								조직 형태별
153	75	35	44	49.0	22.9	28.8	7.9	개인사업체
218	123	27	68	56.4	12.4	31.2	7.1	회사법인
4	4	0	0	100.0	0.0	0.0	1.1	회사외법인
11	8	3	0	72.7	27.3	0.0	2.0	비법인단체

단위 : 개, %

	사업체 수					구성비			
	전체	개인 사업체	회사 법인	회사외 법인	비법인 단체	개인 사업체	회사 법인	회사외 법인	비법인 단체
전 체	385	153	218	4	11	39.7	56.6	1.0	2.9
업 종 별									
전문 및 종합휴양업	84	16	68	0	0	19.0	81.0	0.0	0.0
자동차야영장업	54	23	19	4	9	42.6	35.2	7.4	16.7
관광유람선업	39	12	25	0	2	30.8	64.1	0.0	5.1
관광공연장업	6	0	6	0	0	0.0	100.0	0.0	0.0
외국인전용 관광기념품판매업	202	103	99	0	0	51.0	49.0	0.0	0.0
매출액 규모별									
1억 원 미만	81	48	26	1	5	59.3	32.1	1.2	6.2
1억원 - 3억원 미만	53	29	20	1	2	54.7	37.7	1.9	3.8
3억원 - 5억원 미만	23	10	12	0	1	43.5	52.2	0.0	4.3
5억원 - 10억원 미만	45	17	27	0	1	37.8	60.0	0.0	2.2
10억 원 이상	183	49	132	1	1	26.8	72.1	0.5	0.5
종사자 규모별									
1명 - 5명미만	95	63	25	2	4	66.3	26.3	2.1	4.2
5명 - 10명미만	65	35	29	1	1	53.8	44.6	1.5	1.5
10명 - 20명미만	89	30	54	0	5	33.7	60.7	0.0	5.6
20명 - 50명미만	82	21	60	0	0	25.6	73.2	0.0	0.0
50명 이상	54	4	50	0	0	7.4	92.6	0.0	0.0
존속 기간별									
5년 미만	209	75	123	4	8	35.9	58.9	1.9	3.8
5년 - 10년미만	65	35	27	0	3	53.8	41.5	0.0	4.6
10년 이상	111	44	68	0	0	39.6	61.3	0.0	0.0

1-6. 일반현황 : 사업체 형태
General current state : Business shape

1-7-1. 일반현황 : 평균 자본금
General current state : Average capital

단위 : 개, %

사업체 수					구성비					전체
전체	단독사업체	본사(점), 본부, 중앙회	지역본사, 지역본부, 지역 중앙회	영업장, 지사(점), 출장소	단독사업체	본사(점), 본부, 중앙회	지역본사, 지역본부, 지역 중앙회	영업장, 지사(점), 출장소	전체	
385	289	35	15	46	75.1	9.1	3.9	11.9	전체	
업종별										
84	56	7	5	16	66.7	8.3	6.0	19.0	전문 및 종합휴양업	
54	39	1	8	7	72.2	1.9	14.8	13.0	자동차야영장업	
39	28	8	0	3	71.8	20.5	0.0	7.7	관광유람선업	
6	3	3	0	0	50.0	50.0	0.0	0.0	관광공연장업	
202	164	16	2	20	81.2	7.9	1.0	9.9	외국인전용 관광기념품판매업	
매출액 규모별										
81	65	0	2	13	80.2	0.0	2.5	16.0	1억 원 미만	
53	44	4	5	0	83.0	7.5	9.4	0.0	1억 원 - 3억 원 미만	
23	21	0	0	3	91.3	0.0	0.0	13.0	3억 원 - 5억 원 미만	
45	37	0	1	7	82.2	0.0	2.2	15.6	5억 원 - 10억 원 미만	
183	122	31	7	23	66.7	16.9	3.8	12.6	10억 원 이상	
종사자 규모별										
95	80	0	5	10	84.2	0.0	5.3	10.5	1명 - 5명 미만	
65	57	0	1	8	87.7	0.0	1.5	12.3	5명 - 10명 미만	
89	73	8	2	6	82.0	9.0	2.2	6.7	10명 - 20명 미만	
82	55	14	3	9	67.1	17.1	3.7	11.0	20명 - 50명 미만	
54	24	13	4	13	44.4	24.1	7.4	24.1	50명 이상	
존속 기간별										
209	157	21	6	25	75.1	10.0	2.9	12.0	5년 미만	
65	53	3	0	8	81.5	4.6	0.0	12.3	5년 - 10년 미만	
111	78	11	9	12	70.3	9.9	8.1	10.8	10년 이상	
조직 형태별										
153	149	1	0	3	97.4	0.7	0.0	2.0	개인사업체	
218	130	34	13	40	59.6	15.6	6.0	18.3	회사법인	
4	1	0	1	1	25.0	0.0	25.0	25.0	회사외법인	
11	9	0	0	2	81.8	0.0	0.0	18.2	비법인단체	

단위 : 백만원

전체	평균 자본금					
	전체	전문 및 종합 휴양업	자동차 야영장업	관광 유람선업	관광 공연장업	외국인 전용 관광기념품 판매업
전체	3,131	6,467	1,955	1,885	4,184	2,268
매출액 규모별						
1억 원 미만	1,807	13,117	869	200	200	180
1억 원 - 3억 원 미만	658	84	1,562	439	100	351
3억 원 - 5억 원 미만	520	723	89	790	-	454
5억 원 - 10억 원 미만	826	876	2,400	2,507	-	368
10억 원 이상	5,327	7,330	10,193	2,562	24,401	4,291
종사자 규모별						
1명 - 5명 미만	1,727	8,631	1,025	144	-	410
5명 - 10명 미만	653	1,606	775	935	-	340
10명 - 20명 미만	1,260	3,711	2,597	1,239	200	321
20명 - 50명 미만	2,008	3,061	15,000	4,374	-	847
50명 이상	13,477	10,790	22,000	-	6,175	18,307
존속 기간별						
5년 미만	2,550	4,244	1,844	1,382	140	2,722
5년 - 10년 미만	3,036	6,586	770	475	-	560
10년 이상	4,278	8,198	3,127	2,574	24,401	2,350
조직 형태별						
개인사업체	896	2,023	930	2,380	-	538
회사법인	4,790	7,522	3,079	1,782	4,184	4,051
회사외법인	1,425	-	1,425	-	-	-
비법인단체	1,938	-	2,347	200	-	-

1-7-2. 일반현황 : 자본금 분포

General current state : Capital distribution

단위 : 개, %, 백만원

사업체 수					구성비				평균 자본금	
전체	1억원 미만	1억원 ~ 3억원 미만	3억원 ~ 5억원 미만	5억원 이상	1억원 미만	1억원 ~ 3억원 미만	3억원 ~ 5억원 미만	5억원 이상		
385	73	87	50	175	19.0	22.6	13.0	45.5	3,131	전 체
										업 종 별
84	8	11	2	63	9.5	13.1	2.4	75.0	6,467	전문 및 종합휴양업
54	10	13	6	25	18.5	24.1	11.1	46.3	1,955	자동차야영장업
39	1	7	7	24	2.6	17.9	17.9	61.5	1,885	관광유람선업
6	0	5	0	1	0.0	83.3	0.0	16.7	4,184	관광공연장업
202	53	52	35	62	26.2	25.7	17.3	30.7	2,268	외국인전용 관광기념품판매업
										매출액 규모별
81	30	17	10	24	37.0	21.0	12.3	29.6	1,807	1억원 미만
53	9	22	6	16	17.0	41.5	11.3	30.2	658	1억원 - 3억원 미만
23	4	6	4	9	17.4	26.1	17.4	39.1	520	3억원 - 5억원 미만
45	6	14	3	22	13.3	31.1	6.7	48.9	826	5억원 - 10억원 미만
183	24	28	27	104	13.1	15.3	14.8	56.8	5,327	10억원 이상
										종사자 규모별
95	33	29	4	28	34.7	30.5	4.2	29.5	1,727	1명 - 5명 미만
65	10	17	10	28	15.4	26.2	15.4	43.1	653	5명 - 10명 미만
89	12	16	20	41	13.5	18.0	22.5	46.1	1,260	10명 - 20명 미만
82	12	16	13	40	14.6	19.5	15.9	48.8	2,008	20명 - 50명 미만
54	5	8	3	37	9.3	14.8	5.6	68.5	13,477	50명 이상
										존속 기간별
209	46	46	32	85	22.0	22.0	15.3	40.7	2,550	5년 미만
65	15	19	5	26	23.1	29.2	7.7	40.0	3,036	5년 - 10년 미만
111	12	22	13	64	10.8	19.8	11.7	57.7	4,278	10년 이상
										조직 형태별
153	33	36	18	65	21.6	23.5	11.8	42.5	896	개인사업체
218	38	47	30	103	17.4	21.6	13.8	47.2	4,790	회사법인
4	1	1	0	1	25.0	25.0	0.0	25.0	1,425	회사외법인
11	1	2	2	5	9.1	18.2	18.2	45.5	1,938	비법인단체

1-8-1. 일반현황 : 평균 건물 연면적

General current state : Average floor area of building

단위 : ㎡

	평균 건물 연면적					
	전체	전문 및 종합 휴양업	자동차 야영장업	관광 유람선업	관광 공연장업	외국인 전용 관광기념품 판매업
전 체	10,689	44,382	3,547	652	1,021	813
매출액 규모별						
1억원 미만	3,218	17,375	2,938	3,300	917	411
1억원 - 3억원 미만	1,673	1,630	4,280	59	330	388
3억원 - 5억원 미만	1,727	5,414	7,793	393	-	603
5억원 - 10억원 미만	1,848	6,281	9,000	277	-	563
10억원 이상	19,893	60,909	746	735	3,300	1,161
종사자 규모별						
1명 - 5명 미만	2,952	10,557	3,532	1,861	-	546
5명 - 10명 미만	3,201	14,083	5,067	47	-	437
10명 - 20명 미만	1,448	5,974	2,580	117	917	514
20명 - 50명 미만	4,951	16,216	3,359	1,438	-	1,167
50명 이상	57,701	107,069	100	-	1,073	1,967
존속 기간별						
5년 미만	5,337	34,102	2,818	102	565	811
5년 - 10년 미만	10,559	24,568	8,000	1,848	-	427
10년 이상	20,813	69,639	9,028	844	3,300	1,054
조직 형태별						
개인사업체	1,794	10,509	1,859	439	-	569
회사법인	17,288	52,417	4,074	543	1,021	1,064
회사외법인	7,022	-	7,022	-	-	-
비법인단체	4,958	-	5,348	3,300	-	-

1-8-2. 일반현황 : 소유 형태별 평균 건물 연면적

General current state : Average floor area of building for each type of owned shape

단위 : ㎡

평균 건물 연면적					전체	업종별
전체	소유	임차	무상	기타		
10,689	9,725	820	86	58	전체	
					업종별	
44,382	42,627	1,692	4	58	전문 및 종합휴양업	
3,547	1,567	1,310	348	322	자동차야영장업	
652	335	137	177	3	관광유람선업	
1,021	1,021	0	0	0	관광공연장업	
					외국인전용	
813	296	482	35	0	관광기념품판매업	
					매출액 규모별	
3,218	2,332	362	315	209	1억 원 미만	
1,673	956	697	7	13	1억 원 - 3억 원 미만	
1,727	1,357	370	0	0	3억 원 - 5억 원 미만	
1,848	744	1,097	7	0	5억 원 - 10억 원 미만	
19,893	18,781	1,047	38	27	10억 원 이상	
					종사자 규모별	
2,952	2,012	669	271	0	1명 - 5명 미만	
3,201	2,839	362	0	0	5명 - 10명 미만	
1,448	454	795	3	196	10명 - 20명 미만	
4,951	4,330	536	25	61	20명 - 50명 미만	
57,701	55,489	2,121	91	0	50명 이상	
					존속 기간별	
5,337	4,604	556	93	84	5년 미만	
10,559	9,695	756	107	0	5년 - 10년 미만	
20,813	19,358	1,351	59	44	10년 이상	
					조직 형태별	
1,794	1,311	366	116	0	개인사업체	
17,288	16,037	1,192	33	26	회사법인	
7,022	6,632	0	390	0	회사외법인	
4,958	2,729	0	629	1,600	비법인단체	

1-8-3. 일반현황 : 소유 형태별 건물 연면적 분포

General current state : Floor area distributions of building for each type of owned shape

단위 : 개, %, ㎡

	전체 건물 연면적 분포										평균 건물 연면적	
	사업체 수						구성비					
	전체	50㎡ 미만	50㎡ ~ 100㎡ 미만	100㎡ ~ 200㎡ 미만	200㎡ ~ 300㎡ 미만	300㎡ 이상	50㎡ 미만	50㎡ ~ 100㎡ 미만	100㎡ ~ 200㎡ 미만	200㎡ ~ 300㎡ 미만		300㎡ 이상
전체	385	27	13	49	30	267	7.0	3.4	12.7	7.8	69.4	10,689
업종별												
전문 및 종합휴양업	84	1	0	2	5	75	1.2	0.0	2.4	6.0	89.3	44,382
자동차야영장업	54	7	5	9	2	30	13.0	9.3	16.7	3.7	55.6	3,547
관광유람선업	39	10	8	9	0	12	25.6	20.5	23.1	0.0	30.8	652
관광공연장업	6	0	0	0	0	6	0.0	0.0	0.0	0.0	100.0	1,021
외국인전용 관광기념품판매업	202	8	0	28	23	144	4.0	0.0	13.9	11.4	71.3	813
매출액 규모별												
1억 원 미만	81	11	3	16	11	40	13.6	3.7	19.8	13.6	49.4	3,218
1억 원 - 3억 원 미만	53	6	5	7	5	31	11.3	9.4	13.2	9.4	58.5	1,673
3억 원 - 5억 원 미만	23	1	1	4	0	17	4.3	4.3	17.4	0.0	73.9	1,727
5억 원 - 10억 원 미만	45	2	0	5	6	32	4.4	0.0	11.1	13.3	71.1	1,848
10억 원 이상	183	7	4	17	8	147	3.8	2.2	9.3	4.4	80.3	19,893
종사자 규모별												
1명 - 5명 미만	95	14	4	19	15	42	14.7	4.2	20.0	15.8	44.2	2,952
5명 - 10명 미만	65	5	2	7	4	47	7.7	3.1	10.8	6.2	72.3	3,201
10명 - 20명 미만	89	5	5	15	10	54	5.6	5.6	16.9	11.2	60.7	1,448
20명 - 50명 미만	82	3	1	3	1	73	3.7	1.2	3.7	1.2	89.0	4,951
50명 이상	54	0	0	3	0	50	0.0	0.0	5.6	0.0	92.6	57,701
존속 기간별												
5년 미만	209	18	9	25	21	137	8.6	4.3	12.0	10.0	65.6	5,337
5년 - 10년 미만	65	2	0	10	8	44	3.1	0.0	15.4	12.3	67.7	10,559
10년 이상	111	6	4	14	1	86	5.4	3.6	12.6	0.9	77.5	20,813
조직 형태별												
개인사업체	153	17	3	29	15	90	11.1	2.0	19.0	9.8	58.8	1,794
회사법인	218	9	9	20	14	166	4.1	4.1	9.2	6.4	76.1	17,288
회사외법인	4	1	0	0	0	3	25.0	0.0	0.0	0.0	75.0	7,022
비법인단체	11	0	1	0	1	8	0.0	9.1	0.0	9.1	72.7	4,958

1-8-3. 일반현황 : 소유 형태별 건물 연면적 분포

General current state : Floor area distributions of building for each type of owned shape

단위 : 개, %, ㎡

소유 건물 연면적 분포														평균 건물 연면적
사업체 수							구성비						평균 건물 연면적	
전체	없음	50㎡ 미만	50㎡ ~ 100㎡ 미만	100㎡ ~ 200㎡ 미만	200㎡ ~ 300㎡ 미만	300㎡ 이상	없음	50㎡ 미만	50㎡ ~ 100㎡ 미만	100㎡ ~ 200㎡ 미만	200㎡ ~ 300㎡ 미만	300㎡ 이상		
385	214	6	8	24	9	125	55.6	1.6	2.1	6.2	2.3	32.5	9,725	전 체
84	8	0	0	2	5	69	9.5	0.0	0.0	2.4	6.0	82.1	42,627	업 종 별
54	26	0	4	5	2	16	48.1	0.0	7.4	9.3	3.7	29.6	1,567	전문 및 종합휴양업
39	23	6	4	2	0	6	59.0	15.4	10.3	5.1	0.0	15.4	335	자동차야영장업
6	0	0	0	0	0	6	0.0	0.0	0.0	0.0	0.0	100.0	1,021	관광유람선업
202	158	0	0	14	1	29	78.2	0.0	0.0	6.9	0.5	14.4	296	관광공연장업
81	42	0	3	11	2	23	51.9	0.0	3.7	13.6	2.5	28.4	2,332	외 국 인 전 용
53	24	4	3	3	5	15	45.3	7.5	5.7	5.7	9.4	28.3	956	관광기념품판매업
23	16	0	1	2	0	5	69.6	0.0	4.3	8.7	0.0	21.7	1,357	매 출 액 규 모 별
45	26	2	0	4	0	13	57.8	4.4	0.0	8.9	0.0	28.9	744	1억 원 미만
183	106	0	1	5	1	70	57.9	0.0	0.5	2.7	0.5	38.3	18,781	1억 원 - 3억 원 미만
95	46	0	4	12	7	26	48.4	0.0	4.2	12.6	7.4	27.4	2,012	3억 원 - 5억 원 미만
65	38	4	1	3	1	19	58.5	6.2	1.5	4.6	1.5	29.2	2,839	5억 원 - 10억 원 미만
89	64	2	1	5	1	15	71.9	2.2	1.1	5.6	1.1	16.9	454	10억 - 20억 미만
82	46	0	1	0	0	34	56.1	0.0	1.2	0.0	0.0	41.5	4,330	20억 - 50억 미만
54	20	0	0	3	0	30	37.0	0.0	0.0	5.6	0.0	55.6	55,489	50억 이상
209	132	1	7	14	4	52	63.2	0.5	3.3	6.7	1.9	24.9	4,604	종 사 자 규 모 별
65	36	1	0	4	4	20	55.4	1.5	0.0	6.2	6.2	30.8	9,695	1명 - 5명 미만
111	46	3	1	6	1	53	41.4	2.7	0.9	5.4	0.9	47.7	19,358	5명 - 10명 미만
153	88	5	2	18	6	35	57.5	3.3	1.3	11.8	3.9	22.9	1,311	10명 - 20명 미만
218	120	1	5	6	1	84	55.0	0.5	2.3	2.8	0.5	38.5	16,037	20명 - 50명 미만
4	2	0	0	0	0	1	50.0	0.0	0.0	0.0	0.0	25.0	6,632	50명 이상
11	4	0	1	0	1	4	36.4	0.0	9.1	0.0	9.1	36.4	2,729	존 속 기 간 별
														5년 미만
														5년 - 10년 미만
														10년 이상
														조 직 형 태 별
														개인사업체
														회사법인
														회사외법인
														비법인단체

1-8-3. 일반현황 : 소유 형태별 건물 연면적 분포

General current state : Floor area distributions of building for each type of owned shape

단위 : 개, %, ㎡

임차 건물 연면적 분포														평균 건물 연면적
사업체 수							구성비						평균 건물 연면적	
전체	없음	50㎡ 미만	50㎡ ~ 100㎡ 미만	100㎡ ~ 200㎡ 미만	200㎡ ~ 300㎡ 미만	300㎡ 이상	없음	50㎡ 미만	50㎡ ~ 100㎡ 미만	100㎡ ~ 200㎡ 미만	200㎡ ~ 300㎡ 미만	300㎡ 이상		
385	175	19	8	29	22	132	45.5	4.9	2.1	7.5	5.7	34.3	820	전 체
84	73	0	1	1	0	8	86.9	0.0	1.2	1.2	0.0	9.5	1,692	업 종 별
54	36	4	1	3	0	9	66.7	7.4	1.9	5.6	0.0	16.7	1,310	전문 및 종합휴양업
39	19	6	3	6	0	5	48.7	15.4	7.7	15.4	0.0	12.8	137	자동차야영장업
6	6	0	0	0	0	0	100.0	0.0	0.0	0.0	0.0	0.0	0	관광유람선업
202	40	9	3	18	22	110	19.8	4.5	1.5	8.9	10.9	54.5	482	관광공연장업
81	48	9	0	5	9	10	59.3	11.1	0.0	6.2	11.1	12.3	362	외 국 인 전 용
53	32	3	1	1	0	16	60.4	5.7	1.9	1.9	0.0	30.2	697	관광기념품판매업
23	6	3	0	3	0	12	26.1	13.0	0.0	13.0	0.0	52.2	370	매 출 액 규 모 별
45	16	0	0	7	6	16	35.6	0.0	0.0	15.6	13.3	35.6	1,097	1억 원 미만
183	73	5	7	13	7	78	39.9	2.7	3.8	7.1	3.8	42.6	1,047	1억 원 - 3억 원 미만
95	61	11	0	4	9	11	64.2	11.6	0.0	4.2	9.5	11.6	669	3억 원 - 5억 원 미만
65	26	1	1	5	3	30	40.0	1.5	1.5	7.7	4.6	46.2	362	5억 원 - 10억 원 미만
89	25	5	3	16	9	32	28.1	5.6	3.4	18.0	10.1	36.0	795	10억 - 20억 미만
82	32	2	3	4	1	39	39.0	2.4	3.7	4.9	1.2	47.6	536	20억 - 50억 미만
54	31	1	1	0	0	21	57.4	1.9	1.9	0.0	0.0	38.9	2,121	50억 이상
209	77	15	4	18	17	77	36.8	7.2	1.9	8.6	8.1	36.8	556	종 사 자 규 모 별
65	35	0	0	3	4	23	53.8	0.0	0.0	4.6	6.2	35.4	756	1명 - 5명 미만
111	63	4	4	7	0	33	56.8	3.6	3.6	6.3	0.0	29.7	1,351	5명 - 10명 미만
153	64	10	4	16	9	51	41.8	6.5	2.6	10.5	5.9	33.3	366	10명 - 20명 미만
218	96	9	4	13	13	82	44.0	4.1	1.8	6.0	6.0	37.6	1,192	20명 - 50명 미만
4	4	0	0	0	0	0	100.0	0.0	0.0	0.0	0.0	0.0	0	50명 이상
11	11	0	0	0	0	0	100.0	0.0	0.0	0.0	0.0	0.0	0	존 속 기 간 별
														5년 미만
														5년 - 10년 미만
														10년 이상
														조 직 형 태 별
														개인사업체
														회사법인
														회사외법인
														비법인단체

1-8-3. 일반현황 : 소유 형태별 건물 연면적 분포

General current state : Floor area distributions of building for each type of owned shape

단위 : 개, %, ㎡

무상 건물 연면적 분포														평균 건물 연면적
사업체 수							구성비						전체	
전체	없음	50㎡ 미만	50㎡ ~ 100㎡ 미만	100㎡ ~ 200㎡ 미만	200㎡ ~ 300㎡ 미만	300㎡ 이상	없음	50㎡ 미만	50㎡ ~ 100㎡ 미만	100㎡ ~ 200㎡ 미만	200㎡ ~ 300㎡ 미만	300㎡ 이상		
385	367	5	0	5	1	7	95.3	1.3	0.0	1.3	0.3	1.8	86	전 체
업 종 별														
84	83	0	0	0	1	0	98.8	0.0	0.0	0.0	1.2	0.0	4	전문 및 종합휴양업
54	51	0	0	0	0	3	94.4	0.0	0.0	0.0	0.0	5.6	348	자동차야영장업
39	34	2	0	2	0	2	87.2	5.1	0.0	5.1	0.0	5.1	177	관광유람선업
6	6	0	0	0	0	0	100.0	0.0	0.0	0.0	0.0	0.0	0	관광공연장업
202	194	3	0	3	0	2	96.0	1.5	0.0	1.5	0.0	1.0	35	외국인전용 관광기념품판매업
매출액 규모별														
81	76	0	0	0	0	5	93.8	0.0	0.0	0.0	0.0	6.2	315	1억 원 미만
53	50	0	0	3	0	0	94.3	0.0	0.0	5.7	0.0	0.0	7	1억 원 - 3억 원 미만
23	22	2	0	0	0	0	95.7	8.7	0.0	0.0	0.0	0.0	0	3억 원 - 5억 원 미만
45	43	0	0	2	0	0	95.6	0.0	0.0	4.4	0.0	0.0	7	5억 원 - 10억 원 미만
183	177	3	0	0	1	2	96.7	1.6	0.0	0.0	0.5	1.1	38	10억 원 이상
종사자 규모별														
95	87	0	0	3	0	5	91.6	0.0	0.0	3.2	0.0	5.3	271	1명 - 5명 미만
65	65	0	0	0	0	0	100.0	0.0	0.0	0.0	0.0	0.0	0	5명 - 10명 미만
89	86	2	0	2	0	0	96.6	2.2	0.0	2.2	0.0	0.0	3	10명 - 20명 미만
82	77	3	0	0	0	1	93.9	3.7	0.0	0.0	0.0	1.2	25	20명 - 50명 미만
54	51	0	0	0	1	1	94.4	0.0	0.0	0.0	1.9	1.9	91	50명 이상
존속 기간별														
209	198	5	0	2	1	3	94.7	2.4	0.0	1.0	0.5	1.4	93	5년 미만
65	60	0	0	3	0	2	92.3	0.0	0.0	4.6	0.0	3.1	107	5년 - 10년 미만
111	109	0	0	0	0	2	98.2	0.0	0.0	0.0	0.0	1.8	59	10년 이상
조직 형태별														
153	145	3	0	3	0	2	94.8	2.0	0.0	2.0	0.0	1.3	116	개인사업체
218	211	2	0	2	1	2	96.8	0.9	0.0	0.9	0.5	0.9	33	회사법인
4	2	0	0	0	0	1	50.0	0.0	0.0	0.0	0.0	25.0	390	회사외법인
11	9	0	0	0	0	2	81.8	0.0	0.0	0.0	0.0	18.2	629	비법인단체

1-8-3. 일반현황 : 소유 형태별 건물 연면적 분포

General current state : Floor area distributions of building for each type of owned shape

단위 : 개, %, ㎡

기타 건물 연면적 분포														
사업체 수							구성비						평균 건물 연면적	
전체	없음	50㎡ 미만	50㎡ ~ 100㎡ 미만	100㎡ ~ 200㎡ 미만	200㎡ ~ 300㎡ 미만	300㎡ 이상	없음	50㎡ 미만	50㎡ ~ 100㎡ 미만	100㎡ ~ 200㎡ 미만	200㎡ ~ 300㎡ 미만	300㎡ 이상		
385	374	5	1	0	0	5	97.1	1.3	0.3	0.0	0.0	1.3	58	전 체
업 종 별														
84	82	0	0	0	0	2	97.6	0.0	0.0	0.0	0.0	2.4	58	전문 및 종합휴양업
54	51	0	0	0	0	3	94.4	0.0	0.0	0.0	0.0	5.6	322	자동차야영장업
39	36	2	1	0	0	0	92.3	5.1	2.6	0.0	0.0	0.0	3	관광유람선업
6	6	0	0	0	0	0	100.0	0.0	0.0	0.0	0.0	0.0	0	관광공연장업
202	199	3	0	0	0	0	98.5	1.5	0.0	0.0	0.0	0.0	0	외국인전용 관광기념품판매업
매출액 규모별														
81	79	0	0	0	0	2	97.5	0.0	0.0	0.0	0.0	2.5	209	1억 원 미만
53	51	0	1	0	0	1	96.2	0.0	1.9	0.0	0.0	1.9	13	1억 원 - 3억 원 미만
23	22	2	0	0	0	0	95.7	8.7	0.0	0.0	0.0	0.0	0	3억 원 - 5억 원 미만
45	45	0	0	0	0	0	100.0	0.0	0.0	0.0	0.0	0.0	0	5억 원 - 10억 원 미만
183	178	3	0	0	0	2	97.3	1.6	0.0	0.0	0.0	1.1	27	10억 원 이상
종사자 규모별														
95	95	0	0	0	0	0	100.0	0.0	0.0	0.0	0.0	0.0	0	1명 - 5명 미만
65	65	0	0	0	0	0	100.0	0.0	0.0	0.0	0.0	0.0	0	5명 - 10명 미만
89	84	2	1	0	0	3	94.4	2.2	1.1	0.0	0.0	3.4	196	10명 - 20명 미만
82	76	3	0	0	0	2	92.7	3.7	0.0	0.0	0.0	2.4	61	20명 - 50명 미만
54	54	0	0	0	0	0	100.0	0.0	0.0	0.0	0.0	0.0	0	50명 이상
존속 기간별														
209	200	5	1	0	0	3	95.7	2.4	0.5	0.0	0.0	1.4	84	5년 미만
65	65	0	0	0	0	0	100.0	0.0	0.0	0.0	0.0	0.0	0	5년 - 10년 미만
111	109	0	0	0	0	2	98.2	0.0	0.0	0.0	0.0	1.8	44	10년 이상
조직 형태별														
153	150	3	0	0	0	0	98.0	2.0	0.0	0.0	0.0	0.0	0	개인사업체
218	212	2	1	0	0	3	97.2	0.9	0.5	0.0	0.0	1.4	26	회사법인
4	4	0	0	0	0	0	100.0	0.0	0.0	0.0	0.0	0.0	0	회사외법인
11	9	0	0	0	0	2	81.8	0.0	0.0	0.0	0.0	18.2	1,600	비법인단체

1-9-1. 일반현황 : 평균 편의시설 연면적
 General current state : Average of convenient facilities floor area

단위 : ㎡

평균 편의시설 연면적						전체
전체	전문 및 종합 휴양업	자동차 야영장업	관광 유람선업	관광 공연장업	외국인 전용 관광기념품 판매업	
2,868	12,351	881	54	1,104	51	전체
						매출액 규모별
1,893	13,733	1,148	0	0	33	1억 원 미만
343	1,282	450	45	0	27	1억원 - 3억원 미만
95	830	9	0	-	20	3억원 - 5억원 미만
203	205	0	168	-	223	5억원 - 10억원 미만
5,034	15,735	1,395	43	6,621	17	10억 원 이상
						종사자 규모별
1,160	7,980	139	17	-	37	1명 - 5명미만
75	264	160	29	-	12	5명 - 10명미만
645	1,767	3,100	54	0	0	10명 - 20명미만
2,819	10,670	6,706	85	-	141	20명 - 50명미만
13,090	24,369	0	-	1,655	54	50명 이상
						존속 기간별
681	4,707	271	40	0	60	5년 미만
3,966	9,632	0	41	-	6	5년 - 10년미만
6,334	20,953	6,310	69	6,621	61	10년 이상
						조직 형태별
325	2,302	154	36	-	86	개인사업체
4,837	14,735	2,203	67	1,104	15	회사법인
0	-	0	-	-	-	회사외법인
145	-	179	0	-	-	비법인단체

1-9-2. 일반현황 : 소유 형태별 편의시설 연면적
 General current state : Average convenient facilities floor area for each owned shape

단위 : ㎡

	평균 편의시설 연면적		
	전체	직영	임대
전체	2,868	2,324	544
업종별			
전문 및 종합휴양업	12,351	9,981	2,371
자동차야영장업	881	760	121
관광유람선업	54	38	16
관광공연장업	1,104	672	432
외국인 전용 관광기념품판매업	51	49	2
매출액 규모별			
1억 원 미만	1,893	1,457	436
1억원 - 3억원 미만	343	340	3
3억원 - 5억원 미만	95	61	34
5억원 - 10억원 미만	203	170	33
10억 원 이상	5,034	4,096	938
종사자 규모별			
1명 - 5명미만	1,160	792	369
5명 - 10명미만	75	60	14
10명 - 20명미만	645	640	5
20명 - 50명미만	2,819	1,619	1,200
50명 이상	13,090	11,689	1,401
존속 기간별			
5년 미만	681	599	82
5년 - 10년미만	3,966	3,370	596
10년 이상	6,334	4,954	1,380
조직 형태별			
개인사업체	325	317	8
회사법인	4,837	3,881	956
회사외법인	0	0	0
비법인단체	145	145	0

1-9-3. 일반현황 : 소유 형태별 편의시설 연면적 분포

General current state : Convenient facilities floor area distribution for each owned shape

단위 : 개, %, ㎡

전체 편의시설 연면적 분포												평균 편의 시설 연면적
사업체 수						구성비						
전체	없음	100㎡ 미만	100㎡ ~ 500㎡ 미만	500㎡ ~ 1천㎡ 미만	1천㎡ 이상	없음	100㎡ 미만	100㎡ ~ 500㎡ 미만	500㎡ ~ 1천㎡ 미만	1천㎡ 이상		
385	271	30	29	10	45	70.4	7.8	7.5	2.6	11.7	2,868	전 체
												업 종 별
84	27	2	12	7	36	32.1	2.4	14.3	8.3	42.9	12,351	전문 및 종합휴양업
54	32	11	3	1	7	59.3	20.4	5.6	1.9	13.0	881	자동차야영장업
39	29	3	5	1	0	74.4	7.7	12.8	2.6	0.0	54	관광유람선업
6	5	0	0	0	1	83.3	0.0	0.0	0.0	16.7	1,104	관광공연장업
202	178	13	8	1	1	88.1	6.4	4.0	0.5	0.5	51	외국인전용 관광기념품판매업
												매출액 규모별
81	53	8	8	3	9	65.4	9.9	9.9	3.7	11.1	1,893	1억 원 미만
53	34	10	4	0	4	64.2	18.9	7.5	0.0	7.5	343	1억원 - 3억원 미만
23	17	4	0	2	0	73.9	17.4	0.0	8.7	0.0	95	3억원 - 5억원 미만
45	38	1	3	1	2	84.4	2.2	6.7	2.2	4.4	203	5억원 - 10억원 미만
183	129	7	14	3	29	70.5	3.8	7.7	1.6	15.8	5,034	10억 원 이상
												종사자 규모별
95	68	7	9	3	8	71.6	7.4	9.5	3.2	8.4	1,160	1명 - 5명 미만
65	50	7	5	2	1	76.9	10.8	7.7	3.1	1.5	75	5명 - 10명 미만
89	69	6	9	1	4	77.5	6.7	10.1	1.1	4.5	645	10명 - 20명 미만
82	57	9	3	2	11	69.5	11.0	3.7	2.4	13.4	2,819	20명 - 50명 미만
54	27	1	3	1	21	50.0	1.9	5.6	1.9	38.9	13,090	50명 이상
												존속 기간별
209	160	22	11	3	13	76.6	10.5	5.3	1.4	6.2	681	5년 미만
65	44	2	5	1	13	67.7	3.1	7.7	1.5	20.0	3,966	5년 - 10년 미만
111	68	6	13	5	19	61.3	5.4	11.7	4.5	17.1	6,334	10년 이상
												조직 형태별
153	119	11	13	3	7	77.8	7.2	8.5	2.0	4.6	325	개인사업체
218	140	20	14	7	37	64.2	9.2	6.4	3.2	17.0	4,837	회사법인
4	4	0	0	0	0	100.0	0.0	0.0	0.0	0.0	0	회사외법인
11	9	0	1	0	1	81.8	0.0	9.1	0.0	9.1	145	비법인단체

1-9-3. 일반현황 : 소유 형태별 편의시설 연면적 분포

General current state : Convenient facilities floor area distribution for each owned shape

단위 : 개, %, ㎡

전체	지역 편의시설 연면적 분포											평균 편의 시설 연면적
	사업체 수						구성비					
	전체	없음	100㎡ 미만	100㎡ ~ 500㎡ 미만	500㎡ ~ 1천㎡ 미만	1천㎡ 이상	없음	100㎡ 미만	100㎡ ~ 500㎡ 미만	500㎡ ~ 1천㎡ 미만	1천㎡ 이상	
전 체	385	294	19	24	14	34	76.4	4.9	6.2	3.6	8.8	2,324
업 종 별												
전문 및 종합휴양업	84	37	0	9	11	27	44.0	0.0	10.7	13.1	32.1	9,981
자동차야영장업	54	33	11	3	1	6	61.1	20.4	5.6	1.9	11.1	760
관광유람선업	39	33	2	3	1	0	84.6	5.1	7.7	2.6	0.0	38
관광공연장업	6	5	0	0	0	1	83.3	0.0	0.0	0.0	16.7	672
외국인전용 관광기념품판매업	202	186	5	8	1	1	92.1	2.5	4.0	0.5	0.5	49
매출액 규모별												
1억 원 미만	81	57	5	8	2	9	70.4	6.2	9.9	2.5	11.1	1,457
1억원 - 3억원 미만	53	35	10	3	0	4	66.0	18.9	5.7	0.0	7.5	340
3억원 - 5억원 미만	23	19	4	0	1	0	82.6	17.4	0.0	4.3	0.0	61
5억원 - 10억원 미만	45	41	0	1	1	1	91.1	0.0	2.2	2.2	2.2	170
10억 원 이상	183	142	0	11	10	21	77.6	0.0	6.0	5.5	11.5	4,096
종사자 규모별												
1명 - 5명 미만	95	70	7	9	2	8	73.7	7.4	9.5	2.1	8.4	792
5명 - 10명 미만	65	52	7	4	1	1	80.0	10.8	6.2	1.5	1.5	60
10명 - 20명 미만	89	76	2	6	1	4	85.4	2.2	6.7	1.1	4.5	640
20명 - 50명 미만	82	67	3	3	3	6	81.7	3.7	3.7	3.7	7.3	1,619
50명 이상	54	30	0	2	6	16	55.6	0.0	3.7	11.1	29.6	11,689
존속 기간별												
5년 미만	209	174	14	8	3	10	83.3	6.7	3.8	1.4	4.8	599
5년 - 10년 미만	65	49	0	4	1	10	75.4	0.0	6.2	1.5	15.4	3,370
10년 이상	111	71	5	12	10	14	64.0	4.5	10.8	9.0	12.6	4,954
조직 형태별												
개인사업체	153	125	6	13	2	7	81.7	3.9	8.5	1.3	4.6	317
회사법인	218	158	12	9	12	27	72.5	5.5	4.1	5.5	12.4	3,881
회사외법인	4	4	0	0	0	0	100.0	0.0	0.0	0.0	0.0	0
비법인단체	11	9	0	1	0	1	81.8	0.0	9.1	0.0	9.1	145

1-9-3. 일반현황 : 소유 형태별 편의시설 연면적 분포 :

General current state : Convenient facilities floor area distribution for each owned shape

단위 : 개, %, ㎡

임대 편의시설 연면적 분포												평균 편의 시설 연면적
사업체 수						구성비						
전체	없음	100㎡ 미만	100㎡ ~ 500㎡ 미만	500㎡ ~ 1천㎡ 미만	1천㎡ 이상	없음	100㎡ 미만	100㎡ ~ 500㎡ 미만	500㎡ ~ 1천㎡ 미만	1천㎡ 이상		
385	336	18	8	4	19	87.3	4.7	2.1	1.0	4.9	544	전 체
84	56	5	4	2	17	66.7	6.0	4.8	2.4	20.2	2,371	업 종 별
54	52	0	0	1	1	96.3	0.0	0.0	1.9	1.9	121	전문 및 종합휴양업
39	33	2	4	0	0	84.6	5.1	10.3	0.0	0.0	16	자동차야영장업
6	5	0	0	0	1	83.3	0.0	0.0	0.0	16.7	432	관광유람선업
202	190	11	1	0	0	94.1	5.4	0.5	0.0	0.0	2	관광공연장업
												외국인 전용 관광기념품 판매업
81	72	4	0	1	3	88.9	4.9	0.0	1.2	3.7	436	매출액 규모별
53	52	0	1	0	0	98.1	0.0	1.9	0.0	0.0	3	1억 원 미만
23	20	3	0	1	0	87.0	13.0	0.0	4.3	0.0	34	1억 원 - 3억 원 미만
45	40	2	2	0	1	88.9	4.4	4.4	0.0	2.2	33	3억 원 - 5억 원 미만
183	153	8	6	1	14	83.6	4.4	3.3	0.5	7.7	938	5억 원 - 10억 원 미만
												10억 원 이상
95	91	0	0	1	3	95.8	0.0	0.0	1.1	3.2	369	종사자 규모별
65	63	0	1	1	0	96.9	0.0	1.5	1.5	0.0	14	1명 - 5명 미만
89	81	5	3	0	0	91.0	5.6	3.4	0.0	0.0	5	5명 - 10명 미만
82	63	10	2	0	6	76.8	12.2	2.4	0.0	7.3	1,200	10명 - 20명 미만
54	39	2	2	1	10	72.2	3.7	3.7	1.9	18.5	1,401	20명 - 50명 미만
												50명 이상
209	192	9	3	2	3	91.9	4.3	1.4	1.0	1.4	82	존속 기간별
65	56	2	1	0	6	86.2	3.1	1.5	0.0	9.2	596	5년 미만
111	89	6	5	1	10	80.2	5.4	4.5	0.9	9.0	1,380	5년 - 10년 미만
												10년 이상
153	146	5	1	1	0	95.4	3.3	0.7	0.7	0.0	8	조직 형태별
218	177	12	7	3	19	81.2	5.5	3.2	1.4	8.7	956	개인사업체
4	4	0	0	0	0	100.0	0.0	0.0	0.0	0.0	0	회사법인
11	11	0	0	0	0	100.0	0.0	0.0	0.0	0.0	0	회사외법인
												비법인단체

1-10-1. 일반현황 : 평균 시설 투자비

General current state : Average facilities investment cost

단위 : 백만원

전체	평균 시설투자비					
	전체	전문 및 종합 휴양업	자동차 야영장업	관광 유람선업	관광 공연장업	외국인 전용 관광기념품 판매업
전 체	680	2,258	273	129	402	247
매출액 규모별						
1억 원 미만	137	259	204	200	0	64
1억 원 - 3억 원 미만	94	59	256	66	0	10
3억 원 - 5억 원 미만	382	790	252	89	-	444
5억 원 - 10억 원 미만	360	933	40	92	-	292
10억 원 이상	1,204	3,095	828	162	2,412	327
종사자 규모별						
1명 - 5명 미만	81	60	126	144	-	52
5명 - 10명 미만	140	358	375	36	-	42
10명 - 20명 미만	361	855	470	176	0	291
20명 - 50명 미만	993	3,011	320	90	-	379
50명 이상	2,455	4,007	1,500	-	603	674
존속 기간별						
5년 미만	455	1,632	292	118	0	322
5년 - 10년 미만	315	716	290	108	-	18
10년 이상	1,315	4,080	105	143	2,412	227
조직 형태별						
개인사업체	162	590	219	59	0	94
회사법인	1,071	2,653	336	158	402	404
회사외법인	61	-	61	-	-	-
비법인단체	330	-	361	200	-	-

1-10-2. 일반현황 : 시설 투자비 분포

General current state : Facilities investment cost distribution

단위 : 개, %, 백만원

전체	사업체 수					구성비					평균 시설 투자비	
	없음	1천만원 미만	1천만원 ~ 3천만원 미만	3천만원 ~ 1억원 미만	1억원 이상	없음	1천만원 미만	1천만원 ~ 3천만원 미만	3천만원 ~ 1억원 미만	1억원 이상		
385	84	41	40	65	154	21.8	10.6	10.4	16.9	40.0	680	전체
84	7	3	1	12	61	8.3	3.6	1.2	14.3	72.6	2,258	업종별
54	11	5	1	14	23	20.4	9.3	1.9	25.9	42.6	273	전문 및 종합휴양업
39	4	0	3	9	22	10.3	0.0	7.7	23.1	56.4	129	자동차야영장업
6	5	0	0	0	1	83.3	0.0	0.0	0.0	16.7	402	관광유람선업
202	57	33	35	30	47	28.2	16.3	17.3	14.9	23.3	247	관광공연장업
												매출액 규모별
81	16	21	10	11	24	19.8	25.9	12.3	13.6	29.6	137	1억원 미만
53	24	3	4	14	8	45.3	5.7	7.5	26.4	15.1	94	1억원 - 3억원 미만
23	3	1	5	4	11	13.0	4.3	21.7	17.4	47.8	382	3억원 - 5억원 미만
45	15	2	4	6	18	33.3	4.4	8.9	13.3	40.0	360	5억원 - 10억원 미만
183	27	15	17	30	94	14.8	8.2	9.3	16.4	51.4	1,204	10억원 이상
												종사자 규모별
95	22	24	8	19	22	23.2	25.3	8.4	20.0	23.2	81	1명 - 5명미만
65	24	7	8	9	18	36.9	10.8	12.3	13.8	27.7	140	5명 - 10명미만
89	17	0	13	12	47	19.1	0.0	14.6	13.5	52.8	361	10명 - 20명미만
82	9	8	8	22	34	11.0	9.8	9.8	26.8	41.5	993	20명 - 50명미만
54	12	2	4	3	32	22.2	3.7	7.4	5.6	59.3	2,455	50명 이상
												존속 기간별
209	40	27	15	35	92	19.1	12.9	7.2	16.7	44.0	455	5년 미만
65	28	2	8	8	19	43.1	3.1	12.3	12.3	29.2	315	5년 - 10년미만
111	16	12	17	22	43	14.4	10.8	15.3	19.8	38.7	1,315	10년 이상
												조직 형태별
153	37	24	19	30	43	24.2	15.7	12.4	19.6	28.1	162	개인사업체
218	42	17	21	35	102	19.3	7.8	9.6	16.1	46.8	1,071	회사법인
4	3	0	0	0	1	75.0	0.0	0.0	0.0	25.0	61	회사외법인
11	3	0	0	0	8	27.3	0.0	0.0	0.0	72.7	330	비법인단체

2-1-1. 영업현황 : 연간 평균 영업개월 수

General current state : The number of annual average business month

단위 : 개월

전체	연간 평균 영업개월 수					
	전체	전문 및 종합 휴양업	자동차 야영장업	관광 유람선업	관광 공연장업	외국인 전용 관광기념품 판매업
전체	10.9	11.7	10.2	11.2	12.0	10.7
매출액 규모별						
1억원 미만	10.3	9.7	9.3	10.0	12.0	11.0
1억원 - 3억원 미만	10.7	12.0	10.9	8.9	12.0	10.4
3억원 - 5억원 미만	10.4	12.0	12.0	12.0	-	9.2
5억원 - 10억원 미만	10.6	11.1	12.0	11.7	-	10.2
10억원 이상	11.4	12.0	12.0	11.7	12.0	11.1
종사자 규모별						
1명 - 5명미만	10.6	10.5	10.3	10.0	-	10.9
5명 - 10명미만	10.5	11.9	9.0	10.3	-	10.7
10명 - 20명미만	11.0	11.6	10.8	11.4	12.0	10.8
20명 - 50명미만	10.9	12.0	12.0	12.0	-	10.3
50명 이상	11.9	12.0	12.0	-	12.0	11.7
존속 기간별						
5년 미만	10.5	11.8	10.0	11.7	12.0	10.1
5년 - 10년미만	11.3	12.0	12.0	11.0	-	10.8
10년 이상	11.6	11.3	12.0	10.9	12.0	12.0
조직 형태별						
개인사업체	10.9	10.4	9.9	11.2	-	11.1
회사법인	11.1	12.0	10.8	11.4	12.0	10.4
회사외법인	10.9	-	10.9	-	-	-
비법인단체	9.5	-	9.4	10.0	-	-

2-1-2. 영업현황 : 영업개월 수 분포

General current state : The number of business month distribution

단위 : 개, %, 개월

사업체 수					구성비				연 평균 영업 개월수	
전체	3개월 이하	4개월 ~ 6개월 이하	7개월 ~ 9개월 이하	10개월 이상	3개월 이하	4개월 ~ 6개월 이하	7개월 ~ 9개월 이하	10개월 이상		
385	8	29	21	327	2.1	7.5	5.5	84.9	10.9	전 체
84	2	0	1	81	2.4	0.0	1.2	96.4	11.7	업 종 별
54	1	9	4	40	1.9	16.7	7.4	74.1	10.2	전문 및 종합휴양업
39	0	1	2	36	0.0	2.6	5.1	92.3	11.2	자동차야영장업
6	0	0	0	6	0.0	0.0	0.0	100.0	12.0	관광유람선업
202	5	19	14	165	2.5	9.4	6.9	81.7	10.7	관광공연장업
										매출액 규모별
81	6	8	5	61	7.4	9.9	6.2	75.3	10.3	1억 원 미만
53	0	5	7	41	0.0	9.4	13.2	77.4	10.7	1억원 - 3억원 미만
23	0	5	0	18	0.0	21.7	0.0	78.3	10.4	3억원 - 5억원 미만
45	1	3	6	34	2.2	6.7	13.3	75.6	10.6	5억원 - 10억원 미만
183	1	7	3	172	0.5	3.8	1.6	94.0	11.4	10억 원 이상
										종사자 규모별
95	6	4	10	76	6.3	4.2	10.5	80.0	10.6	1명 - 5명미만
65	0	10	4	51	0.0	15.4	6.2	78.5	10.5	5명 - 10명미만
89	0	8	2	79	0.0	9.0	2.2	88.8	11.0	10명 - 20명미만
82	2	6	5	68	2.4	7.3	6.1	82.9	10.9	20명 - 50명미만
54	0	0	0	54	0.0	0.0	0.0	100.0	11.9	50명 이상
										존속 기간별
209	6	25	17	162	2.9	12.0	8.1	77.5	10.5	5년 미만
65	0	3	3	59	0.0	4.6	4.6	90.8	11.3	5년 - 10년미만
111	2	1	1	107	1.8	0.9	0.9	96.4	11.6	10년 이상
										조직 형태별
153	7	10	7	130	4.6	6.5	4.6	85.0	10.9	개인사업체
218	1	16	13	188	0.5	7.3	6.0	86.2	11.1	회사법인
4	0	0	1	2	0.0	0.0	25.0	50.0	10.9	회사외법인
11	0	3	0	8	0.0	27.3	0.0	72.7	9.5	비법인단체

2-2-1. 영업현황 : 일 평균 영업시간

General current state : On the average a day business hours

단위 : 시간

	일 평균 영업시간					
	전체	전문 및 종합 휴양업	자동차 야영장업	관광 유람선업	관광 공연장업	외국인 전용 관광기념품 판매업
전 체	11.3	13.4	18.7	8.4	7.8	9.0
매출액 규모별						
1억 원 미만	13.9	20.3	19.9	3.0	8.0	8.9
1억원 - 3억원 미만	11.5	11.6	18.1	6.7	8.0	8.3
3억원 - 5억원 미만	10.4	12.0	12.4	8.8	-	10.4
5억원 - 10억원 미만	9.3	11.7	8.0	8.0	-	9.0
10억 원 이상	10.6	12.9	20.8	9.4	7.0	9.1
종사자 규모별						
1명 - 5명미만	13.0	16.3	19.1	5.5	-	8.7
5명 - 10명미만	10.7	12.1	17.3	7.3	-	9.2
10명 - 20명미만	10.7	13.1	18.1	8.9	8.0	9.0
20명 - 50명미만	9.7	10.9	24.0	9.3	-	9.0
50명 이상	12.3	14.5	24.0	-	7.8	9.5
존속 기간별						
5년 미만	11.8	12.4	19.7	8.8	8.0	9.0
5년 - 10년미만	10.6	14.2	14.0	5.5	-	8.2
10년 이상	10.6	13.5	10.9	8.6	7.0	9.6
조직 형태별						
개인사업체	11.4	13.3	22.0	8.3	-	9.1
회사법인	10.8	13.4	14.1	8.9	7.8	9.0
회사외법인	24.0	-	24.0	-	-	-
비법인단체	15.4	-	18.3	3.0	-	-

2-2-2. 영업현황 : 영업시간 분포

General current state : Business hour distribution

단위 : 개, %, 시간

전체	사업체 수					구성비					일 평균 영업 시간
	8시간 미만	8시간 ~ 10시간 미만	10시간 ~ 12시간 미만	12시간 ~ 14시간 미만	14시간 이상	8시간 미만	8시간 ~ 10시간 미만	10시간 ~ 12시간 미만	12시간 ~ 14시간 미만	14시간 이상	
385	16	212	61	27	68	4.2	55.1	15.8	7.0	17.7	11.3
84	0	33	12	15	25	0.0	39.3	14.3	17.9	29.8	13.4
54	0	12	0	3	39	0.0	22.2	0.0	5.6	72.2	18.7
39	6	24	6	3	0	15.4	61.5	15.4	7.7	0.0	8.4
6	1	5	0	0	0	16.7	83.3	0.0	0.0	0.0	7.8
202	9	138	43	6	5	4.5	68.3	21.3	3.0	2.5	9.0
81	2	37	9	5	27	2.5	45.7	11.1	6.2	33.3	13.9
53	7	27	4	1	14	13.2	50.9	7.5	1.9	26.4	11.5
23	0	16	3	0	5	0.0	69.6	13.0	0.0	21.7	10.4
45	0	35	3	5	1	0.0	77.8	6.7	11.1	2.2	9.3
183	7	97	42	16	21	3.8	53.0	23.0	8.7	11.5	10.6
95	6	47	14	0	29	6.3	49.5	14.7	0.0	30.5	13.0
65	6	35	6	8	11	9.2	53.8	9.2	12.3	16.9	10.7
89	1	52	20	5	12	1.1	58.4	22.5	5.6	13.5	10.7
82	0	60	11	8	3	0.0	73.2	13.4	9.8	3.7	9.7
54	3	19	12	7	13	5.6	35.2	22.2	13.0	24.1	12.3
209	2	120	30	12	44	1.0	57.4	14.4	5.7	21.1	11.8
65	9	36	7	3	11	13.8	55.4	10.8	4.6	16.9	10.6
111	5	56	24	13	13	4.5	50.5	21.6	11.7	11.7	10.6
153	9	80	25	13	27	5.9	52.3	16.3	8.5	17.6	11.4
218	5	130	37	15	31	2.3	59.6	17.0	6.9	14.2	10.8
4	0	0	0	0	4	0.0	0.0	0.0	0.0	100.0	24.0
11	2	2	0	0	6	18.2	18.2	0.0	0.0	54.5	15.4

2-3-1. 영업현황 : 휴무일 여부 / 월 평균 휴무일 수

General current state : The number of average holidays month

단위 : 개, 일

전체	휴무일 여부			월 평균 휴무일 수					
	전체	없음	있음	전체	전문 및 종합 휴양업	자동차 야영장업	관광 유람선업	관광 공연장업	외국인 전용 관광기념 품판매업
385	275	110	2.0	1.0	2.0	1.0	8.0	2.0	
84	68	16	1.0	1.0	-	-	-	-	
54	40	14	2.0	-	2.0	-	-	-	
39	33	7	1.0	-	-	1.0	-	-	
6	1	5	8.0	-	-	-	8.0	-	
202	133	69	2.0	-	-	-	-	2.0	
81	47	33	3.0	0.0	2.0	4.0	10.0	3.0	
53	29	24	3.0	1.0	1.0	2.0	9.0	3.0	
23	21	2	0.0	2.0	0.0	1.0	-	0.0	
45	33	12	1.0	0.0	6.0	1.0	-	1.0	
183	145	38	1.0	1.0	0.0	0.0	0.0	1.0	
95	52	44	3.0	1.0	2.0	5.0	-	4.0	
65	42	24	2.0	2.0	3.0	1.0	-	2.0	
89	71	18	1.0	0.0	1.0	0.0	10.0	1.0	
82	75	6	0.0	0.0	0.0	1.0	-	1.0	
54	35	19	2.0	2.0	0.0	-	7.0	2.0	
209	152	57	2.0	1.0	2.0	0.0	9.0	2.0	
65	40	25	2.0	1.0	0.0	2.0	-	3.0	
111	83	28	1.0	1.0	3.0	2.0	0.0	1.0	
153	99	54	2.0	1.0	2.0	0.0	-	2.0	
218	164	53	1.0	1.0	2.0	1.0	8.0	1.0	
4	4	0	0.0	-	0.0	-	-	-	
11	8	3	2.0	-	1.0	4.0	-	-	

2-3-2. 영업현황 : 휴무일 수 분포

General current state : The number of holidays distribution

단위 : 개, %, 일

사업체 수					구성비				월 평균 휴무일 수	
전체	없음	1일 ~ 5일	6일 ~ 10일	11일 이상	없음	1일 ~ 5일	6일 ~ 10일	11일 이상		
385	275	76	33	1	71.4	19.7	8.6	0.3	1.6	전 체
업 종 별										
84	68	12	5	0	81.0	14.3	6.0	0.0	1.0	전문 및 종합휴양업
54	40	9	4	1	74.1	16.7	7.4	1.9	1.9	자동차야영장업
39	33	4	2	0	84.6	10.3	5.1	0.0	1.0	관광유람선업
6	1	0	5	0	16.7	0.0	83.3	0.0	7.8	관광공연장업
202	133	51	17	0	65.8	25.2	8.4	0.0	1.8	외국인전용 관광기념품판매업
매출액 규모별										
81	47	23	9	1	58.0	28.4	11.1	1.2	2.6	1억 원 미만
53	29	12	13	0	54.7	22.6	24.5	0.0	2.7	1억 원 - 3억 원 미만
23	21	2	0	0	91.3	8.7	0.0	0.0	0.4	3억 원 - 5억 원 미만
45	33	10	2	0	73.3	22.2	4.4	0.0	1.4	5억 원 - 10억 원 미만
183	145	29	9	0	79.2	15.8	4.9	0.0	1.1	10억 원 이상
종사자 규모별										
95	52	26	18	0	54.7	27.4	18.9	0.0	2.7	1명 - 5명미만
65	42	21	2	1	64.6	32.3	3.1	1.5	1.9	5명 - 10명미만
89	71	16	2	0	79.8	18.0	2.2	0.0	1.0	10명 - 20명미만
82	75	3	3	0	91.5	3.7	3.7	0.0	0.5	20명 - 50명미만
54	35	10	9	0	64.8	18.5	16.7	0.0	2.1	50명 이상
존속 기간별										
209	152	41	15	1	72.7	19.6	7.2	0.5	1.6	5년 미만
65	40	17	8	0	61.5	26.2	12.3	0.0	2.1	5년 - 10년미만
111	83	18	10	0	74.8	16.2	9.0	0.0	1.4	10년 이상
조직 형태별										
153	99	38	14	1	64.7	24.8	9.2	0.7	2.0	개인사업체
218	164	36	18	0	75.2	16.5	8.3	0.0	1.4	회사법인
4	4	0	0	0	100.0	0.0	0.0	0.0	0.0	회사외법인
11	8	2	1	0	72.7	18.2	9.1	0.0	1.5	비법인단체

3-1-1. 종사자 수 : 전체 종사자 수

Employees : All the number of workers

단위 : 명

전체	전체 종사자 수					
	전체	전문 및 종합 휴양업	자동차 야영장업	관광 유람선업	관광 공연장업	외국인 전용 관광기념품 판매업
전 체	13,528	7,596	399	623	225	4,685
매출액 규모별						
1억 원 미만	384	50	144	6	20	164
1억 원 - 3억 원 미만	444	38	99	41	150	117
3억 원 - 5억 원 미만	250	18	14	41	-	178
5억 원 - 10억 원 미만	685	107	5	87	-	486
10억 원 이상	11,764	7,384	137	448	55	3,740
종사자 규모별						
1명 - 5명미만	254	36	76	14	-	129
5명 - 10명미만	457	74	61	34	-	288
10명 - 20명미만	1,294	176	163	295	20	640
20명 - 50명미만	2,431	680	40	281	-	1,429
50명 이상	9,092	6,630	59	-	205	2,198
존속 기간별						
5년 미만	4,887	1,803	309	260	170	2,346
5년 - 10년미만	2,007	1,335	13	33	-	626
10년 이상	6,633	4,459	76	331	55	1,713
조직 형태별						
개인사업체	1,552	135	91	193	0	1,133
회사법인	11,864	7,462	201	424	225	3,552
회사외법인	16	-	16	-	-	-
비법인단체	96	-	90	6	-	-

3-1-2. 종사자 수 : 종사자 수 분포

Employees : The number of workers distribution

단위 : 개, %, 명

전체	사업체 수					구성비					1개소 평균 종사 자 수	
	5명 미만	5명 ~ 10명 미만	10명 ~ 20명 미만	20명 ~ 50명 미만	50명 이상	5명 미만	5명 ~ 10명 미만	10명 ~ 20명 미만	20명 ~ 50명 미만	50명 이상		
385	95	65	89	82	54	24.7	16.9	23.1	21.3	14.0	35.1	전 체
84	13	10	12	20	28	15.5	11.9	14.3	23.8	33.3	90.4	업 종 별
54	31	10	11	1	1	57.4	18.5	20.4	1.9	1.9	7.4	전문 및 종합휴양업
39	5	6	19	10	0	12.8	15.4	48.7	25.6	0.0	16.0	자동차야영장업
6	0	0	2	0	4	0.0	0.0	33.3	0.0	66.7	37.5	관광유람선업
202	47	40	45	50	20	23.3	19.8	22.3	24.8	9.9	23.2	관광공연장업
81	59	12	9	1	0	72.8	14.8	11.1	1.2	0.0	4.8	매출액 규모별
53	21	24	6	0	3	39.6	45.3	11.3	0.0	5.7	8.4	1억원 - 3억원 미만
23	3	10	8	3	0	13.0	43.5	34.8	13.0	0.0	10.7	3억원 - 5억원 미만
45	4	10	22	9	0	8.9	22.2	48.9	20.0	0.0	15.3	5억원 - 10억원 미만
183	9	10	45	68	51	4.9	5.5	24.6	37.2	27.9	64.2	10억원 이상
209	46	35	62	42	24	22.0	16.7	29.7	20.1	11.5	23.4	존속 기간별
65	24	12	10	11	9	36.9	18.5	15.4	16.9	13.8	31.0	5년 - 10년 미만
111	25	19	17	29	21	22.5	17.1	15.3	26.1	18.9	59.6	10년 이상
153	63	35	30	21	4	41.2	22.9	19.6	13.7	2.6	10.1	조직 형태별
218	25	29	54	60	50	11.5	13.3	24.8	27.5	22.9	54.5	개인사업체
4	2	1	0	0	0	50.0	25.0	0.0	0.0	0.0	4.4	회사법인
11	4	1	5	0	0	36.4	9.1	45.5	0.0	0.0	9.1	회사외법인
												비법인단체

3-2. 종사자 수 : 고용형태별 종사자 수

Employees : The number of workers in each employment shape

단위 : 명, %

전체	종사자 수						구성비				
	자영 업자	무급 가족 종사자	상용 근로자	임시 및 일용 근로자	기타 종사자	자영 업자	무급 가족 종사자	상용 근로자	임시 및 일용 근로자	기타 종사자	
13,528	166	38	11,159	2,050	115	1.2	0.3	82.5	15.2	0.9	전 체
7,596	17	2	5,930	1,564	83	0.2	0.0	78.1	20.6	1.1	업 종 별
399	23	6	200	170	0	5.8	1.5	50.1	42.6	0.0	전문 및 종합휴양업
623	21	2	560	25	15	3.4	0.3	89.9	4.0	2.4	자동차야영장업
225	0	0	212	13	0	0.0	0.0	94.2	5.8	0.0	관광유람선업
4,685	105	28	4,256	279	17	2.2	0.6	90.8	6.0	0.4	관광공연장업
384	48	14	243	79	0	12.5	3.6	63.3	20.6	0.0	매출액 규모별
444	29	8	343	49	15	6.5	1.8	77.3	11.0	3.4	1억원 - 3억원 미만
250	10	6	222	11	0	4.0	2.4	88.8	4.4	0.0	3억원 - 5억원 미만
685	24	3	525	134	0	3.5	0.4	76.6	19.6	0.0	5억원 - 10억원 미만
11,764	55	6	9,826	1,777	100	0.5	0.1	83.5	15.1	0.9	10억원 이상
254	63	17	142	32	0	24.8	6.7	55.9	12.6	0.0	종사자 규모별
457	35	17	329	77	0	7.7	3.7	72.0	16.8	0.0	1명 - 5명 미만
1,294	34	4	1,083	158	15	2.6	0.3	83.7	12.2	1.2	5명 - 10명 미만
2,431	31	0	2,177	206	17	1.3	0.0	89.6	8.5	0.7	10명 - 20명 미만
9,092	4	0	7,428	1,578	83	0.0	0.0	81.7	17.4	0.9	20명 - 50명 미만
4,887	78	12	3,720	963	115	1.6	0.2	76.1	19.7	2.4	존속 기간별
2,007	43	4	1,829	132	0	2.1	0.2	91.1	6.6	0.0	5년 - 10년 미만
6,633	46	22	5,610	956	0	0.7	0.3	84.6	14.4	0.0	10년 이상
1,552	166	38	1,217	131	0	10.7	2.4	78.4	8.4	0.0	조직 형태별
11,864	0	0	9,891	1,858	115	0.0	0.0	83.4	15.7	1.0	개인사업체
16	0	0	9	7	0	0.0	0.0	56.3	43.8	0.0	회사법인
96	0	0	42	54	0	0.0	0.0	43.8	56.3	0.0	회사외법인
											비법인단체

3-3. 종사자 수 : 성별 종사자 수

Employees : The number of workers sex

단위 : 명, %

전체			자영업자											
종사자 수			구성비		종사자 수			구성비						
전체	남	여	남	여	전체	남	여	남	여					
13,528	6,499	7,029	48.0	52.0	166	139	27	83.7	16.3	전 체				
업 종 별														
7,596	4,230	3,366	55.7	44.3	17	12	5	70.6	29.4	전문 및 종합휴양업				
399	270	128	67.7	32.1	23	18	4	78.3	17.4	자동차야영장업				
623	463	160	74.3	25.7	21	21	0	100.0	0.0	관광유람선업				
225	122	103	54.2	45.8	-	-	-	-	-	관광공연장업				
4,685	1,414	3,271	30.2	69.8	105	88	17	83.8	16.2	외국인전용 관광기념품판매업				
매출액 규모별														
384	211	173	54.9	45.1	48	38	10	79.2	20.8	1억 원 미만				
444	213	231	48.0	52.0	29	17	12	58.6	41.4	1억원 - 3억원 미만				
250	98	152	39.2	60.8	10	9	1	90.0	10.0	3억원 - 5억원 미만				
685	248	438	36.2	63.9	24	23	1	95.8	4.2	5억원 - 10억원 미만				
11,764	5,729	6,035	48.7	51.3	55	52	3	94.5	5.5	10억 원 이상				
종사자 규모별														
254	141	114	55.5	44.9	63	44	19	69.8	30.2	1명 - 5명미만				
457	194	262	42.5	57.3	35	29	5	82.9	14.3	5명 - 10명미만				
1,294	611	683	47.2	52.8	34	31	2	91.2	5.9	10명 - 20명미만				
2,431	946	1,484	38.9	61.0	31	30	1	96.8	3.2	20명 - 50명미만				
9,092	4,606	4,486	50.7	49.3	4	4	0	100.0	0.0	50명 이상				
존속 기간별														
4,887	2,117	2,770	43.3	56.7	78	67	10	85.9	12.8	5년 미만				
2,007	1,021	986	50.9	49.1	43	28	15	65.1	34.9	5년 - 10년미만				
6,633	3,361	3,273	50.7	49.3	46	44	2	95.7	4.3	10년 이상				
조직 형태별														
1,552	668	884	43.0	57.0	166	139	27	83.7	16.3	개인사업체				
11,864	5,751	6,113	48.5	51.5	-	-	-	-	-	회사법인				
16	13	2	81.3	12.5	-	-	-	-	-	회사외법인				
96	67	30	69.8	31.3	-	-	-	-	-	비법인단체				

3-3. 종사자 수 : 성별 종사자 수

Employees : The number of workers sex

단위 : 명, %

	무급가족 종사자					상용근로자				
	종사자 수			구성비		종사자 수			구성비	
	전체	남	여	남	여	전체	남	여	남	여
전 체	38	5	32	13.2	84.2	11,159	5,257	5,901	47.1	52.9
업 종 별										
전문 및 종합휴양업	2	0	2	0.0	100.0	5,930	3,331	2,599	56.2	43.8
자동차야영장업	6	4	2	66.7	33.3	200	143	57	71.5	28.5
관광유람선업	2	0	2	0.0	100.0	560	417	143	74.5	25.5
관광공연장업	-	-	-	-	-	212	117	95	55.2	44.8
외국인전용 관광기념품판매업	28	2	26	7.1	92.9	4,256	1,249	3,007	29.3	70.7
매출액 규모별										
1억 원 미만	14	3	11	21.4	78.6	243	129	113	53.1	46.5
1억원 - 3억원 미만	8	1	6	12.5	75.0	343	154	189	44.9	55.1
3억원 - 5억원 미만	6	1	5	16.7	83.3	222	83	139	37.4	62.6
5억원 - 10억원 미만	3	0	3	0.0	100.0	525	197	328	37.5	62.5
10억 원 이상	6	0	6	0.0	100.0	9,826	4,694	5,132	47.8	52.2
종사자 규모별										
1명 - 5명미만	17	3	14	17.6	82.4	142	68	74	47.9	52.1
5명 - 10명미만	17	1	15	5.9	88.2	329	134	195	40.7	59.3
10명 - 20명미만	4	1	3	25.0	75.0	1,083	494	588	45.6	54.3
20명 - 50명미만	-	-	-	-	-	2,177	838	1,339	38.5	61.5
50명 이상	0	0	0	-	-	7,428	3,723	3,705	50.1	49.9
존속 기간별										
5년 미만	12	4	9	33.3	75.0	3,720	1,525	2,195	41.0	59.0
5년 - 10년미만	4	0	4	0.0	100.0	1,829	924	905	50.5	49.5
10년 이상	22	2	20	9.1	90.9	5,610	2,808	2,802	50.1	49.9
조직 형태별										
개인사업체	38	5	32	13.2	84.2	1,217	469	748	38.5	61.5
회사법인	-	-	-	-	-	9,891	4,745	5,146	48.0	52.0
회사외법인	-	-	-	-	-	9	9	0	100.0	0.0
비법인단체	-	-	-	-	-	42	35	7	83.3	16.7

3-3. 종사자 수 : 성별 종사자 수

Employees : The number of workers sex

단위 : 명, %

임시 및 일용근로자			기타 종사자							
종사자 수			구성비		종사자 수			구성비		
전체	남	여	남	여	전체	남	여	남	여	
2,050	1,068	982	52.1	47.9	115	29	86	25.2	74.8	
업 종 별										
1,564	873	691	55.8	44.2	83	14	69	16.9	83.1	전문 및 종합휴양업
170	105	65	61.8	38.2	-	-	-	-	-	자동차야영장업
25	10	15	40.0	60.0	15	15	0	100.0	0.0	관광유람선업
13	5	8	38.5	61.5	-	-	-	-	-	관광공연장업
279	75	204	26.9	73.1	-	0	17	0.0	100.0	외국인전용 관광기념품판매업
매출액 규모별										
79	41	38	51.9	48.1	-	-	-	-	-	1억 원 미만
49	26	23	53.1	46.9	15	15	0	100.0	0.0	1억원 - 3억원 미만
11	5	6	45.5	54.5	-	-	-	-	-	3억원 - 5억원 미만
134	28	106	20.9	79.1	-	-	-	-	-	5억원 - 10억원 미만
1,777	969	809	54.5	45.5	100	14	86	14.0	86.0	10억 원 이상
종사자 규모별										
32	25	7	78.1	21.9	-	-	-	-	-	1명 - 5명미만
77	30	47	39.0	61.0	-	-	-	-	-	5명 - 10명미만
158	69	89	43.7	56.3	15	15	0	100.0	0.0	10명 - 20명미만
206	78	127	37.9	61.7	17	0	17	0.0	100.0	20명 - 50명미만
1,578	866	712	54.9	45.1	83	14	69	16.9	83.1	50명 이상
존속 기간별										
963	492	471	51.1	48.9	115	29	86	25.2	74.8	5년 미만
132	69	62	52.3	47.0	-	-	-	-	-	5년 - 10년미만
956	506	449	52.9	47.0	-	-	-	-	-	10년 이상
조직 형태별										
131	55	77	42.0	58.8	-	-	-	-	-	개인사업체
1,858	977	881	52.6	47.4	115	29	86	25.2	74.8	회사법인
7	5	2	71.4	28.6	-	-	-	-	-	회사외법인
54	32	23	59.3	42.6	-	-	-	-	-	비법인단체

3-4. 종사자 수 : 연령별 종사자 수

Employees : The number of workers in each old age

단위 : 명, %

	전체														
	종사자 수							구성비							
	전체	30세 미만	30세 ~ 40세 미만	40세 ~ 50세 미만	50세 ~ 60세 미만	60세 ~ 65세 미만	65세 이상	30세 미만	30세 ~ 40세 미만	40세 ~ 50세 미만	50세 ~ 60세 미만	60세 ~ 65세 미만	65세 이상		
전 체	13,324	3,829	4,326	2,872	1,662	438	196	28.7	32.5	21.6	12.5	3.3	1.5		
업 종 별															
전문 및 종합휴양업	7,577	2,047	2,290	1,873	1,041	235	90	27.0	30.2	24.7	13.7	3.1	1.2		
자동차야영장업	370	90	91	93	81	14	1	24.3	24.6	25.1	21.9	3.8	0.3		
관광유람선업	600	113	91	116	107	95	78	18.8	15.2	19.3	17.8	15.8	13.0		
관광공연장업	225	66	107	24	22	3	3	29.3	47.6	10.7	9.8	1.3	1.3		
외국인전용 관광기념품판매업	4,552	1,512	1,747	766	411	91	25	33.2	38.4	16.8	9.0	2.0	0.5		
매출액 규모별															
1억 원 미만	321	52	108	75	71	15	1	16.2	33.6	23.4	22.1	4.7	0.3		
1억원 - 3억원 미만	407	104	125	77	62	21	18	25.6	30.7	18.9	15.2	5.2	4.4		
3억원 - 5억원 미만	233	45	58	76	26	27	0	19.3	24.9	32.6	11.2	11.6	0.0		
5억원 - 10억원 미만	659	207	230	92	53	50	27	31.4	34.9	14.0	8.0	7.6	4.1		
10억 원 이상	11,703	3,421	3,805	2,551	1,449	325	151	29.2	32.5	21.8	12.4	2.8	1.3		
종사자 규모별															
1명 - 5명미만	174	26	53	49	27	17	2	14.9	30.5	28.2	15.5	9.8	1.1		
5명 - 10명미만	405	61	110	82	116	34	2	15.1	27.2	20.2	28.6	8.4	0.5		
10명 - 20명미만	1,256	357	369	221	162	98	49	28.4	29.4	17.6	12.9	7.8	3.9		
20명 - 50명미만	2,400	783	652	411	365	116	72	32.6	27.2	17.1	15.2	4.8	3.0		
50명 이상	9,088	2,601	3,143	2,109	992	172	71	28.6	34.6	23.2	10.9	1.9	0.8		
존속 기간별															
5년 미만	4,797	1,663	1,483	986	451	149	65	34.7	30.9	20.6	9.4	3.1	1.4		
5년 - 10년미만	1,960	553	593	392	294	92	36	28.2	30.3	20.0	15.0	4.7	1.8		
10년 이상	6,566	1,613	2,250	1,493	917	197	96	24.6	34.3	22.7	14.0	3.0	1.5		
조직 형태별															
개인사업체	1,348	374	410	281	127	93	63	27.7	30.4	20.8	9.4	6.9	4.7		
회사법인	11,864	3,437	3,890	2,562	1,502	339	133	29.0	32.8	21.6	12.7	2.9	1.1		
회사외법인	16	1	7	3	5	0	0	6.3	43.8	18.8	31.3	0.0	0.0		
비법인단체	96	16	20	25	29	7	0	16.7	20.8	26.0	30.2	7.3	0.0		

3-4. 종사자 수 : 연령별 종사자 수

Employees : The number of workers in each old age

3-4. 종사자 수 : 연령별 종사자 수

Employees : The number of workers in each old age

단위 : 명, %

상용근로자													전	체
종사자 수						구성비								
전체	30세 미만	30세 ~ 40세 미만	40세 ~ 50세 미만	50세 ~ 60세 미만	60세 ~ 65세 미만	65세 이상	30세 미만	30세 ~ 40세 미만	40세 ~ 50세 미만	50세 ~ 60세 미만	60세 ~ 65세 미만	65세 이상		
11,159	2,907	3,839	2,417	1,488	374	134	26.1	34.4	21.7	13.3	3.4	1.2	전	체
													업 종 별	
5,930	1,393	1,895	1,478	929	193	42	23.5	32.0	24.9	15.7	3.3	0.7	전문 및 종합휴양업	
200	33	57	67	42	1	1	16.5	28.5	33.5	21.0	0.5	0.5	자동차야영장업	
560	104	85	109	107	91	64	18.6	15.2	19.5	19.1	16.3	11.4	관광유람선업	
212	63	106	24	14	2	3	29.7	50.0	11.3	6.6	0.9	1.4	관광공연장업	
4,256	1,314	1,696	739	396	87	24	30.9	39.8	17.4	9.3	2.0	0.6	외국인전용관광기념품판매업	
													매출액 규모별	
243	39	97	57	41	8	1	16.0	39.9	23.5	16.9	3.3	0.4	1억 원 미만	
343	95	111	67	57	10	3	27.7	32.4	19.5	16.6	2.9	0.9	1억원 - 3억원 미만	
222	39	58	75	24	26	0	17.6	26.1	33.8	10.8	11.7	0.0	3억원 - 5억원 미만	
525	125	220	63	45	47	26	23.8	41.9	12.0	8.6	9.0	5.0	5억원 - 10억원 미만	
9,826	2,608	3,353	2,155	1,321	284	105	26.5	34.1	21.9	13.4	2.9	1.1	10억 원 이상	
													종사자 규모별	
142	18	48	39	24	12	1	12.7	33.8	27.5	16.9	8.5	0.7	1명 - 5명미만	
329	33	94	72	99	28	2	10.0	28.6	21.9	30.1	8.5	0.6	5명 - 10명미만	
1,083	305	338	196	126	83	34	28.2	31.2	18.1	11.6	7.7	3.1	10명 - 20명미만	
2,177	670	623	378	335	107	64	30.8	28.6	17.4	15.4	4.9	2.9	20명 - 50명미만	
7,428	1,881	2,735	1,732	904	144	32	25.3	36.8	23.3	12.2	1.9	0.4	50명 이상	
													존속 기간별	
3,720	1,224	1,189	779	379	119	30	32.9	32.0	20.9	10.2	3.2	0.8	5년 미만	
1,829	509	573	371	267	80	28	27.8	31.3	20.3	14.6	4.4	1.5	5년 - 10년미만	
5,610	1,174	2,076	1,267	843	175	75	20.9	37.0	22.6	15.0	3.1	1.3	10년 이상	
													조직 형태별	
1,217	325	387	257	106	81	61	26.7	31.8	21.1	8.7	6.7	5.0	개인사업체	
9,891	2,578	3,442	2,146	1,361	292	73	26.1	34.8	21.7	13.8	3.0	0.7	회사법인	
9	0	4	0	5	0	0	0.0	44.4	0.0	55.6	0.0	0.0	회사외법인	
42	4	6	14	16	2	0	9.5	14.3	33.3	38.1	4.8	0.0	비법인단체	

단위 : 명, %

전	체	임시 및 일용근로자													
		종사자 수							구성비						
		전체	30세 미만	30세 ~ 40세 미만	40세 ~ 50세 미만	50세 ~ 60세 미만	60세 ~ 65세 미만	65세 이상	30세 미만	30세 ~ 40세 미만	40세 ~ 50세 미만	50세 ~ 60세 미만	60세 ~ 65세 미만	65세 이상	
전	체	2,050	913	399	451	175	64	49	44.5	19.5	22.0	8.5	3.1	2.4	
업 종 별															
전문 및 종합휴양업		1,564	646	324	392	112	42	48	41.3	20.7	25.1	7.2	2.7	3.1	
자동차야영장업		170	57	34	26	39	13	0	33.5	20.0	15.3	22.9	7.6	0.0	
관광유람선업		25	9	6	6	0	4	0	36.0	24.0	24.0	0.0	16.0	0.0	
관광공연장업		13	3	1	0	8	1	0	23.1	7.7	0.0	61.5	7.7	0.0	
외국인전용관광기념품판매업		279	198	34	27	15	4	1	71.0	12.2	9.7	5.4	1.4	0.4	
매출액 규모별															
1억 원 미만		79	12	10	19	30	8	0	15.2	12.7	24.1	38.0	10.1	0.0	
1억원 - 3억원 미만		49	8	14	9	5	11	1	16.3	28.6	18.4	10.2	22.4	2.0	
3억원 - 5억원 미만		11	6	0	1	3	1	0	54.5	0.0	9.1	27.3	9.1	0.0	
5억원 - 10억원 미만		134	82	11	29	8	3	1	61.2	8.2	21.6	6.0	2.2	0.7	
10억 원 이상		1,777	804	364	394	129	41	47	45.2	20.5	22.2	7.3	2.3	2.6	
종사자 규모별															
1명 - 5명미만		32	8	5	10	3	6	1	25.0	15.6	31.3	9.4	18.8	3.1	
5명 - 10명미만		77	28	16	10	17	6	0	36.4	20.8	13.0	22.1	7.8	0.0	
10명 - 20명미만		158	52	30	23	36	15	1	32.9	19.0	14.6	22.8	9.5	0.6	
20명 - 50명미만		206	114	13	33	30	9	8	55.3	6.3	16.0	14.6	4.4	3.9	
50명 이상		1,578	711	336	375	89	28	39	45.1	21.3	23.8	5.6	1.8	2.5	
존속 기간별															
5년 미만		963	431	206	204	72	30	21	44.8	21.4	21.2	7.5	3.1	2.2	
5년 - 10년미만		132	43	20	21	28	12	8	32.6	15.2	15.9	21.2	9.1	6.1	
10년 이상		956	439	174	226	75	22	21	45.9	18.2	23.6	7.8	2.3	2.2	
조직 형태별															
개인사업체		131	49	23	24	20	13	2	37.4	17.6	18.3	15.3	9.9	1.5	
회사법인		1,858	851	359	413	141	47	47	45.8	19.3	22.2	7.6	2.5	2.5	
회사외법인		7	1	3	3	0	0	0	14.3	42.9	42.9	0.0	0.0	0.0	
비법인단체		54	12	14	11	13	5	0	22.2	25.9	20.4	24.1	9.3	0.0	

3-4. 종사자 수 : 연령별 종사자 수

Employees : The number of workers in each old age

단위 : 명, %

기타 종사자													전체
종사자 수						구성비							
전체	30세 미만	30세 ~ 40세 미만	40세 ~ 50세 미만	50세 ~ 60세 미만	60세 ~ 65세 미만	65세 이상	30세 미만	30세 ~ 40세 미만	40세 ~ 50세 미만	50세 ~ 60세 미만	60세 ~ 65세 미만	65세 이상	
115	9	88	4	0	0	14	7.8	76.5	3.5	0.0	0.0	12.2	전체
83	9	71	3	0	0	0	10.8	85.5	3.6	0.0	0.0	0.0	업종별
0	0	0	0	0	0	0	-	-	-	-	-	-	전문 및 종합휴양업
15	0	0	1	0	0	14	0.0	0.0	6.7	0.0	0.0	93.3	자동차야영장업
0	0	0	0	0	0	0	-	-	-	-	-	-	관광유람선업
17	0	17	0	0	0	0	0.0	100.0	0.0	0.0	0.0	0.0	관광공연장업
													외국인전용관광기념품판매업
0	0	0	0	0	0	0	-	-	-	-	-	-	매출액 규모별
15	0	0	1	0	0	14	0.0	0.0	6.7	0.0	0.0	93.3	1억 원 미만
0	0	0	0	0	0	0	-	-	-	-	-	-	1억 원 - 3억 원 미만
0	0	0	0	0	0	0	-	-	-	-	-	-	3억 원 - 5억 원 미만
0	0	0	0	0	0	0	-	-	-	-	-	-	5억 원 - 10억 원 미만
100	9	88	3	0	0	0	9.0	88.0	3.0	0.0	0.0	0.0	10억 원 이상
0	0	0	0	0	0	0	-	-	-	-	-	-	종사자 규모별
0	0	0	0	0	0	0	-	-	-	-	-	-	1명 - 5명 미만
15	0	0	1	0	0	14	0.0	0.0	6.7	0.0	0.0	93.3	5명 - 10명 미만
17	0	17	0	0	0	0	0.0	100.0	0.0	0.0	0.0	0.0	10명 - 20명 미만
83	9	71	3	0	0	0	10.8	85.5	3.6	0.0	0.0	0.0	20명 - 50명 미만
													50명 이상
115	9	88	4	0	0	14	7.8	76.5	3.5	0.0	0.0	12.2	존속 기간별
0	0	0	0	0	0	0	-	-	-	-	-	-	5년 미만
0	0	0	0	0	0	0	-	-	-	-	-	-	5년 - 10년 미만
0	0	0	0	0	0	0	-	-	-	-	-	-	10년 이상
0	0	0	0	0	0	0	-	-	-	-	-	-	조직 형태별
115	9	88	4	0	0	14	7.8	76.5	3.5	0.0	0.0	12.2	개인사업체
0	0	0	0	0	0	0	-	-	-	-	-	-	회사법인
0	0	0	0	0	0	0	-	-	-	-	-	-	회사외법인
0	0	0	0	0	0	0	-	-	-	-	-	-	비법인단체

3-5. 종사자 수 : 학력별 종사자 수

Employees : The number of workers in each education

단위 : 명, %

전체	전체								
	종사자 수					구성비			
	전체	고졸 이하	전문대 재/졸	대학교 재/졸	대학원 재/졸	고졸 이하	전문대 재/졸	대학교 재/졸	대학원 재/졸
전체	13,324	4,702	3,780	4,604	238	35.3	28.4	34.6	1.8
업종별									
전문 및 종합휴양업	7,577	2,783	2,075	2,573	145	36.7	27.4	34.0	1.9
자동차야영장업	370	128	124	117	1	34.6	33.5	31.6	0.3
관광유람선업	600	278	159	152	12	46.3	26.5	25.3	2.0
관광공연장업	225	121	89	15	0	53.8	39.6	6.7	0.0
외국인전용관광기념품판매업	4,552	1,392	1,334	1,747	79	30.6	29.3	38.4	1.7
매출액 규모별									
1억 원 미만	321	165	65	90	2	51.4	20.2	28.0	0.6
1억 원 - 3억 원 미만	407	222	123	59	3	54.5	30.2	14.5	0.7
3억 원 - 5억 원 미만	233	55	87	89	1	23.6	37.3	38.2	0.4
5억 원 - 10억 원 미만	659	302	169	181	7	45.8	25.6	27.5	1.1
10억 원 이상	11,703	3,957	3,336	4,185	225	33.8	28.5	35.8	1.9
종사자 규모별									
1명 - 5명 미만	174	72	49	50	3	41.4	28.2	28.7	1.7
5명 - 10명 미만	405	216	81	101	8	53.3	20.0	24.9	2.0
10명 - 20명 미만	1,256	579	344	326	8	46.1	27.4	26.0	0.6
20명 - 50명 미만	2,400	908	644	803	45	37.8	26.8	33.5	1.9
50명 이상	9,088	2,927	2,663	3,325	173	32.2	29.3	36.6	1.9
존속 기간별									
5년 미만	4,797	1,840	1,432	1,464	60	38.4	29.9	30.5	1.3
5년 - 10년 미만	1,960	874	382	664	41	44.6	19.5	33.9	2.1
10년 이상	6,566	1,988	1,966	2,476	136	30.3	29.9	37.7	2.1
조직 형태별									
개인사업체	1,348	587	328	420	14	43.5	24.3	31.2	1.0
회사법인	11,864	4,064	3,435	4,140	224	34.3	29.0	34.9	1.9
회사외법인	16	1	7	8	0	6.3	43.8	50.0	0.0
비법인단체	96	50	10	37	0	52.1	10.4	38.5	0.0

3-5. 종사자 수 : 학력별 종사자 수

Employees : The number of workers in each education

3-5. 종사자 수 : 학력별 종사자 수

Employees : The number of workers in each education

상용근로자										단위 : 명, %
종사자 수					구성비				전체	
전체	고졸 이하	전문대 재/졸	대학교 재/졸	대학원 재/졸	고졸 이하	전문대 재/졸	대학교 재/졸	대학원 재/졸		
11,159	3,828	3,133	3,963	235	34.3	28.1	35.5	2.1	전체	
업종별										
5,930	2,117	1,568	2,101	145	35.7	26.4	35.4	2.4	전문 및 종합휴양업	
200	44	74	82	1	22.0	37.0	41.0	0.5	자동차야영장업	
560	247	150	152	12	44.1	26.8	27.1	2.1	관광유람선업	
212	112	87	13	0	52.8	41.0	6.1	0.0	관광공연장업	
4,256	1,308	1,255	1,616	77	30.7	29.5	38.0	1.8	외국인전용관광기념품판매업	
매출액 규모별										
243	109	56	76	2	44.9	23.0	31.3	0.8	1억 원 미만	
343	178	112	50	3	51.9	32.7	14.6	0.9	1억원 - 3억원 미만	
222	52	80	89	1	23.4	36.0	40.1	0.5	3억원 - 5억원 미만	
525	252	149	120	4	48.0	28.4	22.9	0.8	5억원 - 10억원 미만	
9,826	3,237	2,737	3,627	225	32.9	27.9	36.9	2.3	10억 원 이상	
종사자 규모별										
142	53	42	44	3	37.3	29.6	31.0	2.1	1명 - 5명미만	
329	166	63	92	8	50.5	19.1	28.0	2.4	5명 - 10명미만	
1,083	456	322	297	8	42.1	29.7	27.4	0.7	10명 - 20명미만	
2,177	835	577	722	42	38.4	26.5	33.2	1.9	20명 - 50명미만	
7,428	2,317	2,130	2,808	173	31.2	28.7	37.8	2.3	50명 이상	
존속 기간별										
3,720	1,398	1,127	1,137	58	37.6	30.3	30.6	1.6	5년 미만	
1,829	813	346	629	41	44.5	18.9	34.4	2.2	5년 - 10년미만	
5,610	1,617	1,660	2,197	136	28.8	29.6	39.2	2.4	10년 이상	
조직 형태별										
1,217	507	308	388	14	41.7	25.3	31.9	1.2	개인사업체	
9,891	3,310	2,813	3,546	221	33.5	28.4	35.9	2.2	회사법인	
9	0	6	3	0	0.0	66.7	33.3	0.0	회사외법인	
42	10	6	26	0	23.8	14.3	61.9	0.0	비법인단체	

단위 : 명, %	임시 및 일용근로자									
	종사자 수					구성비				전체
	전체	고졸 이하	전문대 재/졸	대학교 재/졸	대학원 재/졸	고졸 이하	전문대 재/졸	대학교 재/졸	대학원 재/졸	
전체	2,050	821	594	632	3	40.0	29.0	30.8	0.1	
업종별										
전문 및 종합휴양업	1,564	629	469	465	0	40.2	30.0	29.7	0.0	
자동차야영장업	170	84	50	36	0	49.4	29.4	21.2	0.0	
관광유람선업	25	16	9	0	0	64.0	36.0	0.0	0.0	
관광공연장업	13	9	2	2	0	69.2	15.4	15.4	0.0	
외국인전용관광기념품판매업	279	84	64	129	3	30.1	22.9	46.2	1.1	
매출액 규모별										
1억 원 미만	79	56	9	14	0	70.9	11.4	17.7	0.0	
1억원 - 3억원 미만	49	30	11	9	0	61.2	22.4	18.4	0.0	
3억원 - 5억원 미만	11	4	7	0	0	36.4	63.6	0.0	0.0	
5억원 - 10억원 미만	134	50	20	61	3	37.3	14.9	45.5	2.2	
10억 원 이상	1,777	682	546	549	0	38.4	30.7	30.9	0.0	
종사자 규모별										
1명 - 5명미만	32	19	8	6	0	59.4	25.0	18.8	0.0	
5명 - 10명미만	77	49	18	9	0	63.6	23.4	11.7	0.0	
10명 - 20명미만	158	107	22	29	0	67.7	13.9	18.4	0.0	
20명 - 50명미만	206	73	51	79	3	35.4	24.8	38.3	1.5	
50명 이상	1,578	573	496	510	0	36.3	31.4	32.3	0.0	
존속 기간별										
5년 미만	963	390	253	318	3	40.5	26.3	33.0	0.3	
5년 - 10년미만	132	61	36	35	0	46.2	27.3	26.5	0.0	
10년 이상	956	371	306	279	0	38.8	32.0	29.2	0.0	
조직 형태별										
개인사업체	131	80	20	32	0	61.1	15.3	24.4	0.0	
회사법인	1,858	701	569	585	3	37.7	30.6	31.5	0.2	
회사외법인	7	1	1	5	0	14.3	14.3	71.4	0.0	
비법인단체	54	40	4	11	0	74.1	7.4	20.4	0.0	

3-5. 종사자 수 : 학력별 종사자 수
Employees : The number of workers in each education

단위 : 명, %

기타 종사자									
종사자 수					구성비				
전체	고졸 이하	전문대 재/졸	대학교 재/졸	대학원 재/졸	고졸 이하	전문대 재/졸	대학교 재/졸	대학원 재/졸	
115	53	53	10	0	46.1	46.1	8.7	0.0	전 체
업 종 별									
83	38	38	8	0	45.8	45.8	9.6	0.0	전문 및 종합휴양업
0	0	0	0	0	-	-	-	-	자동차야영장업
15	15	0	0	0	100.0	0.0	0.0	0.0	관광유람선업
0	0	0	0	0	-	-	-	-	관광공연장업
17	0	15	2	0	0.0	88.2	11.8	0.0	외국인전용관광기념품판매업
매출액 규모별									
0	0	0	0	0	-	-	-	-	1억 원 미만
15	15	0	0	0	100.0	0.0	0.0	0.0	1억 원 - 3억 원 미만
0	0	0	0	0	-	-	-	-	3억 원 - 5억 원 미만
0	0	0	0	0	-	-	-	-	5억 원 - 10억 원 미만
100	38	53	10	0	38.0	53.0	10.0	0.0	10억 원 이상
종사자 규모별									
0	0	0	0	0	-	-	-	-	1명 - 5명 미만
0	0	0	0	0	-	-	-	-	5명 - 10명 미만
15	15	0	0	0	100.0	0.0	0.0	0.0	10명 - 20명 미만
17	0	15	2	0	0.0	88.2	11.8	0.0	20명 - 50명 미만
83	38	38	8	0	45.8	45.8	9.6	0.0	50명 이상
존속 기간별									
115	53	53	10	0	46.1	46.1	8.7	0.0	5년 미만
0	0	0	0	0	-	-	-	-	5년 - 10년 미만
0	0	0	0	0	-	-	-	-	10년 이상
조직 형태별									
0	0	0	0	0	-	-	-	-	개인사업체
115	53	53	10	0	46.1	46.1	8.7	0.0	회사법인
0	0	0	0	0	-	-	-	-	회사외법인
0	0	0	0	0	-	-	-	-	비법인단체

3-6. 종사자 수 : 연간 신규 인력채용 및 이직 현황
Employees : Annual new recruitment and change jobs

단위 : 명, %

	연간 신규 인력채용 현황					연간 이직 현황					
	신규 채용자 수			구성비		이직자 수			구성비		
	전체	남	여	남	여	전체	남	여	남	여	
전 체	2,823	1,270	1,553	45.0	55.0	1,471	765	706	52.0	48.0	
업 종 별											
전문 및 종합휴양업	1,397	822	575	58.8	41.2	911	572	339	62.8	37.2	
자동차야영장업	66	45	22	68.2	33.3	39	32	7	82.1	17.9	
관광유람선업	167	112	55	67.1	32.9	116	71	45	61.2	38.8	
관광공연장업	17	5	12	29.4	70.6	23	9	14	39.1	60.9	
외국인전용관광기념품판매업	1,175	285	890	24.3	75.7	382	81	301	21.2	78.8	
매출액 규모별											
1억 원 미만	100	60	40	60.0	40.0	56	29	27	51.8	48.2	
1억 원 - 3억 원 미만	41	13	28	31.7	68.3	23	10	13	43.5	56.5	
3억 원 - 5억 원 미만	80	25	55	31.3	68.8	12	6	6	50.0	50.0	
5억 원 - 10억 원 미만	330	72	257	21.8	77.9	136	37	99	27.2	72.8	
10억 원 이상	2,273	1,100	1,173	48.4	51.6	1,244	683	561	54.9	45.1	
종사자 규모별											
1명 - 5명 미만	41	17	24	41.5	58.5	26	14	12	53.8	46.2	
5명 - 10명 미만	116	39	78	33.6	67.2	36	11	25	30.6	69.4	
10명 - 20명 미만	438	158	280	36.1	63.9	170	69	102	40.6	60.0	
20명 - 50명 미만	749	294	455	39.3	60.7	297	116	182	39.1	61.3	
50명 이상	1,479	762	717	51.5	48.5	942	556	386	59.0	41.0	
존속 기간별											
5년 미만	1,347	439	907	32.6	67.3	423	153	270	36.2	63.8	
5년 - 10년 미만	241	83	157	34.4	65.1	203	82	121	40.4	59.6	
10년 이상	1,236	747	489	60.4	39.6	844	530	314	62.8	37.2	
조직 형태별											
개인사업체	458	145	313	31.7	68.3	177	66	112	37.3	63.3	
회사법인	2,337	1,101	1,236	47.1	52.9	1,292	700	592	54.2	45.8	
회사외법인	5	5	0	100.0	0.0	0	0	0	-	-	
비법인단체	22	18	4	81.8	18.2	2	0	2	0.0	100.0	

3-7-1. 종사자 수 : 종사원 자격증 보유 현황

Employees : Workers license hold

단위 : 명, %

전체													
종사자 수							구성비						
전체	관광 통역 안내사	국내 여행 안내사	호텔 경영사	호텔 관리사	호텔 서비스 사	기타	관광 통역 안내사	국내 여행 안내사	호텔 경영사	호텔 관리사	호텔 서비스 사	기타	
1,629	1,214	145	3	16	4	248	74.5	8.9	0.2	1.0	0.2	15.2	전 체
													업 종 별
289	24	50	3	7	4	201	8.3	17.3	1.0	2.4	1.4	69.6	전문 및 종합휴양업
4	3	1	0	0	0	0	75.0	25.0	0.0	0.0	0.0	0.0	자동차야영장업
57	1	12	0	0	0	44	1.8	21.1	0.0	0.0	0.0	77.2	관광유람선업
9	0	0	0	9	0	0	0.0	0.0	0.0	100.0	0.0	0.0	관광공연장업
1,271	1,186	82	0	0	0	3	93.3	6.5	0.0	0.0	0.0	0.2	외국인전용 관광기념품판매업
													매출액 규모별
31	30	1	0	0	0	0	96.8	3.2	0.0	0.0	0.0	0.0	1억 원 미만
16	6	6	0	0	0	5	37.5	37.5	0.0	0.0	0.0	31.3	1억원 - 3억원 미만
8	8	0	0	0	0	0	100.0	0.0	0.0	0.0	0.0	0.0	3억원 - 5억원 미만
587	493	81	0	1	0	12	84.0	13.8	0.0	0.2	0.0	2.0	5억원 - 10억원 미만
988	678	57	3	15	4	231	68.6	5.8	0.3	1.5	0.4	23.4	10억 원 이상
													종사자 규모별
20	11	7	0	0	0	3	55.0	35.0	0.0	0.0	0.0	15.0	1명 - 5명미만
22	17	0	0	0	0	4	77.3	0.0	0.0	0.0	0.0	18.2	5명 - 10명미만
164	119	12	0	1	0	32	72.6	7.3	0.0	0.6	0.0	19.5	10명 - 20명미만
845	704	91	0	1	1	48	83.3	10.8	0.0	0.1	0.1	5.7	20명 - 50명미만
579	363	35	3	14	3	161	62.7	6.0	0.5	2.4	0.5	27.8	50명 이상
													존속 기간별
970	852	99	0	3	1	16	87.8	10.2	0.0	0.3	0.1	1.6	5년 미만
112	99	6	0	1	0	7	88.4	5.4	0.0	0.9	0.0	6.3	5년 - 10년미만
547	264	41	3	12	3	224	48.3	7.5	0.5	2.2	0.5	41.0	10년 이상
													조직 형태별
860	739	87	0	0	0	34	85.9	10.1	0.0	0.0	0.0	4.0	개인사업체
769	475	58	3	16	4	213	61.8	7.5	0.4	2.1	0.5	27.7	회사법인
0	0	0	0	0	0	0	-	-	-	-	-	-	회사외법인
0	0	0	0	0	0	0	-	-	-	-	-	-	비법인단체

3-7-1. 종사자 수 : 종사원 자격증 보유 현황

Employees : Workers license hold

단위 : 명, %

	남성													
	종사자 수							구성비						
	전체	관광 통역 안내사	국내 여행 안내사	호텔 경영사	호텔 관리사	호텔 서비스 사	기타	관광 통역 안내사	국내 여행 안내사	호텔 경영사	호텔 관리사	호텔 서비스 사	기타	
전 체	378	93	41	3	15	3	224	24.6	10.8	0.8	4.0	0.8	59.3	
														업 종 별
전문 및 종합휴양업	234	12	32	3	6	3	179	5.1	13.7	1.3	2.6	1.3	76.5	
자동차야영장업	2	1	1	0	0	0	0	50.0	50.0	0.0	0.0	0.0	0.0	
관광유람선업	50	1	6	0	0	0	42	2.0	12.0	0.0	0.0	0.0	84.0	
관광공연장업	9	0	0	0	9	0	0	0.0	0.0	0.0	100.0	0.0	0.0	
외국인전용 관광기념품판매업	83	78	2	0	0	0	3	94.0	2.4	0.0	0.0	0.0	3.6	
														매출액 규모별
1억 원 미만	17	16	1	0	0	0	0	94.1	5.9	0.0	0.0	0.0	0.0	
1억원 - 3억원 미만	7	1	3	0	0	0	3	14.3	42.9	0.0	0.0	0.0	42.9	
3억원 - 5억원 미만	0	0	0	0	0	0	0	-	-	-	-	-	-	
5억원 - 10억원 미만	24	11	1	0	0	0	12	45.8	4.2	0.0	0.0	0.0	50.0	
10억 원 이상	329	65	36	3	15	3	208	19.8	10.9	0.9	4.6	0.9	63.2	
														종사자 규모별
1명 - 5명미만	8	3	4	0	0	0	1	37.5	50.0	0.0	0.0	0.0	12.5	
5명 - 10명미만	10	8	0	0	0	0	2	80.0	0.0	0.0	0.0	0.0	20.0	
10명 - 20명미만	49	11	6	0	0	0	32	22.4	12.2	0.0	0.0	0.0	65.3	
20명 - 50명미만	92	45	7	0	1	1	37	48.9	7.6	0.0	1.1	1.1	40.2	
50명 이상	219	26	24	3	14	2	151	11.9	11.0	1.4	6.4	0.9	68.9	
														존속 기간별
5년 미만	71	42	13	0	3	1	12	59.2	18.3	0.0	4.2	1.4	16.9	
5년 - 10년미만	28	21	3	0	0	0	5	75.0	10.7	0.0	0.0	0.0	17.9	
10년 이상	279	30	25	3	12	2	207	10.8	9.0	1.1	4.3	0.7	74.2	
														조직 형태별
개인사업체	90	54	4	0	0	0	32	60.0	4.4	0.0	0.0	0.0	35.6	
회사법인	288	39	37	3	15	3	192	13.5	12.8	1.0	5.2	1.0	66.7	
회사외법인	0	0	0	0	0	0	0	-	-	-	-	-	-	
비법인단체	0	0	0	0	0	0	0	-	-	-	-	-	-	

3-7-1. 종사자 수 : 종사원 자격증 보유 현황

Employees : Workers license hold

단위 : 명, %

여성															
종사자 수						구성비									
전체	관광 통역 안내사	국내 여행 안내사	호텔 경영사	호텔 관리사	호텔 서비스 사	기타	관광 통역 안내사	국내 여행 안내사	호텔 경영사	호텔 관리사	호텔 서비스 사	기타			
1,251	1,121	104	0	1	1	24	89.6	8.3	0.0	0.1	0.1	1.9	전	체	
													업	종	별
55	12	18	0	1	1	23	21.8	32.7	0.0	1.8	1.8	41.8	전문 및 종합휴양업		
1	1	0	0	0	0	0	100.0	0.0	0.0	0.0	0.0	0.0	자동차야영장업		
7	0	6	0	0	0	1	0.0	85.7	0.0	0.0	0.0	14.3	관광유람선업		
0	0	0	0	0	0	0	-	-	-	-	-	-	관광공연장업		
1,188	1,108	80	0	0	0	0	93.3	6.7	0.0	0.0	0.0	0.0	외국인전용 관광기념품판매업		
													매출액	규모별	
14	14	0	0	0	0	0	100.0	0.0	0.0	0.0	0.0	0.0	1억 원 미만		
8	4	3	0	0	0	1	50.0	37.5	0.0	0.0	0.0	12.5	1억원 - 3억원 미만		
8	8	0	0	0	0	0	100.0	0.0	0.0	0.0	0.0	0.0	3억원 - 5억원 미만		
562	481	80	0	1	0	0	85.6	14.2	0.0	0.2	0.0	0.0	5억원 - 10억원 미만		
658	613	22	0	0	1	23	93.2	3.3	0.0	0.0	0.2	3.5	10억 원 이상		
													종사자	규모별	
11	7	3	0	0	0	1	63.6	27.3	0.0	0.0	0.0	9.1	1명 - 5명 미만		
12	9	0	0	0	0	2	75.0	0.0	0.0	0.0	0.0	16.7	5명 - 10명 미만		
115	108	6	0	1	0	0	93.9	5.2	0.0	0.9	0.0	0.0	10명 - 20명 미만		
754	659	84	0	0	0	10	87.4	11.1	0.0	0.0	0.0	1.3	20명 - 50명 미만		
359	337	11	0	0	1	10	93.9	3.1	0.0	0.0	0.3	2.8	50명 이상		
													존속	기간별	
899	809	86	0	0	0	4	90.0	9.6	0.0	0.0	0.0	0.4	5년 미만		
84	78	3	0	1	0	3	92.9	3.6	0.0	1.2	0.0	3.6	5년 - 10년 미만		
268	234	16	0	0	1	18	87.3	6.0	0.0	0.0	0.4	6.7	10년 이상		
													조직	형태별	
770	684	83	0	0	0	2	88.8	10.8	0.0	0.0	0.0	0.3	개인사업체		
482	437	22	0	1	1	21	90.7	4.6	0.0	0.2	0.2	4.4	회사법인		
0	0	0	0	0	0	0	-	-	-	-	-	-	회사외법인		
0	0	0	0	0	0	0	-	-	-	-	-	-	비법인단체		

3-7-2. 종사자 수 : 관광통역 안내사 자격증 보유 현황

Employees : Tourism interpretation guide licence hold

단위 : 명, %

	전체																
	종사자 수							구성비									
	전체	영어	일어	중국어	불어	독어	스페인어	러시아어	기타	영어	일어	중국어	불어	독어	스페인어	러시아어	기타
전	1,214	91	364	573	6	0	0	6	174	7.5	30.0	47.2	0.5	0.0	0.0	0.5	14.3
업																	
종																	
별	24	9	2	9	0	0	0	0	4	37.5	8.3	37.5	0.0	0.0	0.0	0.0	16.7
전문 및 종합휴양업																	
자동차야영장업	3	0	0	3	0	0	0	0	0	0.0	0.0	100.0	0.0	0.0	0.0	0.0	0.0
관광유람선업	1	0	0	1	0	0	0	0	0	0.0	0.0	100.0	0.0	0.0	0.0	0.0	0.0
관광공연장업	0	0	0	0	0	0	0	0	0	-	-	-	-	-	-	-	-
외국인전용 관광기념품판매업	1,186	82	362	559	6	0	0	6	170	6.9	30.5	47.1	0.5	0.0	0.0	0.5	14.3
매출액																	
규모별																	
1억 원 미만	30	8	8	15	0	0	0	0	0	26.7	26.7	50.0	0.0	0.0	0.0	0.0	0.0
1억원 - 3억원 미만	6	0	0	6	0	0	0	0	0	0.0	0.0	100.0	0.0	0.0	0.0	0.0	0.0
3억원 - 5억원 미만	8	0	8	0	0	0	0	0	0	0.0	100.0	0.0	0.0	0.0	0.0	0.0	0.0
5억원 - 10억원 미만	493	43	340	110	0	0	0	0	0	8.7	69.0	22.3	0.0	0.0	0.0	0.0	0.0
10억 원 이상	678	40	9	443	6	0	0	6	174	5.9	1.3	65.3	0.9	0.0	0.0	0.9	25.7
종사자																	
규모별																	
1명 - 5명 미만	11	2	6	3	0	0	0	0	0	18.2	54.5	27.3	0.0	0.0	0.0	0.0	0.0
5명 - 10명 미만	17	3	11	3	0	0	0	0	0	17.6	64.7	17.6	0.0	0.0	0.0	0.0	0.0
10명 - 20명 미만	119	3	0	86	0	0	0	1	29	2.5	0.0	72.3	0.0	0.0	0.0	0.8	24.4
20명 - 50명 미만	704	71	345	276	0	0	0	0	12	10.1	49.0	39.2	0.0	0.0	0.0	0.0	1.7
50명 이상	363	12	2	205	6	0	0	5	133	3.3	0.6	56.5	1.7	0.0	0.0	1.4	36.6
존속																	
기간별																	
5년 미만	852	60	349	365	0	0	0	3	75	7.0	41.0	42.8	0.0	0.0	0.0	0.4	8.8
5년 - 10년 미만	99	6	0	42	6	0	0	0	44	6.1	0.0	42.4	6.1	0.0	0.0	0.0	44.4
10년 이상	264	25	16	165	0	0	0	3	55	9.5	6.1	62.5	0.0	0.0	0.0	1.1	20.8
조직																	
형태별																	
개인사업체	739	72	357	297	0	0	0	0	12	9.7	48.3	40.2	0.0	0.0	0.0	0.0	1.6
회사법인	475	19	7	275	6	0	0	6	162	4.0	162.0	58.0	3.0	16.0	4.0	213.0	62.0
회사외법인	0	0	0	0	0	0	0	0	0	-	-	-	-	-	-	-	-
비법인단체	0	0	0	0	0	0	0	0	0	-	-	-	-	-	-	-	-

3-7-2. 종사자 수 : 관광통역 안내사 자격증 보유 현황
Employees : Tourism interpretation guide licence hold

단위 : 명, %

남성														전	체			
종사자 수							구성비											
전체	영어	일어	중국어	불어	독어	스페인어	러시아어	기타	영어	일어	중국어	불어	독어			스페인어	러시아어	기타
93	16	9	47	1	0	0	0	20	17.2	9.7	50.5	1.1	0.0	0.0	0.0	21.5		
업종별																		
12	5	0	4	0	0	0	0	3	41.7	0.0	33.3	0.0	0.0	0.0	0.0	25.0	전문 및 종합휴양업	
1	0	0	1	0	0	0	0	0	0.0	0.0	100.0	0.0	0.0	0.0	0.0	0.0	자동차야영장업	
1	0	0	1	0	0	0	0	0	0.0	0.0	100.0	0.0	0.0	0.0	0.0	0.0	관광유람선업	
0	0	0	0	0	0	0	0	0	-	-	-	-	-	-	-	-	관광공연장업	
78	11	9	40	1	0	0	0	17	14.1	11.5	51.3	1.3	0.0	0.0	0.0	21.8	외국인전용 관광기념품판매업	
매출액 규모별																		
16	6	5	4	0	0	0	0	0	37.5	31.3	25.0	0.0	0.0	0.0	0.0	0.0	1억 원 미만	
1	0	0	1	0	0	0	0	0	0.0	0.0	100.0	0.0	0.0	0.0	0.0	0.0	1억원 - 3억원 미만	
-	-	-	-	-	-	-	-	-	-	-	-	-	-	-	-	-	3억원 - 5억원 미만	
11	3	3	5	0	0	0	0	0	27.3	27.3	45.5	0.0	0.0	0.0	0.0	0.0	5억원 - 10억원 미만	
65	7	1	36	1	0	0	0	20	10.8	1.5	55.4	1.5	0.0	0.0	0.0	30.8	10억 원 이상	
종사자 규모별																		
3	2	2	0	0	0	0	0	0	66.7	66.7	0.0	0.0	0.0	0.0	0.0	0.0	1명 - 5명 미만	
8	3	3	1	0	0	0	0	0	37.5	37.5	12.5	0.0	0.0	0.0	0.0	0.0	5명 - 10명 미만	
11	0	0	9	0	0	0	0	2	0.0	0.0	81.8	0.0	0.0	0.0	0.0	18.2	10명 - 20명 미만	
45	9	4	32	0	0	0	0	0	20.0	8.9	71.1	0.0	0.0	0.0	0.0	0.0	20명 - 50명 미만	
26	2	0	5	1	0	0	0	18	7.7	0.0	19.2	3.8	0.0	0.0	0.0	69.2	50명 이상	
존속 기간별																		
42	6	4	30	0	0	0	0	2	14.3	9.5	71.4	0.0	0.0	0.0	0.0	4.8	5년 미만	
21	0	0	5	1	0	0	0	15	0.0	0.0	23.8	4.8	0.0	0.0	0.0	71.4	5년 - 10년 미만	
30	10	5	12	0	0	0	0	3	33.3	16.7	40.0	0.0	0.0	0.0	0.0	10.0	10년 이상	
조직 형태별																		
54	12	8	34	0	0	0	0	0	22.2	14.8	63.0	0.0	0.0	0.0	0.0	0.0	개인사업체	
39	4	1	13	1	0	0	0	20	10.3	2.6	33.3	2.6	0.0	0.0	0.0	51.3	회사법인	
0	0	0	0	0	0	0	0	0	-	-	-	-	-	-	-	-	회사외법인	
0	0	0	0	0	0	0	0	0	-	-	-	-	-	-	-	-	비법인단체	

3-7-2. 종사자 수 : 관광통역 안내사 자격증 보유 현황
Employees : Tourism interpretation guide licence hold

단위 : 명, %

여성																		
종사자 수									구성비									
전체	영어	일어	중국어	불어	독어	스페인어	러시아어	기타	영어	일어	중국어	불어	독어	스페인어	러시아어	기타		
1,121	75	355	526	5	0	0	6	154	6.7	31.7	46.9	0.4	0.0	0.0	0.5	13.7		
업종별																		
12	4	2	6	0	0	0	0	1	33.3	16.7	50.0	0.0	0.0	0.0	0.0	8.3	전문 및 종합휴양업	
1	0	0	1	0	0	0	0	0	0.0	0.0	100.0	0.0	0.0	0.0	0.0	0.0	자동차야영장업	
0	0	0	0	0	0	0	0	0	-	-	-	-	-	-	-	-	관광유람선업	
0	0	0	0	0	0	0	0	0	-	-	-	-	-	-	-	-	관광공연장업	
1,108	71	353	519	5	0	0	6	153	6.4	31.9	46.8	0.5	0.0	0.0	0.5	13.8	외국인전용 관광기념품판매업	
매출액 규모별																		
14	1	3	10	0	0	0	0	0	7.1	21.4	71.4	0.0	0.0	0.0	0.0	0.0	1억 원 미만	
4	0	0	4	0	0	0	0	0	0.0	0.0	100.0	0.0	0.0	0.0	0.0	0.0	1억원 - 3억원 미만	
8	0	8	0	0	0	0	0	0	0.0	100.0	0.0	0.0	0.0	0.0	0.0	0.0	3억원 - 5억원 미만	
481	40	337	104	0	0	0	0	0	8.3	70.1	21.6	0.0	0.0	0.0	0.0	0.0	5억원 - 10억원 미만	
613	33	8	407	5	0	0	6	154	5.4	1.3	66.4	0.8	0.0	0.0	1.0	25.1	10억 원 이상	
종사자 규모별																		
7	0	4	3	0	0	0	0	0	0.0	57.1	42.9	0.0	0.0	0.0	0.0	0.0	1명 - 5명 미만	
9	0	8	1	0	0	0	0	0	0.0	88.9	11.1	0.0	0.0	0.0	0.0	0.0	5명 - 10명 미만	
108	3	0	77	0	0	0	1	27	2.8	0.0	71.3	0.0	0.0	0.0	0.9	25.0	10명 - 20명 미만	
659	61	341	245	0	0	0	0	12	9.3	51.7	37.2	0.0	0.0	0.0	0.0	1.8	20명 - 50명 미만	
337	10	2	200	5	0	0	5	115	3.0	0.6	59.3	1.5	0.0	0.0	1.5	34.1	50명 이상	
존속 기간별																		
809	53	345	335	0	0	0	3	73	6.6	42.6	41.4	0.0	0.0	0.0	0.4	9.0	5년 미만	
78	6	0	37	5	0	0	0	29	7.7	0.0	47.4	6.4	0.0	0.0	0.0	37.2	5년 - 10년 미만	
234	15	11	153	0	0	0	3	52	6.4	4.7	65.4	0.0	0.0	0.0	1.3	22.2	10년 이상	
조직 형태별																		
684	60	349	263	0	0	0	0	12	8.8	51.0	38.5	0.0	0.0	0.0	0.0	1.8	개인사업체	
437	15	6	263	5	0	0	6	142	3.4	1.4	60.2	1.1	0.0	0.0	1.4	32.5	회사법인	
0	0	0	0	0	0	0	0	0	-	-	-	-	-	-	-	-	회사외법인	
0	0	0	0	0	0	0	0	0	-	-	-	-	-	-	-	-	비법인단체	

4-1-1. 사업실적 : 연간 총 매출액

Business performance : The annual total turnover

단위 : 백만원

연간 총 매출액						전체
전체	전문 및 종합 휴양업	자동차 야영장업	관광 유람선업	관광 공연장업	외국인 전용 관광기념품 판매업	
2,166,797	658,542	14,031	66,669	14,407	1,413,147	전체
						매출액 규모별
2,160	170	794	26	0	1,169	1억 원 미만
9,480	1,416	2,632	1,033	720	3,679	1억원 - 3억원 미만
8,494	1,014	1,014	1,907	-	4,559	3억원 - 5억원 미만
32,652	5,143	1,090	4,915	-	21,505	5억원 - 10억원 미만
2,114,011	650,800	8,501	58,789	13,687	1,382,235	10억 원 이상
						종사자 규모별
37,329	1,322	4,669	701	-	30,637	1명 - 5명미만
29,008	6,929	881	1,362	-	19,837	5명 - 10명미만
149,828	23,686	5,681	30,104	0	90,357	10명 - 20명미만
441,913	115,439	1,800	34,503	-	290,172	20명 - 50명미만
1,508,718	511,167	1,000	-	14,407	982,144	50명 이상
						존속 기간별
783,680	152,977	11,138	20,467	720	598,379	5년 미만
297,603	85,424	196	846	-	211,137	5년 - 10년미만
1,085,515	420,142	2,697	45,357	13,687	603,632	10년 이상
						조직 형태별
208,881	8,588	4,657	16,800	0	178,836	개인사업체
1,953,288	649,954	4,772	49,843	14,407	1,234,312	회사법인
1,772	-	1,772	-	-	-	회사외법인
2,857	-	2,831	26	-	-	비법인단체

4-1-2. 사업실적 : 세부 항목별 매출액

Business performance : Detailed turnover classified

단위 : 백만원

전체	전체				전문 및 종합 휴양업				자동차야영장업			
	합계	메인 시설	부대 시설	기타	합계	메인 시설	부대 시설	기타	합계	메인 시설	부대 시설	기타
전체	2,166,797	1,923,121	170,061	67,616	658,542	531,438	72,355	54,749	14,031	12,661	903	467
매출액 규모별												
1억 원 미만	2,160	1,936	94	130	170	122	48	0	794	645	20	130
1억원 - 3억원 미만	9,480	7,047	1,609	824	1,416	994	329	93	2,632	2,334	211	88
3억원 - 5억원 미만	8,494	6,332	2,057	105	1,014	921	93	0	1,014	834	80	100
5억원 - 10억원 미만	32,652	26,295	5,986	371	5,143	4,031	940	171	1,090	690	250	150
10억 원 이상	2,114,011	1,887,511	160,314	66,186	650,800	525,370	70,945	54,485	8,501	8,158	343	0
종사자 규모별												
1명 - 5명미만	37,329	35,329	1,489	512	1,322	898	341	83	4,669	3,987	315	367
5명 - 10명미만	29,008	26,387	1,970	651	6,929	6,439	479	11	881	787	94	0
10명 - 20명미만	149,828	113,978	33,545	2,306	23,686	18,159	3,422	2,105	5,681	5,230	351	100
20명 - 50명미만	441,913	394,877	42,980	4,056	115,439	100,863	12,282	2,293	1,800	1,657	143	0
50명 이상	1,508,718	1,358,549	90,078	60,091	511,167	405,079	55,831	50,257	1,000	1,000	0	0
존속 기간별												
5년 미만	783,680	747,067	29,727	6,886	152,977	139,177	9,304	4,496	11,138	10,398	510	230
5년 - 10년미만	297,603	250,909	8,689	38,005	85,424	42,434	5,899	37,090	196	196	0	0
10년 이상	1,085,515	931,144	131,645	22,726	420,142	349,827	57,152	13,163	2,697	2,067	393	238
조직 형태별												
개인사업체	208,881	189,879	18,615	387	8,588	6,979	1,516	93	4,657	4,164	390	103
회사법인	1,953,288	1,734,650	151,409	67,229	649,954	524,460	70,839	54,656	4,772	3,905	502	364
회사외법인	1,772	1,761	11	0	-	-	-	-	1,772	1,761	11	0
비법인단체	2,857	2,831	26	0	-	-	-	-	2,831	2,831	0	0

4-1-2. 사업실적 : 세부 항목별 매출액
Business performance : Detailed turnover classified

단위 : 백만원

관광유람선업				관광공연장업				외국인전용 관광기념품판매업				연 평균 매출액	
합계	메인 시설	부대 시설	기타	합계	메인 시설	부대 시설	기타	소계	메인 시설	부대 시설	기타		
66,669	4,482	60,543	1,645	14,407	5,168	4,630	4,609	141,317	1,375,372	31,630	6,146	전 체	
매출액 규모별													
26	0	26	0	0	0	0	0	1,169	1,169	0	0		1억 원 미만
1,033	5	1,026	2	720	720	0	0	3,679	2,993	44	641		1억원 - 3억원 미만
1,907	18	1,884	5	-	-	-	-	4,559	4,559	0	0		3억원 - 5억원 미만
4,915	68	4,796	50	-	-	-	-	21,505	21,505	0	0		5억원 - 10억원 미만
58,789	4,390	52,811	1,588	13,687	4,448	4,630	4,609	1,382,235	1,345,145	31,585	5,505	10억 원 이상	
종사자 규모별													
701	0	701	0	-	-	-	-	30,637	30,444	131	62		1명 - 5명미만
1,362	4	1,356	2	-	-	-	-	19,837	19,157	41	638		5명 - 10명미만
30,104	232	29,771	101	0	0	0	0	90,357	90,357	0	0		10명 - 20명미만
34,503	4,246	28,715	1,542	-	-	-	-	290,172	288,111	1,840	221		20명 - 50명미만
-	-	-	-	14,407	5,168	4,630	4,609	982,144	947,302	29,617	5,225	50명 이상	
존속 기간별													
20,467	650	18,361	1,456	720	720	0	0	598,379	596,123	1,552	704		5년 미만
846	4	840	2	-	-	-	-	211,137	208,275	1,949	913		5년 - 10년미만
45,357	3,828	41,342	187	13,687	4,448	4,630	4,609	603,632	570,974	28,128	4,530	10년 이상	
조직 형태별													
16,800	241	16,463	96	0	-	-	-	178,836	178,495	245	95		개인사업체
49,843	4,241	44,054	1,549	14,407	5,168	4,630	4,609	1,234,312	1,196,877	31,384	6,051		회사법인
-	-	-	-	-	-	-	-	-	-	-	-		회사외법인
26	0	26	0	-	-	-	-	-	-	-	-	비법인단체	

4-1-3. 사업실적 : 매출액 분포
Business performance : The turnover distribution

단위 : 개, %, 백만원

	사업체 수						구성비					연 평균 매출액
	전체	1억원 미만	1억원 ~ 3억원 미만	3억원 ~ 5억원 미만	5억원 ~ 10억원 미만	10억원 이상	1억원 미만	1억원 ~ 3억원 미만	3억원 ~ 5억원 미만	5억원 ~ 10억원 미만	10억원 이상	
전 체	385	81	53	23	45	183	21.0	13.8	6.0	11.7	47.5	5,628
업 종 별												
전문 및 종합휴양업	84	9	8	2	7	58	10.7	9.5	2.4	8.3	69.0	7,840
자동차야영장업	54	29	15	2	2	5	53.7	27.8	3.7	3.7	9.3	260
관광유람선업	39	2	6	5	6	20	5.1	15.4	12.8	15.4	51.3	1,709
관광공연장업	6	2	3	0	0	1	33.3	50.0	0.0	0.0	16.7	2,401
외국인전용 관광기념품판매업	202	39	21	14	29	99	19.3	10.4	6.9	14.4	49.0	6,996
종사자 규모별												
1명 - 5명미만	95	59	21	3	4	9	62.1	22.1	3.2	4.2	9.5	392
5명 - 10명미만	65	12	24	10	10	10	18.5	36.9	15.4	15.4	15.4	443
10명 - 20명미만	89	9	6	8	22	45	10.1	6.7	9.0	24.7	50.6	1,677
20명 - 50명미만	82	1	0	3	9	68	1.2	0.0	3.7	11.0	82.9	5,421
50명 이상	54	0	3	0	0	51	0.0	5.6	0.0	0.0	94.4	28,153
존속 기간별												
5년 미만	209	53	25	12	31	88	25.4	12.0	5.7	14.8	42.1	3,751
5년 - 10년미만	65	11	17	3	3	31	16.9	26.2	4.6	4.6	47.7	4,593
10년 이상	111	17	11	9	10	64	15.3	9.9	8.1	9.0	57.7	9,755
조직 형태별												
개인사업체	153	48	29	10	17	49	31.4	19.0	6.5	11.1	32.0	1,363
회사법인	218	26	20	12	27	132	11.9	9.2	5.5	12.4	60.6	8,974
회사외법인	4	1	1	0	0	1	25.0	25.0	0.0	0.0	25.0	490
비법인단체	11	5	2	1	1	1	45.5	18.2	9.1	9.1	9.1	272

4-2. 사업실적 : 연간 총 이용/참가자 수

Business performance : The number of total user and participant in annual

단위 : 명

연간 총 이용/참가자 수						전체
전체	전문 및 종합 휴양업	자동차 야영장업	관광 유람선업	관광 공연장업	외국인 전용 관광기념품 판매업	
69,564,948	42,590,404	838,054	2,928,150	1,545,572	21,662,767	전체
						매출액 규모별
1,767,631	261,281	106,042	2,600	300,000	1,097,709	1억 원 미만
1,796,152	150,037	231,139	111,250	1,074,000	229,727	1억원 - 3억원 미만
1,177,579	127,167	93,850	289,355	-	667,207	3억원 - 5억원 미만
2,305,805	703,856	41,900	422,723	-	1,137,327	5억원 - 10억원 미만
62,517,780	41,348,064	365,124	2,102,222	171,572	18,530,798	10억 원 이상
						종사자 규모별
1,602,430	192,649	256,014	71,350	-	1,082,417	1명 - 5명미만
2,164,913	628,429	74,564	133,522	-	1,328,398	5명 - 10명미만
6,720,268	2,725,856	334,476	1,712,690	300,000	1,647,247	10명 - 20명미만
24,394,478	12,822,029	153,000	1,010,588	-	10,408,861	20명 - 50명미만
34,682,858	26,221,441	20,000	-	1,245,572	7,195,846	50명 이상
						존속 기간별
23,271,331	5,209,415	647,404	1,056,654	1,374,000	14,983,858	5년 미만
6,817,162	4,661,627	26,100	53,600	-	2,075,835	5년 - 10년미만
39,476,455	32,719,362	164,550	1,817,896	171,572	4,603,074	10년 이상
						조직 형태별
12,356,143	1,582,582	153,428	724,196	-	9,895,938	개인사업체
56,812,464	41,007,822	290,886	2,201,354	1,545,572	11,766,830	회사법인
66,278	-	66,278	-	-	-	회사외법인
330,063	-	327,463	2,600	-	-	비법인단체

4-3-1. 사업실적 : 전자상거래 현황

Business performance : E-commerce state

단위 : 개, %

전체	사업체 수					구성비				
	전체	구매 및 판매에 활용	구매에만 활용	판매에만 활용	활용하지 않음	구매 및 판매에 활용	구매에만 활용	판매에만 활용	활용하지 않음	
전체	385	46	13	54	271	11.9	3.4	14.0	70.4	
업종별										
전문 및 종합휴양업	84	18	11	18	37	21.4	13.1	21.4	44.0	
자동차 야영장업	54	21	0	13	20	38.9	0.0	24.1	37.0	
관광 유람선업	39	3	2	7	27	7.7	5.1	17.9	69.2	
관광 공연장업	6	2	0	0	4	33.3	0.0	0.0	66.7	
외국인 전용 관광기념품판매업	202	3	0	16	183	1.5	0.0	7.9	90.6	
매출액 규모별										
1억 원 미만	81	16	2	9	54	19.8	2.5	11.1	66.7	
1억원 - 3억원 미만	53	5	0	10	39	9.4	0.0	18.9	73.6	
3억원 - 5억원 미만	23	1	2	3	17	4.3	8.7	13.0	73.9	
5억원 - 10억원 미만	45	4	0	4	37	8.9	0.0	8.9	82.2	
10억 원 이상	183	21	9	29	125	11.5	4.9	15.8	68.3	
종사자 규모별										
1명 - 5명미만	95	16	2	15	62	16.8	2.1	15.8	65.3	
5명 - 10명미만	65	6	5	3	52	9.2	7.7	4.6	80.0	
10명 - 20명미만	89	9	0	10	70	10.1	0.0	11.2	78.7	
20명 - 50명미만	82	2	2	12	65	2.4	2.4	14.6	79.3	
50명 이상	54	13	4	15	22	24.1	7.4	27.8	40.7	
존속 기간별										
5년 미만	209	23	4	36	146	11.0	1.9	17.2	69.9	
5년 - 10년미만	65	8	1	8	47	12.3	1.5	12.3	72.3	
10년 이상	111	16	7	10	78	14.4	6.3	9.0	70.3	
조직 형태별										
개인사업체	153	12	2	16	122	7.8	1.3	10.5	79.7	
회사법인	218	32	11	32	143	14.7	5.0	14.7	65.6	
회사외법인	4	0	0	1	2	0.0	0.0	25.0	50.0	
비법인단체	11	2	0	4	4	18.2	0.0	36.4	36.4	

4-3-2. 사업실적 : 총 매출액 대비 전자상거래 매출액 비중
Business performance : The total proportion of sales turnover e-commerce

단위 : 개, %

사업체 수						구성비					평균 비중	
전체	20% 미만	20% ~ 40% 미만	40% ~ 60% 미만	60% ~ 80% 미만	80% 이상	20% 미만	20% ~ 40% 미만	40% ~ 60% 미만	60% ~ 80% 미만	80% 이상		
101	32	16	7	10	36	31.7	15.8	6.9	9.9	35.6	49.4	전 체
업 종 별												
36	15	7	2	7	5	41.7	19.4	5.6	19.4	13.9	37.1	전문 및 종합휴양업
34	3	1	0	3	27	8.8	2.9	0.0	8.8	79.4	81.0	자동차야영장업
10	1	5	3	0	1	10.0	50.0	30.0	0.0	10.0	36.9	관광유람선업
2	2	0	0	0	0	100.0	0.0	0.0	0.0	0.0	2.0	관광공연장업
19	10	4	2	0	3	52.6	21.1	10.5	0.0	15.8	27.6	외국인전용관광기념품판매업
매출액 규모별												
25	6	0	0	5	13	24.0	0.0	0.0	20.0	52.0	65.9	1억 원 미만
15	1	3	0	0	11	6.7	20.0	0.0	0.0	73.3	73.0	1억원 - 3억원 미만
4	1	2	0	1	0	25.0	50.0	0.0	25.0	0.0	33.8	3억원 - 5억원 미만
8	1	3	3	0	1	12.5	37.5	37.5	0.0	12.5	37.4	5억원 - 10억원 미만
49	22	9	4	4	11	44.9	18.4	8.2	8.2	22.4	37.4	10억 원 이상
종사자 규모별												
31	6	5	2	5	13	19.4	16.1	6.5	16.1	41.9	58.1	1명 - 5명미만
9	3	0	0	0	6	33.3	0.0	0.0	0.0	66.7	68.1	5명 - 10명미만
19	3	4	4	1	7	15.8	21.1	21.1	5.3	36.8	55.9	10명 - 20명미만
14	5	2	0	0	7	35.7	14.3	0.0	0.0	50.0	48.7	20명 - 50명미만
28	15	6	1	4	2	53.6	21.4	3.6	14.3	7.1	29.8	50명 이상
존속 기간별												
59	21	4	1	5	27	35.6	6.8	1.7	8.5	45.8	53.6	5년 미만
16	1	7	0	4	3	6.3	43.8	0.0	25.0	18.8	52.6	5년 - 10년미만
26	10	5	6	1	5	38.5	19.2	23.1	3.8	19.2	38.0	10년 이상
조직 형태별												
29	7	4	3	3	11	24.1	13.8	10.3	10.3	37.9	53.7	개인사업체
64	24	11	4	7	18	37.5	17.2	6.3	10.9	28.1	43.1	회사법인
1	0	0	0	0	1	0.0	0.0	0.0	0.0	100.0	80.0	회사외법인
6	0	1	0	0	5	0.0	16.7	0.0	0.0	83.3	88.4	비법인단체

4-3-3. 사업실적 : 총 구매액 대비 전자상거래 구매액 비중
Business performance : E-commerce purchase compared to the total purchase price proportion

단위 : 개, %

전체	사업체 수						구성비					평균 비중
	전체	20% 미만	20% ~ 40% 미만	40% ~ 60% 미만	60% ~ 80% 미만	80% 이상	20% 미만	20% ~ 40% 미만	40% ~ 60% 미만	60% ~ 80% 미만	80% 이상	
전 체	59	25	14	4	7	9	42.4	23.7	6.8	11.9	15.3	34.3
업 종 별												
전문 및 종합휴양업	29	11	9	1	5	3	37.9	31.0	3.4	17.2	10.3	33.5
자동차야영장업	21	8	2	3	2	6	38.1	9.5	14.3	9.5	28.6	45.6
관광유람선업	5	2	3	0	0	0	40.0	60.0	0.0	0.0	0.0	18.4
관광공연장업	2	2	0	0	0	0	100.0	0.0	0.0	0.0	0.0	2.0
외국인전용관광기념품판매업	3	3	0	0	0	0	100.0	0.0	0.0	0.0	0.0	8.8
매출액 규모별												
1억 원 미만	18	10	0	3	3	2	55.6	0.0	16.7	16.7	11.1	32.4
1억원 - 3억원 미만	5	1	0	0	1	3	20.0	0.0	0.0	20.0	60.0	69.2
3억원 - 5억원 미만	3	2	1	0	0	0	66.7	33.3	0.0	0.0	0.0	10.8
5억원 - 10억원 미만	4	1	2	0	0	1	25.0	50.0	0.0	0.0	25.0	36.3
10억 원 이상	29	11	11	1	3	3	37.9	37.9	3.4	10.3	10.3	31.6
종사자 규모별												
1명 - 5명미만	18	8	1	2	3	4	44.4	5.6	11.1	16.7	22.2	40.5
5명 - 10명미만	11	3	4	1	1	2	27.3	36.4	9.1	9.1	18.2	36.0
10명 - 20명미만	9	4	5	0	0	0	44.4	55.6	0.0	0.0	0.0	18.6
20명 - 50명미만	4	2	0	0	1	1	50.0	0.0	0.0	25.0	25.0	38.6
50명 이상	16	7	4	1	2	2	43.8	25.0	6.3	12.5	12.5	33.9
존속 기간별												
5년 미만	27	11	7	4	1	3	40.7	25.9	14.8	3.7	11.1	31.5
5년 - 10년미만	9	2	3	0	4	0	22.2	33.3	0.0	44.4	0.0	37.7
10년 이상	24	11	4	0	2	6	45.8	16.7	0.0	8.3	25.0	36.0
조직 형태별												
개인사업체	14	10	1	2	0	1	71.4	7.1	14.3	0.0	7.1	23.6
회사법인	43	14	12	2	7	8	32.6	27.9	4.7	16.3	18.6	38.5
회사외법인	-	-	-	-	-	-	-	-	-	-	-	-
비법인단체	2	1	1	0	0	0	50.0	5.0	0.0	0.0	0.0	20.0

5-1. 시설현황 : 객실 현황

Facility : Rooms

객실 현황					최대 수용가능 자동차 수	
전문 및 종합 휴양업	자동차야영업장					
	캐러밴	캐러밴 사이트	텐트 사이트	기타 숙박시설		
18,226	279	420	2,371	131	4,792	전 체
						매출액 규모별
3,949	72	53	1,067	34	1,450	1 억 원 미 만
1,534	65	151	716	23	1,488	1억원 - 3억원 미만
47	10	4	344	14	600	3억원 - 5억원 미만
382	42	68	15	0	127	5억원 - 10억원 미만
12,315	90	144	229	60	1,127	1 0 억 원 이 상
						종사자 규모별
5,429	65	133	1,367	9	1,996	1 명 - 5 명미만
1,529	89	43	296	25	736	5명 - 10명미만
52	75	234	708	37	1,540	10명 - 20명미만
1,253	20	10	0	60	20	20명 - 50명미만
9,964	30	0	0	0	500	5 0 명 이 상
						존속 기간별
2,662	234	342	2,115	71	4,412	5 년 미 만
6,100	10	0	40	0	50	5년 - 10년미만
9,465	35	78	216	60	330	1 0 년 이 상
						조직 형태별
1,716	36	32	713	25	1,010	개 인 사 업 체
16,510	165	249	656	95	1,770	회 사 법 인
-	0	34	157	5	426	회 사 외 법 인
-	77	105	846	6	1,587	비 법 인 단 체

1-1. 일반현황 : 사업체 수

General current state : Number of establishments

단위 : 개

	사업체 수		
	전체	국제회의시설업	국제회의기획업
전체	508	13	495
매출액 규모별			
3천만원 미만	156	0	156
3천만원-5천만원미만	4	0	4
5천만원 - 1억원 미만	17	0	17
1억원 - 3억원 미만	39	2	37
3억원 - 5억원 미만	28	0	28
5억원 - 10억원 미만	30	0	30
10억원 이상	235	11	224
종사자 규모별			
1명 - 5명미만	116	0	116
5명 - 10명미만	115	2	113
10명 - 20명미만	136	3	133
20명 - 50명미만	79	2	77
50명 이상	62	6	56
존속 기간별			
5년 미만	129	2	127
5년 - 10년 미만	155	7	148
10년 이상	225	4	221
조직 형태별			
개인사업체	23	0	23
회사법인	449	9	440
회사외법인	32	0	32
비법인단체	4	4	0

V. 국제회의업

1-2. 일반현황 : 설립연도 General current state : Establishment year

1-3. 일반현황 : 대표자 성별 General current state : Delegate's sex

단위 : 개, %

사업체 수						구성비					
전체	1990년 이전	1990년 ~ 1994년	1995년 ~ 1999년	2000년 ~ 2004년	2005년 이후	1990년 이전	1990년 ~ 1994년	1995년 ~ 1999년	2000년 ~ 2004년	2005년 이후	
508	34	19	69	130	256	6.7	3.7	13.6	25.6	50.4	전 체
13	1	0	3	1	8	7.7	0.0	23.1	7.7	61.5	업 종 별
495	33	19	66	129	248	6.7	3.8	13.3	26.1	50.1	국제회의시설업
											국제회의기획업
156	15	5	17	37	82	9.6	3.2	10.9	23.7	52.6	매출액 규모별
4	0	3	0	0	1	0.0	75.0	0.0	0.0	25.0	3천만원 미만
17	0	0	0	0	17	0.0	0.0	0.0	0.0	100.0	3천만원-5천만원미만
39	0	5	10	5	20	0.0	12.8	25.6	12.8	51.3	5천만원 - 1억원 미만
28	0	0	5	3	20	0.0	0.0	17.9	10.7	71.4	1억원 - 3억원 미만
30	0	0	6	4	20	0.0	0.0	20.0	13.3	66.7	3억원 - 5억원 미만
235	18	7	32	81	96	7.7	3.0	13.6	34.5	40.9	5억원 - 10억원 미만
											10억원 이상
116	0	3	21	13	79	0.0	2.6	18.1	11.2	68.1	종사자 규모별
115	1	5	14	14	82	0.9	4.3	12.2	12.2	71.3	1명 - 5명미만
136	10	5	26	34	62	7.4	3.7	19.1	25.0	45.6	5명 - 10명미만
79	5	1	5	50	19	6.3	1.3	6.3	63.3	24.1	10명 - 20명미만
62	18	6	4	19	14	29.0	9.7	6.5	30.6	22.6	20명 - 50명미만
											50명 이상
129	0	0	0	0	129	0.0	0.0	0.0	0.0	100.0	존속 기간별
155	0	0	0	27	127	0.0	0.0	0.0	17.4	81.9	5년 미만
225	34	19	69	102	0	15.1	8.4	30.7	45.3	0.0	5년 - 10년 미만
											10년 이상
23	0	0	5	0	18	0.0	0.0	21.7	0.0	78.3	조직 형태별
449	34	19	60	123	214	7.6	4.2	13.4	27.4	47.7	개인사업체
32	0	0	5	7	20	0.0	0.0	15.6	21.9	62.5	회사법인
4	0	0	0	0	4	0.0	0.0	0.0	0.0	100.0	회사외법인
											비법인단체

단위 : 개, %

	사업체 수				구성비		
	전체	남	여	공동 대표	남	여	공동 대표
전 체	508	404	97	7	79.5	19.1	1.4
업 종 별							
국제회의시설업	13	12	1	0	92.3	7.7	0.0
국제회의기획업	495	392	96	7	79.2	19.4	1.4
매출액 규모별							
3천만원 미만	156	127	29	0	81.4	18.6	0.0
3천만원-5천만원미만	4	4	0	0	100.0	0.0	0.0
5천만원 - 1억원 미만	17	11	5	1	64.7	29.4	5.9
1억원 - 3억원 미만	39	39	0	0	100.0	0.0	0.0
3억원 - 5억원 미만	28	28	0	0	100.0	0.0	0.0
5억원 - 10억원 미만	30	23	7	0	76.7	23.3	0.0
10억원 이상	235	173	56	6	73.6	23.8	2.6
종사자 규모별							
1명 - 5명미만	116	97	17	1	83.6	14.7	0.9
5명 - 10명미만	115	86	29	0	74.8	25.2	0.0
10명 - 20명미만	136	117	19	0	86.0	14.0	0.0
20명 - 50명미만	79	45	30	5	57.0	38.0	6.3
50명 이상	62	60	1	1	96.8	1.6	1.6
존속 기간별							
5년 미만	129	89	34	6	69.0	26.4	4.7
5년 - 10년 미만	155	126	28	0	81.3	18.1	0.0
10년 이상	225	189	35	1	84.0	15.6	0.4
조직 형태별							
개인사업체	23	18	5	0	78.3	21.7	0.0
회사법인	449	350	92	7	78.0	20.5	1.6
회사외법인	32	32	0	0	100.0	0.0	0.0
비법인단체	4	4	0	0	100.0	0.0	0.0

1-4. 일반현황 : 존속 기간
General current state : Subsist period

1-5. 일반현황 : 조직 형태
General current state : Organization shape

단위 : 개, %, 년

사업체 수				구성비			평균 존속 기간	
전체	5년 미만	5년 ~ 10년 미만	10년 이상	5년 미만	5년 ~ 10년 미만	10년 이상		
508	129	155	225	25.4	30.5	44.3	10.3	전 체
13	2	7	4	15.4	53.8	30.8	9.4	업 종 별
495	127	148	221	25.7	29.9	44.6	10.4	국제회의시설업 국제회의기획업
156	40	42	74	25.6	26.9	47.4	10.9	매출액 규모별
4	1	0	3	25.0	0.0	75.0	15.8	3천만원 미만
17	1	15	0	5.9	88.2	0.0	5.4	3천만원-5천만원미만
39	20	5	14	51.3	12.8	35.9	9.3	5천만원 - 1억원 미만
28	6	14	8	21.4	50.0	28.6	7.4	1억원 - 3억원 미만
30	17	4	9	56.7	13.3	30.0	6.6	3억원 - 5억원 미만
235	43	74	117	18.3	31.5	49.8	11.2	5억원 - 10억원 미만
116	39	45	32	33.6	38.8	27.6	7.2	10억원 이상
115	40	44	31	34.8	38.3	27.0	7.4	종사자 규모별
136	39	32	65	28.7	23.5	47.8	10.1	1명 - 5명미만
79	5	24	51	6.3	30.4	64.6	11.7	5명 - 10명미만
62	5	11	46	8.1	17.7	74.2	20.4	10명 - 20명미만
129	129	0	0	100.0	0.0	0.0	1.8	20명 - 50명미만
155	0	155	0	0.0	100.0	0.0	6.9	50명 이상
225	0	0	225	0.0	0.0	100.0	17.6	존속 기간별
23	15	3	5	65.2	13.0	21.7	6.2	5년 미만
449	99	142	208	22.0	31.6	46.3	10.9	5년 - 10년 미만
32	14	5	12	43.8	15.6	37.5	6.4	10년 이상
4	0	4	0	0.0	100.0	0.0	5.0	조직 형태별
								개인사업체
								회사법인
								회사의법인
								비법인단체

단위 : 개, %

	사업체 수				구성비		
	전체	개인 사업체	회사 법인	회사의 법인	개인 사업체	회사 법인	회사의 법인
전 체	508	23	449	32	4.5	88.4	6.3
업 종 별							
국제회의시설업	13	0	9	0	0.0	69.2	0.0
국제회의기획업	495	23	440	32	4.6	88.9	6.5
매출액 규모별							
3천만원 미만	156	11	131	14	7.1	84.0	9.0
3천만원-5천만원미만	4	0	4	0	0.0	100.0	0.0
5천만원 - 1억원 미만	17	0	14	3	0.0	82.4	17.6
1억원 - 3억원 미만	39	5	34	0	12.8	87.2	0.0
3억원 - 5억원 미만	28	0	28	0	0.0	100.0	0.0
5억원 - 10억원 미만	30	5	21	5	16.7	70.0	16.7
10억원 이상	235	3	218	9	1.3	92.8	3.8
종사자 규모별							
1명 - 5명미만	116	8	103	5	6.9	88.8	4.3
5명 - 10명미만	115	15	86	14	13.0	74.8	12.2
10명 - 20명미만	136	0	121	13	0.0	89.0	9.6
20명 - 50명미만	79	0	78	0	0.0	98.7	0.0
50명 이상	62	0	61	0	0.0	98.4	0.0
존속 기간별							
5년 미만	129	15	99	14	11.6	76.7	10.9
5년 - 10년 미만	155	3	142	5	1.9	91.6	3.2
10년 이상	225	5	208	12	2.2	92.4	5.3
조직 형태별							
개인사업체	23	23	0	0	100.0	0.0	0.0
회사법인	449	0	449	0	0.0	100.0	0.0
회사의법인	32	0	0	32	0.0	0.0	100.0
비법인단체	4	0	0	0	0.0	0.0	0.0

1-6. 일반현황 : 사업체 형태
General current state : Business shape

1-7-1. 일반현황 : 평균 자본금
General current state : Average capital

단위 : 개, %

사업체 수					구성비				
전체	단독 사업체	본사(점), 본부, 중앙회	지역본사, 지역본부, 지역 중앙회	영업장, 지사(점), 출장소	단독 사업체	본사(점), 본부, 중앙회	지역본사, 지역본부, 지역 중앙회	영업장, 지사(점), 출장소	
508	394	92	7	16	77.6	18.1	1.4	3.1	전 체
업 종 별									
13	7	4	0	2	53.8	30.8	0.0	15.4	국 제 회 의 시 설 업
495	387	88	7	14	78.2	17.8	1.4	2.8	국 제 회 의 기 획 업
매 출 액 규 모 별									
156	103	48	0	5	66.0	30.8	0.0	3.2	3 천 만 원 미 만
4	4	0	0	0	100.0	0.0	0.0	0.0	3천만원-5천만원미만
17	17	0	0	0	100.0	0.0	0.0	0.0	5천만원 - 1억원 미만
39	29	2	0	8	74.4	5.1	0.0	20.5	1억원 - 3억원 미만
28	28	0	0	0	100.0	0.0	0.0	0.0	3억원 - 5억원 미만
30	29	1	0	0	96.7	3.3	0.0	0.0	5억원 - 10억원 미만
235	184	41	7	3	78.3	17.4	3.0	1.3	1 0 억 원 이 상
종 사 자 규 모 별									
116	103	9	0	3	88.8	7.8	0.0	2.6	1 명 - 5 명 미 만
115	103	13	0	0	89.6	11.3	0.0	0.0	5 명 - 10 명 미 만
136	105	20	5	6	77.2	14.7	3.7	4.4	10 명 - 20 명 미 만
79	60	17	1	2	75.9	21.5	1.3	2.5	20 명 - 50 명 미 만
62	23	33	1	5	37.1	53.2	1.6	8.1	5 0 명 이 상
존 속 기 간 별									
129	106	14	0	8	82.2	10.9	0.0	6.2	5 년 미 만
155	130	18	0	6	83.9	11.6	0.0	3.9	5년 - 10년 미만
225	157	59	7	2	69.8	26.2	3.1	0.9	1 0 년 이 상
조 직 형 태 별									
23	23	0	0	0	100.0	0.0	0.0	0.0	개 인 사 업 체
449	336	91	7	16	74.8	20.3	1.6	3.6	회 사 법 인
32	32	0	0	0	100.0	0.0	0.0	0.0	회 사 외 법 인
4	3	1	0	0	75.0	25.0	0.0	0.0	비 법 인 단 체

단위 : 백만원

	평균 자본금		
	전체	국제회의시설업	국제회의기획업
전 체	4,169	53,357	2,877
매 출 액 규 모 별			
3 천 만 원 미 만	1,694	-	1,694
3천만원-5천만원미만	433	-	433
5천만원 - 1억원 미만	394	-	394
1억원 - 3억원 미만	565	200	584
3억원 - 5억원 미만	194	-	194
5억원 - 10억원 미만	206	-	206
1 0 억 원 이 상	7,720	63,022	5,001
종 사 자 규 모 별			
1 명 - 5 명 미 만	271	-	271
5 명 - 10 명 미 만	305	200	307
10 명 - 20 명 미 만	2,061	367	2,099
20 명 - 50 명 미 만	2,717	84,951	591
5 0 명 이 상	25,206	87,040	18,547
존 속 기 간 별			
5 년 미 만	752	200	761
5년 - 10년 미만	2,291	20,136	1,444
1 0 년 이 상	7,412	138,072	5,046
조 직 형 태 별			
개 인 사 업 체	797	-	797
회 사 법 인	4,632	75,971	3,174
회 사 외 법 인	273	-	273
비 법 인 단 체	2,475	2,475	-

1-7-2. 일반현황 : 자본금 분포

General current state : Capital distribution

단위 : 개, %, 백만원

사업체 수					구성비				평균 자본금	
전체	1억원 미만	1억원 ~ 3억원 미만	3억원 ~ 5억원 미만	5억원 이상	1억원 미만	1억원 ~ 3억원 미만	3억원 ~ 5억원 미만	5억원 이상		
508	87	198	76	147	17.1	39.0	15.0	28.9	4,169	전 체
										업 종 별
13	1	3	0	9	7.7	23.1	0.0	69.2	53,357	국제회의시설업
495	86	195	76	138	17.4	39.4	15.4	27.9	2,877	국제회의기획업
										매출액 규모별
156	47	39	25	45	30.1	25.0	16.0	28.8	1,694	3천만원 미만
4	0	1	0	3	0.0	25.0	0.0	75.0	433	3천만원~5천만원미만
17	5	1	8	3	29.4	5.9	47.1	17.6	394	5천만원 - 1억원 미만
39	18	12	0	10	46.2	30.8	0.0	25.6	565	1억원 - 3억원 미만
28	0	22	5	1	0.0	78.6	17.9	3.6	194	3억원 - 5억원 미만
30	2	18	5	5	6.7	60.0	16.7	16.7	206	5억원 - 10억원 미만
235	15	105	33	81	6.4	44.7	14.0	34.5	7,720	10억원 이상
										종사자 규모별
116	43	47	12	12	37.1	40.5	10.3	10.3	271	1명 - 5명미만
115	19	54	22	21	16.5	47.0	19.1	18.3	305	5명 - 10명미만
136	15	57	25	39	11.0	41.9	18.4	28.7	2,061	10명 - 20명미만
79	10	38	15	16	12.7	48.1	19.0	20.3	2,717	20명 - 50명미만
62	0	2	1	59	0.0	3.2	1.6	95.2	25,206	50명 이상
										존속 기간별
129	38	71	6	14	29.5	55.0	4.7	10.9	752	5년 미만
155	20	73	33	30	12.9	47.1	21.3	19.4	2,291	5년 - 10년 미만
225	29	55	37	104	12.9	24.4	16.4	46.2	7,412	10년 이상
										조직 형태별
23	6	8	0	10	26.1	34.8	0.0	43.5	797	개인사업체
449	67	186	71	126	14.9	41.4	15.8	28.1	4,632	회사법인
32	14	5	5	8	43.8	15.6	15.6	25.0	273	회사외법인
4	0	0	0	4	0.0	0.0	0.0	100.0	2,475	비법인단체

1-8-1. 일반현황 : 평균 건물 연면적

General current state : Average floor area of building

단위 : ㎡

	평균 건물 연면적		
	전체	국제회의시설업	국제회의기획업
전 체	3,834	119,246	803
매출액 규모별			
3천만원 미만	892	-	892
3천만원~5천만원미만	3,100	-	3,100
5천만원 - 1억원 미만	107	-	107
1억원 - 3억원 미만	15,922	307,285	87
3억원 - 5억원 미만	95	-	95
5억원 - 10억원 미만	107	-	107
10억원 이상	4,991	85,057	1,054
종사자 규모별			
1명 - 5명미만	871	-	871
5명 - 10명미만	5,463	307,285	139
10명 - 20명미만	1,052	37,827	222
20명 - 50명미만	2,363	46,765	1,216
50명 이상	14,360	121,437	2,829
존속 기간별			
5년 미만	5,131	307,285	354
5년 - 10년 미만	2,077	32,513	633
10년 이상	4,301	177,009	1,174
조직 형태별			
개인사업체	109	-	109
회사법인	4,077	160,192	885
회사외법인	172	-	172
비법인단체	27,119	27,119	-

1-8-2. 일반현황 : 소유 형태별 평균 건물 연면적

General current state : Average floor area of building for each type of owned shape

평균 건물 연면적					전체	단위 : ㎡
전체	소유	임차	무상	기타		
3,834	1,207	2,504	0	123	전체	
					업종별	
119,246	34,235	80,377	0	4,634	국제회의시설업	
803	340	459	0	4	국제회의기획업	
					매출액 규모별	
892	50	829	0	13	3천만원 미만	
3,100	2,834	266	0	0	3천만원~5천만원미만	
107	0	107	0	0	5천만원~1억원 미만	
15,922	20	15,902	0	0	1억원~3억원 미만	
95	9	85	0	0	3억원~5억원 미만	
107	0	107	0	0	5억원~10억원 미만	
4,991	2,529	2,206	0	257	10억원 이상	
					종사자 규모별	
871	99	770	0	1	1명~5명미만	
5,463	24	5,439	0	0	5명~10명미만	
1,052	420	175	0	457	10명~20명미만	
2,363	2,034	329	0	0	20명~50명미만	
14,360	6,166	8,195	0	0	50명 이상	
					존속 기간별	
5,131	14	5,102	0	15	5년 미만	
2,077	1,477	210	0	390	5년~10년 미만	
4,301	1,703	2,597	0	1	10년 이상	
					조직 형태별	
109	0	109	0	0	개인사업체	
4,077	1,122	2,821	0	134	회사법인	
172	24	83	0	65	회사외법인	
27,119	27,119	0	0	0	비법인단체	

1-8-3. 일반현황 : 소유 형태별 건물 연면적 분포

General current state : Floor area distributions of building for each type of owned shape

	전체 건물 연면적 분포											평균 건물 연면적
	사업체 수						구성비					
	전체	50㎡ 미만	50㎡ ~ 100㎡ 미만	100㎡ ~ 200㎡ 미만	200㎡ ~ 300㎡ 미만	300㎡ 이상	50㎡ 미만	50㎡ ~ 100㎡ 미만	100㎡ ~ 200㎡ 미만	200㎡ ~ 300㎡ 미만	300㎡ 이상	
전체	508	57	95	165	41	147	11.2	18.7	32.5	8.1	28.9	3,834
업종별												
국제회의시설업	13	0	0	1	0	12	0.0	0.0	7.7	0.0	92.3	119,246
국제회의기획업	495	57	95	164	41	135	11.5	19.2	33.1	8.3	27.3	803
매출액 규모별												
3천만원 미만	156	28	20	50	9	48	17.9	12.8	32.1	5.8	30.8	892
3천만원~5천만원미만	4	0	1	0	0	3	0.0	25.0	0.0	0.0	75.0	3,100
5천만원~1억원 미만	17	6	0	8	3	0	35.3	0.0	47.1	17.6	0.0	107
1억원~3억원 미만	39	10	10	18	0	2	25.6	25.6	46.2	0.0	5.1	15,922
3억원~5억원 미만	28	0	24	0	3	1	0.0	85.7	0.0	10.7	3.6	95
5억원~10억원 미만	30	3	16	10	0	1	10.0	53.3	33.3	0.0	3.3	107
10억원 이상	235	10	24	80	26	92	4.3	10.2	34.0	11.1	39.1	4,991
종사자 규모별												
1명~5명미만	116	42	35	29	0	9	36.2	30.2	25.0	0.0	7.8	871
5명~10명미만	115	10	28	61	10	4	8.7	24.3	53.0	8.7	3.5	5,463
10명~20명미만	136	0	24	66	24	22	0.0	17.6	48.5	17.6	16.2	1,052
20명~50명미만	79	5	8	7	0	60	6.3	10.1	8.9	0.0	75.9	2,363
50명 이상	62	0	0	3	7	52	0.0	0.0	4.8	11.3	83.9	14,360
존속 기간별												
5년 미만	129	39	28	45	7	10	30.2	21.7	34.9	5.4	7.8	5,131
5년~10년 미만	155	13	22	62	8	47	8.4	14.2	40.0	5.2	30.3	2,077
10년 이상	225	5	45	58	26	90	2.2	20.0	25.8	11.6	40.0	4,301
조직 형태별												
개인사업체	23	5	6	12	0	0	21.7	26.1	52.2	0.0	0.0	109
회사법인	449	42	89	141	36	139	9.4	19.8	31.4	8.0	31.0	4,077
회사외법인	32	10	0	12	5	5	31.3	0.0	37.5	15.6	15.6	172
비법인단체	4	0	0	0	0	4	0.0	0.0	0.0	0.0	100.0	27,119

1-8-3. 일반현황 : 소유 형태별 건물 연면적 분포
 General current state : Floor area distributions of building for each type of owned shape

단위 : 개, %, ㎡

소유 건물 연면적 분포														평균 건물 연면적
사업체 수							구성비							
전체	없음	50㎡ 미만	50㎡ ~ 100㎡ 미만	100㎡ ~ 200㎡ 미만	200㎡ ~ 300㎡ 미만	300㎡ 이상	없음	50㎡ 미만	50㎡ ~ 100㎡ 미만	100㎡ ~ 200㎡ 미만	200㎡ ~ 300㎡ 미만	300㎡ 이상		
508	423	0	16	29	8	32	83.3	0.0	3.1	5.7	1.6	6.3	1,207	전 체
13	5	0	0	1	0	7	38.5	0.0	0.0	7.7	0.0	53.8	34,235	업 종 별
495	418	0	16	28	8	25	84.4	0.0	3.2	5.7	1.6	5.1	340	국제회의시설업 국제회의기획업
156	127	0	8	9	3	10	81.4	0.0	5.1	5.8	1.9	6.4	50	매출액 규모별
4	1	0	0	0	0	3	25.0	0.0	0.0	0.0	0.0	75.0	2,834	3천만원 미만 3천만원-5천만원미만
17	17	0	0	0	0	0	100.0	0.0	0.0	0.0	0.0	0.0	0	5천만원 - 1억원 미만
39	34	0	0	5	0	0	87.2	0.0	0.0	12.8	0.0	0.0	20	1억원 - 3억원 미만
28	25	0	3	0	0	0	89.3	0.0	10.7	0.0	0.0	0.0	9	3억원 - 5억원 미만
30	30	0	0	0	0	0	100.0	0.0	0.0	0.0	0.0	0.0	0	5억원 - 10억원 미만
235	190	0	5	15	5	20	80.9	0.0	2.1	6.4	2.1	8.5	2,529	10억원 이상
116	105	0	5	3	0	3	90.5	0.0	4.3	2.6	0.0	2.6	99	종사자 규모별
115	100	0	3	8	5	0	87.0	0.0	2.6	7.0	4.3	0.0	24	1명 - 5명미만
136	111	0	5	16	3	2	81.6	0.0	3.7	11.8	2.2	1.5	420	5명 - 10명미만
79	65	0	3	1	0	11	82.3	0.0	3.8	1.3	0.0	13.9	2,034	10명 - 20명미만
62	43	0	0	2	0	17	69.4	0.0	0.0	3.2	0.0	27.4	6,166	20명 - 50명미만
														50명 이상
129	128	0	0	0	0	1	99.2	0.0	0.0	0.0	0.0	0.8	14	존속 기간별
155	130	0	3	15	0	6	83.9	0.0	1.9	9.7	0.0	3.9	1,477	5년 미만
225	166	0	12	14	8	25	73.8	0.0	5.3	6.2	3.6	11.1	1,703	5년 - 10년 미만
														10년 이상
23	23	0	0	0	0	0	100.0	0.0	0.0	0.0	0.0	0.0	0	조직 형태별
449	374	0	16	24	8	28	83.3	0.0	3.6	5.3	1.8	6.2	1,122	개인사업체
32	27	0	0	5	0	0	84.4	0.0	0.0	15.6	0.0	0.0	24	회사법인
4	0	0	0	0	0	4	0.0	0.0	0.0	0.0	100.0		27,119	회사외법인 비법인단체

1-8-3. 일반현황 : 소유 형태별 건물 연면적 분포
 General current state : Floor area distributions of building for each type of owned shape

단위 : 개, %, ㎡

임차 건물 연면적 분포														평균 건물 연면적
사업체 수							구성비							
전체	없음	50㎡ 미만	50㎡ ~ 100㎡ 미만	100㎡ ~ 200㎡ 미만	200㎡ ~ 300㎡ 미만	300㎡ 이상	없음	50㎡ 미만	50㎡ ~ 100㎡ 미만	100㎡ ~ 200㎡ 미만	200㎡ ~ 300㎡ 미만	300㎡ 이상		
508	80	52	94	131	36	112	15.7	10.2	18.5	25.8	7.1	22.0	2,504	전 체
13	9	0	0	0	0	4	69.2	0.0	0.0	0.0	0.0	30.8	80,377	업 종 별
495	71	52	94	131	36	108	14.3	10.5	19.0	26.5	7.3	21.8	459	국제회의시설업 국제회의기획업
156	127	0	8	9	3	10	81.4	0.0	5.1	5.8	1.9	6.4	50	매출액 규모별
4	0	0	1	0	0	3	0.0	0.0	25.0	0.0	0.0	75.0	2,834	3천만원 미만 3천만원-5천만원미만
17	0	6	0	8	3	0	0.0	35.3	0.0	47.1	17.6	0.0	107	5천만원 - 1억원 미만
39	5	10	10	13	0	2	12.8	25.6	25.6	33.3	0.0	5.1	15,902	1억원 - 3억원 미만
28	3	0	20	0	3	1	10.7	0.0	71.4	0.0	10.7	3.6	85	3억원 - 5억원 미만
30	0	3	16	10	0	1	0.0	10.0	53.3	33.3	0.0	3.3	107	5억원 - 10억원 미만
235	38	10	24	65	24	71	16.2	4.3	10.2	27.7	10.2	30.2	2,206	10억원 이상
116	8	37	40	21	0	9	6.9	31.9	34.5	18.1	0.0	7.8	770	종사자 규모별
115	16	10	25	53	6	4	13.9	8.7	21.7	46.1	5.2	3.5	5,439	1명 - 5명미만
136	31	0	19	50	21	14	22.8	0.0	14.0	36.8	15.4	10.3	175	5명 - 10명미만
79	12	5	5	6	3	49	15.2	6.3	6.3	7.6	3.8	62.0	329	10명 - 20명미만
62	14	0	5	1	7	35	22.6	0.0	8.1	1.6	11.3	56.5	8,195	20명 - 50명미만
														50명 이상
129	6	39	28	45	7	4	4.7	30.2	21.7	34.9	5.4	3.1	5,102	존속 기간별
155	25	13	19	47	8	40	16.1	8.4	12.3	30.3	5.2	25.8	210	5년 미만
225	49	0	47	40	21	68	21.8	0.0	20.9	17.8	9.3	30.2	2,597	5년 - 10년 미만
														10년 이상
23	0	5	6	12	0	0	0.0	21.7	26.1	52.2	0.0	0.0	109	조직 형태별
449	61	42	88	111	31	112	13.6	9.4	19.6	24.7	6.9	24.9	2,821	개인사업체
32	14	5	0	7	5	0	43.8	15.6	0.0	21.9	15.6	0.0	83	회사법인
4	4	0	0	0	0	0	100.0	0.0	0.0	0.0	0.0	0.0	0	회사외법인 비법인단체

1-8-3. 일반현황 : 소유 형태별 건물 연면적 분포

General current state : Floor area distributions of building for each type of owned shape

단위 : 개, %, ㎡

무상 건물 연면적 분포														평균 건물 연면적	
사업체 수							구성비								
전체	없음	50㎡ 미만	50㎡ ~ 100㎡ 미만	100㎡ ~ 200㎡ 미만	200㎡ ~ 300㎡ 미만	300㎡ 이상	없음	50㎡ 미만	50㎡ ~ 100㎡ 미만	100㎡ ~ 200㎡ 미만	200㎡ ~ 300㎡ 미만	300㎡ 이상			
508	508	0	0	0	0	0	100.0	0.0	0.0	0.0	0.0	0.0	0.0	0.0	전 체
13	13	0	0	0	0	0	100.0	0.0	0.0	0.0	0.0	0.0	0.0	0.0	업 종 별
495	495	0	0	0	0	0	100.0	0.0	0.0	0.0	0.0	0.0	0.0	0.0	국제회의시설업
															국제회의기획업
156	156	0	0	0	0	0	100.0	0.0	0.0	0.0	0.0	0.0	0.0	0.0	매출액 규모별
4	4	0	0	0	0	0	100.0	0.0	0.0	0.0	0.0	0.0	0.0	0.0	3천만원 미만
17	17	0	0	0	0	0	100.0	0.0	0.0	0.0	0.0	0.0	0.0	0.0	3천만원-5천만원미만
39	39	0	0	0	0	0	100.0	0.0	0.0	0.0	0.0	0.0	0.0	0.0	5천만원 - 1억원 미만
28	28	0	0	0	0	0	100.0	0.0	0.0	0.0	0.0	0.0	0.0	0.0	1억원 - 3억원 미만
30	30	0	0	0	0	0	100.0	0.0	0.0	0.0	0.0	0.0	0.0	0.0	3억원 - 5억원 미만
235	235	0	0	0	0	0	100.0	0.0	0.0	0.0	0.0	0.0	0.0	0.0	5억원 - 10억원 미만
															10억원 이상
116	116	0	0	0	0	0	100.0	0.0	0.0	0.0	0.0	0.0	0.0	0.0	종사자 규모별
115	115	0	0	0	0	0	100.0	0.0	0.0	0.0	0.0	0.0	0.0	0.0	1명 - 5명미만
136	136	0	0	0	0	0	100.0	0.0	0.0	0.0	0.0	0.0	0.0	0.0	5명 - 10명미만
79	79	0	0	0	0	0	100.0	0.0	0.0	0.0	0.0	0.0	0.0	0.0	10명 - 20명미만
62	62	0	0	0	0	0	100.0	0.0	0.0	0.0	0.0	0.0	0.0	0.0	20명 - 50명미만
															50명 이상
129	129	0	0	0	0	0	100.0	0.0	0.0	0.0	0.0	0.0	0.0	0.0	존속 기간별
155	155	0	0	0	0	0	100.0	0.0	0.0	0.0	0.0	0.0	0.0	0.0	5년 미만
225	225	0	0	0	0	0	100.0	0.0	0.0	0.0	0.0	0.0	0.0	0.0	5년 - 10년 미만
															10년 이상
23	23	0	0	0	0	0	100.0	0.0	0.0	0.0	0.0	0.0	0.0	0.0	조직 형태별
449	449	0	0	0	0	0	100.0	0.0	0.0	0.0	0.0	0.0	0.0	0.0	개인사업체
32	32	0	0	0	0	0	100.0	0.0	0.0	0.0	0.0	0.0	0.0	0.0	회사법인
4	4	0	0	0	0	0	100.0	0.0	0.0	0.0	0.0	0.0	0.0	0.0	회사외법인
															비법인단체

1-8-3. 일반현황 : 소유 형태별 건물 연면적 분포

General current state : Floor area distributions of building for each type of owned shape

단위 : 개, %, ㎡

	기타 건물 연면적 분포															평균 건물 연면적
	사업체 수							구성비								
	전체	없음	50㎡ 미만	50㎡ ~ 100㎡ 미만	100㎡ ~ 200㎡ 미만	200㎡ ~ 300㎡ 미만	300㎡ 이상	없음	50㎡ 미만	50㎡ ~ 100㎡ 미만	100㎡ ~ 200㎡ 미만	200㎡ ~ 300㎡ 미만	300㎡ 이상			
전 체	508	493	10	0	0	0	6	97.0	2.0	0.0	0.0	0.0	1.2	123		
업 종 별																
국제회의시설업	13	12	0	0	0	0	1	92.3	0.0	0.0	0.0	0.0	7.7	4,634		
국제회의기획업	495	481	10	0	0	0	5	97.2	2.0	0.0	0.0	0.0	1.0	4		
매출액 규모별																
3천만원 미만	156	141	10	0	0	0	5	90.4	6.4	0.0	0.0	0.0	3.2	13		
3천만원-5천만원미만	4	4	0	0	0	0	0	100.0	0.0	0.0	0.0	0.0	0.0	0		
5천만원 - 1억원 미만	17	17	0	0	0	0	0	100.0	0.0	0.0	0.0	0.0	0.0	0		
1억원 - 3억원 미만	39	39	0	0	0	0	0	100.0	0.0	0.0	0.0	0.0	0.0	0		
3억원 - 5억원 미만	28	28	0	0	0	0	0	100.0	0.0	0.0	0.0	0.0	0.0	0		
5억원 - 10억원 미만	30	30	0	0	0	0	0	100.0	0.0	0.0	0.0	0.0	0.0	0		
10억원 이상	235	234	0	0	0	0	1	99.6	0.0	0.0	0.0	0.0	0.4	257		
종사자 규모별																
1명 - 5명미만	116	106	10	0	0	0	0	91.4	8.6	0.0	0.0	0.0	0.0	1		
5명 - 10명미만	115	115	0	0	0	0	0	100.0	0.0	0.0	0.0	0.0	0.0	0		
10명 - 20명미만	136	130	0	0	0	0	6	95.6	0.0	0.0	0.0	0.0	4.4	457		
20명 - 50명미만	79	79	0	0	0	0	0	100.0	0.0	0.0	0.0	0.0	0.0	0		
50명 이상	62	62	0	0	0	0	0	100.0	0.0	0.0	0.0	0.0	0.0	0		
존속 기간별																
5년 미만	129	124	0	0	0	0	5	96.1	0.0	0.0	0.0	0.0	3.9	15		
5년 - 10년 미만	155	154	0	0	0	0	1	99.4	0.0	0.0	0.0	0.0	0.6	390		
10년 이상	225	215	10	0	0	0	0	95.6	4.4	0.0	0.0	0.0	0.0	1		
조직 형태별																
개인사업체	23	23	0	0	0	0	0	100.0	0.0	0.0	0.0	0.0	0.0	0		
회사법인	449	443	5	0	0	0	1	98.7	1.1	0.0	0.0	0.0	0.2	134		
회사외법인	32	22	5	0	0	0	5	68.8	15.6	0.0	0.0	0.0	15.6	65		
비법인단체	4	4	0	0	0	0	0	100.0	0.0	0.0	0.0	0.0	0.0	0		

1-9-1. 일반현황 : 평균 편의시설 연면적

General current state : Average of convenient facilities floor area

단위 : ㎡

평균 편의시설 연면적			전체
전체	국제회의시설업	국제회의기획업	
150	4,696	31	전체
			매출액 규모별
0	-	0	3천만원 미만
0	-	0	3천만원-5천만원미만
0	-	0	5천만원 - 1억원 미만
0	0	0	1억원 - 3억원 미만
0	-	0	3억원 - 5억원 미만
0	-	0	5억원 - 10억원 미만
325	5,550	68	10억원 이상
			종사자 규모별
0	-	0	1명 - 5명미만
10	0	10	5명 - 10명미만
244	11,050	0	10명 - 20명미만
73	2,611	7	20명 - 50명미만
585	3,780	241	50명 이상
			존속 기간별
0	0	0	5년 미만
293	4,908	74	5년 - 10년 미만
137	6,673	19	10년 이상
			조직 형태별
0	-	0	개인사업체
158	6,317	32	회사법인
36	-	36	회사외법인
1,048	1,048	-	비법인단체

1-9-2. 일반현황 : 소유 형태별 편의시설 연면적

General current state : Average convenient facilities floor area for each owned shape

단위 : ㎡

	평균 편의시설 연면적		
	전체	직영	임대
전체	150	43	107
업종별			
국제회의시설업	4,696	1,367	3,329
국제회의기획업	31	8	23
매출액 규모별			
3천만원 미만	0	0	0
3천만원-5천만원미만	0	0	0
5천만원 - 1억원 미만	0	0	0
1억원 - 3억원 미만	0	0	0
3억원 - 5억원 미만	0	0	0
5억원 - 10억원 미만	0	0	0
10억원 이상	325	92	232
종사자 규모별			
1명 - 5명미만	0	0	0
5명 - 10명미만	10	10	0
10명 - 20명미만	244	62	182
20명 - 50명미만	73	69	4
50명 이상	585	107	478
존속 기간별			
5년 미만	0	0	0
5년 - 10년 미만	293	67	226
10년 이상	137	50	87
조직 형태별			
개인사업체	0	0	0
회사법인	158	37	121
회사외법인	36	36	0
비법인단체	1,048	1,007	41

1-9-3. 일반현황 : 소유 형태별 편의시설 연면적 분포

General current state : Convenient facilities floor area distribution for each owned shape

단위 : 개, %, ㎡

전체 편의시설 연면적 분포												평균 편의 시설 연면적
사업체 수						구성비						
전체	없음	100㎡ 미만	100㎡ ~ 500㎡ 미만	500㎡ ~ 1천㎡ 미만	1천㎡ 이상	없음	100㎡ 미만	100㎡ ~ 500㎡ 미만	500㎡ ~ 1천㎡ 미만	1천㎡ 이상		
508	488	0	9	3	8	96.1	0.0	1.8	0.6	1.6	150.0	전 체
13	5	0	1	0	7	38.5	0.0	7.7	0.0	53.8	4,696.1	업 종 별
495	483	0	8	3	1	97.6	0.0	1.6	0.6	0.2	30.6	국제회의시설업
												국제회의기획업
156	156	0	0	0	0	100.0	0.0	0.0	0.0	0.0	0.0	매출액 규모별
4	4	0	0	0	0	100.0	0.0	0.0	0.0	0.0	0.0	3천만원 미만
17	17	0	0	0	0	100.0	0.0	0.0	0.0	0.0	0.0	3천만원-5천만원미만
39	39	0	0	0	0	100.0	0.0	0.0	0.0	0.0	0.0	5천만원 - 1억원 미만
28	28	0	0	0	0	100.0	0.0	0.0	0.0	0.0	0.0	1억원 - 3억원 미만
30	30	0	0	0	0	100.0	0.0	0.0	0.0	0.0	0.0	3억원 - 5억원 미만
235	215	0	9	3	8	91.5	0.0	3.8	1.3	3.4	324.6	5억원 - 10억원 미만
												10억원 이상
116	116	0	0	0	0	100.0	0.0	0.0	0.0	0.0	0.0	종사자 규모별
115	113	0	2	0	0	98.3	0.0	1.7	0.0	0.0	10.0	1명 - 5명미만
136	133	0	0	0	3	97.8	0.0	0.0	0.0	2.2	243.8	5명 - 10명미만
79	76	0	0	1	2	96.2	0.0	0.0	1.3	2.5	72.9	10명 - 20명미만
62	50	0	7	2	3	80.6	0.0	11.3	3.2	4.8	585.0	20명 - 50명미만
												50명 이상
129	129	0	0	0	0	100.0	0.0	0.0	0.0	0.0	0.0	존속 기간별
155	148	0	1	1	5	95.5	0.0	0.6	0.6	3.2	293.2	5년 미만
225	212	0	8	2	3	94.2	0.0	3.6	0.9	1.3	137.2	5년 - 10년 미만
												10년 이상
23	23	0	0	0	0	100.0	0.0	0.0	0.0	0.0	0.0	조직 형태별
449	435	0	6	3	5	96.9	0.0	1.3	0.7	1.1	157.7	개인사업체
32	29	0	2	0	0	90.6	0.0	6.3	0.0	0.0	36.4	회사법인
4	0	0	1	0	3	0.0	0.0	25.0	0.0	75.0	1,048.3	회사외법인
												비법인단체

1-9-3. 일반현황 : 소유 형태별 편의시설 연면적 분포

General current state : Convenient facilities floor area distribution for each owned shape

단위 : 개, %, ㎡

전체	직영 편의시설 연면적 분포											평균 편의 시설 연면적
	사업체 수						구성비					
	전체	없음	100㎡ 미만	100㎡ ~ 500㎡ 미만	500㎡ ~ 1천㎡ 미만	1천㎡ 이상	없음	100㎡ 미만	100㎡ ~ 500㎡ 미만	500㎡ ~ 1천㎡ 미만	1천㎡ 이상	
508	490	5	5	2	6	96.5	1.0	1.0	0.4	1.2	43	전 체
13	7	0	0	0	6	53.8	0.0	0.0	0.0	46.2	1,367	업 종 별
495	483	5	5	2	0	97.6	1.0	1.0	0.4	0.0	8	국제회의시설업
												국제회의기획업
156	156	0	0	0	0	100.0	0.0	0.0	0.0	0.0	0	매출액 규모별
4	4	0	0	0	0	100.0	0.0	0.0	0.0	0.0	0	3천만원 미만
17	17	0	0	0	0	100.0	0.0	0.0	0.0	0.0	0	3천만원-5천만원미만
39	39	0	0	0	0	100.0	0.0	0.0	0.0	0.0	0	5천만원 - 1억원 미만
28	28	0	0	0	0	100.0	0.0	0.0	0.0	0.0	0	1억원 - 3억원 미만
30	30	0	0	0	0	100.0	0.0	0.0	0.0	0.0	0	3억원 - 5억원 미만
235	217	5	5	2	6	92.3	2.1	2.1	0.9	2.6	92	5억원 - 10억원 미만
												10억원 이상
116	116	0	0	0	0	100.0	0.0	0.0	0.0	0.0	0	종사자 규모별
115	113	0	2	0	0	98.3	0.0	1.7	0.0	0.0	10	1명 - 5명미만
136	133	0	0	0	3	97.8	0.0	0.0	0.0	2.2	62	5명 - 10명미만
79	76	0	0	1	2	96.2	0.0	1.3	0.0	2.5	69	10명 - 20명미만
62	52	5	2	2	1	83.9	8.1	3.2	3.2	1.6	107	20명 - 50명미만
												50명 이상
129	129	0	0	0	0	100.0	0.0	0.0	0.0	0.0	0	존속 기간별
155	149	0	1	1	4	96.1	0.0	0.6	0.6	2.6	67	5년 미만
225	213	5	4	1	2	94.7	2.2	1.8	0.4	0.9	50	5년 - 10년 미만
												10년 이상
23	23	0	0	0	0	100.0	0.0	0.0	0.0	0.0	0	조직 형태별
449	436	5	3	2	3	97.1	1.1	0.7	0.4	0.7	37	개인사업체
32	29	0	2	0	0	90.6	0.0	6.3	0.0	0.0	36	회사법인
4	1	0	0	0	3	25.0	0.0	0.0	0.0	75.0	1,007	회사외법인
												비법인단체

1-9-3. 일반현황 : 소유 형태별 편의시설 연면적 분포

General current state : Convenient facilities floor area distribution for each owned shape

단위 : 개, %, ㎡

입대 편의시설 연면적 분포												평균 편의 시설 연면적
사업체 수						구성비						
전체	없음	100㎡ 미만	100㎡ ~ 500㎡ 미만	500㎡ ~ 1천㎡ 미만	1천㎡ 이상	없음	100㎡ 미만	100㎡ ~ 500㎡ 미만	500㎡ ~ 1천㎡ 미만	1천㎡ 이상		
508	496	0	9	0	3	97.6	0.0	1.8	0.0	0.6	107	전 체
13	9	0	2	0	2	69.2	0.0	15.4	0.0	15.4	3,329	업 종 별
495	487	0	7	0	1	98.4	0.0	1.4	0.0	0.2	23	국제회의시설업
												국제회의기획업
												매출액 규모별
156	156	0	0	0	0	100.0	0.0	0.0	0.0	0.0	0	3천만원 미만
4	4	0	0	0	0	100.0	0.0	0.0	0.0	0.0	0	3천만원-5천만원미만
17	17	0	0	0	0	100.0	0.0	0.0	0.0	0.0	0	5천만원 - 1억원 미만
39	39	0	0	0	0	100.0	0.0	0.0	0.0	0.0	0	1억원 - 3억원 미만
28	28	0	0	0	0	100.0	0.0	0.0	0.0	0.0	0	3억원 - 5억원 미만
30	30	0	0	0	0	100.0	0.0	0.0	0.0	0.0	0	5억원 - 10억원 미만
235	223	0	9	0	3	94.9	0.0	3.8	0.0	1.3	232	10억원 이상
												종사자 규모별
116	116	0	0	0	0	100.0	0.0	0.0	0.0	0.0	0	1명 - 5명미만
115	115	0	0	0	0	100.0	0.0	0.0	0.0	0.0	0	5명 - 10명미만
136	135	0	0	0	1	99.3	0.0	0.0	0.0	0.7	182	10명 - 20명미만
79	77	0	2	0	0	97.5	0.0	2.5	0.0	0.0	4	20명 - 50명미만
62	53	0	7	0	2	85.5	0.0	11.3	0.0	3.2	478	50명 이상
												존속 기간별
129	129	0	0	0	0	100.0	0.0	0.0	0.0	0.0	0	5년 미만
155	151	0	2	0	2	97.4	0.0	1.3	0.0	1.3	226	5년 - 10년 미만
225	217	0	7	0	1	96.4	0.0	3.1	0.0	0.4	87	10년 이상
												조직 형태별
23	23	0	0	0	0	100.0	0.0	0.0	0.0	0.0	0	개인사업체
449	438	0	8	0	3	97.6	0.0	1.8	0.0	0.7	121	회사법인
32	32	0	0	0	0	100.0	0.0	0.0	0.0	0.0	0	회사외법인
4	3	0	1	0	0	75.0	0.0	25.0	0.0	0.0	41	비법인단체

1-10-1. 일반현황 : 평균 시설 투자비

General current state : Average facilities investment cost

단위 : 백만원

전체	평균 시설투자비		
	전체	국제회의시설업	국제회의기획업
전 체	967	36,495	34
매출액 규모별			
3천만원 미만	6	-	6
3천만원-5천만원미만	3	-	3
5천만원 - 1억원 미만	8	-	8
1억원 - 3억원 미만	8	1	8
3억원 - 5억원 미만	2	-	2
5억원 - 10억원 미만	18	-	18
10억원 이상	2,085	43,130	67
종사자 규모별			
1명 - 5명미만	3	-	3
5명 - 10명미만	4	1	4
10명 - 20명미만	13	251	8
20명 - 50명미만	48	1,485	10
50명 이상	7,858	78,452	256
존속 기간별			
5년 미만	5	1	5
5년 - 10년 미만	43	779	8
10년 이상	2,152	117,245	68
조직 형태별			
개인사업체	5	-	5
회사법인	1,084	52,287	37
회사외법인	12	-	12
비법인단체	963	963	-

1-10-2. 일반현황 : 시설 투자비 분포

General current state : Facilities investment cost distribution

단위 : 개, %, 백만원

사업체 수						구성비					평균 시설 투자비	
전체	없음	1천 만원 미만	1천 만원 ~ 3천 만원 미만	3천 만원 ~ 1억원 미만	1억원 이상	없음	1천 만원 미만	1천 만원 ~ 3천 만원 미만	3천 만원 ~ 1억원 미만	1억원 이상		
508	324	79	54	20	30	63.8	15.6	10.6	3.9	5.9	967	전 체
13	1	2	0	0	10	7.7	15.4	0.0	0.0	76.9	36,495	업 종 별
495	323	77	54	20	20	65.3	15.6	10.9	4.0	4.0	34	국 제 회 의 시 설 업
												국 제 회 의 기 획 업
156	107	27	12	5	5	68.6	17.3	7.7	3.2	3.2	6	매출액 규모별
4	3	0	1	0	0	75.0	0.0	25.0	0.0	0.0	3	3 천 만 원 미 만
17	4	8	5	0	0	23.5	47.1	29.4	0.0	0.0	8	3천만원~5천만원미만
39	19	5	14	0	0	48.7	12.8	35.9	0.0	0.0	8	5천만원 - 1억원 미만
28	14	9	5	0	0	50.0	32.1	17.9	0.0	0.0	2	1억원 - 3억원 미만
30	17	8	1	0	5	56.7	26.7	3.3	0.0	16.7	18	3억원 - 5억원 미만
235	160	23	15	15	21	68.1	9.8	6.4	6.4	8.9	2,085	5억원 - 10억원 미만
												1 0 억 원 이 상
116	67	24	24	0	0	57.8	20.7	20.7	0.0	0.0	3	종사자 규모별
115	74	27	10	5	0	64.3	23.5	8.7	4.3	0.0	4	1명 - 5명미만
136	91	13	14	10	8	66.9	9.6	10.3	7.4	5.9	13	5명 - 10명미만
79	49	15	5	5	5	62.0	19.0	6.3	6.3	6.3	48	10명 - 20명미만
62	42	0	1	1	18	67.7	0.0	1.6	1.6	29.0	7,858	20명 - 50명미만
												5 0 명 이 상
129	79	23	21	6	0	61.2	17.8	16.3	4.7	0.0	5	존속 기간별
155	95	34	12	5	8	61.3	21.9	7.7	3.2	5.2	43	5 년 미 만
225	150	22	20	10	22	66.7	9.8	8.9	4.4	9.8	2,152	5년 - 10년 미만
												1 0 년 이 상
23	10	4	10	0	0	43.5	17.4	43.5	0.0	0.0	5	조직 형태별
449	292	76	44	11	26	65.0	16.9	9.8	2.4	5.8	1,084	개 인 사 업 체
32	22	0	0	10	0	68.8	0.0	0.0	31.3	0.0	12	회 사 법 인
4	0	0	0	0	4	0.0	0.0	0.0	0.0	100.0	963	회 사 외 법 인
												비 법 인 단 체

2-1-1. 영업현황 : 연간 평균 영업개월 수

General current state : Facilities investment cost distribution

단위 : 개, %, 백만원

전체	연 평균 영업개월수		
	전체	국제회의시설업	국제회의기획업
전 체	11.7	12.0	11.7
매출액 규모별			
3 천 만 원 미 만	11.3	-	11.3
3천만원~5천만원미만	12.0	-	12.0
5천만원 - 1억원 미만	12.0	-	12.0
1억원 - 3억원 미만	12.0	12.0	12.0
3억원 - 5억원 미만	12.0	-	12.0
5억원 - 10억원 미만	11.9	-	11.9
1 0 억 원 이 상	12.0	12.0	11.9
종사자 규모별			
1명 - 5명미만	11.9	-	11.9
5명 - 10명미만	11.2	12.0	11.2
10명 - 20명미만	11.8	12.0	11.8
20명 - 50명미만	12.0	12.0	12.0
5 0 명 이 상	12.0	12.0	12.0
존속 기간별			
5 년 미 만	11.0	12.0	11.0
5년 - 10년 미만	12.0	12.0	12.0
1 0 년 이 상	12.0	12.0	12.0
조직 형태별			
개 인 사 업 체	10.4	-	10.4
회 사 법 인	12.0	12.0	12.0
회 사 외 법 인	9.6	-	9.6
비 법 인 단 체	12.0	12.0	-

2-1-2. 영업현황 : 영업개월 수 분포

General current state : The number of business month distribution

단위 : 개, %, 개월

사업체 수					구성비				연 평균 영업 개월수	
전체	3개월 이하	4개월 ~ 6개월 이하	7개월 ~ 9개월 이하	10개월 이상	3개월 이하	4개월 ~ 6개월 이하	7개월 ~ 9개월 이하	10개월 이상		
508	5	5	6	493	1.0	1.0	1.2	97.0	11.7	전 체
13	0	0	0	13	0.0	0.0	0.0	100.0	12.0	업 종 별
495	5	5	6	480	1.0	1.0	1.2	97.0	11.7	국제회의시설업
										국제회의기획업
										매출액 규모별
156	5	5	6	140	3.2	3.2	3.8	89.7	11.3	3천만원 미만
4	0	0	0	4	0.0	0.0	0.0	100.0	12.0	3천만원-5천만원미만
17	0	0	0	17	0.0	0.0	0.0	100.0	12.0	5천만원-1억원미만
39	0	0	0	39	0.0	0.0	0.0	100.0	12.0	1억원-3억원미만
28	0	0	0	28	0.0	0.0	0.0	100.0	12.0	3억원-5억원미만
30	0	0	0	30	0.0	0.0	0.0	100.0	11.9	5억원-10억원미만
235	0	0	0	235	0.0	0.0	0.0	100.0	12.0	10억원 이상
										종사자 규모별
116	0	0	0	116	0.0	0.0	0.0	100.0	11.9	1명-5명미만
115	5	5	1	105	4.3	4.3	0.9	91.3	11.2	5명-10명미만
136	0	0	5	131	0.0	0.0	3.7	96.3	11.8	10명-20명미만
79	0	0	0	79	0.0	0.0	0.0	100.0	12.0	20명-50명미만
62	0	0	0	62	0.0	0.0	0.0	100.0	12.0	50명 이상
										존속 기간별
129	5	5	6	113	3.9	3.9	4.7	87.6	11.0	5년 미만
155	0	0	0	155	0.0	0.0	0.0	100.0	12.0	5년-10년미만
225	0	0	0	225	0.0	0.0	0.0	100.0	12.0	10년 이상
										조직 형태별
23	0	5	1	17	0.0	21.7	4.3	73.9	10.4	개인사업체
449	0	0	0	449	0.0	0.0	0.0	100.0	12.0	회사법인
32	5	0	5	22	15.6	0.0	15.6	68.8	9.6	회사외법인
4	0	0	0	4	0.0	0.0	0.0	100.0	12.0	비법인단체

2-2-1. 영업현황 : 일 평균 영업시간

General current state : Facilities investment cost distribution

단위 : 개, %, 백만원

	일 평균 영업시간		
	전체	국제회의시설업	국제회의기획업
전 체	8.6	9.9	8.6
매출액 규모별			
3천만원 미만	8.3	-	8.3
3천만원-5천만원미만	9.0	-	9.0
5천만원-1억원미만	8.4	-	8.4
1억원-3억원미만	10.4	8.0	10.5
3억원-5억원미만	8.2	-	8.2
5억원-10억원미만	8.6	-	8.6
10억원 이상	8.6	10.3	8.5
종사자 규모별			
1명-5명미만	8.7	-	8.7
5명-10명미만	8.2	8.0	8.2
10명-20명미만	9.0	12.7	8.9
20명-50명미만	8.5	10.0	8.4
50명 이상	8.7	9.2	8.6
존속 기간별			
5년 미만	9.1	8.0	9.1
5년-10년미만	8.5	10.6	8.4
10년 이상	8.5	9.8	8.4
조직 형태별			
개인사업체	8.2	-	8.2
회사법인	8.6	9.8	8.6
회사외법인	8.9	-	8.9
비법인단체	10.3	10.3	-

2-2-2. 영업현황 : 영업시간 분포

General current state : Business hour distribution

단위 : 개, %, 시간

전체	사업체 수					구성비					일 평균 영업 시간	
	8시간 미만	8시간 ~ 10시간 미만	10시간 ~ 12시간 미만	12시간 ~ 14시간 미만	14시간 이상	8시간 미만	8시간 ~ 10시간 미만	10시간 ~ 12시간 미만	12시간 ~ 14시간 미만	14시간 이상		
508	1	464	27	8	8	0.2	91.3	5.3	1.6	1.6	8.6	전 체
13	0	7	2	3	1	0.0	53.8	15.4	23.1	7.7	9.9	업 종 별
495	1	457	25	5	7	0.2	92.3	5.1	1.0	1.4	8.6	국제회의시설업
												국제회의기획업
156	1	151	3	0	1	0.6	96.8	1.9	0.0	0.6	8.3	매출액 규모별
4	0	4	0	0	0	0.0	100.0	0.0	0.0	0.0	9.0	3천만원 미만
17	0	17	0	0	0	0.0	100.0	0.0	0.0	0.0	8.4	3천만원-5천만원미만
39	0	29	5	0	5	0.0	74.4	12.8	0.0	12.8	10.4	5천만원 - 1억원 미만
28	0	28	0	0	0	0.0	100.0	0.0	0.0	0.0	8.2	1억원 - 3억원 미만
30	0	25	5	0	0	0.0	83.3	16.7	0.0	0.0	8.6	3억원 - 5억원 미만
235	0	211	14	8	2	0.0	89.8	6.0	3.4	0.9	8.6	5억원 - 10억원 미만
												10억원 이상
116	0	98	16	0	1	0.0	84.5	13.8	0.0	0.9	8.7	종사자 규모별
115	1	112	2	0	0	0.9	97.4	1.7	0.0	0.0	8.2	1명 - 5명미만
136	0	123	0	7	6	0.0	90.4	0.0	5.1	4.4	9.0	5명 - 10명미만
79	0	73	7	0	0	0.0	92.4	8.9	0.0	0.0	8.5	10명 - 20명미만
62	0	58	2	1	1	0.0	93.5	3.2	1.6	1.6	8.7	20명 - 50명미만
												50명 이상
129	1	115	7	0	6	0.8	89.1	5.4	0.0	4.7	9.1	존속 기간별
155	0	134	18	2	1	0.0	86.5	11.6	1.3	0.6	8.5	5년 미만
225	0	216	2	6	1	0.0	96.0	0.9	2.7	0.4	8.5	5년 - 10년 미만
												10년 이상
23	1	19	3	0	0	4.3	82.6	13.0	0.0	0.0	8.2	조직 형태별
449	0	418	22	1	8	0.0	93.1	4.9	0.2	1.8	8.6	개인사업체
32	0	25	2	5	0	0.0	78.1	6.3	15.6	0.0	8.9	회사법인
4	0	2	0	2	0	0.0	50.0	0.0	50.0	0.0	10.3	회사외법인
												비법인단체

2-3-1. 영업현황 : 휴무일 여부 / 월 평균 휴무일 수

General current state : The number of average holidays month

단위 : 개, 일

전체	휴무일 여부			월 평균 휴무일 수		
	전체	없음	있음	전체	국제회의 시설업	국제회의 기획업
전 체	508	63	445	6.8	1.8	6.9
업 종 별						
국제회의시설업	13	10	3	1.8	1.8	-
국제회의기획업	495	53	442	6.9	-	6.9
매출액 규모별						
3천만원 미만	156	11	145	7.2	-	7.2
3천만원-5천만원미만	4	0	4	4.7	-	4.7
5천만원 - 1억원 미만	17	5	12	5.5	-	5.5
1억원 - 3억원 미만	39	5	34	6.8	8.0	6.8
3억원 - 5억원 미만	28	0	28	7.0	-	7.0
5억원 - 10억원 미만	30	12	18	4.6	-	4.6
10억원 이상	235	31	204	6.8	.7	7.1
종사자 규모별						
1명 - 5명미만	116	3	113	7.8	-	7.8
5명 - 10명미만	115	19	96	5.8	8.0	5.8
10명 - 20명미만	136	26	110	6.4	0.0	6.6
20명 - 50명미만	79	8	72	7.2	0.0	7.4
50명 이상	62	8	54	6.9	1.3	7.5
존속 기간별						
5년 미만	129	26	102	6.3	8.0	6.3
5년 - 10년 미만	155	17	138	6.4	1.1	6.7
10년 이상	225	21	204	7.3	0.0	7.4
조직 형태별						
개인사업체	23	10	13	4.0	-	4.0
회사법인	449	45	404	7.0	2.7	7.1
회사외법인	32	5	27	6.6	-	6.6
비법인단체	4	4	0	0.0	0.0	-

2-3-2. 영업현황 : 휴무일 수 분포

General current state : The number of holidays distribution

단위 : 개, %, 일

사업체 수					구성비				월 평균 휴무일 수	
전체	없음	1일 ~ 5일	6일 ~ 10일	11일 이상	없음	1일 ~ 5일	6일 ~ 10일	11일 이상		
508	63	44	396	5	12.4	8.7	78.0	1.0	6.8	전 체
13	10	0	3	0	76.9	0.0	23.1	0.0	1.8	업 종 별
495	53	44	393	5	10.7	8.9	79.4	1.0	6.9	국제회의시설업
										국제회의기획업
156	11	4	141	0	7.1	2.6	90.4	0.0	7.2	매출액 규모별
4	0	4	0	0	0.0	100.0	0.0	0.0	4.7	3천만원 미만
17	5	1	11	0	29.4	5.9	64.7	0.0	5.5	3천만원-5천만원미만
39	5	0	34	0	12.8	0.0	87.2	0.0	6.8	5천만원 - 1억원 미만
28	0	4	24	0	0.0	14.3	85.7	0.0	7.0	1억원 - 3억원 미만
30	12	0	18	0	40.0	0.0	60.0	0.0	4.6	3억원 - 5억원 미만
235	31	30	169	5	13.2	12.8	71.9	2.1	6.8	5억원 - 10억원 미만
										10억원 이상
116	3	12	96	5	2.6	10.3	82.8	4.3	7.8	종사자 규모별
115	19	15	81	0	16.5	13.0	70.4	0.0	5.8	1명 - 5명미만
136	26	5	106	0	19.1	3.7	77.9	0.0	6.4	5명 - 10명미만
79	8	10	62	0	10.1	12.7	78.5	0.0	7.2	10명 - 20명미만
62	8	2	51	0	12.9	3.2	82.3	0.0	6.9	20명 - 50명미만
										50명 이상
129	26	11	86	5	20.2	8.5	66.7	3.9	6.3	존속 기간별
155	17	24	114	0	11.0	15.5	73.5	0.0	6.4	5년 미만
225	21	9	196	0	9.3	4.0	87.1	0.0	7.3	5년 - 10년 미만
										10년 이상
23	10	3	11	0	43.5	13.0	47.8	0.0	4.0	조직 형태별
449	45	38	361	5	10.0	8.5	80.4	1.1	7.0	개인사업체
32	5	2	25	0	15.6	6.3	78.1	0.0	6.6	회사법인
4	4	0	0	0	100.0	0.0	0.0	0.0	0.0	회사외법인
										비법인단체

3-1. 시설현황 및 연간 참가자 수

Facility and the annual number of participants

단위 : 명

	최대수용력 (국제회의시설업)		연간 참가자 수 (국제회의시설업)		
	회의시설 (좌석 수)	전시시설	계	내국인	외국인
전 체	52,810	174,273	23,679,406	930,101	24,609,507
매출액 규모별					
3천만원 미만	-	-	-	-	-
3천만원-5천만원미만	-	-	-	-	-
5천만원 - 1억원 미만	-	-	-	-	-
1억원 - 3억원 미만	500	1,650	4,000	100	4,100
3억원 - 5억원 미만	-	-	-	-	-
5억원 - 10억원 미만	-	-	-	-	-
10억원 이상	52,310	172,623	23,675,406	930,001	24,605,407
종사자 규모별					
1명 - 5명미만	-	-	-	-	-
5명 - 10명미만	500	1,650	4,000	100	4,100
10명 - 20명미만	9,000	29,700	3,699,574	133,145	3,832,719
20명 - 50명미만	6,476	21,371	2,563,264	19,988	2,583,252
50명 이상	36,834	121,552	17,412,568	776,868	18,189,436
존속 기간별					
5년 미만	500	1,650	4,000	100	4,100
5년 - 10년 미만	14,634	48,292	7,458,263	183,377	7,641,640
10년 이상	37,676	124,331	16,217,143	746,624	16,963,767
조직 형태별					
개인사업체	-	-	-	-	-
회사법인	47,186	155,714	19,603,515	892,829	20,496,344
회사외법인	-	-	-	-	-
비법인단체	5,624	18,559	4,075,891	37,272	4,113,163

4-1-1. 종사자 수 : 전체 종사자 수

Employees : All the number of workers

단위 : 명

전체 종사자 수			전체
전체	국제회의시설업	국제회의기획업	
14,092	708	13,384	전체
			매출액 규모별
5,046	-	5,046	3천만원 미만
10	-	10	3천만원 - 5천만원미만
165	-	165	5천만원 - 1억원 미만
241	12	229	1억원 - 3억원 미만
191	-	191	3억원 - 5억원 미만
175	-	175	5억원 - 10억원 미만
8,263	696	7,567	10억원 이상
			종사자 규모별
307	-	307	1명 - 5명미만
760	12	748	5명 - 10명미만
1,902	55	1,847	10명 - 20명미만
2,418	71	2,347	20명 - 50명미만
8,705	570	8,135	50명 이상
			존속 기간별
1,743	12	1,731	5년 미만
2,638	313	2,325	5년 - 10년 미만
9,710	383	9,327	10년 이상
			조직 형태별
127	-	127	개인사업체
13,502	569	12,933	회사법인
323	-	323	회사외법인
139	139	0	비법인단체

4-1-2. 종사자 수 : 종사자 수 분포

Employees : The number of workers distribution

단위 : 개, %, 명

	사업체 수						구성비					1개소 평균 종사자 수
	전체	1명 ~ 5명 미만	5명 ~ 10명 미만	10명 ~ 20명 미만	20명 ~ 50명 미만	50명 이상	1명 ~ 5명 미만	5명 ~ 10명 미만	10명 ~ 20명 미만	20명 ~ 50명 미만	50명 이상	
전체	508	116	115	136	79	62	22.8	22.6	26.8	15.6	12.2	27.7
업종별												
국제회의시설업	13	0	2	3	2	6	0.0	15.4	23.1	15.4	46.2	54.5
국제회의기획업	495	116	113	133	77	56	23.4	22.8	26.9	15.6	11.3	27.0
매출액 규모별												
3천만원 미만	156	38	46	28	20	24	24.4	29.5	17.9	12.8	15.4	32.4
3천만원 - 5천만원미만	4	4	0	0	0	0	100.0	0.0	0.0	0.0	0.0	2.5
5천만원 - 1억원 미만	17	9	0	3	5	0	52.9	0.0	17.6	29.4	0.0	9.9
1억원 - 3억원 미만	39	22	7	10	0	0	56.4	17.9	25.6	0.0	0.0	6.2
3억원 - 5억원 미만	28	17	6	3	0	1	60.7	21.4	10.7	0.0	3.6	6.9
5억원 - 10억원 미만	30	10	16	5	0	0	33.3	53.3	16.7	0.0	0.0	5.8
10억원 이상	235	15	41	88	54	36	6.4	17.4	37.4	23.0	15.3	35.2
종사자 규모별												
1명 - 5명미만	116	116	0	0	0	0	100.0	0.0	0.0	0.0	0.0	2.7
5명 - 10명미만	115	0	115	0	0	0	0.0	100.0	0.0	0.0	0.0	6.6
10명 - 20명미만	136	0	0	136	0	0	0.0	0.0	100.0	0.0	0.0	14.0
20명 - 50명미만	79	0	0	0	79	0	0.0	0.0	0.0	100.0	0.0	30.5
50명 이상	62	0	0	0	0	62	0.0	0.0	0.0	0.0	100.0	141.1
존속 기간별												
5년 미만	129	39	40	39	5	5	30.2	31.0	30.2	3.9	3.9	13.6
5년 - 10년 미만	155	45	44	32	24	11	29.0	28.4	20.6	15.5	7.1	17.1
10년 이상	225	32	31	65	51	46	14.2	13.8	28.9	22.7	20.4	43.2
조직 형태별												
개인사업체	23	8	15	0	0	0	34.8	65.2	0.0	0.0	0.0	5.5
회사법인	449	103	86	121	78	61	22.9	19.2	26.9	17.4	13.6	30.1
회사외법인	32	5	14	13	0	0	15.6	43.8	40.6	0.0	0.0	10.2
비법인단체	4	0	0	2	1	1	0.0	0.0	50.0	25.0	25.0	34.8

4-2. 종사자 수 : 고용형태별 종사자 수

Employees : The number of workers in each employment shape

단위 : 명, %

종사자 수						구성비					
전체	자영 업자	무급 가족 종사자	상용 근로자	임시 및 일용 근로자	기타 종사자	자영 업자	무급 가족 종사자	상용 근로자	임시 및 일용 근로자	기타 종사자	
14,092	23	1	12,232	1,503	332	0.2	0.0	86.8	10.7	2.4	전 체
708	0	0	581	127	0	0.0	0.0	82.1	17.9	0.0	업 종 별
13,384	23	1	11,651	1,376	332	0.2	0.0	87.1	10.3	2.5	국제회의시설업
											국제회의기획업
											매출액 규모별
5,046	11	1	4,915	114	6	0.2	0.0	97.4	2.3	0.1	3천만원 미만
10	0	0	10	0	0	0.0	0.0	100.0	0.0	0.0	3천만원-5천만원미만
165	0	0	94	70	1	0.0	0.0	57.0	42.4	0.6	5천만원 - 1억원 미만
241	5	0	225	11	0	2.1	0.0	93.4	4.6	0.0	1억원 - 3억원 미만
191	0	0	117	75	0	0.0	0.0	61.3	39.3	0.0	3억원 - 5억원 미만
175	5	0	166	5	0	2.9	0.0	94.9	2.9	0.0	5억원 - 10억원 미만
8,263	3	0	6,706	1,229	324	0.0	0.0	81.2	14.9	3.9	10억원 이상
											종사자 규모별
307	8	0	264	30	6	2.6	0.0	86.0	9.8	2.0	1명 - 5명미만
760	15	1	716	20	6	2.0	0.1	94.2	2.6	0.8	5명 - 10명미만
1,902	0	0	1,860	42	0	0.0	0.0	97.8	2.2	0.0	10명 - 20명미만
2,418	0	0	2,198	213	7	0.0	0.0	90.9	8.8	0.3	20명 - 50명미만
8,705	0	0	7,194	1,198	313	0.0	0.0	82.6	13.8	3.6	50명 이상
											존속 기간별
1,743	15	1	1,202	513	12	0.9	0.1	69.0	29.4	0.7	5년 미만
2,638	3	0	2,268	368	0	0.1	0.0	86.0	13.9	0.0	5년 - 10년 미만
9,710	5	0	8,763	623	320	0.1	0.0	90.2	6.4	3.3	10년 이상
											조직 형태별
127	23	1	91	12	0	18.1	0.8	71.7	9.4	0.0	개인사업체
13,502	0	0	11,696	1,474	332	0.0	0.0	86.6	10.9	2.5	회사법인
323	0	0	317	6	0	0.0	0.0	98.1	1.9	0.0	회사외법인
139	0	0	127	12	0	0.0	0.0	91.4	8.6	0.0	비법인단체

4-3. 종사자 수 : 성별 종사자 수

Employees : The number of workers sex

단위 : 명, %

	전체					자영업자				
	종사자 수			구성비		종사자 수			구성비	
	전체	남	여	남	여	전체	남	여	남	여
전 체	14,092	7,239	6,852	51.4	48.6	23	18	5	78.3	21.7
업 종 별										
국제회의시설업	708	357	351	50.4	49.6	0	0	0	-	-
국제회의기획업	13,384	6,882	6,501	51.4	48.6	23	18	5	78.3	21.7
매출액 규모별										
3천만원 미만	5,046	2,624	2,423	52.0	48.0	11	6	5	54.5	45.5
3천만원-5천만원미만	10	10	0	100.0	0.0	0	0	0	-	-
5천만원 - 1억원 미만	165	55	111	33.3	67.3	0	0	0	-	-
1억원 - 3억원 미만	241	121	120	50.2	49.8	5	5	0	100.0	0.0
3억원 - 5억원 미만	191	92	99	48.2	51.8	0	0	0	-	-
5억원 - 10억원 미만	175	96	79	54.9	45.1	5	5	0	100.0	0.0
10억원 이상	8,263	4,242	4,021	51.3	48.7	3	3	0	100.0	0.0
종사자 규모별										
1명 - 5명미만	307	171	136	55.7	44.3	8	8	0	100.0	0.0
5명 - 10명미만	760	422	337	55.5	44.3	15	11	5	73.3	33.3
10명 - 20명미만	1,902	1,014	888	53.3	46.7	0	0	0	-	-
20명 - 50명미만	2,418	1,041	1,377	43.1	56.9	0	0	0	-	-
50명 이상	8,705	4,591	4,115	52.7	47.3	0	0	0	-	-
존속 기간별										
5년 미만	1,743	980	763	56.2	43.8	15	11	5	73.3	33.3
5년 - 10년 미만	2,638	1,206	1,432	45.7	54.3	3	3	0	100.0	0.0
10년 이상	9,710	5,053	4,657	52.0	48.0	5	5	0	100.0	0.0
조직 형태별										
개인사업체	127	65	63	51.2	49.6	23	18	5	78.3	21.7
회사법인	13,502	6,960	6,542	51.5	48.5	0	0	0	-	-
회사외법인	323	139	185	43.0	57.3	0	0	0	-	-
비법인단체	139	76	63	54.7	45.3	0	0	0	-	-

4-3. 종사자 수 : 성별 종사자 수

Employees : The number of workers sex

단위 : 명, %

무급가족 종사자			상용근로자							
종사자 수			구성비		종사자 수			구성비		
전체	남	여	남	여	전체	남	여	남	여	
1	0	1	0.0	100.0	12,232	6,191	6,041	50.6	49.4	전 체
0	0	0	-	-	581	314	267	54.0	46.0	업 종 별
1	0	1	0.0	100.0	11,651	5,877	5,774	50.4	49.6	국제회의시설업
										국제회의기획업
										매출액 규모별
1	0	1	0.0	100.0	4,915	2,551	2,364	51.9	48.1	3천만원 미만
0	0	0	-	-	10	10	0	100.0	0.0	3천만원-5천만원미만
0	0	0	-	-	94	31	63	33.0	67.0	5천만원 - 1억원 미만
0	0	0	-	-	225	113	112	50.2	49.8	1억원 - 3억원 미만
0	0	0	-	-	117	58	59	49.6	50.4	3억원 - 5억원 미만
0	0	0	-	-	166	91	74	54.8	44.6	5억원 - 10억원 미만
0	0	0	-	-	6,706	3,338	3,368	49.8	50.2	10억원 이상
										종사자 규모별
0	0	0	-	-	264	142	122	53.8	46.2	1명 - 5명미만
1	0	1	0.0	100.0	716	400	316	55.9	44.1	5명 - 10명미만
0	0	0	-	-	1,860	1,002	858	53.9	46.1	10명 - 20명미만
0	0	0	-	-	2,198	924	1,274	42.0	58.0	20명 - 50명미만
0	0	0	-	-	7,194	3,723	3,471	51.8	48.2	50명 이상
										존속 기간별
1	0	1	0.0	100.0	1,202	569	633	47.3	52.7	5년 미만
0	0	0	-	-	2,268	1,020	1,248	45.0	55.0	5년 - 10년 미만
0	0	0	-	-	8,763	4,602	4,160	52.5	47.5	10년 이상
										조직 형태별
1	0	1	0.0	100.0	91	44	47	48.4	51.6	개인사업체
0	0	0	-	-	11,696	5,941	5,755	50.8	49.2	회사법인
0	0	0	-	-	317	136	182	42.9	57.1	회사외법인
0	0	0	-	-	127	70	57	55.1	44.9	비법인단체

4-3. 종사자 수 : 성별 종사자 수

Employees : The number of workers sex

단위 : 명, %

	임시 및 일용근로자					기타 종사자				
	종사자 수			구성비		종사자 수			구성비	
	전체	남	여	남	여	전체	남	여	남	여
전 체	1,503	873	630	58.1	41.9	332	157	175	47.3	52.7
업 종 별										
국제회의시설업	127	43	84	33.9	66.1	0	0	0	-	-
국제회의기획업	1,376	830	546	60.3	39.7	332	157	175	47.3	52.7
매출액 규모별										
3천만원 미만	114	61	53	53.5	46.5	6	6	0	100.0	0.0
3천만원-5천만원미만	0	0	0	-	-	0	0	0	-	-
5천만원 - 1억원 미만	70	22	48	31.4	68.6	1	1	0	100.0	0.0
1억원 - 3억원 미만	11	3	8	27.3	72.7	0	0	0	-	-
3억원 - 5억원 미만	75	35	40	46.7	53.3	0	0	0	-	-
5억원 - 10억원 미만	5	0	5	0.0	100.0	0	0	0	-	-
10억원 이상	1,229	752	477	61.2	38.8	324	149	175	46.0	54.0
종사자 규모별										
1명 - 5명미만	30	16	14	53.3	46.7	6	6	0	100.0	0.0
5명 - 10명미만	20	5	15	25.0	75.0	6	6	0	100.0	0.0
10명 - 20명미만	42	12	30	28.6	71.4	-	-	-	-	-
20명 - 50명미만	213	117	96	54.9	45.1	7	0	7	0.0	100.0
50명 이상	1,198	723	475	60.4	39.6	313	144	168	46.0	53.7
존속 기간별										
5년 미만	513	389	124	75.8	24.2	12	12	0	100.0	0.0
5년 - 10년 미만	368	183	184	49.7	50.0	0	0	0	-	-
10년 이상	623	301	322	48.3	51.7	320	144	175	45.0	54.7
조직 형태별										
개인사업체	12	2	10	16.7	83.3	0	0	0	-	-
회사법인	1,474	862	612	58.5	41.5	332	157	175	47.3	52.7
회사외법인	6	3	3	50.0	50.0	0	0	0	-	-
비법인단체	12	6	6	50.0	50.0	0	0	0	-	-

4-4. 종사자 수 : 연령별 종사자 수

Employees : The number of workers in each old age

단위 : 명, %

전체													
종사자 수						구성비							
전체	30세 미만	30세 ~ 40세 미만	40세 ~ 50세 미만	50세 ~ 60세 미만	60세 ~ 65세 미만	65세 이상	30세 미만	30세 ~ 40세 미만	40세 ~ 50세 미만	50세 ~ 60세 미만	60세 ~ 65세 미만	65세 이상	
14,067	4,675	5,518	2,522	1,142	153	57	33.2	39.2	17.9	8.1	1.1	0.4	전체
													업종별
708	178	279	174	73	4	0	25.1	39.4	24.6	10.3	0.6	0.0	국제회의시설업
13,359	4,497	5,239	2,348	1,069	149	57	33.7	39.2	17.6	8.0	1.1	0.4	국제회의기획업
													매출액 규모별
5,035	1,697	2,074	764	413	48	38	33.7	41.2	15.2	8.2	1.0	0.8	3천만원 미만
10	0	0	3	4	3	0	0.0	0.0	30.0	40.0	30.0	0.0	3천만원~5천만원미만
165	70	76	12	4	0	3	42.4	46.1	7.3	2.4	0.0	1.8	5천만원 - 1억원 미만
236	50	149	26	2	0	10	21.2	63.1	11.0	0.8	0.0	4.2	1억원 - 3억원 미만
191	125	43	17	6	0	0	65.4	22.5	8.9	3.1	0.0	0.0	3억원 - 5억원 미만
170	36	97	16	22	0	0	21.2	57.1	9.4	12.9	0.0	0.0	5억원 - 10억원 미만
8,260	2,697	3,079	1,684	691	103	6	32.7	37.3	20.4	8.4	1.2	0.1	10억원 이상
													종사자 규모별
300	78	123	74	16	8	0	26.0	41.0	24.7	5.3	2.7	0.0	1명 - 5명미만
743	192	308	172	61	0	10	25.8	41.5	23.1	8.2	0.0	1.3	5명 - 10명미만
1,902	515	983	312	90	0	3	27.1	51.7	16.4	4.7	0.0	0.2	10명 - 20명미만
2,418	950	995	308	132	32	1	39.3	41.1	12.7	5.5	1.3	0.0	20명 - 50명미만
8,705	2,940	3,109	1,656	843	114	43	33.8	35.7	19.0	9.7	1.3	0.5	50명 이상
													존속 기간별
1,727	762	695	205	58	6	0	44.1	40.2	11.9	3.4	0.3	0.0	5년 미만
2,635	910	1,146	475	99	3	4	34.5	43.5	18.0	3.8	0.1	0.2	5년 - 10년 미만
9,705	3,003	3,677	1,842	985	145	53	30.9	37.9	19.0	10.1	1.5	0.5	10년 이상
													조직 형태별
103	38	48	16	0	0	0	36.9	46.6	15.5	0.0	0.0	0.0	개인사업체
13,502	4,545	5,212	2,442	1,098	150	54	33.7	38.6	18.1	8.1	1.1	0.4	회사법인
323	61	201	36	22	0	3	18.9	62.2	11.1	6.8	0.0	0.9	회사외법인
139	30	57	27	22	3	0	21.6	41.0	19.4	15.8	2.2	0.0	비법인단체

4-4. 종사자 수 : 연령별 종사자 수

Employees : The number of workers in each old age

단위 : 명, %

	상용근로자														
	종사자 수							구성비							
	전체	30세 미만	30세 ~ 40세 미만	40세 ~ 50세 미만	50세 ~ 60세 미만	60세 ~ 65세 미만	65세 이상	30세 미만	30세 ~ 40세 미만	40세 ~ 50세 미만	50세 ~ 60세 미만	60세 ~ 65세 미만	65세 이상		
전체	12,232	3,529	5,067	2,333	1,099	147	57	28.9	41.4	19.1	9.0	1.2	0.5		
업종별															
국제회의시설업	581	94	246	165	73	3	0	16.2	42.3	28.4	12.6	0.5	0.0		
국제회의기획업	11,651	3,435	4,821	2,168	1,026	144	57	29.5	41.4	18.6	8.8	1.2	0.5		
매출액 규모별															
3천만원 미만	4,915	1,596	2,074	756	408	43	38	32.5	42.2	15.4	8.3	0.9	0.8		
3천만원~5천만원미만	10	0	0	3	4	3	0	0.0	0.0	30.0	40.0	30.0	0.0		
5천만원 - 1억원 미만	94	25	51	12	3	0	3	26.6	54.3	12.8	3.2	0.0	3.2		
1억원 - 3억원 미만	225	44	144	26	2	0	10	19.6	64.0	11.6	0.9	0.0	4.4		
3억원 - 5억원 미만	117	53	40	17	6	0	0	45.3	34.2	14.5	5.1	0.0	0.0		
5억원 - 10억원 미만	166	31	97	16	22	0	0	18.7	58.4	9.6	13.3	0.0	0.0		
10억원 이상	6,706	1,780	2,661	1,504	654	101	6	26.5	39.7	22.4	9.8	1.5	0.1		
종사자 규모별															
1명 - 5명미만	264	71	106	65	15	8	0	26.9	40.2	24.6	5.7	3.0	0.0		
5명 - 10명미만	716	174	308	164	61	0	10	24.3	43.0	22.9	8.5	0.0	1.4		
10명 - 20명미만	1,860	482	973	312	90	0	3	25.9	52.3	16.8	4.8	0.0	0.2		
20명 - 50명미만	2,198	801	939	306	120	32	1	36.4	42.7	13.9	5.5	1.5	0.0		
50명 이상	7,194	2,002	2,741	1,487	814	107	43	27.8	38.1	20.7	11.3	1.5	0.6		
존속 기간별															
5년 미만	1,202	357	597	187	56	5	0	29.7	49.7	15.6	4.7	0.4	0.0		
5년 - 10년 미만	2,268	596	1,093	475	99	2	4	26.3	48.2	20.9	4.4	0.1	0.2		
10년 이상	8,763	2,576	3,377	1,672	945	140	53	29.4	38.5	19.1	10.8	1.6	0.6		
조직 형태별															
개인사업체	91	29	48	14	0	0	0	31.9	52.7	15.4	0.0	0.0	0.0		
회사법인	11,696	3,419	4,768	2,256	1,055	145	54	29.2	40.8	19.3	9.0	1.2	0.5		
회사외법인	317	61	195	36	22	0	3	19.2	61.5	11.4	6.9	0.0	0.9		
비법인단체	127	20	56	27	22	2	0	15.7	44.1	21.3	17.3	1.6	0.0		

4-4. 종사자 수 : 연령별 종사자 수
Employees : The number of workers in each old age

단위 : 명, %

임시 및 일용근로자													
종사자 수							구성비						
전체	30세 미만	30세 ~ 40세 미만	40세 ~ 50세 미만	50세 ~ 60세 미만	60세 ~ 65세 미만	65세 이상	30세 미만	30세 ~ 40세 미만	40세 ~ 50세 미만	50세 ~ 60세 미만	60세 ~ 65세 미만	65세 이상	
1,503	1,137	273	62	25	7	0	75.6	18.2	4.1	1.7	0.5	0.0	전체
127	84	33	9	0	1	0	66.1	26.0	7.1	0.0	0.8	0.0	업종별
1,376	1,053	240	53	25	6	0	76.5	17.4	3.9	1.8	0.4	0.0	국제회의시설업
													국제회의기획업
													매출액 규모별
114	102	0	2	5	5	0	89.5	0.0	1.8	4.4	4.4	0.0	3천만원 미만
0	0	0	0	0	0	0	-	-	-	-	-	-	3천만원~5천만원미만
70	45	25	0	0	0	0	64.3	35.7	0.0	0.0	0.0	0.0	5천만원 - 1억원 미만
11	6	5	0	0	0	0	54.5	45.5	0.0	0.0	0.0	0.0	1억원 - 3억원 미만
75	72	3	0	0	0	0	96.0	4.0	0.0	0.0	0.0	0.0	3억원 - 5억원 미만
5	5	0	0	0	0	0	100.0	0.0	0.0	0.0	0.0	0.0	5억원 - 10억원 미만
1,229	907	240	60	20	2	0	73.8	19.5	4.9	1.6	0.2	0.0	10억원 이상
													종사자 규모별
30	8	12	10	0	0	0	26.7	40.0	33.3	0.0	0.0	0.0	1명 - 5명미만
20	18	0	2	0	0	0	90.0	0.0	10.0	0.0	0.0	0.0	5명 - 10명미만
42	33	9	0	0	0	0	78.6	21.4	0.0	0.0	0.0	0.0	10명 - 20명미만
213	150	56	2	5	0	0	70.4	26.3	0.9	2.3	0.0	0.0	20명 - 50명미만
1,198	928	195	48	20	7	0	77.5	16.3	4.0	1.7	0.6	0.0	50명 이상
													존속 기간별
513	405	94	13	1	1	0	78.9	18.3	2.5	0.2	0.2	0.0	5년 미만
368	314	53	0	0	1	0	85.3	14.4	0.0	0.0	0.3	0.0	5년 - 10년 미만
623	418	127	49	24	5	0	67.1	20.4	7.9	3.9	0.8	0.0	10년 이상
													조직 형태별
12	10	0	2	0	0	0	83.3	0.0	16.7	0.0	0.0	0.0	개인사업체
1,474	1,117	266	60	25	6	0	75.8	18.0	4.1	1.7	0.4	0.0	회사법인
6	0	6	0	0	0	0	0.0	100.0	0.0	0.0	0.0	0.0	회사외법인
12	10	1	0	0	1	0	83.3	8.3	0.0	0.0	8.3	0.0	비법인단체

4-4. 종사자 수 : 연령별 종사자 수
Employees : The number of workers in each old age

단위 : 명, %

	기타 종사자														
	종사자 수							구성비							
	전체	30세 미만	30세 ~ 40세 미만	40세 ~ 50세 미만	50세 ~ 60세 미만	60세 ~ 65세 미만	65세 이상	30세 미만	30세 ~ 40세 미만	40세 ~ 50세 미만	50세 ~ 60세 미만	60세 ~ 65세 미만	65세 이상		
전체	332	10	178	126	18	0	0	3.0	53.6	38.0	5.4	0.0	0.0		
업종별															
국제회의시설업	0	0	0	0	0	0	0	-	-	-	-	-	-		
국제회의기획업	332	10	178	126	18	0	0	3.0	53.6	38.0	5.4	0.0	0.0		
매출액 규모별															
3천만원 미만	6	0	0	6	0	0	0	0.0	0.0	100.0	0.0	0.0	0.0		
3천만원~5천만원미만	0	0	0	0	0	0	0	-	-	-	-	-	-		
5천만원 - 1억원 미만	1	0	0	0	1	0	0	0.0	0.0	0.0	100.0	0.0	0.0		
1억원 - 3억원 미만	0	0	0	0	0	0	0	-	-	-	-	-	-		
3억원 - 5억원 미만	0	0	0	0	0	0	0	-	-	-	-	-	-		
5억원 - 10억원 미만	0	0	0	0	0	0	0	-	-	-	-	-	-		
10억원 이상	324	10	178	120	17	0	0	3.1	54.9	37.0	5.2	0.0	0.0		
종사자 규모별															
1명 - 5명미만	6	0	5	0	1	0	0	0.0	83.3	0.0	16.7	0.0	0.0		
5명 - 10명미만	6	0	0	6	0	0	0	0.0	0.0	100.0	0.0	0.0	0.0		
10명 - 20명미만	0	0	0	0	0	0	0	-	-	-	-	-	-		
20명 - 50명미만	7	0	0	0	7	0	0	0.0	0.0	0.0	100.0	0.0	0.0		
50명 이상	313	10	173	120	10	0	0	3.2	55.3	38.3	3.2	0.0	0.0		
존속 기간별															
5년 미만	12	0	5	6	1	0	0	0.0	41.7	50.0	8.3	0.0	0.0		
5년 - 10년 미만	-	-	-	-	-	-	-	-	-	-	-	-	-		
10년 이상	320	10	173	120	17	0	0	3.1	54.1	37.5	5.3	0.0	0.0		
조직 형태별															
개인사업체	0	0	0	0	0	0	0	-	-	-	-	-	-		
회사법인	332	10	178	126	18	0	0	3.0	53.6	38.0	5.4	0.0	0.0		
회사외법인	0	0	0	0	0	0	0	-	-	-	-	-	-		
비법인단체	0	0	0	0	0	0	0	-	-	-	-	-	-		

4-5. 종사자 수 : 학력별 종사자 수
Employees : The number of workers in each education

4-5. 종사자 수 : 학력별 종사자 수
Employees : The number of workers in each education

전체									단위 : 명, %
종사자 수					구성비				
전체	고졸 이하	전문대 재/졸	대학교 재/졸	대학원 재/졸	고졸 이하	전문대 재/졸	대학교 재/졸	대학원 재/졸	
14,067	885	3,915	8,260	1,008	6.3	27.8	58.7	7.2	전 체
									업 종 별
708	84	73	455	96	11.9	10.3	64.3	13.6	국제회의시설업
13,359	801	3,842	7,805	912	6.0	28.8	58.4	6.8	국제회의기획업
									매출액 규모별
5,035	373	1,928	2,610	124	7.4	38.3	51.8	2.5	3천만원 미만
10	6	1	3	0	60.0	10.0	30.0	0.0	3천만원-5천만원미만
165	8	34	99	25	4.8	20.6	60.0	15.2	5천만원 - 1억원 미만
236	14	18	203	0	5.9	7.6	86.0	0.0	1억원 - 3억원 미만
191	6	30	145	9	3.1	15.7	75.9	4.7	3억원 - 5억원 미만
170	5	10	137	18	2.9	5.9	80.6	10.6	5억원 - 10억원 미만
8,260	473	1,893	5,063	831	5.7	22.9	61.3	10.1	10억원 이상
									종사자 규모별
300	21	32	240	6	7.0	10.7	80.0	2.0	1명 - 5명미만
743	65	147	494	37	8.7	19.8	66.5	5.0	5명 - 10명미만
1,902	49	148	1,606	99	2.6	7.8	84.4	5.2	10명 - 20명미만
2,418	68	527	1,627	197	2.8	21.8	67.3	8.1	20명 - 50명미만
8,705	682	3,061	4,293	669	7.8	35.2	49.3	7.7	50명 이상
									존속 기간별
1,727	69	235	1,321	103	4.0	13.6	76.5	6.0	5년 미만
2,635	180	615	1,726	114	6.8	23.3	65.5	4.3	5년 - 10년 미만
9,705	636	3,065	5,213	791	6.6	31.6	53.7	8.2	10년 이상
									조직 형태별
103	14	41	38	10	13.6	39.8	36.9	9.7	개인사업체
13,502	823	3,835	7,886	958	6.1	28.4	58.4	7.1	회사법인
323	9	14	271	29	2.8	4.3	83.9	9.0	회사외법인
139	38	24	65	12	27.3	17.3	46.8	8.6	비법인단체

	상용근로자								
	종사자 수					구성비			
	전체	고졸 이하	전문대 재/졸	대학교 재/졸	대학원 재/졸	고졸 이하	전문대 재/졸	대학교 재/졸	대학원 재/졸
전 체	12,232	779	3,244	7,229	980	6.4	26.5	59.1	8.0
업 종 별									
국제회의시설업	581	77	61	353	90	13.3	10.5	60.8	15.5
국제회의기획업	11,651	702	3,183	6,876	890	6.0	27.3	59.0	7.6
매출액 규모별									
3천만원 미만	4,915	358	1,901	2,536	119	7.3	38.7	51.6	2.4
3천만원-5천만원미만	10	6	1	3	0	60.0	10.0	30.0	0.0
5천만원 - 1억원 미만	94	8	0	63	24	8.5	0.0	67.0	25.5
1억원 - 3억원 미만	225	14	18	192	0	6.2	8.0	85.3	0.0
3억원 - 5억원 미만	117	6	15	85	9	5.1	12.8	72.6	7.7
5억원 - 10억원 미만	166	5	10	132	18	3.0	6.0	79.5	10.8
10억원 이상	6,706	382	1,298	4,217	809	5.7	19.4	62.9	12.1
종사자 규모별									
1명 - 5명미만	264	21	32	206	5	8.0	12.1	78.0	1.9
5명 - 10명미만	716	65	144	475	32	9.1	20.1	66.3	4.5
10명 - 20명미만	1,860	44	148	1,569	99	2.4	8.0	84.4	5.3
20명 - 50명미만	2,198	63	450	1,505	181	2.9	20.5	68.5	8.2
50명 이상	7,194	586	2,470	3,475	663	8.1	34.3	48.3	9.2
존속 기간별									
5년 미만	1,202	68	137	901	97	5.7	11.4	75.0	8.1
5년 - 10년 미만	2,268	174	507	1,487	100	7.7	22.4	65.6	4.4
10년 이상	8,763	537	2,601	4,841	783	6.1	29.7	55.2	8.9
조직 형태별									
개인사업체	91	14	41	31	5	15.4	45.1	34.1	5.5
회사법인	11,696	718	3,166	6,878	934	6.1	27.1	58.8	8.0
회사외법인	317	9	14	265	29	2.8	4.4	83.6	9.1
비법인단체	127	37	23	55	12	29.1	18.1	43.3	9.4

4-5. 종사자 수 : 학력별 종사자 수
Employees : The number of workers in each education

단위 : 명, %

임시 및 일용근로자									
종사자 수					구성비				
전체	고졸 이하	전문대 재/졸	대학교 재/졸	대학원 재/졸	고졸 이하	전문대 재/졸	대학교 재/졸	대학원 재/졸	
1,503	106	354	1,016	27	7.1	23.6	67.6	1.8	전체
127	7	12	102	6	5.5	9.4	80.3	4.7	업종별
1,376	99	342	914	21	7.2	24.9	66.4	1.5	국제회의시설업
									국제회의기획업
									매출액 규모별
114	14	24	70	5	12.3	21.1	61.4	4.4	3천만원 미만
0	0	0	0	0	-	-	-	-	3천만원-5천만원미만
70	0	34	36	0	0.0	48.6	51.4	0.0	5천만원 - 1억원 미만
11	0	0	11	0	0.0	0.0	100.0	0.0	1억원 - 3억원 미만
75	0	15	60	0	0.0	20.0	80.0	0.0	3억원 - 5억원 미만
5	0	0	5	0	0.0	0.0	100.0	0.0	5억원 - 10억원 미만
1,229	91	282	834	22	7.4	22.9	67.9	1.8	10억원 이상
									종사자 규모별
30	0	0	30	0	0.0	0.0	100.0	0.0	1명 - 5명미만
20	0	0	16	5	0.0	0.0	80.0	25.0	5명 - 10명미만
42	5	0	37	0	11.9	0.0	88.1	0.0	10명 - 20명미만
213	5	77	115	16	2.3	36.2	54.0	7.5	20명 - 50명미만
1,198	96	278	818	6	8.0	23.2	68.3	0.5	50명 이상
									존속 기간별
513	1	95	412	5	0.2	18.5	80.3	1.0	5년 미만
368	6	109	239	14	1.6	29.6	64.9	3.8	5년 - 10년 미만
623	99	151	365	8	15.9	24.2	58.6	1.3	10년 이상
									조직 형태별
12	0	0	7	5	0.0	0.0	58.3	41.7	개인사업체
1,474	105	353	993	22	7.1	23.9	67.4	1.5	회사법인
6	0	0	6	0	0.0	0.0	100.0	0.0	회사외법인
12	1	1	10	0	8.3	8.3	83.3	0.0	비법인단체

4-5. 종사자 수 : 학력별 종사자 수
Employees : The number of workers in each education

단위 : 명, %

	기타 종사자									
	종사자 수					구성비				
	전체	고졸 이하	전문대 재/졸	대학교 재/졸	대학원 재/졸	고졸 이하	전문대 재/졸	대학교 재/졸	대학원 재/졸	
전체	332	0	316	15	1	0.0	95.2	4.5	0.3	
업종별										
국제회의시설업	0	0	0	0	0	-	-	-	-	
국제회의기획업	332	0	316	15	1	0.0	95.2	4.5	0.3	
매출액 규모별										
3천만원 미만	6	0	3	3	0	0.0	50.0	50.0	0.0	
3천만원-5천만원미만	0	0	0	0	0	-	-	-	-	
5천만원 - 1억원 미만	1	0	0	0	1	0.0	0.0	0.0	100.0	
1억원 - 3억원 미만	0	0	0	0	0	-	-	-	-	
3억원 - 5억원 미만	0	0	0	0	0	-	-	-	-	
5억원 - 10억원 미만	0	0	0	0	0	-	-	-	-	
10억원 이상	324	0	313	12	0	0.0	96.6	3.7	0.0	
종사자 규모별										
1명 - 5명미만	6	0	0	5	1	0.0	0.0	83.3	16.7	
5명 - 10명미만	6	0	3	3	0	0.0	50.0	50.0	0.0	
10명 - 20명미만	0	0	0	0	0	-	-	-	-	
20명 - 50명미만	7	0	0	7	0	0.0	0.0	100.0	0.0	
50명 이상	313	0	313	0	0	0.0	100.0	0.0	0.0	
존속 기간별										
5년 미만	12	0	3	8	1	0.0	25.0	66.7	8.3	
5년 - 10년 미만	0	0	0	0	0	-	-	-	-	
10년 이상	320	0	313	7	0	0.0	97.8	2.2	0.0	
조직 형태별										
개인사업체	0	0	0	0	0	-	-	-	-	
회사법인	332	0	316	15	1	0.0	95.2	4.5	0.3	
회사외법인	0	0	0	0	0	-	-	-	-	
비법인단체	0	0	0	0	0	-	-	-	-	

4-6. 종사자 수 : 연간 신규 인력채용 및 이직 현황
Employees : Annual new recruitment and change jobs

4-7-1. 종사자 수 : 종사원 자격증 보유 현황
Employees : Workers license hold

단위 : 명, %

연간 신규 인력채용 현황						연간 이직 현황					
신규 채용자 수			구성비			이직자 수			구성비		
전체	남	여	남	여	전체	남	여	남	여		
3,336	1,638	1,699	49.1	50.9	2,713	1,419	1,293	52.3	47.7	전 체	
672	329	343	49.0	51.0	621	307	314	49.4	50.6	업 종 별	
2,664	1,309	1,356	49.1	50.9	2,092	1,112	979	53.2	46.8	국 제 회 의 시 설 업	
										국 제 회 의 기 획 업	
633	279	354	44.1	55.9	410	215	195	52.4	47.6	매 출 액 규 모 별	
0	0	0	-	-	0	0	0	-	-	3 천 만 원 미 만	
9	0	9	0.0	100.0	6	0	6	0.0	100.0	3천만원-5천만원미만	
28	12	16	42.9	57.1	5	5	0	100.0	0.0	5천만원 - 1억원 미만	
22	11	11	50.0	50.0	11	4	6	36.4	54.5	1억원 - 3억원 미만	
33	14	20	42.4	60.6	5	2	3	40.0	60.0	3억원 - 5억원 미만	
2,611	1,322	1,289	50.6	49.4	2,276	1,193	1,083	52.4	47.6	5억원 - 10억원 미만	
										1 0 억 원 이 상	
58	27	31	46.6	53.4	26	7	19	26.9	73.1	종 사 자 규 모 별	
134	57	77	42.5	57.5	32	17	15	53.1	46.9	1 명 - 5 명 미 만	
554	326	228	58.8	41.2	527	303	224	57.5	42.5	5 명 - 10 명 미 만	
526	191	334	36.3	63.5	449	171	278	38.1	61.9	10 명 - 20 명 미 만	
2,065	1,037	1,028	50.2	49.8	1,679	921	758	54.9	45.1	20 명 - 50 명 미 만	
										5 0 명 이 상	
330	177	153	53.6	46.4	230	89	141	38.7	61.3	존 속 기 간 별	
461	145	316	31.5	68.5	280	165	115	58.9	41.1	5 년 미 만	
2,545	1,316	1,229	51.7	48.3	2,203	1,166	1,037	52.9	47.1	5년 - 10년 미만	
										1 0 년 이 상	
14	5	10	35.7	71.4	0	0	0	-	-	조 직 형 태 별	
3,229	1,592	1,637	49.3	50.7	2,664	1,403	1,261	52.7	47.3	개 인 사 업 체	
83	36	47	43.4	56.6	40	10	30	25.0	75.0	회 사 법 인	
10	5	5	50.0	50.0	9	7	2	77.8	22.2	회 사 외 법 인	
										비 법 인 단 체	

단위 : 명, %

	전체													
	종사자 수							구성비						
	전체	관광 통역 안내사	국내 여행 안내사	호텔 경영사	호텔 관리사	호텔 서비스 사	기타	관광 통역 안내사	국내 여행 안내사	호텔 경영사	호텔 관리사	호텔 서비스 사	기타	
전 체	850	390	50	4	0	16	390	45.9	5.9	0.5	0.0	1.9	45.9	
업 종 별														
국 제 회 의 시 설 업	49	8	2	0	0	0	39	16.3	4.1	0.0	0.0	0.0	79.6	
국 제 회 의 기 획 업	801	382	48	4	0	16	351	47.7	6.0	0.5	0.0	2.0	43.8	
매 출 액 규 모 별														
3 천 만 원 미 만	219	46	43	0	0	0	130	21.0	19.6	0.0	0.0	0.0	59.4	
3천만원-5천만원미만	14	0	0	0	0	0	14	0.0	0.0	0.0	0.0	0.0	100.0	
5천만원 - 1억원 미만	9	3	0	0	0	0	6	33.3	0.0	0.0	0.0	0.0	66.7	
1억원 - 3억원 미만	48	48	0	0	0	0	0	100.0	0.0	0.0	0.0	0.0	0.0	
3억원 - 5억원 미만	6	3	0	0	0	0	3	50.0	0.0	0.0	0.0	0.0	50.0	
5억원 - 10억원 미만	17	14	0	0	0	0	3	82.4	0.0	0.0	0.0	0.0	17.6	
1 0 억 원 이 상	537	276	7	4	0	16	234	51.4	1.3	0.7	0.0	3.0	43.6	
종 사 자 규 모 별														
1 명 - 5 명 미 만	68	46	5	0	0	0	17	67.6	7.4	0.0	0.0	0.0	25.0	
5 명 - 10 명 미 만	25	14	0	0	0	0	11	56.0	0.0	0.0	0.0	0.0	44.0	
10 명 - 20 명 미 만	112	64	0	0	0	0	48	57.1	0.0	0.0	0.0	0.0	42.9	
20 명 - 50 명 미 만	200	88	0	0	0	0	112	44.0	0.0	0.0	0.0	0.0	56.0	
5 0 명 이 상	445	177	45	4	0	16	202	39.8	10.1	0.9	0.0	3.6	45.4	
존 속 기 간 별														
5 년 미 만	91	51	5	4	0	16	14	56.0	5.5	4.4	0.0	17.6	15.4	
5년 - 10년 미만	316	75	45	0	0	0	195	23.7	14.2	0.0	0.0	0.0	61.7	
1 0 년 이 상	443	263	0	0	0	0	180	59.4	0.0	0.0	0.0	0.0	40.6	
조 직 형 태 별														
개 인 사 업 체	0	0	0	0	0	0	0	-	-	-	-	-	-	
회 사 법 인	800	369	48	4	0	16	363	46.1	6.0	0.5	0.0	2.0	45.4	
회 사 외 법 인	19	13	0	0	0	0	6	68.4	0.0	0.0	0.0	0.0	31.6	
비 법 인 단 체	31	8	2	0	0	0	21	25.8	6.5	0.0	0.0	0.0	67.7	

4-7-1. 종사자 수 : 종사원 자격증 보유 현황

Employees : Workers license hold

단위 : 명, %

남성													전체
종사자 수							구성비						
전체	관광 통역 안내사	국내 여행 안내사	호텔 경영사	호텔 관리사	호텔 서비스 사	기타	관광 통역 안내사	국내 여행 안내사	호텔 경영사	호텔 관리사	호텔 서비스 사	기타	
347	168	16	3	0	8	152	48.4	4.6	0.9	0.0	2.3	43.8	전 체
													업 종 별
21	3	2	0	0	0	16	14.3	9.5	0.0	0.0	0.0	76.2	국 제 회 의 시설 업
326	165	14	3	0	8	136	50.6	4.3	0.9	0.0	2.5	41.7	국 제 회 의 기 획 업
													매 출 액 규 모 별
89	17	10	0	0	0	63	19.1	11.2	0.0	0.0	0.0	70.8	3 천 만 원 미 만
14	0	0	0	0	0	14	0.0	0.0	0.0	0.0	0.0	100.0	3천만원-5천만원미만
3	0	0	0	0	0	3	0.0	0.0	0.0	0.0	0.0	100.0	5천만원 - 1억원 미만
24	24	0	0	0	0	0	100.0	0.0	0.0	0.0	0.0	0.0	1억원 - 3억원 미만
4	1	0	0	0	0	3	25.0	0.0	0.0	0.0	0.0	75.0	3억원 - 5억원 미만
3	0	0	0	0	0	3	0.0	0.0	0.0	0.0	0.0	100.0	5억원 - 10억원 미만
210	125	7	3	0	8	66	59.5	3.3	1.4	0.0	3.8	31.4	1 0 억 원 이 상
													종 사 자 규 모 별
41	19	5	0	0	0	17	46.3	12.2	0.0	0.0	0.0	41.5	1 명 - 5 명 미 만
12	3	0	0	0	0	9	25.0	0.0	0.0	0.0	0.0	75.0	5 명 - 10 명 미 만
36	27	0	0	0	0	9	75.0	0.0	0.0	0.0	0.0	25.0	10 명 - 20 명 미 만
64	42	0	0	0	0	22	65.6	0.0	0.0	0.0	0.0	34.4	20 명 - 50 명 미 만
194	76	12	3	0	8	95	39.2	6.2	1.5	0.0	4.1	49.0	5 0 명 이 상
													존 속 기 간 별
39	23	5	3	0	8	0	59.0	12.8	7.7	0.0	20.5	0.0	5 년 미 만
135	32	12	0	0	0	92	23.7	8.9	0.0	0.0	0.0	68.1	5년 - 10년 미만
173	113	0	0	0	0	60	65.3	0.0	0.0	0.0	0.0	34.7	1 0 년 이 상
													조 직 형 태 별
0	0	0	0	0	0	0	-	-	-	-	-	-	개 인 사 업 체
324	155	14	3	0	8	143	47.8	4.3	0.9	0.0	2.5	44.1	회 사 법 인
13	10	0	0	0	0	3	76.9	0.0	0.0	0.0	0.0	23.1	회 사 외 법 인
11	3	2	0	0	0	6	27.3	18.2	0.0	0.0	0.0	54.5	비 법 인 단 체

4-7-1. 종사자 수 : 종사원 자격증 보유 현황

Employees : Workers license hold

단위 : 명, %

전체	여성													
	종사자 수							구성비						
	전체	관광 통역 안내사	국내 여행 안내사	호텔 경영사	호텔 관리사	호텔 서비스 사	기타	관광 통역 안내사	국내 여행 안내사	호텔 경영사	호텔 관리사	호텔 서비스 사	기타	
502	222	34	1	0	8	238	44.2	6.8	0.2	0.0	1.6	47.4	전 체	
													업 종 별	
28	5	0	0	0	0	23	17.9	0.0	0.0	0.0	0.0	82.1	국 제 회 의 시설 업	
474	217	34	1	0	8	215	45.8	7.2	0.2	0.0	1.7	45.4	국 제 회 의 기 획 업	
													매 출 액 규 모 별	
130	29	34	0	0	0	67	22.3	26.2	0.0	0.0	0.0	51.5	3 천 만 원 미 만	
0	0	0	0	0	0	0	-	-	-	-	-	-	3천만원-5천만원미만	
6	3	0	0	0	0	3	50.0	0.0	0.0	0.0	0.0	50.0	5천만원 - 1억원 미만	
24	24	0	0	0	0	0	100.0	0.0	0.0	0.0	0.0	0.0	1억원 - 3억원 미만	
1	1	0	0	0	0	0	100.0	0.0	0.0	0.0	0.0	0.0	3억원 - 5억원 미만	
14	14	0	0	0	0	0	100.0	0.0	0.0	0.0	0.0	0.0	5억원 - 10억원 미만	
327	150	0	1	0	8	168	45.9	0.0	0.3	0.0	2.4	51.4	1 0 억 원 이 상	
													종 사 자 규 모 별	
27	27	0	0	0	0	0	100.0	0.0	0.0	0.0	0.0	0.0	1 명 - 5 명 미 만	
13	11	0	0	0	0	2	84.6	0.0	0.0	0.0	0.0	15.4	5 명 - 10 명 미 만	
76	37	0	0	0	0	39	48.7	0.0	0.0	0.0	0.0	51.3	10 명 - 20 명 미 만	
135	46	0	0	0	0	90	34.1	0.0	0.0	0.0	0.0	66.7	20 명 - 50 명 미 만	
251	101	34	1	0	8	107	40.2	13.5	0.4	0.0	3.2	42.6	5 0 명 이 상	
													존 속 기 간 별	
51	28	0	1	0	8	14	54.9	0.0	2.0	0.0	15.7	27.5	5 년 미 만	
180	43	34	0	0	0	103	23.9	18.9	0.0	0.0	0.0	57.2	5년 - 10년 미만	
270	150	0	0	0	0	120	55.6	0.0	0.0	0.0	0.0	44.4	1 0 년 이 상	
													조 직 형 태 별	
0	0	0	0	0	0	0	-	-	-	-	-	-	개 인 사 업 체	
476	214	34	1	0	8	220	45.0	7.1	0.2	0.0	1.7	46.2	회 사 법 인	
6	3	0	0	0	0	3	50.0	0.0	0.0	0.0	0.0	50.0	회 사 외 법 인	
20	5	0	0	0	0	15	25.0	0.0	0.0	0.0	0.0	75.0	비 법 인 단 체	

4-7-2. 종사자 수 : 관광통역 안내사 자격증 보유 현황
Employees : Tourism interpretation guide licence hold

단위 : 명, %

전체															전	체		
종사자 수									구성비									
전체	영어	일어	중국어	불어	독어	스페인어	러시아어	기타	영어	일어	중국어	불어	독어	스페인어			러시아어	기타
390	168	72	125	0	0	5	0	19	43.1	18.5	32.1	0.0	0.0	1.3	0.0	4.9	전	체
업종별																		
8	4	4	0	0	0	0	0	0	50.0	50.0	0.0	0.0	0.0	0.0	0.0	0.0	국	제
382	164	68	125	0	0	5	0	19	42.9	17.8	32.7	0.0	0.0	1.3	0.0	5.0	국	제
매출액 규모별																		
46	30	0	16	0	0	0	0	0	65.2	0.0	34.8	0.0	0.0	0.0	0.0	0.0	3	천
0	0	0	0	0	0	0	0	0	-	-	-	-	-	-	-	-	3	천
3	0	0	3	0	0	0	0	0	0.0	0.0	100.0	0.0	0.0	0.0	0.0	0.0	5	천
48	29	0	19	0	0	0	0	0	60.4	0.0	39.6	0.0	0.0	0.0	0.0	0.0	1	억
3	3	0	0	0	0	0	0	0	100.0	0.0	0.0	0.0	0.0	0.0	0.0	0.0	3	억
14	5	5	5	0	0	0	0	0	35.7	35.7	35.7	0.0	0.0	0.0	0.0	0.0	5	억
276	102	68	82	0	0	5	0	19	37.0	24.6	29.7	0.0	0.0	1.8	0.0	6.9	1	0
종사자 규모별																		
46	32	5	10	0	0	0	0	0	69.6	10.9	21.7	0.0	0.0	0.0	0.0	0.0	1	명
14	3	0	11	0	0	0	0	0	21.4	0.0	78.6	0.0	0.0	0.0	0.0	0.0	5	명
64	32	7	21	0	0	5	0	0	50.0	10.9	32.8	0.0	0.0	7.8	0.0	0.0	10	명
88	45	3	40	0	0	0	0	0	51.1	3.4	45.5	0.0	0.0	0.0	0.0	0.0	20	명
177	56	58	44	0	0	0	0	19	31.6	32.8	24.9	0.0	0.0	0.0	0.0	10.7	5	0
존속 기간별																		
51	31	7	14	0	0	0	0	0	60.8	13.7	27.5	0.0	0.0	0.0	0.0	0.0	5	년
75	44	8	24	0	0	0	0	0	58.7	10.7	32.0	0.0	0.0	0.0	0.0	0.0	5	년
263	93	58	88	0	0	5	0	19	35.4	22.1	33.5	0.0	0.0	1.9	0.0	7.2	1	0
조직 형태별																		
0	0	0	0	0	0	0	0	0	-	-	-	-	-	-	-	-	개	인
369	159	68	122	0	0	0	0	19	43.1	18.4	33.1	0.0	0.0	0.0	0.0	5.1	회	사
13	5	0	3	0	0	5	0	0	38.5	0.0	23.1	0.0	0.0	38.5	0.0	0.0	회	사
8	4	4	0	0	0	0	0	0	50.0	50.0	0.0	0.0	0.0	0.0	0.0	0.0	비	법

4-7-2. 종사자 수 : 관광통역 안내사 자격증 보유 현황
Employees : Tourism interpretation guide licence hold

단위 : 명, %

전	체	남성																
		종사자 수									구성비							
		전체	영어	일어	중국어	불어	독어	스페인어	러시아어	기타	영어	일어	중국어	불어	독어	스페인어	러시아어	기타
168	88	18	43	0	0	5	0	14	52.4	10.7	25.6	0.0	0.0	3.0	0.0	8.3	전	체
업종별																		
3	2	1	0	0	0	0	0	0	66.7	33.3	0.0	0.0	0.0	0.0	0.0	0.0	국	제
165	86	17	43	0	0	5	0	14	52.1	10.3	26.1	0.0	0.0	3.0	0.0	8.5	국	제
매출액 규모별																		
17	12	0	5	0	0	0	0	0	70.6	0.0	29.4	0.0	0.0	0.0	0.0	0.0	3	천
0	0	0	0	0	0	0	0	0	-	-	-	-	-	-	-	-	3	천
0	0	0	0	0	0	0	0	0	0.0	0.0	100.0	0.0	0.0	0.0	0.0	0.0	5	천
24	14	0	10	0	0	0	0	0	58.3	0.0	41.7	0.0	0.0	0.0	0.0	0.0	1	억
1	1	0	0	0	0	0	0	0	100.0	0.0	0.0	0.0	0.0	0.0	0.0	0.0	3	억
0	0	0	0	0	0	0	0	0	-	-	-	-	-	-	-	-	5	억
125	59	18	29	0	0	5	0	14	47.2	14.4	23.2	0.0	0.0	4.0	0.0	11.2	1	0
종사자 규모별																		
19	14	0	5	0	0	0	0	0	73.7	0.0	26.3	0.0	0.0	0.0	0.0	0.0	1	명
3	3	0	0	0	0	0	0	0	100.0	0.0	0.0	0.0	0.0	0.0	0.0	0.0	5	명
27	18	0	5	0	0	5	0	0	66.7	0.0	18.5	0.0	0.0	18.5	0.0	0.0	10	명
42	25	3	15	0	0	0	0	0	59.5	7.1	35.7	0.0	0.0	0.0	0.0	0.0	20	명
76	28	15	19	0	0	0	0	14	36.8	19.7	25.0	0.0	0.0	0.0	0.0	18.4	5	0
존속 기간별																		
23	15	1	7	0	0	0	0	0	65.2	4.3	30.4	0.0	0.0	0.0	0.0	0.0	5	년
32	19	3	10	0	0	0	0	0	59.4	9.4	31.3	0.0	0.0	0.0	0.0	0.0	5	년
113	53	14	27	0	0	5	0	14	46.9	12.4	23.9	0.0	0.0	4.4	0.0	12.4	1	0
조직 형태별																		
0	0	0	0	0	0	0	0	0	-	-	-	-	-	-	-	-	개	인
155	81	17	43	0	0	0	0	14	52.3	11.0	27.7	0.0	0.0	0.0	0.0	9.0	회	사
10	5	0	0	0	0	5	0	0	50.0	0.0	0.0	0.0	0.0	50.0	0.0	0.0	회	사
3	2	1	0	0	0	0	0	0	66.7	33.3	0.0	0.0	0.0	0.0	0.0	0.0	비	법

4-7-2. 종사자 수 : 관광통역 안내사 자격증 보유 현황
Employees : Tourism interpretation guide licence hold

단위 : 명, %

여성														전	체				
종사자 수							구성비												
전체	영어	일어	중국어	불어	독어	스페인어	러시아어	기타	영어	일어	중국어	불어	독어			스페인어	러시아어	기타	
222	80	55	82	0	0	0	0	5	36.0	24.8	36.9	0.0	0.0	0.0	0.0	0.0	2.3	국 제 회 의 의 사 회 의 기 획 업	
5	2	3	0	0	0	0	0	0	40.0	60.0	0.0	0.0	0.0	0.0	0.0	0.0			
217	78	52	82	0	0	0	0	5	35.9	24.0	37.8	0.0	0.0	0.0	0.0	0.0	2.3		
매출액 규모별																			
29	17	0	11	0	0	0	0	0	58.6	0.0	37.9	0.0	0.0	0.0	0.0	0.0	0.0		3천만원 미만
0	0	0	0	0	0	0	0	0	-	-	-	-	-	-	-	-	-		3천만원-5천만원미만
3	0	0	3	0	0	0	0	0	0.0	0.0	100.0	0.0	0.0	0.0	0.0	0.0	0.0		5천만원 - 1억원 미만
24	14	0	10	0	0	0	0	0	58.3	0.0	41.7	0.0	0.0	0.0	0.0	0.0	0.0		1억원 - 3억원 미만
1	1	0	0	0	0	0	0	0	100.0	0.0	0.0	0.0	0.0	0.0	0.0	0.0	0.0		3억원 - 5억원 미만
14	5	5	5	0	0	0	0	0	35.7	35.7	35.7	0.0	0.0	0.0	0.0	0.0	0.0		5억원 - 10억원 미만
150	43	50	53	0	0	0	0	5	28.7	33.3	35.3	0.0	0.0	0.0	0.0	0.0	3.3		10억원 이상
종사자 규모별																			
27	17	5	5	0	0	0	0	0	63.0	18.5	18.5	0.0	0.0	0.0	0.0	0.0	0.0		1명 - 5명미만
11	0	0	11	0	0	0	0	0	0.0	0.0	100.0	0.0	0.0	0.0	0.0	0.0	0.0		5명 - 10명미만
37	14	7	16	0	0	0	0	0	37.8	18.9	43.2	0.0	0.0	0.0	0.0	0.0	0.0		10명 - 20명미만
46	21	0	25	0	0	0	0	0	45.7	0.0	54.3	0.0	0.0	0.0	0.0	0.0	0.0		20명 - 50명미만
101	28	43	25	0	0	0	0	5	27.7	42.6	24.8	0.0	0.0	0.0	0.0	0.0	5.0		50명 이상
존속 기간별																			
28	15	6	7	0	0	0	0	0	53.6	21.4	25.0	0.0	0.0	0.0	0.0	0.0	0.0		5년 미만
43	25	5	14	0	0	0	0	0	58.1	11.6	32.6	0.0	0.0	0.0	0.0	0.0	0.0		5년 - 10년 미만
150	40	44	61	0	0	0	0	5	26.7	29.3	40.7	0.0	0.0	0.0	0.0	0.0	3.3	10년 이상	
조직 형태별																			
0	0	0	0	0	0	0	0	0	-	-	-	-	-	-	-	-	-	개인사업체	
214	78	52	79	0	0	0	0	5	36.4	24.3	36.9	0.0	0.0	0.0	0.0	0.0	2.3	회사법인	
3	0	0	3	0	0	0	0	0	0.0	0.0	100.0	0.0	0.0	0.0	0.0	0.0	0.0	회사외법인	
5	2	3	0	0	0	0	0	0	40.0	60.0	0.0	0.0	0.0	0.0	0.0	0.0	0.0	비법인단체	

5-1-1. 사업실적 : 연간 총 매출액
Business performance : The annual total turnover

단위 : 백만원

전	체	연간 총 매출액		
		전체	국제회의시설업	국제회의기획업
전	체	2,408,318	223,480	2,184,838
매출액 규모별				
3천만원 미만		115	-	115
3천만원-5천만원미만		164	-	164
5천만원-1억원 미만		944	-	944
1억원-3억원 미만		5,765	260	5,505
3억원-5억원 미만		10,963	-	10,963
5억원-10억원 미만		18,395	-	18,395
10억원 이상		2,371,972	223,220	2,148,752
종사자 규모별				
1명 - 5명미만		63,713	-	63,713
5명 - 10명미만		84,397	260	84,137
10명 - 20명미만		273,748	13,812	259,936
20명 - 50명미만		279,245	12,154	267,091
50명 이상		1,707,215	197,254	1,509,961
존속 기간별				
5년 미만		641,531	260	641,271
5년 - 10년 미만		350,166	126,411	223,755
10년 이상		1,416,621	96,809	1,319,812
조직 형태별				
개인사업체		20,948	-	20,948
회사법인		2,257,366	115,065	2,142,301
회사외법인		21,589	-	21,589
비법인단체		108,415	108,415	-

5-1-2. 사업실적 : 매출액 분포
Business performance : The turnover distribution

5-2-1. 사업실적 : 개최현황
Business performance : Held Status

단위 : 개, %, 백만원

전체	사업체 수							구성비							연평균 매출액		
	3천 만원 미만	3천 만원 ~ 5천 만원 미만	5천 만원 ~ 1억원 미만	1억원 ~ 3억원 미만	3억원 ~ 5억원 미만	5억원 ~ 10억원 미만	10 억원 이상	3천 만원 미만	3천 만원 ~ 5천 만원 미만	5천 만원 ~ 1억원 미만	1억원 ~ 3억원 미만	3억원 ~ 5억원 미만	5억원 ~ 10억원 미만	10 억원 이상			
508	156	4	17	39	28	30	235	30.7	0.8	3.3	7.7	5.5	5.9	46.3	4,741	전체	
																업종별	
13	0	0	0	2	0	0	11	0.0	0.0	0.0	15.4	0.0	0.0	84.6	17,191	국제회의시설업	
495	156	4	17	37	28	30	224	31.5	0.8	3.4	7.5	5.7	6.1	45.3	4,414	국제회의기획업	
																매출액 규모별	
156	156	0	0	0	0	0	0	100.0	0.0	0.0	0.0	0.0	0.0	0.0	1	3천만원 미만	
4	0	4	0	0	0	0	0	0.0	100.0	0.0	0.0	0.0	0.0	0.0	43	3천만원~5천만원미만	
17	0	0	17	0	0	0	0	0.0	0.0	100.0	0.0	0.0	0.0	0.0	56	5천만원 - 1억원 미만	
39	0	0	0	39	0	0	0	0.0	0.0	0.0	100.0	0.0	0.0	0.0	149	1억원 - 3억원 미만	
28	0	0	0	0	28	0	0	0.0	0.0	0.0	0.0	100.0	0.0	0.0	392	3억원 - 5억원 미만	
30	0	0	0	0	0	30	0	0.0	0.0	0.0	0.0	0.0	100.0	0.0	611	5억원 - 10억원 미만	
235	0	0	0	0	0	0	235	0.0	0.0	0.0	0.0	0.0	0.0	100.0	10,105	10억원 이상	
																종사자 규모별	
116	38	4	9	22	17	10	15	32.8	3.4	7.8	19.0	14.7	8.6	12.9	551	1명 - 5명미만	
115	46	0	0	7	6	16	41	40.0	0.0	0.0	6.1	5.2	13.9	35.7	731	5명 - 10명미만	
136	28	0	3	10	3	5	88	20.6	0.0	2.2	7.4	2.2	3.7	64.7	2,013	10명 - 20명미만	
79	20	0	5	0	0	0	54	25.3	0.0	6.3	0.0	0.0	0.0	68.4	3,518	20명 - 50명미만	
62	24	0	0	0	1	0	36	38.7	0.0	0.0	0.0	1.6	0.0	58.1	27,663	50명 이상	
																존속 기간별	
129	40	1	1	20	6	17	43	31.0	0.8	0.8	15.5	4.7	13.2	33.3	4,992	5년 미만	
155	42	0	15	5	14	4	74	27.1	0.0	9.7	3.2	9.0	2.6	47.7	2,266	5년 - 10년 미만	
225	74	3	0	14	8	9	117	32.9	1.3	0.0	6.2	3.6	4.0	52.0	6,298	10년 이상	
																조직 형태별	
23	11	0	0	5	0	5	3	47.8	0.0	0.0	21.7	0.0	21.7	13.0	908	개인사업체	
449	131	4	14	34	28	21	218	29.2	0.9	3.1	7.6	6.2	4.7	48.6	5,025	회사법인	
32	14	0	3	0	0	5	9	43.8	0.0	9.4	0.0	0.0	15.6	28.1	681	회사외법인	
4	0	0	0	0	0	0	4	0.0	0.0	0.0	0.0	0.0	0.0	100.0	27,104	비법인단체	

단위 : 일, 건, 개

전체	국제회의시설업					국제회의기획업				
	연간 개최일	국제행사		국내행사		연간 개최일	해외업체		국내업체	
		개최 건수	참가업체 수	개최 건수	참가업체 수		계약 건수	참가업체 수	계약 건수	참가업체 수
297	1,167	3,771	12,027	40,722	22	2,329	5,104	15,425	34,726	
297	1,167	3,771	12,027	40,722	-	-	-	-	-	
-	-	-	-	-	22	2,329	5,104	15,425	34,726	
-	-	-	-	-	10	589	627	4,954	6,477	
-	-	-	-	-	14	3	6	10	35	
-	-	-	-	-	68	107	122	145	444	
50	10	10	90	306	9	96	163	120	641	
-	-	-	-	-	28	285	285	89	333	
-	-	-	-	-	22	69	96	1,115	6,315	
342	1,157	3,761	11,937	40,416	29	1,181	3,805	8,992	20,481	
-	-	-	-	-	17	755	901	5,046	7,324	
50	10	10	90	306	11	61	90	2,227	10,553	
327	124	510	2,310	7,854	31	738	777	900	1,936	
353	98	250	789	2,683	26	170	559	4,086	10,052	
346	935	3,001	8,838	29,879	29	605	2,777	3,166	4,860	
50	10	10	90	306	11	135	213	1,510	7,052	
329	367	772	4,470	15,198	32	1,209	3,550	4,442	11,142	
365	790	2,989	7,467	25,218	22	986	1,341	9,473	16,531	
-	-	-	-	-	7	38	58	1,053	5,890	
282	938	3,658	10,268	34,742	19	1,592	4,342	9,275	21,878	
-	-	-	-	-	78	699	704	5,097	6,957	
330	229	113	1,759	5,980	-	-	-	-	-	

5-2-2. 사업실적 : 행사 주최 성격별 개최 현황
Business performance : Event held hosted in each character state

5-3-1. 사업실적 : 전자상거래 현황
Business performance : E-commerce state

단위 : 개, %

행사 주최 성격별 개최 현황					구성비				
계	정부 및 지방 자치단체	공기업	사기업	각종 이익단체 (협회 등)	정부 및 지방 자치단체	공기업	사기업	각종 이익단체 (협회 등)	
33,540	5,110	3,941	11,615	12,874	15.2	11.8	34.6	38.4	전 체
									업 종 별
13,194	1,203	1,805	6,306	3,880	9.1	13.7	47.8	29.4	국제회의시설업
20,346	3,907	2,136	5,309	8,994	19.2	10.5	26.1	44.2	국제회의기획업
									매출액 규모별
2,220	461	414	1,019	327	20.8	18.6	45.9	14.7	3천만원 미만
13	5	1	5	2	38.5	7.7	38.5	15.4	3천만원-5천만원미만
252	12	0	0	240	4.8	0.0	0.0	95.2	5천만원 - 1억원 미만
263	9	21	199	35	3.4	8.0	75.7	13.3	1억원 - 3억원 미만
151	60	10	63	18	39.7	6.6	41.7	11.9	3억원 - 5억원 미만
406	92	65	133	115	22.7	16.0	32.8	28.3	5억원 - 10억원 미만
30,236	4,471	3,430	10,196	12,139	14.8	11.3	33.7	40.1	10억원 이상
									종사자 규모별
2,396	520	429	1,146	300	21.7	17.9	47.8	12.5	1명 - 5명미만
645	101	68	371	106	15.7	10.5	57.5	16.4	5명 - 10명미만
4,496	1,207	313	2,206	770	26.8	7.0	49.1	17.1	10명 - 20명미만
5,242	619	208	1,462	2,953	11.8	4.0	27.9	56.3	20명 - 50명미만
20,763	2,663	2,923	6,431	8,746	12.8	14.1	31.0	42.1	50명 이상
									존속 기간별
961	458	71	306	126	47.7	7.4	31.8	13.1	5년 미만
17,280	3,055	2,111	5,679	6,434	17.7	12.2	32.9	37.2	5년 - 10년 미만
15,300	1,597	1,758	5,630	6,314	10.4	11.5	36.8	41.3	10년 이상
									조직 형태별
178	72	19	53	34	40.4	10.7	29.8	19.1	개인사업체
28,842	4,505	3,255	8,851	12,230	15.6	11.3	30.7	42.4	회사법인
2,532	452	428	1,204	448	17.9	16.9	47.6	17.7	회사외법인
1,988	81	238	1,507	162	4.1	12.0	75.8	8.1	비법인단체

단위 : 개, %

	사업체 수					구성비			
	전체	구매 및 판매에 활용	구매에만 활용	판매에만 활용	활용하지 않음	구매 및 판매에 활용	구매에만 활용	판매에만 활용	활용하지 않음
전 체	508	39	25	30	413	7.7	4.9	5.9	81.3
업 종 별									
국제회의시설업	13	1	2	0	10	7.7	15.4	0.0	76.9
국제회의기획업	495	38	23	30	403	7.7	4.6	6.1	81.4
매출액 규모별									
3천만원 미만	156	12	10	4	131	7.7	6.4	2.6	84.0
3천만원-5천만원미만	4	0	0	3	1	0.0	0.0	75.0	25.0
5천만원 - 1억원 미만	17	0	0	0	17	0.0	0.0	0.0	100.0
1억원 - 3억원 미만	39	0	5	0	34	0.0	12.8	0.0	87.2
3억원 - 5억원 미만	28	0	3	0	25	0.0	10.7	0.0	89.3
5억원 - 10억원 미만	30	3	0	5	22	10.0	0.0	16.7	73.3
10억원 이상	235	25	8	19	184	10.6	3.4	8.1	78.3
종사자 규모별									
1명 - 5명미만	116	3	5	8	100	2.6	4.3	6.9	86.2
5명 - 10명미만	115	2	8	9	97	1.7	7.0	7.8	84.3
10명 - 20명미만	136	5	12	3	116	3.7	8.8	2.2	85.3
20명 - 50명미만	79	18	0	10	52	22.8	0.0	12.7	65.8
50명 이상	62	12	1	1	48	19.4	1.6	1.6	77.4
존속 기간별									
5년 미만	129	6	5	11	107	4.7	3.9	8.5	82.9
5년 - 10년 미만	155	13	16	9	117	8.4	10.3	5.8	75.5
10년 이상	225	21	5	10	189	9.3	2.2	4.4	84.0
조직 형태별									
개인사업체	23	1	0	5	17	4.3	0.0	21.7	73.9
회사법인	449	37	23	25	363	8.2	5.1	5.6	80.8
회사외법인	32	0	0	0	32	0.0	0.0	0.0	100.0
비법인단체	4	1	2	0	1	25.0	50.0	0.0	25.0

5-3-2. 사업실적 : 총 매출액 대비 전자상거래 매출액 비중
Business performance : The total proportion of sales turnover e-commerce

단위 : 개, %

전체	사업체 수					구성비					평균 비중	
	20% 미만	20% ~ 40% 미만	40% ~ 60% 미만	60% ~ 80% 미만	80% 이상	20% 미만	20% ~ 40% 미만	40% ~ 60% 미만	60% ~ 80% 미만	80% 이상		
70	35	11	11	3	11	50.0	15.7	15.7	4.3	15.7	33.8	전체
1	0	1	0	0	0	0.0	100.0	0.0	0.0	0.0	30.0	업종별
69	35	10	11	3	11	50.7	14.5	15.9	4.3	15.9	33.9	국제회의시설업
												국제회의기획업
												매출액 규모별
15	4	0	1	3	8	26.7	0.0	6.7	20.0	53.3	68.1	3천만원 미만
3	3	0	0	0	0	100.0	0.0	0.0	0.0	0.0	18.0	3천만원-5천만원미만
-	-	-	-	-	-	-	-	-	-	-	-	5천만원-1억원미만
-	-	-	-	-	-	-	-	-	-	-	-	1억원-3억원미만
-	-	-	-	-	-	-	-	-	-	-	-	3억원-5억원미만
8	3	5	0	0	0	37.5	62.5	0.0	0.0	0.0	14.1	5억원-10억원미만
43	25	6	10	0	3	58.1	14.0	23.3	0.0	7.0	26.4	10억원 이상
												종사자 규모별
11	11	0	0	0	0	100.0	0.0	0.0	0.0	0.0	12.9	1명-5명미만
11	2	5	1	3	0	18.2	45.5	9.1	27.3	0.0	34.7	5명-10명미만
8	0	0	5	0	3	0.0	0.0	62.5	0.0	37.5	69.8	10명-20명미만
27	15	5	0	0	8	55.6	18.5	0.0	0.0	29.6	32.8	20명-50명미만
13	7	1	5	0	0	53.8	7.7	38.5	0.0	0.0	30.7	50명 이상
												존속 기간별
16	6	5	6	0	0	37.5	31.3	37.5	0.0	0.0	28.8	5년 미만
21	17	1	0	0	3	81.0	4.8	0.0	0.0	14.3	19.1	5년-10년미만
32	11	5	5	3	8	34.4	15.6	15.6	9.4	25.0	46.5	10년 이상
												조직 형태별
6	0	5	1	0	0	0.0	83.3	16.7	0.0	0.0	25.2	개인사업체
63	35	5	10	3	11	55.6	7.9	15.9	4.8	17.5	34.7	회사법인
-	-	-	-	-	-	-	-	-	-	-	-	회사외법인
1	0	1	0	0	0	0.0	100.0	0.0	0.0	0.0	30.0	비법인단체

5-3-3. 사업실적 : 총 구매액 대비 전자상거래 구매액 비중
Business performance : E-commerce purchase compared to the total purchase price proportion

단위 : 개, %

전체	사업체 수					구성비					평균 비중	
	20% 미만	20% ~ 40% 미만	40% ~ 60% 미만	60% ~ 80% 미만	80% 이상	20% 미만	20% ~ 40% 미만	40% ~ 60% 미만	60% ~ 80% 미만	80% 이상		
65	40	6	7	0	12	61.5	6.0	7.0	0.0	12.0	29.8	전체
3	2	1	0	0	0	2.0	1.0	0.0	0.0	0.0	18.0	업종별
62	38	5	7	0	12	38.0	5.0	7.0	0.0	12.0	30.4	국제회의시설업
												국제회의기획업
												매출액 규모별
21	8	5	1	0	8	8.0	5.0	1.0	0.0	8.0	43.9	3천만원 미만
-	-	-	-	-	-	-	-	-	-	-	-	3천만원-5천만원미만
-	-	-	-	-	-	-	-	-	-	-	-	5천만원-1억원미만
-	-	-	-	-	-	-	-	-	-	-	-	1억원-3억원미만
5	5	0	0	0	0	5.0	0.0	0.0	0.0	0.0	5.0	3억원-5억원미만
3	3	0	0	0	0	3.0	0.0	0.0	0.0	0.0	5.0	5억원-10억원미만
3	3	0	0	0	0	3.0	0.0	0.0	0.0	0.0	3.0	10억원 이상
33	21	1	6	0	5	21.0	1.0	6.0	0.0	5.0	29.4	
												종사자 규모별
8	3	5	0	0	0	3.0	5.0	0.0	0.0	0.0	13.3	1명-5명미만
10	9	0	1	0	0	9.0	0.0	1.0	0.0	0.0	7.3	5명-10명미만
16	12	0	5	0	0	12.0	0.0	5.0	0.0	0.0	19.0	10명-20명미만
18	10	0	0	0	8	10.0	0.0	0.0	0.0	8.0	46.6	20명-50명미만
13	6	1	1	0	5	6.0	1.0	1.0	0.0	5.0	49.1	50명 이상
												존속 기간별
11	5	0	6	0	0	5.0	0.0	6.0	0.0	0.0	29.6	5년 미만
28	21	6	1	0	0	21.0	6.0	1.0	0.0	0.0	10.6	5년-10년미만
26	13	0	0	0	12	13.0	0.0	0.0	0.0	12.0	50.9	10년 이상
												조직 형태별
1	0	0	1	0	0	0.0	0.0	1.0	0.0	0.0	50.0	회사법인
61	38	5	6	0	12	38.0	5.0	6.0	0.0	12.0	30.1	회사외법인
3	2	1	0	0	0	2.0	1.0	0.0	0.0	0.0	18.0	비법인단체

1-1. 일반현황 : 사업체 수

General current state : Number of establishments

단위 : 개

사업체 수	
전 체	16
매출액 규모별	
100억원 미만	1
100억원-300억원 미만	6
300억원-1,000억원 미만	5
1,000억원 이상	4
종사자 규모별	
20명 미만	0
20명 이상	16
존속 기간별	
5년 미만	4
5년 - 10년 미만	5
10년 이상	7
조직 형태별	
회사법인	16

VI. 카지노업

1-2. 일반현황 : 설립연도
General current state : Establishment year

1-3. 일반현황 : 대표자 성별
General current state : Delegatee's sex

단위 : 개, %

사업체 수						구성비					
전체	1990년 이전	1990년 ~ 1994년	1995년 ~ 1999년	2000년 ~ 2004년	2005년 이후	1990년 이전	1990년 ~ 1994년	1995년 ~ 1999년	2000년 ~ 2004년	2005년 이후	
16	4	0	3	0	9	25.0	0.0	18.8	0.0	56.3	전 체
매출액 규모별											
1	0	0	0	0	1	0.0	0.0	0.0	0.0	100.0	1 0 0 억 원 미 만
6	1	0	1	0	4	16.7	0.0	16.7	0.0	66.7	100억 원-300억 원 미 만
5	2	0	1	0	2	40.0	0.0	20.0	0.0	40.0	300억 원-1,000억 원 미 만
4	1	0	1	0	2	25.0	0.0	25.0	0.0	50.0	1,000억 원 이 상
종사자 규모별											
0	0	0	0	0	0	-	-	-	-	-	2 0 명 미 만
16	4	0	3	0	9	25.0	0.0	18.8	0.0	56.3	2 0 명 이 상
존속 기간별											
4	0	0	0	0	4	0.0	0.0	0.0	0.0	100.0	5 년 미 만
5	0	0	0	0	5	0.0	0.0	0.0	0.0	100.0	5년 - 10년 미 만
7	4	0	3	0	0	57.1	0.0	42.9	0.0	0.0	1 0 년 이 상
조직 형태별											
16	4	0	3	0	9	25.0	0.0	18.8	0.0	56.3	회 사 법 인

단위 : 개, %

	사업체 수			구성비	
	전체	남	여	남	여
전 체	16	16	0	100.0	0.0
매출액 규모별					
1 0 0 억 원 미 만	1	1	0	100.0	0.0
100억 원-300억 원 미 만	6	6	0	100.0	0.0
300억 원-1,000억 원 미 만	5	5	0	100.0	0.0
1,000억 원 이 상	4	4	0	100.0	0.0
종사자 규모별					
2 0 명 미 만	0	0	0	-	-
2 0 명 이 상	16	16	0	100.0	0.0
존속 기간별					
5 년 미 만	4	4	0	100.0	0.0
5년 - 10년 미 만	5	5	0	100.0	0.0
1 0 년 이 상	7	7	0	100.0	0.0
조직 형태별					
회 사 법 인	16	16	0	100.0	0.0

1-4. 일반현황 : 존속 기간
General current state : Subsist period

1-5. 일반현황 : 조직 형태
General current state : Organization shape

단위 : 개, %, 년

사업체 수				구성비			평균 존속 기간	
전체	5년 미만	5년 ~ 10년 미만	10년 이상	5년 미만	5년 ~ 10년 미만	10년 이상		
16	4	5	7	25.0	31.3	43.8	13.6	전 체
매출액 규모별								
1	1	0	0	100.0	0.0	0.0	4.0	1 0 0 억 원 미 만
6	2	2	2	33.3	33.3	33.3	10.2	100억 원~300억 원 미만
5	1	1	3	20.0	20.0	60.0	19.2	300억 원~1,000억 원 미만
4	0	2	2	0.0	50.0	50.0	14.3	1,000억 원 이상
종사자 규모별								
0	0	0	0	-	-	-	0.0	2 0 명 미 만
16	4	5	7	25.0	31.3	43.8	13.6	2 0 명 이 상
조직 형태별								
16	4	5	7	25.0	31.3	43.8	13.6	회 사 법 인

단위 : 개, %

	사업체 수		구성비
	전체	회사법인	회사법인
전 체	16	16	100.0
매출액 규모별			
1 0 0 억 원 미 만	1	1	100.0
100억 원~300억 원 미만	6	6	100.0
300억 원~1,000억 원 미만	5	5	100.0
1,000억 원 이상	4	4	100.0
종사자 규모별			
2 0 명 미 만	0	0	0.0
2 0 명 이 상	16	16	100.0
존속 기간별			
5 년 미 만	4	4	100.0
5년 - 10년 미만	5	5	100.0
1 0 년 이 상	7	7	100.0

1-6. 일반현황 : 사업체 형태
General current state : Business shape

1-7-1. 일반현황 : 평균 자본금
General current state : Average capital

단위 : 개, %

단위 : 백만원

사업체 수					구성비				
전체	단독 사업체	본사(점), 본부, 중앙회	지역본사, 지역본부, 지역 중앙회	영업장, 지사(점), 출장소	단독 사업체	본사(점), 본부, 중앙회	지역본사, 지역본부, 지역 중앙회	영업장, 지사(점), 출장소	
16	8	3	5	0	50.0	18.8	31.3	0.0	전 체
매출액 규모별									
1	1	0	0	0	100.0	0.0	0.0	0.0	1 0 0 억 원 미 만
6	6	0	0	0	100.0	0.0	0.0	0.0	100억원-300억원 미만
5	0	1	4	0	0.0	20.0	80.0	0.0	300억원-1,000억원미만
4	1	2	1	0	25.0	50.0	25.0	0.0	1, 0 0 0 억 원 이 상
종사자 규모별									
0	0	0	0	0	-	-	-	-	2 0 명 미 만
16	8	3	5	0	50.0	18.8	31.3	0.0	2 0 명 이 상
존속 기간별									
4	3	0	1	0	75.0	0.0	25.0	0.0	5 년 미 만
5	2	1	2	0	40.0	20.0	40.0	0.0	5년 - 10년 미만
7	3	2	2	0	42.9	28.6	28.6	0.0	1 0 년 이 상
조직 형태별									
16	8	3	5	0	50.0	18.8	31.3	0.0	회 사 법 인

평균 자본금	
전 체	17,983
매출액 규모별	
1 0 0 억 원 미 만	3,012
100억원-300억원 미만	914
300억원-1,000억원미만	12,679
1,000억원 이상	53,958
종사자 규모별	
2 0 명 미 만	0
2 0 명 이 상	17,983
존속 기간별	
5 년 미 만	3,099
5년 - 10년 미만	19,038
1 0 년 이 상	25,734
조직 형태별	
회 사 법 인	17,983

1-7-2. 일반현황 : 자본금 분포

General current state : Capital distribution

단위 : 개, %, 백만원

사업체 수					구성비				평균 자본금	
전체	1억원 미만	1억원 ~ 3억원 미만	3억원 ~ 5억원 미만	5억원 이상	1억원 미만	1억원 ~ 3억원 미만	3억원 ~ 5억원 미만	5억원 이상		
16	1	2	0	13	6.3	12.5	0.0	81.3	17,983	전 체
매출액 규모별										
1	0	0	0	1	0.0	0.0	0.0	100.0	3,012	1 0 0 억원 미만
6	1	2	0	3	16.7	33.3	0.0	50.0	914	100억원-300억원 미만
5	0	0	0	5	0.0	0.0	0.0	100.0	12,679	300억원-1,000억원 미만
4	0	0	0	4	0.0	0.0	0.0	100.0	53,958	1,000억원 이상
종사자 규모별										
0	0	0	0	0	-	-	-	-	0	2 0 명 미만
16	1	2	0	13	6.3	12.5	0.0	81.3	17,983	2 0 명 이상
존속 기간별										
4	0	0	0	4	0.0	0.0	0.0	100.0	3,099	5 년 미만
5	0	1	0	4	0.0	20.0	0.0	80.0	19,038	5년 - 10년 미만
7	1	1	0	5	14.3	14.3	0.0	71.4	25,734	1 0 년 이상
조직 형태별										
16	1	2	0	13	6.3	12.5	0.0	81.3	17,983	회 사 법 인

1-8-1. 일반현황 : 평균 건물 연면적

General current state : Average floor area of building

단위 : m²

평균 건물 연면적	
전 체	3,131
매출액 규모별	
1 0 0 억원 미만	690
100억원-300억원 미만	2,413
300억원-1,000억원 미만	2,018
1,000억원 이상	6,211
종사자 규모별	
2 0 명 미만	0
2 0 명 이상	3,131
존속 기간별	
5 년 미만	1,939
5년 - 10년 미만	3,178
1 0 년 이상	3,780
조직 형태별	
회 사 법 인	3,131

1-8-2. 일반현황 : 소유 형태별 평균 건물 연면적
 General current state : Average floor area of building for each type of owned shape

단위 : ㎡

평균 건물 연면적					
전체	소유	임차	무상	기타	
3,131	932	2,199	0	0	전 체
					매출액 규모별
690	0	690	0	0	1 0 0 억원 미만
2,413	354	2,059	0	0	100억원-300억원 미만
2,018	0	2,018	0	0	300억원-1,000억원 미만
6,211	3,198	3,013	0	0	1,000억원 이상
					종사자 규모별
0	0	0	0	0	2 0 명 미만
3,131	932	2,199	0	0	2 0 명 이상
					존속 기간별
1,939	0	1,939	0	0	5 년 미만
3,178	425	2,753	0	0	5년 - 10년 미만
3,780	1,828	1,952	0	0	1 0 년 이상
					조직 형태별
3,131	932	2,199	0	0	회 사 법 인

1-8-3. 일반현황 : 소유 형태별 건물 연면적 분포
 General current state : Floor area distributions of building for each type of owned shape

단위 : 개, %, ㎡

	전체 건물 연면적 분포										평균 건물 연면적	
	사업체 수						구성비					
	전체	50㎡ 미만	50㎡ ~ 100㎡ 미만	100㎡ ~ 200㎡ 미만	200㎡ ~ 300㎡ 미만	300㎡ 이상	50㎡ 미만	50㎡ ~ 100㎡ 미만	100㎡ ~ 200㎡ 미만	200㎡ ~ 300㎡ 미만		300㎡ 이상
전 체	16	0	0	0	0	16	0.0	0.0	0.0	0.0	100.0	3,131
매출액 규모별												
1 0 0 억원 미만	1	0	0	0	0	1	0.0	0.0	0.0	0.0	100.0	690
100억원-300억원 미만	6	0	0	0	0	6	0.0	0.0	0.0	0.0	100.0	2,413
300억원-1,000억원 미만	5	0	0	0	0	5	0.0	0.0	0.0	0.0	100.0	2,018
1,000억원 이상	4	0	0	0	0	4	0.0	0.0	0.0	0.0	100.0	6,211
종사자 규모별												
2 0 명 미만	0	0	0	0	0	0	-	-	-	-	-	0
2 0 명 이상	16	0	0	0	0	16	0.0	0.0	0.0	0.0	100.0	3,131
존속 기간별												
5 년 미만	4	0	0	0	0	4	0.0	0.0	0.0	0.0	100.0	1,939
5년 - 10년 미만	5	0	0	0	0	5	0.0	0.0	0.0	0.0	100.0	3,178
1 0 년 이상	7	0	0	0	0	7	0.0	0.0	0.0	0.0	100.0	3,780
조직 형태별												
회 사 법 인	16	0	0	0	0	16	0.0	0.0	0.0	0.0	100.0	3,131

1-8-3. 일반현황 : 소유 형태별 건물 연면적 분포

General current state : Floor area distributions of building for each type of owned shape

단위 : 개, %, ㎡

소유 건물 연면적 분포														평균 건물 연면적		
사업체 수							구성비									
전체	없음	50㎡ 미만	50㎡ ~ 100㎡ 미만	100㎡ ~ 200㎡ 미만	200㎡ ~ 300㎡ 미만	300㎡ 이상	없음	50㎡ 미만	50㎡ ~ 100㎡ 미만	100㎡ ~ 200㎡ 미만	200㎡ ~ 300㎡ 미만	300㎡ 이상				
16	14	0	0	0	0	2	87.5	0.0	0.0	0.0	0.0	12.5	932	전	체	
매출액 규모별																
1	1	0	0	0	0	0	100.0	0.0	0.0	0.0	0.0	0.0	0	100	0	100
6	5	0	0	0	0	1	83.3	0.0	0.0	0.0	0.0	16.7	354	100	0	100
5	5	0	0	0	0	0	100.0	0.0	0.0	0.0	0.0	0.0	0	300	0	100
4	3	0	0	0	0	1	75.0	0.0	0.0	0.0	0.0	25.0	3,198	1,000	0	100
종사자 규모별																
0	0	0	0	0	0	0	-	-	-	-	-	-	0	20	0	100
16	14	0	0	0	0	2	87.5	0.0	0.0	0.0	0.0	12.5	932	20	0	100
존속 기간별																
4	4	0	0	0	0	0	100.0	0.0	0.0	0.0	0.0	0.0	0	5	0	100
5	4	0	0	0	0	1	80.0	0.0	0.0	0.0	0.0	20.0	425	5	0	100
7	6	0	0	0	0	1	85.7	0.0	0.0	0.0	0.0	14.3	1,828	10	0	100
조직 형태별																
16	14	0	0	0	0	2	87.5	0.0	0.0	0.0	0.0	12.5	932	회	사	법

1-8-3. 일반현황 : 소유 형태별 건물 연면적 분포

General current state : Floor area distributions of building for each type of owned shape

단위 : 개, %, ㎡

	임차 건물 연면적 분포															평균 건물 연면적	
	사업체 수							구성비									
	전체	없음	50㎡ 미만	50㎡ ~ 100㎡ 미만	100㎡ ~ 200㎡ 미만	200㎡ ~ 300㎡ 미만	300㎡ 이상	없음	50㎡ 미만	50㎡ ~ 100㎡ 미만	100㎡ ~ 200㎡ 미만	200㎡ ~ 300㎡ 미만	300㎡ 이상				
전	체	16	2	0	0	0	0	14	12.5	0.0	0.0	0.0	0.0	87.5	2,199		
매출액 규모별																	
100	0	0	0	0	0	0	1	0.0	0.0	0.0	0.0	0.0	100.0	690			
100	0	0	0	0	0	5	16.7	0.0	0.0	0.0	0.0	83.3	2,059				
300	0	0	0	0	0	5	0.0	0.0	0.0	0.0	0.0	100.0	2,018				
1,000	0	0	0	0	0	3	25.0	0.0	0.0	0.0	0.0	75.0	3,013				
종사자 규모별																	
20	0	0	0	0	0	0	-	-	-	-	-	-	0				
20	0	0	0	0	0	14	12.5	0.0	0.0	0.0	0.0	87.5	2,199				
존속 기간별																	
5	0	0	0	0	0	4	0.0	0.0	0.0	0.0	0.0	100.0	1,939				
5	1	0	0	0	0	4	20.0	0.0	0.0	0.0	0.0	80.0	2,753				
10	1	0	0	0	0	6	14.3	0.0	0.0	0.0	0.0	85.7	1,952				
조직 형태별																	
회	사	법	인	16	2	0	0	0	0	0	14	12.5	0.0	0.0	0.0	87.5	2,199

1-9-1. 일반현황 : 평균 편의시설 연면적

General current state : Average of convenient facilities floor area

단위 : ㎡

평균 편의시설 연면적	
760	전 체
매출액 규모별	
0	1 0 0 억 원 미 만
276	100억원-300억원 미만
91	300억원-1,000억원미만
2,511	1,000억원 이상
종사자 규모별	
0	2 0 명 미 만
760	2 0 명 이 상
존속 기간별	
145	5 년 미 만
25	5년 - 10년 미만
1,636	1 0 년 이 상
조직 형태별	
760	회 사 법 인

1-9-2. 일반현황 : 소유 형태별 편의시설 연면적

General current state : Average convenient facilities floor area for each owned shape

단위 : ㎡

	평균 편의시설 연면적		
	전체	직영	임대
전 체	760	677	83
매출액 규모별			
1 0 0 억 원 미 만	0	0	0
100억원-300억원 미만	276	109	167
300억원-1,000억원미만	91	25	66
1,000억원 이상	2,511	2,511	0
종사자 규모별			
2 0 명 미 만	0	0	0
2 0 명 이 상	760	677	83
존속 기간별			
5 년 미 만	145	145	0
5년 - 10년 미만	25	25	0
1 0 년 이 상	1,636	1,446	190
조직 형태별			
회 사 법 인	760	677	83

1-9-3. 일반현황 : 소유 형태별 편의시설 연면적 분포

General current state : Convenient facilities floor area distribution for each owned shape

단위 : 개, %, ㎡

전체 편의시설 연면적 분포												평균 편의 시설 연면적
사업체 수						구성비						
전체	없음	100㎡ 미만	100㎡ ~ 500㎡ 미만	500㎡ ~ 1천㎡ 미만	1천㎡ 이상	없음	100㎡ 미만	100㎡ ~ 500㎡ 미만	500㎡ ~ 1천㎡ 미만	1천㎡ 이상		
16	11	0	2	1	2	68.8	0.0	12.5	6.3	12.5	760	전 체
												매출액 규모별
1	1	0	0	0	0	100.0	0.0	0.0	0.0	0.0	0	1 0 0 억 원 미 만
6	4	0	0	1	1	66.7	0.0	0.0	16.7	16.7	276	100 억 원 ~ 300 억 원 미 만
5	3	0	2	0	0	60.0	0.0	40.0	0.0	0.0	91	300 억 원 ~ 1,000 억 원 미 만
4	3	0	0	0	1	75.0	0.0	0.0	0.0	25.0	2,511	1,000 억 원 이 상
												종사자 규모별
0	0	0	0	0	0	-	-	-	-	-	0	2 0 명 미 만
16	11	0	2	1	2	68.8	0.0	12.5	6.3	12.5	760	2 0 명 이 상
												존속 기간별
4	3	0	0	1	0	75.0	0.0	0.0	25.0	0.0	145	5 년 미 만
5	4	0	1	0	0	80.0	0.0	20.0	0.0	0.0	25	5년 - 10년 미만
7	4	0	1	0	2	57.1	0.0	14.3	0.0	28.6	1,636	1 0 년 이 상
												조직 형태별
16	11	0	2	1	2	68.8	0.0	12.5	6.3	12.5	760	회 사 법 인

1-9-3. 일반현황 : 소유 형태별 편의시설 연면적 분포

General current state : Convenient facilities floor area distribution for each owned shape

단위 : 개, %, ㎡

직영 편의시설 연면적 분포												평균 편의 시설 연면적
사업체 수						구성비						
전체	없음	100㎡ 미만	100㎡ ~ 500㎡ 미만	500㎡ ~ 1천㎡ 미만	1천㎡ 이상	없음	100㎡ 미만	100㎡ ~ 500㎡ 미만	500㎡ ~ 1천㎡ 미만	1천㎡ 이상		
16	12	1	1	1	1	75.0	6.3	6.3	6.3	6.3	677	전 체
												매출액 규모별
1	1	0	0	0	0	100.0	0.0	0.0	0.0	0.0	0	1 0 0 억 원 미 만
6	4	1	0	1	0	66.7	16.7	0.0	16.7	0.0	109	100 억 원 ~ 300 억 원 미 만
5	4	0	1	0	0	80.0	0.0	20.0	0.0	0.0	25	300 억 원 ~ 1,000 억 원 미 만
4	3	0	0	0	1	75.0	0.0	0.0	0.0	25.0	2,511	1,000 억 원 이 상
												종사자 규모별
0	0	0	0	0	0	-	-	-	-	-	0	2 0 명 미 만
16	12	1	1	1	1	75.0	6.3	6.3	6.3	6.3	677	2 0 명 이 상
												존속 기간별
4	3	0	0	1	0	75.0	0.0	0.0	25.0	0.0	145	5 년 미 만
5	4	0	1	0	0	80.0	0.0	20.0	0.0	0.0	25	5년 - 10년 미만
7	5	1	0	0	1	71.4	14.3	0.0	0.0	14.3	1,446	1 0 년 이 상
												조직 형태별
16	12	1	1	1	1	75.0	6.3	6.3	6.3	6.3	677	회 사 법 인

1-9-3. 일반현황 : 소유 형태별 편의시설 연면적 분포

General current state : Convenient facilities floor area distribution for each owned shape

단위 : 개, %, ㎡

입대 편의시설 연면적 분포												평균 편의 시설 연면적		
사업체 수						구성비					전체			
전체	없음	100㎡ 미만	100㎡ ~ 500㎡ 미만	500㎡ ~ 1천㎡ 미만	1천㎡ 이상	없음	100㎡ 미만	100㎡ ~ 500㎡ 미만	500㎡ ~ 1천㎡ 미만	1천㎡ 이상				
16	14	0	1	0	1	87.5	0.0	6.3	0.0	6.3	83.1	전 체		
													매출액 규모별	
1	1	0	0	0	0	100.0	0.0	0.0	0.0	0.0	0.0	100억원 미만		
6	5	0	0	0	1	83.3	0.0	0.0	0.0	16.7	166.7	100억원-300억원 미만		
5	4	0	1	0	0	80.0	0.0	20.0	0.0	0.0	66.0	300억원-1,000억원미만		
4	4	0	0	0	0	100.0	0.0	0.0	0.0	0.0	0.0	1,000억원 이상		
													종사자 규모별	
0	0	0	0	0	0	-	-	-	-	-	0.0	20명 미만		
16	14	0	1	0	1	87.5	0.0	6.3	0.0	6.3	83.1	20명 이상		
													존속 기간별	
4	4	0	0	0	0	100.0	0.0	0.0	0.0	0.0	0.0	5년 미만		
5	5	0	0	0	0	100.0	0.0	0.0	0.0	0.0	0.0	5년 - 10년 미만		
7	5	0	1	0	1	71.4	0.0	14.3	0.0	14.3	190.0	10년 이상		
													조직 형태별	
16	14	0	1	0	1	87.5	0.0	6.3	0.0	6.3	83.1	회사법인		

1-10-1. 일반현황 : 평균 시설 투자비

General current state : Average facilities investment cost

단위 : 백만원

평균 시설투자비	
전 체	5,981
매출액 규모별	
100억원 미만	0
100억원-300억원 미만	1,189
300억원-1,000억원미만	1,026
1,000억원 이상	20,857
종사자 규모별	
20명 미만	0
20명 이상	5,981
존속 기간별	
5년 미만	290
5년 - 10년 미만	8,618
10년 이상	7,349
조직 형태별	
회사법인	5,981

1-10-2. 일반현황 : 시설 투자비 분포

General current state : Facilities investment cost distribution

단위 : 개, %, 백만원

사업체 수				구성비			평균 시설 투자비	
전체	없음	10억원 미만	10억원 이상	없음	10억원 미만	10억원 이상		
16	2	5	9	12.5	31.3	56.3	5,981	전 체
								매출액 규모별
1	1	0	0	100.0	0.0	0.0	0	1 0 0 억 원 미 만
6	1	2	3	16.7	33.3	50.0	1,189	100억원-300억원 미만
5	0	3	2	0.0	60.0	40.0	1,026	300억원-1,000억원미만
4	0	0	4	0.0	0.0	100.0	20,857	1,000억원 이상
								종사자 규모별
0	0	0	0	-	-	-	0	2 0 명 미 만
16	2	5	9	12.5	31.3	56.3	5,981	2 0 명 이 상
								존속 기간별
4	1	3	0	25.0	75.0	0.0	290	5 년 미 만
5	1	0	4	20.0	0.0	80.0	8,618	5년 - 10년 미만
7	0	2	5	0.0	28.6	71.4	7,349	1 0 년 이 상
								조직 형태별
16	2	5	9	12.5	31.3	56.3	5,981	회 사 법 인

2-1-1. 영업현황 : 연간 평균 영업개월 수

General current state : The number of annual average business month

단위 : 개월

연간 평균 영업개월 수	
전 체	12.0
매출액 규모별	
1 0 0 억 원 미 만	12.0
100억원-300억원 미만	12.0
300억원-1,000억원미만	12.0
1,000억원 이상	12.0
종사자 규모별	
2 0 명 미 만	0
2 0 명 이 상	12.0
존속 기간별	
5 년 미 만	12.0
5년 - 10년 미만	12.0
1 0 년 이 상	12.0
조직 형태별	
회 사 법 인	12.0

2-1-2. 영업현황 : 영업개월 수 분포

General current state : The number of business month distribution

단위 : 개, %, 개월

사업체 수					구성비				연 평균 영업 개월수	
전체	3개월 이하	4개월 ~ 6개월 이하	7개월 ~ 9개월 이하	10개월 이상	3개월 이하	4개월 ~ 6개월 이하	7개월 ~ 9개월 이하	10개월 이상		
16	0	0	0	16	0.0	0.0	0.0	100.0	12.0	전 체
매출액 규모별										
1	0	0	0	1	0.0	0.0	0.0	100.0	12.0	100억원 미만
6	0	0	0	6	0.0	0.0	0.0	100.0	12.0	100억원-300억원 미만
5	0	0	0	5	0.0	0.0	0.0	100.0	12.0	300억원-1,000억원미만
4	0	0	0	4	0.0	0.0	0.0	100.0	12.0	1,000억원 이상
종사자 규모별										
0	0	0	0	0	-	-	-	-	0.0	20명 미만
16	0	0	0	16	0.0	0.0	0.0	100.0	12.0	20명 이상
존속 기간별										
4	0	0	0	4	0.0	0.0	0.0	100.0	12.0	5년 미만
5	0	0	0	5	0.0	0.0	0.0	100.0	12.0	5년 - 10년 미만
7	0	0	0	7	0.0	0.0	0.0	100.0	12.0	10년 이상
조직 형태별										
16	0	0	0	16	0.0	0.0	0.0	100.0	12.0	회사법인

2-2-1. 영업현황 : 일 평균 영업시간

General current state : On the average a day business hours

단위 : 시간

일 평균 영업시간	
전 체	22.6
매출액 규모별	
100억원 미만	24.0
100억원-300억원 미만	20.8
300억원-1,000억원미만	24.0
1,000억원 이상	23.0
종사자 규모별	
20명 미만	0
20명 이상	22.6
존속 기간별	
5년 미만	22.5
5년 - 10년 미만	23.0
10년 이상	22.3
조직 형태별	
회사법인	22.6

2-2-2. 영업현황 : 영업시간 분포
 General current state : Business hour distribution

단위 : 개, %, 시간

전체	사업체 수					14시간 이상	구성비					일 평균 영업 시간	
	8시간 미만	8시간 ~ 10시간 미만	10시간 ~ 12시간 미만	12시간 ~ 14시간 미만	14시간 이상		8시간 미만	8시간 ~ 10시간 미만	10시간 ~ 12시간 미만	12시간 ~ 14시간 미만	14시간 이상		
16	0	0	0	0	0	16	0.0	0.0	0.0	0.0	100.0	22.6	전 체
매출액 규모별													
1	0	0	0	0	0	1	0.0	0.0	0.0	0.0	100.0	24.0	1 0 0 억 원 미 만
6	0	0	0	0	0	6	0.0	0.0	0.0	0.0	100.0	20.8	100 억 원 - 300 억 원 미 만
5	0	0	0	0	0	5	0.0	0.0	0.0	0.0	100.0	24.0	300 억 원 - 1,000 억 원 미 만
4	0	0	0	0	0	4	0.0	0.0	0.0	0.0	100.0	23.0	1,000 억 원 이 상
종사자 규모별													
0	0	0	0	0	0	0	-	-	-	-	-	0.0	2 0 명 미 만
16	0	0	0	0	0	16	0.0	0.0	0.0	0.0	100.0	22.6	2 0 명 이 상
존속 기간별													
4	0	0	0	0	0	4	0.0	0.0	0.0	0.0	100.0	22.5	5 년 미 만
5	0	0	0	0	0	5	0.0	0.0	0.0	0.0	100.0	23.0	5년 - 10년 미만
7	0	0	0	0	0	7	0.0	0.0	0.0	0.0	100.0	22.3	1 0 년 이 상
조직 형태별													
16	0	0	0	0	0	16	0.0	0.0	0.0	0.0	100.0	22.6	회 사 법 인

2-3-1. 영업현황 : 휴무일 여부 / 월 평균 휴무일 수
 General current state : The number of average holidays month

단위 : 일

전체	휴무일 여부			월 평균 휴무일 수
	전체	없음	있음	
전 체	16	14	2	1.2
매출액 규모별				
1 0 0 억 원 미 만	1	1	0	0.0
100 억 원 - 300 억 원 미 만	6	5	1	1.5
300 억 원 - 1,000 억 원 미 만	5	5	0	0.0
1,000 억 원 이 상	4	3	1	2.5
종사자 규모별				
2 0 명 미 만	0	0	0	0.0
2 0 명 이 상	16	14	2	1.2
존속 기간별				
5 년 미 만	4	3	1	2.3
5년 - 10년 미만	5	4	1	2.0
1 0 년 이 상	7	7	0	0.0
조직 형태별				
회 사 법 인	16	14	2	1.2

2-3-2. 영업현황 : 휴무일 수 분포

General current state : The number of holidays distribution

단위 : 개, %, 일

사업체 수					구성비				월 평균 휴무일 수	
전체	없음	1일 ~ 5일	6일 ~ 10일	11일 이상	없음	1일 ~ 5일	6일 ~ 10일	11일 이상		
16	14	0	2	0	87.5	0.0	12.5	0.0	1.2	전 체
매출액 규모별										
1	1	0	0	0	100.0	0.0	0.0	0.0	0.0	1 0 0 억원 미만
6	5	0	1	0	83.3	0.0	16.7	0.0	1.5	100억원-300억원 미만
5	5	0	0	0	100.0	0.0	0.0	0.0	0.0	300억원-1,000억원 미만
4	3	0	1	0	75.0	0.0	25.0	0.0	2.5	1,000억원 이상
종사자 규모별										
0	0	0	0	0	-	-	-	-	0.0	2 0 명 미만
16	14	0	2	0	87.5	0.0	12.5	0.0	1.2	2 0 명 이상
존속 기간별										
4	3	0	1	0	75.0	0.0	25.0	0.0	2.3	5 년 미만
5	4	0	1	0	80.0	0.0	20.0	0.0	2.0	5년 - 10년 미만
7	7	0	0	0	100.0	0.0	0.0	0.0	0.0	1 0 년 이상
조직 형태별										
16	14	0	2	0	87.5	0.0	12.5	0.0	1.2	회 사 법 인

3-1. 시설현황

Facility : The number of facilities

단위 : 개

	시설현황									
	합계	테이블 게임								머신 게임
		소계	룰렛	빅휠	블랙잭	바카라	다이사이	포커	기타	
전 체	3,181	882	58	4	156	579	22	57	6	2,299
매출액 규모별										
1 0 0 억원 미만	57	15	1	1	3	8	1	1	0	42
100억원-300억원 미만	496	268	11	1	19	216	6	14	1	228
300억원-1,000억원 미만	428	183	14	0	24	136	3	6	0	245
1,000억원 이상	2,200	416	32	2	110	219	12	36	5	1,784
종사자 규모별										
2 0 명 미만	0	0	0	0	0	0	0	0	0	0
2 0 명 이상	3,181	882	58	4	156	579	22	57	6	2,299
존속 기간별										
5 년 미만	362	133	9	1	16	92	3	12	0	229
5년 - 10년 미만	659	266	20	1	42	177	6	18	2	393
1 0 년 이상	2,160	483	29	2	98	310	13	27	4	1,677
조직 형태별										
회 사 법 인	3,181	882	58	4	156	579	22	57	6	2,299

3-2. 시설현황 : 최대 수용력

Facility: The maximum capacity

단위 : 개

최대 수용력										
합계	테이블 게임								머신 게임	
	소계	룰렛	빅휠	블랙잭	바카라	다이사이	포커	기타		
7,956	5,657	669	31	932	3,386	208	375	56	2,299	전 체
매출액 규모별										
127	85	10	5	15	40	10	5	0	42	1 0 0 억 원 미 만
2,040	1,812	120	10	114	1,424	54	84	6	228	100 억 원 - 300 억 원 미 만
1,231	986	171	0	143	608	24	40	0	245	300 억 원 - 1,000 억 원 미 만
4,558	2,774	368	16	660	1,314	120	246	50	1,784	1,000 억 원 이 상
종사자 규모별										
0	0	0	0	0	0	0	0	0	0	2 0 명 미 만
7,956	5,657	669	31	932	3,386	208	375	56	2,299	2 0 명 이 상
존속 기간별										
1,072	843	100	5	93	544	28	73	0	229	5 년 미 만
2,270	1,877	238	10	257	1,177	64	115	16	393	5 년 - 10 년 미 만
4,614	2,937	331	16	582	1,665	116	187	40	1,677	1 0 년 이 상
조직 형태별										
7,956	5,657	669	31	932	3,386	208	375	56	2,299	회 사 법 인

4-1-1. 종사자 수 : 전체 종사자 수

Employees : All the number of workers

단위 : 명

전체 종사자 수	
전 체	8,452
매출액 규모별	
1 0 0 억 원 미 만	24
100 억 원 - 300 억 원 미 만	1,024
300 억 원 - 1,000 억 원 미 만	1,412
1,000 억 원 이 상	5,992
종사자 규모별	
2 0 명 미 만	0
2 0 명 이 상	8,452
존속 기간별	
5 년 미 만	738
5 년 - 10 년 미 만	2,007
1 0 년 이 상	5,707
조직 형태별	
회 사 법 인	8,452

4-1-2. 종사자 수 : 종사자 수 분포

Employees : The number of workers distribution

단위 : 개, %, 명

사업체 수			구성비		1개소 평균 종사자 수	
전체	20명 미만	20명 이상	20명 미만	20명 이상		
16	0	16	0.0	100.0	528.3	전 체
매출액 규모별						
1	0	1	0.0	100.0	24.0	1 0 0 억 원 미 만
6	0	6	0.0	100.0	170.7	100 억 원 ~ 300 억 원 미 만
5	0	5	0.0	100.0	282.4	300 억 원 ~ 1,000 억 원 미 만
4	0	4	0.0	100.0	1,498.0	1,000 억 원 이 상
종사자 규모별						
0	0	0	-	-	0.0	2 0 명 미 만
16	0	16	0.0	100.0	528.3	2 0 명 이 상
존속 기간별						
4	0	4	0.0	100.0	184.5	5 년 미 만
5	0	5	0.0	100.0	401.4	5년 - 10년 미만
7	0	7	0.0	100.0	815.3	1 0 년 이 상
조직 형태별						
16	0	16	0.0	100.0	528.3	회 사 법 인

4-2. 종사자 수 : 고용형태별 종사자 수

Employees : The number of workers in each employment shape

단위 : 명, %

	종사자 수						구성비				
	전체	자영 업자	무급 가족 종사자	상용 근로자	임시 및 일용 근로자	기타 종사자	자영 업자	무급 가족 종사자	상용 근로자	임시 및 일용 근로자	기타 종사자
전 체	8,452	0	0	8,034	418	0	0.0	0.0	95.1	4.9	0.0
매출액 규모별											
1 0 0 억 원 미 만	24	0	0	0	24	0	0.0	0.0	0.0	100.0	0.0
100 억 원 ~ 300 억 원 미 만	1,024	0	0	915	109	0	0.0	0.0	89.4	10.6	0.0
300 억 원 ~ 1,000 억 원 미 만	1,412	0	0	1,294	118	0	0.0	0.0	91.6	8.4	0.0
1,000 억 원 이 상	5,992	0	0	5,825	167	0	0.0	0.0	97.2	2.8	0.0
종사자 규모별											
2 0 명 미 만	0	0	0	0	0	0	-	-	-	-	-
2 0 명 이 상	8,452	0	0	8,034	418	0	0.0	0.0	95.1	4.9	0.0
존속 기간별											
5 년 미 만	738	0	0	630	108	0	0.0	0.0	85.4	14.6	0.0
5년 - 10년 미만	2,007	0	0	1,843	164	0	0.0	0.0	91.8	8.2	0.0
1 0 년 이 상	5,707	0	0	5,561	146	0	0.0	0.0	97.4	2.6	0.0
조직 형태별											
회 사 법 인	8,452	0	0	8,034	418	0	0.0	0.0	95.1	4.9	0.0

4-3. 종사자 수 : 성별 종사자 수

Employees : The number of workers sex

단위 : 명, %

전체			자영업자							
종사자 수			구성비		종사자 수				구성비	
전체	남	여	남	여	전체	남	여		남	여
8,452	4,499	3,953	53.2	46.8	0	0	0	-	-	전 체
매출액 규모별										
24	14	10	58.3	41.7	0	0	0	-	-	100억원 미만
1,024	528	496	51.6	48.4	0	0	0	-	-	100억원-300억원 미만
1,412	689	723	48.8	51.2	0	0	0	-	-	300억원-1,000억원미만
5,992	3,268	2,724	54.5	45.5	0	0	0	-	-	1,000억원 이상
종사자 규모별										
0	0	0	-	-	0	0	0	-	-	20명 미만
8,452	4,499	3,953	53.2	46.8	0	0	0	-	-	20명 이상
존속 기간별										
738	372	366	50.4	49.6	0	0	0	-	-	5년 미만
2,007	855	1,152	42.6	57.4	0	0	0	-	-	5년 - 10년 미만
5,707	3,272	2,435	57.3	42.7	0	0	0	-	-	10년 이상
조직 형태별										
8,452	4,499	3,953	53.2	46.8	0	0	0	-	-	회사법인

4-3. 종사자 수 : 성별 종사자 수

Employees : The number of workers sex

단위 : 명, %

	무급가족 종사자					상용근로자				
	종사자 수			구성비		종사자 수			구성비	
	전체	남	여	남	여	전체	남	여	남	여
전 체	0	0	0	-	-	8,034	4,343	3,691	54.1	45.9
매출액 규모별										
100억원 미만	0	0	0	-	-	0	0	0	-	-
100억원-300억원 미만	0	0	0	-	-	915	481	434	52.6	47.4
300억원-1,000억원미만	0	0	0	-	-	1,294	658	636	50.9	49.1
1,000억원 이상	0	0	0	-	-	5,825	3,204	2,621	55.0	45.0
종사자 규모별										
20명 미만	0	0	0	-	-	0	0	0	-	-
20명 이상	0	0	0	-	-	8,034	4,343	3,691	54.1	45.9
존속 기간별										
5년 미만	0	0	0	-	-	630	315	315	50.0	50.0
5년 - 10년 미만	0	0	0	-	-	1,843	809	1,034	43.9	56.1
10년 이상	0	0	0	-	-	5,561	3,219	2,342	57.9	42.1
조직 형태별										
회사법인	0	0	0	-	-	8,034	4,343	3,691	54.1	45.9

4-3. 종사자 수 : 성별 종사자 수

Employees : The number of workers sex

단위 : 명, %

임시 및 일용근로자			기타 종사자							
종사자 수			구성비		종사자 수				구성비	
전체	남	여	남	여	전체	남	여		남	여
418	156	262	37.3	62.7	0	0	0		-	-
매출액 규모별										
100억원 미만										
24	14	10	58.3	41.7	0	0	0	-	-	100억원-300억원 미만
109	47	62	43.1	56.9	0	0	0	-	-	300억원-1,000억원 미만
118	31	87	26.3	73.7	0	0	0	-	-	1,000억원 이상
167	64	103	38.3	61.7	0	0	0	-	-	종사자 규모별
20명 미만										
0	0	0	-	-	0	0	0	-	-	20명 이상
418	156	262	37.3	62.7	0	0	0	-	-	존속 기간별
5년 미만										
108	57	51	52.8	47.2	0	0	0	-	-	5년 - 10년 미만
164	46	118	28.0	72.0	0	0	0	-	-	10년 이상
146	53	93	36.3	63.7	0	0	0	-	-	조직 형태별
회사법인										
418	156	262	37.3	62.7	0	0	0	-	-	

4-4. 종사자 수 : 연령별 종사자 수

Employees : The number of workers in each old age

단위 : 명, %

	전체													
	종사자 수							구성비						
	전체	30세 미만	30세 ~ 40세 미만	40세 ~ 50세 미만	50세 ~ 60세 미만	60세 ~ 65세 미만	65세 이상	30세 미만	30세 ~ 40세 미만	40세 ~ 50세 미만	50세 ~ 60세 미만	60세 ~ 65세 미만	65세 이상	
전 체	8,452	2,118	4,057	2,028	236	9	4	25.1	48.0	24.0	2.8	0.1	0.0	
매출액 규모별														
100억원 미만														
100억원-300억원 미만	24	15	7	2	0	0	0	62.5	29.2	8.3	0.0	0.0	0.0	
300억원-1,000억원 미만	1,024	456	275	219	67	5	2	44.5	26.9	21.4	6.5	0.5	0.2	
1,000억원 이상	1,412	588	561	203	59	1	0	41.6	39.7	14.4	4.2	0.1	0.0	
5,992	1,059	3,214	1,604	110	3	2	17.7	53.6	26.8	1.8	0.1	0.0		
종사자 규모별														
20명 미만														
20명 이상	0	0	0	0	0	0	0	-	-	-	-	-	-	
8,452	2,118	4,057	2,028	236	9	4	25.1	48.0	24.0	2.8	0.1	0.0		
존속 기간별														
5년 미만														
5년 - 10년 미만	738	363	167	180	27	1	0	49.2	22.6	24.4	3.7	0.1	0.0	
10년 이상	2,007	646	1,044	251	64	1	1	32.2	52.0	12.5	3.2	0.0	0.0	
5,707	1,109	2,846	1,597	145	7	3	19.4	49.9	28.0	2.5	0.1	0.1		
조직 형태별														
회사법인														
8,452	2,118	4,057	2,028	236	9	4	25.1	48.0	24.0	2.8	0.1	0.0		

4-4. 종사자 수 : 연령별 종사자 수

Employees : The number of workers in each old age

단위 : 명, %

상용근로자													전	체
종사자 수							구성비							
전체	30세 미만	30세 ~ 40세 미만	40세 ~ 50세 미만	50세 ~ 60세 미만	60세 ~ 65세 미만	65세 이상	30세 미만	30세 ~ 40세 미만	40세 ~ 50세 미만	50세 ~ 60세 미만	60세 ~ 65세 미만	65세 이상		
8,034	1,891	3,969	1,937	227	7	3	23.5	49.4	24.1	2.8	0.1	0.0		
													매출액 규모별	
0	0	0	0	0	0	0	-	-	-	-	-	-	100억원 미만	
915	433	253	160	64	4	1	47.3	27.7	17.5	7.0	0.4	0.1	100억원-300억원 미만	
1,294	531	517	187	59	0	0	41.0	40.0	14.5	4.6	0.0	0.0	300억원-1,000억원 미만	
5,825	927	3,199	1,590	104	3	2	15.9	54.9	27.3	1.8	0.1	0.0	1,000억원 이상	
													종사자 규모별	
0	0	0	0	0	0	0	-	-	-	-	-	-	20명 미만	
8,034	1,891	3,969	1,937	227	7	3	23.5	49.4	24.1	2.8	0.1	0.0	20명 이상	
													존속 기간별	
630	328	150	124	27	1	0	52.1	23.8	19.7	4.3	0.2	0.0	5년 미만	
1,843	534	1,014	236	59	0	0	29.0	55.0	12.8	3.2	0.0	0.0	5년 - 10년 미만	
5,561	1,029	2,805	1,577	141	6	3	18.5	50.4	28.4	2.5	0.1	0.1	10년 이상	
													조직 형태별	
8,034	1,891	3,969	1,937	227	7	3	23.5	49.4	24.1	2.8	0.1	0.0	회사법인	

4-4. 종사자 수 : 연령별 종사자 수

Employees : The number of workers in each old age

단위 : 명, %

임시 및 일용근로자															
종사자 수								구성비							
전체	30세 미만	30세 ~ 40세 미만	40세 ~ 50세 미만	50세 ~ 60세 미만	60세 ~ 65세 미만	65세 이상	전체	30세 미만	30세 ~ 40세 미만	40세 ~ 50세 미만	50세 ~ 60세 미만	60세 ~ 65세 미만	65세 이상		
418	227	88	91	9	2	1	54.3	21.1	21.8	2.2	0.5	0.2			
매출액 규모별															
100억원 미만	24	15	7	2	0	0	62.5	29.2	8.3	0.0	0.0	0.0			
100억원-300억원 미만	109	23	22	59	3	1	21.1	20.2	54.1	2.8	0.9	0.9			
300억원-1,000억원 미만	118	57	44	16	0	1	48.3	37.3	13.6	0.0	0.8	0.0			
1,000억원 이상	167	132	15	14	6	0	79.0	9.0	8.4	3.6	0.0	0.0			
종사자 규모별															
20명 미만	0	0	0	0	0	0	-	-	-	-	-	-			
20명 이상	418	227	88	91	9	2	54.3	21.1	21.8	2.2	0.5	0.2			
존속 기간별															
5년 미만	108	35	17	56	0	0	32.4	15.7	51.9	0.0	0.0	0.0			
5년 - 10년 미만	164	112	30	15	5	1	68.3	18.3	9.1	3.0	0.6	0.6			
10년 이상	146	80	41	20	4	1	54.8	28.1	13.7	2.7	0.7	0.0			
조직 형태별															
회사법인	418	227	88	91	9	2	54.3	21.1	21.8	2.2	0.5	0.2			

4-4. 종사자 수 : 연령별 종사자 수

Employees : The number of workers in each old age

단위 : 명, %

기타 종사자													
종사자 수						구성비							
전체	30세 미만	30세 ~ 40세 미만	40세 ~ 50세 미만	50세 ~ 60세 미만	60세 ~ 65세 미만	65세 이상	30세 미만	30세 ~ 40세 미만	40세 ~ 50세 미만	50세 ~ 60세 미만	60세 ~ 65세 미만		65세 이상
0	0	0	0	0	0	0	-	-	-	-	-	-	전 체
매출액 규모별													
0	0	0	0	0	0	0	-	-	-	-	-	-	100억원 미만
0	0	0	0	0	0	0	-	-	-	-	-	-	100억원-300억원 미만
0	0	0	0	0	0	0	-	-	-	-	-	-	300억원-1,000억원 미만
0	0	0	0	0	0	0	-	-	-	-	-	-	1,000억원 이상
종사자 규모별													
0	0	0	0	0	0	0	-	-	-	-	-	-	20명 미만
0	0	0	0	0	0	0	-	-	-	-	-	-	20명 이상
존속 기간별													
0	0	0	0	0	0	0	-	-	-	-	-	-	5년 미만
0	0	0	0	0	0	0	-	-	-	-	-	-	5년 - 10년 미만
0	0	0	0	0	0	0	-	-	-	-	-	-	10년 이상
조직 형태별													
0	0	0	0	0	0	0	-	-	-	-	-	-	회사 법인

4-5. 종사자 수 : 학력별 종사자 수

Employees : The number of workers in each education

단위 : 명, %

	전체								
	종사자 수					구성비			
	전체	고졸 이하	전문대 재/졸	대학교 재/졸	대학원 재/졸	고졸 이하	전문대 재/졸	대학교 재/졸	대학원 재/졸
전 체	8,452	1,504	3,163	3,627	158	17.8	37.4	42.9	1.9
매출액 규모별									
100억원 미만	24	2	16	6	0	8.3	66.7	25.0	0.0
100억원-300억원 미만	1,024	118	619	274	13	11.5	60.4	26.8	1.3
300억원-1,000억원 미만	1,412	53	658	668	33	3.8	46.6	47.3	2.3
1,000억원 이상	5,992	1,331	1,870	2,679	112	22.2	31.2	44.7	1.9
종사자 규모별									
20명 미만	0	0	0	0	0	-	-	-	-
20명 이상	8,452	1,504	3,163	3,627	158	17.8	37.4	42.9	1.9
존속 기간별									
5년 미만	738	99	409	214	16	13.4	55.4	29.0	2.2
5년 - 10년 미만	2,007	78	886	960	83	3.9	44.1	47.8	4.1
10년 이상	5,707	1,327	1,868	2,453	59	23.3	32.7	43.0	1.0
조직 형태별									
회사 법인	8,452	1,504	3,163	3,627	158	17.8	37.4	42.9	1.9

4-5. 종사자 수 : 학력별 종사자 수
 Employees : The number of workers in each education

단위 : 명, %

상용근로자									
종사자 수					구성비				
전체	고졸 이하	전문대 재/졸	대학교 재/졸	대학원 재/졸	고졸 이하	전문대 재/졸	대학교 재/졸	대학원 재/졸	
8,034	1,463	2,928	3,485	158	18.2	36.4	43.4	2.0	전 체
									매출액 규모별
0	0	0	0	0	-	-	-	-	1 0 0 억 원 미 만
915	98	543	261	13	10.7	59.3	28.5	1.4	100억 원-300억 원 미만
1,294	42	576	643	33	3.2	44.5	49.7	2.6	300억 원-1,000억 원 미만
5,825	1,323	1,809	2,581	112	22.7	31.1	44.3	1.9	1,000억 원 이상
									종사자 규모별
0	0	0	0	0	-	-	-	-	2 0 명 미 만
8,034	1,463	2,928	3,485	158	18.2	36.4	43.4	2.0	2 0 명 이 상
									존속 기간별
630	70	339	205	16	11.1	53.8	32.5	2.5	5 년 미 만
1,843	71	777	912	83	3.9	42.2	49.5	4.5	5년 - 10년 미만
5,561	1,322	1,812	2,368	59	23.8	32.6	42.6	1.1	1 0 년 이 상
									조직 형태별
8,034	1,463	2,928	3,485	158	18.2	36.4	43.4	2.0	회 사 법 인

4-5. 종사자 수 : 학력별 종사자 수
 Employees : The number of workers in each education

단위 : 명, %

	임시 및 일용근로자								
	종사자 수					구성비			
	전체	고졸 이하	전문대 재/졸	대학교 재/졸	대학원 재/졸	고졸 이하	전문대 재/졸	대학교 재/졸	대학원 재/졸
전 체	418	41	235	142	0	9.8	56.2	34.0	0.0
매출액 규모별									
1 0 0 억 원 미 만	24	2	16	6	0	8.3	66.7	25.0	0.0
100억 원-300억 원 미만	109	20	76	13	0	18.3	69.7	11.9	0.0
300억 원-1,000억 원 미만	118	11	82	25	0	9.3	69.5	21.2	0.0
1,000억 원 이상	167	8	61	98	0	4.8	36.5	58.7	0.0
종사자 규모별									
2 0 명 미 만	0	0	0	0	0	-	-	-	-
2 0 명 이 상	418	41	235	142	0	9.8	56.2	34.0	0.0
존속 기간별									
5 년 미 만	108	29	70	9	0	26.9	64.8	8.3	0.0
5년 - 10년 미만	164	7	109	48	0	4.3	66.5	29.3	0.0
1 0 년 이 상	146	5	56	85	0	3.4	38.4	58.2	0.0
조직 형태별									
회 사 법 인	418	41	235	142	0	9.8	56.2	34.0	0.0

4-5. 종사자 수 : 학력별 종사자 수
Employees : The number of workers in each education

단위 : 명, %

기타 종사자									
종사자 수					구성비				
전체	고졸 이하	전문대 재/졸	대학교 재/졸	대학원 재/졸	고졸 이하	전문대 재/졸	대학교 재/졸	대학원 재/졸	
0	0	0	0	0	-	-	-	-	전 체
매출액 규모별									
0	0	0	0	0	-	-	-	-	100억원 미만
0	0	0	0	0	-	-	-	-	100억원-300억원 미만
0	0	0	0	0	-	-	-	-	300억원-1,000억원미만
0	0	0	0	0	-	-	-	-	1,000억원 이상
종사자 규모별									
0	0	0	0	0	-	-	-	-	20명 미만
0	0	0	0	0	-	-	-	-	20명 이상
존속 기간별									
0	0	0	0	0	-	-	-	-	5년 미만
0	0	0	0	0	-	-	-	-	5년 - 10년 미만
0	0	0	0	0	-	-	-	-	10년 이상
조직 형태별									
0	0	0	0	0	-	-	-	-	회사법인

4-6. 종사자 수 : 연간 신규 인력채용 및 이직 현황
Employees : Annual new recruitment and change jobs

단위 : 명, %

	연간 신규 인력채용 현황					연간 이직 현황				
	신규 채용자 수			구성비		이직자 수			구성비	
	전체	남	여	남	여	전체	남	여	남	여
전 체	1,105	583	522	52.8	47.2	859	451	408	52.5	47.5
매출액 규모별										
100억원 미만	0	0	0	-	-	0	0	0	-	-
100억원-300억원 미만	623	318	305	51.0	49.0	384	183	201	47.7	52.3
300억원-1,000억원미만	125	65	60	52.0	48.0	64	31	33	48.4	51.6
1,000억원 이상	357	200	157	56.0	44.0	411	237	174	57.7	42.3
종사자 규모별										
20명 미만	0	0	0	-	-	0	0	0	-	-
20명 이상	1,105	583	522	52.8	47.2	859	451	408	52.5	47.5
존속 기간별										
5년 미만	311	161	150	51.8	48.2	209	101	108	48.3	51.7
5년 - 10년 미만	275	148	127	53.8	46.2	160	67	93	41.9	58.1
10년 이상	519	274	245	52.8	47.2	490	283	207	57.8	42.2
조직 형태별										
회사법인	1,105	583	522	52.8	47.2	859	451	408	52.5	47.5

4-7-1. 종사자 수 : 종사원 자격증 보유 현황

Employees : Workers license hold

단위 : 명, %

전체													
종사자 수							구성비						
전체	관광 통역 안내사	국내 여행 안내사	호텔 경영사	호텔 관리사	호텔 서비스 사	기타	관광 통역 안내사	국내 여행 안내사	호텔 경영사	호텔 관리사	호텔 서비스 사	기타	
196	109	52	2	4	29	0	55.6	26.5	1.0	2.0	14.8	0.0	전 체
매출액 규모별													
0	0	0	0	0	0	0	-	-	-	-	-	-	100억원 미만
30	30	0	0	0	0	0	100.0	0.0	0.0	0.0	0.0	0.0	100억원-300억원 미만
69	60	5	0	0	4	0	87.0	7.2	0.0	0.0	5.8	0.0	300억원-1,000억원미만
97	19	47	2	4	25	0	19.6	48.5	2.1	4.1	25.8	0.0	1,000억원 이상
종사자 규모별													
0	0	0	0	0	0	0	-	-	-	-	-	-	20명 미만
196	109	52	2	4	29	0	55.6	26.5	1.0	2.0	14.8	0.0	20명 이상
존속 기간별													
81	81	0	0	0	0	0	100.0	0.0	0.0	0.0	0.0	0.0	5년 미만
80	21	33	0	0	26	0	26.3	41.3	0.0	0.0	32.5	0.0	5년 - 10년 미만
35	7	19	2	4	3	0	20.0	54.3	5.7	11.4	8.6	0.0	10년 이상
조직 형태별													
196	109	52	2	4	29	0	55.6	26.5	1.0	2.0	14.8	0.0	회 사 법 인

4-7-1. 종사자 수 : 종사원 자격증 보유 현황

Employees : Workers license hold

단위 : 명, %

	남성													
	종사자 수							구성비						
	전체	관광 통역 안내사	국내 여행 안내사	호텔 경영사	호텔 관리사	호텔 서비스 사	기타	관광 통역 안내사	국내 여행 안내사	호텔 경영사	호텔 관리사	호텔 서비스 사	기타	
전 체	120	73	30	1	4	12	0	60.8	25.0	0.8	3.3	10.0	0.0	
매출액 규모별														
100억원 미만	0	0	0	0	0	0	0	-	-	-	-	-	-	
100억원-300억원 미만	14	14	0	0	0	0	0	100.0	0.0	0.0	0.0	0.0	0.0	
300억원-1,000억원미만	54	50	2	0	0	2	0	92.6	3.7	0.0	0.0	3.7	0.0	
1,000억원 이상	52	9	28	1	4	10	0	17.3	53.8	1.9	7.7	19.2	0.0	
종사자 규모별														
20명 미만	0	0	0	0	0	0	0	-	-	-	-	-	-	
20명 이상	120	73	30	1	4	12	0	60.8	25.0	0.8	3.3	10.0	0.0	
존속 기간별														
5년 미만	59	59	0	0	0	0	0	100.0	0.0	0.0	0.0	0.0	0.0	
5년 - 10년 미만	37	10	17	0	0	10	0	27.0	45.9	0.0	0.0	27.0	0.0	
10년 이상	24	4	13	1	4	2	0	16.7	54.2	4.2	16.7	8.3	0.0	
조직 형태별														
회 사 법 인	120	73	30	1	4	12	0	60.8	25.0	0.8	3.3	10.0	0.0	

4-7-1. 종사자 수 : 종사원 자격증 보유 현황

Employees : Workers license hold

단위 : 명, %

여성													전	체
종사자 수						구성비								
전체	관광 통역 안내사	국내 여행 안내사	호텔 경영사	호텔 관리사	호텔 서비스 사	기타	관광 통역 안내사	국내 여행 안내사	호텔 경영사	호텔 관리사	호텔 서비스 사	기타		
76	36	22	1	0	17	0	47.4	28.9	1.3	0.0	22.4	0.0		
													매출액 규모별	
0	0	0	0	0	0	0	-	-	-	-	-	-	100억원 미만	
16	16	0	0	0	0	0	100.0	0.0	0.0	0.0	0.0	0.0	100억원-300억원 미만	
15	10	3	0	0	2	0	66.7	20.0	0.0	0.0	13.3	0.0	300억원-1,000억원 미만	
45	10	19	1	0	15	0	22.2	4	9	9	0	0	1,000억원 이상	
													종사자 규모별	
0	0	0	0	0	0	0	-	-	-	-	-	-	20명 미만	
76	36	22	1	0	17	0	47.4	28.9	1.3	0.0	22.4	0.0	20명 이상	
													존속 기간별	
22	22	0	0	0	0	0	100.0	0.0	0.0	0.0	0.0	0.0	5년 미만	
43	11	16	0	0	16	0	25.6	37.2	0.0	0.0	37.2	0.0	5년 - 10년 미만	
11	3	6	1	0	1	0	27.3	54.5	9.1	0.0	9.1	0.0	10년 이상	
													조직 형태별	
76	36	22	1	0	17	0	47.4	28.9	1.3	0.0	22.4	0.0	회사법인	

4-7-2. 종사자 수 : 관광통역 안내사 자격증 보유 현황

Employees : Tourism interpretation guide licence hold

단위 : 명, %

전체																		
종사자 수										구성비								
전체	영어	일어	중국어	불어	독어	스페인어	러시아어	기타	기타	영어	일어	중국어	불어	독어	스페인어	러시아어	기타	
109	18	38	50	1	0	0	0	2	16.5	34.9	45.9	0.9	0.0	0.0	0.0	0.0	1.8	
매출액 규모별																		
0	0	0	0	0	0	0	0	0	-	-	-	-	-	-	-	-	-	
30	4	8	16	0	0	0	0	2	13.3	26.7	53.3	0.0	0.0	0.0	0.0	6.7		
60	10	22	28	0	0	0	0	0	16.7	36.7	46.7	0.0	0.0	0.0	0.0	0.0		
19	4	8	6	1	0	0	0	0	21.1	42.1	31.6	5.3	0.0	0.0	0.0	0.0		
종사자 규모별																		
0	0	0	0	0	0	0	0	0	-	-	-	-	-	-	-	-	-	
109	18	38	50	1	0	0	0	2	16.5	34.9	45.9	0.9	0.0	0.0	0.0	1.8		
존속 기간별																		
81	12	24	43	0	0	0	0	2	14.8	29.6	53.1	0.0	0.0	0.0	0.0	2.5		
21	2	11	7	1	0	0	0	0	9.5	52.4	33.3	4.8	0.0	0.0	0.0	0.0		
7	4	3	0	0	0	0	0	0	57.1	42.9	0.0	0.0	0.0	0.0	0.0	0.0		
조직 형태별																		
109	18	38	50	1	0	0	0	2	16.5	34.9	45.9	0.9	0.0	0.0	0.0	1.8		

4-7-2. 종사자 수 : 관광통역 안내사 자격증 보유 현황
Employees : Tourism interpretation guide licence hold

4-7-2. 종사자 수 : 관광통역 안내사 자격증 보유 현황
Employees : Tourism interpretation guide licence hold

단위 : 명, %

단위 : 명, %

남성																	
종사자 수							구성비										
전체	영어	일어	중국어	불어	독어	스페인어	러시아어	기타	영어	일어	중국어	불어	독어	스페인어		러시아어	기타
73	13	27	31	1	0	0	0	1	17.8	37.0	42.5	1.4	0.0	0.0	0.0	1.4	전 체
매출액 규모별																	
0	0	0	0	0	0	0	0	0	-	-	-	-	-	-	-	-	100억원 미만
14	2	5	6	0	0	0	0	1	14.3	35.7	42.9	0.0	0.0	0.0	0.0	7.1	100억원-300억원 미만
50	9	18	23	0	0	0	0	0	18.0	36.0	46.0	0.0	0.0	0.0	0.0	0.0	300억원-1,000억원미만
9	2	4	2	1	0	0	0	0	22.2	44.4	22.2	11.1	0.0	0.0	0.0	0.0	1,000억원 이상
종사자 규모별																	
0	0	0	0	0	0	0	0	0	-	-	-	-	-	-	-	-	20명 미만
73	13	27	31	1	0	0	0	1	17.8	37.0	42.5	1.4	0.0	0.0	0.0	1.4	20명 이상
존속 기간별																	
59	9	21	28	0	0	0	0	1	15.3	35.6	47.5	0.0	0.0	0.0	0.0	1.7	5년 미만
10	2	4	3	1	0	0	0	0	20.0	40.0	30.0	10.0	0.0	0.0	0.0	0.0	5년 - 10년 미만
4	2	2	0	0	0	0	0	0	50.0	50.0	0.0	0.0	0.0	0.0	0.0	0.0	10년 이상
조직 형태별																	
73	13	27	31	1	0	0	0	1	17.8	37.0	42.5	1.4	0.0	0.0	0.0	1.4	회사법인

여성																	
종사자 수							구성비										
전체	영어	일어	중국어	불어	독어	스페인어	러시아어	기타	영어	일어	중국어	불어	독어	스페인어	러시아어	기타	
36	5	11	19	0	0	0	0	1	13.9	30.6	52.8	0.0	0.0	0.0	0.0	2.8	전 체
매출액 규모별																	
0	0	0	0	0	0	0	0	0	-	-	-	-	-	-	-	-	100억원 미만
16	2	3	10	0	0	0	0	1	12.5	18.8	62.5	0.0	0.0	0.0	0.0	6.3	100억원-300억원 미만
10	1	4	5	0	0	0	0	0	10.0	40.0	50.0	0.0	0.0	0.0	0.0	0.0	300억원-1,000억원미만
10	2	4	4	0	0	0	0	0	20.0	40.0	40.0	0.0	0.0	0.0	0.0	0.0	1,000억원 이상
종사자 규모별																	
0	0	0	0	0	0	0	0	0	-	-	-	-	-	-	-	-	20명 미만
36	5	11	19	0	0	0	0	1	13.9	30.6	52.8	0.0	0.0	0.0	0.0	2.8	20명 이상
존속 기간별																	
22	3	3	15	0	0	0	0	1	13.6	13.6	68.2	0.0	0.0	0.0	0.0	4.5	5년 미만
11	0	7	4	0	0	0	0	0	0.0	63.6	36.4	0.0	0.0	0.0	0.0	0.0	5년 - 10년 미만
3	2	1	0	0	0	0	0	0	66.7	33.3	0.0	0.0	0.0	0.0	0.0	0.0	10년 이상
조직 형태별																	
36	5	11	19	0	0	0	0	1	13.9	30.6	52.8	0.0	0.0	0.0	0.0	2.8	회사법인

5-1-1. 사업실적 : 연간 총 매출액

Business performance : The annual total turnover

단위 : 백만원

연간 총 매출액		
	전	계
2,631,044	전	계
	매출액 규모별	
1,386	1 0 0 억원 미만	
109,011	100억원-300억원 미만	
348,970	300억원-1,000억원 미만	
2,171,677	1,000억원 이상	
	종사자 규모별	
0	2 0 명 미만	
2,631,044	2 0 명 이상	
	존속 기간별	
125,386	5 년 미만	
581,517	5년 - 10년 미만	
1,924,141	1 0 년 이상	
	조직 형태별	
2,631,044	회 사 법 인	

5-1-2. 사업실적 : 세부 항목별 매출액

Business performance : Detailed turnover classified

단위 : 백만원

	세부 항목별 매출액			
	전체	카지노	부대시설	기타
전 계	2,631,044	2,598,056	20,846	12,142
	매출액 규모별			
1 0 0 억원 미만	1,386	1,386	0	0
100억원-300억원 미만	109,011	107,166	0	1,845
300억원-1,000억원 미만	348,970	346,573	0	2,397
1,000억원 이상	2,171,677	2,142,931	20,846	7,900
	종사자 규모별			
2 0 명 미만	0	0	0	0
2 0 명 이상	2,631,044	2,598,056	20,846	12,142
	존속 기간별			
5 년 미만	125,386	125,386	0	0
5년 - 10년 미만	581,517	569,375	0	12,142
1 0 년 이상	1,924,141	1,903,295	20,846	0
	조직 형태별			
회 사 법 인	2,631,044	2,598,056	20,846	12,142

5-1-3. 사업실적 : 매출액 분포
Business performance : The turnover distribution

단위 : 개, %, 백만원

전체	사업체 수				구성비				연평균 매출액	
	100억원 미만	100억원 ~ 300억원 미만	300억원 ~ 1,000억원 미만	1,000억원 이상	100억원 미만	100억원 ~ 300억원 미만	300억원 ~ 1,000억원 미만	1,000억원 이상		
16	1	6	5	4	6.3	37.5	31.3	25.0	164,440	전체
매출액 규모별										
1	1	0	0	0	100.0	0.0	0.0	0.0	1,386	100억원 미만
6	0	6	0	0	0.0	100.0	0.0	0.0	18,169	100억원-300억원 미만
5	0	0	5	0	0.0	0.0	100.0	0.0	69,794	300억원-1,000억원미만
4	0	0	0	4	0.0	0.0	0.0	100.0	542,919	1,000억원 이상
종사자 규모별										
0	0	0	0	0	-	-	-	-	0	20명 미만
16	1	6	5	4	6.3	37.5	31.3	25.0	164,440	20명 이상
존속 기간별										
4	1	2	1	0	25.0	50.0	25.0	0.0	31,347	5년 미만
5	0	2	1	2	0.0	40.0	20.0	40.0	116,303	5년 - 10년 미만
7	0	2	3	2	0.0	28.6	42.9	28.6	274,877	10년 이상
조직 형태별										
16	1	6	5	4	6.3	37.5	31.3	25.0	164,440	회사법인

5-2. 사업실적 : 연간 총 이용/참가자 수
Business performance : The number of total user and participant in annual

단위 : 명

	연간 총 이용/참가자 수
전체	5,727,542
매출액 규모별	
100억원 미만	12,209
100억원-300억원 미만	296,382
300억원-1,000억원미만	457,554
1,000억원 이상	4,961,397
종사자 규모별	
20명 미만	0
20명 이상	5,727,542
존속 기간별	
5년 미만	191,597
5년 - 10년 미만	1,723,898
10년 이상	3,812,047
조직 형태별	
회사법인	5,727,542

5-3. 사업실적 : 전자상거래 현황
Business performance : E-commerce state

단위 : 개, %

사업체 수					구성비				전체
전체	구매 및 판매에 활용	구매에만 활용	판매에만 활용	활용하지 않음	구매 및 판매에 활용	구매에만 활용	판매에만 활용	활용하지 않음	
16	0	2	0	14	0.0	12.5	0.0	87.5	전체
매출액 규모별									
1	0	1	0	0	0.0	100.0	0.0	0.0	100억원 미만
6	0	1	0	5	0.0	16.7	0.0	83.3	100억원-300억원 미만
5	0	0	0	5	0.0	0.0	0.0	100.0	300억원-1,000억원미만
4	0	0	0	4	0.0	0.0	0.0	100.0	1,000억원 이상
종사자 규모별									
0	0	0	0	0	-	-	-	-	20명 미만
16	0	2	0	14	0.0	12.5	0.0	87.5	20명 이상
존속 기간별									
4	0	1	0	3	0.0	25.0	0.0	75.0	5년 미만
5	0	1	0	4	0.0	20.0	0.0	80.0	5년 - 10년 미만
7	0	0	0	7	0.0	0.0	0.0	100.0	10년 이상
조직 형태별									
16	0	2	0	14	0.0	12.5	0.0	87.5	회사법인

5-4. 사업실적 : 총 구매액 대비 전자상거래 구매액 비중
Business performance : E-commerce purchase compared to the total purchase price proportion

단위 : 개, %

	사업체 수						구성비					평균 비중
	전체	20% 미만	20% ~ 40% 미만	40% ~ 60% 미만	60% ~ 80% 미만	80% 이상	20% 미만	20% ~ 40% 미만	40% ~ 60% 미만	60% ~ 80% 미만	80% 이상	
전체	2	1	1	0	0	0	50.0	50.0	0.0	0.0	0.0	21.5
매출액 규모별												
100억원 미만	1	0	1	0	0	0	0.0	100.0	0.0	0.0	0.0	30.0
100억원-300억원 미만	1	1	0	0	0	0	100.0	0.0	0.0	0.0	0.0	13.0
300억원-1,000억원미만	-	-	-	-	-	-	-	-	-	-	-	-
1,000억원 이상	-	-	-	-	-	-	-	-	-	-	-	-
종사자 규모별												
20명 미만	-	-	-	-	-	-	-	-	-	-	-	-
20명 이상	2	1	1	0	0	0	50.0	50.0	0.0	0.0	0.0	21.5
존속 기간별												
5년 미만	1	0	1	0	0	0	0.0	100.0	0.0	0.0	0.0	30.0
5년 - 10년 미만	1	1	0	0	0	0	100.0	0.0	0.0	0.0	0.0	13.0
10년 이상	-	-	-	-	-	-	-	-	-	-	-	-
조직 형태별												
회사법인	2	1	1	0	0	0	50.0	50.0	0.0	0.0	0.0	21.5

1-1. 일반현황 : 사업체 수

General current state : Number of establishments

단위 : 개, %

	사업체 수				구성비		
	전 체	종합 유원시설업	일반 유원시설업	기타 유원시설업	종합 유원시설업	일반 유원시설업	기타 유원시설업
전 체	358	38	259	61	10.6	72.3	17.0
매출액 규모별							
5천만 원 미만	72	0	55	17	0.0	76.4	23.6
5천만원-3억원 미만	110	0	89	21	0.0	80.9	19.1
3억원-15억원 미만	90	3	72	15	3.3	80.0	16.7
15억 원 이상	86	35	44	8	40.7	51.2	9.3
종사자 규모별							
1명 - 5명미만	93	0	70	23	0.0	75.3	24.7
5명 - 10명미만	74	1	61	12	1.4	82.4	16.2
10명 - 20명미만	70	1	51	17	1.4	72.9	24.3
20명 - 50명미만	61	8	46	8	13.1	75.4	13.1
50명 이상	60	28	31	1	46.7	51.7	1.7
존속 기간별							
5년 미만	163	5	130	28	3.1	79.8	17.2
5년 - 10년 미만	91	12	63	16	13.2	69.2	17.6
10년 이상	104	21	66	16	20.2	63.5	15.4
조직 형태별							
개인사업체	147	1	119	27	0.7	81.0	18.4
회사법인	178	35	118	26	19.7	66.3	14.6
회사외법인	15	1	10	4	6.7	66.7	26.7
비법인단체	18	1	13	4	5.6	72.2	22.2

VII. 유원시설업

1-2. 일반현황 : 설립연도
General current state : Establishment year

1-3. 일반현황 : 대표자 성별
General current state : Delegatee's sex

단위 : 개, %

사업체 수						구성비					전체
전체	1990년 이전	1990년 ~ 1994년	1995년 ~ 1999년	2000년 ~ 2004년	2005년 이후	1990년 이전	1990년 ~ 1994년	1995년 ~ 1999년	2000년 ~ 2004년	2005년 이후	
358	27	10	26	56	239	7.5	2.8	7.3	15.6	66.8	전 체
업 종 별											
38	7	3	3	10	16	18.4	7.9	7.9	26.3	42.1	종합유원시설업
259	20	8	19	26	186	7.7	3.1	7.3	10.0	71.8	일반유원시설업
61	0	0	4	20	37	0.0	0.0	6.6	32.8	60.7	기타유원시설업
매출액 규모별											
72	5	2	10	4	50	6.9	2.8	13.9	5.6	69.4	5천만원 미만
110	3	3	7	15	82	2.7	2.7	6.4	13.6	74.5	5천만원-3억원 미만
90	10	2	4	18	57	11.1	2.2	4.4	20.0	63.3	3억원-15억원 미만
86	9	3	6	19	50	10.5	3.5	7.0	22.1	58.1	15억원 이상
종사자 규모별											
93	2	4	9	2	76	2.2	4.3	9.7	2.2	81.7	1명 - 5명미만
74	5	2	7	8	53	6.8	2.7	9.5	10.8	71.6	5명 - 10명미만
70	7	1	4	20	37	10.0	1.4	5.7	28.6	52.9	10명 - 20명미만
61	3	2	2	13	41	4.9	3.3	3.3	21.3	67.2	20명 - 50명미만
60	9	2	3	13	32	15.0	3.3	5.0	21.7	53.3	50명 이상
존속 기간별											
163	0	0	0	0	163	0.0	0.0	0.0	0.0	100.0	5년 미만
91	0	0	0	16	75	0.0	0.0	0.0	17.6	82.4	5년 - 10년 미만
104	27	10	26	40	0	26.0	9.6	25.0	38.5	0.0	10년 이상
조직 형태별											
147	6	2	13	8	117	4.1	1.4	8.8	5.4	79.6	개인사업체
178	21	8	9	37	103	11.8	4.5	5.1	20.8	57.9	회사법인
15	0	0	0	5	10	0.0	0.0	0.0	33.3	66.7	회사외법인
18	0	0	4	5	9	0.0	0.0	22.2	27.8	50.0	비법인단체

단위 : 개, %

전체	사업체 수				구성비		
	전체	남	여	공동 대표	남	여	공동 대표
전 체	358	301	48	9	84.1	13.4	2.5
업 종 별							
종합유원시설업	38	36	2	0	94.7	5.3	0.0
일반유원시설업	259	219	36	4	84.6	13.9	1.5
기타유원시설업	61	47	9	5	77.0	14.8	8.2
매출액 규모별							
5천만원 미만	72	54	17	1	75.0	23.6	1.4
5천만원-3억원 미만	110	88	16	6	80.0	14.5	5.5
3억원-15억원 미만	90	77	11	2	85.6	12.2	2.2
15억원 이상	86	83	3	0	96.5	3.5	0.0
종사자 규모별							
1명 - 5명미만	93	65	23	6	69.9	24.7	6.5
5명 - 10명미만	74	68	6	0	91.9	8.1	0.0
10명 - 20명미만	70	59	10	1	84.3	14.3	1.4
20명 - 50명미만	61	56	6	0	91.8	9.8	0.0
50명 이상	60	54	4	2	90.0	6.7	3.3
존속 기간별							
5년 미만	163	127	28	8	77.9	17.2	4.9
5년 - 10년 미만	91	80	10	1	87.9	11.0	1.1
10년 이상	104	94	10	0	90.4	9.6	0.0
조직 형태별							
개인사업체	147	104	38	6	70.7	25.9	4.1
회사법인	178	166	8	4	93.3	4.5	2.2
회사외법인	15	14	1	0	93.3	6.7	0.0
비법인단체	18	18	0	0	100.0	0.0	0.0

1-4. 일반현황 : 존속 기간
General current state : Subsist period

단위 : 개, %, 년

사업체 수				구성비			평균 존속 기간	
전체	5년 미만	5년 ~ 10년 미만	10년 이상	5년 미만	5년 ~ 10년 미만	10년 이상		
358	163	91	104	45.5	25.4	29.1	8.1	전 체
								업 종 별
38	5	12	21	13.2	31.6	55.3	13.6	종합유원시설업
259	130	63	66	50.2	24.3	25.5	7.8	일반유원시설업
61	28	16	16	45.9	26.2	26.2	6.0	기타유원시설업
								매출액 규모별
72	37	12	22	51.4	16.7	30.6	7.4	5천만원 미만
110	64	21	26	58.2	19.1	23.6	6.1	5천만원-3억원 미만
90	41	24	25	45.6	26.7	27.8	9.5	3억원-15억원 미만
86	21	34	30	24.4	39.5	34.9	9.9	15억원 이상
								종사자 규모별
93	58	18	16	62.4	19.4	17.2	5.6	1명 - 5명미만
74	38	15	21	51.4	20.3	28.4	7.2	5명 - 10명미만
70	28	18	24	40.0	25.7	34.3	9.9	10명 - 20명미만
61	26	20	15	42.6	32.8	24.6	7.2	20명 - 50명미만
60	13	21	26	21.7	35.0	43.3	12.2	50명 이상
								조직 형태별
147	89	30	27	60.5	20.4	18.4	5.7	개 인 사 업 체
178	62	51	65	34.8	28.7	36.5	10.3	회 사 법 인
15	9	1	5	60.0	6.7	33.3	5.3	회 사 외 법 인
18	3	9	6	16.7	50.0	33.3	8.6	비 법 인 단 체

1-5. 일반현황 : 조직 형태
General current state : Organization shape

단위 : 개, %

	사업체 수					구성비			
	전체	개인 사업체	회사 법인	회사의 법인	비법인 단체	개인 사업체	회사 법인	회사의 법인	비법인 단체
전 체	358	147	178	15	18	41.1	49.7	4.2	5.0
업 종 별									
종합유원시설업	38	1	35	1	1	2.6	92.1	2.6	2.6
일반유원시설업	259	119	118	10	13	45.9	45.6	3.9	5.0
기타유원시설업	61	27	26	4	4	44.3	42.6	6.6	6.6
매출액 규모별									
5천만원 미만	72	53	15	2	1	73.6	20.8	2.8	1.4
5천만원-3억원 미만	110	63	41	3	2	57.3	37.3	2.7	1.8
3억원-15억원 미만	90	25	50	5	10	27.8	55.6	5.6	11.1
15억원 이상	86	5	72	4	4	5.8	83.7	4.7	4.7
종사자 규모별									
1명 - 5명미만	93	75	15	1	2	80.6	16.1	1.1	2.2
5명 - 10명미만	74	39	30	1	4	52.7	40.5	1.4	5.4
10명 - 20명미만	70	25	39	4	1	35.7	55.7	5.7	1.4
20명 - 50명미만	61	6	40	4	11	9.8	65.6	6.6	18.0
50명 이상	60	2	53	4	0	3.3	88.3	6.7	0.0
존속 기간별									
5년 미만	163	89	62	9	3	54.6	38.0	5.5	1.8
5년 - 10년 미만	91	30	51	1	9	33.0	56.0	1.1	9.9
10년 이상	104	27	65	5	6	26.0	62.5	4.8	5.8

1-6. 일반현황 : 사업체 형태

General current state : General current state : Business shape

단위 : 개, %

사업체 수					구성비				전체
전체	단독 사업체	본사(점), 본부, 중앙회	지역본사, 지역본부, 지역 중앙회	영업장, 지사(점), 출장소	단독 사업체	본사(점), 본부, 중앙회	지역본사, 지역본부, 지역 중앙회	영업장, 지사(점), 출장소	
358	269	13	27	49	75.1	3.6	7.5	13.7	전 체
업 종 별									
38	20	4	7	7	52.6	10.5	18.4	18.4	종합유원시설업
259	200	7	15	37	77.2	2.7	5.8	14.3	일반유원시설업
61	49	2	6	4	80.3	3.3	9.8	6.6	기타유원시설업
매출액 규모별									
72	67	3	0	2	93.1	4.2	0.0	2.8	5천만원 미만
110	91	2	3	13	82.7	1.8	2.7	11.8	5천만원-3억원 미만
90	66	0	10	15	73.3	0.0	11.1	16.7	3억원-15억원 미만
86	45	8	14	19	52.3	9.3	16.3	22.1	15억원 이상
종사자 규모별									
93	87	0	1	5	93.5	0.0	1.1	5.4	1명 - 5명미만
74	64	1	0	9	86.5	1.4	0.0	12.2	5명 - 10명미만
70	46	4	12	7	65.7	5.7	17.1	10.0	10명 - 20명미만
61	43	3	8	7	70.5	4.9	13.1	11.5	20명 - 50명미만
60	28	5	7	20	46.7	8.3	11.7	33.3	50명 이상
존속 기간별									
163	135	6	1	21	82.8	3.7	0.6	12.9	5년 미만
91	60	5	15	11	65.9	5.5	16.5	12.1	5년 - 10년 미만
104	74	3	11	17	71.2	2.9	10.6	16.3	10년 이상
조직 형태별									
147	144	0	0	3	98.0	0.0	0.0	2.0	개인사업체
178	97	13	26	42	54.5	7.3	14.6	23.6	회사법인
15	10	0	1	4	66.7	0.0	6.7	26.7	회사외법인
18	18	0	0	0	100.0	0.0	0.0	0.0	비법인단체

1-7-1. 일반현황 : 평균 자본금

General current state : Average capital

단위 : 백만원

전체	평균 자본금			
	전체	종합유원시설업	일반유원시설업	기타유원시설업
전 체	2,277	6,494	1,951	1,033
매출액 규모별				
5천만원 미만	788	-	976	191
5천만원-3억원 미만	533	-	510	632
3억원-15억원 미만	3,388	6,824	3,467	2,259
15억원 이상	4,589	6,462	3,620	1,589
종사자 규모별				
1명 - 5명미만	411	-	464	248
5명 - 10명미만	425	200	491	112
10명 - 20명미만	1,263	1,000	885	2,400
20명 - 50명미만	5,376	6,367	5,867	1,540
50명 이상	5,459	6,990	4,201	2,000
존속 기간별				
5년 미만	1,353	13,761	1,115	401
5년 - 10년 미만	4,772	8,309	4,673	2,522
10년 이상	1,535	3,856	1,010	644
조직 형태별				
개인사업체	569	1,500	613	332
회사법인	2,529	6,939	1,435	1,565
회사외법인	4,932	2,500	6,763	1,190
비법인단체	11,513	1,000	15,459	2,064

1-7-2. 일반현황 : 자본금 분포
General current state : Capital distribution

1-8-1. 일반현황 : 평균 건물 연면적
General current state : Average floor area of building

단위 : 개, %, 백만원

사업체 수					구성비				평균 자본금	
전체	1억원 미만	1억원 ~ 3억원 미만	3억원 ~ 5억원 미만	5억원 이상	1억원 미만	1억원 ~ 3억원 미만	3억원 ~ 5억원 미만	5억원 이상		
358	62	86	33	177	17.3	24.0	9.2	49.4	2,277	전 체
38	3	1	1	33	7.9	2.6	2.6	86.8	6,494	업 종 별
259	40	65	32	122	15.4	25.1	12.4	47.1	1,951	종합유원시설업
61	19	20	0	22	31.1	32.8	0.0	36.1	1,033	일반유원시설업
72	25	23	5	19	34.7	31.9	6.9	26.4	788	매출액 규모별
110	15	38	18	39	13.6	34.5	16.4	35.5	533	5천만원 미만
90	15	21	8	47	16.7	23.3	8.9	52.2	3,388	5천만원-3억원 미만
86	7	5	2	72	8.1	5.8	2.3	83.7	4,589	3억원-15억원 미만
93	26	32	11	24	28.0	34.4	11.8	25.8	411	15억원 이상
74	13	32	9	20	17.6	43.2	12.2	27.0	425	종사자 규모별
70	12	9	10	39	17.1	12.9	14.3	55.7	1,263	1명 - 5명미만
61	5	7	2	47	8.2	11.5	3.3	77.0	5,376	5명 - 10명미만
60	5	7	1	47	8.3	11.7	1.7	78.3	5,459	10명 - 20명미만
163	27	45	22	69	16.6	27.6	13.5	42.3	1,353	20명 - 50명미만
91	11	9	9	63	12.1	9.9	9.9	69.2	4,772	50명 이상
104	24	32	2	45	23.1	30.8	1.9	43.3	1,535	존속 기간별
147	26	46	23	52	17.7	31.3	15.6	35.4	569	5년 미만
178	31	34	8	105	17.4	19.1	4.5	59.0	2,529	5년 - 10년 미만
15	3	0	1	11	20.0	0.0	6.7	73.3	4,932	10년 이상
18	1	6	1	9	5.6	33.3	5.6	50.0	11,513	조직 형태별
										개인사업체
										회사법인
										회사외법인
										비법인단체

단위 : ㎡

	평균 건물 연면적			
	전체	종합유원시설업	일반유원시설업	기타유원시설업
전 체	11,584	42,624	8,535	5,197
매출액 규모별				
5천만원 미만	1,373	-	1,556	792
5천만원-3억원 미만	1,788	-	1,978	979
3억원-15억원 미만	15,949	10,378	15,980	17,043
15억원 이상	28,108	45,793	18,421	2,926
종사자 규모별				
1명 - 5명미만	823	-	688	1,244
5명 - 10명미만	2,831	80,000	1,888	103
10명 - 20명미만	13,440	3,000	13,317	14,411
20명 - 50명미만	17,056	31,943	16,590	4,838
50명 이상	31,329	45,503	19,647	50
존속 기간별				
5년 미만	2,997	22,562	2,863	392
5년 - 10년 미만	17,910	42,108	13,824	15,640
10년 이상	19,551	47,336	14,701	3,120
조직 형태별				
개인사업체	1,058	6,600	1,099	625
회사법인	19,704	45,428	14,282	9,725
회사외법인	7,939	17,400	8,689	3,918
비법인단체	20,164	13,521	24,783	7,759

1-8-2. 일반현황 : 소유 형태별 평균 건물 연면적

General current state : Average floor area of building for each type of owned shape

평균 건물 연면적					단위 : ㎡
전체	소유	임차	무상	기타	
11,584	10,048	1,403	111	23	전 체
					업 종 별
42,624	37,175	5,222	14	213	종합유원시설업
8,535	7,300	1,084	151	0	일반유원시설업
5,197	4,816	380	0	0	기타유원시설업
					매출액 규모별
1,373	952	421	0	0	5천만원 미만
1,788	1,401	384	3	0	5천만원-3억원 미만
15,949	13,386	2,133	429	1	3억원-15억원 미만
28,108	25,244	2,764	6	94	15억원 이상
					종사자 규모별
823	542	277	4	0	1명 - 5명미만
2,831	396	2,388	48	0	5명 - 10명미만
13,440	12,620	819	0	1	10명 - 20명미만
17,056	15,480	1,576	0	0	20명 - 50명미만
31,329	28,155	2,440	598	135	50명 이상
					존속 기간별
2,997	1,615	1,372	10	0	5년 미만
17,910	16,913	969	28	0	5년 - 10년 미만
19,551	17,295	1,835	342	78	10년 이상
					조직 형태별
1,058	505	547	6	0	개인사업체
19,704	17,489	1,953	217	46	회사법인
7,939	4,050	3,876	14	0	회사외법인
20,164	19,305	859	0	0	비법인단체

1-8-3. 일반현황 : 소유 형태별 건물 연면적 분포

General current state : Floor area distributions of building for each type of owned shape

	전체 건물 연면적 분포											평균 건물 연면적
	사업체 수						구성비					
	전체	50㎡ 미만	50㎡ ~ 100㎡ 미만	100㎡ ~ 200㎡ 미만	200㎡ ~ 300㎡ 미만	300㎡ 이상	50㎡ 미만	50㎡ ~ 100㎡ 미만	100㎡ ~ 200㎡ 미만	200㎡ ~ 300㎡ 미만	300㎡ 이상	
전 체	358	27	17	33	10	271	7.5	4.7	9.2	2.8	75.7	11,584
업 종 별												
종합유원시설업	38	1	0	0	0	37	2.6	0.0	0.0	0.0	97.4	42,624
일반유원시설업	259	21	11	20	8	199	8.1	4.2	7.7	3.1	76.8	8,535
기타유원시설업	61	5	6	13	2	35	8.2	9.8	21.3	3.3	57.4	5,197
매출액 규모별												
5천만원 미만	72	6	2	11	2	50	8.3	2.8	15.3	2.8	69.4	1,373
5천만원-3억원 미만	110	8	10	20	4	68	7.3	9.1	18.2	3.6	61.8	1,788
3억원-15억원 미만	90	9	5	2	4	70	10.0	5.6	2.2	4.4	77.8	15,949
15억원 이상	86	3	0	0	0	82	3.5	0.0	0.0	0.0	95.3	28,108
종사자 규모별												
1명 - 5명미만	93	4	8	18	6	57	4.3	8.6	19.4	6.5	61.3	823
5명 - 10명미만	74	16	5	13	2	39	21.6	6.8	17.6	2.7	52.7	2,831
10명 - 20명미만	70	5	3	2	0	60	7.1	4.3	2.9	0.0	85.7	13,440
20명 - 50명미만	61	2	0	0	1	58	3.3	0.0	0.0	1.6	95.1	17,056
50명 이상	60	0	1	0	1	57	0.0	1.7	0.0	1.7	95.0	31,329
존속 기간별												
5년 미만	163	16	10	30	7	100	9.8	6.1	18.4	4.3	61.3	2,997
5년 - 10년 미만	91	5	3	0	3	80	5.5	3.3	0.0	3.3	87.9	17,910
10년 이상	104	6	4	4	0	90	5.8	3.8	3.8	0.0	86.5	19,551
조직 형태별												
개인사업체	147	15	10	28	8	86	10.2	6.8	19.0	5.4	58.5	1,058
회사법인	178	10	4	6	1	157	5.6	2.2	3.4	0.6	88.2	19,704
회사외법인	15	0	0	0	1	14	0.0	0.0	0.0	6.7	93.3	7,939
비법인단체	18	1	2	0	0	14	5.6	11.1	0.0	0.0	77.8	20,164

1-8-3. 일반현황 : 소유 형태별 건물 연면적 분포
 General current state : Floor area distributions of building for each type of owned shape

단위 : 개, %, ㎡

소유 건물 연면적 분포														평균 건물 연면적
사업체 수							구성비							
전체	없음	50㎡ 미만	50㎡ ~ 100㎡ 미만	100㎡ ~ 200㎡ 미만	200㎡ ~ 300㎡ 미만	300㎡ 이상	없음	50㎡ 미만	50㎡ ~ 100㎡ 미만	100㎡ ~ 200㎡ 미만	200㎡ ~ 300㎡ 미만	300㎡ 이상		
358	157	6	10	5	3	177	43.9	1.7	2.8	1.4	0.8	49.4	10,048	전 체
38	10	1	0	0	0	27	26.3	2.6	0.0	0.0	0.0	71.1	37,175	업 종 별
259	116	5	8	1	3	125	44.8	1.9	3.1	0.4	1.2	48.3	7,300	종합유원시설업
61	31	0	1	4	0	25	50.8	0.0	1.6	6.6	0.0	41.0	4,816	일반유원시설업
														기타유원시설업
72	45	0	1	0	0	26	62.5	0.0	1.4	0.0	0.0	36.1	952	매출액 규모별
110	61	1	6	5	0	37	55.5	0.9	5.5	4.5	0.0	33.6	1,401	5천만원 미만
90	38	2	2	0	3	46	42.2	2.2	2.2	0.0	3.3	51.1	13,386	5천만원-3억원 미만
86	14	3	0	0	0	69	16.3	3.5	0.0	0.0	0.0	80.2	25,244	3억원-15억원 미만
														15억원 이상
93	65	0	4	0	1	23	69.9	0.0	4.3	0.0	1.1	24.7	542	종사자 규모별
74	49	1	5	5	0	15	66.2	1.4	6.8	6.8	0.0	20.3	396	1명 - 5명미만
70	20	3	0	0	0	47	28.6	4.3	0.0	0.0	0.0	67.1	12,620	5명 - 10명미만
61	10	2	0	0	0	49	16.4	3.3	0.0	0.0	0.0	80.3	15,480	10명 - 20명미만
60	13	0	1	0	1	44	21.7	0.0	1.7	0.0	1.7	73.3	28,155	20명 - 50명미만
														50명 이상
163	101	3	3	0	3	53	62.0	1.8	1.8	0.0	1.8	32.5	1,615	존속 기간별
91	21	2	3	1	0	64	23.1	2.2	3.3	1.1	0.0	70.3	16,913	5년 미만
104	35	1	4	4	0	61	33.7	1.0	3.8	3.8	0.0	58.7	17,295	5년 - 10년 미만
														10년 이상
147	94	5	5	1	0	42	63.9	3.4	3.4	0.7	0.0	28.6	505	조직 형태별
178	59	1	3	4	1	111	33.1	0.6	1.7	2.2	0.6	62.4	17,489	개인사업체
15	3	0	0	0	1	10	20.0	0.0	0.0	0.0	6.7	66.7	4,050	회사법인
18	1	0	2	0	0	14	5.6	0.0	11.1	0.0	0.0	77.8	19,305	회사외법인
														비법인단체

1-8-3. 일반현황 : 소유 형태별 건물 연면적 분포
 General current state : Floor area distributions of building for each type of owned shape

단위 : 개, %, ㎡

임차 건물 연면적 분포														평균 건물 연면적
사업체 수							구성비							
전체	없음	50㎡ 미만	50㎡ ~ 100㎡ 미만	100㎡ ~ 200㎡ 미만	200㎡ ~ 300㎡ 미만	300㎡ 이상	없음	50㎡ 미만	50㎡ ~ 100㎡ 미만	100㎡ ~ 200㎡ 미만	200㎡ ~ 300㎡ 미만	300㎡ 이상		
358	209	7	10	32	6	94	58.4	2.0	2.8	8.9	1.7	26.3	1,403	전 체
38	30	0	0	0	0	8	78.9	0.0	0.0	0.0	0.0	21.1	5,222	업 종 별
259	149	4	5	20	4	77	57.5	1.5	1.9	7.7	1.5	29.7	1,084	종합유원시설업
61	30	3	5	12	2	9	49.2	4.9	8.2	19.7	3.3	14.8	380	일반유원시설업
														기타유원시설업
72	30	3	1	11	2	25	41.7	4.2	1.4	15.3	2.8	34.7	421	매출액 규모별
110	52	0	7	17	4	30	47.3	0.0	6.4	15.5	3.6	27.3	384	5천만원 미만
90	58	4	1	2	0	25	64.4	4.4	1.1	2.2	0.0	27.8	2,133	5천만원-3억원 미만
86	70	0	0	2	0	14	81.4	0.0	0.0	2.3	0.0	16.3	2,764	3억원-15억원 미만
														15억원 이상
93	28	3	9	16	4	33	30.1	3.2	9.7	17.2	4.3	35.5	277	종사자 규모별
74	39	4	0	9	0	22	52.7	5.4	0.0	12.2	0.0	29.7	2,388	1명 - 5명미만
70	49	0	1	6	0	13	70.0	0.0	1.4	8.6	0.0	18.6	819	5명 - 10명미만
61	47	0	0	0	1	13	77.0	0.0	0.0	0.0	1.6	21.3	1,576	10명 - 20명미만
60	46	0	0	0	0	14	76.7	0.0	0.0	0.0	0.0	23.3	2,440	20명 - 50명미만
														50명 이상
163	68	7	10	28	2	48	41.7	4.3	6.1	17.2	1.2	29.4	1,372	존속 기간별
91	65	0	0	2	3	21	71.4	0.0	0.0	2.2	3.3	23.1	969	5년 미만
104	77	0	0	2	0	25	74.0	0.0	0.0	1.9	0.0	24.0	1,835	5년 - 10년 미만
														10년 이상
147	59	4	10	26	6	43	40.1	2.7	6.8	17.7	4.1	29.3	547	조직 형태별
178	123	3	0	6	0	46	69.1	1.7	0.0	3.4	0.0	25.8	1,953	개인사업체
15	11	0	0	0	0	4	73.3	0.0	0.0	0.0	0.0	26.7	3,876	회사법인
18	17	0	0	0	0	1	94.4	0.0	0.0	0.0	0.0	5.6	859	회사외법인
														비법인단체

1-8-3. 일반현황 : 소유 형태별 건물 연면적 분포

General current state : Floor area distributions of building for each type of owned shape

단위 : 개, %, ㎡

무상 건물 연면적 분포														평균 건물 연면적
사업체 수							구성비							
전체	없음	50㎡ 미만	50㎡ ~ 100㎡ 미만	100㎡ ~ 200㎡ 미만	200㎡ ~ 300㎡ 미만	300㎡ 이상	없음	50㎡ 미만	50㎡ ~ 100㎡ 미만	100㎡ ~ 200㎡ 미만	200㎡ ~ 300㎡ 미만	300㎡ 이상		
358	347	2	0	0	4	5	96.9	0.6	0.0	0.0	1.1	1.4	111	전 체
업 종 별														
38	36	0	0	0	2	0	94.7	0.0	0.0	0.0	5.3	0.0	14	종합유원시설업
259	250	2	0	0	2	5	96.5	0.8	0.0	0.0	0.8	1.9	151	일반유원시설업
61	61	0	0	0	0	0	100.0	0.0	0.0	0.0	0.0	0.0	0	기타유원시설업
매출액 규모별														
72	72	0	0	0	0	0	100.0	0.0	0.0	0.0	0.0	0.0	0	5천만원 미만
110	107	2	0	0	0	1	97.3	1.8	0.0	0.0	0.0	0.9	3	5천만원-3억원 미만
90	85	0	0	0	2	4	94.4	0.0	0.0	0.0	2.2	4.4	429	3억원-15억원 미만
86	84	0	0	0	2	0	97.7	0.0	0.0	0.0	2.3	0.0	6	15억원 이상
종사자 규모별														
93	92	0	0	0	0	1	98.9	0.0	0.0	0.0	0.0	1.1	4	1명 - 5명미만
74	70	0	0	0	2	3	94.6	0.0	0.0	0.0	2.7	4.1	48	5명 - 10명미만
70	68	2	0	0	0	0	97.1	2.9	0.0	0.0	0.0	0.0	0	10명 - 20명미만
61	61	0	0	0	0	0	100.0	0.0	0.0	0.0	0.0	0.0	0	20명 - 50명미만
60	56	0	0	0	2	1	93.3	0.0	0.0	0.0	3.3	1.7	598	50명 이상
존속 기간별														
163	160	0	0	0	2	1	98.2	0.0	0.0	0.0	1.2	0.6	10	5년 미만
91	88	0	0	0	1	2	96.7	0.0	0.0	0.0	1.1	2.2	28	5년 - 10년 미만
104	99	2	0	0	1	1	95.2	1.9	0.0	0.0	1.0	1.0	342	10년 이상
조직 형태별														
147	144	0	0	0	2	1	98.0	0.0	0.0	0.0	1.4	0.7	6	개인사업체
178	171	2	0	0	1	4	96.1	1.1	0.0	0.0	0.6	2.2	217	회사법인
15	14	0	0	0	1	0	93.3	0.0	0.0	0.0	6.7	0.0	14	회사외법인
18	18	0	0	0	0	0	100.0	0.0	0.0	0.0	0.0	0.0	0	비법인단체

1-8-3. 일반현황 : 소유 형태별 건물 연면적 분포

General current state : Floor area distributions of building for each type of owned shape

단위 : 개, %, ㎡

	기타 건물 연면적 분포														
	사업체 수							구성비						평균 건물 연면적	
	전체	없음	50㎡ 미만	50㎡ ~ 100㎡ 미만	100㎡ ~ 200㎡ 미만	200㎡ ~ 300㎡ 미만	300㎡ 이상	없음	50㎡ 미만	50㎡ ~ 100㎡ 미만	100㎡ ~ 200㎡ 미만	200㎡ ~ 300㎡ 미만	300㎡ 이상		
전 체	358	350	2	1	0	0	5	97.8	0.6	0.3	0.0	0.0	1.4	23	
업 종 별															
종합유원시설업	38	33	0	0	0	0	5	86.8	0.0	0.0	0.0	0.0	13.2	213	
일반유원시설업	259	258	0	1	0	0	0	99.6	0.0	0.4	0.0	0.0	0.0	0	
기타유원시설업	61	59	2	0	0	0	0	96.7	3.3	0.0	0.0	0.0	0.0	0	
매출액 규모별															
5천만원 미만	72	72	0	0	0	0	0	100.0	0.0	0.0	0.0	0.0	0.0	0	
5천만원-3억원 미만	110	108	2	0	0	0	0	98.2	1.8	0.0	0.0	0.0	0.0	0	
3억원-15억원 미만	90	89	0	1	0	0	0	98.9	0.0	1.1	0.0	0.0	0.0	1	
15억원 이상	86	81	0	0	0	0	5	94.2	0.0	0.0	0.0	0.0	5.8	94	
종사자 규모별															
1명 - 5명미만	93	93	0	0	0	0	0	100.0	0.0	0.0	0.0	0.0	0.0	0	
5명 - 10명미만	74	72	2	0	0	0	0	97.3	2.7	0.0	0.0	0.0	0.0	0	
10명 - 20명미만	70	68	0	1	0	0	0	97.1	0.0	1.4	0.0	0.0	0.0	1	
20명 - 50명미만	61	61	0	0	0	0	0	100.0	0.0	0.0	0.0	0.0	0.0	0	
50명 이상	60	55	0	0	0	0	5	91.7	0.0	0.0	0.0	0.0	8.3	135	
존속 기간별															
5년 미만	163	162	0	1	0	0	0	99.4	0.0	0.6	0.0	0.0	0.0	0	
5년 - 10년 미만	91	91	0	0	0	0	0	100.0	0.0	0.0	0.0	0.0	0.0	0	
10년 이상	104	97	2	0	0	0	5	93.3	1.9	0.0	0.0	0.0	4.8	78	
조직 형태별															
개인사업체	147	145	2	0	0	0	0	98.6	1.4	0.0	0.0	0.0	0.0	0	
회사법인	178	172	0	1	0	0	5	96.6	0.0	0.6	0.0	0.0	2.8	46	
회사외법인	15	15	0	0	0	0	0	100.0	0.0	0.0	0.0	0.0	0.0	0	
비법인단체	18	18	0	0	0	0	0	100.0	0.0	0.0	0.0	0.0	0.0	0	

1-9-1. 일반현황 : 평균 편의시설 연면적

General current state : Average of convenient facilities floor area

단위 : ㎡

평균 편의시설 연면적				
전 체	종합유원시설업	일반유원시설업	기타유원시설업	
1,134	3,184	892	882	전 체
				매출액 규모별
223	-	211	262	5 천 만 원 미 만
123	-	140	51	5천만원-3억원 미만
1,414	736	1,087	3,095	3억원-15억원 미만
2,897	3,424	2,958	111	1 5 억 원 이 상
				종사자 규모별
236	-	307	17	1명 - 5명미만
130	100	122	172	5명 - 10명미만
1,084	3,000	718	2,059	10명 - 20명미만
2,820	11,805	1,507	1,425	20명 - 50명미만
2,095	881	3,132	3,808	5 0 명 이 상
				존속 기간별
375	1,221	376	227	5 년 미 만
2,780	8,152	1,720	2,864	5년 - 10년 미만
880	772	1,123	43	1 0 년 이 상
				조직 형태별
176	50	212	23	개 인 사 업 체
1,741	3,474	1,253	1,624	회 사 법 인
1,498	0	2,284	0	회 사 외 법 인
2,636	12	2,830	2,675	비 법 인 단 체

1-9-2. 일반현황 : 소유 형태별 편의시설 연면적

General current state : Average convenient facilities floor area for each owned shape

단위 : ㎡

	평균 편의시설 연면적		
	전 체	직영	임대
전 체	1,134	937	196
업 종 별			
종합유원시설업	3,184	3,042	141
일반유원시설업	892	737	156
기타유원시설업	882	479	403
매출액 규모별			
5 천 만 원 미 만	223	131	92
5천만원-3억원 미만	123	76	47
3억원-15억원 미만	1,414	962	452
1 5 억 원 이 상	2,897	2,692	205
종사자 규모별			
1명 - 5명미만	236	205	31
5명 - 10명미만	130	81	48
10명 - 20명미만	1,084	455	629
20명 - 50명미만	2,820	2,649	170
5 0 명 이 상	2,095	1,936	158
존속 기간별			
5 년 미 만	375	326	49
5년 - 10년 미만	2,780	2,413	367
1 0 년 이 상	880	602	278
조직 형태별			
개 인 사 업 체	176	141	35
회 사 법 인	1,741	1,398	343
회 사 외 법 인	1,498	1,454	44
비 법 인 단 체	2,636	2,446	190

1-9-3. 일반현황 : 소유 형태별 편의시설 연면적 분포

General current state : Convenient facilities floor area distribution for each owned shape

단위 : 개, %, ㎡

전체 편의시설 연면적 분포												평균 편의 시설 연면적		
사업체 수						구성비								
전체	없음	100㎡ 미만	100㎡ ~ 500㎡ 미만	500㎡ ~ 1천㎡ 미만	1천㎡ 이상	없음	100㎡ 미만	100㎡ ~ 500㎡ 미만	500㎡ ~ 1천㎡ 미만	1천㎡ 이상				
358	205	45	38	19	51	57.3	12.6	10.6	5.3	14.2	1,134	전	체	
												업	종	별
38	13	9	5	2	9	34.2	23.7	13.2	5.3	23.7	3,184	종합유원시설업		
259	153	28	27	14	37	59.1	10.8	10.4	5.4	14.3	892	일반유원시설업		
61	39	9	6	3	5	63.9	14.8	9.8	4.9	8.2	882	기타유원시설업		
												매출액	규모별	
72	60	6	0	1	4	83.3	8.3	0.0	1.4	5.6	223	5천만원 미만		
110	68	24	8	5	5	61.8	21.8	7.3	4.5	4.5	123	5천만원-3억원 미만		
90	43	7	15	6	20	47.8	7.8	16.7	6.7	22.2	1,414	3억원-15억원 미만		
86	35	8	14	7	22	40.7	9.3	16.3	8.1	25.6	2,897	15억원 이상		
												종사자	규모별	
93	74	11	6	0	2	79.6	11.8	6.5	0.0	2.2	236	1명 - 5명미만		
74	46	14	5	7	2	62.2	18.9	6.8	9.5	2.7	130	5명 - 10명미만		
70	38	8	9	2	13	54.3	11.4	12.9	2.9	18.6	1,084	10명 - 20명미만		
61	25	4	14	6	14	41.0	6.6	23.0	9.8	23.0	2,820	20명 - 50명미만		
60	23	8	5	4	20	38.3	13.3	8.3	6.7	33.3	2,095	50명 이상		
												존속	기간별	
163	107	13	18	11	14	65.6	8.0	11.0	6.7	8.6	375	5년 미만		
91	45	13	11	3	19	49.5	14.3	12.1	3.3	20.9	2,780	5년 - 10년 미만		
104	53	19	8	5	18	51.0	18.3	7.7	4.8	17.3	880	10년 이상		
												조직	형태별	
147	109	27	5	1	5	74.1	18.4	3.4	0.7	3.4	176	개인사업체		
178	79	17	29	16	37	44.4	9.6	16.3	9.0	20.8	1,741	회사법인		
15	9	0	1	2	3	60.0	0.0	6.7	13.3	20.0	1,498	회사외법인		
18	9	1	2	0	6	50.0	5.6	11.1	0.0	33.3	2,636	비법인단체		

1-9-3. 일반현황 : 소유 형태별 편의시설 연면적 분포

General current state : Convenient facilities floor area distribution for each owned shape

단위 : 개, %, ㎡

직영 편의시설 연면적 분포												평균 편의 시설 연면적		
사업체 수						구성비								
전체	없음	100㎡ 미만	100㎡ ~ 500㎡ 미만	500㎡ ~ 1천㎡ 미만	1천㎡ 이상	없음	100㎡ 미만	100㎡ ~ 500㎡ 미만	500㎡ ~ 1천㎡ 미만	1천㎡ 이상				
358	242	39	19	15	43	67.6	10.9	5.3	4.2	12.0	937	전	체	
												업	종	별
38	19	8	2	1	8	50.0	21.1	5.3	2.6	21.1	3,042	종합유원시설업		
259	181	26	11	11	30	69.9	10.0	4.2	4.2	11.6	737	일반유원시설업		
61	43	5	6	3	5	70.5	8.2	9.8	4.9	8.2	479	기타유원시설업		
												매출액	규모별	
72	62	6	0	1	3	86.1	8.3	0.0	1.4	4.2	131	5천만원 미만		
110	79	19	6	4	3	71.8	17.3	5.5	3.6	2.7	76	5천만원-3억원 미만		
90	55	5	7	4	19	61.1	5.6	7.8	4.4	21.1	962	3억원-15억원 미만		
86	47	9	5	5	20	54.7	10.5	5.8	5.8	23.3	2,692	15억원 이상		
												종사자	규모별	
93	81	7	3	0	2	87.1	7.5	3.2	0.0	2.2	205	1명 - 5명미만		
74	49	14	4	7	0	66.2	18.9	5.4	9.5	0.0	81	5명 - 10명미만		
70	47	8	5	0	11	67.1	11.4	7.1	0.0	15.7	455	10명 - 20명미만		
61	39	2	5	5	11	63.9	3.3	8.2	8.2	18.0	2,649	20명 - 50명미만		
60	26	8	3	3	19	43.3	13.3	5.0	5.0	31.7	1,936	50명 이상		
												존속	기간별	
163	129	7	5	9	13	79.1	4.3	3.1	5.5	8.0	326	5년 미만		
91	51	15	7	2	16	56.0	16.5	7.7	2.2	17.6	2,413	5년 - 10년 미만		
104	62	17	7	4	14	59.6	16.3	6.7	3.8	13.5	602	10년 이상		
												조직	형태별	
147	118	22	3	0	3	80.3	15.0	2.0	0.0	2.0	141	개인사업체		
178	100	17	16	13	33	56.2	9.6	9.0	7.3	18.5	1,398	회사법인		
15	10	0	0	2	3	66.7	0.0	0.0	13.3	20.0	1,454	회사외법인		
18	13	0	0	0	5	72.2	0.0	0.0	0.0	27.8	2,446	비법인단체		

1-9-3. 일반현황 : 소유 형태별 편의시설 연면적 분포

General current state : Convenient facilities floor area distribution for each owned shape

단위 : 개, %, ㎡

입대 편의시설 연면적 분포												평균 편의 시설 연면적
사업체 수						구성비						
전체	없음	100㎡ 미만	100㎡ ~ 500㎡ 미만	500㎡ ~ 1천㎡ 미만	1천㎡ 이상	없음	100㎡ 미만	100㎡ ~ 500㎡ 미만	500㎡ ~ 1천㎡ 미만	1천㎡ 이상		
358	294	15	28	3	17	82.1	4.2	7.8	0.8	4.7	196	전 체
												업 종 별
38	27	4	5	0	2	71.1	10.5	13.2	0.0	5.3	141	종합유원시설업
259	214	8	20	3	14	82.6	3.1	7.7	1.2	5.4	156	일반유원시설업
61	53	4	3	0	1	86.9	6.6	4.9	0.0	1.6	403	기타유원시설업
												매출액 규모별
72	69	0	1	0	2	95.8	0.0	1.4	0.0	2.8	92	5천만원 미만
110	95	9	2	1	2	86.4	8.2	1.8	0.9	1.8	47	5천만원-3억원 미만
90	69	3	11	0	7	76.7	3.3	12.2	0.0	7.8	452	3억원-15억원 미만
86	61	3	13	2	7	70.9	3.5	15.1	2.3	8.1	205	15억원 이상
												종사자 규모별
93	84	5	3	0	1	90.3	5.4	3.2	0.0	1.1	31	1명 - 5명미만
74	71	0	1	0	2	95.9	0.0	1.4	0.0	2.7	48	5명 - 10명미만
70	51	2	8	1	7	72.9	2.9	11.4	1.4	10.0	629	10명 - 20명미만
61	43	5	9	2	3	70.5	8.2	14.8	3.3	4.9	170	20명 - 50명미만
60	46	3	6	0	4	76.7	5.0	10.0	0.0	6.7	158	50명 이상
												존속 기간별
163	138	8	14	2	1	84.7	4.9	8.6	1.2	0.6	49	5년 미만
91	74	2	9	1	5	81.3	2.2	9.9	1.1	5.5	367	5년 - 10년 미만
104	83	5	5	0	11	79.8	4.8	4.8	0.0	10.6	278	10년 이상
												조직 형태별
147	134	7	2	1	2	91.2	4.8	1.4	0.7	1.4	35	개인사업체
178	135	5	22	2	14	75.8	2.8	12.4	1.1	7.9	343	회사법인
15	11	2	1	0	0	73.3	13.3	6.7	0.0	0.0	44	회사외법인
18	13	1	2	0	1	72.2	5.6	11.1	0.0	5.6	190	비법인단체

1-10-1. 일반현황 : 평균 시설 투자비

General current state : Average facilities investment cost

단위 : 백만원

전체	평균 시설투자비			
	종합유원시설업	일반유원시설업	기타유원시설업	
전체	1,215	3,599	1,097	230
매출액 규모별				
5천만원 미만	233	-	306	3
5천만원-3억원 미만	448	-	523	130
3억원-15억원 미만	1,924	354	2,316	437
15억원 이상	2,273	3,918	1,256	613
종사자 규모별				
1명 - 5명미만	27	-	33	6
5명 - 10명미만	104	500	70	236
10명 - 20명미만	1,609	50	2,061	355
20명 - 50명미만	2,087	3,798	2,043	628
50명 이상	3,076	3,799	2,537	0
존속 기간별				
5년 미만	661	1,179	745	189
5년 - 10년 미만	813	3,349	464	268
10년 이상	2,442	4,274	2,395	265
조직 형태별				
개인사업체	51	80	61	5
회사법인	2,121	3,850	1,986	411
회사외법인	2,268	2,000	3,027	542
비법인단체	841	688	1,051	243

1-10-2. 일반현황 : 시설 투자비 분포

General current state : Facilities investment cost distribution

단위 : 개, %, 백만원

사업체 수						구성비					평균 시설 투자비	
전체	없음	1천 5백 만원 미만	1천 5백 만원 ~ 1억원 미만	1억원 ~ 2억원 미만	2억원 이상	없음	1천 5백 만원 미만	1천 5백 만원 ~ 1억원 미만	1억원 ~ 2억원 미만	2억원 이상		
358	76	53	92	14	123	21.2	14.8	25.7	3.9	34.4	1,215	전 체
												업 종 별
38	2	0	5	1	30	5.3	0.0	13.2	2.6	78.9	3,599	종합유원시설업
259	58	41	76	13	72	22.4	15.8	29.3	5.0	27.8	1,097	일반유원시설업
61	17	12	11	0	22	27.9	19.7	18.0	0.0	36.1	230	기타유원시설업
												매출액 규모별
72	23	29	9	5	6	31.9	40.3	12.5	6.9	8.3	233	5천만원 미만
110	32	20	42	3	12	29.1	18.2	38.2	2.7	10.9	448	5천만원~3억원 미만
90	15	4	29	3	39	16.7	4.4	32.2	3.3	43.3	1,924	3억원~15억원 미만
86	6	0	12	2	65	7.0	0.0	14.0	2.3	75.6	2,273	15억원 이상
												종사자 규모별
93	38	34	17	1	3	40.9	36.6	18.3	1.1	3.2	27	1명 - 5명미만
74	24	9	31	2	8	32.4	12.2	41.9	2.7	10.8	104	5명 - 10명미만
70	3	8	29	5	24	4.3	11.4	41.4	7.1	34.3	1,609	10명 - 20명미만
61	5	1	9	2	44	8.2	1.6	14.8	3.3	72.1	2,087	20명 - 50명미만
60	7	0	7	3	44	11.7	0.0	11.7	5.0	73.3	3,076	50명 이상
												존속 기간별
163	42	30	41	9	41	25.8	18.4	25.2	5.5	25.2	661	5년 미만
91	12	10	30	0	39	13.2	11.0	33.0	0.0	42.9	813	5년 - 10년 미만
104	22	13	21	5	43	21.2	12.5	20.2	4.8	41.3	2,442	10년 이상
												조직 형태별
147	49	37	45	5	10	33.3	25.2	30.6	3.4	6.8	51	개인사업체
178	20	16	42	8	92	11.2	9.0	23.6	4.5	51.7	2,121	회사법인
15	5	0	2	0	8	33.3	0.0	13.3	0.0	53.3	2,268	회사외법인
18	2	0	3	0	13	11.1	0.0	16.7	0.0	72.2	841	비법인단체

2-1-1. 영업현황 : 연간 평균 영업개월 수

General current state : The number of annual average business month

단위 : 개월

	연간 평균 영업개월 수			
	전체	종합유원시설업	일반유원시설업	기타유원시설업
전 체	10.1	11.0	9.9	10.3
매출액 규모별				
5천만원 미만	8.4	-	7.9	10.1
5천만원~3억원 미만	9.4	-	9.4	9.4
3억원~15억원 미만	11.2	9.9	11.0	12.0
15억원 이상	11.3	11.1	11.8	9.7
종사자 규모별				
1명 - 5명미만	10.3	-	10.2	10.6
5명 - 10명미만	9.7	12.0	9.3	11.5
10명 - 20명미만	9.7	12.0	9.8	9.2
20명 - 50명미만	10.2	11.2	10.2	9.5
50명 이상	10.7	10.8	10.4	12.0
존속 기간별				
5년 미만	9.9	8.9	9.8	10.4
5년 - 10년 미만	10.3	10.3	9.9	11.7
10년 이상	10.3	11.9	10.2	8.7
조직 형태별				
개인사업체	9.3	12.0	9.2	9.5
회사법인	10.8	10.9	10.7	11.2
회사외법인	8.3	12.0	8.2	7.7
비법인단체	10.9	12.0	10.4	12.0

2-1-2. 영업현황 : 영업개월 수 분포

General current state : The number of business month distribution

단위 : 개, %, 개월

사업체 수					구성비				연 평균 영업 개월수	
전체	3개월 이하	4개월 ~ 6개월 이하	7개월 ~ 9개월 이하	10개월 이상	3개월 이하	4개월 ~ 6개월 이하	7개월 ~ 9개월 이하	10개월 이상		
358	45	23	17	274	12.6	6.4	4.7	76.5	10.1	전 체
										업 종 별
38	2	3	0	33	5.3	7.9	0.0	86.8	11.0	종합유원시설업
259	38	17	10	194	14.7	6.6	3.9	74.9	9.9	일반유원시설업
61	6	2	7	46	9.8	3.3	11.5	75.4	10.3	기타유원시설업
										매출액 규모별
72	17	9	5	41	23.6	12.5	6.9	56.9	8.5	5천만원 미만
110	22	8	4	75	20.0	7.3	3.6	68.2	9.4	5천만원-3억원 미만
90	5	2	3	80	5.6	2.2	3.3	88.9	11.2	3억원-15억원 미만
86	2	3	4	77	2.3	3.5	4.7	89.5	11.3	15억원 이상
										종사자 규모별
93	7	9	6	70	7.5	9.7	6.5	75.3	10.3	1명 - 5명미만
74	10	7	3	53	13.5	9.5	4.1	71.6	9.7	5명 - 10명미만
70	15	0	2	53	21.4	0.0	2.9	75.7	9.7	10명 - 20명미만
61	7	4	5	47	11.5	6.6	8.2	77.0	10.3	20명 - 50명미만
60	7	2	0	51	11.7	3.3	0.0	85.0	10.6	50명 이상
										존속 기간별
163	23	14	7	119	14.1	8.6	4.3	73.0	9.9	5년 미만
91	9	7	4	71	9.9	7.7	4.4	78.0	10.3	5년 - 10년 미만
104	14	1	6	83	13.5	1.0	5.8	79.8	10.3	10년 이상
										조직 형태별
147	23	19	10	95	15.6	12.9	6.8	64.6	9.3	개인사업체
178	16	3	6	154	9.0	1.7	3.4	86.5	10.8	회사법인
15	6	0	0	9	40.0	0.0	0.0	60.0	8.4	회사외법인
18	1	0	1	15	5.6	0.0	5.6	83.3	10.9	비법인단체

2-2-1. 영업현황 : 일 평균 영업시간

General current state : On the average a day business hours

단위 : 시간

	일 평균 영업시간			
	전체	종합유원시설업	일반유원시설업	기타유원시설업
전 체	11.0	11.5	11.2	10.2
매출액 규모별				
5천만원 미만	9.1	-	9.1	9.1
5천만원-3억원 미만	10.3	-	10.4	10.0
3억원-15억원 미만	11.8	13.9	11.5	12.2
15억원 이상	12.9	11.3	14.7	9.5
종사자 규모별				
1명 - 5명미만	9.6	-	9.5	10.0
5명 - 10명미만	10.4	9.0	10.6	9.6
10명 - 20명미만	11.8	8.0	11.9	11.7
20명 - 50명미만	11.9	11.7	12.4	9.0
50명 이상	12.3	11.7	13.0	8.0
존속 기간별				
5년 미만	10.5	10.8	10.7	9.9
5년 - 10년 미만	12.3	12.5	12.5	11.4
10년 이상	10.7	11.1	10.9	9.7
조직 형태별				
개인사업체	10.0	8.0	10.0	9.0
회사법인	12.3	11.8	12.7	10.8
회사외법인	12.4	9.0	12.1	13.8
비법인단체	8.7	9.0	8.8	8.5

2-2-2. 영업현황 : 영업시간 분포
 General current state : Business hour distribution

단위 : 개, %, 시간

전체	사업체 수					구성비					일 평균 영업 시간	
	8시간 미만	8시간 ~ 10시간 미만	10시간 ~ 12시간 미만	12시간 ~ 14시간 미만	14시간 이상	8시간 미만	8시간 ~ 10시간 미만	10시간 ~ 12시간 미만	12시간 ~ 14시간 미만	14시간 이상		
358	22	153	72	46	65	6.1	42.7	20.1	12.8	18.2	11.1	전 체
38	0	18	4	10	7	0.0	47.4	10.5	26.3	18.4	11.5	업 종 별
259	20	100	62	33	44	7.7	38.6	23.9	12.7	17.0	11.2	종합유원시설업
61	2	35	7	4	14	3.3	57.4	11.5	6.6	23.0	10.2	일반유원시설업
72	14	35	12	4	7	19.4	48.6	16.7	5.6	9.7	9.1	매출액 규모별
110	5	49	30	20	7	4.5	44.5	27.3	18.2	6.4	10.3	5천만원 미만
90	2	38	20	6	24	2.2	42.2	22.2	6.7	26.7	11.8	5천만원-3억원 미만
86	0	31	11	17	27	0.0	36.0	12.8	19.8	31.4	13.0	3억원-15억원 미만
93	15	35	27	8	9	16.1	37.6	29.0	8.6	9.7	9.7	15억원 이상
74	5	39	9	16	5	6.8	52.7	12.2	21.6	6.8	10.4	종사자 규모별
70	1	26	19	3	21	1.4	37.1	27.1	4.3	30.0	11.8	1명 - 5명미만
61	0	31	6	10	14	0.0	50.8	9.8	16.4	23.0	12.3	5명 - 10명미만
60	1	22	12	9	15	1.7	36.7	20.0	15.0	25.0	12.1	10명 - 20명미만
163	13	63	43	23	22	8.0	38.7	26.4	14.1	13.5	10.6	20명 - 50명미만
91	2	34	13	13	29	2.2	37.4	14.3	14.3	31.9	12.4	50명 이상
104	7	56	16	11	14	6.7	53.8	15.4	10.6	13.5	10.7	존속 기간별
147	17	52	42	25	10	11.6	35.4	28.6	17.0	6.8	9.7	5년 미만
178	2	80	27	20	50	1.1	44.9	15.2	11.2	28.1	12.3	5년 - 10년 미만
15	1	7	3	0	5	6.7	46.7	20.0	0.0	33.3	12.4	10년 이상
18	1	15	0	2	0	5.6	83.3	0.0	11.1	0.0	8.7	조직 형태별
												개인사업체
												회사법인
												회사외법인
												비법인단체

2-3-1. 영업현황 : 휴무일 여부 / 월 평균 휴무일 수
 General current state : The number of average holidays month

단위 : 일

전체	휴무일 여부			월평균 휴무일 수			
	전체	없음	있음	전체	종합 유원시설업	일반 유원시설업	기타 유원시설업
358	265	93	1.1	0.8	1.1	1.2	전 체
38	33	5	0.8	0.8	-	-	업 종 별
259	186	73	1.1	-	1.1	-	종합유원시설업
61	46	15	1.2	-	-	1.2	일반유원시설업
72	50	22	1.3	-	1.7	0.3	매출액 규모별
110	92	18	0.7	-	0.8	0.4	5천만원 미만
90	62	28	1.1	1.2	1.0	1.9	5천만원-3억원 미만
86	61	25	1.4	0.7	1.4	4.3	3억원-15억원 미만
93	76	17	0.8	-	1.0	0.2	15억원 이상
74	56	18	1.2	0.0	1.3	1.0	종사자 규모별
70	45	25	1.2	0.0	1.3	1.0	1명 - 5명미만
61	39	22	1.5	0.5	1.0	5.2	5명 - 10명미만
60	48	11	0.9	0.9	1.0	0.0	10명 - 20명미만
163	121	42	0.9	0.5	1.0	0.7	20명 - 50명미만
91	69	22	1.0	1.3	1.0	0.5	50명 이상
104	74	29	1.5	0.6	1.5	2.8	존속 기간별
147	115	32	0.9	0.0	1.1	0.0	5년 미만
178	134	44	1.1	0.5	1.1	2.2	5년 - 10년 미만
15	7	8	2.1	8.0	1.5	2.1	10년 이상
18	8	10	2.1	4.0	1.9	2.1	조직 형태별
							개인사업체
							회사법인
							회사외법인
							비법인단체

2-3-2. 영업현황 : 휴무일 수 분포

General current state : The number of holidays distribution

단위 : 개, %, 일

사업체 수					구성비				월 평균 휴무일 수	
전체	없음	1일 ~ 5일	6일 ~ 10일	11일 이상	없음	1일 ~ 5일	6일 ~ 10일	11일 이상		
358	265	71	22	0	74.0	19.8	6.1	0.0	1.1	전 체
업 종 별										
38	33	2	3	0	86.8	5.3	7.9	0.0	0.8	종합유원시설업
259	186	57	15	0	71.8	22.0	5.8	0.0	1.1	일반유원시설업
61	46	12	4		75.4	19.7	6.6	0.0	1.2	기타유원시설업
매출액 규모별										
72	50	16	5	0	69.4	22.2	6.9	0.0	1.3	5천만원 미만
110	92	13	5	0	83.6	11.8	4.5	0.0	0.7	5천만원-3억원 미만
90	62	26	2	0	68.9	28.9	2.2	0.0	1.1	3억원-15억원 미만
86	61	16	10	0	70.9	18.6	11.6	0.0	1.4	15억원 이상
종사자 규모별										
93	76	14	3	0	81.7	15.1	3.2	0.0	0.8	1명 - 5명미만
74	56	11	7	0	75.7	14.9	9.5	0.0	1.2	5명 - 10명미만
70	45	23	2	0	64.3	32.9	2.9	0.0	1.2	10명 - 20명미만
61	39	18	5	0	63.9	29.5	8.2	0.0	1.5	20명 - 50명미만
60	48	6	5	0	80.0	10.0	8.3	0.0	0.9	50명 이상
존속 기간별										
163	121	36	6	0	74.2	22.1	3.7	0.0	0.9	5년 미만
91	69	15	7	0	75.8	16.5	7.7	0.0	1.0	5년 - 10년 미만
104	74	20	9	0	71.2	19.2	8.7	0.0	1.5	10년 이상
조직 형태별										
147	115	26	5	0	78.2	17.7	3.4	0.0	0.9	개인사업체
178	134	29	15	0	75.3	16.3	8.4	0.0	1.1	회사법인
15	7	7	1	0	46.7	46.7	6.7	0.0	2.1	회사외법인
18	8	10	0	0	44.4	55.6	0.0	0.0	2.1	비법인단체

3-1. 시설현황 : 유기사설물

Facility: Facility

단위 : 개

	유기사설물							
	전체		종합유원시설업		일반유원시설업		기타유원시설업	
	종류	시설수	종류	시설수	종류	시설수	종류	시설수
전 체	2,099	3,783	788	1,238	994	1,974	317	570
업 종 별								
종합유원시설업	788	1,238	788	1,238	-	-	-	-
일반유원시설업	994	1,974	-	-	994	1,974	-	-
기타유원시설업	317	570	-	-	-	-	317	570
매출액 규모별								
5천만원 미만	289	345	-	-	238	247	51	97
5천만원-3억원 미만	353	614	-	-	295	524	59	90
3억원-15억원 미만	354	947	33	40	264	684	57	223
15억원 이상	1,103	1,877	756	1,199	198	518	150	161
종사자 규모별								
1명 - 5명미만	369	483	-	-	163	195	207	288
5명 - 10명미만	295	799	15	22	268	610	12	166
10명 - 20명미만	354	587	12	12	268	496	74	79
20명 - 50명미만	293	664	78	78	191	548	24	38
50명 이상	788	1,250	683	1,126	105	124	0	0
존속 기간별								
5년 미만	527	1,427	67	60	397	1,083	64	284
5년 - 10년 미만	693	965	159	162	333	571	201	232
10년 이상	879	1,391	562	1,017	264	320	52	54
조직 형태별								
개인사업체	714	995	14	22	479	703	221	271
회사법인	1,302	2,625	764	1,193	469	1,191	69	241
회사외법인	45	65	5	19	21	34	19	12
비법인단체	38	97	5	5	25	46	8	46

3-1. 시설현황 : 안전검사 대상 유기시설물

Facility: Facility

단위 : 개

안전검사 대상 유기시설물								
전체		종합유원시설업		일반유원시설업		기타유원시설업		
종류	시설수	종류	시설수	종류	시설수	종류	시설수	
1,481	2,616	599	693	776	1,602	106	320	전 체
599	693	599	693	-	-	-	-	업 종 별
776	1,602	-	-	776	1,602	-	-	종합유원시설업
106	320	-	-	-	-	106	320	일반유원시설업
232	236	-	-	212	212	20	24	매출액 규모별
254	414	-	-	224	360	30	54	5천만 원 미만
253	824	25	25	190	585	38	214	5천만원-3억원 미만
742	1,142	574	668	150	446	18	29	3억원-15억원 미만
187	241	-	-	144	161	43	81	15억 원 이상
218	642	15	22	198	468	5	152	종사자 규모별
271	489	12	12	223	425	37	52	1명 - 5명미만
237	569	75	75	141	459	22	36	5명 - 10명미만
568	674	498	584	70	90	0	0	10명 - 20명미만
385	1,201	40	43	298	937	47	221	20명 - 50명미만
437	622	148	154	261	401	28	66	50명 이상
659	792	412	496	216	264	31	33	존속 기간별
429	545	7	7	385	501	36	36	5년 미만
982	1,930	582	662	353	1,038	47	230	5년 - 10년 미만
35	62	5	19	13	33	17	10	10년 이상
35	79	5	5	24	30	6	44	조직 형태별
								개인사업체
								회사법인
								회사외법인
								비법인단체

4-1-1. 종사자 수 : 전체 종사자 수

Employees : All the number of workers

단위 : 명

	전체 종사자 수			
	전체	종합유원시설업	일반유원시설업	기타유원시설업
전 체	14,441	7,918	5,841	683
매출액 규모별				
5천만 원 미만	522	-	399	122
5천만원-3억원 미만	1,110	-	944	166
3억원-15억원 미만	2,275	360	1,738	177
15억 원 이상	10,535	7,558	2,759	218
종사자 규모별				
1명 - 5명미만	246	-	192	54
5명 - 10명미만	481	6	392	83
10명 - 20명미만	914	10	692	212
20명 - 50명미만	2,068	288	1,520	261
50명 이상	10,732	7,614	3,045	73
존속 기간별				
5년 미만	2,606	369	2,006	231
5년 - 10년 미만	3,542	1,318	2,062	162
10년 이상	8,293	6,230	1,772	290
조직 형태별				
개인사업체	1,142	131	902	109
회사법인	12,091	7,533	4,109	450
회사외법인	809	216	530	63
비법인단체	399	38	300	61

4-1-2. 종사자 수 : 종사자 수 분포

Employees : The number of workers distribution

단위 : 개, %, 명

전체	사업체 수					구성비					1개소 평균 종사자 수	
	1명 ~ 5명 미만	5명 ~ 10명 미만	10명 ~ 20명 미만	20명 ~ 50명 미만	50명 이상	1명 ~ 5명 미만	5명 ~ 10명 미만	10명 ~ 20명 미만	20명 ~ 50명 미만	50명 이상		
358	93	74	70	61	60	26.0	20.7	19.6	17.0	16.8	40.3	전 체
												업 종 별
38	0	1	1	8	28	0.0	2.6	2.6	21.1	73.7	208.4	종합유원시설업
259	70	61	51	46	31	27.0	23.6	19.7	17.8	12.0	22.6	일반유원시설업
61	23	12	17	8	1	37.7	19.7	27.9	13.1	1.6	11.2	기타유원시설업
												매출액 규모별
72	43	13	10	4	1	59.7	18.1	13.9	5.6	1.4	7.2	5천만원 미만
110	37	42	18	9	4	33.6	38.2	16.4	8.2	3.6	10.1	5천만원-3억원 미만
90	11	17	34	14	15	12.2	18.9	37.8	15.6	16.7	25.2	3억원-15억원 미만
86	2	1	7	35	41	2.3	1.2	8.1	40.7	47.7	122.8	15억원 이상
												종사자 규모별
93	93	0	0	0	0	100.0	0.0	0.0	0.0	0.0	2.6	1명 - 5명미만
74	0	74	0	0	0	0.0	100.0	0.0	0.0	0.0	6.5	5명 - 10명미만
70	0	0	70	0	0	0.0	0.0	100.0	0.0	0.0	13.1	10명 - 20명미만
61	0	0	0	61	0	0.0	0.0	0.0	100.0	0.0	33.6	20명 - 50명미만
60	0	0	0	0	60	0.0	0.0	0.0	0.0	100.0	179.3	50명 이상
												존속 기간별
163	58	38	28	26	13	35.6	23.3	17.2	16.0	8.0	16.0	5년 미만
91	18	15	18	20	21	19.8	16.5	19.8	22.0	23.1	38.8	5년 - 10년 미만
104	16	21	24	15	26	15.4	20.2	23.1	14.4	25.0	80.1	10년 이상
												조직 형태별
147	75	39	25	6	2	51.0	26.5	17.0	4.1	1.4	7.8	개인사업체
178	15	30	39	40	53	8.4	16.9	21.9	22.5	29.8	67.9	회사법인
15	1	1	4	4	4	6.7	6.7	26.7	26.7	26.7	53.5	회사외법인
18	2	4	1	11	0	11.1	22.2	5.6	61.1	0.0	22.3	비법인단체

4-2. 종사자 수 : 고용형태별 종사자 수

Employees : The number of workers in each employment shape

단위 : 명, %

전체	종사자 수						구성비				
	자영 업자	무급 가족 종사자	상용 근로자	임시 및 일용 근로자	기타 종사자	기타 종사자	자영 업자	무급 가족 종사자	상용 근로자	임시 및 일용 근로자	기타 종사자
14,441	151	44	8,445	5,535	267	1.0	0.3	58.5	38.3	1.8	전 체
											업 종 별
7,918	1	0	4,106	3,585	226	0.0	0.0	51.9	45.3	2.9	종합유원시설업
5,841	119	30	4,019	1,631	41	2.0	0.5	68.8	27.9	0.7	일반유원시설업
683	30	14	320	320	0	4.4	2.0	46.9	46.9	0.0	기타유원시설업
											매출액 규모별
522	55	20	287	155	4	10.5	3.8	55.0	29.7	0.8	5천만원 미만
1,110	69	20	436	575	10	6.2	1.8	39.3	51.8	0.9	5천만원-3억원 미만
2,275	22	4	1,338	903	9	1.0	0.2	58.8	39.7	0.4	3억원-15억원 미만
10,535	4	0	6,384	3,902	244	0.0	0.0	60.6	37.0	2.3	15억원 이상
											종사자 규모별
246	78	28	63	78	0	31.7	11.4	25.6	31.7	0.0	1명 - 5명미만
481	42	10	240	187	2	8.7	2.1	49.9	38.9	0.4	5명 - 10명미만
914	22	6	516	344	26	2.4	0.7	56.5	37.6	2.8	10명 - 20명미만
2,068	6	0	1,395	654	13	0.3	0.0	67.5	31.6	0.6	20명 - 50명미만
10,732	2	0	6,231	4,273	226	0.0	0.0	58.1	39.8	2.1	50명 이상
											존속 기간별
2,606	93	20	1,536	892	65	3.6	0.8	58.9	34.2	2.5	5년 미만
3,542	32	10	2,277	1,114	109	0.9	0.3	64.3	31.5	3.1	5년 - 10년 미만
8,293	26	14	4,631	3,529	94	0.3	0.2	55.8	42.6	1.1	10년 이상
											조직 형태별
1,142	149	40	252	669	32	13.0	3.5	22.1	58.6	2.8	개인사업체
12,091	0	3	7,414	4,439	235	0.0	0.0	61.3	36.7	1.9	회사법인
809	0	0	491	318	0	0.0	0.0	60.7	39.3	0.0	회사외법인
399	1	0	288	109	0	0.3	0.0	72.2	27.3	0.0	비법인단체

4-3. 종사자 수 : 성별 종사자 수

Employees : The number of workers sex

단위 : 명, %

전체			자영업자											
종사자 수			구성비		종사자 수			구성비						
전체	남	여	남	여	전체	남	여	남	여					
14,441	8,816	5,625	61.0	39.0	151	106	45	70.2	29.8	전 체				
											업 종 별			
7,918	4,613	3,305	58.3	41.7	1	0	1	0.0	100.0	종합유원시설업				
5,841	3,771	2,069	64.6	35.4	119	90	29	75.6	24.4	일반유원시설업				
683	432	251	63.3	36.7	30	15	15	50.0	50.0	기타유원시설업				
											매출액 규모별			
522	328	194	62.8	37.2	55	40	16	72.7	29.1	5천만원 미만				
1,110	758	351	68.3	31.6	69	47	21	68.1	30.4	5천만원-3억원 미만				
2,275	1,476	799	64.9	35.1	22	16	6	72.7	27.3	3억원-15억원 미만				
10,535	6,254	4,280	59.4	40.6	4	2	2	50.0	50.0	15억원 이상				
											종사자 규모별			
246	177	69	72.0	28.0	78	50	28	64.1	35.9	1명 - 5명미만				
481	352	129	73.2	26.8	42	35	6	83.3	14.3	5명 - 10명미만				
914	600	315	65.6	34.5	22	15	8	68.2	36.4	10명 - 20명미만				
2,068	1,271	797	61.5	38.5	6	4	2	66.7	33.3	20명 - 50명미만				
10,732	6,417	4,315	59.8	40.2	2	1	1	50.0	50.0	50명 이상				
											존속 기간별			
2,606	1,723	883	66.1	33.9	93	63	31	67.7	33.3	5년 미만				
3,542	2,187	1,355	61.7	38.3	32	27	5	84.4	15.6	5년 - 10년 미만				
8,293	4,906	3,387	59.2	40.8	26	16	9	61.5	34.6	10년 이상				
											조직 형태별			
1,142	834	309	73.0	27.1	149	104	45	69.8	30.2	개인사업체				
12,091	7,209	4,882	59.6	40.4	0	0	0	0.0	0.0	회사법인				
809	534	275	66.0	34.0	0	0	0	0.0	0.0	회사외법인				
399	240	159	60.2	39.8	1	1	0	100.0	0.0	비법인단체				

4-3. 종사자 수 : 성별 종사자 수

Employees : The number of workers sex

단위 : 명, %

	무급가족 종사자					상용근로자				
	종사자 수			구성비		종사자 수			구성비	
	전체	남	여	남	여	전체	남	여	남	여
전 체	44	19	25	43.2	56.8	8,445	5,435	3,009	64.4	35.6
업 종 별										
종합유원시설업	0	0	0	-	-	4,106	2,553	1,553	62.2	37.8
일반유원시설업	30	14	16	46.7	53.3	4,019	2,654	1,365	66.0	34.0
기타유원시설업	14	4	9	28.6	64.3	320	228	91	71.3	28.4
매출액 규모별										
5천만원 미만	20	7	13	35.0	65.0	287	175	111	61.0	38.7
5천만원-3억원 미만	20	10	10	50.0	50.0	436	298	138	68.3	31.7
3억원-15억원 미만	4	2	1	50.0	25.0	1,338	889	449	66.4	33.6
15억원 이상	0	0	0	0.0	0.0	6,384	4,073	2,311	63.8	36.2
종사자 규모별										
1명 - 5명미만	28	13	15	46.4	53.6	63	53	10	84.1	15.9
5명 - 10명미만	10	4	6	40.0	60.0	240	168	72	70.0	30.0
10명 - 20명미만	6	1	4	16.7	66.7	516	318	199	61.6	38.6
20명 - 50명미만	0	0	0	0.0	0.0	1,395	906	489	64.9	35.1
50명 이상	0	0	0	0.0	0.0	6,231	3,992	2,239	64.1	35.9
존속 기간별										
5년 미만	20	8	11	40.0	55.0	1,536	1,028	508	66.9	33.1
5년 - 10년 미만	10	6	4	60.0	40.0	2,277	1,480	797	65.0	35.0
10년 이상	14	5	9	35.7	64.3	4,631	2,927	1,704	63.2	36.8
조직 형태별										
개인사업체	40	17	24	42.5	60.0	252	197	55	78.2	21.8
회사법인	3	2	1	66.7	33.3	7,414	4,678	2,736	63.1	36.9
회사외법인	0	0	0	0.0	0.0	491	356	135	72.5	27.5
비법인단체	0	0	0	0.0	0.0	288	204	84	70.8	29.2

4-3. 종사자 수 : 성별 종사자 수

Employees : The number of workers sex

단위 : 명, %

임시 및 일용근로자			기타 종사자							
종사자 수			구성비		종사자 수			구성비		
전체	남	여	남	여	전체	남	여	남	여	
5,535	3,137	2,398	56.7	43.3	267	119	148	44.6	55.4	전 체
업 종 별										
3,585	1,970	1,615	55.0	45.0	226	90	136	39.8	60.2	종합유원시설업
1,631	983	648	60.3	39.7	41	29	12	70.7	29.3	일반유원시설업
320	184	136	57.5	42.5	0	0	0	0.0	0.0	기타유원시설업
매출액 규모별										
155	103	52	66.5	33.5	4	3	1	75.0	25.0	5천만 원 미만
575	400	176	69.6	30.6	10	4	6	40.0	60.0	5천만원-3억원 미만
903	559	343	61.9	38.0	9	9	0	100.0	0.0	3억원-15억원 미만
3,902	2,075	1,827	53.2	46.8	244	104	140	42.6	57.4	15억 원 이상
종사자 규모별										
78	61	17	78.2	21.8	0	0	0	-	-	1명 - 5명미만
187	145	42	77.5	22.5	2	0	2	0.0	100.0	5명 - 10명미만
344	246	98	71.5	28.5	26	20	6	76.9	23.1	10명 - 20명미만
654	352	302	53.8	46.2	13	9	4	69.2	30.8	20명 - 50명미만
4,273	2,333	1,939	54.6	45.4	226	91	135	40.3	59.7	50명 이상
존속 기간별										
892	592	300	66.4	33.6	65	31	34	47.7	52.3	5년 미만
1,114	624	490	56.0	44.0	109	51	58	46.8	53.2	5년 - 10년 미만
3,529	1,920	1,608	54.4	45.6	94	38	56	40.4	59.6	10년 이상
조직 형태별										
669	492	177	73.5	26.5	32	24	8	75.0	25.0	개인사업체
4,439	2,433	2,006	54.8	45.2	235	96	140	40.9	59.6	회사법인
318	178	140	56.0	44.0	0	0	0	0.0	0.0	회사외법인
109	34	75	31.2	68.8	0	0	0	0.0	0.0	비법인단체

4-4. 종사자 수 : 연령별 종사자 수

Employees : The number of workers in each old age

단위 : 명, %

	전체													
	종사자 수							구성비						
	전체	30세 미만	30세 ~ 40세 미만	40세 ~ 50세 미만	50세 ~ 60세 미만	60세 ~ 65세 미만	65세 이상	30세 미만	30세 ~ 40세 미만	40세 ~ 50세 미만	50세 ~ 60세 미만	60세 ~ 65세 미만	65세 이상	
전 체	14,247	6,733	3,499	2,324	1,330	263	98	47.3	24.6	16.3	9.3	1.8	0.7	
업 종 별														
종합유원시설업	7,916	4,414	1,705	1,192	532	61	13	55.8	21.5	15.1	6.7	0.8	0.2	
일반유원시설업	5,691	2,000	1,685	1,046	688	190	81	35.1	29.6	18.4	12.1	3.3	1.4	
기타유원시설업	639	319	109	86	110	12	4	49.9	17.1	13.5	17.2	1.9	0.6	
매출액 규모별														
5천만 원 미만	446	196	94	85	56	14	1	43.9	21.1	19.1	12.6	3.1	0.2	
5천만원-3억원 미만	1,021	549	198	140	111	23	0	53.8	19.4	13.7	10.9	2.3	0.0	
3억원-15억원 미만	2,249	1,007	542	317	265	79	39	44.8	24.1	14.1	11.8	3.5	1.7	
15억 원 이상	10,530	4,981	2,664	1,783	898	147	58	47.3	25.3	16.9	8.5	1.4	0.6	
종사자 규모별														
1명 - 5명미만	140	76	23	16	16	8	1	54.3	16.4	11.4	11.4	5.7	0.7	
5명 - 10명미만	429	178	73	79	80	18	0	41.5	17.0	18.4	18.6	4.2	0.0	
10명 - 20명미만	886	419	180	107	113	37	31	47.3	20.3	12.1	12.8	4.2	3.5	
20명 - 50명미만	2,062	795	581	301	297	62	28	38.6	28.2	14.6	14.4	3.0	1.4	
50명 이상	10,730	5,266	2,642	1,822	825	138	38	49.1	24.6	17.0	7.7	1.3	0.4	
존속 기간별														
5년 미만	2,493	1,229	584	324	235	82	39	49.3	23.4	13.0	9.4	3.3	1.6	
5년 - 10년 미만	3,500	1,490	996	558	391	58	8	42.6	28.5	15.9	11.2	1.7	0.2	
10년 이상	8,254	4,014	1,919	1,442	704	123	52	48.6	23.2	17.5	8.5	1.5	0.6	
조직 형태별														
개인사업체	953	643	88	67	94	49	12	67.5	9.2	7.0	9.9	5.1	1.3	
회사법인	12,088	5,809	3,139	1,888	1,011	178	64	48.1	26.0	15.6	8.4	1.5	0.5	
회사외법인	809	237	167	231	123	34	17	29.3	20.6	28.6	15.2	4.2	2.1	
비법인단체	398	45	104	139	102	2	5	11.3	26.1	34.9	25.6	0.5	1.3	

4-4. 종사자 수 : 연령별 종사자 수

Employees : The number of workers in each old age

단위 : 명, %

상용근로자													전	체
종사자 수						구성비								
전체	30세 미만	30세 ~ 40세 미만	40세 ~ 50세 미만	50세 ~ 60세 미만	60세 ~ 65세 미만	65세 이상	30세 미만	30세 ~ 40세 미만	40세 ~ 50세 미만	50세 ~ 60세 미만	60세 ~ 65세 미만	65세 이상		
8,445	2,111	3,197	1,881	1,030	168	58	25.0	37.9	22.3	12.2	2.0	0.7	전	체
													업 종 별	
4,106	1,098	1,562	962	423	54	8	26.7	38.0	23.4	10.3	1.3	0.2	종합유원시설업	
4,019	962	1,532	848	524	104	50	23.9	38.1	21.1	13.0	2.6	1.2	일반유원시설업	
320	51	104	71	83	10	0	15.9	32.5	22.2	25.9	3.1	0.0	기타유원시설업	
													매출액 규모별	
287	64	89	78	42	13	1	22.3	31.0	27.2	14.6	4.5	0.3	5천만원 미만	
436	71	152	108	87	18	0	16.3	34.9	24.8	20.0	4.1	0.0	5천만원-3억원 미만	
1,338	308	476	270	223	29	32	23.0	35.6	20.2	16.7	2.2	2.4	3억원-15억원 미만	
6,384	1,668	2,481	1,425	677	109	24	26.1	38.9	22.3	10.6	1.7	0.4	15억원 이상	
													종사자 규모별	
63	11	17	14	13	6	1	17.5	27.0	22.2	20.6	9.5	1.6	1명 - 5명 미만	
240	34	61	68	63	14	0	14.2	25.4	28.3	26.3	5.8	0.0	5명 - 10명 미만	
516	105	160	93	92	37	29	20.3	31.0	18.0	17.8	7.2	5.6	10명 - 20명 미만	
1,395	284	564	255	236	45	12	20.4	40.4	18.3	16.9	3.2	0.9	20명 - 50명 미만	
6,231	1,677	2,395	1,451	626	66	15	26.9	38.4	23.3	10.0	1.1	0.2	50명 이상	
													존속 기간별	
1,536	412	523	294	203	67	37	26.8	34.0	19.1	13.2	4.4	2.4	5년 미만	
2,277	608	937	428	256	45	4	26.7	41.2	18.8	11.2	2.0	0.2	5년 - 10년 미만	
4,631	1,091	1,738	1,159	570	56	17	23.6	37.5	25.0	12.3	1.2	0.4	10년 이상	
													조직 형태별	
252	47	58	46	50	41	9	18.7	23.0	18.3	19.8	16.3	3.6	개인사업체	
7,414	1,995	2,876	1,533	848	113	49	26.9	38.8	20.7	11.4	1.5	0.7	회사법인	
491	47	165	201	64	14	0	9.6	33.6	40.9	13.0	2.9	0.0	회사외법인	
288	22	98	100	68	0	0	7.6	34.0	34.7	23.6	0.0	0.0	비법인단체	

4-4. 종사자 수 : 연령별 종사자 수

Employees : The number of workers in each old age

단위 : 명, %

임시 및 일용근로자															
종사자 수								구성비							
전체	30세 미만	30세 ~ 40세 미만	40세 ~ 50세 미만	50세 ~ 60세 미만	60세 ~ 65세 미만	65세 이상	30세 미만	30세 ~ 40세 미만	40세 ~ 50세 미만	50세 ~ 60세 미만	60세 ~ 65세 미만	65세 이상			
5,535	4,491	254	414	247	92	37	81.1	4.6	7.5	4.5	1.7	0.7	전	체	
업 종 별															
3,585	3,207	100	203	63	7	5	89.5	2.8	5.7	1.8	0.2	0.1	종합유원시설업		
1,631	1,016	150	196	157	83	29	62.3	9.2	12.0	9.6	5.1	1.8	일반유원시설업		
320	268	5	15	27	2	4	83.8	1.6	4.7	8.4	0.6	1.3	기타유원시설업		
매출액 규모별															
155	129	4	7	14	1	0	83.2	2.6	4.5	9.0	0.6	0.0	5천만원 미만		
575	470	47	30	24	5	0	81.7	8.2	5.2	4.2	0.9	0.0	5천만원-3억원 미만		
903	690	67	47	42	51	7	76.4	7.4	5.2	4.7	5.6	0.8	3억원-15억원 미만		
3,902	3,202	137	331	166	35	31	82.1	3.5	8.5	4.3	0.9	0.8	15억원 이상		
종사자 규모별															
78	65	6	1	4	1	0	83.3	7.7	1.3	5.1	1.3	0.0	1명 - 5명 미만		
187	144	12	8	17	5	0	77.0	6.4	4.3	9.1	2.7	0.0	5명 - 10명 미만		
344	294	14	14	20	0	1	85.5	4.1	4.1	5.8	0.0	0.3	10명 - 20명 미만		
654	511	17	46	54	14	13	78.1	2.6	7.0	8.3	2.1	2.0	20명 - 50명 미만		
4,273	3,477	205	344	151	72	23	81.4	4.8	8.1	3.5	1.7	0.5	50명 이상		
존속 기간별															
892	785	31	27	31	15	1	88.0	3.5	3.0	3.5	1.7	0.1	5년 미만		
1,114	832	49	118	104	10	1	74.7	4.4	10.6	9.3	0.9	0.1	5년 - 10년 미만		
3,529	2,874	174	269	111	67	35	81.4	4.9	7.6	3.1	1.9	1.0	10년 이상		
조직 형태별															
669	579	28	21	36	5	0	86.5	4.2	3.1	5.4	0.7	0.0	개인사업체		
4,439	3,699	218	325	117	65	15	83.3	4.9	7.3	2.6	1.5	0.3	회사법인		
318	190	2	30	59	20	17	59.7	0.6	9.4	18.6	6.3	5.3	회사외법인		
109	23	6	38	35	2	5	21.1	5.5	34.9	32.1	1.8	4.6	비법인단체		

4-4. 종사자 수 : 연령별 종사자 수
 Employees : The number of workers in each old age

4-5. 종사자 수 : 학력별 종사자 수
 Employees : The number of workers in each education

단위 : 명, %

기타 종사자													전	체
종사자 수						구성비								
전체	30세 미만	30세 ~ 40세 미만	40세 ~ 50세 미만	50세 ~ 60세 미만	60세 ~ 65세 미만	65세 이상	30세 미만	30세 ~ 40세 미만	40세 ~ 50세 미만	50세 ~ 60세 미만	60세 ~ 65세 미만	65세 이상		
267	131	47	29	54	3	3	49.1	17.6	10.9	20.2	1.1	1.1	전	체
													업 종 별	
226	108	44	27	47	0	0	47.8	19.5	11.9	20.8	0.0	0.0	종합유원시설업	
41	23	3	2	7	3	3	56.1	7.3	4.9	17.1	7.3	7.3	일반유원시설업	
0	0	0	0	0	0	0	0.0	0.0	0.0	0.0	0.0	0.0	기타유원시설업	
													매출액 규모별	
4	3	1	0	0	0	0	75.0	25.0	0.0	0.0	0.0	0.0	5천만원 미만	
10	8	0	2	0	0	0	80.0	0.0	20.0	0.0	0.0	0.0	5천만원-3억원 미만	
9	9	0	0	0	0	0	100.0	0.0	0.0	0.0	0.0	0.0	3억원-15억원 미만	
244	111	46	27	54	3	3	45.5	18.9	11.1	22.1	1.2	1.2	15억원 이상	
													종사자 규모별	
0	0	0	0	0	0	0	-	-	-	-	-	-	1명 - 5명 미만	
2	0	0	2	0	0	0	0.0	0.0	100.0	0.0	0.0	0.0	5명 - 10명 미만	
26	20	5	1	0	0	0	76.9	19.2	3.8	0.0	0.0	0.0	10명 - 20명 미만	
13	0	0	0	7	3	3	0.0	0.0	0.0	53.8	23.1	23.1	20명 - 50명 미만	
226	111	42	26	47	0	0	49.1	18.6	11.5	20.8	0.0	0.0	50명 이상	
													존속 기간별	
65	32	30	3	0	0	0	49.2	46.2	4.6	0.0	0.0	0.0	5년 미만	
109	50	10	13	31	3	3	45.9	9.2	11.9	28.4	2.8	2.8	5년 - 10년 미만	
94	50	7	14	23	0	0	53.2	7.4	14.9	24.5	0.0	0.0	10년 이상	
													조직 형태별	
32	17	2	0	7	3	3	53.1	6.3	0.0	21.9	9.4	9.4	개인사업체	
235	114	45	29	47	0	0	48.5	19.1	12.3	20.0	0.0	0.0	회사법인	
0	0	0	0	0	0	0	0.0	0.0	0.0	0.0	0.0	0.0	회사외법인	
0	0	0	0	0	0	0	0.0	0.0	0.0	0.0	0.0	0.0	비법인단체	

단위 : 명, %

전체										전	체
종사자 수					구성비						
전체	고졸 이하	전문대 재/졸	대학교 재/졸	대학원 재/졸	고졸 이하	전문대 재/졸	대학교 재/졸	대학원 재/졸			
14,247	4,606	4,117	5,248	276	32.3	28.9	36.8	1.9	전	체	
										업 종 별	
7,916	2,435	2,430	2,879	173	30.8	30.7	36.4	2.2	종합유원시설업		
5,691	1,926	1,576	2,096	93	33.8	27.7	36.8	1.6	일반유원시설업		
639	245	112	274	9	38.3	17.5	42.9	1.4	기타유원시설업		
										매출액 규모별	
446	166	104	172	5	37.2	23.3	38.6	1.1	5천만원 미만		
1,021	418	249	347	7	40.9	24.4	34.0	0.7	5천만원-3억원 미만		
2,249	686	670	880	13	30.5	29.8	39.1	0.6	3억원-15억원 미만		
10,530	3,336	3,095	3,849	251	31.7	29.4	36.6	2.4	15억원 이상		
										종사자 규모별	
140	96	24	21	0	68.6	17.1	15.0	0.0	1명 - 5명 미만		
429	225	100	98	5	52.4	23.3	22.8	1.2	5명 - 10명 미만		
886	361	232	290	3	40.7	26.2	32.7	0.3	10명 - 20명 미만		
2,062	682	522	839	19	33.1	25.3	40.7	0.9	20명 - 50명 미만		
10,730	3,242	3,240	4,000	249	30.2	30.2	37.3	2.3	50명 이상		
										존속 기간별	
2,493	812	658	997	25	32.6	26.4	40.0	1.0	5년 미만		
3,500	1,104	1,135	1,232	29	31.5	32.4	35.2	0.8	5년 - 10년 미만		
8,254	2,689	2,324	3,019	222	32.6	28.2	36.6	2.7	10년 이상		
										조직 형태별	
953	359	213	380	0	37.7	22.4	39.9	0.0	개인사업체		
12,088	3,724	3,686	4,436	242	30.8	30.5	36.7	2.0	회사법인		
809	314	160	307	27	38.8	19.8	37.9	3.3	회사외법인		
398	208	58	125	7	52.3	14.6	31.4	1.8	비법인단체		

4-5. 종사자 수 : 학력별 종사자 수
Employees : The number of workers in each education

단위 : 명, %

상용근로자									
종사자 수					구성비				
전체	고졸 이하	전문대 재/졸	대학교 재/졸	대학원 재/졸	고졸 이하	전문대 재/졸	대학교 재/졸	대학원 재/졸	
8,445	2,479	2,542	3,155	268	29.4	30.1	37.4	3.2	전체
업종별									
4,106	1,273	1,209	1,459	165	31.0	29.4	35.5	4.0	종합유원시설업
4,019	1,092	1,266	1,568	93	27.2	31.5	39.0	2.3	일반유원시설업
320	115	67	128	9	35.9	20.9	40.0	2.8	기타유원시설업
매출액 규모별									
287	102	75	105	5	35.5	26.1	36.6	1.7	5천만 원 미만
436	156	136	136	7	35.8	31.2	31.2	1.6	5천만원-3억원 미만
1,338	346	382	597	13	25.9	28.6	44.6	1.0	3억원-15억원 미만
6,384	1,875	1,949	2,317	243	29.4	30.5	36.3	3.8	15억 원 이상
종사자 규모별									
63	38	11	14	0	60.3	17.5	22.2	0.0	1명 - 5명미만
240	130	55	50	5	54.2	22.9	20.8	2.1	5명 - 10명미만
516	212	171	131	3	41.1	33.1	25.4	0.6	10명 - 20명미만
1,395	438	354	584	19	31.4	25.4	41.9	1.4	20명 - 50명미만
6,231	1,662	1,952	2,377	241	26.7	31.3	38.1	3.9	50명 이상
존속 기간별									
1,536	426	475	610	25	27.7	30.9	39.7	1.6	5년 미만
2,277	607	756	885	29	26.7	33.2	38.9	1.3	5년 - 10년 미만
4,631	1,447	1,311	1,660	214	31.2	28.3	35.8	4.6	10년 이상
조직 형태별									
252	128	69	55	0	50.8	27.4	21.8	0.0	개인사업체
7,414	2,096	2,318	2,767	234	28.3	31.3	37.3	3.2	회사법인
491	138	104	220	27	28.1	21.2	44.8	5.5	회사외법인
288	118	51	113	7	41.0	17.7	39.2	2.4	비법인단체

4-5. 종사자 수 : 학력별 종사자 수
Employees : The number of workers in each education

단위 : 명, %

임시 및 일용근로자									
종사자 수					구성비				
전체	고졸 이하	전문대 재/졸	대학교 재/졸	대학원 재/졸	고졸 이하	전문대 재/졸	대학교 재/졸	대학원 재/졸	
5,535	1,990	1,491	2,046	8	36.0	26.9	37.0	0.1	전체
업종별									
3,585	1,044	1,148	1,385	8	29.1	32.0	38.6	0.2	종합유원시설업
1,631	816	298	516	0	50.0	18.3	31.6	0.0	일반유원시설업
320	130	44	146	0	40.6	13.8	45.6	0.0	기타유원시설업
매출액 규모별									
155	60	29	67	0	38.7	18.7	43.2	0.0	5천만 원 미만
575	261	109	205	0	45.4	19.0	35.7	0.0	5천만원-3억원 미만
903	341	284	278	0	37.8	31.5	30.8	0.0	3억원-15억원 미만
3,902	1,329	1,069	1,497	8	34.1	27.4	38.4	0.2	15억 원 이상
종사자 규모별									
78	58	13	7	0	74.4	16.7	9.0	0.0	1명 - 5명미만
187	95	45	47	0	50.8	24.1	25.1	0.0	5명 - 10명미만
344	140	54	150	0	40.7	15.7	43.6	0.0	10명 - 20명미만
654	235	164	256	0	35.9	25.1	39.1	0.0	20명 - 50명미만
4,273	1,462	1,215	1,588	8	34.2	28.4	37.2	0.2	50명 이상
존속 기간별									
892	346	168	378	0	38.8	18.8	42.4	0.0	5년 미만
1,114	444	342	329	0	39.9	30.7	29.5	0.0	5년 - 10년 미만
3,529	1,201	981	1,339	8	34.0	27.8	37.9	0.2	10년 이상
조직 형태별									
669	221	132	316	0	33.0	19.7	47.2	0.0	개인사업체
4,439	1,503	1,295	1,632	8	33.9	29.2	36.8	0.2	회사법인
318	176	56	86	0	55.3	17.6	27.0	0.0	회사외법인
109	90	8	12	0	82.6	7.3	11.0	0.0	비법인단체

4-5. 종사자 수 : 학력별 종사자 수
Employees : The number of workers in each education

단위 : 명, %

기타 종사자									
종사자 수					구성비				
전체	고졸 이하	전문대 재/졸	대학교 재/졸	대학원 재/졸	고졸 이하	전문대 재/졸	대학교 재/졸	대학원 재/졸	
267	136	85	46	0	50.9	31.8	17.2	0.0	전 체
업 종 별									
226	118	73	35	0	52.2	32.3	15.5	0.0	종합유원시설업
41	18	12	11	0	43.9	29.3	26.8	0.0	일반유원시설업
0	0	0	0	0	0.0	0.0	0.0	0.0	기타유원시설업
매출액 규모별									
4	4	0	0	0	100.0	0.0	0.0	0.0	5천만 원 미만
10	0	4	6	0	0.0	40.0	60.0	0.0	5천만원-3억원 미만
9	0	4	5	0	0.0	44.4	55.6	0.0	3억원-15억원 미만
244	132	77	35	0	54.1	31.6	14.3	0.0	15억 원 이상
종사자 규모별									
0	0	0	0	0	-	-	-	-	1명 - 5명미만
2	0	0	2	0	0.0	0.0	100.0	0.0	5명 - 10명미만
26	9	7	9	0	34.6	26.9	34.6	0.0	10명 - 20명미만
13	9	4	0	0	69.2	30.8	0.0	0.0	20명 - 50명미만
226	118	73	35	0	52.2	32.3	15.5	0.0	50명 이상
존속 기간별									
65	41	15	9	0	63.1	23.1	13.8	0.0	5년 미만
109	54	37	18	0	49.5	33.9	16.5	0.0	5년 - 10년 미만
94	42	33	20	0	44.7	35.1	21.3	0.0	10년 이상
조직 형태별									
32	11	12	9	0	34.4	37.5	28.1	0.0	개인사업체
235	125	73	37	0	53.2	31.1	15.7	0.0	회사법인
0	0	0	0	0	0.0	0.0	0.0	0.0	회사외법인
0	0	0	0	0	0.0	0.0	0.0	0.0	비법인단체

4-6. 종사자 수 : 연간 신규 인력채용 및 이직 현황
Employees : Annual new recruitment and change jobs

단위 : 명, %

	연간 신규 인력채용 현황					연간 이직 현황				
	신규 채용자 수			구성비		이직자 수			구성비	
	전체	남	여	남	여	전체	남	여	남	여
전 체	2,315	1,383	932	59.7	40.3	1,677	1,041	636	62.1	37.9
업 종 별										
종합유원시설업	691	431	260	62.4	37.6	507	333	174	65.7	34.3
일반유원시설업	1,456	837	619	57.5	42.5	1,018	611	407	60.0	40.0
기타유원시설업	168	115	53	68.5	31.5	152	96	56	63.2	36.8
매출액 규모별										
5천만 원 미만	41	28	12	68.3	29.3	31	19	12	61.3	38.7
5천만원-3억원 미만	147	111	37	75.5	25.2	77	49	28	63.6	36.4
3억원-15억원 미만	573	329	245	57.4	42.8	329	197	132	59.9	40.1
15억 원 이상	1,553	915	638	58.9	41.1	1,240	776	464	62.6	37.4
종사자 규모별										
1명 - 5명미만	67	50	17	74.6	25.4	76	56	20	73.7	26.3
5명 - 10명미만	76	61	15	80.3	19.7	32	25	8	78.1	25.0
10명 - 20명미만	237	142	95	59.9	40.1	195	109	86	55.9	44.1
20명 - 50명미만	645	347	297	53.8	46.0	474	272	202	57.4	42.6
50명 이상	1,290	783	507	60.7	39.3	899	579	320	64.4	35.6
존속 기간별										
5년 미만	673	399	274	59.3	40.7	351	212	139	60.4	39.6
5년 - 10년 미만	995	586	409	58.9	41.1	879	553	325	62.9	37.0
10년 이상	647	398	249	61.5	38.5	447	275	172	61.5	38.5
조직 형태별										
개인사업체	49	42	6	85.7	12.2	35	32	3	91.4	8.6
회사법인	2,189	1,289	901	58.9	41.2	1,565	961	604	61.4	38.6
회사외법인	71	48	23	67.6	32.4	67	43	24	64.2	35.8
비법인단체	5	4	2	80.0	40.0	11	5	6	45.5	54.5

4-7-1. 종사자 수 : 종사원 자격증 보유 현황

Employees : Workers license hold

단위 : 명, %

전체														
종사자 수							구성비							
전체	관광 통역 안내사	국내 여행 안내사	호텔 경영사	호텔 관리사	호텔 서비스 사	기타	관광 통역 안내사	국내 여행 안내사	호텔 경영사	호텔 관리사	호텔 서비스 사	기타	기타	
755	314	72	13	14	11	332	41.6	9.5	1.7	1.9	1.5	44.0	전체	
업종별														
236	76	42	2	2	10	104	32.2	17.8	0.8	0.8	4.2	44.1	종합유원시설업	
342	93	6	10	11	1	221	27.2	1.8	2.9	3.2	0.3	64.6	일반유원시설업	
176	145	24	0	0	0	7	82.4	13.6	0.0	0.0	0.0	4.0	기타유원시설업	
매출액 규모별														
15	0	0	0	0	0	15	0.0	0.0	0.0	0.0	0.0	100.0	5천만원 미만	
7	6	0	0	0	0	1	85.7	0.0	0.0	0.0	0.0	14.3	5천만원-3억원 미만	
265	202	29	8	8	0	18	76.2	10.9	3.0	3.0	0.0	6.8	3억원-15억원 미만	
468	106	43	4	5	11	298	22.6	9.2	0.9	1.1	2.4	63.7	15억원 이상	
종사자 규모별														
24	0	0	0	0	0	24	0.0	0.0	0.0	0.0	0.0	100.0	1명 - 5명미만	
0	0	0	0	0	0	0	-	-	-	-	-	-	5명 - 10명미만	
216	157	24	8	8	0	19	72.7	11.1	3.7	3.7	0.0	8.8	10명 - 20명미만	
224	18	5	0	1	1	199	8.0	2.2	0.0	0.4	0.4	88.8	20명 - 50명미만	
291	139	43	4	4	10	90	47.8	14.8	1.4	1.4	3.4	30.9	50명 이상	
존속 기간별														
119	24	12	0	1	1	81	20.2	10.1	0.0	0.8	0.8	68.1	5년 미만	
480	222	28	0	0	0	230	46.3	5.8	0.0	0.0	0.0	47.9	5년 - 10년 미만	
155	68	31	13	13	10	21	43.9	20.0	8.4	8.4	6.5	13.5	10년 이상	
조직 형태별														
18	2	0	0	0	0	16	11.1	0.0	0.0	0.0	0.0	88.9	개인사업체	
710	302	67	13	14	11	304	42.5	9.4	1.8	2.0	1.5	42.8	회사법인	
7	4	4	0	0	0	0	57.1	57.1	0.0	0.0	0.0	0.0	회사외법인	
20	6	1	0	0	0	12	30.0	5.0	0.0	0.0	0.0	60.0	비법인단체	

4-7-1. 종사자 수 : 종사원 자격증 보유 현황

Employees : Workers license hold

단위 : 명, %

	남성														
	종사자 수							구성비							
	전체	관광 통역 안내사	국내 여행 안내사	호텔 경영사	호텔 관리사	호텔 서비스 사	기타	관광 통역 안내사	국내 여행 안내사	호텔 경영사	호텔 관리사	호텔 서비스 사	기타	기타	
전체	532	245	31	13	14	3	227	46.1	5.8	2.4	2.6	0.6	42.7		
업종별															
종합유원시설업	188	69	22	2	2	2	91	36.7	11.7	1.1	1.1	1.1	48.4		
일반유원시설업	208	48	3	10	11	1	133	23.1	1.4	4.8	5.3	0.5	63.9		
기타유원시설업	137	128	6	0	0	0	3	93.4	4.4	0.0	0.0	0.0	2.2		
매출액 규모별															
5천만원 미만	15	0	0	0	0	0	15	0.0	0.0	0.0	0.0	0.0	100.0		
5천만원-3억원 미만	3	2	0	0	0	0	1	66.7	0.0	0.0	0.0	0.0	33.3		
3억원-15억원 미만	203	161	9	8	8	0	16	79.3	4.4	3.9	3.9	0.0	7.9		
15억원 이상	311	82	22	4	5	3	196	26.4	7.1	1.3	1.6	1.0	63.0		
종사자 규모별															
1명 - 5명미만	12	0	0	0	0	0	12	0.0	0.0	0.0	0.0	0.0	100.0		
5명 - 10명미만	0	0	0	0	0	0	0	-	-	-	-	-	-		
10명 - 20명미만	175	133	6	8	8	0	19	76.0	3.4	4.6	4.6	0.0	10.9		
20명 - 50명미만	137	9	3	0	1	1	122	6.6	2.2	0.0	0.7	0.7	89.1		
50명 이상	209	103	22	4	4	2	74	49.3	10.5	1.9	1.9	1.0	35.4		
존속 기간별															
5년 미만	90	13	6	0	1	1	69	14.4	6.7	0.0	1.1	1.1	76.7		
5년 - 10년 미만	324	178	7	0	0	0	139	54.9	2.2	0.0	0.0	0.0	42.9		
10년 이상	118	54	17	13	13	2	19	45.8	14.4	11.0	11.0	1.7	16.1		
조직 형태별															
개인사업체	17	1	0	0	0	0	16	5.9	0.0	0.0	0.0	0.0	94.1		
회사법인	503	241	27	13	14	3	205	47.9	5.4	2.6	2.8	0.6	40.8		
회사외법인	4	2	2	0	0	0	0	50.0	50.0	0.0	0.0	0.0	0.0		
비법인단체	9	1	1	0	0	0	7	11.1	11.1	0.0	0.0	0.0	77.8		

4-7-1. 종사자 수 : 종사원 자격증 보유 현황

Employees : Workers license hold

단위 : 명, %

여성													
종사자 수						구성비							
전체	관광 통역 안내사	국내 여행 안내사	호텔 경영사	호텔 관리사	호텔 서비스 사	기타	관광 통역 안내사	국내 여행 안내사	호텔 경영사	호텔 관리사	호텔 서비스 사	기타	
223	69	41	0	0	8	105	30.9	18.4	0.0	0.0	3.6	47.1	전
													체
													업
													종
													별
49	7	21	0	0	8	13	14.3	42.9	0.0	0.0	16.3	26.5	종합유원시설업
135	44	3	0	0	0	88	32.6	2.2	0.0	0.0	0.0	65.2	일반유원시설업
40	18	18	0	0	0	4	45.0	45.0	0.0	0.0	0.0	10.0	기타유원시설업
													매출액
													규모별
0	0	0	0	0	0	0	0.0	0.0	0.0	0.0	0.0	0.0	5천만원 미만
4	4	0	0	0	0	0	100.0	0.0	0.0	0.0	0.0	0.0	5천만원-3억원 미만
62	41	20	0	0	0	2	66.1	32.3	0.0	0.0	0.0	3.2	3억원-15억원 미만
156	24	22	0	0	8	103	15.4	14.1	0.0	0.0	5.1	66.0	15억원 이상
													종사자
													규모별
12	0	0	0	0	0	12	0.0	0.0	0.0	0.0	0.0	100.0	1명 - 5명미만
0	0	0	0	0	0	0	-	-	-	-	-	-	5명 - 10명미만
42	24	18	0	0	0	0	57.1	42.9	0.0	0.0	0.0	0.0	10명 - 20명미만
87	9	2	0	0	0	77	10.3	2.3	0.0	0.0	0.0	88.5	20명 - 50명미만
82	36	22	0	0	8	16	43.9	26.8	0.0	0.0	9.8	19.5	50명 이상
													존속
													기간별
30	11	6	0	0	0	12	36.7	20.0	0.0	0.0	0.0	40.0	5년 미만
156	44	21	0	0	0	91	28.2	13.5	0.0	0.0	0.0	58.3	5년 - 10년 미만
37	14	14	0	0	8	2	37.8	37.8	0.0	0.0	21.6	5.4	10년 이상
													조직
													형태별
1	1	0	0	0	0	0	100.0	0.0	0.0	0.0	0.0	0.0	개인사업체
207	61	39	0	0	8	99	29.5	18.8	0.0	0.0	3.9	47.8	회사법인
4	2	2	0	0	0	0	50.0	50.0	0.0	0.0	0.0	0.0	회사외법인
11	5	0	0	0	0	6	45.5	0.0	0.0	0.0	0.0	54.5	비법인단체

4-7-2. 종사자 수 : 관광통역 안내사 자격증 보유 현황

Employees : Tourism interpretation guide licence hold

단위 : 명, %

	전체																
	종사자 수									구성비							
	전체	영어	일어	중국어	불어	독어	스페인어	러시아어	기타	영어	일어	중국어	불어	독어	스페인어	러시아어	기타
전	314	246	15	33	0	0	0	0	20	78.3	4.8	10.5	0.0	0.0	0.0	0.0	6.4
체																	
업																	
종																	
별	76	56	0	0	0	0	0	0	20	73.7	0.0	0.0	0.0	0.0	0.0	0.0	26.3
종합유원시설업	93	48	15	30	0	0	0	0	0	51.6	16.1	32.3	0.0	0.0	0.0	0.0	0.0
일반유원시설업	145	142	0	4	0	0	0	0	0	97.9	0.0	2.8	0.0	0.0	0.0	0.0	0.0
기타유원시설업																	
매출액																	
규모별																	
5천만원 미만	0	0	0	0	0	0	0	0	0	-	-	-	-	-	-	-	-
5천만원-3억원 미만	6	2	2	2	0	0	0	0	0	33.3	33.3	33.3	0.0	0.0	0.0	0.0	0.0
3억원-15억원 미만	202	170	9	23	0	0	0	0	0	84.2	4.5	11.4	0.0	0.0	0.0	0.0	0.0
15억원 이상	106	74	4	8	0	0	0	0	20	69.8	3.8	7.5	0.0	0.0	0.0	0.0	18.9
종사자																	
규모별																	
1명 - 5명미만	0	0	0	0	0	0	0	0	0	-	-	-	-	-	-	-	-
5명 - 10명미만	0	0	0	0	0	0	0	0	0	-	-	-	-	-	-	-	-
10명 - 20명미만	157	151	2	4	0	0	0	0	0	96.2	1.3	2.5	0.0	0.0	0.0	0.0	0.0
20명 - 50명미만	18	5	2	11	0	0	0	0	0	27.8	11.1	61.1	0.0	0.0	0.0	0.0	0.0
50명 이상	139	90	11	18	0	0	0	0	20	64.7	7.9	12.9	0.0	0.0	0.0	0.0	14.4
존속																	
기간별																	
5년 미만	24	11	2	11	0	0	0	0	0	45.8	8.3	45.8	0.0	0.0	0.0	0.0	0.0
5년 - 10년 미만	222	195	10	17	0	0	0	0	0	87.8	4.5	7.7	0.0	0.0	0.0	0.0	0.0
10년 이상	68	40	2	6	0	0	0	0	20	58.8	2.9	8.8	0.0	0.0	0.0	0.0	29.4
조직																	
형태별																	
개인사업체	2	1	1	0	0	0	0	0	0	50.0	50.0	0.0	0.0	0.0	0.0	0.0	0.0
회사법인	302	243	12	27	0	0	0	0	20	80.5	4.0	8.9	0.0	0.0	0.0	0.0	6.6
회사외법인	4	0	0	4	0	0	0	0	0	0.0	0.0	100.0	0.0	0.0	0.0	0.0	0.0
비법인단체	6	2	2	2	0	0	0	0	0	33.3	33.3	33.3	0.0	0.0	0.0	0.0	0.0

4-7-2. 종사자 수 : 관광통역 안내사 자격증 보유 현황
Employees : Tourism interpretation guide licence hold

4-7-2. 종사자 수 : 관광통역 안내사 자격증 보유 현황
Employees : Tourism interpretation guide licence hold

단위 : 명, %

남성														전	체		
종사자 수							구성비										
전체	영어	일어	중국어	불어	독어	스페인어	러시아어	기타	영어	일어	중국어	불어	독어			스페인어	러시아어
245	201	4	20	0	0	0	0	20	82.0	1.6	8.2	0.0	0.0	0.0	0.0	8.2	
업종별																	
69	49	0	0	0	0	0	0	20	71.0	0.0	0.0	0.0	0.0	0.0	0.0	29.0	종합유원시설업
48	28	4	17	0	0	0	0	0	58.3	8.3	35.4	0.0	0.0	0.0	0.0	0.0	일반유원시설업
128	124	0	4	0	0	0	0	0	96.9	0.0	3.1	0.0	0.0	0.0	0.0	0.0	기타유원시설업
매출액 규모별																	
0	0	0	0	0	0	0	0	0	-	-	-	-	-	-	-	-	5천만원 미만
2	2	0	0	0	0	0	0	0	100.0	0.0	0.0	0.0	0.0	0.0	0.0	0.0	5천만원-3억원 미만
161	143	4	15	0	0	0	0	0	88.8	2.5	9.3	0.0	0.0	0.0	0.0	0.0	3억원-15억원 미만
82	56	0	6	0	0	0	0	20	68.3	0.0	7.3	0.0	0.0	0.0	0.0	24.4	15억원 이상
종사자 규모별																	
0	0	0	0	0	0	0	0	0	-	-	-	-	-	-	-	-	1명 - 5명미만
0	0	0	0	0	0	0	0	0	-	-	-	-	-	-	-	-	5명 - 10명미만
133	129	0	4	0	0	0	0	0	97.0	0.0	3.0	0.0	0.0	0.0	0.0	0.0	10명 - 20명미만
9	2	0	7	0	0	0	0	0	22.2	0.0	77.8	0.0	0.0	0.0	0.0	0.0	20명 - 50명미만
103	70	4	9	0	0	0	0	20	68.0	3.9	8.7	0.0	0.0	0.0	0.0	19.4	50명 이상
존속 기간별																	
13	6	0	7	0	0	0	0	0	46.2	0.0	53.8	0.0	0.0	0.0	0.0	0.0	5년 미만
178	164	4	10	0	0	0	0	0	92.1	2.2	5.6	0.0	0.0	0.0	0.0	0.0	5년 - 10년 미만
54	31	0	4	0	0	0	0	20	57.4	0.0	7.4	0.0	0.0	0.0	0.0	37.0	10년 이상
조직 형태별																	
1	1	0	0	0	0	0	0	0	100.0	0.0	0.0	0.0	0.0	0.0	0.0	0.0	개인사업체
241	200	4	18	0	0	0	0	20	83.0	1.7	7.5	0.0	0.0	0.0	0.0	8.3	회사법인
2	0	0	2	0	0	0	0	0	0.0	0.0	100.0	0.0	0.0	0.0	0.0	0.0	회사외법인
1	0	0	1	0	0	0	0	0	0.0	0.0	100.0	0.0	0.0	0.0	0.0	0.0	비법인단체

단위 : 명, %

여성														전	체		
종사자 수							구성비										
전체	영어	일어	중국어	불어	독어	스페인어	러시아어	기타	영어	일어	중국어	불어	독어			스페인어	러시아어
69	45	11	13	0	0	0	0	0	65.2	15.9	18.8	0.0	0.0	0.0	0.0	0.0	
업종별																	
7	7	0	0	0	0	0	0	0	100.0	0.0	0.0	0.0	0.0	0.0	0.0	0.0	종합유원시설업
44	20	11	13	0	0	0	0	0	45.5	25.0	29.5	0.0	0.0	0.0	0.0	0.0	일반유원시설업
18	18	0	0	0	0	0	0	0	100.0	0.0	0.0	0.0	0.0	0.0	0.0	0.0	기타유원시설업
매출액 규모별																	
0	0	0	0	0	0	0	0	0	-	-	-	-	-	-	-	-	5천만원 미만
4	0	2	2	0	0	0	0	0	0.0	50.0	50.0	0.0	0.0	0.0	0.0	0.0	5천만원-3억원 미만
41	27	5	9	0	0	0	0	0	65.9	12.2	22.0	0.0	0.0	0.0	0.0	0.0	3억원-15억원 미만
24	18	4	2	0	0	0	0	0	75.0	16.7	8.3	0.0	0.0	0.0	0.0	0.0	15억원 이상
종사자 규모별																	
0	0	0	0	0	0	0	0	0	-	-	-	-	-	-	-	-	1명 - 5명미만
0	0	0	0	0	0	0	0	0	-	-	-	-	-	-	-	-	5명 - 10명미만
24	22	2	0	0	0	0	0	0	91.7	8.3	0.0	0.0	0.0	0.0	0.0	0.0	10명 - 20명미만
9	3	2	4	0	0	0	0	0	33.3	22.2	44.4	0.0	0.0	0.0	0.0	0.0	20명 - 50명미만
36	20	7	9	0	0	0	0	0	55.6	19.4	25.0	0.0	0.0	0.0	0.0	0.0	50명 이상
존속 기간별																	
11	5	2	4	0	0	0	0	0	45.5	18.2	36.4	0.0	0.0	0.0	0.0	0.0	5년 미만
44	31	7	6	0	0	0	0	0	70.5	15.9	13.6	0.0	0.0	0.0	0.0	0.0	5년 - 10년 미만
14	10	2	2	0	0	0	0	0	71.4	14.3	14.3	0.0	0.0	0.0	0.0	0.0	10년 이상
조직 형태별																	
1	0	1	0	0	0	0	0	0	0.0	100.0	0.0	0.0	0.0	0.0	0.0	0.0	개인사업체
61	43	8	10	0	0	0	0	0	70.5	13.1	16.4	0.0	0.0	0.0	0.0	0.0	회사법인
2	0	0	2	0	0	0	0	0	0.0	0.0	100.0	0.0	0.0	0.0	0.0	0.0	회사외법인
5	2	2	1	0	0	0	0	0	40.0	40.0	20.0	0.0	0.0	0.0	0.0	0.0	비법인단체

5-1-1. 사업실적 : 연간 총 매출액

Business performance : The annual total turnover

단위 : 백만원

연간 총 매출액				
전 체	종합유원시설업	일반유원시설업	기타유원시설업	
1,324,103	918,668	373,643	31,792	전 체
				매출액 규모별
1,138	-	927	211	5천만원 미만
15,256	-	12,884	2,372	5천만원-3억원 미만
56,093	2,147	43,310	10,636	3억원-15억원 미만
1,251,616	916,521	316,522	18,573	15억원 이상
				종사자 규모별
36,051	-	30,618	5,433	1명 - 5명미만
14,893	2,800	10,283	1,810	5명 - 10명미만
121,290	70,160	38,723	12,406	10명 - 20명미만
238,829	58,515	168,172	12,143	20명 - 50명미만
913,040	787,193	125,847	0	50명 이상
				존속 기간별
150,246	34,359	113,752	2,135	5년 미만
435,331	203,721	214,257	17,353	5년 - 10년 미만
738,525	680,587	45,634	12,305	10년 이상
				조직 형태별
48,247	648	41,872	5,727	개인 사업체
1,219,250	902,517	294,758	21,976	회사 법인
42,048	15,084	25,684	1,280	회사 외 법인
14,558	419	11,329	2,810	비법인 단체

5-1-2. 사업실적 : 세부 항목별 매출액

Business performance : Detailed turnover classified

단위 : 백만원

	전체					매출액			입장료		
	계	입장료	유기 기구	부대 시설	기타	종합 유원 시설업	일반 유원 시설업	기타 유원 시설업	종합 유원 시설업	일반 유원 시설업	기타 유원 시설업
전 체	1,324,103	852,014	129,631	269,338	73,240	918,668	373,643	31,792	596,695	231,904	23,415
업 종 별											
종합유원시설업	918,668	596,695	53,122	222,771	46,079	918,668	-	-	596,695	-	-
일반유원시설업	373,643	231,904	72,109	43,395	26,355	-	373,643	-	-	231,904	-
기타유원시설업	31,792	23,415	4,399	3,171	806	-	-	31,792	-	-	23,415
매출액 규모별											
5천만원 미만	1,138	446	620	60	13	-	927	211	-	342	103
5천만원-3억원 미만	15,256	7,616	6,198	1,061	381	-	12,884	2,372	-	5,768	1,849
3억원-15억원 미만	56,093	25,924	21,551	5,093	3,525	2,147	43,310	10,636	937	17,047	7,939
15억원 이상	1,251,616	818,029	101,262	263,125	69,321	916,521	316,522	18,573	595,758	208,746	13,524
종사자 규모별											
1명 - 5명미만	36,051	22,083	8,081	4,251	1,636	-	30,618	5,433	-	19,023	3,059
5명 - 10명미만	14,893	6,621	7,568	606	97	2,800	10,283	1,810	2,333	3,381	907
10명 - 20명미만	121,290	101,362	14,623	2,639	2,785	70,160	38,723	12,406	70,080	20,401	10,881
20명 - 50명미만	238,829	147,571	36,286	42,937	12,034	58,515	168,172	12,143	31,628	107,375	8,568
50명 이상	913,040	574,377	63,072	218,904	56,688	787,193	125,847	0	492,654	81,723	0
존속 기간별											
5년 미만	150,246	92,430	29,088	16,869	11,980	34,359	113,752	2,135	25,593	66,146	691
5년 - 10년 미만	435,331	307,961	47,965	53,555	25,850	203,721	214,257	17,353	155,532	139,030	13,399
10년 이상	738,525	451,623	52,578	198,914	35,410	680,587	45,634	12,305	415,570	26,728	9,325
조직 형태별											
개인 사업체	48,247	25,327	17,699	3,082	2,258	648	41,872	5,727	0	21,946	3,382
회사 법인	1,219,250	789,617	105,615	259,513	64,505	902,517	294,758	21,976	584,127	188,935	16,555
회사 외 법인	42,048	26,028	5,623	4,913	5,485	15,084	25,684	1,280	12,435	12,313	1,280
비법인 단체	14,558	11,042	695	1,830	992	419	11,329	2,810	133	8,711	2,198

5-1-2. 사업실적 : 세부 항목별 매출액

Business performance : Detailed turnover classified

단위 : 백만원

유기기구			부대시설			기타시설			연 평균 매출액
종합 유원 시설업	일반 유원 시설업	기타 유원 시설업	종합 유원 시설업	일반 유원 시설업	기타 유원 시설업	종합 유원 시설업	일반 유원 시설업	기타 유원 시설업	
53,122	72,109	4,399	222,771	43,395	3,171	46,079	26,355	806	전 체
-	526	94	-	58	2	-	1	12	매출액 규모별 5천만원 미만
-	6,069	129	-	931	130	-	115	266	5천만원-3억원 미만
600	18,923	2,028	276	4,148	669	334	3,191	0	3억원-15억원 미만
52,522	46,591	2,149	222,495	38,258	2,371	45,745	23,047	529	15억원 이상
-	6,923	1,159	-	3,219	1,033	-	1,453	183	종사자 규모별 1명 - 5명미만
175	6,547	846	233	316	57	58	38	0	5명 - 10명미만
50	13,392	1,182	0	2,569	70	30	2,481	274	10명 - 20명미만
3,608	31,465	1,213	22,038	18,888	2,012	1,241	10,443	350	20명 - 50명미만
49,289	13,783	0	200,500	18,404	0	44,749	11,938	0	50명 이상
2,657	25,421	1,010	4,526	12,186	157	1,584	10,118	277	존속 기간별 5년 미만
9,843	35,932	2,190	26,805	25,165	1,585	11,541	14,130	179	5년 - 10년 미만
40,623	10,756	1,200	191,440	6,044	1,430	32,954	2,106	350	10년 이상
600	15,964	1,135	0	2,049	1,033	48	2,034	177	조직 형태별 개인사업체
51,913	50,437	3,264	221,869	36,117	1,527	44,607	19,269	630	회사법인
609	5,014	0	902	4,011	0	1,138	4,347	0	회사외법인
0	695	0	0	1,218	612	286	706	0	비법인단체

5-1-3. 사업실적 : 매출액 분포

Business performance : The turnover distribution

단위 : 개, %, 백만원

	사업체 수					구성비				연 평균 매출액
	전체	5천만원 미만	5천만원 ~ 3억원 미만	3억원 ~ 15억원 미만	15억원 이상	5천만원 미만	5천만원 ~ 3억원 미만	3억원 ~ 15억원 미만	15억원 이상	
전 체	358	72	110	90	86	20.1	30.7	25.1	24.0	3,699
업 종 별										
종합유원시설업	38	0	0	3	35	0.0	0.0	7.9	92.1	24,175
일반유원시설업	259	55	89	72	44	21.2	34.4	27.8	17.0	1,443
기타유원시설업	61	17	21	15	8	27.9	34.4	24.6	13.1	521
매출액 규모별										
5천만원 미만	72	72	0	0	0	100.0	0.0	0.0	0.0	16
5천만원-3억원 미만	110	0	110	0	0	0.0	100.0	0.0	0.0	139
3억원-15억원 미만	90	0	0	90	0	0.0	0.0	100.0	0.0	621
15억원 이상	86	0	0	0	86	0.0	0.0	0.0	100.0	14,592
종사자 규모별										
1명 - 5명미만	93	43	37	11	2	46.2	39.8	11.8	2.2	388
5명 - 10명미만	74	13	42	17	1	17.6	56.8	23.0	1.4	202
10명 - 20명미만	70	10	18	34	7	14.3	25.7	48.6	10.0	1,738
20명 - 50명미만	61	4	9	14	35	6.6	14.8	23.0	57.4	3,884
50명 이상	60	1	4	15	41	1.7	6.7	25.0	68.3	15,257
존속 기간별										
5년 미만	163	37	64	41	21	22.7	39.3	25.2	12.9	920
5년 - 10년 미만	91	12	21	24	34	13.2	23.1	26.4	37.4	4,772
10년 이상	104	22	26	25	30	21.2	25.0	24.0	28.8	7,134
조직 형태별										
개인사업체	147	53	63	25	5	36.1	42.9	17.0	3.4	329
회사법인	178	15	41	50	72	8.4	23.0	28.1	40.4	6,843
회사외법인	15	2	3	5	4	13.3	20.0	33.3	26.7	2,783
비법인단체	18	1	2	10	4	5.6	11.1	55.6	22.2	812

5-2. 사업실적 : 연간 총 이용/참가자 수

Business performance : The number of total user and participant in annual

단위 : 명

연간 총 이용/참가자 수				전체
전체	종합유원시설업	일반유원시설업	기타유원시설업	
90,833,549	46,467,699	36,216,200	8,149,650	전체
				매출액 규모별
2,353,090	-	2,195,343	157,747	5천만원 미만
6,391,751	-	5,905,514	486,237	5천만원-3억원 미만
16,291,508	758,467	9,344,082	6,188,959	3억원-15억원 미만
65,797,201	45,709,232	18,771,261	1,316,708	15억원 이상
				종사자 규모별
2,576,490	-	1,689,935	886,554	1명 - 5명미만
3,491,006	23,333	3,120,814	346,858	5명 - 10명미만
9,803,267	110,000	4,190,734	5,502,533	10명 - 20명미만
13,667,147	2,642,699	9,628,470	1,395,978	20명 - 50명미만
61,295,639	43,691,666	17,586,246	17,727	50명 이상
				존속 기간별
13,184,213	1,810,836	10,952,055	421,322	5년 미만
31,509,394	12,788,870	12,591,894	6,128,630	5년 - 10년 미만
46,139,943	31,867,993	12,672,251	1,599,699	10년 이상
				조직 형태별
4,415,844	134,400	3,875,408	406,036	개인사업체
73,486,428	44,541,299	23,194,823	5,750,307	회사법인
6,458,522	1,202,000	4,596,818	659,704	회사외법인
6,472,756	590,000	4,549,152	1,333,604	비법인단체

5-3-1. 사업실적 : 전자상거래 현황

Business performance : E-commerce state

단위 : 개, %

전체	사업체 수					구성비			
	전체	구매 및 판매에 활용	구매에만 활용	판매에만 활용	활용하지 않음	구매 및 판매에 활용	구매에만 활용	판매에만 활용	활용하지 않음
전체	358	51	17	39	251	14.2	4.7	10.9	70.1
업종별									
종합유원시설업	38	15	1	12	11	39.5	2.6	31.6	28.9
일반유원시설업	259	33	16	15	195	12.7	6.2	5.8	75.3
기타유원시설업	61	3	0	12	46	4.9	0.0	19.7	75.4
매출액 규모별									
5천만원 미만	72	0	3	3	66	0.0	4.2	4.2	91.7
5천만원-3억원 미만	110	3	1	5	101	2.7	0.9	4.5	91.8
3억원-15억원 미만	90	18	11	11	50	20.0	12.2	12.2	55.6
15억원 이상	86	30	2	19	34	34.9	2.3	22.1	39.5
종사자 규모별									
1명 - 5명미만	93	1	1	0	91	1.1	1.1	0.0	97.8
5명 - 10명미만	74	7	3	3	61	9.5	4.1	4.1	82.4
10명 - 20명미만	70	7	5	15	42	10.0	7.1	21.4	60.0
20명 - 50명미만	61	13	4	9	36	21.3	6.6	14.8	59.0
50명 이상	60	23	3	12	22	38.3	5.0	20.0	36.7
존속 기간별									
5년 미만	163	17	11	17	118	10.4	6.7	10.4	72.4
5년 - 10년 미만	91	17	4	11	60	18.7	4.4	12.1	65.9
10년 이상	104	17	2	11	73	16.3	1.9	10.6	70.2
조직 형태별									
개인사업체	147	1	3	6	137	0.7	2.0	4.1	93.2
회사법인	178	48	13	31	86	27.0	7.3	17.4	48.3
회사외법인	15	0	1	2	12	0.0	6.7	13.3	80.0
비법인단체	18	2	0	0	16	11.1	0.0	0.0	88.9

5-3-2. 사업실적 : 총 매출액 대비 전자상거래 매출액 비중
Business performance : The total proportion of sales turnover e-commerce

단위 : 개, %

사업체 수						구성비					평균 비중	
전체	20% 미만	20% ~ 40% 미만	40% ~ 60% 미만	60% ~ 80% 미만	80% 이상	20% 미만	20% ~ 40% 미만	40% ~ 60% 미만	60% ~ 80% 미만	80% 이상		
90	39	27	7	7	10	43.3	30.0	7.8	7.8	11.1	29.8	전 체
업 종 별												
27	14	7	0	4	2	51.9	25.9	0.0	14.8	7.4	28.1	종합유원시설업
49	20	14	3	4	7	40.8	28.6	6.1	8.2	14.3	31.2	일반유원시설업
15	5	6	4	0	0	33.3	40.0	26.7	0.0	0.0	28.1	기타유원시설업
매출액 규모별												
3	0	0	0	0	3	0.0	0.0	0.0	0.0	100.0	90.0	5천만원 미만
8	2	4	0	0	2	25.0	50.0	0.0	0.0	25.0	32.3	5천만원-3억원 미만
29	17	7	1	4	0	58.6	24.1	3.4	13.8	0.0	23.0	3억원-15억원 미만
50	20	16	6	4	4	40.0	32.0	12.0	8.0	8.0	29.2	15억원 이상
종사자 규모별												
1	0	1	0	0	0	0.0	100.0	0.0	0.0	0.0	20.0	1명 - 5명미만
10	4	1	0	3	2	40.0	10.0	0.0	30.0	20.0	40.4	5명 - 10명미만
22	9	7	1	0	4	40.9	31.8	4.5	0.0	18.2	33.0	10명 - 20명미만
21	5	10	4	0	3	23.8	47.6	19.0	0.0	14.3	34.1	20명 - 50명미만
35	20	8	2	5	0	57.1	22.9	5.7	14.3	0.0	22.3	50명 이상
존속 기간별												
34	18	7	1	1	6	52.9	20.6	2.9	2.9	17.6	28.9	5년 미만
28	2	16	2	5	2	7.1	57.1	7.1	17.9	7.1	38.0	5년 - 10년 미만
28	19	3	4	1	1	67.9	10.7	14.3	3.6	3.6	22.8	10년 이상
조직 형태별												
7	1	0	1	0	4	14.3	0.0	14.3	0.0	57.1	66.9	개인사업체
79	34	27	6	7	5	43.0	34.2	7.6	8.9	6.3	27.6	회사법인
2	2	0	0	0	0	100.0	0.0	0.0	0.0	0.0	5.5	회사외법인
2	2	0	0	0	0	100.0	0.0	0.0	0.0	0.0	10.0	비법인단체

5-3-3. 사업실적 : 총 구매액 대비 전자상거래 구매액 비중
Business performance : E-commerce purchase compared to the total purchase price proportion

단위 : 개, %

사업체 수						구성비					평균 비중	
전체	20% 미만	20% ~ 40% 미만	40% ~ 60% 미만	60% ~ 80% 미만	80% 이상	20% 미만	20% ~ 40% 미만	40% ~ 60% 미만	60% ~ 80% 미만	80% 이상		
68	24	26	7	2	8	35.3	38.2	10.3	2.9	11.8	31.6	전 체
업 종 별												
16	6	4	1	1	3	37.5	25.0	6.3	6.3	18.8	36.5	종합유원시설업
49	18	19	6	1	5	36.7	38.8	12.2	2.0	10.2	30.1	일반유원시설업
3	0	3	0	0	0	0.0	100.0	0.0	0.0	0.0	30.0	기타유원시설업
매출액 규모별												
3	0	3	0	0	0	0.0	100.0	0.0	0.0	0.0	22.3	5천만원 미만
4	3	0	1	0	0	75.0	0.0	25.0	0.0	0.0	17.7	5천만원-3억원 미만
29	11	10	4	0	4	37.9	34.5	13.8	0.0	13.8	33.9	3억원-15억원 미만
32	11	13	2	2	4	34.4	40.6	6.3	6.3	12.5	31.9	15억원 이상
종사자 규모별												
2	0	2	0	0	0	0.0	100.0	0.0	0.0	0.0	20.0	1명 - 5명미만
10	1	8	0	0	0	10.0	80.0	0.0	0.0	0.0	25.8	5명 - 10명미만
13	6	0	3	0	4	46.2	0.0	23.1	0.0	30.8	47.6	10명 - 20명미만
17	6	8	0	0	3	35.3	47.1	0.0	0.0	17.6	30.1	20명 - 50명미만
26	12	7	4	2	1	46.2	26.9	15.4	7.7	3.8	27.9	50명 이상
존속 기간별												
28	8	12	3	0	5	28.6	42.9	10.7	0.0	17.9	37.2	5년 미만
21	3	10	3	1	2	14.3	47.6	14.3	4.8	9.5	33.7	5년 - 10년 미만
20	13	4	1	1	1	65.0	20.0	5.0	5.0	5.0	21.5	10년 이상
조직 형태별												
4	1	2	0	0	0	25.0	50.0	0.0	0.0	0.0	18.2	개인사업체
61	21	22	7	2	8	34.4	36.1	11.5	3.3	13.1	33.3	회사법인
1	0	1	0	0	0	0.0	100.0	0.0	0.0	0.0	20.0	회사외법인
2	2	0	0	0	0	100.0	0.0	0.0	0.0	0.0	10.0	비법인단체

1-1. 일반현황 : 사업체 수

General current state : Number of establishments

단위 : 개, %

	사업체 수											
	전 체	관광 유형 음식점업	관광 극장 유형업	외국인 전용 음식점업	관광 식당업	시내 순환 관광업	관광 사진업	여객 자동차 터미널 시설업	관광 펜션업	관광 캐도업	한옥 체험업	외국인 관광 도시 민박업
전 체	4,378	75	147	339	2,012	33	17	18	366	15	767	589
매출액 규모별												
1 억 원 미 만	1,895	18	4	126	111	15	12	2	267	0	754	586
1억원-5억원 미만	1,371	27	24	210	986	4	5	9	92	0	11	2
5억원-10억원 미만	540	13	22	2	486	1	0	4	5	4	2	1
1 0 억 원 이 상	572	17	97	1	429	12	0	3	2	11	0	0
종사자 규모별												
1 명 - 5 명미만	1,987	2	0	127	172	10	10	10	347	0	738	571
5 명 - 10 명미만	1,301	30	12	173	1,015	7	6	7	16	3	14	18
10 명 - 20 명미만	622	14	31	39	516	7	1	0	3	2	9	0
20 명 - 50 명미만	353	21	80	0	233	6	0	0	0	7	7	0
5 0 명 이 상	115	10	24	0	76	2	0	1	0	3	0	0
존속 기간별												
5 년 미 만	2,377	15	64	149	750	6	0	0	165	1	637	589
5년 - 10년 미만	896	15	42	70	549	5	6	2	132	6	70	0
1 0 년 이 상	1,105	45	41	120	713	22	11	16	69	8	61	0
조직 형태별												
개 인 사 업 체	3,820	74	135	339	1,565	6	17	14	360	1	739	570
회 사 법 인	502	1	12	0	426	26	0	3	1	13	10	12
회 사 외 법 인	37	0	0	0	21	1	0	0	5	0	10	0
비 법 인 단 체	18	0	0	0	0	0	0	1	0	1	9	8

VIII. 관광편의시설업

1-1. 일반현황 : 사업체 수 General current state : Number of establishments

단위 : 개, %

구성비											전	체
관광 유형 음식점업	관광 극장 음식점업	외국인 전용 음식점업	관광 식당업	시내 순환 관광업	관광 사진업	여행 자동차 터미널 시설업	관광 펜션업	관광 캐도업	한옥 체험업	외국인 관광 도시 민박업		
1.7	3.4	7.7	46.0	0.8	0.4	0.4	8.4	0.3	17.5	13.5	전	체
0.9	0.2	6.6	5.9	0.8	0.6	0.1	14.1	0.0	39.8	30.9	1	억 원 미 만
2.0	1.8	15.3	71.9	0.3	0.4	0.7	6.7	0.0	0.8	0.1	1	억 원 - 5억 원 미 만
2.4	4.1	0.4	90.0	0.2	0.0	0.7	0.9	0.7	0.4	0.2	5	억 원 - 10억 원 미 만
3.0	17.0	0.2	75.0	2.1	0.0	0.5	0.3	1.9	0.0	0.0	1	0 억 원 이 상
0.1	0.0	6.4	8.7	0.5	0.5	0.5	17.5	0.0	37.1	28.7	1	명 - 5명 미 만
2.3	0.9	13.3	78.0	0.5	0.5	0.5	1.2	0.2	1.1	1.4	5	명 - 10명 미 만
2.3	5.0	6.3	83.0	1.1	0.2	0.0	0.5	0.3	1.4	0.0	1	0 명 - 20명 미 만
5.9	22.7	0.0	66.0	1.7	0.0	0.0	0.0	2.0	2.0	0.0	2	0 명 - 50명 미 만
8.7	20.9	0.0	66.1	1.7	0.0	0.9	0.0	2.6	0.0	0.0	5	0 명 이 상
0.6	2.7	6.3	31.6	0.3	0.0	0.0	6.9	0.0	26.8	24.8	5	년 미 만
1.7	4.7	7.8	61.3	0.6	0.7	0.2	14.7	0.7	7.8	0.0	5	년 - 10년 미 만
4.1	3.7	10.9	64.5	2.0	1.0	1.4	6.2	0.7	5.5	0.0	1	0 년 이 상
1.9	3.5	8.9	41.0	0.2	0.4	0.4	9.4	0.0	19.3	14.9	개	인 사 업 체
0.2	2.4	0.0	84.9	5.2	0.0	0.6	0.2	2.6	2.0	2.4	회	사 법 인
0.0	0.0	0.0	56.8	2.7	0.0	0.0	13.5	0.0	27.0	0.0	회	사 외 법 인
0.0	0.0	0.0	0.0	0.0	0.0	5.6	0.0	5.6	50.0	44.4	비	법 인 단 체

1-2. 일반현황 : 설립연도 General current state : Establishment year

단위 : 개, %

	사업체 수						구성비				
	전체	1990년 이전	1990년 ~ 1994년	1995년 ~ 1999년	2000년 ~ 2004년	2005년 이후	1990년 이전	1990년 ~ 1994년	1995년 ~ 1999년	2000년 ~ 2004년	2005년 이후
전	4,378	218	94	216	758	3,092	5.0	2.1	4.9	17.3	70.6
업											
관광유형음식점업	75	0	16	5	26	28	0.0	21.3	6.7	34.7	37.3
관광극장음식점업	147	0	5	2	43	97	0.0	3.4	1.4	29.3	66.0
외국인전용음식점업	339	23	25	17	63	212	6.8	7.4	5.0	18.6	62.5
관광식당업	2,012	150	38	154	468	1,202	7.5	1.9	7.7	23.3	59.7
시내순환관광업	33	2	4	10	6	11	6.1	12.1	30.3	18.2	33.3
관광사진업	17	7	0	1	3	6	41.2	0.0	5.9	17.6	35.3
여행자동차터미널시설업	18	15	0	0	2	1	83.3	0.0	0.0	11.1	5.6
관광펜션업	366	11	6	2	101	247	3.0	1.6	0.5	27.6	67.5
관광캐도업	15	5	1	1	1	6	33.3	6.7	6.7	6.7	40.0
한옥체험업	767	6	0	25	44	692	0.8	0.0	3.3	5.7	90.2
외국인관광도시민박업	589	0	0	0	0	589	0.0	0.0	0.0	0.0	100.0
매출액 규모별											
1억 원 미 만	1,895	34	41	55	185	1,580	1.8	2.2	2.9	9.8	83.4
1억 원 - 5억 원 미 만	1,371	102	28	95	290	856	7.4	2.0	6.9	21.2	62.4
5억 원 - 10억 원 미 만	540	62	1	18	110	350	11.5	0.2	3.3	20.4	64.8
10억 원 이상	572	20	24	49	172	306	3.5	4.2	8.6	30.1	53.5
종사자 규모별											
1명 - 5명 미 만	1,987	64	29	42	216	1,636	3.2	1.5	2.1	10.9	82.3
5명 - 10명 미 만	1,301	110	20	115	260	797	8.5	1.5	8.8	20.0	61.3
10명 - 20명 미 만	622	32	21	34	132	403	5.1	3.4	5.5	21.2	64.8
20명 - 50명 미 만	353	11	23	22	133	165	3.1	6.5	6.2	37.7	46.7
50명 이상	115	2	1	3	17	91	1.7	0.9	2.6	14.8	79.1
존속 기간별											
5년 미 만	2,377	0	0	0	0	2,377	0.0	0.0	0.0	0.0	100.0
5년 - 10년 미 만	896	0	0	0	181	715	0.0	0.0	0.0	20.2	79.8
10년 이상	1,105	218	94	216	576	0	19.7	8.5	19.5	52.1	0.0
조직 형태별											
개인사업체	3,820	208	72	180	598	2,763	5.4	1.9	4.7	15.7	72.3
회사법인	502	10	22	36	154	279	2.0	4.4	7.2	30.7	55.6
회사외법인	37	0	0	0	1	36	0.0	0.0	0.0	2.7	97.3
비법인단체	18	0	0	0	4	14	0.0	0.0	0.0	22.2	77.8

1-3. 일반현황 : 대표자 성별

General current state : Delegatee's sex

단위 : 개, %

사업체 수				구성비			
전체	남	여	공동대표	남	여	공동대표	
4,378	2,621	1,680	76	59.9	38.4	1.7	전 체
75	52	23	0	69.3	30.7	0.0	업 종 별
147	135	12	0	91.8	8.2	0.0	관광유흥음식점업
339	190	145	4	56.0	42.8	1.2	관광극장유흥업
2,012	1,202	754	56	59.7	37.5	2.8	외국인전용유흥음식점업
33	33	0	0	100.0	0.0	0.0	관광식당업
17	11	6	0	64.7	35.3	0.0	시내순환관광업
18	16	2	0	88.9	11.1	0.0	관광사진업
366	222	144	0	60.7	39.3	0.0	여행사등차대리점업
15	15	0	0	100.0	0.0	0.0	관광펜션업
767	504	257	6	65.7	33.5	0.8	한옥체험업
589	241	338	9	40.9	57.4	1.5	외국인관광도시민박업
							매출액 규모별
1,895	1,074	788	34	56.7	41.6	1.8	1억 원 미만
1,371	775	585	11	56.5	42.7	0.8	1억원-5억원 미만
540	364	161	15	67.4	29.8	2.8	5억원-10억원 미만
572	408	147	17	71.3	25.7	3.0	10억 원 이상
							종사자 규모별
1,987	1,091	882	14	54.9	44.4	0.7	1명 - 5명미만
1,301	748	533	20	57.5	41.0	1.5	5명 - 10명미만
622	437	158	27	70.3	25.4	4.3	10명 - 20명미만
353	251	88	15	71.1	24.9	4.2	20명 - 50명미만
115	95	20	0	82.6	17.4	0.0	50명 이상
							존속 기간별
2,377	1,398	964	14	58.8	40.6	0.6	5년 미만
896	559	302	35	62.4	33.7	3.9	5년 - 10년 미만
1,105	664	414	27	60.1	37.5	2.4	10년 이상
							조직 형태별
3,820	2,231	1,528	61	58.4	40.0	1.6	개인사업체
502	356	132	15	70.9	26.3	3.0	회사법인
37	25	12	0	67.6	32.4	0.0	회사외법인
18	10	9	0	55.6	50.0	0.0	비법인단체

1-4. 일반현황 : 존속 기간

General current state : Subsist period

단위 : 개, %, 년

	사업체 수				구성비			평균 존속 기간
	전체	5년 미만	5년 ~ 10년 미만	10년 이상	5년 미만	5년 ~ 10년 미만	10년 이상	
전 체	4,378	2,377	896	1,105	54.3	20.5	25.2	7.0
업 종 별								
관광유흥음식점업	75	15	15	45	20.0	20.0	60.0	11.1
관광극장유흥업	147	64	42	41	43.5	28.6	27.9	6.8
외국인전용유흥음식점업	339	149	70	120	44.0	20.6	35.4	8.2
관광식당업	2,012	750	549	713	37.3	27.3	35.4	9.6
시내순환관광업	33	6	5	22	18.2	15.2	66.7	12.6
관광사진업	17	0	6	11	0.0	35.3	64.7	18.7
여행사등차대리점업	18	0	2	16	0.0	11.1	88.9	31.6
관광펜션업	366	165	132	69	45.1	36.1	18.9	6.4
관광제도업	15	1	6	8	6.7	40.0	53.3	18.1
한옥체험업	767	637	70	61	83.1	9.1	8.0	3.1
외국인관광도시민박업	589	589	0	0	100.0	0.0	0.0	0.8
매출액 규모별								
1억 원 미만	1,895	1,424	230	242	75.1	12.1	12.8	3.9
1억원-5억원 미만	1,371	596	317	457	43.5	23.1	33.3	9.4
5억원-10억원 미만	540	188	172	180	34.8	31.9	33.3	9.4
10억 원 이상	572	169	177	227	29.5	30.9	39.7	9.2
종사자 규모별								
1명 - 5명미만	1,987	1,469	231	287	73.9	11.6	14.4	4.3
5명 - 10명미만	1,301	502	342	457	38.6	26.3	35.1	9.4
10명 - 20명미만	622	272	163	187	43.7	26.2	30.1	9.5
20명 - 50명미만	353	87	114	152	24.6	32.3	43.1	9.4
50명 이상	115	47	46	23	40.9	40.0	20.0	6.9
조직 형태별								
개인사업체	3,820	2,181	733	906	57.1	19.2	23.7	6.9
회사법인	502	159	146	197	31.7	29.1	39.2	8.4
회사외법인	37	22	14	1	59.5	37.8	2.7	4.3
비법인단체	18	14	3	1	77.8	16.7	5.6	4.2

1-5. 일반현황 : 조직 형태
General current state : Organization shape

1-6. 일반현황 : 사업체 형태
General current state : General current state : Business shape

단위 : 개, %

사업체 수					구성비				
전체	개인 사업체	회사 법인	회사의외 법인	비법인 단체	개인 사업체	회사 법인	회사의외 법인	비법인 단체	
4,378	3,820	502	37	18	87.3	11.5	0.8	0.4	전 체
업 종 별									
75	74	1	0	0	98.7	1.3	0.0	0.0	관광유희음식점업
147	135	12	0	0	91.8	8.2	0.0	0.0	관광극장유희업
339	339	0	0	0	100.0	0.0	0.0	0.0	외국인전용유희음식점업
2,012	1,565	426	21	0	77.8	21.2	1.0	0.0	관광식당업
33	6	26	1	0	18.2	78.8	3.0	0.0	시내순환관광업
17	17	0	0	0	100.0	0.0	0.0	0.0	관광사진업
18	14	3	0	1	77.8	16.7	0.0	5.6	여행사등차대미납사업
366	360	1	5	0	98.4	0.3	1.4	0.0	관광펜션업
15	1	13	0	1	6.7	86.7	0.0	6.7	관광케도업
767	739	10	10	9	96.3	1.3	1.3	1.2	한옥체험업
589	570	12	0	8	96.8	2.0	0.0	1.4	외국인관광도시민박업
매출액 규모별									
1,895	1,805	67	9	14	95.3	3.5	0.5	0.7	1억원 미만
1,371	1,271	86	12	2	92.7	6.3	0.9	0.1	1억원-5억원 미만
540	403	122	15	0	74.6	22.6	2.8	0.0	5억원-10억원 미만
572	341	228	1	2	59.6	39.9	0.2	0.3	10억원 이상
종사자 규모별									
1,987	1,931	34	13	9	97.2	1.7	0.7	0.5	1명 - 5명미만
1,301	1,215	82	2	2	93.4	6.3	0.2	0.2	5명 - 10명미만
622	469	131	21	1	75.4	21.1	3.4	0.2	10명 - 20명미만
353	149	196	1	7	42.2	55.5	0.3	2.0	20명 - 50명미만
115	56	59	0	0	48.7	51.3	0.0	0.0	50명 이상
존속 기간별									
2,377	2,181	159	22	14	91.8	6.7	0.9	0.6	5년 미만
896	733	146	14	3	81.8	16.3	1.6	0.3	5년 - 10년 미만
1,105	906	197	1	1	82.0	17.8	0.1	0.1	10년 이상

단위 : 개, %

전체	사업체 수					구성비			
	전체	단독 사업체	본사(점), 본부, 중앙회	지역본사, 지역본부, 지역 중앙회	영업장, 지사(점), 출장소	단독 사업체	본사(점), 본부, 중앙회	지역본사, 지역본부, 지역 중앙회	영업장, 지사(점), 출장소
전 체	4,378	4,017	153	22	187	91.8	3.5	0.5	4.3
업 종 별									
관광유희음식점업	75	75	0	0	0	100.0	0.0	0.0	0.0
관광극장유희업	147	147	0	0	0	100.0	0.0	0.0	0.0
외국인전용유희음식점업	339	339	0	0	0	100.0	0.0	0.0	0.0
관광식당업	2,012	1,674	144	19	175	83.2	7.2	0.9	8.7
시내순환관광업	33	22	9	0	2	66.7	27.3	0.0	6.1
관광사진업	17	17	0	0	0	100.0	0.0	0.0	0.0
여행사등차대미납사업	18	15	0	0	3	83.3	0.0	0.0	16.7
관광펜션업	366	366	0	0	0	100.0	0.0	0.0	0.0
관광케도업	15	8	0	3	4	53.3	0.0	20.0	26.7
한옥체험업	767	765	0	0	3	99.7	0.0	0.0	0.4
외국인관광도시민박업	589	589	0	0	0	100.0	0.0	0.0	0.0
매출액 규모별									
1억원 미만	1,895	1,857	5	0	33	98.0	0.3	0.0	1.7
1억원-5억원 미만	1,371	1,282	35	1	53	93.5	2.6	0.1	3.9
5억원-10억원 미만	540	477	45	0	17	88.3	8.3	0.0	3.1
10억원 이상	572	400	68	21	83	69.9	11.9	3.7	14.5
종사자 규모별									
1명 - 5명미만	1,987	1,981	4	0	2	99.7	0.2	0.0	0.1
5명 - 10명미만	1,301	1,219	53	0	30	93.7	4.1	0.0	2.3
10명 - 20명미만	622	526	74	0	22	84.6	11.9	0.0	3.5
20명 - 50명미만	353	231	18	16	89	65.4	5.1	4.5	25.2
50명 이상	115	61	4	6	44	53.0	3.5	5.2	38.3
존속 기간별									
5년 미만	2,377	2,270	64	1	42	95.5	2.7	0.0	1.8
5년 - 10년 미만	896	724	64	16	92	80.8	7.1	1.8	10.3
10년 이상	1,105	1,022	25	5	53	92.5	2.3	0.5	4.8
조직 형태별									
개인사업체	3,820	3,744	69	0	8	98.0	1.8	0.0	0.2
회사법인	502	240	69	22	171	47.8	13.7	4.4	34.1
회사의외법인	37	15	15	0	7	40.5	40.5	0.0	18.9
비법인단체	18	17	0	0	1	94.4	0.0	0.0	5.6

1-7-1. 일반현황 : 평균 자본금

General current state : Average capital

단위 : 백만원

평균 자본금												전 체
전 체	관광 유흥 음식점업	관광 극장 유흥업	외국인 전용 음식점업	관광 식당업	시내 순환 관광업	관광 사진업	여객 자동차 터미널 시설업	관광 렌선업	관광 레도업	한옥 체험업	외국인 관광 도시 민박업	
494	508	1,126	111	492	667	34	1,060	764	828	399	-	전 체
매출액 규모별												
377	124	300	100	148	340	18	300	596	-	392	-	1 억 원 미 만
393	198	614	116	372	258	72	1,389	1,115	-	861	-	1억원-5억원 미만
471	1,141	1,764	225	363	140	-	793	3,400	427	550	-	5억원-10억원 미만
1,024	938	1,136	100	1,002	1,261	-	853	425	994	-	-	1 0 억 원 이 상
종사자 규모별												
399	200	-	114	180	304	23	534	698	-	364	-	1명 - 5명미만
355	321	926	115	344	644	55	1,972	1,531	543	1,589	-	5명 - 10명미만
568	857	1,393	81	513	1,043	10	-	4,167	15	1,109	-	10명 - 20명미만
941	302	1,178	-	937	729	-	-	-	397	1,017	-	20명 - 50명미만
1,431	1,091	696	-	1,677	1,052	-	500	-	2,800	-	-	5 0 명 이 상
존속 기간별												
351	280	833	111	342	145	-	-	625	0	302	-	5 년 미 만
545	997	935	110	474	1,131	20	-	921	318	504	-	5년 - 10년 미만
683	428	1,784	111	663	698	41	1,060	794	1,355	1,303	-	1 0 년 이 상
조직 형태별												
428	508	1,203	111	376	1,032	34	604	758	1,800	374	-	개 인 사 업 체
901	-	236	-	933	525	-	3,187	3,000	843	501	-	회 사 법 인
622	-	-	-	200	2,000	-	-	700	-	1,314	-	회 사 외 법 인
1,215	-	-	-	-	-	-	-	-	0	1,433	-	비 법 인 단 체

1-7-2. 일반현황 : 자본금 분포

General current state : Capital distribution

단위 : 개, %, 백만원

전 체	사업체 수					구성비				평균 자본금
	1억원 미만	1억원 ~ 3억원 미만	3억원 ~ 5억원 미만	5억원 이상	1억원 미만	1억원 ~ 3억원 미만	3억원 ~ 5억원 미만	5억원 이상		
전 체	3,789	968	1,208	578	1,035	25.5	31.9	15.3	27.3	494
업 종 별										
관광유흥음식점업	75	15	22	5	33	20.0	29.3	6.7	44.0	508
관광극장유흥음식점업	147	7	21	22	97	4.8	14.3	15.0	66.0	1,126
외국인전용음식점업	339	180	147	9	3	53.1	43.4	2.7	0.9	111
관광식당업	2,012	394	750	408	460	19.6	37.3	20.3	22.9	492
시내순환관광업	33	4	13	3	12	12.1	39.4	9.1	36.4	667
관광사진업	17	14	3	0	0	82.4	17.6	0.0	0.0	34
여객자동차터미널시설업	18	2	4	2	11	11.1	22.2	11.1	61.1	1,060
관광렌선업	366	23	76	54	213	6.3	20.8	14.8	58.2	764
관광레도업	15	6	0	3	6	40.0	0.0	20.0	40.0	828
한옥체험업	767	324	171	73	199	42.2	22.3	9.5	25.9	399
외국인관광도시민박업	-	-	-	-	-	-	-	-	-	-
매출액 규모별										
1 억 원 미 만	1,309	482	342	142	343	36.8	26.1	10.8	26.2	.
1억원-5억원 미만	1,369	358	552	234	225	26.2	40.3	17.1	16.4	377
5억원-10억원 미만	539	89	219	117	115	16.5	40.6	21.7	21.3	393
1 0 억 원 이 상	572	39	95	86	352	6.8	16.6	15.0	61.5	471
종사자 규모별										
1명 - 5명미만	1,416	511	349	145	410	36.1	24.6	10.2	29.0	1,024
5명 - 10명미만	1,283	273	588	232	189	21.3	45.8	18.1	14.7	399
10명 - 20명미만	622	165	154	126	177	26.5	24.8	20.3	28.5	355
20명 - 50명미만	353	17	55	73	208	4.8	15.6	20.7	58.9	568
5 0 명 이 상	115	1	61	2	51	0.9	53.0	1.7	44.3	941
존속 기간별										
5 년 미 만	1,788	512	611	220	445	28.6	34.2	12.3	24.9	1,431
5년 - 10년 미만	896	160	287	174	275	17.9	32.0	19.4	30.7	351
1 0 년 이 상	1,105	296	310	184	315	26.8	28.1	16.7	28.5	545
조직 형태별										
개 인 사 업 체	3,250	914	1,074	432	830	28.1	33.0	13.3	25.5	683
회 사 법 인	491	52	113	137	188	10.6	23.0	27.9	38.3	428
회 사 외 법 인	37	0	21	8	8	0.0	56.8	21.6	21.6	901
비 법 인 단 체	11	1	0	1	9	9.1	0.0	9.1	81.8	622

1-8-1. 일반현황 : 평균 건물 연면적
General current state : Average floor area of building

단위 : m²

평균 건물 연면적												전체
전체	관광 유형 음식점업	관광 극장 유형업	외국인 전용 음식점업	관광 식당업	시내 순환 관광업	관광 사진업	여객 자동차 터미널 시설업	관광 펜션업	관광 레도업	한옥 체험업	외국인 관광 도시 민박업	
583	959	1,439	178	536	408	43	816	1,716	1,915	467	150	전체
매출액 규모별												
483	734	1,256	130	372	765	29	454	1,491	-	453	150	1억 원 미만
410	569	844	205	259	72	78	1,141	2,220	-	1,155	112	1억원-5억원 미만
786	2,312	1,158	396	698	99	-	499	4,175	563	2,098	231	5억원-10억원 미만
1,139	830	1,657	165	1,032	108	-	418	2,490	2,475	-	-	10억 원 이상
종사자 규모별												
520	270	-	158	200	85	36	827	1,685	-	403	150	1명 - 5명미만
407	295	2,388	188	345	1,585	58	872	2,280	521	3,743	135	5명 - 10명미만
725	1,151	1,054	199	728	48	26	-	2,195	1,737	911	-	10명 - 20명미만
1,014	964	1,472	-	879	127	-	-	-	1,945	286	-	20명 - 50명미만
1,593	2,855	1,345	-	1,497	153	-	330	-	3,660	-	-	50명 이상
존속 기간별												
419	1,227	1,091	208	395	416	-	-	1,280	990	434	150	5년 미만
913	2,448	1,946	150	616	144	41	940	2,143	430	927	-	5년 - 10년 미만
670	391	1,468	157	623	471	44	800	1,945	3,184	283	-	10년 이상
조직 형태별												
532	972	1,433	178	425	73	43	693	1,660	9,990	456	151	개인사업체
944	33	1,517	-	951	500	-	1,364	4,950	1,446	1,003	100	회사법인
984	-	-	-	411	175	-	-	5,280	-	253	-	회사외법인
634	-	-	-	-	-	-	890	-	360	1,102	125	비법인단체

1-8-2. 일반현황 : 소유 형태별 평균 건물 연면적
General current state : Average floor area of building for each type of owned shape

단위 : m²

전체	평균 건물 연면적				
	전체	소유	임차	무상	기타
전체	583	378	197	8	1
업종별					
관광유형음식점업	959	119	840	0	0
관광극장유형업	1,439	235	1,204	0	0
외국인전용음식점업	178	50	124	4	0
관광식당업	536	280	255	1	0
시내순환관광업	408	289	56	3	60
관광사진업	43	13	30	0	0
여객자동차터미널시설업	816	768	48	0	0
관광펜션업	1,716	1,691	24	0	0
관광레도업	1,915	1,640	175	100	0
한옥체험업	467	411	18	37	1
외국인관광도시민박업	150	85	64	0	0
매출액 규모별					
1억 원 미만	483	408	61	13	1
1억원-5억원 미만	410	218	189	1	1
5억원-10억원 미만	786	441	334	11	0
10억 원 이상	1,139	603	534	3	0
종사자 규모별					
1명 - 5명미만	520	462	44	13	0
5명 - 10명미만	407	255	150	1	2
10명 - 20명미만	725	335	378	12	0
20명 - 50명미만	1,014	301	712	0	0
50명 이상	1,593	794	799	0	0
존속 기간별					
5년 미만	419	258	155	6	1
5년 - 10년 미만	913	609	283	21	0
10년 이상	670	450	217	2	1
조직 형태별					
개인사업체	532	369	157	6	0
회사법인	944	414	511	15	4
회사외법인	984	839	123	0	22
비법인단체	634	431	0	202	0

1-8-3. 일반현황 : 소유 형태별 건물 연면적 분포

General state : Floor area distribution of building for each type of owned shape

단위 : 개, %, ㎡

전체 건물 연면적 분포												평균 건물 연면적
사업체 수						구성비						
전체	50㎡ 미만	50㎡ ~ 100㎡ 미만	100㎡ ~ 200㎡ 미만	200㎡ ~ 300㎡ 미만	300㎡ 이상	50㎡ 미만	50㎡ ~ 100㎡ 미만	100㎡ ~ 200㎡ 미만	200㎡ ~ 300㎡ 미만	300㎡ 이상		
4,378	142	695	1,299	643	1,600	3.2	15.9	29.7	14.7	36.5	583	
업종별												
75	6	0	21	2	46	8.0	0.0	28.0	2.7	61.3	959	
147	0	0	1	0	146	0.0	0.0	0.7	0.0	99.3	1,439	
339	5	113	107	70	43	1.5	33.3	31.6	20.6	12.7	178	
2,012	17	203	554	368	870	0.8	10.1	27.5	18.3	43.2	536	
33	7	13	7	1	5	21.2	39.4	21.2	3.0	15.2	408	
17	13	3	0	1	0	76.5	17.6	0.0	5.9	0.0	43	
18	3	2	0	1	12	16.7	11.1	0.0	5.6	66.7	816	
366	10	5	50	52	250	2.7	1.4	13.7	14.2	68.3	1,716	
15	1	1	0	0	13	6.7	6.7	0.0	0.0	86.7	1,915	
767	40	205	251	84	187	5.2	26.7	32.7	11.0	24.4	467	
589	41	149	307	65	27	7.0	25.3	52.1	11.0	4.6	150	
매출액 규모별												
1,895	98	453	662	235	446	5.2	23.9	34.9	12.4	23.5	483	
1,371	36	176	531	225	403	2.6	12.8	38.7	16.4	29.4	410	
540	1	48	70	149	273	0.2	8.9	13.0	27.6	50.6	786	
572	7	18	35	33	478	1.2	3.1	6.1	5.8	83.6	1,139	
종사자 규모별												
1,987	108	449	702	247	482	5.4	22.6	35.3	12.4	24.3	520	
1,301	23	173	478	300	326	1.8	13.3	36.7	23.1	25.1	407	
622	10	68	100	78	366	1.6	10.9	16.1	12.5	58.8	725	
353	0	4	10	17	323	0.0	1.1	2.8	4.8	91.5	1,014	
115	1	1	8	2	102	0.9	0.9	7.0	1.7	88.7	1,593	
존속 기간별												
2,377	69	497	796	388	625	2.9	20.9	33.5	16.3	26.3	419	
896	9	86	204	85	513	1.0	9.6	22.8	9.5	57.3	913	
1,105	64	111	298	170	462	5.8	10.0	27.0	15.4	41.8	670	
조직 형태별												
3,820	136	644	1,226	562	1,252	3.6	16.9	32.1	14.7	32.8	532	
502	6	50	59	58	330	1.2	10.0	11.8	11.6	65.7	944	
37	0	1	1	23	12	0.0	2.7	2.7	62.2	32.4	984	
18	0	0	13	0	5	0.0	0.0	72.2	0.0	27.8	634	

1-8-3. 일반현황 : 소유 형태별 건물 연면적 분포

General state : Floor area distribution of building for each type of owned shape

단위 : 개, %, ㎡

소유 건물 연면적 분포														
사업체 수						구성비					평균 건물 연면적			
전체	없음	50㎡ 미만	50㎡ ~ 100㎡ 미만	100㎡ ~ 200㎡ 미만	200㎡ ~ 300㎡ 미만	300㎡ 이상	없음	50㎡ 미만	50㎡ ~ 100㎡ 미만	100㎡ ~ 200㎡ 미만		200㎡ ~ 300㎡ 미만	300㎡ 이상	
전체	4,378	2,312	80	332	626	262	767	52.8	1.8	7.6		14.3	6.0	17.5
업종별														
75	40	0	0	21	0	14	53.3	0.0	0.0	28.0	0.0	18.7	119	
147	136	0	0	1	0	10	92.5	0.0	0.0	0.7	0.0	6.8	235	
339	221	0	52	42	17	7	65.2	0.0	15.3	12.4	5.0	2.1	50	
2,012	1,488	0	20	102	92	310	74.0	0.0	1.0	5.1	4.6	15.4	280	
33	19	3	5	3	1	2	57.6	9.1	15.2	9.1	3.0	6.1	289	
17	16	0	0	0	1	0	94.1	0.0	0.0	0.0	5.9	0.0	13	
18	3	3	2	0	1	10	16.7	16.7	11.1	0.0	5.6	55.6	768	
366	24	10	5	45	42	240	6.6	2.7	1.4	12.3	11.5	65.6	1,691	
15	4	1	1	0	0	9	26.7	6.7	6.7	0.0	0.0	60.0	1,640	
767	122	32	170	203	84	157	15.9	4.2	22.2	26.5	11.0	20.5	411	
589	238	32	77	209	24	9	40.4	5.4	13.1	35.5	4.1	1.5	85	
매출액 규모별														
1,895	557	68	300	472	155	342	29.4	3.6	15.8	24.9	8.2	18.0	408	
1,371	985	6	30	145	67	138	71.8	0.4	2.2	10.6	4.9	10.1	218	
540	364	1	2	8	23	141	67.4	0.2	0.4	1.5	4.3	26.1	441	
572	405	4	0	0	17	146	70.8	0.7	0.0	0.0	3.0	25.5	603	
종사자 규모별														
1,987	562	75	294	490	167	399	28.3	3.8	14.8	24.7	8.4	20.1	462	
1,301	916	2	31	128	64	160	70.4	0.2	2.4	9.8	4.9	12.3	255	
622	465	3	6	2	14	132	74.8	0.5	1.0	0.3	2.3	21.2	335	
353	270	0	1	6	16	61	76.5	0.0	0.3	1.7	4.5	17.3	301	
115	98	0	0	0	1	15	85.2	0.0	0.0	0.0	0.9	13.0	794	
존속 기간별														
2,377	1,171	39	264	440	155	308	49.3	1.6	11.1	18.5	6.5	13.0	258	
896	529	6	31	41	40	248	59.0	0.7	3.5	4.6	4.5	27.7	609	
1,105	611	35	37	144	67	211	55.3	3.2	3.3	13.0	6.1	19.1	450	
조직 형태별														
3,820	1,876	79	325	604	251	686	49.1	2.1	8.5	15.8	6.6	18.0	369	
502	418	1	6	9	2	66	83.3	0.2	1.2	1.8	0.4	13.1	414	
37	17	0	1	0	8	11	45.9	0.0	2.7	0.0	21.6	29.7	839	
18	1	0	0	13	0	4	5.6	0.0	0.0	72.2	0.0	22.2	431	

1-8-3. 일반현황 : 소유 형태별 건물 연면적 분포

General state : Floor area distribution of building for each type of owned shape

단위 : 개, %, ㎡

임차 건물 연면적 분포														평균 건물 연면적
사업체 수							구성비							
전체	없음	50㎡ 미만	50㎡ ~ 100㎡ 미만	100㎡ ~ 200㎡ 미만	200㎡ ~ 300㎡ 미만	300㎡ 이상	없음	50㎡ 미만	50㎡ ~ 100㎡ 미만	100㎡ ~ 200㎡ 미만	200㎡ ~ 300㎡ 미만	300㎡ 이상		
4,378	2,133	61	342	655	381	805	48.7	1.4	7.8	15.0	8.7	18.4	197	전 체
업 종 별														
75	40	1	0	0	2	33	53.3	1.3	0.0	0.0	2.7	44.0	840	관광유희음식점업
147	10	1	0	0	0	136	6.8	0.7	0.0	0.0	0.0	92.5	1,204	관광극장유희음식점업
339	137	1	47	65	53	36	40.4	0.3	13.9	19.2	15.6	10.6	124	외국인전용유희음식점업
2,012	532	17	176	452	277	558	26.4	0.8	8.7	22.5	13.8	27.7	255	관광식당업
33	15	4	9	4	0	1	45.5	12.1	27.3	12.1	0.0	3.0	56	시내순환관광업
17	1	13	3	0	0	0	5.9	76.5	17.6	0.0	0.0	0.0	30	관광사진업
18	15	0	0	0	0	3	83.3	0.0	0.0	0.0	0.0	16.7	48	여행사동차비닐시설업
366	342	0	0	5	10	10	93.4	0.0	0.0	1.4	2.7	2.7	24	관광펜션업
15	12	0	0	0	0	3	80.0	0.0	0.0	0.0	0.0	20.0	175	관광캐도업
767	692	8	35	23	0	9	90.2	1.0	4.6	3.0	0.0	1.2	18	한옥체험업
589	336	16	73	106	41	18	57.0	2.7	12.4	18.0	7.0	3.1	64	외국인관광도시민박업
매출액 규모별														
1,895	1,375	32	154	172	80	82	72.6	1.7	8.1	9.1	4.2	4.3	61	1억원 미만
1,371	413	25	125	386	158	263	30.1	1.8	9.1	28.2	11.5	19.2	189	1억원-5억원 미만
540	179	1	45	61	126	128	33.1	0.2	8.3	11.3	23.3	23.7	334	5억원-10억원 미만
572	167	3	18	35	17	332	29.2	0.5	3.1	6.1	3.0	58.0	534	10억원 이상
종사자 규모별														
1,987	1,463	40	147	195	80	63	73.6	2.0	7.4	9.8	4.0	3.2	44	1명 - 5명미만
1,301	405	17	130	350	236	163	31.1	1.3	10.0	26.9	18.1	12.5	150	5명 - 10명미만
622	166	3	62	98	64	228	26.7	0.5	10.0	15.8	10.3	36.7	378	10명 - 20명미만
353	82	0	2	4	1	263	23.2	0.0	0.6	1.1	0.3	74.5	712	20명 - 50명미만
115	16	1	1	8	1	87	13.9	0.9	0.9	7.0	0.9	75.7	799	50명 이상
존속 기간별														
2,377	1,232	34	235	338	233	303	51.8	1.4	9.9	14.2	9.8	12.7	155	5년 미만
896	396	3	34	162	45	256	44.2	0.3	3.8	18.1	5.0	28.6	283	5년 - 10년 미만
1,105	505	24	73	154	103	246	45.7	2.2	6.6	13.9	9.3	22.3	217	10년 이상
조직 형태별														
3,820	2,003	56	298	605	311	548	52.4	1.5	7.8	15.8	8.1	14.3	157	개인사업체
502	90	5	44	50	56	257	17.9	1.0	8.8	10.0	11.2	51.2	511	회사법인
37	21	0	0	1	15	0	56.8	0.0	0.0	2.7	40.5	0.0	123	회사외법인
18	18	0	0	0	0	0	100.0	0.0	0.0	0.0	0.0	0.0	0	비법인단체

1-8-3. 일반현황 : 소유 형태별 건물 연면적 분포

General state : Floor area distribution of building for each type of owned shape

단위 : 개, %, ㎡

무상 건물 연면적 분포														평균 건물 연면적
사업체 수							구성비							
전체	없음	50㎡ 미만	50㎡ ~ 100㎡ 미만	100㎡ ~ 200㎡ 미만	200㎡ ~ 300㎡ 미만	300㎡ 이상	없음	50㎡ 미만	50㎡ ~ 100㎡ 미만	100㎡ ~ 200㎡ 미만	200㎡ ~ 300㎡ 미만	300㎡ 이상		
4,378	4,288	16	23	26	0	25	97.9	0.4	0.5	0.6	0.0	0.6	8	전 체
업 종 별														
75	75	0	0	0	0	0	100.0	0.0	0.0	0.0	0.0	0.0	0	관광유희음식점업
147	146	1	0	0	0	0	99.3	0.7	0.0	0.0	0.0	0.0	0	관광극장유희음식점업
339	324	0	15	0	0	0	95.6	0.0	4.4	0.0	0.0	0.0	4	외국인전용유희음식점업
2,012	2,001	0	6	1	0	3	99.5	0.0	0.3	0.0	0.0	0.1	1	관광식당업
33	32	0	1	0	0	0	97.0	0.0	3.0	0.0	0.0	0.0	3	시내순환관광업
17	17	0	0	0	0	0	100.0	0.0	0.0	0.0	0.0	0.0	0	관광사진업
18	18	0	0	0	0	0	100.0	0.0	0.0	0.0	0.0	0.0	0	여행사동차비닐시설업
366	366	0	0	0	0	0	100.0	0.0	0.0	0.0	0.0	0.0	0	관광펜션업
15	14	0	0	0	0	1	93.3	0.0	0.0	0.0	0.0	6.7	100	관광캐도업
767	721	0	0	25	0	21	94.0	0.0	0.0	3.3	0.0	2.7	37	한옥체험업
589	574	15	0	0	0	0	97.5	2.5	0.0	0.0	0.0	0.0	0	외국인관광도시민박업
매출액 규모별														
1,895	1,834	15	1	25	0	20	96.8	0.8	0.1	1.3	0.0	1.1	13	1억원 미만
1,371	1,349	0	21	0	0	0	98.4	0.0	1.5	0.0	0.0	0.0	1	1억원-5억원 미만
540	534	1	0	0	0	4	98.9	0.2	0.0	0.0	0.0	0.7	11	5억원-10억원 미만
572	570	0	0	1	0	1	99.7	0.0	0.0	0.2	0.0	0.2	3	10억원 이상
종사자 규모별														
1,987	1,919	15	8	25	0	20	96.6	0.8	0.4	1.3	0.0	1.0	13	1명 - 5명미만
1,301	1,286	0	15	0	0	0	98.8	0.0	1.2	0.0	0.0	0.0	1	5명 - 10명미만
622	615	1	0	0	0	5	98.9	0.2	0.0	0.0	0.0	0.8	12	10명 - 20명미만
353	352	0	0	1	0	0	99.7	0.0	0.0	0.3	0.0	0.0	0	20명 - 50명미만
115	115	0	0	0	0	0	100.0	0.0	0.0	0.0	0.0	0.0	0	50명 이상
존속 기간별														
2,377	2,322	16	0	25	0	13	97.7	0.7	0.0	1.1	0.0	0.5	6	5년 미만
896	865	0	21	1	0	9	96.5	0.0	2.3	0.1	0.0	1.0	21	5년 - 10년 미만
1,105	1,100	0	1	0	0	3	99.5	0.0	0.1	0.0	0.0	0.3	2	10년 이상
조직 형태별														
3,820	3,739	16	21	25	0	19	97.9	0.4	0.5	0.7	0.0	0.5	6	개인사업체
502	495	0	1	1	0	5	98.6	0.0	0.2	0.2	0.0	1.0	15	회사법인
37	37	0	0	0	0	0	100.0	0.0	0.0	0.0	0.0	0.0	0	회사외법인
18	17	0	0	0	0	1	94.4	0.0	0.0	0.0	0.0	5.6	202	비법인단체

1-8-3. 일반현황 : 소유 형태별 건물 연면적 분포

General state : Floor area distribution of building for each type of owned shape

기타 건물 연면적 분포													평균 건물 연면적
사업체 수							구성비					평 면 적	
전체	없음	50㎡ 미만	50㎡ ~ 100㎡ 미만	100㎡ ~ 200㎡ 미만	200㎡ ~ 300㎡ 미만	300㎡ 이상	없음	50㎡ 미만	50㎡ ~ 100㎡ 미만	100㎡ ~ 200㎡ 미만	200㎡ ~ 300㎡ 미만		
4,378	4,359	16	0	0	0	3	99.6	0.4	0.0	0.0	0.0	0.1	1
업종별													
75	75	0	0	0	0	0	100.0	0.0	0.0	0.0	0.0	0.0	0
147	147	0	0	0	0	0	100.0	0.0	0.0	0.0	0.0	0.0	0
339	339	0	0	0	0	0	100.0	0.0	0.0	0.0	0.0	0.0	0
2,012	2,011	1	0	0	0	0	100.0	0.0	0.0	0.0	0.0	0.0	0
33	31	0	0	0	0	2	93.9	0.0	0.0	0.0	0.0	6.1	60
17	17	0	0	0	0	0	100.0	0.0	0.0	0.0	0.0	0.0	0
18	18	0	0	0	0	0	100.0	0.0	0.0	0.0	0.0	0.0	0
366	366	0	0	0	0	0	100.0	0.0	0.0	0.0	0.0	0.0	0
15	15	0	0	0	0	0	100.0	0.0	0.0	0.0	0.0	0.0	0
767	766	0	0	0	0	1	99.9	0.0	0.0	0.0	0.0	0.1	1
589	574	15	0	0	0	0	97.5	2.5	0.0	0.0	0.0	0.0	0
매출액 규모별													
1,895	1,878	15	0	0	0	2	99.1	0.8	0.0	0.0	0.0	0.1	1
1,371	1,370	0	0	0	0	1	99.9	0.0	0.0	0.0	0.0	0.1	1
540	540	0	0	0	0	0	100.0	0.0	0.0	0.0	0.0	0.0	0
572	571	1	0	0	0	0	99.8	0.2	0.0	0.0	0.0	0.0	0
종사자 규모별													
1,987	1,972	15	0	0	0	0	99.2	0.8	0.0	0.0	0.0	0.0	0
1,301	1,298	0	0	0	0	3	99.8	0.0	0.0	0.0	0.0	0.2	2
622	622	0	0	0	0	0	100.0	0.0	0.0	0.0	0.0	0.0	0
353	352	1	0	0	0	0	99.7	0.3	0.0	0.0	0.0	0.0	0
115	115	0	0	0	0	0	100.0	0.0	0.0	0.0	0.0	0.0	0
존속 기간별													
2,377	2,359	15	0	0	0	2	99.2	0.6	0.0	0.0	0.0	0.1	1
896	895	1	0	0	0	0	99.9	0.1	0.0	0.0	0.0	0.0	0
1,105	1,104	0	0	0	0	1	99.9	0.0	0.0	0.0	0.0	0.1	1
조직 형태별													
3,820	3,805	15	0	0	0	0	99.6	0.4	0.0	0.0	0.0	0.0	0
502	499	1	0	0	0	2	99.4	0.2	0.0	0.0	0.0	0.4	4
37	36	0	0	0	0	1	97.3	0.0	0.0	0.0	0.0	2.7	22
18	18	0	0	0	0	0	100.0	0.0	0.0	0.0	0.0	0.0	0

1-9-1. 일반현황 : 평균 편의시설 연면적

General current state : Average of convenient facilities floor area

전체	평균 편의시설 연면적											
	관광 유형 음식점업	관광 극장 유형업	외국인 전용 음식점업	관광 식당업	사내 순환 관광업	관광 사진업	여객 자동차 터미널 시설업	관광 펜션업	관광 레도업	한옥 체험업	외국인 관광 도시 민박업	
전체	117	24	67	2	65	30	0	692	850	370	50	2
매출액 규모별												
1억 원 미만	157	3	0	0	0	0	0	2,475	965	-	43	2
1억원-5억원 미만	42	0	13	3	10	0	0	207	432	-	484	0
5억원-10억원 미만	247	0	0	0	238	0	-	1,173	2,660	4	127	0
10억 원 이상	44	101	98	0	14	81	-	446	0	521	-	-
종사자 규모별												
1명 - 5명미만	157	0	-	6	0	0	0	1,035	773	-	43	2
5명 - 10명미만	121	0	292	0	107	0	0	258	2,450	88	217	0
10명 - 20명미만	32	132	0	0	21	141	0	-	1,100	0	372	-
20명 - 50명미만	29	0	78	-	14	1	-	-	-	92	18	-
50명 이상	114	0	0	-	112	0	-	0	-	1,650	-	-
존속 기간별												
5년 미만	28	0	0	1	14	0	-	-	112	202	57	2
5년 - 10년 미만	333	0	155	0	204	0	0	50	1,363	3	3	-
10년 이상	133	40	81	5	12	46	0	773	1,639	672	26	-
조직 형태별												
개인사업체	129	24	72	2	76	156	0	881	863	0	47	2
회사법인	37	0	0	-	29	-	-	11	0	440	39	0
회사외법인	0	-	-	-	0	0	-	-	0	-	0	-
비법인단체	169	-	-	-	-	-	-	99	-	0	356	0

1-9-2. 일반현황 : 소유 형태별 편의시설 연면적

General current state : Average convenient facilities floor area for each owned shape

단위 : ㎡

평균 편의시설 연면적			
전체	직영	임대	
117	107	10	전 체
			업 종 별
24	0	24	관광유희음식점업
67	22	45	관광극장유희업
2	1	1	외국인전용유희음식점업
65	56	9	관광식당업
30	0	30	시내순환관광업
0	0	0	관광사진업
692	659	33	여행사등차대기실업
850	847	2	관광펜션업
370	158	211	관광캐도업
50	33	17	한옥체험업
2	1	1	외국인관광도시민박업
			매출액 규모별
157	150	7	1억 원 미만
42	33	9	1억 원~5억 원 미만
247	232	15	5억 원~10억 원 미만
44	20	24	10억 원 이상
			종사자 규모별
157	150	7	1명 - 5명미만
121	119	2	5명 - 10명미만
32	9	23	10명 - 20명미만
29	8	21	20명 - 50명미만
114	47	67	50명 이상
			존속 기간별
28	18	11	5년 미만
333	322	11	5년 - 10년 미만
133	123	10	10년 이상
			조직 형태별
129	120	9	개인사업체
37	17	20	회사법인
0	0	0	회사외법인
169	118	51	비법인단체

1-9-3. 일반현황 : 소유 형태별 편의시설 연면적 분포

General current state : Convenient facilities floor area distribution for each owned shape

단위 : 개, %, ㎡

전체	전체 편의시설 연면적 분포										평균 편의시설 연면적	
	사업체 수					구성비						
	전체	없음	100㎡ 미만	100㎡ ~ 500㎡ 미만	500㎡ ~ 1천㎡ 미만	1천㎡ 이상	없음	100㎡ 미만	100㎡ ~ 500㎡ 미만	500㎡ ~ 1천㎡ 미만		1천㎡ 이상
4,378	3,977	124	159	14	104	90.8	2.8	3.6	0.3	2.4	117	
												업 종 별
	75	64	5	5	0	0	85.3	6.7	6.7	0.0	0.0	24
	147	137	5	0	0	6	93.2	3.4	0.0	0.0	4.1	67
	339	334	2	3	0	0	98.5	0.6	0.9	0.0	0.0	2
	2,012	1,876	18	75	7	36	93.2	0.9	3.7	0.3	1.8	65
	33	29	1	3	0	0	87.9	3.0	9.1	0.0	0.0	30
	17	17	0	0	0	0	100.0	0.0	0.0	0.0	0.0	0
	18	7	5	2	0	5	38.9	27.8	11.1	0.0	27.8	692
	366	201	63	55	5	43	54.9	17.2	15.0	1.4	11.7	850
	15	8	1	4	0	1	53.3	6.7	26.7	0.0	6.7	370
	767	734	9	9	1	14	95.7	1.2	1.2	0.1	1.8	50
	589	570	15	4	0	0	96.8	2.5	0.7	0.0	0.0	2
												매출액 규모별
	1,895	1,727	75	41	6	46	91.1	4.0	2.2	0.3	2.4	157
	1,371	1,241	46	72	0	11	90.5	3.4	5.3	0.0	0.8	42
	540	465	1	32	4	38	86.1	0.2	5.9	0.7	7.0	247
	572	544	2	14	3	9	95.1	0.3	2.4	0.5	1.6	44
												종사자 규모별
	1,987	1,782	90	57	5	53	89.7	4.5	2.9	0.3	2.7	157
	1,301	1,223	13	21	1	42	94.0	1.0	1.6	0.1	3.2	121
	622	540	20	56	3	2	86.8	3.2	9.0	0.5	0.3	32
	353	337	1	8	3	5	95.5	0.3	2.3	0.8	1.4	29
	115	94	0	17	1	2	81.7	0.0	14.8	0.9	1.7	114
												존속 기간별
	2,377	2,214	58	87	1	16	93.1	2.4	3.7	0.0	0.7	28
	896	750	45	27	7	67	83.7	5.0	3.0	0.8	7.5	333
	1,105	1,013	20	45	5	21	91.7	1.8	4.1	0.5	1.9	133
												조직 형태별
	3,820	3,459	120	134	6	101	90.5	3.1	3.5	0.2	2.6	129
	502	465	3	25	7	2	92.6	0.6	5.0	1.4	0.4	37
	37	37	0	0	0	0	100.0	0.0	0.0	0.0	0.0	0
	18	16	1	0	0	1	88.9	5.6	0.0	0.0	5.6	169

1-9-3. 일반현황 : 소유 형태별 편의시설 연면적 분포

General current state : Convenient facilities floor area distribution for each owned shape

단위 : 개, %, ㎡

직영 편의시설 연면적 분포											평균 편의 시설 연면적
사업체 수					구성비						
전체	없음	100㎡ 미만	100㎡ ~ 500㎡ 미만	500㎡ ~ 1천㎡ 미만	1천㎡ 이상	없음	100㎡ 미만	100㎡ ~ 500㎡ 미만	500㎡ ~ 1천㎡ 미만	1천㎡ 이상	
4,378	4,121	83	65	9	100	94.1	1.9	1.5	0.2	2.3	107
											전 체
											업 종 별
75	75	0	0	0	0	100.0	0.0	0.0	0.0	0.0	0
147	141	5	0	0	1	95.9	3.4	0.0	0.0	0.7	22
339	336	3	0	0	0	99.1	0.9	0.0	0.0	0.0	1
2,012	1,970	3	0	3	36	97.9	0.1	0.0	0.1	1.8	56
33	33	0	0	0	0	100.0	0.0	0.0	0.0	0.0	0
17	17	0	0	0	0	100.0	0.0	0.0	0.0	0.0	0
18	13	0	0	0	5	72.2	0.0	0.0	0.0	27.8	659
366	206	63	50	5	43	56.3	17.2	13.7	1.4	11.7	847
15	11	0	3	0	1	73.3	0.0	20.0	0.0	6.7	158
767	734	9	9	1	14	95.7	1.2	1.2	0.1	1.8	33
589	586	0	4	0	0	99.5	0.0	0.7	0.0	0.0	1
											매출액 규모별
1,895	1,747	54	41	6	46	92.2	2.8	2.2	0.3	2.4	150
1,371	1,311	29	20	0	11	95.6	2.1	1.5	0.0	0.8	33
540	500	0	1	1	38	92.6	0.0	0.2	0.2	7.0	232
572	563	0	3	2	4	98.4	0.0	0.5	0.3	0.7	20
											종사자 규모별
1,987	1,806	74	49	5	53	90.9	3.7	2.5	0.3	2.7	150
1,301	1,238	9	11	1	42	95.2	0.7	0.8	0.1	3.2	119
622	619	0	1	0	2	99.5	0.0	0.2	0.0	0.3	9
353	346	0	4	3	0	98.0	0.0	1.1	0.8	0.0	8
115	112	0	0	0	2	97.4	0.0	0.0	0.0	1.7	47
											존속 기간별
2,377	2,308	26	25	1	16	97.1	1.1	1.1	0.0	0.7	18
896	773	43	11	7	62	86.3	4.8	1.2	0.8	6.9	322
1,105	1,040	14	28	1	21	94.1	1.3	2.5	0.1	1.9	123
											조직 형태별
3,820	3,575	83	60	6	96	93.6	2.2	1.6	0.2	2.5	120
502	492	0	5	3	2	98.0	0.0	1.0	0.6	0.4	17
37	37	0	0	0	0	100.0	0.0	0.0	0.0	0.0	0
18	17	0	0	0	1	94.4	0.0	0.0	0.0	5.6	118

1-9-3. 일반현황 : 소유 형태별 편의시설 연면적 분포

General current state : Convenient facilities floor area distribution for each owned shape

단위 : 개, %, ㎡

임대 편의시설 연면적 분포											평균 편의 시설 연면적
사업체 수					구성비						
전체	없음	100㎡ 미만	100㎡ ~ 500㎡ 미만	500㎡ ~ 1천㎡ 미만	1천㎡ 이상	없음	100㎡ 미만	100㎡ ~ 500㎡ 미만	500㎡ ~ 1천㎡ 미만	1천㎡ 이상	
4,378	4,209	50	95	5	18	96.1	1.1	2.2	0.1	0.4	10
											전 체
											업 종 별
75	64	5	5	0	0	85.3	6.7	6.7	0.0	0.0	24
147	141	0	1	0	5	95.9	0.0	0.7	0.0	3.4	45
339	334	2	3	0	0	98.5	0.6	0.9	0.0	0.0	1
2,012	1,917	16	75	4	0	95.3	0.8	3.7	0.2	0.0	9
33	29	1	3	0	0	87.9	3.0	9.1	0.0	0.0	30
17	17	0	0	0	0	100.0	0.0	0.0	0.0	0.0	0
18	12	5	2	0	0	66.7	27.8	11.1	0.0	0.0	33
366	356	5	5	0	0	97.3	1.4	1.4	0.0	0.0	2
15	11	1	1	0	1	73.3	6.7	6.7	0.0	6.7	211
767	754	0	0	1	12	98.3	0.0	0.0	0.1	1.6	17
589	574	15	0	0	0	97.5	2.5	0.0	0.0	0.0	1
											매출액 규모별
1,895	1,863	20	0	0	12	98.3	1.1	0.0	0.0	0.6	7
1,371	1,292	25	53	1	0	94.2	1.8	3.9	0.1	0.0	9
540	504	1	31	3	0	93.3	0.2	5.7	0.6	0.0	15
572	550	3	12	1	6	96.2	0.5	2.1	0.2	1.0	24
											종사자 규모별
1,987	1,943	24	8	0	12	97.8	1.2	0.4	0.0	0.6	7
1,301	1,286	4	11	0	0	98.8	0.3	0.8	0.0	0.0	2
622	542	20	55	4	0	87.1	3.2	8.8	0.6	0.0	23
353	343	2	4	0	5	97.2	0.6	1.1	0.0	1.4	21
115	95	0	17	1	1	82.6	0.0	14.8	0.9	0.9	67
											존속 기간별
2,377	2,270	32	62	1	12	95.5	1.3	2.6	0.0	0.5	11
896	868	8	16	0	5	96.9	0.9	1.8	0.0	0.6	11
1,105	1,072	10	18	4	1	97.0	0.9	1.6	0.4	0.1	10
											조직 형태별
3,820	3,683	45	76	0	17	96.4	1.2	2.0	0.0	0.4	9
502	473	4	20	4	1	94.2	0.8	4.0	0.8	0.2	20
37	37	0	0	0	0	100.0	0.0	0.0	0.0	0.0	0
18	16	1	0	1	0	88.9	5.6	0.0	5.6	0.0	51

1-10-1. 일반현황 : 평균 시설 투자비

General current state : Average facilities investment cost

단위 : 백만원

전체	평균 시설투자비												전체
	관광 유형 음식점업	관광 극장 유형업	외국인 전용 음식점업	관광 식당업	시내 순환 관광업	관광 사진업	여행 자동차 터미널 시설업	관광 펜션업	관광 레도업	한옥 체험업	외국인 관광 도시 민박업		
30	31	141	16	27	234	2	9	29	307	32	3	전체	
매출액 규모별													
21	18	0	16	38	5	1	0	26	-	32	3	1억 원 미만	
21	20	57	16	20	20	6	17	36	-	35	16	1억원~5억원 미만	
24	71	33	9	22	50	-	3	88	62	25	1	5억원~10억원 미만	
90	33	192	0	47	608	-	0	35	410	-	-	10억 원 이상	
종사자 규모별													
21	50	-	21	23	20	1	7	28	-	32	3	1명 - 5명미만	
19	16	162	13	15	171	5	14	39	446	45	1	5명 - 10명미만	
46	20	108	10	38	558	0	-	110	64	9	-	10명 - 20명미만	
82	30	164	-	59	1	-	-	-	221	13	-	20명 - 50명미만	
73	94	95	-	19	1,029	-	0	-	523	-	-	50명 이상	
존속 기간별													
24	42	85	29	19	204	-	-	34	1,000	33	3	5년 미만	
28	62	58	4	21	300	0	5	32	155	40	-	5년 - 10년 미만	
47	18	313	7	39	226	3	10	14	297	7	-	10년 이상	
조직 형태별													
26	31	77	16	25	825	2	6	29	50	32	3	개인 사업체	
63	40	874	-	34	97	-	30	100	307	23	1	회사 법인	
42	-	-	-	49	0	-	-	10	-	48	-	회사 외 법인	
46	-	-	-	-	-	-	0	-	500	15	2	비법인 단체	

1-10-2. 일반현황 : 시설 투자비 분포

General current state : Facilities investment cost distribution

단위 : 개, %, 백만원

전체	사업체 수					구성비				평균 시설 투자비
	없음	1천만원 미만	1천만원 ~ 3천만원 미만	3천만원 이상	없음	1천만원 미만	1천만원 ~ 3천만원 미만	3천만원 이상		
전체	4,378	1,155	1,211	972	1,039	26.4	27.7	22.2	23.7	30
업종별										
관광유형음식점업	75	17	12	11	35	22.7	16.0	14.7	46.7	31
관광극장유형업	147	11	16	32	89	7.5	10.9	21.8	60.5	141
외국인전용음식점업	339	115	132	40	52	33.9	38.9	11.8	15.3	16
관광식당업	2,012	581	499	465	467	28.9	24.8	23.1	23.2	27
시내순환관광업	33	18	3	2	10	54.5	9.1	6.1	30.3	234
관광사진업	17	11	3	3	0	64.7	17.6	17.6	0.0	2
여행자동차터미널사업업	18	13	1	1	3	72.2	5.6	5.6	16.7	9
관광펜션업	366	64	43	180	80	17.5	11.7	49.2	21.9	29
관광레도업	15	0	0	1	14	0.0	0.0	6.7	93.3	307
한옥체험업	767	99	368	138	163	12.9	48.0	18.0	21.3	32
외국인관광도시민박업	589	227	135	100	127	38.5	22.9	17.0	21.6	3
매출액 규모별										
1억 원 미만	1,895	498	635	386	376	26.3	33.5	20.4	19.8	21
1억원~5억원 미만	1,371	435	370	342	224	31.7	27.0	24.9	16.3	21
5억원~10억원 미만	540	124	130	153	133	23.0	24.1	28.3	24.6	24
10억 원 이상	572	99	76	91	306	17.3	13.3	15.9	53.5	90
종사자 규모별										
1명 - 5명미만	1,987	506	670	424	387	25.5	33.7	21.3	19.5	21
5명 - 10명미만	1,301	382	372	297	250	29.4	28.6	22.8	19.2	19
10명 - 20명미만	622	186	96	186	154	29.9	15.4	29.9	24.8	46
20명 - 50명미만	353	49	68	34	201	13.9	19.3	9.6	56.9	82
50명 이상	115	32	5	31	48	27.8	4.3	27.0	41.7	73
존속 기간별										
5년 미만	2,377	601	722	505	549	25.3	30.4	21.2	23.1	24
5년 - 10년 미만	896	220	222	241	213	24.6	24.8	26.9	23.8	28
10년 이상	1,105	334	268	225	278	30.2	24.3	20.4	25.2	47
조직 형태별										
개인 사업체	3,820	987	1,114	875	844	25.8	29.2	22.9	22.1	26
회사 법인	502	159	96	79	168	31.7	19.1	15.7	33.5	63
회사 외 법인	37	7	1	5	24	18.9	2.7	13.5	64.9	42
비법인 단체	18	2	0	13	3	11.1	0.0	72.2	16.7	46

2-1-1. 영업현황 : 연간 평균 영업개월 수

General current state : The number of annual average business month

단위 : 개월

연간 평균 영업개월 수												연 평균 영업 개월수	
전체	관광 유형 음식점업	관광 극장 유형업	외국인 전용 음식점업	관광 식당업	시내 순환 관광업	관광 사진업	여객 자동차 터미널 시설업	관광 펜션업	관광 레도업	한옥 체험업	외국인 관광 도시 민박업		
11.1	11.2	11.9	11.1	11.8	10.7	10.4	12.0	11.7	11.3	10.5	9.3	전 체	
매출액 규모별													
10.3	10.2	12.0	10.4	11.6	10.2	9.8	12.0	11.6	-	10.5	9.2	1억 원 미만	
11.7	11.3	12.0	11.5	11.7	12.0	12.0	12.0	11.7	-	12.0	12.0	1억원~5억원 미만	
11.8	12.0	12.0	12.0	11.8	4.0	-	12.0	12.0	9.8	12.0	12.0	5억원~10억원 미만	
12.0	11.7	11.9	12.0	12.0	11.4	-	12.0	12.0	12.0	-	-	10억원 이상	
종사자 규모별													
10.4	12.0	-	11.3	11.2	8.5	9.3	12.0	11.6	-	10.5	9.2	1명 - 5명미만	
11.7	10.3	12.0	10.9	11.9	11.0	12.0	12.0	12.0	12.0	12.0	9.8	5명 - 10명미만	
11.5	11.9	12.0	11.1	11.5	12.0	12.0	-	12.0	12.0	8.3	-	10명 - 20명미만	
11.9	12.0	11.8	-	12.0	12.0	-	-	-	10.6	12.0	-	20명 - 50명미만	
12.0	11.6	12.0	-	12.0	12.0	-	12.0	-	12.0	-	-	50명 이상	
존속 기간별													
10.5	10.6	11.8	10.3	11.4	8.8	-	-	11.5	12.0	10.2	9.3	5년 미만	
11.9	12.0	12.0	12.0	12.0	9.0	12.0	12.0	11.9	10.3	11.9	-	5년 - 10년 미만	
11.9	11.2	12.0	11.6	12.0	11.6	9.5	12.0	11.6	12.0	12.0	-	10년 이상	
조직 형태별													
11.1	11.3	11.9	11.1	11.9	10.1	10.4	12.0	11.7	12.0	10.4	9.3	개인사업체	
11.3	8.0	12.0	-	11.6	10.8	-	12.0	12.0	11.2	12.0	3.9	회사법인	
10.6	-	-	-	9.6	12.0	-	-	12.0	-	12.0	-	회사외법인	
11.9	-	-	-	-	-	-	12.0	-	12.0	11.8	12.0	비법인단체	

2-1-2. 영업현황 : 영업개월 수 분포

General current state : The number of business month distribution

단위 : 개, %, 개월

전체	사업체 수					구성비				연 평균 영업 개월수
	3개월 이하	4개월 ~ 6개월 이하	7개월 ~ 9개월 이하	10개월 이상	3개월 이하	4개월 ~ 6개월 이하	7개월 ~ 9개월 이하	10개월 이상		
전 체	4,378	187	160	215	3,816	4.3	3.7	4.9	87.2	11.1
업종별										
관광유형음식점업	75	0	5	5	65	0.0	6.7	6.7	86.7	11.2
관광극장유형업	147	0	0	5	142	0.0	0.0	3.4	96.6	11.9
외국인전용음식점업	339	10	17	18	294	2.9	5.0	5.3	86.7	11.1
관광식당업	2,012	10	32	19	1,951	0.5	1.6	0.9	97.0	11.8
시내순환관광업	33	0	6	0	27	0.0	18.2	0.0	81.8	10.7
관광사진업	17	3	0	0	14	17.6	0.0	0.0	82.4	10.4
여객자동차터미널시설업	18	0	0	0	18	0.0	0.0	0.0	100.0	12.0
관광펜션업	366	1	5	23	337	0.3	1.4	6.3	92.1	11.7
관광레도업	15	0	1	0	14	0.0	6.7	0.0	93.3	11.3
한옥체험업	767	74	11	103	580	9.6	1.4	13.4	75.6	10.5
외국인관광도시민박업	589	90	82	42	375	15.3	13.9	7.1	63.7	9.3
매출액 규모별										
1억 원 미만	1,895	177	115	183	1,420	9.3	6.1	9.7	74.9	10.3
1억원~5억원 미만	1,371	0	41	26	1,303	0.0	3.0	1.9	95.0	11.7
5억원~10억원 미만	540	10	2	0	528	1.9	0.4	0.0	97.8	11.8
10억원 이상	572	0	1	6	565	0.0	0.2	1.0	98.8	12.0
종사자 규모별										
1명 - 5명미만	1,987	170	114	175	1,528	8.6	5.7	8.8	76.9	10.4
5명 - 10명미만	1,301	8	19	28	1,247	0.6	1.5	2.2	95.8	11.7
10명 - 20명미만	622	10	26	7	580	1.6	4.2	1.1	93.2	11.5
20명 - 50명미만	353	0	1	5	347	0.0	0.3	1.4	98.3	11.9
50명 이상	115	0	0	1	114	0.0	0.0	0.9	99.1	12.0
존속 기간별										
5년 미만	2,377	178	149	204	1,846	7.5	6.3	8.6	77.7	10.5
5년 - 10년 미만	896	0	5	5	887	0.0	0.6	0.6	99.0	11.9
10년 이상	1,105	9	6	6	1,083	0.8	0.5	0.5	98.0	11.9
조직 형태별										
개인사업체	3,820	170	130	214	3,306	4.5	3.4	5.6	86.5	11.1
회사법인	502	17	23	1	461	3.4	4.6	0.2	91.8	11.3
회사외법인	37	0	6	0	31	0.0	16.2	0.0	83.8	10.6
비법인단체	18	0	0	0	18	0.0	0.0	0.0	100.0	11.9

2-2-1. 영업현황 : 일 평균 영업시간

General current state : On the average a day business hours

단위 : 시간

일 평균 영업시간												전 체
전 체	관광 유형 음식점업	관광 극장 유형업	외국인 전용 음식점업	관광 식당업	시내 순환 관광업	관광 사진업	여객 자동차 터미널 시설업	관광 렌선업	관광 레도업	한옥 체험업	외국인 관광 도시 민박업	
14.1	8.7	9.6	7.9	11.2	8.7	11.1	14.1	20.9	10.9	19.6	18.7	전 체
매출액 규모별												
17.7	7.6	7.0	7.5	10.4	9.0	12.0	10.5	20.0	-	19.6	18.7	1억 원 미만
11.6	8.9	9.5	8.1	11.3	8.5	9.0	14.9	23.5	-	18.6	24.0	1억원~5억원 미만
11.0	8.3	9.6	10.0	11.0	9.0	-	16.0	16.6	9.0	24.0	24.0	5억원~10억원 미만
10.9	9.9	9.7	8.0	11.2	8.4	-	11.7	24.0	11.7	-	-	10억 원 이상
종사자 규모별												
17.8	8.0	-	7.8	10.3	8.3	13.2	14.3	20.9	-	19.5	18.6	1명 - 5명미만
10.8	7.8	11.1	8.2	10.9	8.6	8.0	14.0	20.9	9.4	19.6	20.5	5명 - 10명미만
11.5	8.4	9.3	6.7	11.9	10.3	9.0	-	20.0	9.5	24.0	-	10명 - 20명미만
10.6	9.8	9.4	-	10.9	8.2	-	-	-	8.8	21.7	-	20명 - 50명미만
12.1	9.7	9.9	-	13.0	8.0	-	12.0	-	19.0	-	-	50명 이상
존속 기간별												
15.7	7.8	8.8	7.8	11.5	8.7	-	-	20.7	10.0	19.5	18.7	5년 미만
12.9	8.7	10.0	8.4	11.3	8.0	8.0	15.5	21.0	8.9	17.8	-	5년 - 10년 미만
11.6	9.0	10.6	7.6	10.7	8.9	12.8	13.9	21.0	12.6	22.2	-	10년 이상
조직 형태별												
14.4	8.5	9.6	7.9	11.2	8.0	11.1	13.9	20.8	8.0	19.6	18.7	개인사업체
11.4	24.0	10.0	-	10.9	8.9	-	14.7	20.0	11.5	18.7	24.0	회사법인
17.4	-	-	-	14.1	8.0	-	-	24.0	-	22.1	-	회사외법인
14.0	-	-	-	-	-	-	15.0	-	8.0	20.2	8.0	비법인단체

2-2-2. 영업현황 : 영업시간 분포

General current state : Business hour distribution

단위 : 개, %, 시간

전 체	사업체 수						구성비					일 평균 영업 시간
	8시간 미만	8시간 ~ 10시간 미만	10시간 ~ 12시간 미만	12시간 ~ 14시간 미만	14시간 ~ 16시간 미만	16시간 이상	8시간 미만	8시간 ~ 10시간 미만	10시간 ~ 12시간 미만	12시간 ~ 14시간 미만	14시간 이상	
전 체	4,378	127	819	1,022	986	1,423	2.9	18.7	23.3	22.5	32.5	14.1
업 종												
관광유형음식점업	75	16	41	13	1	5	21.3	54.7	17.3	1.3	6.7	8.7
관광극장유형업	147	14	68	39	19	7	9.5	46.3	26.5	12.9	4.8	9.6
외국인전용음식점업	339	69	245	26	0	0	20.4	72.3	7.7	0.0	0.0	7.9
관광식당업	2,012	19	238	863	786	106	0.9	11.8	42.9	39.1	5.3	11.2
시내순환관광업	33	0	30	1	1	1	0.0	90.9	3.0	3.0	3.0	8.7
관광사진업	17	0	13	0	1	3	0.0	76.5	0.0	5.9	17.6	11.1
여객자동차터미널시설업	18	0	2	0	5	11	0.0	11.1	0.0	27.8	61.1	14.1
관광렌선업	366	2	19	21	27	297	0.5	5.2	5.7	7.4	81.1	20.9
관광레도업	15	0	8	4	0	3	0.0	53.3	26.7	0.0	20.0	10.9
한옥체험업	767	0	87	27	74	579	0.0	11.3	3.5	9.6	75.5	19.6
외국인관광도시민박업	589	9	70	28	71	411	1.5	11.9	4.8	12.1	69.8	18.7
매출액 규모별												
1억 원 미만	1,895	59	302	165	185	1,185	3.1	15.9	8.7	9.8	62.5	17.7
1억원~5억원 미만	1,371	57	317	357	481	159	4.2	23.1	26.0	35.1	11.6	11.6
5억원~10억원 미만	540	4	67	211	232	25	0.7	12.4	39.1	43.0	4.6	11.0
10억 원 이상	572	8	133	288	89	54	1.4	23.3	50.3	15.6	9.4	10.9
종사자 규모별												
1명 - 5명미만	1,987	41	328	156	218	1,243	2.1	16.5	7.9	11.0	62.6	17.8
5명 - 10명미만	1,301	43	295	425	494	43	3.3	22.7	32.7	38.0	3.3	10.8
10명 - 20명미만	622	28	98	228	169	99	4.5	15.8	36.7	27.2	15.9	11.5
20명 - 50명미만	353	14	67	186	66	20	4.0	19.0	52.7	18.7	5.7	10.6
50명 이상	115	1	31	26	39	18	0.9	27.0	22.6	33.9	15.7	12.1
존속 기간별												
5년 미만	2,377	58	375	353	496	1,095	2.4	15.8	14.9	20.9	46.1	15.7
5년 - 10년 미만	896	24	128	304	275	165	2.7	14.3	33.9	30.7	18.4	12.9
10년 이상	1,105	45	316	365	215	163	4.1	28.6	33.0	19.5	14.8	11.6
조직 형태별												
개인사업체	3,820	123	706	798	871	1,321	3.2	18.5	20.9	22.8	34.6	14.4
회사법인	502	4	100	224	108	65	0.8	19.9	44.6	21.5	12.9	11.4
회사외법인	37	0	2	0	6	29	0.0	5.4	0.0	16.2	78.4	17.4
비법인단체	18	0	11	0	0	8	0.0	61.1	0.0	0.0	44.4	14.0

2-3-1. 영업현황 : 휴무일 여부 / 월 평균 휴무일 수

General current state : The number of average holidays month

단위 : 일

휴무일 여부			월 평균 휴무일 수											전체	
전체	없음	있음	전체	관광유형음식점업	관광극장유형음식점업	외국인전용음식점업	관광식당업	사내순환관광업	관광사전예약업	여객자동차터미널시설업	관광펜션업	관광케도업	한옥체험업		외국인관광도시민박업
4,378	3,298	1,080	0.8	1.0	0.3	1.0	1.3	5.8	1.7	0.0	0.7	1.5	0.1	0.0	전체
			매출액 규모별												
			1억 원 미만												
1,895	1,716	179	0.4	1.8	0.0	1.0	1.7	5.6	1.3	0.0	0.8	-	0.1	0.0	
			1억원-5억원 미만												
1,371	792	579	1.2	0.9	0.0	0.9	1.4	2.2	2.8	0.0	0.3	-	0.4	0.0	
			5억원-10억원 미만												
540	363	177	1.1	0.0	0.2	2.0	1.1	8.0	-	0.0	0.0	4.4	4.0	0.0	
			10억 원 이상												
572	427	145	1.1	1.2	0.5	0.0	1.1	7.3	-	0.0	0.0	0.4	-	-	
			종사자 규모별												
			1명 - 5명미만												
1,987	1,793	194	0.4	4.0	-	1.2	1.5	2.8	1.9	0.0	0.7	-	0.1	0.0	
			5명 - 10명미만												
1,301	671	630	1.4	1.0	0.6	1.0	1.5	8.4	0.0	0.0	0.5	1.2	0.6	0.0	
			10명 - 20명미만												
622	447	174	0.9	3.1	0.2	0.2	0.9	6.9	10.0	-	0.0	2.0	0.9	-	
			20명 - 50명미만												
353	275	78	1.1	0.0	0.5	-	1.2	5.9	-	-	-	2.2	0.0	-	
			50명 이상												
115	111	3	0.2	0.0	0.0	-	0.0	8.0	-	0.0	-	0.0	-	-	
			존속 기간별												
			5년 미만												
2,377	1,948	429	0.6	0.9	0.7	1.0	1.1	8.5	-	-	1.1	0.0	0.1	0.0	
			5년 - 10년 미만												
896	663	233	1.0	0.0	0.0	1.1	1.4	4.3	0.0	0.0	0.2	2.6	0.1	-	
			10년 이상												
1,105	687	418	1.2	1.4	0.2	0.8	1.3	5.5	2.6	0.0	0.7	1.0	0.8	-	
			조직 형태별												
			개인사업체												
3,820	2,867	953	0.8	1.0	0.4	1.0	1.4	8.0	1.7	0.0	0.7	0.0	0.1	0.0	
			회사법인												
502	392	110	1.0	0.0	0.0	-	0.8	5.4	-	0.0	4.0	1.8	0.8	0.0	
			회사외법인												
37	20	17	1.4	-	-	-	2.1	4.0	-	-	0.0	-	0.4	-	
			비법인단체												
18	18	0	0.0	-	-	-	-	-	-	0.0	-	0.0	0.0	0.0	

2-3-2. 영업현황 : 휴무일 수 분포

General current state : The number of holidays distribution

단위 : 개, %, 일

전체	사업체 수					구성비				월 평균 휴무일 수
	전체	없음	1일 ~ 5일	6일 ~ 10일	11일 이상	없음	1일 ~ 5일	6일 ~ 10일	11일 이상	
전체	4,378	3,298	987	81	13	75.3	22.5	1.9	0.3	0.8
업종별										
관광유형음식점업	75	48	27	0	0	64.0	36.0	0.0	0.0	1.0
관광극장유형음식점업	147	136	10	1	0	92.5	6.8	0.7	0.0	0.3
외국인전용음식점업	339	223	106	10	0	65.8	31.3	2.9	0.0	1.0
관광식당업	2,012	1,180	797	36	0	58.6	39.6	1.8	0.0	1.3
사내순환관광업	33	7	6	19	1	21.2	18.2	57.6	3.0	5.8
관광사전예약업	17	12	4	1	0	70.6	23.5	5.9	0.0	1.7
여객자동차터미널시설업	18	18	0	0	0	100.0	0.0	0.0	0.0	0.0
관광펜션업	366	329	26	0	12	89.9	7.1	0.0	3.3	0.7
관광케도업	15	11	3	1	0	73.3	20.0	6.7	0.0	1.5
한옥체험업	767	750	7	10	0	97.8	0.9	1.3	0.0	0.1
외국인관광도시민박업	589	585	2	2	0	99.3	0.3	0.3	0.0	0.0
매출액 규모별										
1억 원 미만	1,895	1,716	141	27	12	90.6	7.4	1.4	0.6	0.4
1억원-5억원 미만	1,371	792	573	5	0	57.8	41.8	0.4	0.0	1.2
5억원-10억원 미만	540	363	157	21	0	67.2	29.1	3.9	0.0	1.1
10억 원 이상	572	427	116	28	1	74.7	20.3	4.9	0.2	1.1
종사자 규모별										
1명 - 5명미만	1,987	1,793	163	20	12	90.2	8.2	1.0	0.6	0.4
5명 - 10명미만	1,301	671	600	29	1	51.6	46.1	2.2	0.1	1.4
10명 - 20명미만	622	447	166	8	0	71.9	26.7	1.3	0.0	0.9
20명 - 50명미만	353	275	56	22	0	77.9	15.9	6.2	0.0	1.1
50명 이상	115	111	1	2	0	96.5	0.9	1.7	0.0	0.2
존속 기간별										
5년 미만	2,377	1,948	405	11	13	82.0	17.0	0.5	0.5	0.6
5년 - 10년 미만	896	663	189	44	0	74.0	21.1	4.9	0.0	1.0
10년 이상	1,105	687	393	26	0	62.2	35.6	2.4	0.0	1.2
조직 형태별										
개인사업체	3,820	2,867	894	48	12	75.1	23.4	1.3	0.3	0.8
회사법인	502	392	76	33	1	78.1	15.1	6.6	0.2	1.0
회사외법인	37	20	17	0	0	54.1	45.9	0.0	0.0	1.4
비법인단체	18	18	0	0	0	100.0	0.0	0.0	0.0	0.0

3-1. 시설현황 : 객실현황 및 최대 수용력

Facility : Rooms and maximum capacity

단위 : 개, 명

객실 현황			BED 수	최대 수용력							
관광펜션업	한옥 체험업	외국인 관광 도시 민박업	외국인 관광 도시 민박업	전체	관광 유흥 음식점업	관광 극장 유흥업	외국인 전용 유흥 음식점업	관광 식당업	시내 순환 관광업		
3,656	4,195	2,234	4,869	380,431	24,006	55,118	12,034	278,364	10,909	전 체	
매출액 규모별											
2,206	3,931	2,211	4,799	24,642	4,287	1,600	3,671	12,116	2,968	1 억 원 미 만	
1,243	160	13	46	130,925	5,019	6,903	8,114	108,987	1,903	1억원-5억원 미만	
166	104	10	24	80,044	8,980	6,963	215	63,845	41	5억원-10억원 미만	
40	-	-	-	144,821	5,720	39,653	35	93,417	5,996	1 0 억 원 이 상	
종사자 규모별											
3,236	3,820	2,044	4,673	18,046	38	-	4,813	10,579	2,616	1명 - 5명미만	
296	101	190	197	95,741	1,975	5,467	5,842	81,935	522	5명 - 10명미만	
124	205	-	-	100,350	4,986	6,505	1,379	87,031	450	10명 - 20명미만	
-	70	-	-	133,769	8,108	33,310	-	88,123	4,228	20명 - 50명미만	
-	-	-	-	32,524	8,900	9,836	-	10,696	3,092	5 0 명 이 상	
존속 기간별											
1,387	3,487	2,234	4,869	124,924	4,635	22,150	5,896	89,921	2,322	5 년 미 만	
1,427	417	-	-	98,796	8,980	15,690	2,362	68,201	3,563	5년 - 10년 미만	
842	291	-	-	156,711	10,391	17,278	3,776	120,243	5,023	1 0 년 이 상	
조직 형태별											
3,449	3,868	2,176	4,772	255,552	23,606	51,356	12,034	163,303	5,253	개 인 사 업 체	
36	149	50	83	122,112	400	3,763	-	112,762	5,187	회 사 법 인	
171	54	-	-	2,767	-	-	-	2,299	468	회 사 외 법 인	
-	124	8	15	-	-	-	-	-	-	비 법 인 단 체	

4-1-1. 종사자 수 : 전체 종사자 수

Employees : All the number of workers

단위 : 명

	전체 종사자 수											
	전체	관광 유흥 음식점업	관광 극장 유흥업	외국인 전용 유흥 음식점업	관광 식당업	시내 순환 관광업	관광 사진업	여객 자동차 터미널 시설업	관광 펜션업	관광 레도업	한옥 체험업	외국인 관광 도시 민박업
전 체	42,150	1,685	4,591	2,054	27,506	857	65	137	1,031	1,274	2,005	944
매출액 규모별												
1 억 원 미 만	6,251	364	44	614	1,530	125	27	4	694	-	1,912	937
1억원-5억원 미만	13,624	299	848	1,412	10,578	58	38	29	287	-	70	4
5억원-10억원 미만	5,958	498	450	23	4,832	4	-	15	42	69	23	3
1 0 억 원 이 상	16,316	524	3,249	5	10,567	670	-	89	8	1,205	-	-
종사자 규모별												
1명 - 5명미만	4,299	5	-	407	491	19	16	22	910	-	1,577	851
5명 - 10명미만	8,906	171	83	1,213	7,033	43	39	40	90	24	78	93
10명 - 20명미만	8,278	242	438	433	6,891	98	10	-	31	28	107	-
20명 - 50명미만	10,755	781	2,533	-	6,803	172	-	-	-	225	243	-
5 0 명 이 상	9,911	488	1,538	-	6,289	525	-	75	-	997	-	-
존속 기간별												
5 년 미 만	16,580	300	2,207	894	10,019	26	-	-	459	11	1,720	944
5년 - 10년 미만	11,712	520	1,223	495	8,655	104	21	12	373	124	186	-
1 0 년 이 상	13,858	866	1,161	664	8,832	727	44	125	199	1,139	99	-
조직 형태별												
개 인 사 업 체	27,259	1,631	3,977	2,054	15,771	118	65	44	1,014	21	1,672	892
회 사 법 인	14,281	54	614	-	11,495	719	-	87	3	1,204	61	44
회 사 외 법 인	310	-	-	-	240	20	-	-	14	-	36	-
비 법 인 단 체	300	-	-	-	-	-	-	6	-	49	237	8

4-1-2. 종사자 수 : 종사자 수 분포

Employees : The number of workers distribution

단위 : 개, %, 명

전체	사업체 수					구성비					1개소 평균 종사 자 수	
	5명 미만	5명 ~ 10명 미만	10명 ~ 20명 미만	20명 ~ 50명 미만	50명 이상	5명 미만	5명 ~ 10명 미만	10명 ~ 20명 미만	20명 ~ 50명 미만	50명 이상		
4,378	1,987	1,301	622	353	115	45.4	29.7	14.2	8.1	2.6	9.6	전 체
												업 종 별
75	2	30	14	21	10	2.7	40.0	18.7	28.0	13.3	22.5	관광유희음식점업
147	0	12	31	80	24	0.0	8.2	21.1	54.4	16.3	31.2	관광극장유희업
339	127	173	39	0	0	37.5	51.0	11.5	0.0	0.0	6.1	외국인전용유희음식점업
2,012	172	1,015	516	233	76	8.5	50.4	25.6	11.6	3.8	13.7	관광식당업
33	10	7	7	6	2	30.3	21.2	21.2	18.2	6.1	26.0	시내순환관광업
17	10	6	1	0	0	58.8	35.3	5.9	0.0	0.0	3.8	관광사건업
18	10	7	0	0	1	55.6	38.9	0.0	0.0	5.6	7.6	여행사등차비발사업
366	347	16	3	0	0	94.8	4.4	0.8	0.0	0.0	2.8	관광펜션업
15	0	3	2	7	3	0.0	20.0	13.3	46.7	20.0	84.9	관광캐도업
767	738	14	9	7	0	96.2	1.8	1.2	0.9	0.0	2.6	한옥체험업
589	571	18	0	0	0	96.9	3.1	0.0	0.0	0.0	1.6	외국인관광도시민박업
												매출액 규모별
1,895	1,705	100	46	30	15	90.0	5.3	2.4	1.6	0.8	3.3	1억원 미만
1,371	274	833	192	31	40	20.0	60.8	14.0	2.3	2.9	9.9	1억원-5억원 미만
540	4	290	209	26	10	0.7	53.7	38.7	4.8	1.9	11.0	5억원-10억원 미만
572	4	77	174	266	51	0.7	13.5	30.4	46.5	8.9	28.5	10억원 이상
												존속 기간별
2,377	1,469	502	272	87	47	61.8	21.1	11.4	3.7	2.0	7.0	5년 미만
896	231	342	163	114	46	25.8	38.2	18.2	12.7	5.1	13.1	5년 - 10년 미만
1,105	287	457	187	152	23	26.0	41.4	16.9	13.8	2.1	12.5	10년 이상
												조직 형태별
3,820	1,931	1,215	469	149	56	50.5	31.8	12.3	3.9	1.5	7.1	개인사업체
502	34	82	131	196	59	6.8	16.3	26.1	39.0	11.8	28.4	회사법인
37	13	2	21	1	0	35.1	5.4	56.8	2.7	0.0	8.4	회사외법인
18	9	2	1	7	0	50.0	11.1	5.6	38.9	0.0	16.2	비법인단체

4-2. 종사자 수 : 고용형태별 종사자 수

Employees : The number of workers in each employment shape

단위 : 명, %

전체	종사자 수						구성비				
	자영 업자	무급 가족 종사자	상용 근로자	임시 및 일용 근로자	기타 종사자		자영 업자	무급 가족 종사자	상용 근로자	임시 및 일용 근로자	기타 종사자
전 체	42,150	3,932	1,956	23,817	10,121	2,324	9.3	4.6	56.5	24.0	5.5
업 종 별											
관광유희음식점업	1,685	102	12	583	641	347	6.1	0.7	34.6	38.0	20.6
관광극장유희업	4,591	148	9	1,223	2,213	998	3.2	0.2	26.6	48.2	21.7
외국인전용유희음식점업	2,054	360	68	880	500	246	17.5	3.3	42.8	24.3	12.0
관광식당업	27,506	1,589	749	18,941	5,614	612	5.8	2.7	68.9	20.4	2.2
시내순환관광업	857	6	0	814	8	28	0.7	0.0	95.0	0.9	3.3
관광사건업	65	20	0	36	9	0	30.8	0.0	55.4	13.8	0.0
여행사등차비발사업	137	14	5	107	10	2	10.2	3.6	78.1	7.3	1.5
관광펜션업	1,031	368	349	84	218	13	35.7	33.9	8.1	21.1	1.3
관광캐도업	1,274	1	0	783	490	0	0.1	0.0	61.5	38.5	0.0
한옥체험업	2,005	745	579	296	317	68	37.2	28.9	14.8	15.8	3.4
외국인관광도시민박업	944	579	184	69	101	11	61.3	19.5	7.3	10.7	1.2
매출액 규모별											
1억원 미만	6,251	1,863	1,109	2,036	1,009	235	29.8	17.7	32.6	16.1	3.8
1억원-5억원 미만	13,624	1,270	681	8,561	2,942	170	9.3	5.0	62.8	21.6	1.2
5억원-10억원 미만	5,958	429	107	3,665	1,371	387	7.2	1.8	61.5	23.0	6.5
10억원 이상	16,316	370	59	9,556	4,799	1,532	2.3	0.4	58.6	29.4	9.4
종사자 규모별											
1명 - 5명 미만	4,299	1,951	1,240	526	494	89	45.4	28.8	12.2	11.5	2.1
5명 - 10명 미만	8,906	1,258	594	4,693	2,241	120	14.1	6.7	52.7	25.2	1.3
10명 - 20명 미만	8,278	495	102	5,518	2,012	151	6.0	1.2	66.7	24.3	1.8
20명 - 50명 미만	10,755	159	11	5,616	3,501	1,468	1.5	0.1	52.2	32.6	13.6
50명 이상	9,911	69	8	7,464	1,873	496	0.7	0.1	75.3	18.9	5.0
존속 기간별											
5년 미만	16,580	2,191	1,062	8,616	4,049	662	13.2	6.4	52.0	24.4	4.0
5년 - 10년 미만	11,712	808	383	6,423	2,897	1,201	6.9	3.3	54.8	24.7	10.3
10년 이상	13,858	933	510	8,778	3,176	461	6.7	3.7	63.3	22.9	3.3
조직 형태별											
개인사업체	27,259	3,932	1,953	12,848	6,946	1,580	14.4	7.2	47.1	25.5	5.8
회사법인	14,281	0	0	10,513	3,025	743	0.0	0.0	73.6	21.2	5.2
회사외법인	310	0	3	281	25	1	0.0	1.0	90.6	8.1	0.3
비법인단체	300	0	0	174	125	0	0.0	0.0	58.0	41.7	0.0

4-3. 종사자 수 : 성별 종사자 수

Employees : The number of workers sex

단위 : 명, %

전체			자영업자						
종사자 수			구성비		종사자 수			구성비	
전체	남	여	남	여	전체	남	여	남	여
42,150	23,544	18,605	55.9	44.1	3,932	2,365	1,567	60.1	39.9
1,685	1,295	390	76.9	23.1	102	82	19	80.4	18.6
4,591	3,756	836	81.8	18.2	148	144	4	97.3	2.7
2,054	546	1,508	26.6	73.4	360	204	156	56.7	43.3
27,506	14,620	12,886	53.2	46.8	1,589	955	634	60.1	39.9
857	552	304	64.4	35.5	6	6	0	100.0	0.0
65	35	30	53.8	46.2	20	14	6	70.0	30.0
137	99	39	72.3	28.5	14	12	2	85.7	14.3
1,031	440	591	42.7	57.3	368	221	148	60.1	40.2
1,274	807	467	63.3	36.7	1	1	0	100.0	0.0
2,005	1,030	975	51.4	48.6	745	477	268	64.0	36.0
944	364	580	38.6	61.4	579	248	331	42.8	57.2
6,251	3,045	3,207	48.7	51.3	1,863	1,045	817	56.1	43.9
13,624	6,880	6,744	50.5	49.5	1,270	743	527	58.5	41.5
5,958	3,638	2,321	61.1	39.0	429	285	144	66.4	33.6
16,316	9,982	6,334	61.2	38.8	370	292	78	78.9	21.1
4,299	1,950	2,349	45.4	54.6	1,951	1,091	860	55.9	44.1
8,906	4,559	4,347	51.2	48.8	1,258	709	549	56.4	43.6
8,278	4,767	3,511	57.6	42.4	495	342	154	69.1	31.1
10,755	6,568	4,187	61.1	38.9	159	155	4	97.5	2.5
9,911	5,699	4,212	57.5	42.5	69	69	0	100.0	0.0
16,580	8,909	7,671	53.7	46.3	2,191	1,252	939	57.1	42.9
11,712	6,539	5,172	55.8	44.2	808	502	306	62.1	37.9
13,858	8,096	5,762	58.4	41.6	933	611	322	65.5	34.5
27,259	15,385	11,875	56.4	43.6	3,932	2,365	1,567	60.1	39.9
14,281	7,794	6,487	54.6	45.4	0	0	0	0.0	0.0
310	169	141	54.5	45.5	0	0	0	0.0	0.0
300	197	103	65.7	34.3	0	0	0	0.0	0.0

4-3. 종사자 수 : 성별 종사자 수

Employees : The number of workers sex

단위 : 명, %

전체	무급가족 종사자					상용근로자				
	종사자 수			구성비		종사자 수			구성비	
	전체	남	여	남	여	전체	남	여	남	여
1,956	760	1,196	38.9	61.1	23,817	12,956	10,861	54.4	45.6	
12	2	11	16.7	91.7	583	366	217	62.8	37.2	
9	5	5	55.6	55.6	1,223	850	373	69.5	30.5	
68	23	45	33.8	66.2	880	87	793	9.9	90.1	
749	350	400	46.7	53.4	18,941	10,289	8,652	54.3	45.7	
0	0	0	0.0	0.0	814	510	304	62.7	37.3	
0	0	0	0.0	0.0	36	12	24	33.3	66.7	
5	2	4	40.0	80.0	107	85	22	79.4	20.6	
349	146	203	41.8	58.2	84	40	44	47.6	52.4	
0	0	0	0.0	0.0	783	520	263	66.4	33.6	
579	177	402	30.6	69.4	296	169	127	57.1	42.9	
184	57	127	31.0	69.0	69	28	41	40.6	59.4	
1,109	373	736	33.6	66.4	2,036	1,002	1,033	49.2	50.7	
681	323	358	47.4	52.6	8,561	4,081	4,480	47.7	52.3	
107	48	58	44.9	54.2	3,665	2,290	1,375	62.5	37.5	
59	15	44	25.4	74.6	9,556	5,583	3,972	58.4	41.6	
1,240	433	807	34.9	65.1	526	234	292	44.5	55.5	
594	280	315	47.1	53.0	4,693	2,665	2,028	56.8	43.2	
102	44	58	43.1	56.9	5,518	3,108	2,409	56.3	43.7	
11	4	7	36.4	63.6	5,616	3,190	2,426	56.8	43.2	
8	0	8	0.0	100.0	7,464	3,759	3,705	50.4	49.6	
1,062	366	696	34.5	65.5	8,616	4,526	4,090	52.5	47.5	
383	200	183	52.2	47.8	6,423	3,548	2,875	55.2	44.8	
510	193	317	37.8	62.2	8,778	4,882	3,896	55.6	44.4	
1,953	759	1,194	38.9	61.1	12,848	6,713	6,136	52.2	47.8	
0	0	0	0.0	0.0	10,513	5,999	4,515	57.1	42.9	
3	1	2	33.3	66.7	281	152	129	54.1	45.9	
0	0	0	0.0	0.0	174	92	82	52.9	47.1	

4-3. 종사자 수 : 성별 종사자 수

Employees : The number of workers sex

단위 : 명, %

임시 및 일용근로자			기타 종사자					전체	남	여		
종사자 수			구성비		종사자 수						구성비	
전체	남	여	남	여	전체	남	여				남	여
10,121	6,009	4,112	59.4	40.6	2,324	1,454	870	62.6	37.4	전체		
641	556	86	86.7	13.4	347	290	57	83.6	16.4	업종별		
2,213	1,918	295	86.7	13.3	998	838	159	84.0	15.9	관광유희음식점업		
500	108	392	21.6	78.4	246	124	122	50.4	49.6	관광극장유희음식점업		
5,614	2,906	2,708	51.8	48.2	612	121	492	19.8	80.4	외국인관광유희음식점업		
8	8	0	100.0	0.0	28	28	0	100.0	0.0	관광식당업		
9	9	0	100.0	0.0	0	0	0	0.0	0.0	시내순환관광업		
10	0	10	0.0	100.0	2	0	2	0.0	100.0	관광사진업		
218	33	185	15.1	84.9	13	0	13	0.0	100.0	여행사등다목적사업		
490	286	204	58.4	41.6	0	0	0	0.0	0.0	관광펜션업		
317	164	153	51.7	48.3	68	43	25	63.2	36.8	관광케도업		
101	22	79	21.8	78.2	11	10	1	90.9	9.1	한옥체험업		
1,009	432	577	42.8	57.2	235	192	44	81.7	18.7	매출액 규모별		
2,942	1,682	1,260	57.2	42.8	170	52	118	30.6	69.4	1억원 미만		
1,371	710	662	51.8	48.3	387	305	82	78.8	21.2	1억원~5억원 미만		
4,799	3,186	1,613	66.4	33.6	1,532	905	627	59.1	40.9	5억원~10억원 미만		
494	143	350	28.9	70.9	89	50	39	56.2	43.8	10억원 이상		
2,241	902	1,339	40.2	59.8	120	4	116	3.3	96.7	종사자 규모별		
2,012	1,136	876	56.5	43.5	151	138	13	91.4	8.6	1명 - 5명미만		
3,501	2,378	1,123	67.9	32.1	1,468	841	627	57.3	42.7	5명 - 10명미만		
1,873	1,450	424	77.4	22.6	496	421	75	84.9	15.1	10명 - 20명미만		
4,049	2,287	1,761	56.5	43.5	662	478	185	72.2	27.9	20명 - 50명미만		
2,897	1,757	1,140	60.6	39.4	1,201	532	669	44.3	55.7	50명 이상		
3,176	1,965	1,211	61.9	38.1	461	444	17	96.3	3.7	존속 기간별		
6,946	4,350	2,596	62.6	37.4	1,580	1,198	382	75.8	24.2	5년 미만		
3,025	1,540	1,485	50.9	49.1	743	255	488	34.3	65.7	5년 - 10년 미만		
25	15	11	60.0	40.0	1	1	0	100.0	0.0	10년 이상		
125	105	21	84.0	16.8	0	0	0	0.0	0.0	조직 형태별		
6,946	4,350	2,596	62.6	37.4	1,580	1,198	382	75.8	24.2	개인사업체		
3,025	1,540	1,485	50.9	49.1	743	255	488	34.3	65.7	회사법인		
25	15	11	60.0	40.0	1	1	0	100.0	0.0	회사외법인		
125	105	21	84.0	16.8	0	0	0	0.0	0.0	비법인단체		

4-4. 종사자 수 : 연령별 종사자 수

Employees : The number of workers in each old age

단위 : 명, %

	전체														
	종사자 수							구성비							
	전체	30세 미만	30세 ~ 40세 미만	40세 ~ 50세 미만	50세 ~ 60세 미만	60세 ~ 65세 미만	65세 이상	30세 미만	30세 ~ 40세 미만	40세 ~ 50세 미만	50세 ~ 60세 미만	60세 ~ 65세 미만	65세 이상	65세 이상	
전체	36,262	13,070	10,627	7,930	3,710	694	230	36.0	29.3	21.9	10.2	1.9	0.6		
업종별	1,571	355	438	669	85	25	0	22.6	27.9	42.6	5.4	1.6	0.0		
관광유희음식점업	4,434	1,095	1,676	1,156	444	63	0	24.7	37.8	26.1	10.0	1.4	0.0		
관광극장유희음식점업	1,626	1,180	316	77	42	4	6	72.6	19.4	4.7	2.6	0.2	0.4		
외국인관광유희음식점업	25,168	9,500	7,417	5,252	2,428	400	171	37.7	29.5	20.9	9.6	1.6	0.7		
관광식당업	850	203	231	211	158	32	15	23.9	27.2	24.8	18.6	3.8	1.8		
시내순환관광업	45	15	7	6	14	3	0	33.3	15.6	13.3	31.1	6.7	0.0		
관광사진업	118	0	7	33	48	27	4	0.0	5.9	28.0	40.7	22.9	3.4		
여행사등다목적사업	314	12	28	64	127	68	15	3.8	8.9	20.4	40.4	21.7	4.8		
관광펜션업	1,273	537	301	287	127	20	2	42.2	23.6	22.5	10.0	1.6	0.2		
관광케도업	681	140	149	152	187	40	13	20.6	21.9	22.3	27.5	5.9	1.9		
한옥체험업	181	35	57	25	51	12	2	19.3	31.5	13.8	28.2	6.6	1.1		
매출액 규모별	3,280	1,669	625	392	464	103	27	50.9	29.1	12.0	14.1	3.1	0.8		
1억원 미만	11,672	4,448	3,447	2,587	1,029	139	22	38.1	19.5	22.2	8.8	1.2	0.2		
1억원~5억원 미만	5,423	1,636	1,603	1,334	670	103	77	30.2	29.6	24.6	12.4	1.9	1.4		
5억원~10억원 미만	15,887	5,318	4,952	3,618	1,547	349	104	33.5	31.2	22.8	9.7	2.2	0.7		
10억원 이상	1,108	315	203	169	297	96	27	28.4	18.3	15.3	26.8	8.7	2.4		
종사자 규모별	7,054	2,223	2,101	1,727	760	188	53	31.5	29.8	24.5	10.8	2.7	0.8		
1명 - 5명미만	7,681	2,456	2,059	1,950	1,004	133	79	32.0	26.8	25.4	13.1	1.7	1.0		
5명 - 10명미만	10,586	4,626	2,608	2,036	1,063	194	59	43.7	24.6	19.2	10.0	1.8	0.6		
10명 - 20명미만	9,834	3,450	3,655	2,049	585	83	11	35.1	37.2	20.8	5.9	0.8	0.1		
20명 - 50명미만	13,327	4,087	4,665	2,801	1,410	345	20	30.7	35.0	21.0	10.6	2.6	0.2		
50명 이상	10,521	4,586	2,732	2,092	1,004	82	24	43.6	26.0	19.9	9.5	0.8	0.2		
존속 기간별	12,414	4,397	3,230	3,038	1,297	267	186	35.4	26.0	24.5	10.4	2.2	1.5		
5년 미만	21,374	5,471	7,023	5,546	2,639	511	185	25.6	32.9	25.9	12.3	2.4	0.9		
5년 - 10년 미만	14,281	7,397	3,449	2,203	1,014	179	39	51.8	24.2	15.4	7.1	1.3	0.3		
10년 이상	307	140	38	82	43	4	0	45.6	12.4	26.7	14.0	1.3	0.0		
조직 형태별	300	63	117	99	15	0	6	21.0	39.0	33.0	5.0	0.0	2.0		

4-4. 종사자 수 : 연령별 종사자 수
Employees : The number of workers in each old age

단위 : 명, %

상용근로자													
종사자 수						구성비							
전체	30세 미만	30세 ~ 40세 미만	40세 ~ 50세 미만	50세 ~ 60세 미만	60세 ~ 65세 미만	65세 이상	30세 미만	30세 ~ 40세 미만	40세 ~ 50세 미만	50세 ~ 60세 미만	60세 ~ 65세 미만	65세 이상	
23,817	7,284	7,657	5,650	2,684	368	173	30.6	32.1	23.7	11.3	1.5	0.7	전체
													업종별
583	133	88	277	59	25	0	22.8	15.1	47.5	10.1	4.3	0.0	관광유희음식점업
1,223	204	531	319	145	25	0	16.7	43.4	26.1	11.9	2.0	0.0	관광극장유희업
880	620	177	45	33	1	3	70.5	20.1	5.1	3.8	0.1	0.3	외국인전용유희음식점업
18,941	5,845	6,219	4,489	2,014	232	142	30.9	32.8	23.7	10.6	1.2	0.7	관광식당업
814	203	231	197	144	24	15	24.9	28.4	24.2	17.7	2.9	1.8	시내순환관광업
36	15	7	6	5	3	0	41.7	19.4	16.7	13.9	8.3	0.0	관광사진업
107	0	7	29	44	23	4	0.0	6.5	27.1	41.1	21.5	3.7	여행사등차대리점업
84	0	13	33	33	5	0	0.0	15.5	39.3	39.3	6.0	0.0	관광펜션업
783	213	260	175	114	20	2	27.2	33.2	22.3	14.6	2.6	0.3	관광케도업
296	39	109	72	62	7	7	13.2	36.8	24.3	20.9	2.4	2.4	한옥체험업
69	12	15	8	31	3	0	17.4	21.7	11.6	44.9	4.3	0.0	외국인관광도시민박업
													매출액 규모별
2,036	1,169	392	208	240	26	0	57.4	19.3	10.2	11.8	1.3	0.0	1억원 미만
8,561	3,030	2,745	1,928	771	65	22	35.4	32.1	22.5	9.0	0.8	0.3	1억원~5억원 미만
3,665	837	1,190	1,021	477	91	48	22.8	32.5	27.9	13.0	2.5	1.3	5억원~10억원 미만
9,556	2,247	3,330	2,492	1,196	186	104	23.5	34.8	26.1	12.5	1.9	1.1	10억원 이상
													종사자 규모별
526	207	105	109	92	13	0	39.4	20.0	20.7	17.5	2.5	0.0	1명 - 5명 미만
4,693	1,212	1,592	1,258	533	44	53	25.8	33.9	26.8	11.4	0.9	1.1	5명 - 10명 미만
5,518	1,248	1,681	1,671	762	106	50	22.6	30.5	30.3	13.8	1.9	0.9	10명 - 20명 미만
5,616	1,963	1,514	1,142	778	160	59	35.0	27.0	20.3	13.9	2.8	1.1	20명 - 50명 미만
7,464	2,654	2,766	1,470	519	45	11	35.6	37.1	19.7	7.0	0.6	0.1	50명 이상
													존속 기간별
8,616	2,362	3,209	2,032	872	128	13	27.4	37.2	23.6	10.1	1.5	0.2	5년 미만
6,423	2,390	1,834	1,476	678	27	18	37.2	28.6	23.0	10.6	0.4	0.3	5년 - 10년 미만
8,778	2,532	2,614	2,141	1,134	214	142	28.8	29.8	24.4	12.9	2.4	1.6	10년 이상
													조직 형태별
12,848	2,729	4,403	3,644	1,745	199	128	21.2	34.3	28.4	13.6	1.5	1.0	개인사업체
10,513	4,411	3,122	1,881	894	166	39	42.0	29.7	17.9	8.5	1.6	0.4	회사법인
281	124	38	82	33	3	0	44.1	13.5	29.2	11.7	1.1	0.0	회사외법인
174	19	95	43	12	0	6	10.9	54.6	24.7	6.9	0.0	3.4	비법인단체

4-4. 종사자 수 : 연령별 종사자 수
Employees : The number of workers in each old age

단위 : 명, %

임시 및 일용근로자															
종사자 수								구성비							
전체	30세 미만	30세 ~ 40세 미만	40세 ~ 50세 미만	50세 ~ 60세 미만	60세 ~ 65세 미만	65세 이상	30세 미만	30세 ~ 40세 미만	40세 ~ 50세 미만	50세 ~ 60세 미만	60세 ~ 65세 미만	65세 이상	전체	30세 미만	30세 ~ 40세 미만
10,121	4,508	2,533	1,942	766	316	56	44.5	25.0	19.2	7.6	3.1	0.6	전체		
업종별															
641	137	248	238	19	0	0	21.4	38.7	37.1	3.0	0.0	0.0	관광유희음식점업		
2,213	505	869	672	130	38	0	22.8	39.3	30.4	5.9	1.7	0.0	관광극장유희업		
500	359	104	22	9	3	3	71.8	20.8	4.4	1.8	0.6	0.6	외국인전용유희음식점업		
5,614	3,049	1,197	763	409	168	29	54.3	21.3	13.6	7.3	3.0	0.5	관광식당업		
8	0	0	4	4	0	0	0.0	0.0	50.0	50.0	0.0	0.0	시내순환관광업		
9	0	0	0	9	0	0	0.0	0.0	0.0	100.0	0.0	0.0	관광사진업		
10	0	0	4	4	2	0	0.0	0.0	40.0	40.0	20.0	0.0	여행사등차대리점업		
218	12	3	32	93	63	15	5.5	1.4	14.7	42.7	28.9	6.9	관광펜션업		
490	324	41	112	13	0	0	66.1	8.4	22.9	2.7	0.0	0.0	관광케도업		
317	100	40	80	58	33	6	31.5	12.6	25.2	18.3	10.4	1.9	한옥체험업		
101	23	31	17	19	9	2	22.8	30.7	16.8	18.8	8.9	2.0	외국인관광도시민박업		
매출액 규모별															
1,009	380	198	176	151	77	27	37.7	19.6	17.4	15.0	7.6	2.7	1억원 미만		
2,942	1,341	642	629	257	72	0	45.6	21.8	21.4	8.7	2.4	0.0	1억원~5억원 미만		
1,371	691	285	161	193	12	29	50.4	20.8	11.7	14.1	0.9	2.1	5억원~10억원 미만		
4,799	2,095	1,407	977	165	155	0	43.7	29.3	20.4	3.4	3.2	0.0	10억원 이상		
종사자 규모별															
494	108	80	60	138	82	27	21.9	16.2	12.1	27.9	16.6	5.5	1명 - 5명 미만		
2,241	934	476	459	227	145	0	41.7	21.2	20.5	10.1	6.5	0.0	5명 - 10명 미만		
2,012	1,083	368	269	236	26	29	53.8	18.3	13.4	11.7	1.3	1.4	10명 - 20명 미만		
3,501	1,736	862	779	99	26	0	49.6	24.6	22.3	2.8	0.7	0.0	20명 - 50명 미만		
1,873	647	747	375	66	38	0	34.5	39.9	20.0	3.5	2.0	0.0	50명 이상		
존속 기간별															
4,049	1,578	1,292	648	307	217	7	39.0	31.9	16.0	7.6	5.4	0.2	5년 미만		
2,897	1,401	669	459	307	55	6	48.4	23.1	15.8	10.6	1.9	0.2	5년 - 10년 미만		
3,176	1,529	572	835	153	44	43	48.1	18.0	26.3	4.8	1.4	1.4	10년 이상		
조직 형태별															
6,946	2,149	2,211	1,574	645	310	56	30.9	31.8	22.7	9.3	4.5	0.8	개인사업체		
3,025	2,300	299	312	109	5	0	76.0	9.9	10.3	3.6	0.2	0.0	회사법인		
25	15	0	0	10	1	0	60.0	0.0	0.0	40.0	4.0	0.0	회사외법인		
125	44	22	56	3	0	0	35.2	17.6	44.8	2.4	0.0	0.0	비법인단체		

4-4. 종사자 수 : 연령별 종사자 수

Employees : The number of workers in each old age

단위 : 명, %

		기타 종사자											
		종사자 수						구성비					
전체	30세 미만	30세 ~ 40세 미만	40세 ~ 50세 미만	50세 ~ 60세 미만	60세 ~ 65세 미만	65세 이상	30세 미만	30세 ~ 40세 미만	40세 ~ 50세 미만	50세 ~ 60세 미만	60세 ~ 65세 미만	65세 이상	
		30세 ~ 40세 미만	40세 ~ 50세 미만	50세 ~ 60세 미만	60세 ~ 65세 미만	65세 이상	30세 ~ 40세 미만	40세 ~ 50세 미만	50세 ~ 60세 미만	60세 ~ 65세 미만	65세 이상		
2,324	1,279	437	338	260	10	0	55.0	18.8	14.5	11.2	0.4	0.0	전체
													업종별
347	85	102	154	6	0	0	24.5	29.4	44.4	1.7	0.0	0.0	관광유희음식점업
998	386	277	164	170	0	0	38.7	27.8	16.4	17.0	0.0	0.0	관광극장유희업
246	201	35	10	0	0	0	81.7	14.2	4.1	0.0	0.0	0.0	외국인전용유희음식점업
612	606	1	0	6	0	0	99.0	0.2	0.0	1.0	0.0	0.0	관광식당업
28	0	0	10	10	8	0	0.0	0.0	35.7	35.7	28.6	0.0	시내순환관광업
0	0	0	0	0	0	0	0.0	0.0	0.0	0.0	0.0	0.0	관광사진업
2	0	0	0	0	2	0	0.0	0.0	0.0	0.0	100.0	0.0	여행사동차타미널사업
13	0	12	0	1	0	0	0.0	92.3	0.0	7.7	0.0	0.0	관광펜션업
0	0	0	0	0	0	0	0.0	0.0	0.0	0.0	0.0	0.0	관광캐도업
68	1	0	0	67	0	0	1.5	0.0	0.0	98.5	0.0	0.0	한옥체험업
11	0	11	0	0	0	0	0.0	100.0	0.0	0.0	0.0	0.0	외국인관광도시민박업
													매출액 규모별
235	120	34	8	73	0	0	51.1	14.5	3.4	31.1	0.0	0.0	1억 원 미만
170	77	60	30	1	2	0	45.3	35.3	17.6	0.6	1.2	0.0	1억 원~5억 원 미만
387	107	128	152	0	0	0	27.6	33.1	39.3	0.0	0.0	0.0	5억 원~10억 원 미만
1,532	975	215	148	186	8	0	63.6	14.0	9.7	12.1	0.5	0.0	10억 원 이상
													종사자 규모별
89	0	19	0	68	2	0	0.0	21.3	0.0	76.4	2.2	0.0	1명 - 5명 미만
120	77	33	10	0	0	0	64.2	27.5	8.3	0.0	0.0	0.0	5명 - 10명 미만
151	125	10	10	6	0	0	82.8	6.6	6.6	4.0	0.0	0.0	10명 - 20명 미만
1,468	927	232	115	186	8	0	63.1	15.8	7.8	12.7	0.5	0.0	20명 - 50명 미만
496	150	142	204	0	0	0	30.2	28.6	41.1	0.0	0.0	0.0	50명 이상
													존속 기간별
662	147	163	121	231	0	0	22.2	24.6	18.3	34.9	0.0	0.0	5년 미만
1,201	796	230	156	19	0	0	66.3	19.2	13.0	1.6	0.0	0.0	5년 - 10년 미만
461	336	43	62	10	10	0	72.9	9.3	13.4	2.2	2.2	0.0	10년 이상
													조직 형태별
1,580	592	409	328	249	2	0	37.5	25.9	20.8	15.8	0.1	0.0	개인사업체
743	686	28	10	11	8	0	92.3	3.8	1.3	1.5	1.1	0.0	회사법인
1	1	0	0	0	0	0	100.0	0.0	0.0	0.0	0.0	0.0	회사외법인
0	0	0	0	0	0	0	0.0	0.0	0.0	0.0	0.0	0.0	비법인단체

4-5. 종사자 수 : 학력별 종사자 수

Employees : The number of workers in each education

단위 : 명, %

		전체								
		종사자 수					구성비			
전체	고졸 이하	전문대 재/졸	대학교 재/졸	대학원 재/졸	고졸 이하	전문대 재/졸	대학교 재/졸	대학원 재/졸		
		전문대 재/졸	대학교 재/졸	대학원 재/졸	고졸 이하	전문대 재/졸	대학교 재/졸	대학원 재/졸		
전체	36,262	17,855	9,797	8,168	442	49.2	27.0	22.5	1.2	
업종별										
관광유희음식점업	1,571	1,127	283	162	0	71.7	18.0	10.3	0.0	
관광극장유희업	4,434	4,034	332	68	0	91.0	7.5	1.5	0.0	
외국인전용유희음식점업	1,626	934	474	218	0	57.4	29.2	13.4	0.0	
관광식당업	25,168	10,338	7,936	6,506	389	41.1	31.5	25.9	1.5	
시내순환관광업	850	284	264	297	5	33.4	31.1	34.9	0.6	
관광사진업	45	12	12	21	0	26.7	26.7	46.7	0.0	
여행사동차타미널사업	118	101	12	5	0	85.6	10.2	4.2	0.0	
관광펜션업	314	268	16	30	1	85.4	5.1	9.6	0.3	
관광캐도업	1,273	365	338	537	33	28.7	26.6	42.2	2.6	
한옥체험업	681	289	124	255	13	42.4	18.2	37.4	1.9	
외국인관광도시민박업	181	104	7	69	1	57.5	3.9	38.1	0.6	
매출액 규모별										
1억 원 미만	3,280	1,442	1,294	533	11	44.0	39.5	16.3	0.3	
1억 원~5억 원 미만	11,672	6,091	1,986	3,343	252	52.2	17.0	28.6	2.2	
5억 원~10억 원 미만	5,423	3,217	1,394	795	18	59.3	25.7	14.7	0.3	
10억 원 이상	15,887	7,106	5,123	3,497	161	44.7	32.2	22.0	1.0	
종사자 규모별										
1명 - 5명 미만	1,108	609	122	365	12	55.0	11.0	32.9	1.1	
5명 - 10명 미만	7,054	4,833	1,486	720	15	68.5	21.1	10.2	0.2	
10명 - 20명 미만	7,681	4,748	1,837	1,085	11	61.8	23.9	14.1	0.1	
20명 - 50명 미만	10,586	4,919	3,829	1,812	26	46.5	36.2	17.1	0.2	
50명 이상	9,834	2,745	2,523	4,186	378	27.9	25.7	42.6	3.8	
존속 기간별										
5년 미만	13,327	7,302	1,957	3,784	283	54.8	14.7	28.4	2.1	
5년 - 10년 미만	10,521	4,021	4,151	2,239	109	38.2	39.5	21.3	1.0	
10년 이상	12,414	6,531	3,688	2,145	50	52.6	29.7	17.3	0.4	
조직 형태별										
개인사업체	21,374	14,042	3,478	3,633	222	65.7	16.3	17.0	1.0	
회사법인	14,281	3,522	6,129	4,410	220	24.7	42.9	30.9	1.5	
회사외법인	307	173	82	52	0	56.4	26.7	16.9	0.0	
비법인단체	300	119	108	72	0	39.7	36.0	24.0	0.0	

4-5. 종사자 수 : 학력별 종사자 수

Employees : The number of workers in each education

단위 : 명, %

상용근로자									
종사자 수					구성비				
전체	고졸 이하	전문대 재/졸	대학교 재/졸	대학원 재/졸	고졸 이하	전문대 재/졸	대학교 재/졸	대학원 재/졸	
23,817	10,019	6,921	6,461	415	42.1	29.1	27.1	1.7	전 체
583	412	142	29	0	70.7	24.4	5.0	0.0	업 종 별
1,223	1,075	125	24	0	87.9	10.2	2.0	0.0	관광유희음식점업
880	456	231	193	0	51.8	26.3	21.9	0.0	외국인전용유희음식점업
18,941	7,339	5,916	5,313	374	38.7	31.2	28.1	2.0	관광식당업
814	250	264	295	5	30.7	32.4	36.2	0.6	시내순환관광업
36	12	3	21	0	33.3	8.3	58.3	0.0	관광사진업
107	90	12	5	0	84.1	11.2	4.7	0.0	여행사등차비발사업
84	67	3	14	0	79.8	3.6	16.7	0.0	관광펜션업
783	203	168	378	33	25.9	21.5	48.3	4.2	관광케도업
296	78	57	158	3	26.4	19.3	53.4	1.0	한옥체험업
69	37	0	31	0	53.6	0.0	44.9	0.0	외국인관광도시민박업
									매출액 규모별
2,036	560	1,125	350	0	27.5	55.3	17.2	0.0	1억 원 미만
8,561	3,747	1,416	3,146	251	43.8	16.5	36.7	2.9	1억 원-5억 원 미만
3,665	2,033	1,087	542	3	55.5	29.7	14.8	0.1	5억 원-10억 원 미만
9,556	3,678	3,293	2,423	161	38.5	34.5	25.4	1.7	10억 원 이상
									종사자 규모별
526	209	99	217	0	39.7	18.8	41.3	0.0	1명 - 5명미만
4,693	3,084	986	623	0	65.7	21.0	13.3	0.0	5명 - 10명미만
5,518	3,407	1,400	701	11	61.7	25.4	12.7	0.2	10명 - 20명미만
5,616	2,171	2,365	1,054	26	38.7	42.1	18.8	0.5	20명 - 50명미만
7,464	1,149	2,071	3,866	378	15.4	27.7	51.8	5.1	50명 이상
									존속 기간별
8,616	3,688	1,386	3,270	272	42.8	16.1	38.0	3.2	5년 미만
6,423	2,138	2,635	1,556	94	33.3	41.0	24.2	1.5	5년 - 10년 미만
8,778	4,193	2,900	1,635	50	47.8	33.0	18.6	0.6	10년 이상
									조직 형태별
12,848	7,537	2,276	2,840	195	58.7	17.7	22.1	1.5	개인사업체
10,513	2,271	4,525	3,497	220	21.6	43.0	33.3	2.1	회사법인
281	162	67	51	0	57.7	23.8	18.1	0.0	회사외법인
174	49	53	72	0	28.2	30.5	41.4	0.0	비법인단체

4-5. 종사자 수 : 학력별 종사자 수

Employees : The number of workers in each education

단위 : 명, %

	임시 및 일용근로자								
	종사자 수					구성비			
	전체	고졸 이하	전문대 재/졸	대학교 재/졸	대학원 재/졸	고졸 이하	전문대 재/졸	대학교 재/졸	대학원 재/졸
전 체	10,121	6,609	1,981	1,505	27	65.3	19.6	14.9	0.3
업 종 별									
관광유희음식점업	641	605	32	5	0	94.4	5.0	0.8	0.0
관광극장유희음식점업	2,213	2,068	114	31	0	93.4	5.2	1.4	0.0
외국인전용유희음식점업	500	337	137	25	0	67.4	27.4	5.0	0.0
관광식당업	5,614	2,974	1,433	1,193	15	53.0	25.5	21.3	0.3
시내순환관광업	8	6	0	2	0	75.0	0.0	25.0	0.0
관광사진업	9	0	9	0	0	0.0	100.0	0.0	0.0
여행사등차비발사업	10	10	0	0	0	100.0	0.0	0.0	0.0
관광펜션업	218	188	13	16	1	86.2	6.0	7.3	0.5
관광케도업	490	162	169	159	0	33.1	34.5	32.4	0.0
한옥체험업	317	194	67	46	10	61.2	21.1	14.5	3.2
외국인관광도시민박업	101	67	7	27	1	66.3	6.9	26.7	1.0
매출액 규모별									
1억 원 미만	1,009	713	163	122	11	70.7	16.2	12.1	1.1
1억 원-5억 원 미만	2,942	2,270	475	196	1	77.2	16.1	6.7	0.0
5억 원-10억 원 미만	1,371	1,031	200	125	15	75.2	14.6	9.1	1.1
10억 원 이상	4,799	2,595	1,143	1,062	0	54.1	23.8	22.1	0.0
종사자 규모별									
1명 - 5명미만	494	368	24	89	12	74.5	4.9	18.0	2.4
5명 - 10명미만	2,241	1,728	405	93	15	77.1	18.1	4.1	0.7
10명 - 20명미만	2,012	1,211	417	385	0	60.2	20.7	19.1	0.0
20명 - 50명미만	3,501	1,975	780	746	0	56.4	22.3	21.3	0.0
50명 이상	1,873	1,326	356	192	0	70.8	19.0	10.3	0.0
존속 기간별									
5년 미만	4,049	3,059	535	444	11	75.5	13.2	11.0	0.3
5년 - 10년 미만	2,897	1,625	705	551	16	56.1	24.3	19.0	0.6
10년 이상	3,176	1,925	741	509	0	60.6	23.3	16.0	0.0
조직 형태별									
개인사업체	6,946	5,430	895	595	27	78.2	12.9	8.6	0.4
회사법인	3,025	1,098	1,016	910	0	36.3	33.6	30.1	0.0
회사외법인	25	11	15	0	0	44.0	60.0	0.0	0.0
비법인단체	125	70	55	0	0	56.0	44.0	0.0	0.0

4-5. 종사자 수 : 학력별 종사자 수

Employees : The number of workers in each education

단위 : 명, %

기타 종사자									
종사자 수					구성비				
전체	고졸 이하	전문대 재/졸	대학교 재/졸	대학원 재/졸	고졸 이하	전문대 재/졸	대학교 재/졸	대학원 재/졸	
2,324	1,226	895	202	0	52.8	38.5	8.7	0.0	전 체
업 종 별									
347	110	110	128	0	31.7	31.7	36.9	0.0	관광유희음식점업
998	892	93	13	0	89.4	9.3	1.3	0.0	관광극장유희음식점업
246	141	105	0	0	57.3	42.7	0.0	0.0	외국인관광유희음식점업
612	25	588	0	0	4.1	96.1	0.0	0.0	관광식당업
28	28	0	0	0	100.0	0.0	0.0	0.0	시내순환관광업
0	0	0	0	0	0.0	0.0	0.0	0.0	관광사진업
2	2	0	0	0	100.0	0.0	0.0	0.0	여행사동차미널시설업
13	13	0	0	0	100.0	0.0	0.0	0.0	관광펜션업
0	0	0	0	0	0.0	0.0	0.0	0.0	관광캐도업
68	17	0	51	0	25.0	0.0	75.0	0.0	한옥체험업
11	0	0	11	0	0.0	0.0	100.0	0.0	외국인관광도시민박업
매출액 규모별									
235	168	6	61	0	71.5	2.6	26.0	0.0	1억원 미만
170	74	95	1	0	43.5	55.9	0.6	0.0	1억원-5억원 미만
387	152	107	129	0	39.3	27.6	33.3	0.0	5억원-10억원 미만
1,532	832	688	12	0	54.3	44.9	0.8	0.0	10억원 이상
종사자 규모별									
89	31	0	58	0	34.8	0.0	65.2	0.0	1명 - 5명미만
120	21	95	4	0	17.5	79.2	3.3	0.0	5명 - 10명미만
151	131	20	0	0	86.8	13.2	0.0	0.0	10명 - 20명미만
1,468	773	684	12	0	52.7	46.6	0.8	0.0	20명 - 50명미만
496	271	97	129	0	54.6	19.6	26.0	0.0	50명 이상
존속 기간별									
662	555	37	70	0	83.8	5.6	10.6	0.0	5년 미만
1,201	258	811	132	0	21.5	67.5	11.0	0.0	5년 - 10년 미만
461	413	47	1	0	89.6	10.2	0.2	0.0	10년 이상
조직 형태별									
1,580	1,074	308	198	0	68.0	19.5	12.5	0.0	개인사업체
743	152	588	3	0	20.5	79.1	0.4	0.0	회사법인
1	0	0	1	0	0.0	0.0	100.0	0.0	회사외법인
0	0	0	0	0	0.0	0.0	0.0	0.0	비법인단체

4-6. 종사자 수 : 연간 신규 인력채용 및 이직 현황

Employees : Annual new recruitment and change jobs

단위 : 명, %

전체	연간 신규 인력채용 현황					연간 이직 현황				
	신규 채용자 수			구성비		이직자 수			구성비	
	전체	남	여	남	여	전체	남	여	남	여
전 체	11,137	6,591	4,547	59.2	40.8	7,461	4,238	3,224	56.8	43.2
업 종 별										
관광유희음식점업	165	42	123	25.5	74.5	155	47	108	30.3	69.7
관광극장유희음식점업	1,400	1,335	65	95.4	4.6	861	785	76	91.2	8.8
외국인관광유희음식점업	576	35	540	6.1	93.8	553	20	533	3.6	96.4
관광식당업	8,816	5,059	3,757	57.4	42.6	5,410	3,129	2,281	57.8	42.2
시내순환관광업	76	67	8	88.2	10.5	49	43	5	87.8	10.2
관광사진업	0	0	0	0.0	0.0	0	0	0	0.0	0.0
여행사동차미널시설업	1	0	1	0.0	100.0	1	0	1	0.0	100.0
관광펜션업	14	7	7	50.0	50.0	41	24	17	58.5	41.5
관광캐도업	27	22	5	81.5	18.5	318	165	152	51.9	47.8
한옥체험업	32	9	23	28.1	71.9	27	9	18	33.3	66.7
외국인관광도시민박업	33	15	18	45.5	54.5	47	14	33	29.8	70.2
매출액 규모별										
1억원 미만	856	681	175	79.6	20.4	749	537	212	71.7	28.3
1억원-5억원 미만	5,485	2,893	2,592	52.7	47.3	2,812	1,475	1,337	52.5	47.5
5억원-10억원 미만	748	397	352	53.1	47.1	677	354	323	52.3	47.7
10억원 이상	4,049	2,620	1,429	64.7	35.3	3,223	1,872	1,351	58.1	41.9
종사자 규모별										
1명 - 5명미만	194	61	133	31.4	68.6	272	67	204	24.6	75.0
5명 - 10명미만	1,512	640	872	42.3	57.7	1,104	375	729	34.0	66.0
10명 - 20명미만	1,037	612	425	59.0	41.0	1,067	539	528	50.5	49.5
20명 - 50명미만	2,297	1,224	1,073	53.3	46.7	2,170	1,107	1,063	51.0	49.0
50명 이상	6,097	4,053	2,043	66.5	33.5	2,848	2,149	699	75.5	24.5
존속 기간별										
5년 미만	2,323	1,524	798	65.6	34.4	2,199	1,344	855	61.1	38.9
5년 - 10년 미만	2,752	1,892	859	68.8	31.2	1,586	993	593	62.6	37.4
10년 이상	6,063	3,174	2,889	52.4	47.6	3,676	1,901	1,775	51.7	48.3
조직 형태별										
개인사업체	3,714	2,232	1,483	60.1	39.9	3,075	1,531	1,544	49.8	50.2
회사법인	7,357	4,325	3,032	58.8	41.2	4,320	2,676	1,644	61.9	38.1
회사외법인	60	30	29	50.0	48.3	61	29	31	47.5	50.8
비법인단체	6	3	3	50.0	50.0	6	1	4	16.7	66.7

4-7-1. 종사자 수 : 종사원 자격증 보유 현황

Employees : Workers license hold

단위 : 명, %

전체													전체
종사자 수							구성비						
전체	관광 통역 안내사	국내 여행 안내사	호텔 경영사	호텔 관리사	호텔 서비스 사	기타	관광 통역 안내사	국내 여행 안내사	호텔 경영사	호텔 관리사	호텔 서비스 사	기타	
3,148	936	90	11	0	42	2,069	29.7	2.9	0.3	0.0	1.3	65.7	전체
업종별													
18	0	0	11	0	5	2	0.0	0.0	61.1	0.0	27.8	11.1	관광유흥음식점업
0	0	0	0	0	0	0	-	-	-	-	-	-	관광극장유흥업
14	14	0	0	0	0	0	100.0	0.0	0.0	0.0	0.0	0.0	외국인전용유흥음식점업
2,571	704	29	0	0	36	1,801	27.4	1.1	0.0	0.0	1.4	70.1	관광식당업
13	4	7	0	0	0	2	30.8	53.8	0.0	0.0	0.0	15.4	시내순환관광업
8	8	0	0	0	0	0	100.0	0.0	0.0	0.0	0.0	0.0	관광사전업
0	0	0	0	0	0	0	-	-	-	-	-	-	여행사등차대미납사설업
8	0	0	0	0	0	8	0.0	0.0	0.0	0.0	0.0	100.0	관광펜션업
242	0	6	0	0	0	237	0.0	2.5	0.0	0.0	0.0	97.9	관광캐도업
81	53	25	0	0	0	3	65.4	30.9	0.0	0.0	0.0	3.7	한옥체험업
192	153	23	0	0	1	16	79.7	12.0	0.0	0.0	0.5	8.3	외국인관광도시민박업
매출액 규모별													
325	204	80	11	0	6	25	62.8	24.6	3.4	0.0	1.8	7.7	1억원 미만
1,490	360	1	0	0	0	1,128	24.2	0.1	0.0	0.0	0.0	75.7	1억원-5억원 미만
685	274	0	0	0	35	376	40.0	0.0	0.0	0.0	5.1	54.9	5억원-10억원 미만
647	98	9	0	0	1	540	15.1	1.4	0.0	0.0	0.2	83.5	10억원 이상
종사자 규모별													
270	194	50	0	0	0	26	71.9	18.5	0.0	0.0	0.0	9.6	1명 - 5명미만
1,654	539	1	0	0	36	1,079	32.6	0.1	0.0	0.0	2.2	65.2	5명 - 10명미만
480	186	0	11	0	6	278	38.8	0.0	2.3	0.0	1.3	57.9	10명 - 20명미만
234	11	31	0	0	0	192	4.7	13.2	0.0	0.0	0.0	82.1	20명 - 50명미만
510	6	9	0	0	0	496	1.2	1.8	0.0	0.0	0.0	97.3	50명 이상
존속 기간별													
1,617	433	50	0	0	1	1,134	26.8	3.1	0.0	0.0	0.1	70.1	5년 미만
564	232	29	0	0	36	266	41.1	5.1	0.0	0.0	6.4	47.2	5년 - 10년 미만
967	271	11	11	0	5	669	28.0	1.1	1.1	0.0	0.5	69.2	10년 이상
조직 형태별													
2,469	848	50	11	0	42	1,519	34.3	2.0	0.4	0.0	1.7	61.5	개인사업체
642	80	40	0	0	0	521	12.5	6.2	0.0	0.0	0.0	81.2	회사법인
29	0	0	0	0	0	29	0.0	0.0	0.0	0.0	0.0	100.0	회사외법인
8	8	0	0	0	0	0	100.0	0.0	0.0	0.0	0.0	0.0	비법인단체

4-7-1. 종사자 수 : 종사원 자격증 보유 현황

Employees : Workers license hold

단위 : 명, %

전체	남성												
	종사자 수							구성비					
	전체	관광 통역 안내사	국내 여행 안내사	호텔 경영사	호텔 관리사	호텔 서비스 사	기타	관광 통역 안내사	국내 여행 안내사	호텔 경영사	호텔 관리사	호텔 서비스 사	기타
2,084	562	8	5	0	24	1,485	27.0	0.4	0.2	0.0	1.2	71.3	전체
업종별													
13	0	0	5	0	5	2	0.0	0.0	38.5	0.0	38.5	15.4	관광유흥음식점업
0	0	0	0	0	0	0	-	-	-	-	-	-	관광극장유흥업
14	14	0	0	0	0	0	100.0	0.0	0.0	0.0	0.0	0.0	외국인전용유흥음식점업
1,691	423	0	0	0	18	1,250	25.0	0.0	0.0	0.0	1.1	73.9	관광식당업
8	0	6	0	0	0	2	0.0	75.0	0.0	0.0	0.0	25.0	시내순환관광업
2	2	0	0	0	0	0	100.0	0.0	0.0	0.0	0.0	0.0	관광사전업
0	0	0	0	0	0	0	-	-	-	-	-	-	여행사등차대미납사설업
0	0	0	0	0	0	0	-	-	-	-	-	-	관광펜션업
224	0	1	0	0	0	223	0.0	0.4	0.0	0.0	0.0	99.6	관광캐도업
29	28	0	0	0	0	1	96.6	0.0	0.0	0.0	0.0	3.4	한옥체험업
102	95	0	0	0	0	8	93.1	0.0	0.0	0.0	0.0	7.8	외국인관광도시민박업
매출액 규모별													
146	124	3	5	0	5	9	84.9	2.1	3.4	0.0	3.4	6.2	1억원 미만
976	240	1	0	0	0	735	24.6	0.1	0.0	0.0	0.0	75.3	1억원-5억원 미만
442	138	0	0	0	17	287	31.2	0.0	0.0	0.0	3.8	64.9	5억원-10억원 미만
519	60	3	0	0	1	454	11.6	0.6	0.0	0.0	0.2	87.5	10억원 이상
종사자 규모별													
132	119	3	0	0	0	10	90.2	2.3	0.0	0.0	0.0	7.6	1명 - 5명미만
1,113	338	0	0	0	17	758	30.4	0.0	0.0	0.0	1.5	68.1	5명 - 10명미만
317	96	0	5	0	6	209	30.3	0.0	1.6	0.0	1.9	65.9	10명 - 20명미만
161	8	1	0	0	0	151	5.0	0.6	0.0	0.0	0.0	93.8	20명 - 50명미만
361	1	3	0	0	0	357	0.3	0.8	0.0	0.0	0.0	98.9	50명 이상
존속 기간별													
1,011	257	2	0	0	0	752	25.4	0.2	0.0	0.0	0.0	74.4	5년 미만
325	121	0	0	0	18	186	37.2	0.0	0.0	0.0	5.5	57.2	5년 - 10년 미만
748	184	6	5	0	5	547	24.6	0.8	0.7	0.0	0.7	73.1	10년 이상
조직 형태별													
1,576	518	2	5	0	24	1,027	32.9	0.1	0.3	0.0	1.5	65.2	개인사업체
479	44	6	0	0	0	429	9.2	1.3	0.0	0.0	0.0	89.6	회사법인
29	0	0	0	0	0	29	0.0	0.0	0.0	0.0	0.0	100.0	회사외법인
0	0	0	0	0	0	0	-	-	-	-	-	-	비법인단체

4-7-1. 종사자 수 : 종사원 자격증 보유 현황

Employees : Workers license hold

단위 : 명, %

여성													전 체
종사자 수							구성비					기타	
전체	관광 통역 안내사	국내 여행 안내사	호텔 경영사	호텔 관리사	호텔 서비스 사	기타	관광 통역 안내사	국내 여행 안내사	호텔 경영사	호텔 관리사	호텔 서비스 사		
1,064	373	83	5	0	18	584	35.1	7.8	0.5	0.0	1.7	54.9	전 체
5	0	0	5	0	0	0	0.0	0.0	100.0	0.0	0.0	0.0	업 종 별
0	0	0	0	0	0	0	-	-	-	-	-	-	관광유·홍음·음식점업
0	0	0	0	0	0	0	-	-	-	-	-	-	관광극장유희업
879	281	29	0	0	17	551	32.0	3.3	0.0	0.0	1.9	62.7	외국인전용유·홍음·음식점업
5	4	1	0	0	0	0	80.0	20.0	0.0	0.0	0.0	0.0	관광식당업
6	6	0	0	0	0	0	100.0	0.0	0.0	0.0	0.0	0.0	시내순환관광업
0	0	0	0	0	0	0	-	-	-	-	-	-	관광사진업
8	0	0	0	0	0	8	0.0	0.0	0.0	0.0	0.0	100.0	여행사등차대기시설업
18	0	4	0	0	0	14	0.0	22.2	0.0	0.0	0.0	77.8	관광펜션업
51	24	25	0	0	0	2	47.1	49.0	0.0	0.0	0.0	3.9	관광캐도업
90	58	23	0	0	1	9	64.4	25.6	0.0	0.0	1.1	10.0	한옥체험업
179	79	77	5	0	1	16	44.1	43.0	2.8	0.0	0.6	8.9	외국인관광도시민박업
514	120	0	0	0	0	393	23.3	0.0	0.0	0.0	0.0	76.5	매출액 규모별
243	137	0	0	0	17	89	56.4	0.0	0.0	0.0	7.0	36.6	1억 원 미만
129	37	5	0	0	0	86	28.7	3.9	0.0	0.0	0.0	66.7	1억 원-5억 원 미만
138	75	47	0	0	0	16	54.3	34.1	0.0	0.0	0.0	11.6	5억 원-10억 원 미만
541	201	1	0	0	18	320	37.2	0.2	0.0	0.0	3.3	59.1	10억 원-20억 원 미만
163	89	0	5	0	0	69	54.6	0.0	3.1	0.0	0.0	42.3	20억 원-50억 원 미만
73	3	29	0	0	0	41	4.1	39.7	0.0	0.0	0.0	56.2	50억 원 이상
149	5	5	0	0	0	139	3.4	3.4	0.0	0.0	0.0	93.3	종사자 규모별
606	175	48	0	0	1	382	28.9	7.9	0.0	0.0	0.2	63.0	1명 - 5명 미만
239	111	29	0	0	17	80	46.4	12.1	0.0	0.0	7.1	33.5	5명 - 10명 미만
219	87	5	5	0	0	122	39.7	2.3	2.3	0.0	0.0	55.7	10명 - 20명 미만
894	330	48	5	0	18	492	36.9	5.4	0.6	0.0	2.0	55.0	20명 - 50명 미만
163	35	35	0	0	0	93	21.5	21.5	0.0	0.0	0.0	57.1	50명 이상
0	0	0	0	0	0	0	-	-	-	-	-	-	존속 기간별
8	8	0	0	0	0	0	100.0	0.0	0.0	0.0	0.0	0.0	5년 미만
													5년 - 10년 미만
													10년 이상
													조직 형태별
													개인사업체
													회사법인
													회사외법인
													비법인단체

4-7-2. 종사자 수 : 관광통역 안내사 자격증 보유 현황

Employees : Tourism interpretation guide licence hold

단위 : 명, %

전체																		
종사자 수									구성비									
전체	영어	일어	중국어	불어	독어	스페인어	러시아어	기타	영어	일어	중국어	불어	독어	스페인어	러시아어	기타	전체	
936	244	64	551	59	0	0	0	18	26.1	6.8	58.9	6.3	0.0	0.0	0.0	1.9	전 체	
0	0	0	0	0	0	0	0	0	-	-	-	-	-	-	-	-	업 종 별	
0	0	0	0	0	0	0	0	0	-	-	-	-	-	-	-	-	관광유·홍음·음식점업	
14	10	4	0	0	0	0	0	0	71.4	28.6	0.0	0.0	0.0	0.0	0.0	0.0	관광극장유희업	
704	110	11	525	59	0	0	0	0	15.6	1.6	74.6	8.4	0.0	0.0	0.0	0.0	외국인전용유·홍음·음식점업	
4	1	3	0	0	0	0	0	0	25.0	75.0	0.0	0.0	0.0	0.0	0.0	0.0	관광식당업	
8	0	8	0	0	0	0	0	0	0.0	100.0	0.0	0.0	0.0	0.0	0.0	0.0	시내순환관광업	
0	0	0	0	0	0	0	0	0	-	-	-	-	-	-	-	-	관광사진업	
0	0	0	0	0	0	0	0	0	-	-	-	-	-	-	-	-	여행사등차대기시설업	
0	0	0	0	0	0	0	0	0	-	-	-	-	-	-	-	-	관광펜션업	
0	0	0	0	0	0	0	0	0	-	-	-	-	-	-	-	-	관광캐도업	
53	33	16	3	0	0	0	0	0	62.3	30.2	5.7	0.0	0.0	0.0	0.0	0.0	한옥체험업	
153	89	23	23	0	0	0	0	18	58.2	15.0	15.0	0.0	0.0	0.0	0.0	11.8	외국인관광도시민박업	
204	125	38	23	0	0	0	0	18	61.3	18.6	11.3	0.0	0.0	0.0	0.0	8.8	매출액 규모별	
360	52	12	236	59	0	0	0	0	14.4	3.3	65.6	16.4	0.0	0.0	0.0	0.0	1억 원 미만	
274	61	4	209	0	0	0	0	0	22.3	1.5	76.3	0.0	0.0	0.0	0.0	0.0	1억 원-5억 원 미만	
98	5	10	82	0	0	0	0	0	5.1	10.2	83.7	0.0	0.0	0.0	0.0	0.0	5억 원-10억 원 미만	
194	121	38	36	0	0	0	0	0	62.4	19.6	18.6	0.0	0.0	0.0	0.0	0.0	10억 원 이상	
539	83	5	374	59	0	0	0	18	15.4	0.9	69.4	10.9	0.0	0.0	0.0	3.3	종사자 규모별	
186	38	14	134	0	0	0	0	0	20.4	7.5	72.0	0.0	0.0	0.0	0.0	0.0	1명 - 5명 미만	
11	0	4	7	0	0	0	0	0	0.0	36.4	63.6	0.0	0.0	0.0	0.0	0.0	5명 - 10명 미만	
6	2	4	0	0	0	0	0	0	33.3	66.7	0.0	0.0	0.0	0.0	0.0	0.0	10명 - 20명 미만	
433	124	34	256	0	0	0	0	18	28.6	7.9	59.1	0.0	0.0	0.0	0.0	4.2	20명 - 50명 미만	
232	13	19	199	0	0	0	0	0	5.6	8.2	85.8	0.0	0.0	0.0	0.0	0.0	50명 이상	
271	106	11	95	59	0	0	0	0	39.1	4.1	35.1	21.8	0.0	0.0	0.0	0.0	존속 기간별	
848	173	59	539	59	0	0	0	18	20.4	7.0	63.6	7.0	0.0	0.0	0.0	2.1	5년 미만	
80	63	5	12	0	0	0	0	0	78.8	6.3	15.0	0.0	0.0	0.0	0.0	0.0	5년 - 10년 미만	
0	0	0	0	0	0	0	0	0	-	-	-	-	-	-	-	-	10년 이상	
8	8	0	0	0	0	0	0	0	100.0	0.0	0.0	0.0	0.0	0.0	0.0	0.0	조직 형태별	
																		개인사업체
																		회사법인
																		회사외법인
																		비법인단체

4-7-2. 종사자 수 : 관광통역 안내사 자격증 보유 현황

Employees : Tourism interpretation guide licence hold

단위 : 명, %

남성													전 체				
종사자 수						구성비											
전체	영어	일어	중국어	불어	독어	스페인어	러시아어	기타	영어	일어	중국어	불어		독어	스페인어	러시아어	기타
562	120	49	321	59	0	0	0	13	21.4	8.7	57.1	10.5	0.0	0.0	0.0	2.3	전 체
업 종 별																	
0	0	0	0	0	0	0	0	0	-	-	-	-	-	-	-	-	관광유흥음식점업
0	0	0	0	0	0	0	0	0	-	-	-	-	-	-	-	-	관광극장유흥업
14	10	4	0	0	0	0	0	0	71.4	28.6	0.0	0.0	0.0	0.0	0.0	0.0	외국인전용유흥음식점업
423	43	10	311	59	0	0	0	0	10.2	2.4	73.5	13.9	0.0	0.0	0.0	0.0	관 광 식 당 업
0	0	0	0	0	0	0	0	0	-	-	-	-	-	-	-	-	시내순환관광업
2	0	2	0	0	0	0	0	0	0.0	100.0	0.0	0.0	0.0	0.0	0.0	0.0	관 광 사 진 업
0	0	0	0	0	0	0	0	0	-	-	-	-	-	-	-	-	역사동차타기미널사업
0	0	0	0	0	0	0	0	0	-	-	-	-	-	-	-	-	관 광 켄 선 업
0	0	0	0	0	0	0	0	0	-	-	-	-	-	-	-	-	관 광 켄 도 업
28	17	10	1	0	0	0	0	0	60.7	35.7	3.6	0.0	0.0	0.0	0.0	0.0	한 옥 체 험 업
95	50	23	9	0	0	0	0	13	52.6	24.2	9.5	0.0	0.0	0.0	0.0	13.7	외국인관광도시민박업
매출액 규모별																	
124	71	33	8	0	0	0	0	13	57.3	26.6	6.5	0.0	0.0	0.0	0.0	10.5	1 억 원 미 만
240	17	6	158	59	0	0	0	0	7.1	2.5	65.8	24.6	0.0	0.0	0.0	0.0	1억원-5억원 미만
138	30	2	105	0	0	0	0	0	21.7	1.4	76.1	0.0	0.0	0.0	0.0	0.0	5억원-10억원 미만
60	2	8	51	0	0	0	0	0	3.3	13.3	85.0	0.0	0.0	0.0	0.0	0.0	1 0 억 원 이 상
종사자 규모별																	
119	66	33	20	0	0	0	0	0	55.5	27.7	16.8	0.0	0.0	0.0	0.0	0.0	1명 - 5명미만
338	40	4	221	59	0	0	0	13	11.8	1.2	65.4	17.5	0.0	0.0	0.0	3.8	5명 - 10명미만
96	14	8	75	0	0	0	0	0	14.6	8.3	78.1	0.0	0.0	0.0	0.0	0.0	10명 - 20명미만
8	0	3	5	0	0	0	0	0	0.0	37.5	62.5	0.0	0.0	0.0	0.0	0.0	20명 - 50명미만
1	0	1	0	0	0	0	0	0	0.0	100.0	0.0	0.0	0.0	0.0	0.0	0.0	5 0 명 이 상
존속 기간별																	
257	73	34	137	0	0	0	0	13	28.4	13.2	53.3	0.0	0.0	0.0	0.0	5.1	5 년 미 만
121	6	11	104	0	0	0	0	0	5.0	9.1	86.0	0.0	0.0	0.0	0.0	0.0	5년 - 10년 미만
184	41	4	80	59	0	0	0	0	22.3	2.2	43.5	32.1	0.0	0.0	0.0	0.0	1 0 년 이 상
조직 형태별																	
518	89	45	312	59	0	0	0	13	17.2	8.7	60.2	11.4	0.0	0.0	0.0	2.5	개 인 사 업 체
44	31	4	9	0	0	0	0	0	70.5	9.1	20.5	0.0	0.0	0.0	0.0	0.0	회 사 법 인
0	0	0	0	0	0	0	0	0	-	-	-	-	-	-	-	-	회 사 외 법 인
0	0	0	0	0	0	0	0	0	-	-	-	-	-	-	-	-	비 법 인 단 체

4-7-2. 종사자 수 : 관광통역 안내사 자격증 보유 현황

Employees : Tourism interpretation guide licence hold

단위 : 명, %

여성																	
종사자 수									구성비								
전체	영어	일어	중국어	불어	독어	스페인어	러시아어	기타	영어	일어	중국어	불어	독어	스페인어	러시아어	기타	
373	123	16	230	0	0	0	0	4	33.0	4.3	61.7	0.0	0.0	0.0	0.0	1.1	전 체
업 종 별																	
0	0	0	0	0	0	0	0	0	-	-	-	-	-	-	-	-	관광유흥음식점업
0	0	0	0	0	0	0	0	0	-	-	-	-	-	-	-	-	관광극장유흥업
0	0	0	0	0	0	0	0	0	-	-	-	-	-	-	-	-	외국인전용유흥음식점업
281	67	1	213	0	0	0	0	0	23.8	0.4	75.8	0.0	0.0	0.0	0.0	0.0	관 광 식 당 업
4	1	3	0	0	0	0	0	0	25.0	75.0	0.0	0.0	0.0	0.0	0.0	0.0	시내순환관광업
6	0	6	0	0	0	0	0	0	0.0	100.0	0.0	0.0	0.0	0.0	0.0	0.0	관 광 사 진 업
0	0	0	0	0	0	0	0	0	-	-	-	-	-	-	-	-	역사동차타기미널사업
0	0	0	0	0	0	0	0	0	-	-	-	-	-	-	-	-	관 광 켄 선 업
0	0	0	0	0	0	0	0	0	-	-	-	-	-	-	-	-	관 광 켄 도 업
24	16	6	2	0	0	0	0	0	66.7	25.0	8.3	0.0	0.0	0.0	0.0	0.0	한 옥 체 험 업
58	39	0	14	0	0	0	0	4	67.2	0.0	24.1	0.0	0.0	0.0	0.0	6.9	외국인관광도시민박업
매출액 규모별																	
79	54	5	15	0	0	0	0	4	68.4	6.3	19.0	0.0	0.0	0.0	0.0	5.1	1 억 원 미 만
120	35	6	79	0	0	0	0	0	29.2	5.0	65.8	0.0	0.0	0.0	0.0	0.0	1억원-5억원 미만
137	30	2	104	0	0	0	0	0	21.9	1.5	75.9	0.0	0.0	0.0	0.0	0.0	5억원-10억원 미만
37	3	3	31	0	0	0	0	0	8.1	8.1	83.8	0.0	0.0	0.0	0.0	0.0	1 0 억 원 이 상
종사자 규모별																	
75	54	5	15	0	0	0	0	0	72.0	6.7	20.0	0.0	0.0	0.0	0.0	0.0	1명 - 5명미만
201	42	1	154	0	0	0	0	4	20.9	0.5	76.6	0.0	0.0	0.0	0.0	2.0	5명 - 10명미만
89	25	6	59	0	0	0	0	0	28.1	6.7	66.3	0.0	0.0	0.0	0.0	0.0	10명 - 20명미만
3	0	1	2	0	0	0	0	0	0.0	33.3	66.7	0.0	0.0	0.0	0.0	0.0	20명 - 50명미만
5	2	3	0	0	0	0	0	0	40.0	60.0	0.0	0.0	0.0	0.0	0.0	0.0	5 0 명 이 상
존속 기간별																	
175	51	0	120	0	0	0	0	4	29.1	0.0	68.6	0.0	0.0	0.0	0.0	2.3	5 년 미 만
111	7	9	95	0	0	0	0	0	6.3	8.1	85.6	0.0	0.0	0.0	0.0	0.0	5년 - 10년 미만
87	65	7	15	0	0	0	0	0	74.7	8.0	17.2	0.0	0.0	0.0	0.0	0.0	1 0 년 이 상
조직 형태별																	
330	84	15	227	0	0	0	0	4	25.5	4.5	68.8	0.0	0.0	0.0	0.0	1.2	개 인 사 업 체
35	31	1	3	0	0	0	0	0	88.6	2.9	8.6	0.0	0.0	0.0	0.0	0.0	회 사 법 인
0	0	0	0	0	0	0	0	0	-	-	-	-	-	-	-	-	회 사 외 법 인
8	8	0	0	0	0	0	0	0	100.0	0.0	0.0	0.0	0.0	0.0	0.0	0.0	비 법 인 단 체

5-1-1. 사업실적 : 연간 총 매출액
Business performance : The annual total turnover

단위 : 백만원

연간 총 매출액											전	체	
전체	관광 유형 음식점업	관광 극장 유형업	외국인 전용 음식점업	관광 식당업	시내 순환 관광업	관광 사진업	여객 자동차 터미널 시설업	관광 펜션업	관광 레도업	한옥 체험업			외국인 관광 도시 민박업
1,874,445	89,350	222,805	42,565	1,306,434	29,927	717	13,365	32,354	28,242	16,657	2,030		
											매출액 규모별		
39,350	1,343	320	6,550	6,086	825	147	36	10,946	-	12,189	908	1 억 원 미 만	
310,045	5,050	6,784	33,465	242,076	714	570	2,866	15,173	-	2,759	588	1억 원~5억 원 미만	
386,378	10,286	18,073	1,050	345,594	962	-	2,335	3,020	2,815	1,709	534	5억 원~10억 원 미만	
1,138,672	72,671	197,628	1,500	802,677	27,426	-	8,128	3,215	25,427	-	-	1 0 억 원 이 상	
											종사자 규모별		
87,697	225	-	10,466	27,343	4,609	157	2,671	28,156	-	12,167	1,903	1명 - 5명미만	
495,380	7,354	5,773	27,260	432,810	6,450	450	7,146	2,578	3,278	2,154	127	5명 - 10명미만	
456,643	21,320	27,194	4,839	388,073	10,524	110	-	1,620	1,565	1,397	-	10명 - 20명미만	
537,867	18,285	140,691	-	357,576	4,530	-	-	-	15,847	939	-	20명 - 50명미만	
296,857	42,166	49,148	-	190,631	3,814	-	3,548	-	7,552	-	-	5 0 명 이 상	
											존속 기간별		
573,550	13,742	100,585	21,095	406,991	3,382	-	-	13,186	1,705	10,834	2,030	5 년 미 만	
516,751	10,686	53,120	9,656	411,028	7,827	126	2,830	11,755	6,485	3,239	-	5년 - 10년 미만	
784,144	64,923	69,100	11,815	578,414	18,718	591	10,535	7,413	20,052	2,584	-	1 0 년 이 상	
											조직 형태별		
1,185,149	54,350	210,590	42,565	810,552	11,689	717	6,687	31,384	1,700	12,948	1,969	개 인 사 업 체	
664,700	35,000	12,215	-	570,945	16,226	-	4,798	400	23,437	1,663	16	회 사 법 인	
18,345	-	-	-	14,937	2,012	-	-	570	-	826	-	회 사 외 법 인	
6,250	-	-	-	-	-	-	1,880	-	3,105	1,220	46	비 법 인 단 체	

5-1-2. 사업실적 : 매출액 분포
Business performance : The turnover distribution

단위 : 개, %, 백만원

전체	사업체 수					구성비				연 평균 매출액
	1억 원 미만	1억 원 ~ 5억 원 미만	5억 원 ~ 10억 원 미만	10억 원 이상	1억 원 미만	1억 원 ~ 5억 원 미만	5억 원 ~ 10억 원 미만	10억 원 이상		
전체	4,378	1,895	1,371	540	572	43.3	31.3	12.3	13.1	428
업종별										
관광유형음식점업	75	18	27	13	17	24.0	36.0	17.3	22.7	1,191
관광극장유형업	147	4	24	22	97	2.7	16.3	15.0	66.0	1,516
외국인전용음식점업	339	126	210	2	1	37.2	61.9	0.6	0.3	126
관광식당업	2,012	111	986	486	429	5.5	49.0	24.2	21.3	694
시내순환관광업	33	15	4	1	12	45.5	12.1	3.0	36.4	907
관광사진업	17	12	5	0	0	70.6	29.4	0.0	0.0	42
여객자동차터미널사업	18	2	9	4	3	11.1	50.0	22.2	16.7	743
관광펜션업	366	267	92	5	2	73.0	25.1	1.4	0.5	88
관광레도업	15	0	0	4	11	0.0	0.0	26.7	73.3	1,883
한옥체험업	767	754	11	2	0	98.3	1.4	0.3	0.0	22
외국인관광도시민박업	589	586	2	1	0	99.5	0.3	0.2	0.0	3
종사자 규모별										
1명 - 5명미만	1,987	1,705	274	4	4	85.8	13.8	0.2	0.2	44
5명 - 10명미만	1,301	100	833	290	77	7.7	64.0	22.3	5.9	381
10명 - 20명미만	622	46	192	209	174	7.4	30.9	33.6	28.0	735
20명 - 50명미만	353	30	31	26	266	8.5	8.8	7.4	75.4	1,524
5 0 명 이 상	115	15	40	10	51	13.0	34.8	8.7	44.3	2,585
존속 기간별										
5년 미만	2,377	1,424	596	188	169	59.9	25.1	7.9	7.1	241
5년 - 10년 미만	896	230	317	172	177	25.7	35.4	19.2	19.8	576
1 0 년 이 상	1,105	242	457	180	227	21.9	41.4	16.3	20.5	710
조직 형태별										
개인사업체	3,820	1,805	1,271	403	341	47.3	33.3	10.5	8.9	310
회사법인	502	67	86	122	228	13.3	17.1	24.3	45.4	1,323
회사외법인	37	9	12	15	1	24.3	32.4	40.5	2.7	494
비법인단체	18	14	2	0	2	77.8	11.1	0.0	11.1	338

5-2. 사업실적 : 연간 총 이용/참가자 수

Business performance : The number of total user and participant in annual

단위 : 명

연간 총 이용/참가자 수											전	체		
전	체	관광 유형 음식점업	관광 극장 유형업	외국인 전용 음식점업	관광 식당업	시내 순환 관광업	관광 사진업	여행 자동차 터미널 시설업	관광 펜션업	관광 레도업			한옥 체험업	외국인 관광 도시 민박업
143,210,400	4,433,904	7,964,336	1,336,263	118,557,370	894,266	31,525,297	435,141	644,967	150,557,165	87,402				
매출액 규모별														
401,785	655,886	60,000	278,569	1,906,643	100,081	18,525	1,060	392,158	-518,632	86,431	1억 원 미만			
38,420	770,306	879,861	750,103	1,694,310	28,142	15,267	13,000	1,171,208	959,526	-32,533	1억원~5억원 미만			
23,214	467,852	490,480	808,200	2,067,936	1,615	-449,400	55,760	672,268	6,000	200	5억원~10억원 미만			
77,557	238,261	8,650	6,561,779	6,000	61,946	668,777,303	-1,348,767	3,200	4,294,881	-	10억 원 이상			
종사자 규모별														
6,094	313	2,250	-366,885	3,048,167	108,576	10,525	657,412	1,322,754	-494,331	83,412	1명 - 5명미만			
40,297	102,267	440,276	906,800	706,362	33,636	290,000	19,800	1,557,023	42,890	741,415	27,296	3,991	5명 - 10명미만	
23,370	877	476,143	991,645	1,68,672	27,274	071,125,420	1,200	-45,000	275,637	13,088	10명 - 20명미만			
40,042	689	1,081,171	4,952,535	-31,195,543	276,937	-	-	-2,514,063	22,450	-	20명 - 50명미만			
27,405	481	2,606,900	1,743,250	-20,789	93,333	-756,000	-1,436,044	-	-	-	50명 이상			
존속 기간별														
39,512	623	750,871	3,269,183	621,911	33,445,759	237,000	-	-494,912	210,000	395,584	87,402	5년 미만		
38,739	013	1,068,490	2,752,900	311,039	31,525,128	349,065	18,000	545,767	647,637	1,453,105	67,881	5년 - 10년 미만		
61,958	825	2,614,543	1,942,254	403,314	53,586,482	308,201	13,525	2,424,668	268,095	3,304,044	93,699	10년 이상		
조직 형태별														
82,916	080	2,447,504	7,508,676	1,336,263	67,923	100,167,333	31,525	1,128,668	1,400,644	300,000	497,679	84,688	개인사업체	
57,524	150	1,986,400	365,660	-49,140	487,488,829	-1,436,000	10,000	4,081,950	12,133	2,692	회사법인			
1,752	632	-	-	-1,493,783	238,104	-	-	0	-20,745	-	회사외법인			
1,017	598	-	-	-	-	-	-	405,767	-585,200	26,608	23	비법인단체		

5-3-1. 사업실적 : 객실 판매 현황

Business performance : General state of annual sales

단위 : 명, 개, 만원, 일

전	체	판매 객실 수		판매 BED 수	객실당 평균 가격		1인당 평균 가격	이용객 평균 체류일 수			
		관광 펜션업	한옥 체험업	외국인 관광 도시 민박업	관광 펜션업	한옥 체험업	외국인 관광 도시 민박업	관광 펜션업	한옥 체험업	외국인 관광 도시 민박업	
		582,295	241,917	92,666	11.4	8.7	5.3	1.4	1.1	2.5	
매출액 규모별											
1억 원 미만		256,813	211,889	91,333	10.6	8.7	5.3	1.3	1.1	2.5	
1억원~5억원 미만		188,532	22,878	914	13.4	9.2	4.5	1.7	1.4	4.5	
5억원~10억원 미만		96,550	7,150	419	15.6	9.0	2.0	1.6	2.5	3.0	
10억 원 이상		40,400	-	-	15.0	-	-	2.0	-	-	
종사자 규모별											
1명 - 5명미만		478,323	207,891	91,018	11.4	8.6	5.2	1.4	1.1	2.6	
5명 - 10명미만		27,423	8,329	1,648	10.7	11.0	5.9	1.3	1.6	1.8	
10명 - 20명미만		76,550	19,919	-	16.7	6.5	-	1.3	1.3	-	
20명 - 50명미만		-	5,778	-	-	10.5	-	-	1.0	-	
50명 이상		-	-	-	-	-	-	-	-	-	
존속 기간별											
5년 미만		239,183	159,357	92,666	11.5	8.6	5.3	1.5	1.1	2.5	
5년 - 10년 미만		242,555	34,388	-	11.2	10.8	-	1.4	1.5	-	
10년 이상		100,557	48,172	-	11.4	7.0	-	1.3	1.1	-	
조직 형태별											
개인사업체		570,170	205,279	92,238	11.4	8.4	5.0	1.4	1.1	2.6	
회사법인		5,000	11,815	420	17.0	9.3	19.1	2.0	2.2	1.6	
회사외법인		7,125	9,188	-	8.0	30.3	-	2.0	1.8	-	
비법인단체		-	15,636	8	-	8.6	6.0	-	1.2	2.0	

5-3-2. 사업실적 : 전자상거래 현황

E-commerce state

단위 : 개, %

사업체 수					구성비				전체	업종별
구매 및 판매에 활용	구매에만 활용	판매에만 활용	활용하지 않음	구매 및 판매에 활용	구매에만 활용	판매에만 활용	활용하지 않음			
4,378	337	170	376	3,495	7.7	3.9	8.6	79.8	전체	
75	0	10	1	65	0.0	13.3	1.3	86.7	관광유희음식점업	
147	0	13	1	133	0.0	8.8	0.7	90.5	관광극장유희업	
339	0	4	0	335	0.0	1.2	0.0	98.8	외국인전용유희음식점업	
2,012	65	80	29	1,838	3.2	4.0	1.4	91.4	관광식당업	
33	6	0	3	24	18.2	0.0	9.1	72.7	시내순환관광업	
17	0	0	3	14	0.0	0.0	17.6	82.4	관광사진업	
18	2	0	1	15	11.1	0.0	5.6	83.3	여행자동차터미널시설업	
366	164	0	110	92	44.8	0.0	30.1	25.1	관광펜션업	
15	4	0	2	8	26.7	0.0	13.3	53.3	관광케도업	
767	41	37	112	577	5.3	4.8	14.6	75.2	한옥체험업	
589	55	27	113	394	9.3	4.6	19.2	66.9	외국인관광도시민박업	
매출액 규모별										
1,895	212	67	304	1,312	11.2	3.5	16.0	69.2	1억 원 미만	
1,371	69	31	46	1,225	5.0	2.3	3.4	89.4	1억 원-5억 원 미만	
540	16	17	4	503	3.0	3.1	0.7	93.1	5억 원-10억 원 미만	
572	40	55	22	455	7.0	9.6	3.8	79.5	10억 원 이상	
종사자 규모별										
1,987	253	58	325	1,351	12.7	2.9	16.4	68.0	1명 - 5명 미만	
1,301	26	56	9	1,211	2.0	4.3	0.7	93.1	5명 - 10명 미만	
622	20	12	20	570	3.2	1.9	3.2	91.6	10명 - 20명 미만	
353	36	37	10	269	10.2	10.5	2.8	76.2	20명 - 50명 미만	
115	1	7	12	95	0.9	6.1	10.4	82.6	50명 이상	
존속 기간별										
2,377	180	142	270	1,785	7.6	6.0	11.4	75.1	5년 미만	
896	118	6	48	723	13.2	0.7	5.4	80.7	5년 - 10년 미만	
1,105	39	21	58	987	3.5	1.9	5.2	89.3	10년 이상	
조직 형태별										
3,820	293	146	330	3,051	7.7	3.8	8.6	79.9	개인사업체	
502	36	24	33	410	7.2	4.8	6.6	81.7	회사법인	
37	1	0	12	24	2.7	0.0	32.4	64.9	회사외법인	
18	7	0	2	10	38.9	0.0	11.1	55.6	비법인단체	

5-3-3. 사업실적 : 총 매출액 대비 전자상거래 매출액 비중

Business performance : The total proportion of sales turnover e-commerce

단위 : 개, %

전체	사업체 수						구성비					평균 비중
	20% 미만	20% ~ 40% 미만	40% ~ 60% 미만	60% ~ 80% 미만	80% 이상	20% 미만	20% ~ 40% 미만	40% ~ 60% 미만	60% ~ 80% 미만	80% 이상		
전체	699	80	30	93	93	402	11.4	4.3	13.3	13.3	57.5	71.1
업종별												
관광유희음식점업	1	1	0	0	0	0	100.0	0.0	0.0	0.0	0.0	1.0
관광극장유희업	1	1	0	0	0	0	100.0	0.0	0.0	0.0	0.0	5.0
외국인전용유희음식점업	-	-	-	-	-	-	-	-	-	-	-	-
관광식당업	94	46	10	11	17	10	48.9	10.6	11.7	18.1	10.6	28.9
시내순환관광업	9	1	3	1	0	4	11.1	33.3	11.1	0.0	44.4	56.2
관광사진업	3	0	0	0	0	3	0.0	0.0	0.0	0.0	100.0	100.0
여행자동차터미널시설업	3	3	0	0	0	0	100.0	0.0	0.0	0.0	0.0	4.5
관광펜션업	268	0	13	24	39	193	0.0	4.9	9.0	14.6	72.0	83.2
관광케도업	7	3	1	1	1	0	42.9	14.3	14.3	14.3	0.0	30.4
한옥체험업	153	0	1	24	8	120	0.0	0.7	15.7	5.2	78.4	84.8
외국인관광도시민박업	161	26	3	32	28	72	16.1	1.9	19.9	17.4	44.7	66.6
매출액 규모별												
1억 원 미만	502	27	10	64	67	334	5.4	2.0	12.7	13.3	66.5	79.0
1억 원-5억 원 미만	115	13	8	20	23	50	11.3	7.0	17.4	20.0	43.5	64.5
5억 원-10억 원 미만	20	13	0	0	1	6	65.0	0.0	0.0	5.0	30.0	33.9
10억 원 이상	62	27	12	9	1	13	43.5	19.4	14.5	1.6	21.0	31.6
종사자 규모별												
1명 - 5명 미만	564	27	15	79	71	372	4.8	2.7	14.0	12.6	66.0	78.7
5명 - 10명 미만	35	4	1	0	19	11	11.4	2.9	0.0	54.3	31.4	65.4
10명 - 20명 미만	40	19	0	7	2	13	47.5	0.0	17.5	5.0	32.5	38.2
20명 - 50명 미만	46	28	3	8	1	7	60.9	6.5	17.4	2.2	15.2	27.0
50명 이상	13	2	11	0	0	0	15.4	84.6	0.0	0.0	0.0	19.0
존속 기간별												
5년 미만	435	35	19	61	70	250	8.0	4.4	14.0	16.1	57.5	74.1
5년 - 10년 미만	167	20	7	23	12	105	12.0	4.2	13.8	7.2	62.9	69.4
10년 이상	97	25	4	10	11	47	25.8	4.1	10.3	11.3	48.5	61.0
조직 형태별												
개인사업체	609	44	16	78	89	381	7.2	2.6	12.8	14.6	62.6	76.4
회사법인	68	35	14	3	2	15	51.5	20.6	4.4	2.9	22.1	28.8
회사외법인	13	0	0	12	0	1	0.0	0.0	92.3	0.0	7.7	47.6
비법인단체	9	1	0	0	2	6	11.1	0.0	0.0	22.2	66.7	72.9

5-3-4. 사업실적 : 총 구매액 대비 전자상거래 구매액 비중

Business performance : E-commerce purchase compared to the total purchase price proportion

단위 : 개, %

전체	사업체 수					구성비					평균 비중	
	20% 미만	20% ~ 40% 미만	40% ~ 60% 미만	60% ~ 80% 미만	80% 이상	20% 미만	20% ~ 40% 미만	40% ~ 60% 미만	60% ~ 80% 미만	80% 이상		
475	185	63	57	59	112	38.9	13.3	12.0	12.4	23.6	40.8	전 체
10	1	9	0	0	0	10.0	90.0	0.0	0.0	0.0	18.9	업 종 별
13	13	0	0	0	0	100.0	0.0	0.0	0.0	0.0	5.0	관광유통음식점업
4	4	0	0	0	0	100.0	0.0	0.0	0.0	0.0	15.0	관광극장유통업
128	83	33	0	1	11	64.8	25.8	0.0	0.8	8.6	15.8	외국인관광유통음식점업
6	0	2	2	0	2	0.0	33.3	33.3	0.0	33.3	55.0	시내순환관광업
-	-	-	-	-	-	-	-	-	-	-	-	관광사진업
2	2	0	0	0	0	100.0	0.0	0.0	0.0	0.0	1.0	여행자동차대기시설업
164	35	15	25	22	66	21.3	9.1	15.2	13.4	40.2	57.1	관광렌선업
4	3	1	0	0	0	75.0	25.0	0.0	0.0	0.0	14.3	관광케도업
78	26	0	30	8	14	33.3	0.0	38.5	10.3	17.9	42.8	한옥체험업
68	18	3	0	28	19	26.5	4.4	0.0	41.2	27.9	59.1	외국인관광도시민박업
265	69	16	48	53	79	26.0	6.0	18.1	20.0	29.8	53.7	매출액 규모별
100	42	27	8	5	19	42.0	27.0	8.0	5.0	19.0	32.0	1억원 미만
16	15	0	0	0	1	93.8	0.0	0.0	0.0	6.3	9.0	1억원-5억원 미만
95	60	21	1	1	13	63.2	22.1	1.1	1.1	13.7	19.5	5억원-10억원 미만
												10억원 이상
297	73	21	56	53	95	24.6	7.1	18.9	17.8	32.0	53.8	종사자 규모별
65	40	18	0	0	6	61.5	27.7	0.0	0.0	9.2	20.3	1명 - 5명미만
32	12	11	0	0	10	37.5	34.4	0.0	0.0	31.3	32.0	5명 - 10명미만
73	54	12	1	6	1	74.0	16.4	1.4	8.2	1.4	12.5	10명 - 20명미만
8	6	1	0	1	0	75.0	12.5	0.0	12.5	0.0	16.4	20명 - 50명미만
												50명 이상
291	130	37	17	41	66	44.7	12.7	5.8	14.1	22.7	38.7	존속 기간별
125	34	1	32	18	39	27.2	0.8	25.6	14.4	31.2	51.2	5년 미만
60	21	25	7	0	7	35.0	41.7	11.7	0.0	11.7	29.3	5년 - 10년 미만
												10년 이상
408	132	58	55	53	111	32.4	14.2	13.5	13.0	27.2	45.3	조직 형태별
59	51	4	2	1	1	86.4	6.8	3.4	1.7	1.7	8.7	개인사업체
1	1	0	0	0	0	100.0	0.0	0.0	0.0	0.0	10.0	회사법인
7	0	1	0	6	0	0.0	14.3	0.0	85.7	0.0	53.9	회사외법인
												비법인단체

6-1. 영업현황 : 외국인관광 도시민박업 주택 형태

단위 : 개, %

전체	사업체 수					구성비				
	아파트	다세대 주택	다가구 주택	연립 주택	단독 주택	아파트	다세대 주택	다가구 주택	연립 주택	단독 주택
211	57	49	25	247	35.8	9.7	8.3	4.2	41.9	전 체
211	56	49	25	245	36.0	9.6	8.4	4.3	41.8	매출액 규모별
0	0	0	0	2	0.0	0.0	0.0	0.0	100.0	1억 원 미만
0	1	0	0	0	0.0	100.0	0.0	0.0	0.0	1억원-5억원 미만
-	-	-	-	-	-	-	-	-	-	5억원-10억원 미만
										10억원 이상
207	49	49	25	241	36.3	8.6	8.6	4.4	42.2	종사자 규모별
4	8	0	0	6	22.2	44.4	0.0	0.0	33.3	1명 - 5명미만
-	-	-	-	-	-	-	-	-	-	5명 - 10명미만
-	-	-	-	-	-	-	-	-	-	10명 - 20명미만
-	-	-	-	-	-	-	-	-	-	20명 - 50명미만
-	-	-	-	-	-	-	-	-	-	50명 이상
211	57	49	25	247	35.8	9.7	8.3	4.2	41.9	존속 기간별
-	-	-	-	-	-	-	-	-	-	5년 미만
-	-	-	-	-	-	-	-	-	-	5년 - 10년 미만
-	-	-	-	-	-	-	-	-	-	10년 이상
203	57	49	25	236	35.6	10.0	8.6	4.4	41.4	조직 형태별
0	0	0	0	12	0.0	0.0	0.0	0.0	100.0	개인사업체
-	-	-	-	-	-	-	-	-	-	회사법인
8	0	0	0	0	100.0	0.0	0.0	0.0	0.0	회사외법인
										비법인단체

6-2. 영업현황 : 외국인관광 도시민박업 주요 운영 형태

단위 : 개, %

사업체 수				구성비				
숙박 및 조식 제공	숙박 및 2식 제공	숙박 및 3식 제공	숙박만 제공	숙박 및 조식 제공	숙박 및 2식 제공	숙박 및 3식 제공	숙박만 제공	
365	79	130	15	62.0	13.4	22.1	2.5	전 체
								매출액 규모 별
363	79	129	15	61.9	13.5	22.0	2.6	1 억 원 미 만
1	0	1	0	50.0	0.0	50.0	0.0	1 억 원 - 5 억 원 미 만
1	0	0	0	100.0	0.0	0.0	0.0	5 억 원 - 10 억 원 미 만
-	-	-	-	-	-	-	-	10 억 원 이 상
								종사자 규모 별
351	79	126	15	61.5	13.8	22.1	2.6	1 명 - 5 명 미 만
14	0	4	0	77.8	0.0	22.2	0.0	5 명 - 10 명 미 만
-	-	-	-	-	-	-	-	10 명 - 20 명 미 만
-	-	-	-	-	-	-	-	20 명 - 50 명 미 만
-	-	-	-	-	-	-	-	50 명 이 상
								존속 기간 별
365	79	130	15	62.0	13.4	22.1	2.5	5 년 미 만
-	-	-	-	-	-	-	-	5 년 - 10 년 미 만
-	-	-	-	-	-	-	-	10 년 이 상
								조직 형태 별
356	71	127	15	62.5	12.5	22.3	2.6	개 인 사 업 체
9	0	3	0	75.0	0.0	25.0	0.0	회 사 법 인
-	-	-	-	-	-	-	-	회 사 외 법 인
0	8	0	0	0.0	100.0	0.0	0.0	비 법 인 단 체

IX. 비목별 표준오차

참조 : 상대표준오차(coefficient of variation: CV) 허용범위

* Butcher, B. & Elliot, D. (1986) 표본오차 매뉴얼, A sampling errors manual (통계청 표본관리과 역), p.8.

- 캐나다 표본조사 기준
 - 0.00% ~ 4.99% : 매우 우수(Excellent)
 - 5.00% ~ 9.99% : 우수(Very Good)
 - 10.00% ~ 14.99% : 좋음(Good)
 - 15.00% ~ 24.99% : 허용 가능(Acceptable)
 - 25.00% ~ 34.99% : 주의사항과 함께 사용가능(Use with caution)
 - 35.00% : 공표 시 신뢰불가(Too unreliable to publish)

- Kish 기준
 - 10%이하 : 우수(Sufficiently good)
 - 20%이하 : 허용 가능(tolerable)
- * 출처 : Kish(1965), Survey Sampling, New York: J. Wiley, p.218

- 호주 표본조사 기준
 - 상대표준오차 25%이하는 대부분 목적에 그대로 사용
 - 상대표준오차 25~50%는 *표시를 하여 주의하여 이용
 - 50%이상은 **을 표시하여 신뢰가 부족하니 이용 시 주의바람

제2편 통계 편

1. 비목별 표준오차 - 여행업

항목	여행업										
			일반여행업		국외여행업		국내여행업		국내·외여행업		
	표준오차	변동계수(%)	표준오차	변동계수(%)	표준오차	변동계수(%)	표준오차	변동계수(%)	표준오차	변동계수(%)	
존속기간(년)	- 평균	0.3	3.5	0.6	6.8	0.4	6.8	0.4	6.9	0.6	6.0
연간 영업개월 수(개월)	- 평균	0.1	0.6	0.2	1.5	0.1	1.2	0.1	1.2	0.1	1.0
일일 평균 영업시간(시간)	- 평균	0.0	0.6	0.0	0.5	0.1	1.3	0.1	1.1	0.1	1.0
월간 휴무일 수(일)	- 평균	0.1	1.2	0.1	1.5	0.2	2.3	0.2	2.3	0.2	2.4
종사자(남자, 명)	- 합계	3,278.9	8.9	660.3	8.1	339.4	7.6	794.7	12.0	3,093.2	17.4
종사자(여자, 명)	- 합계	1,237.7	4.8	765.3	8.6	685.2	10.1	380.5	11.8	576.1	8.1
종사자(전체, 명)	- 합계	3,640.8	5.8	1,206.4	7.1	837.5	7.4	925.3	9.4	3,200.4	12.8
신규인력채용(남자, 명)	- 합계	1,037.4	21.6	465.4	33.5	72.2	34.9	162.7	22.1	909.9	36.9
신규인력채용(여자, 명)	- 합계	375.3	10.7	247.0	18.6	136.7	17.8	94.2	19.1	228.6	24.7
신규인력채용(전체, 명)	- 합계	1,226.3	14.7	562.4	20.7	174.3	17.9	200.3	16.3	1,056.8	31.2
연간이직자(남자, 명)	- 합계	941.2	26.2	312.1	35.5	49.4	38.3	115.8	22.5	878.9	42.6
연간이직자(여자, 명)	- 합계	285.0	13.6	156.4	21.3	128.6	27.9	82.1	24.8	182.9	32.4
연간이직자(전체, 명)	- 합계	1,096.7	19.3	364.8	22.6	146.0	24.8	157.6	18.6	1,011.7	38.5
건물 연면적(m ²)	- 평균	5.3	6.2	13.1	10.9	6.6	10.7	9.1	11.2	11.0	12.4
평의시설 연면적(m ²)	- 평균	1.2	42.0	3.2	59.1	0.6	46.9	0.6	57.6	2.7	80.8
연간시설 투자비(백만원)	- 평균	1.6	15.4	2.9	21.0	0.5	18.4	4.3	23.8	3.8	31.3
자본금(백만원)	- 합계	239,346.0	11.2	34,327.0	4.9	226,119.0	39.7	62,998.0	23.8	31,771.0	5.4
매출액(백만원)	- 합계	158,298.0	4.4	101,056.0	7.3	61,530.0	8.2	42,659.0	10.7	96,126.0	8.7
외국인 대상 국내 여행상품 판매액(백만원)	- 합계	81,640.0	19.2	81,640.0	19.2	-	-	-	-	-	-
내국인 대상 국내 여행상품 판매액(백만원)	- 합계	97,247.0	6.6	60,531.0	13.7	46,447.0	10.4	-	-	60,297.0	10.2
내국인 대상 국내 여행상품 판매액(백만원)	- 합계	81,473.0	10.1	45,652.0	22.0	-	-	38,019.0	13.2	55,752.0	17.8
항공권 판매 수수료(전체, 백만원)	- 합계	43,195.0	16.2	33,979.0	23.3	24,409.0	32.4	1,554.4	32.2	10,631.0	26.7
항공권 판매 수수료(성수기, 백만원)	- 합계	28,758.0	17.3	22,162.0	24.5	17,453.0	34.1	934.2	30.1	5,516.8	25.4
항공권 판매 수수료(비성수기, 백만원)	- 합계	17,085.0	17.2	13,593.0	24.5	8,518.8	35.4	674.4	39.3	5,839.3	32.4

1. 비목별 표준오차 - 여행업(계속)

항목		여행업									
				일반여행업		국외여행업		국내여행업		국내·외여행업	
		표준오차	변동계수(%)	표준오차	변동계수(%)	표준오차	변동계수(%)	표준오차	변동계수(%)	표준오차	변동계수(%)
선박권 판매 수수료(전체, 백만원)	- 합계	3,179.7	38.9	604.6	52.7	21.2	69.3	3,018.3	49.2	796.3	92.7
선박권 판매 수수료(성수기, 백만원)	- 합계	1,711.0	37.1	435.3	59.5	16.9	66.9	1,633.1	45.8	266.1	90.3
선박권 판매 수수료(비성수기, 백만원)	- 합계	1,523.5	42.9	215.4	52.0	4.8	90.2	1,411.9	55.0	530.5	93.9
외국인 입국자 수(명)	- 합계	714,361.0	20.8	714,361.0	20.8	-	-	-	-	-	-
내국인 출국자 수(명)	- 합계	1,162,957.0	13.7	521,404.0	22.7	983,209.0	25.5	-	-	337,499.0	14.4
내국인 국내관광자 수(명)	- 합계	2,483,140.0	15.7	477,418.0	20.3	-	-	1,763,807.0	25.1	1,681,380.0	26.3
항공권 구매자(전체, 명)	- 합계	826,809.0	16.0	650,906.0	27.5	375,501.0	33.5	178,353.0	38.3	295,168.0	24.5
항공권 구매자(내국인, 명)	- 합계	744,528.0	15.8	542,575.0	28.1	375,501.0	33.5	178,353.0	38.3	295,168.0	24.5
항공권 구매자(외국인, 명)	- 합계	291,756.0	66.4	291,756.0	66.4	-	-	-	-	-	-
선박권 구매자(전체, 명)	- 합계	137,713.0	32.6	20,161.0	46.9	39,047.0	76.9	94,081.0	50.1	90,457.0	64.0
선박권 구매자(내국인, 명)	- 합계	137,479.0	32.9	18,493.0	49.3	39,047.0	76.9	94,081.0	50.1	90,457.0	64.0
선박권 구매자(외국인, 명)	- 합계	4,578.8	83.6	4,578.8	83.6	-	-	-	-	-	-
이용객 수(전체, 명)	- 합계	2,971,456.0	8.9	1,153,240.0	11.0	1,059,502.0	21.1	1,764,210.0	23.0	1,806,822.0	17.9
관광통역 안내사(남자, 명)	- 합계	325.1	20.2	239.8	25.2	190.6	51.2	23.5	35.3	106.4	47.4
관광통역 안내사(여자, 명)	- 합계	406.7	17.8	335.3	23.5	190.0	35.8	23.3	47.9	127.6	45.7
관광통역 안내사(전체, 명)	- 합계	594.4	15.3	489.2	20.6	271.0	30.0	41.1	35.6	197.4	39.2
영어 관광통역 안내사(남자, 명)	- 합계	200.9	29.0	161.5	43.7	96.4	61.6	12.1	44.9	69.7	49.5
영어 관광통역 안내사(여자, 명)	- 합계	165.8	29.2	99.5	49.4	55.4	37.6	11.0	91.3	120.0	58.1

731

제2편 통계편

1. 비목별 표준오차 - 여행업

항목		여행업									
				일반여행업		국외여행업		국내여행업		국내·외여행업	
		표준오차	변동계수(%)	표준오차	변동계수(%)	표준오차	변동계수(%)	표준오차	변동계수(%)	표준오차	변동계수(%)
영어 관광통역 안내사(전체, 명)	- 합계	319.6	25.3	242.7	42.5	110.0	36.2	19.1	49.1	175.2	50.5
일어 관광통역 안내사(남자, 명)	- 합계	75.7	36.8	67.3	46.5	34.2	62.4	5.5	91.3	0.0	-
일어 관광통역 안내사(여자, 명)	- 합계	278.3	39.3	236.8	51.3	144.5	70.5	7.4	61.8	20.1	68.7
일어 관광통역 안내사(전체, 명)	- 합계	288.3	31.6	246.2	40.6	148.2	57.1	11.8	65.7	20.1	68.7
중국어 관광통역 안내사(남자, 명)	- 합계	191.6	30.9	157.9	37.6	93.0	82.5	18.2	54.0	53.0	98.1
중국어 관광통역 안내사(여자, 명)	- 합계	230.4	24.3	220.5	28.9	57.1	48.4	16.1	65.1	31.1	71.6
중국어 관광통역 안내사(전체, 명)	- 합계	373.7	23.8	350.0	29.6	112.0	48.6	28.4	48.6	61.5	63.0
불어 관광통역 안내사(남자, 명)	- 합계	24.9	98.0	0.0	-	24.9	98.0	0.0	-	0.0	-
불어 관광통역 안내사(여자, 명)	- 합계	8.9	94.5	0.0	-	8.9	94.5	0.0	-	0.0	-
불어 관광통역 안내사(전체, 명)	- 합계	26.4	75.9	0.0	-	26.4	75.9	0.0	-	0.0	-
독어 관광통역 안내사(남자, 명)	- 합계	0.0	-	0.0	-	0.0	-	0.0	-	0.0	-
독어 관광통역 안내사(여자, 명)	- 합계	8.9	94.5	0.0	-	8.9	94.5	0.0	-	0.0	-
독어 관광통역 안내사(전체, 명)	- 합계	8.9	94.5	0.0	-	8.9	94.5	0.0	-	0.0	-
스페인어 관광통역 안내사(남자, 명)	- 합계	0.0	-	0.0	-	0.0	-	0.0	-	0.0	-
스페인어 관광통역 안내사(여자, 명)	- 합계	0.0	-	0.0	-	0.0	-	0.0	-	0.0	-
스페인어 관광통역 안내사(전체, 명)	- 합계	0.0	-	0.0	-	0.0	-	0.0	-	0.0	-
러시아어 관광통역 안내사(남자, 명)	- 합계	27.4	70.2	15.2	96.8	22.7	97.8	0.0	-	0.0	-
러시아어 관광통역 안내사(여자, 명)	- 합계	24.4	74.8	0.0	-	24.4	74.8	0.0	-	0.0	-
러시아어 관광통역 안내사(전체, 명)	- 합계	48.8	68.1	15.2	96.8	46.3	82.9	0.0	-	0.0	-
기타 관광통역 안내사(남자, 명)	- 합계	29.2	98.3	0.0	-	0.0	-	0.0	-	29.2	98.3

732

1. 비목별 표준오차 - 여행업

항목		여행업									
				일반여행업		국외여행업		국내여행업		국내·외여행업	
		표준오차	변동계수(%)	표준오차	변동계수(%)	표준오차	변동계수(%)	표준오차	변동계수(%)	표준오차	변동계수(%)
기타 관광통역 안내사(여자, 명)	- 합계	8.9	94.5	0.0	-	8.9	94.5	0.0	-	0.0	-
기타 관광통역 안내사(전체, 명)	- 합계	30.5	78.0	0.0	-	8.9	94.5	0.0	-	29.2	98.3
국내여행 안내사(남자, 명)	- 합계	162.5	14.9	65.0	20.0	80.7	42.6	43.9	29.9	117.1	27.2
국내여행 안내사(여자, 명)	- 합계	139.2	18.8	63.6	22.3	49.5	34.2	99.9	69.3	53.9	32.5
국내여행 안내사(전체, 명)	- 합계	241.4	13.2	114.8	18.8	111.9	33.5	119.6	41.1	135.2	22.6
호텔경영사(남자, 명)	- 합계	0.0	-	0.0	-	0.0	-	0.0	-	0.0	-
호텔경영사(여자, 명)	- 합계	23.4	62.6	13.6	76.1	19.1	97.4	0.0	-	0.0	-
호텔경영사(전체, 명)	- 합계	23.4	62.6	13.6	76.1	19.1	97.4	0.0	-	0.0	-
호텔관리사(남자, 명)	- 합계	48.3	98.0	0.0	-	0.0	-	0.0	-	48.3	98.0
호텔관리사(여자, 명)	- 합계	8.9	94.5	0.0	-	8.9	94.5	0.0	-	0.0	-
호텔관리사(전체, 명)	- 합계	49.1	83.6	0.0	-	8.9	94.5	0.0	-	48.3	98.0
호텔서비스사(남자, 명)	- 합계	30.4	96.8	30.4	96.8	0.0	-	0.0	-	0.0	-
호텔서비스사(여자, 명)	- 합계	32.5	50.8	15.2	96.8	24.4	74.8	15.1	96.7	0.0	-
호텔서비스사(전체, 명)	- 합계	53.9	56.5	45.7	96.8	24.4	74.8	15.1	96.7	0.0	-
기타 자격증(남자, 명)	- 합계	181.1	17.0	49.4	35.8	54.8	40.6	15.0	93.5	164.7	21.2
기타 자격증(여자, 명)	- 합계	122.7	16.1	35.0	43.4	54.6	29.3	15.0	93.5	103.1	21.6
기타 자격증(전체, 명)	- 합계	235.0	12.9	74.8	34.2	83.6	26.0	29.9	93.5	204.3	16.3
자격증 보유 합계(남자, 명)	- 합계	414.9	10.8	255.8	17.7	216.6	31.1	50.5	22.0	239.4	16.2
자격증 보유 합계(여자, 명)	- 합계	459.7	11.8	343.4	18.8	217.3	23.5	105.3	46.9	187.1	20.2
자격증 보유 합계(전체, 명)	- 합계	693.2	8.9	507.3	15.5	311.3	19.2	128.8	28.4	331.2	13.8

733

제2편 통계 편

2. 비목별 표준오차 - 관광편의시설업

항목		관광편의시설업															
		관광유희음식점업		관광극장유희업		외국인전용 유희음식점업		관광식당업		관광편선업		한옥체험업		외국인관광 도시민박업			
		표준오차	변동계수(%)	표준오차	변동계수(%)	표준오차	변동계수(%)	표준오차	변동계수(%)	표준오차	변동계수(%)	표준오차	변동계수(%)	표준오차	변동계수(%)		
존속기간(년)	- 평균	0.5	7.7	0.5	9.8	1.0	17.2	0.8	10.5	0.9	11.1	0.3	7.6	0.3	7.3	0.0	.
연간 영업개월 수(개월)	- 평균	0.1	0.7	-	0.0	0.2	1.6	0.2	1.5	0.1	0.7	0.2	2.2	0.2	1.6	0.4	5.7
일일 평균 영업시간(시간)	- 평균	0.2	1.2	0.4	3.6	0.3	3.7	-	0.5	0.2	2.2	0.4	2.3	0.3	1.3	0.5	2.7
월간 휴무일 수(일)	- 평균	0.2	6.6	-	0.0	0.3	7.6	0.1	3.3	0.3	8.7	0.6	11.5	0.0	0.0	0.0	0.0
종사자(남자, 명)	- 합계	2,700.1	13.1	80.5	7.1	360.0	10.6	24.5	6.6	2,665.4	18.5	56.7	8.3	18.8	4.8	33.6	15.2
종사자(여자, 명)	- 합계	1,285.4	8.0	49.2	8.6	133.3	15.6	74.2	4.6	1,269.0	11.2	78.9	8.8	28.0	6.0	27.0	7.7
종사자(전체, 명)	- 합계	3,788.9	10.3	43.9	2.6	409.1	9.6	81.9	4.1	3,755.4	14.6	101.6	6.4	32.7	3.8	42.0	7.3
신규인력채용(남자, 명)	- 합계	1,964.7	32.7	66.6	28.2	530.0	40.7	6.5	27.1	1,880.1	43.0	11.0	28.9	6.0	46.1	15.6	55.7
신규인력채용(여자, 명)	- 합계	1,094.3	24.3	19.0	16.5	221.5	68.6	44.5	6.7	1,066.6	32.3	17.6	25.1	10.4	51.8	8.0	57.1
신규인력채용(전체, 명)	- 합계	3,023.3	28.8	47.6	13.5	750.0	46.1	47.2	6.9	2,914.4	38.0	23.4	21.7	11.9	36.2	22.9	54.5
연간이직자(남자, 명)	- 합계	652.8	17.4	66.6	27.1	83.1	11.4	6.5	32.4	641.7	23.6	8.3	46.2	3.7	52.7	7.6	69.2
연간이직자(여자, 명)	- 합계	463.3	14.6	38.0	21.7	23.2	28.3	51.5	7.9	456.3	20.9	15.6	31.1	5.3	48.5	7.2	89.8
연간이직자(전체, 명)	- 합계	1,061.3	15.3	104.6	24.9	95.4	11.7	53.8	8.0	1,047.5	21.3	20.6	30.3	6.4	35.8	14.6	76.7
건물 연면적(m ²)	- 평균	39.4	8.1	101.0	10.3	85.6	6.6	9.1	5.3	29.6	9.0	77.0	14.0	328.3	20.5	6.2	5.2
편의시설 연면적(m ²)	- 평균	23.0	25.7	15.6	54.4	20.7	42.2	0.6	34.2	9.0	32.1	7.9	18.8	244.6	31.0	0.0	.
연간시설 투자비(백만원)	- 평균	11.3	24.0	2.6	5.4	20.9	12.4	5.8	27.9	19.2	38.1	5.3	20.5	5.7	13.7	0.0	.
자본금(백만원)	- 합계	146,620.0	9.9	5,268.6	5.5	20,274.0	15.2	3,965.0	9.4	114,533.0	14.1	51,159.0	29.1	19,790.0	8.7	-	-
매출액(백만원)	- 합계	314,847.0	13.1	4,761.4	3.4	32,578.0	14.5	2,105.2	5.5	312,733.0	15.9	976.8	9.5	1,898.6	7.9	0.0	-
이용객 수(명)	- 합계	21,966,040	17.0	1,883,736.0	27.7	1,670,743.0	17.2	79,010	48	21,735,670	19.6	-	-	-	-	-	-

734

2. 비목별 표준오차 - 관광편의시설업(계속)

항목	관광편의시설업															
			관광유흥음식점업		관광극장유흥업		외국인전용유흥음식점업		관광식당업		관광펜션업		한옥체험업		외국인관광도시민박업	
	표준오차	변동계수(%)	표준오차	변동계수(%)	표준오차	변동계수(%)	표준오차	변동계수(%)	표준오차	변동계수(%)	표준오차	변동계수(%)	표준오차	변동계수(%)	표준오차	변동계수(%)
최대수용력(관광유흥음식점업, 석) - 합계	2,194.0	6.3	1,869.5	5.3	-	-	-	-	-	-	-	-	-	-	-	-
최대수용력(외국인전용유흥음식점업, 석) - 합계	462.7	3.9	-	-	-	-	391.6	3.3	-	-	-	-	-	-	-	-
최대수용력(관광식당업, 석) - 합계	14,570.0	6.0	-	-	-	-	-	-	14,570.0	6.0	-	-	-	-	-	-
최대수용력(시내순환관광업, 석) - 합계	-	-	-	-	-	-	-	-	-	-	-	-	-	-	-	-
관광통역 안내사(남자, 명) - 합계	320.4	49.7	0.0	-	0.0	-	-	-	319.7	54.5	4.5	75.2	9.8	65.1	16.3	43.0
관광통역 안내사(여자, 명) - 합계	78.9	33.9	-	-	0.0	-	-	-	76.0	42.2	4.5	89.8	9.0	90.4	17.2	45.3
관광통역 안내사(전체, 명) - 합계	383.2	43.6	-	-	0.0	-	-	-	382.0	49.9	9.0	81.8	12.5	50.1	22.7	29.9
영어 관광통역 안내사(남자, 명) - 합계	61.9	36.6	0.0	-	0.0	-	-	-	60.4	43.5	-	-	6.1	61.2	10.1	50.3
영어 관광통역 안내사(여자, 명) - 합계	33.1	42.4	-	-	0.0	-	-	-	26.9	70.8	4.5	89.8	4.5	90.4	16.5	54.9
영어 관광통역 안내사(전체, 명) - 합계	67.6	27.3	-	-	0.0	-	-	-	63.8	36.1	4.5	89.8	7.1	47.6	18.6	37.2
일어 관광통역 안내사(남자, 명) - 합계	8.4	59.8	0.0	-	0.0	-	0.0	-	0.0	-	0.0	-	4.5	90.4	6.0	67.1
일어 관광통역 안내사(여자, 명) - 합계	23.0	63.9	-	-	0.0	-	0.0	-	23.0	63.9	-	-	0.0	-	0.0	-
일어 관광통역 안내사(전체, 명) - 합계	24.5	49.0	-	-	0.0	-	0.0	-	23.0	63.9	-	-	4.5	90.4	6.0	67.1
중국어 관광통역 안내사(남자, 명) - 합계	275.5	62.2	0.0	-	0.0	-	0.0	-	275.4	63.5	4.5	75.2	0.0	-	2.5	83.8
중국어 관광통역 안내사(여자, 명) - 합계	66.1	58.0	0.0	-	0.0	-	0.0	-	65.6	61.9	0.0	-	0.0	-	7.2	89.8
중국어 관광통역 안내사(전체, 명) - 합계	332.2	59.6	0.0	-	0.0	-	0.0	-	332.0	61.5	4.5	75.2	0.0	-	7.6	69.2
불어 관광통역 안내사(남자, 명) - 합계	0.0	-	0.0	-	0.0	-	0.0	-	0.0	-	0.0	-	0.0	-	0.0	-
불어 관광통역 안내사(여자, 명) - 합계	0.0	-	0.0	-	0.0	-	0.0	-	0.0	-	0.0	-	0.0	-	0.0	-
불어 관광통역 안내사(전체, 명) - 합계	0.0	-	0.0	-	0.0	-	0.0	-	0.0	-	0.0	-	0.0	-	0.0	-

735

제2편 통계편

2. 비목별 표준오차 - 관광편의시설업

항목	관광편의시설업															
			관광유흥음식점업		관광극장유흥업		외국인전용유흥음식점업		관광식당업		관광펜션업		한옥체험업		외국인관광도시민박업	
	표준오차	변동계수(%)	표준오차	변동계수(%)	표준오차	변동계수(%)	표준오차	변동계수(%)	표준오차	변동계수(%)	표준오차	변동계수(%)	표준오차	변동계수(%)	표준오차	변동계수(%)
독어 관광통역 안내사(남자, 명) - 합계	0.0	-	0.0	-	0.0	-	0.0	-	0.0	-	0.0	-	0.0	-	0.0	-
독어 관광통역 안내사(여자, 명) - 합계	0.0	-	0.0	-	0.0	-	0.0	-	0.0	-	0.0	-	0.0	-	0.0	-
독어 관광통역 안내사(전체, 명) - 합계	0.0	-	0.0	-	0.0	-	0.0	-	0.0	-	0.0	-	0.0	-	0.0	-
스페인어 관광통역 안내사(남자, 명) - 합계	0.0	-	0.0	-	0.0	-	0.0	-	0.0	-	0.0	-	0.0	-	0.0	-
스페인어 관광통역 안내사(여자, 명) - 합계	0.0	-	0.0	-	0.0	-	0.0	-	0.0	-	0.0	-	0.0	-	0.0	-
스페인어 관광통역 안내사(전체, 명) - 합계	0.0	-	0.0	-	0.0	-	0.0	-	0.0	-	0.0	-	0.0	-	0.0	-
러시아어 관광통역 안내사(남자, 명) - 합계	14.3	75.4	0.0	-	0.0	-	0.0	-	13.0	100.0	0.0	-	0.0	-	5.0	83.8
러시아어 관광통역 안내사(여자, 명) - 합계	0.0	-	0.0	-	0.0	-	-	-	0.0	-	0.0	-	0.0	-	0.0	-
러시아어 관광통역 안내사(전체, 명) - 합계	14.3	75.4	0.0	-	0.0	-	-	-	13.0	100.0	0.0	-	0.0	-	5.0	83.8
기타 관광통역 안내사(남자, 명) - 합계	0.0	-	0.0	-	0.0	-	0.0	-	-	-	0.0	-	0.0	-	0.0	-
기타 관광통역 안내사(여자, 명) - 합계	5.0	100.0	0.0	-	0.0	-	0.0	-	0.0	-	0.0	-	4.5	90.4	0.0	-
기타 관광통역 안내사(전체, 명) - 합계	5.0	100.0	0.0	-	0.0	-	0.0	-	-	-	0.0	-	4.5	90.4	0.0	-
국내여행 안내사(남자, 명) - 합계	2.0	100.0	0.0	-	0.0	-	0.0	-	-	-	-	-	0.0	-	1.5	76.4
국내여행 안내사(여자, 명) - 합계	8.0	100.0	0.0	-	0.0	-	0.0	-	0.0	-	-	-	0.0	-	7.2	89.8
국내여행 안내사(전체, 명) - 합계	8.2	82.5	0.0	-	0.0	-	0.0	-	-	-	-	-	0.0	-	7.3	73.4
호텔경영사(남자, 명) - 합계	0.0	-	0.0	-	0.0	-	0.0	-	-	-	0.0	-	0.0	-	0.0	-
호텔경영사(여자, 명) - 합계	3.0	100.0	0.0	-	0.0	-	0.0	-	0.0	-	0.0	-	0.0	-	2.5	83.8
호텔경영사(전체, 명) - 합계	3.0	100.0	0.0	-	0.0	-	0.0	-	-	-	0.0	-	0.0	-	2.5	83.8
호텔관리사(남자, 명) - 합계	0.0	-	0.0	-	0.0	-	0.0	-	0.0	-	0.0	-	0.0	-	0.0	-

736

2. 비목별 표준오차 - 관광편의시설업

항목	관광편의시설업																
			관광유흥 음식점업		관광극장유흥업		외국인전용 유흥음식점업		관광식당업		관광펜션업		한옥체험업		외국인관광 도시민박업		
	표준 오차	변동 계수(%)	표준 오차	변동 계수(%)	표준 오차	변동 계수(%)	표준 오차	변동 계수(%)	표준 오차	변동 계수(%)	표준 오차	변동 계수(%)	표준 오차	변동 계수(%)	표준 오차	변동 계수(%)	
호텔관리사(여자, 명)	-	합계	0.0	-	0.0	-	0.0	-	0.0	-	0.0	-	0.0	-	0.0	-	
호텔관리사(전체, 명)	-	합계	0.0	-	0.0	-	0.0	-	0.0	-	0.0	-	0.0	-	0.0	-	
호텔서비스사(남자, 명)	-	합계	19.0	100.0	0.0	-	0.0	-	0.0	-	19.0	100.0	0.0	-	0.0	-	
호텔서비스사(여자, 명)	-	합계	0.0	-	0.0	-	0.0	-	0.0	-	0.0	-	0.0	-	0.0	-	
호텔서비스사(전체, 명)	-	합계	19.0	100.0	0.0	-	0.0	-	0.0	-	19.0	100.0	0.0	-	0.0	-	
기타 자격증(남자, 명)	-	합계	254.4	17.1	47.6	95.1	-	-	0.0	-	249.2	17.7	3.8	27.5	4.5	90.4	7.2
기타 자격증(여자, 명)	-	합계	80.2	53.8	0.0	-	3.5	88.1	0.0	-	79.7	60.4	6.8	52.2	0.0	-	0.0
기타 자격증(전체, 명)	-	합계	270.0	16.5	47.6	95.1	3.5	88.1	0.0	-	264.9	17.2	8.1	30.1	4.5	90.4	7.2
자격증 보유 합계(남자, 명)	-	합계	388.7	18.1	47.6	95.1	-	-	-	-	384.6	19.1	5.9	29.6	12.2	61.2	17.7
자격증 보유 합계(여자, 명)	-	합계	128.7	32.8	-	-	3.5	88.1	-	-	126.1	40.4	8.1	45.2	9.0	90.4	20.8
자격증 보유 합계(전체, 명)	-	합계	451.3	17.7	47.6	95.1	3.5	88.1	-	-	447.3	19.2	12.1	31.9	14.3	47.6	25.4
객실 수-관광펜션업, 한옥체험업, 외국인관광 도시민박업	-	합계	287.1	4.0	-	-	-	-	-	-	133.6	4.7	201.4	6.0	49.8	5.4	
Bed 수-외국인관광 도시민박업(개)	-	합계	214.7	9.8	-	-	-	-	-	-	-	-	-	-	-	182.2	8.4
이용객수-관광펜션업, 한옥체험업(명)	-	합계	236,317.0	14.3	-	-	-	-	-	-	79,851	14.5	186,423.0	16.9	-	-	
이용객수-외국인관광 도시민박업(명)	-	합계	2,950.4	12.0	-	-	-	-	-	-	-	-	-	-	-	2,460.2	10
판매객실수-관광펜션업, 한옥체험업(명)	-	합계	107,576.0	17.6	-	-	-	-	-	-	-	-	95,087.0	20.0	-	-	
판매Bed 수-외국인관광 도시민박업(개)	-	합계	9,999.3	16.0	-	-	-	-	-	-	-	-	-	-	-	8,694.4	13.9

737

제2편 통계 편

3. 비목별 표준오차 - 관광객이용시설업 및 국제회의업

항목	관광객이용시설업				국제회의업	
	외국인전용 관광기념품판매업				국제회의기획업	
	표준오차	변동계수 (%)		표준오차	변동계수 (%)	
존속기간(년)	-	평균	0.7	10.1	0.8	7.9
연간 영업개월 수(개월)	-	평균	0.2	2.3	0.1	1.1
일일 평균 영업시간(시간)	-	평균	0.1	1.4	0.2	1.8
월간 휴무일 수(일)	-	평균	0.3	5.6	0.1	1.8
종사자(남자, 명)	-	합계	87.1	10.9	1,106.1	20.1
종사자(여자, 명)	-	합계	182.0	9.0	955.5	17.4
종사자(전체, 명)	-	합계	235.5	8.4	1,969.1	18.0
신규인력채용(남자, 명)	-	합계	44.8	19.6	435.5	35.7
신규인력채용(여자, 명)	-	합계	138.1	18.3	321.7	27.2
신규인력채용(전체, 명)	-	합계	171.3	17.4	743.3	30.9
연간이직자(남자, 명)	-	합계	25.2	53.2	328.0	32.3
연간이직자(여자, 명)	-	합계	46.8	24.3	176.7	21.6
연간이직자(전체, 명)	-	합계	61.9	25.7	487.2	26.6
건물 연면적(m ²)	-	평균	74.5	10.6	95.5	20.5
편의시설 연면적(m ²)	-	평균	3.2	6.5	2.7	57.8
연간시설 투자비(백만원)	-	평균	34.6	21.0	17.9	68.8
자본금(백만원)	-	합계	11,164.0	14.6	367,192.0	39.1
매출액(백만원)	-	합계	44,649.0	13.2	102,634.0	13.3
이용객 수(명)	-	합계	5,325,806.0	34.0	-	-

738

3. 비목별 표준오차 - 관광객이용시설업 및 국제회의업(계속)

항목		관광객이용시설업		국제회의업	
		외국인전용 관광기념품판매업		국제회의기획업	
		표준오차	변동계수 (%)	표준오차	변동계수 (%)
관광통역 안내사(남자, 명)	- 합계	16.3	30.6	26.2	30.1
관광통역 안내사(여자, 명)	- 합계	75.6	10.1	23.9	25.5
관광통역 안내사(전체, 명)	- 합계	89.7	11.2	42.5	23.5
영어 관광통역 안내사(남자, 명)	- 합계	3.3	30.5	13.9	27.5
영어 관광통역 안내사(여자, 명)	- 합계	8.4	14.2	13.7	28.8
영어 관광통역 안내사(전체, 명)	- 합계	10.8	15.4	23.6	24.1
일어 관광통역 안내사(남자, 명)	- 합계	2.2	28.1	2.3	80.4
일어 관광통역 안내사(여자, 명)	- 합계	6.9	2.0	6.0	62.1
일어 관광통역 안내사(전체, 명)	- 합계	7.2	2.0	6.4	51.4
중국어 관광통역 안내사(남자, 명)	- 합계	14.4	41.9	7.3	50.4
중국어 관광통역 안내사(여자, 명)	- 합계	66.0	21.3	12.2	38.2
중국어 관광통역 안내사(전체, 명)	- 합계	79.5	23.2	16.4	35.5
불어 관광통역 안내사(남자, 명)	- 합계	0.0	-	0.0	-
불어 관광통역 안내사(여자, 명)	- 합계	0.0	-	0.0	-
불어 관광통역 안내사(전체, 명)	- 합계	0.0	-	0.0	-
독어 관광통역 안내사(남자, 명)	- 합계	0.0	-	0.0	-
독어 관광통역 안내사(여자, 명)	- 합계	0.0	-	0.0	-
독어 관광통역 안내사(전체, 명)	- 합계	0.0	-	0.0	-

739

제2편 통계 편

3. 비목별 표준오차 - 관광객이용시설업 및 국제회의업

항목		관광객이용시설업		국제회의업	
		외국인전용 관광기념품판매업		국제회의기획업	
		표준오차	변동계수 (%)	표준오차	변동계수 (%)
스페인어 관광통역 안내사(남자, 명)	- 합계	0.0	-	4.3	88.5
스페인어 관광통역 안내사(여자, 명)	- 합계	0.0	-	0.0	-
스페인어 관광통역 안내사(전체, 명)	- 합계	0.0	-	4.3	88.5
러시아어 관광통역 안내사(남자, 명)	- 합계	0.0	-	0.0	-
러시아어 관광통역 안내사(여자, 명)	- 합계	0.0	0.0	0.0	-
러시아어 관광통역 안내사(전체, 명)	- 합계	0.0	0.0	0.0	-
기타 관광통역 안내사(남자, 명)	- 합계	0.0	-	12.8	88.5
기타 관광통역 안내사(여자, 명)	- 합계	10.0	34.2	4.3	88.5
기타 관광통역 안내사(전체, 명)	- 합계	10.0	34.2	17.0	88.5
국내여행 안내사(남자, 명)	- 합계	0.0	0.0	9.5	65.6
국내여행 안내사(여자, 명)	- 합계	0.0	0.0	29.8	88.5
국내여행 안내사(전체, 명)	- 합계	0.0	0.0	38.5	80.0
호텔경영사(남자, 명)	- 합계	0.0	-	0.0	-
호텔경영사(여자, 명)	- 합계	0.0	-	0.0	-
호텔경영사(전체, 명)	- 합계	0.0	-	0.0	-
호텔관리사(남자, 명)	- 합계	0.0	-	0.0	-
호텔관리사(여자, 명)	- 합계	0.0	-	0.0	-
호텔관리사(전체, 명)	- 합계	0.0	-	0.0	-

740

3. 비목별 표준오차 - 관광객이용시설업과 국제회의업

항목		관광객이용시설업		국제회의업	
		외국인전용 관광기념품판매업		국제회의기획업	
		표준오차	변동계수 (%)	표준오차	변동계수 (%)
호텔서비스사(남자, 명)	- 합계	0.0	-	0.0	-
호텔서비스사(여자, 명)	- 합계	0.0	-	0.0	-
호텔서비스사(전체, 명)	- 합계	0.0	-	0.0	-
기타 자격증(남자, 명)	- 합계	2.2	79.6	49.6	47.7
기타 자격증(여자, 명)	- 합계	0.0	-	80.0	43.7
기타 자격증(전체, 명)	- 합계	2.2	79.6	123.3	43.0
자격증 보유 합계(남자)	- 합계	16.5	28.9	62.5	30.4
자격증 보유 합계(여자)	- 합계	75.6	9.1	112.0	36.1
자격증 보유 합계(합계)	- 합계	89.7	10.1	167.5	32.5

부 록 편

부록 I. 주요해설

1. 주요 용어해설(p.744~749)
2. 무응답 대체 방법(p.750~755)
3. 모수추정 방법(p.756~759)

부록 II. 조사표

1. 여행업(p.760~774)
 2. 관광숙박업(p.775~786)
 3. 관광객이용시설업(p.787~798)
 4. 국제회의업(p.799~810)
 5. 카지노업(p.811~822)
 6. 유원시설업(p.823~834)
 7. 관광편의시설업(p.835~847)
-

부 록 I. 주요해설

1 주요 용어해설

1) 조직형태

< 용어해설 - 조직형태 >

구분	내용
개인사업체	<ul style="list-style-type: none"> ○ 법인격없이 개인이 경영하는 사업체로 법인이 아닌 2인 이상의 개인이 공동 경영하는 사업체도 여기에 포함됨 ○ 회사와 제품·상품 등의 판매계약을 맺고 개인 경영주의 책임 아래 독립적으로 경영하는 대리점, 특약점, 가맹점 등의 개인사업체 예>한국여행사(주)○○점등
회사법인	<ul style="list-style-type: none"> ○ 상법의 규정에 의해 설립된 영리법인으로서 주식회사, 유한회사, 합자회사, 합명회사 및 외국회사를 말함 ○ 외국회사란 외국(미국 등)에 본사를 두고 국내에 설립한 회사를 말하며 주로 국내에 설치된 외국의 지사(점), 영업소 등으로 이루어짐
회사의법인	<ul style="list-style-type: none"> ○ 민법 또는 특별법 규정에 의하여 설립된 회사 이외의 법인으로서 재단법인, 사단법인, 학교법인, 의료법인, 사회복지법인, 각종 공사 등을 말함
비법인단체	<ul style="list-style-type: none"> ○ 법인격 없는 각종 협회, 조합, 후원회, 문화단체, 노동단체 등

2) 사업체 구분

< 용어해설 - 사업체 구분 >

구분	내용
단독사업체	<ul style="list-style-type: none"> ○ 1기업 1사업체 ○ 다른 장소에 본사(점) 또는 지사(점), 영업소, 출장소 등이 없이 한 장소에 단 하나의 사업체만 있는 경우
본사(점), 본부, 중앙회	<ul style="list-style-type: none"> ○ 1기업 다사업체 ○ 동일한 경영 하에 있는 지사(점), 영업소, 출장소 등을 1개 이상 거느리며 사업 전반을 실질적으로 총괄하는 사업체 ○ 실제로 기획, 회계, 재무, 구매, 광고, 법무 등 총괄적인 관리 업무가 이루어지는 사업체
지사(점), 출장소, 영업장	<ul style="list-style-type: none"> ○ 1기업 다사업체 ○ 동일 경영을 총괄하는 본사 등이 별도로 있으면서 그 본사 등으로부터 업무 전반에 관하여 지시를 받고 있는 지사(점), 영업장, 출장소 등

3) 연간 영업개월 수

- 1년 중 실제로 영업활동을 수행한 개월 수를 말하며 계절적 요인, 노동쟁의 및 기타요인으로 휴업한 기간은 제외
- 사업년도 중간에 개업한 경우에도 실제 영업개월 수를 기록함
예> ○○년 6월 1일에 개업한 경우 ⇒ 영업 개월 수는 7개월

4) 일일 평균 영업시간

- 1년 중 정상적인 영업일을 기준으로 영업활동을 한 일일 평균 시간으로 종사자 개인의 근로시간이 아닌 사업체 입장에서의 영업시간임
- 사업체의 개점시간에서 폐점시간까지의 영업시간

5) 사업체 월 평균 휴무일 수

- 1년 중 취업규칙 및 단체협약 등에서 정한 사업체의 정상 휴무일을 월 평균 기준으로 기입
- 국경일, 창립기념일 등은 제외함

6) 종사자 포함 기준

< 용어해설 - 종사자 포함 기준 >

구분	내용
종사자에 포함되는 경우	<ul style="list-style-type: none"> ○ 월 평균 정상 근무일 수의 1/3 이상 업무에 종사한 자 ○ 다른 사업체에 파견한 종사자 또는 용역을 준 업체에 나가 일하는 종사자 ○ 병가자, 단기 휴가자, 파업 중인 자, 외국인 취업자, 공공근로요원, 종교단체 봉사자 중 상시적으로 봉사하는 자 등
종사자에서 제외되는 경우	<ul style="list-style-type: none"> ○ 3개월 이상 장기 결근자, 근무 중 군 입대자, 전투경찰, 의무경찰, 공익근무요원 ○ 봉사 단체의 1일 봉사요원, 각종 단체의 회원, 종교단체의 신자 ○ 무급 비상근 임원, 파견받은 근로자, 용역업체의 용역 근로자 (청소부, 경비원 등) ○ 월 평균 정상 근무일 수의 1/3 미만 업무에 종사한 자 등

7) 종사자 유형 구분

< 용어해설 - 종사자 유형 구분 >

구분	내용
자영업자	<ul style="list-style-type: none"> ○ 개인사업체를 소유하며 자신의 책임 아래 사업체를 직접 경영하는 자 ○ 2인 이상이 공동으로 경영하는 개인사업체는 경영자 모두 자영업주로 간주 ○ 「자영업주」에 1명 이상이 조사되면 반드시 '조직형태' 문항에서는 「개인사업체」이어야함
무급가족종사자	<ul style="list-style-type: none"> ○ 자영업주의 가족이나 친인척으로서, 정상 근로시간의 1/3이상 업무에 종사하며 임금 또는 급여를 받지 않는 자 ○ 임금 또는 급여를 받으면 상용 또는 임시 및 일일 종사자에 포함
상용근로자	<ul style="list-style-type: none"> ○ 고용주와 1년 이상의 고용계약을 맺었거나, 일정한 기간을 정함이 없이 1년 이상 고용될 것으로 예정되어 정기적으로 임금을 받는 자 ○ 기간을 정하지 않고 고용된 자(일반적으로 정규 직원이라고 일컫는 자). 근무기간이 1년 이하일지라도 정규 직원으로 채용된 경우는 상용 근로자로 간주 ○ 유급임원(사장, 대표이사, 전무, 상무, 상근 감사 등)은 포함되나, 무급 비상근 임원인 경우는 조사대상이 아님 ○ 근속기간이 1년 이상일지라도 계약 기간이 1년 미만이거나, 임시 또는 일용인 경우는 임시 및 일일 종사자에 포함(파트 타임, 아르바이트 등)
임시 및 일용근로자	<ul style="list-style-type: none"> ○ 고용주와 1년 미만의 기간을 정하여 고용되었거나 일일 단위로 고용된 자 ○ 일반적으로 임시, 일일, 아르바이트, 파트타임이라고 일컬어지는 자 ○ 근속기간이 1년 이상일지라도 계약 기간이 1년 미만인 자 ○ 상여금 등 체수당을 받지 못하는자 ○ 일일단위로 고용되어 근로의 대가로 일당제 급여를 받고 일하는자
기타 종사자	<ul style="list-style-type: none"> ○ 일정한 급여 없이 주로 실적급, 수수료 등을 받고 종사하는 자 ○ 판매실적에 따라 판매수수료만 지급받는 자동차·보험설계사 등 ○ 일정한 급여를 받지 않고 주로 고객의 팁(봉사료)을 받고 종사하는 호스텔스, 접대부, 목욕관리사 등 ○ 개인등록사업자라 할지라도 실적급 또는 수수료 수입에 의존하며 지사, 영업소 등에 소속되어 있는 자는 지사나 영업소 등의 무급종사자로 조사

주 1 : 건설현장의 노무자 등 일일종사자는 해당업체에서 응답한 내용이 연인원인지를 반드시 절의하여 연인원으로 조사되지 않도록 함

주 2 : 연인원이란 어떤 일에 동원된 인원과 소요된 일수를 두고, 그 일을 하루에 끝내는 것으로 가정하여 환산한 총 인원수를 말함(예: 30명이 40일 일했으면 연인원은 1,200명)

8) 사업체 건물 연면적

< 용어해설 - 사업체 건물 연면적 >

구분	내용
건물연면적	○ 사업을 목적으로 해당 사업체가 사업 활동을 위해 직접 사용하고 있는 건물의 연면적을 말함 ○ 연면적이란, 지하·지상층 등 건물의 모든 바닥 면적을 합친 전체 면적을 말함
편의시설 연면적	○ 사업의 핵심 시설을 제외한 시설의 면적(예 : 호텔의 경우 객실을 제외한 각종 부대시설 : 식당, 레스토랑, 그릴, 다방, 커피숍, 주점, 바, 나이트클럽, 사우나탕, 증기탕, 수영장, 볼링장, 헬스장, 성인오락실, 이·미용실 등의 연면적을 기입)

9) 건물 소유 구분

< 용어해설 - 건물 소유 구분 >

구분	내용
소유	○ 사업체가 사업을 위해 사용하고 있는 자사 소유의 건물면적
임차	○ 사업체가 사업을 위해 임차계약(전세 계약과 임대차 계약을 포함)을 맺고 사용하고 있는 건물면적
부상	○ 사업체가 아무런 대가를 지급하지 않고 사업을 위해 사용하고 있는 타인의 건물면적

10) 재무자료 관련 용어

○ 매출액 : 연간 상품·제품의 판매 또는 서비스의 제공 등으로 벌어들인 수입금액

11) 전자상거래 관련

< 용어해설 - 전자상거래 관련 >

구분	내용
거래	○ 정부, 기업 및 개인 등 각 경제주체 간에 상품 및 서비스의 소유권 혹은 사용권의 이전을 수반하는 경제 주체간의 거래를 말함
전자상거래	○ 상품·서비스의 구입 또는 판매를 위한 주문, 입찰, 계약, 예약 등이 인터넷, 전용선 등의 컴퓨터 통신망을 이용하여 이루어진 경우를 말함
전자상거래 판매(구매)액	○ 총 매출(구매)액 중에서 컴퓨터 통신망을 이용하여 실제로 판매(구매)가 이루어진 사업체의 거래액을 말함

12) 자격증 관련

< 용어해설 - 자격증 관련 >

구분	내용
관광통역안내사	○ 외국인 관광객의 국내여행 안내와 한국의 문화를 소개하는 자
국내여행안내사	○ 국내를 여행하는 관광객을 대상으로 여행 일정 계획, 여행비용 산출, 숙박시설예약, 명승지나 고적지 안내 등 여행에 필요한 각종 서비스를 제공하는 자
호텔경영사	○ 관광사업소의 호텔에서 객실예약업무, 객실판매 및 정비업무, 접객업무, 회계업무, 식당업무 등 제반 호텔관리업무에 대한 계획을 수립, 조정하며 종사원의 근무상태를 지휘 감독하는 자
호텔서비스사	○ 호텔에서 고객에게 각종 서비스를 제공하기 위하여 영접, 객실안내, 짐 운반, 객실예약, 우편물의 접수와 배달, 객실 열쇠 관리, 객실정리, 세탁보급, 음식제공 등 각종서비스를 제공하는 자
호텔관리사	○ 특2등급 이상의 관광호텔업의 객실관리 업무, 1등급 이하의 관광호텔업과 한국전통호텔업, 수상호텔업, 휴양콘도미니엄업 및 가족호텔업의 경영업무를 담당하는 자

2 무응답 대체 방법

- 일반적으로 통계조사에서 조사 모집단의 특성이 모집단 평균이나 총계에 대한 정확한 추정값을 얻는 것이 주요 관심 대상인데 조사에서 얻은 자료에 무응답이 있는 불안정한 자료인 경우에는 추정값에 편향이 생기고 추정의 효율이 떨어지게 됨. 무응답이 생기는 경우는 크게 단위 무응답과 항목 무응답으로 구분됨
- 「관광사업체 기초통계조사」도 이러한 무응답이 발생할 수 있으며, 이는 앞서 언급했던 것과 같이 추정값에 편향이 생기고 추정의 효율이 떨어지게 되므로 이에 대한 적절한 대처 방안에 대하여 논의함

1) 단위 무응답

- 단위 무응답은 질문지 전체를 무응답으로 간주하는 것으로 「관광사업체 기초통계조사」에서 이러한 경우가 발생한 경우 표본 관광사업체의 교체를 통하여 이를 해결하면 됨
- 단위 무응답이 발생하면 표본의 크기가 처음에 정한 크기보다 작아지므로 초기 표본에 있는 결측 단위를 초기 표본에 포함되지 않는 표본층 내의 다른 관광사업체로 교체하여 처음 표본의 크기와 같게 해줌. 특히 단위 무응답에 대한 표본 관광사업체의 교체 시 랜덤하게 초기 표본과 동일한 자료수집 계획에 따라 이루어지도록 노력해야하며, 이를 통하여 이미 표본에 있는 다른 관광사업체와 유사한 관광사업체로 교체되기 때문에 표본 관광사업체의 교체에 따른 편향을 상당부분 제거할 수 있도록 노력해야 함
- 이를 위하여 「2013년 기준 관광사업체 기초통계조사」의 표본추출 시 각 업종과 권역 내에서 표본으로 선정된 사업체와 유사한 특성을 가진 예비표본을 2~4개 정도 더 추출하여 단위 무응답에 대처토록 하였음

2) 항목 무응답

- 항목 무응답은 질문지의 특정 문항이나 항목을 무응답으로 간주하는 것임
- 조사대상 관광사업체 중에서 유효 응답 관광사업체로 분류된 관광사업체가 일부 항목에 대한 응답을 하지 않은 경우에 실제 자료 분석에서 이를 제외한다면 응답한 다른 문항의 응답 내용까지 버리게 되므로 정보의 손실이 큼
- 또한 해당 문항의 분석에서만 제외한다면 자료 분석 사례수가 문항별로 상이하게 나타나게 되므로 항목 무응답에 대해서 가능한 유사한 특성의 값을 대체시키는 것이 통계조사에서 일반적으로 많이 쓰는 대체(imputation)방법임
- 이렇게 대체를 통하여 구성된 완전자료는 추정량의 편향을 감소시키고 불편성(unbiasedness) 혹은 일치성(consistency)을 갖는 우수한 모수추정을 가능하게 하지만, 대체된 자료는 실제 자료가 아니므로 추정량의 분산이 상당량 과소 추정되는 경향이 있으므로 주의가 필요함
- 금년도 조사에서는 2012년 기준 조사와 동일한 '다중대체법'과 더불어, 무응답이 발생한 조사 항목과 보조변수 간 관계를 나타내는 회귀모형의 신뢰성을 바탕으로 한 '회귀대체 방법'을 병행 실시하였음

3) 본 조사의 무응답 대체 방법

○ 핫덱 대체

- 표본조사단위들 중 응답 조사단위와 무응답 조사단위들이 조사 항목에서 유사한 특성을 갖고 있으며 무응답 대체 층 내에서 조사단위를 정렬하는 기준으로 사용할 적당한 변수들이 없을 경우에 동일한 무응답 대체 층 내에서 응답한 조사단위의 값을 랜덤하게 선정하여 무응답 조사단위의 결측값을 대체할 값으로 사용하는 방법임. 이 방법은 Brooks와 Bailer(1978)에 의해 미국의 경상인구조사(Current Population Survey ; CPS)에서 발생한 결측자료의 처리에 사용된 방법으로, 응답된 집단에서 무응답된 자료의 특성과 유사한 자료값을 구하여 대체하며 이 때 최초의 자료가 결측일 경우 최초 응답 자료를 결측값 대신 대체하게 됨

□ 회귀대체

○ 회귀대체는 무응답이 있는 항목에 y에 응답이 있는 보조변수 x를 회귀 모형에 적합 시키는 방법으로 Kalton과 Kasprzyk(1982)는 i번째 결측값의 대체 값을 다음과 같이 구하였음

$$\hat{y}_i = \hat{\beta}_0 + \sum_{k=1}^k \hat{\beta}_k x_{ki} + e_i \quad \dots\dots\dots (1)$$

○ 여기서 $\hat{\beta}$ 는 일반적 최소제곱방법(Ordinary Least Square method : OLS)에 의해 추정된 계수임. 만약 조사 항목과 보조변수간의 관계를 나타내는 회귀모형이 이론적으로 또는 과거의 조사 자료를 통해서 신뢰성 있는 추정식으로 주어졌다면, 이 식을 이용하여 결측값의 대체 값을 계산한다면 보다 더 안정적인 결과를 얻을 수 있음

□ 관광편의시설업 매출액 항목 무응답 대체 예시

○ 관광 편의 시설업 조사항목 중 매출액에 대한 회귀 대체를 하기 위해서는 매출액 항목에 대하여 적용 가능한 설명변수를 찾아야 함. 이를 위해 항목 간 상관 계수가 0.1 이상인 항목들과, 경우에 따라서는 주관적인 판단 하에 꼭 들어가야 할 변수를 설명변수로 선택함. 관광편의시설업 연간 총 매출액 항목과 상관관계가 높은 변수는 다음과 같음

<표 1> 연간 총 매출액(Q17_1_2)에 대한 상관계수

매출액 (Q17_1_2)	객실현황 (Q19)	상용근로자(여자) (Q10_3_2)	임차면적 (Q15_2_1)
상관계수	0.535**	0.302**	0.291**

○ 다음 <표 2>는 연간 총 매출액에 대한 설명변수로 상관계수의 크기에 따라 객실현황, 상용근로자(여자), 임차면적을 설명변수로 선택하고 회귀 대체를 실행한 결과임

<표 2> 선형회귀분석 결과

모형	비표준화 계수		표준화 계수	p-value
	B	표준오차	베타	
(상수)	-11.889	7.230		.101
상용근로자(여자) (Q10_3_2)	35.845	3.190	.478	.000
임차면적 (Q15_2_1)	.053	.050	.045	.286
객실현황 (Q19)	7.978	.695	.488	.000

○ 상관계수 기준으로 선택한 설명변수로 종속변수인 매출액에 관하여 선형 회귀분석한 결과는 다음과 같은 선형회귀 식으로 표현할 수 있음

$$y = -11.889 + 35.845x_1 + 0.053x_2 + 7.978x_3 + e_i \quad \dots (2)$$

○ 여기서 y는 종속변수인 매출액이 되며, x_1, x_2, x_3 는 각각 설명변수인 상용근로자(여자), 임차면적, 객실현황이고, e_i 는 잔차임

○ 결측값의 대체를 하기 위하여 SPSS 18.0에서

분석(Analyze)

- ▶ 결측값 분석

 을 선택하면 다음과 같은 결측값 분석 대화 상자가 열림



[그림 1] 결측값 분석 대화상자

- 결측값 분석 대화상자에서 분석을 실시한 변수의 특성을 선택하여 양적 변수와 범주형변수에 넣어주면 되는데, 여기서 분석한 변수들은 모두 양적변수 이므로 모두 양적변수로 선택함. 그 다음 '회귀분석'에 체크 표시를 하고 '변수' 막대를 선택해 들어가면, 다음과 같은 화면이 나오고, 여기서 '변수 선택'을 체크한 뒤 '예측변수(D)'란에 매출액(Q17_1_2)을 넣고 나머지 설명변수로 선택된 변수들을 '예측변수(R)'에 적용함

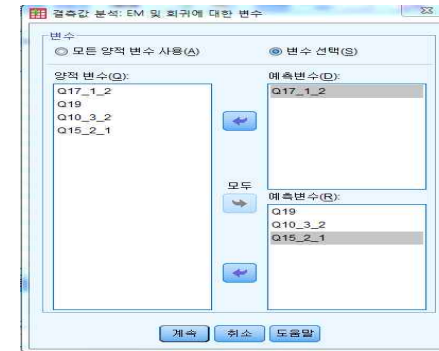

[그림 2] 결측값 분석 : EM 및 회귀에 대한 변수 대화상자

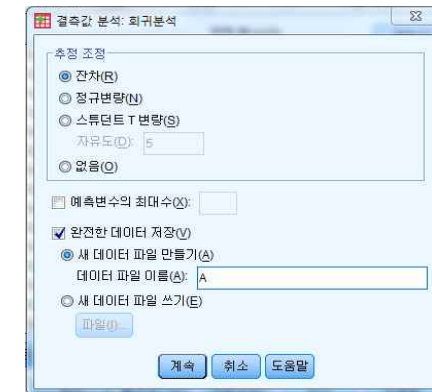

[그림 3] 결측값 분석 회귀분석의 대화상자

- '계속' 막대를 선택한 뒤 다시 결측값 분석 대화상자로 돌아와 '회귀' 막대를 눌러 다음 그림의 대화상자에 들어가 '추정조정' 방식으로 '잔차'를 선택함. 이렇게 되면, 회귀 모형 예측 값에 임의 잔차를 더하여 매출액에 대한 대체값이 산출됨. '완전 데이터 저장'의 이름을 예를 들어 'A'라 저장하면, sav 파일로 A라는 값에 완전한 데이터가 저장되게 되며, 다른 데이터의 대체 자료 세트를 만들려면 이상의 작업을 반복하면 됨

3 모수추정 방법

1) 가중치 산정

- 표본조사를 통해서 얻어진 데이터로부터 모수를 추정하기 위해서는 표본조사데이터의 분포와 모집단의 분포간의 연계관계를 파악해야하는데 이들의 연계관계를 나타내는 지표가 표본가중치임
- 표본데이터의 분포와 모집단 분포간의 연관관계는 표본추출과정과 조사과정에서 응답정도에 따라서 달라질 수 있으며 또한 모집단으로 사용한 명부와 조사목적에 명시된 모집단간의 간극이 있을 경우에는 이를 보완해주는 조정인자가 필요함
- 이와 같이 가중치에 영향을 주는 요소는 크게 3가지로 나누어 생각할 수 있음. 첫째는 표본추출과정에서 계산하는 표본추출률의 역수이고, 두 번째는 실사 과정에서 응답하는 정도인 응답률의 역수이며, 세 번째는 목표모집단과 조사된 표본사업체들의 차이를 보정하는 벤치마킹보정인자임

(1) 표본설계가중 : 추출률의 역수

$$\text{추출률에 의한 가중치} : W_{1hi} = \frac{N_h}{n_h} \dots\dots\dots (1)$$

여기서 N_h 와 n_h 는 각각 h 층의 모집단과 표본크기를 나타냄

(2) 응답률 보정 가중 : 응답률의 역수

$$\text{응답률에 의한 가중치} : W_{2hi} = \frac{n_h}{m_h} \dots\dots\dots (2)$$

여기서 m_h : h 층의 조사 성공 사업체 수이고 n_h 는 h 층 내 조사대 사업체 수임

(3) 벤치마킹 보정계수는 모집단의 미포함 부분에 대한 보정이나 정확한 외부보조정보를 이용하여 추정치의 편향을 축소하는 기능이 있음

$$BF = (\text{외부 보조 정보에 의한 합계}) / (\text{조사된 사업체의 가중치 합계})$$

(4) 본 조사의 최종 가중치는 위의 3가지 가중치들의 곱으로 계산함

$$W_{fhi} = W_{1hi} * W_{2hi} * BF \dots\dots\dots (3)$$

상

2) 표본설계 시 전수조사 업종에 대한 가중치 산정

- 본 조사는 표본설계 시 전수조사 업종과 표본조사 업종을 구분하였으나 조사결과 전수조사 대상 업종에서 휴업 및 폐업, 조사 거절 등이 발생함
- 따라서 전수조사 대상 업종도 표본조사 업종으로 간주하고 가중치를 산출하여 모수를 추정해야 하며, 이를 고려한 「2013년 기준 관광사업체 기초통계조사」의 표본조사 · 전수조사층 가중치 산출과정은 다음과 같음
- 먼저 관광사업체 기초통계조사 데이터는 세부업종별로 특정사업체의 규모가 매우 큰 특징을 보임
- 따라서 사후층화의 개념으로 각 세부업종별로 매출액의 제3사분위수를 기준으로 이상치를 산출하여 이상치에 해당하는 사업체는 전수조사 층으로 구분하여 가중치를 “ 1 ”로 고정시켰음. 이는 특정 사업체가 전체에 미치는 영향이 매우 커 과대추정의 우려가 있기 때문임
- 두 번째로는 각 업종별 지역층별로 조사된 사례수가 적은 층(하나 또는 두 개의 경우도 있음)은 안정적인 응답률보정가중치를 산출하기 위해서 지리적으로 인접한 권역을 통합하여 가중치의 변동을 줄이도록 하였음. 이는 조사모집단의 포함률(coverage rate)을 높여서 모추정의 편향을 축소하는 것이 주목적임
- 최종적으로 2012년 기준 관광사업체 기초통계조사의 가중치는 전수조사 층의 경우 가중치를 “ 1 ”로 고정시켰으며, 표본조사 층은 앞에서 설명한 설계가중치를 적용하였음

3) 모수추정

- 먼저 모수추정식 정의를 위한 첨자를 정의하면 다음과 같음
 - h : 층을 나타내는 첨자임
 - i : 개별 사업체를 나타내는 첨자임
- 조사목적에서 주어진 주요 항목 중 하나인 종사자수의 전체인원인 모총계 추정을 우선 고려하면, 추정량은 다음 식으로 나타낼 수 있음

$$\hat{\tau} = \sum_{h=1}^H \sum_{i=1}^{n_i} W_{hi} Y_{hi} \dots\dots\dots (4)$$

- 여기서 W_{hi} 는 h 층 내의 i 번째 조사된 사업체의 가중치이고 y_{hi} 는 h 층 내의 i 번째 조사된 사업체의 관찰값으로 종사자 수를 나타냄
- 식 (4)에 주어진 추정식은 모총계를 추정하는데 사용되지만 산업대분류별로 총계의 추정을 전수조사층과 표본조사층으로 구분하여 산출한 후에 이를 단순합계하면, 모총계 추정치가 될 수 있으므로 여행업 소분류에 대한 총계추정을 고려한다면 아래 식 (5)와 같이 표현할 수도 있음

$$\begin{aligned} Y_k &= Y_{kc} + \sum_{h=1}^L \sum_{i=1}^{n_{ksh}} \frac{N_{ksh}}{n_{ksh}} y_{kshi} \\ &= \sum_{h=1}^L \sum_{i=1}^{n_{ksh}} \frac{N_{ksh}}{n_{ksh}} y_{kshi} + \sum_{h=1}^L \sum_{i=1}^{n_{ksh}} \frac{N_{ksh}}{n_{ksh}} y_{kshi} \dots\dots\dots \\ &= \sum_{h=1}^L \sum_{i=1}^{n_i} W_{khi} Y_{khi} \end{aligned}$$

(5)

- 여기서 y_{khi} 는 k 소분류 여행업의 h 층의 i 번째 조사사업체의 관찰값이고, W_{khi} 는 k 소분류 여행업의 h 층의 i 번째 조사사업체의 가중치를 나타냄

4) 모수추정량의 분산 추정

- 모수추정법으로 전수조사 층과 표본조사 층으로 모총계를 추정하는 방법을 언급하였는데 이에 대한 분산추정만을 설명하면 아래 식으로 계산할 수 있음

$$V(\hat{Y}_k) = V(\hat{Y}_{kc}) + V(\hat{Y}_{ks}) = \sum_{j=1}^L N_{ksh}^2 \frac{(N_{ksh} - n_{ksh})}{N_{ksh}} \frac{s_{ksh}^2}{n_{ksh}} \dots\dots\dots$$

(6)

- 위 식에서 s_{ksh}^2 는 k 산업 표본조사의 h 번째 층의 표본분산으로 다음과 같은 식으로 계산함

$$s_{ksh}^2 = \frac{1}{n_{ksh} - 1} \sum_{i=1}^{n_{ksh}} (y_{kshi} - \bar{y}_{ksh})^2 \dots\dots\dots (7)$$

- 모수추정에서 통상적인 방법 이외에도 보조변수로 종사자수에 대한 조사에서 종사자수와 상관관계가 크면서 사전에 모집단의 데이터에서 알 수 있는 매출액이나 전년도 사업체 총조사에서 종사자수를 이용한 비추정(ratio estimation)과 회귀추정(regression estimation)을 적용할 경우에는 추정치의 정확성을 높이는 추정방안이 될 수 있음
- 앞서 살펴본 모수 추정법을 적용한 모수추정의 경우에는 모수추정량의 분산 추정값이나 표준오차의 추정치를 직접계산으로 산출하기가 용이하지 않으므로 SAS의 SURVEYMEANS 프로시저를 이용하면 여러 가지 추정량의 추정치와 표준오차를 쉽게 구할 수 있음

5) 상대표준오차(통계편의 변동계수 - CV)

- 표본오차는 표본추출 과정에서 생기는 우연적 오차이므로 표본의 크기가 점차 커질수록 점점 작아지게 됨
- 추정량의 표준오차를 기준으로 그 추정량의 통계적 정도(precision)를 평가하는데 이용됨. 그런데 추정량의 표준오차는 추정하고자 하는 모수가 무엇이나에 따라 그 크기가 상대적으로 달라져서 표준오차의 크고 작음을 판단하는데 어려움이 있음
- 이러한 이유로 추정의 정도를 나타내기 위한 상대적인 기준으로서 상대 표준오차(relative standard error : RSE)를 많이 이용함. 상대표준오차는 추정량의 표준오차를 모수의 추정치로 나눈 값으로 다음과 같이 정의됨

$$RSE(\hat{\theta}) = \frac{\sqrt{V(\hat{\theta})}}{\hat{\theta}} \times 100(\%) \dots\dots\dots (8)$$

- 이 값은 주어진 추정값이 얼마나 변동될 수 있는지를 가늠하는 척도로 쓰임. 추정값의 표준오차가 작을수록 상대표준오차는 작아짐. 상대표준오차의 값이 작을 때 추정량의 정도가 높다고 하며, 그러한 추정값은 믿을 만한 값으로 받아들임

- 반면 상대표준오차의 값이 클 때는 추정량의 정도가 낮다고 하며, 그 값은 신뢰도가 떨어짐. 일반적으로 추정량의 상대표준오차가 5% 이하이면 상당히 믿을 만하고, 10% 이하이면 그런대로 믿을 만하고, 15%보다 큰 경우에는 추정값 사용에 주의를 해야 함

〈표 3〉 여행업의 매출액 및 종사자 수의 상대표준오차(변동계수)

구분	사업체당 평균 값	상대표준오차(변동계수)
매 출 액	495	4.4
종 사 자 수	6.0	5.8

- 여행업의 사업체당 매출액에 대한 평균 추정량은 4억 95백만원, 종사자는 6.0명으로 이에 대한 변동률은 매출액 4.4%, 종사자 5.8%로 평균 추정량에 대한 정도(precision)는 상당히 신뢰성 있는 수치임

부 록 Ⅱ. 조사표



본 조사에서 습득된 개인정보는 통계법 제33조 및 제34조 규정에 의해 엄격히 보호되며 통계 목적 이외의 사용을 금지하고 있습니다.



--	--	--	--

Gallup 2014-165-003

2013년 기준 관광사업체 기초통계조사(여행업)

안녕하십니까? 귀 사업체의 무궁한 발전을 기원합니다.

문화체육관광부와 한국문화관광연구원에서는 관광사업체의 경영실태와 구조변화를 파악해 국가 관광정책 입안 시 기초자료로 활용하고자 전국의 관광사업체를 대상으로 2013년 기준 관광사업체 기초통계조사를 실시하고자 합니다.

바쁘시고 번거로우시겠지만 잠시만 시간을 내시어 조사에 협조해 주시면 대단히 감사하겠습니다. 응답하신 내용은 통계법 제33조 및 제34조에 의해 비밀이 철저히 보장되며, 반드시 통계작성 목적으로만 사용하여 귀사에 피해가 가는 일이 없도록 할 것을 약속드리겠습니다.

2014년 6월



한국문화관광연구원

담당 연구원 : 권태일 부연구위원(tikwon@kcti.re.kr)

한국갤럽조사연구소

회 장 박 무 익

담당연구원 김희성 / 김유나 ☎ 02-3702-2617, 697

실사연구원 박 주 희 ☎ 02-3702-2681

주 소 서울시 종로구 사직동 208

조사원이 가입하는 란입니다	행정구역코드					표본번호				사업종류		
			-								0	1

본 응답 시 유의사항

- 본 조사의 대상 기간은 2013년 1월 1일 ~ 2013년 12월 31일입니다. 따라서 모든 응답은 **2013년을 기준**으로 작성해 주십시오.
- 본 설문문의 모든 내용은 **귀 사업체에만 해당되는 내용**입니다. 만약 본사 또는 본부가 별도로 있을 경우에도 구분하여 귀 사업체에 해당되는 내용만 기입해 주십시오.
- 질문 내용 중 특별한 안내문이 없는 한 모든 문항에 답해 주십시오.
- 종업원 수, 금액 또는 % 부분에서 해당사항이 없는 경우 '0' 또는 '.'를 표시해 주십시오.
- 각 문항마다 설명과 작성가이드를 참고하여 작성해 주시기 바랍니다.

1. 여행업 분류 (2013. 12. 31. 기준)

(1) 업태분류 (해당되는 업종에 체크해 주십시오.)

☑ 사업자등록증 기재 기준으로 선택하고, 만약 2013년과 2014년 업태가 변동이 있을 경우 2013년 기준으로 작성해 주십시오.

- ① 국내여행업
- ② 국외여행업
- ③ 일반여행업
- ④ 혼합(국내여행업+국외여행업)

(2) 귀사의 국내여행업과 국외여행업 비중은 각각 어느 정도입니까?
매출액 기준으로 기입해 주십시오.

· 국내여행업 부문 : 국외여행업 부문 = ()% : ()%

☑ 합이 100이 되도록 적어주시기 바랍니다. 예) 국내 : 국외 = 50 : 50

2. 사업체 개요 (2013. 12. 31. 기준)

☑ 본 문항은 사업체의 기본적인 정보를 확인하는 차원에 그 취지가 있습니다.

(1) 사업체명 <input type="checkbox"/>		(2) 전화번호 <input type="checkbox"/>	() - () - ()
(3) 대표자 성별	<input type="checkbox"/> ① 남 <input type="checkbox"/> ② 여 <input type="checkbox"/> ③ 남녀 공동대표		
(4) 소재지 <input type="checkbox"/>	_____시·도 _____시·군·구		
(5) 인터넷 홈페이지 보유여부 <input type="checkbox"/>	<input type="checkbox"/> ① 보유 <input type="checkbox"/> ② 미보유	* 본사·본점 홈페이지가 아닌, 귀 사업체 운영 홈페이지 기준	
(6) 창설년월	<input type="text"/> <input type="text"/> <input type="text"/> <input type="text"/> 년 <input type="text"/> <input type="text"/> 월 * '문1. 여행업 분류'에서 응답한 업종 시작 시기 * 혼합(국내여행업 + 국외여행업) 사업체는 국내여행업, 국외여행업 순으로 모두 기입	<input type="text"/> <input type="text"/> <input type="text"/> <input type="text"/> 년 <input type="text"/> <input type="text"/> 월	
(7) 사업자 등록 번호 <input type="checkbox"/>	<input type="text"/> <input type="text"/> <input type="text"/> - <input type="text"/> <input type="text"/> - <input type="text"/> <input type="text"/> <input type="text"/> <input type="text"/> <input type="text"/> <input type="text"/>	<input type="text"/> <input type="text"/> <input type="text"/> - <input type="text"/> <input type="text"/> - <input type="text"/> <input type="text"/> <input type="text"/> <input type="text"/> <input type="text"/> <input type="text"/>	
* 혼합(국내여행업 + 국외여행업) 사업체는 국내여행업, 국외여행업 순으로 모두 기입			

3. 조직형태 (2013. 12. 31. 기준)

☞ 재무제표 : 기업회계기준에 의하여 작성하는 대차대조표와 손익계산서 등 회계보고서를 의미합니다.

(1) 조직형태 ① 개인사업체 • 법인격 없이 개인이 경영하는 사업체 ② 회사법인 • 상법의 규정에 의해 설립된 영리법인으로 주식회사, 유한회사, 합자회사, 합명회사 및 외국회사를 의미 ③ 회사의법인 • 민법 또는 특별법 규정에 의하여 설립된 회사이외의 법인 ④ 비법인단체 • 법인격이 없는 각종 협회, 조합, 후원회, 문화단체, 노동단체 등	→	(2) 재무제표 작성여부 ① 작 성 ② 미작성	(3) 법인등록번호 □ □ □ □ □ □ - □ □ □ □ □ □ □ □ □ □
--	---	--	--

(4) 회계년도 결산월 : □ □ 월

4. 업종등록 현황 · 등록업종별 매출액 비중 (2013. 12. 31. 기준)

☞ 귀 사업체의 등록 업종에 모두 표시해 주십시오.
 ☞ 다수의 업종으로 귀 사업체를 등록하신 경우 각 등록업종별 매출액 비중(%)을 기입해 주십시오.
 ☞ 단일 업종으로 등록된 사업체인 경우 표 맨 아래 * 단일 업종으로 등록'에도 표시해 주십시오.

가. 업종 대분류	나. 업종 중분류	다. 매출액 비중		
(1) 여행업 □	① 일반여행업	%		
	② 국외여행업	%		
	③ 국내여행업	%		
(2) 관광숙박업 □	① 호텔업	%		
	② 휴양콘도미니엄업	%		
	③ 자동차야영장업	%		
(3) 관광객이용시설업 □	① 전문휴양업	%		
	② 종합휴양업	%		
	③ 자동차야영장업	%		
	④ 관광유람선업	%		
	⑤ 관광공연장업	%		
	⑥ 외국인전용 관광기념품판매업	%		
(4) 국제회의업 □	① 국제회의시설업	%		
	② 국제회의기획업	%		
(5) 유원시설업 □	① 종합유원시설업	%		
	② 일반유원시설업	%		
	③ 기타유원시설업	%		
(6) 관광편의시설업 □	① 관광유희음식점업	%		
	② 관광극장유희업	%		
	③ 외국인전용 유희음식점업	%		
	④ 관광식당업	%		
	⑤ 시내순환관광업	%		
	⑥ 관광사진업	%		
	⑦ 여객자동차 터미널시설업	%		
	⑧ 관광펜션업	%		
	⑨ 관광캐드업	%		
	⑩ 한옥체험업	%		
	⑪ 외국인관광 도시민박업	%		
(7) 카지노업 □		%		
(8) 기타 □ (적어주세요 :)		%		
* 단일 업종으로 등록 : □	1	0	0	%

5. 관광협회 가입 현황 (2013. 12. 31. 기준)

(1) 업종별 협회	(2) 지역별 협회
① 한국여행업협회 ② 한국 MICE 협회 ③ 한국관광호텔업협회 ④ 한국휴양콘도미니엄경영협회 ⑤ 한국종합유원시설업협회 ⑥ 한국카지노업관광협회 ⑦ 한국관광펜션업협회 ⑧ 기타(적어주세요 :) ⑨ 모름/무응답 ⑩ 가입한 협회 없음	① 서울 ② 부산 ③ 대구 ④ 인천 ⑤ 광주 ⑥ 대전 ⑦ 울산 ⑧ 경기 ⑨ 강원 ⑩ 충북 ⑪ 충남 ⑫ 전북 ⑬ 전남 ⑭ 경북 ⑮ 경남 ⑯ 제주 ⑰ 세종 ⑱ 모름/무응답 ⑳ 가입한 협회 없음

6. 사업체 구분 (2013. 12. 31. 기준)

(1) 사업체 구분	(2) 본사 정보
① 단독사업체 • 다른 장소에 본사, 본점 또는 영업장, 지점 등이 없는 사업체 ② 본사(점), 본부, 중앙회 • 다른 장소에 영업장, 지점을 가지고 이들을 총괄하는 사업체 ③ 지역본사(점), 지역본부, 지역중앙회 • 해당지역 내 다른 장소에 영업장, 지점을 가지고 이들을 총괄하는 사업체 ④ 영업장, 지사(점), 출장소 • 다른 장소에 있는 본사본점의 총괄을 받고 있는 사업체	※ '문3-(1) 조직형태'에서 '② 회사법인'의 경우만 기재 가. 본사(기업체)명 : _____ 나. 전화 : () - () - () 다. 소재지 : _____시·도 _____시·군·구 라. 본사가 외국인 경우 국가명 : _____

7. 연간 영업개월 수 : 개월

- 2013년(1. 1. ~ 12. 31.) 중 실제로 영업활동을 수행한 개월 수를 말하며 계절적 요인, 노동쟁의 및 기타요인으로 휴업한 기간은 제외합니다.
- 2013년 중간에 개업해도 상관없이 영업개월 수를 기입해 주십시오.
예시) 2013년 6월 1일에 개업한 경우 → 영업개월 수는 7개월

8. 일일 평균 영업시간 : 시간

- 2013년(1. 1. ~ 12. 31.) 중 정상적인 영업일을 기준으로 영업활동을 한 일일 평균 시간(사업체의 개점시간에서 폐점시간까지의 영업시간)으로 종사자 개인의 근로시간이 아닌 사업체 입장에서의 영업시간을 기입해 주십시오.

9. 사업체 월 평균 휴무일 수

- 2013년(1. 1. ~ 12. 31.) 중 취업규칙 및 단체협약 등에서 정한 사업체의 정상 휴무일을 월 평균 기준으로 기입해 주십시오.
- 국경일, 창립기념일 등은 휴무일에서 제외합니다.

(1) 휴무일 유무	(2) 월 평균 휴무일 수
① 휴무일 없음 ② 휴무일 있음	월 <input type="text"/> 일

* 문 10 ~ 문 13까지는 아래의 종사자 구분 및 종사자 수와 관련된 설명을 참조하여 작성하시기 바랍니다.

구분	내용	비고
자영업자	<ul style="list-style-type: none"> 개인사업체를 소유하며 자신의 책임 아래 사업체를 직접 경영하는 자 	<ul style="list-style-type: none"> 2인 이상이 공동으로 경영하는 개인사업체는 경영자 모두 자영업주로 조사 「자영업자」가 1명 이상 응답될 경우, 「문 3-(1) 조직형태」는 반드시 「개인사업체」 이어야 함
무급가족 종사자	<ul style="list-style-type: none"> 자영업주의 가족이나 친인척으로서, 정상근로시간의 1/3이상 업무에 종사하며 임금 또는 급여를 받지 않는 자 	<ul style="list-style-type: none"> 임금 또는 급여를 받으면 상용 또는 임시 및 일일 종사자에 포함
상용근로자	<ul style="list-style-type: none"> 고용주와 1년 이상의 고용계약을 맺었거나, 일정한 기간을 정함이 없이 1년 이상 고용될 것으로 예정되어 정기적으로 임금을 받는 자 	<ul style="list-style-type: none"> 기간을 정하지 않고 고용된 자(일반적으로 정규직원으로 일컫는 자) - 근무기간이 1년 이하라도 정규직원으로 채용된 경우 상용종사자임 유급 임원(사장, 대표이사, 전무, 상무, 상근 감사 등)은 포함되나, 무급 비상근임원인 경우는 제외
임시 및 일용근로자	<ul style="list-style-type: none"> 고용주와 1년 미만의 기간을 정하여 고용되었거나 일일단위로 고용된 자 	<ul style="list-style-type: none"> 일반적으로 일시, 일일, 아르바이트, 파트타임이라고 일컫어지는 자 근속 기간이 1년 이상일지라도 계약기간이 1년 미만인 자 매일매일 고용되어 근로의 대가로 일당제 급여를 받고 일하는 자
기타종사자	<ul style="list-style-type: none"> 일정한 급여 없이 주로 실적급, 수수료 등을 받고 종사하는 자 	<ul style="list-style-type: none"> 독자적인 사무실, 점포 또는 작업장이 없으며, 계약된 사업주에게 종속되어 있지만 스스로 고객을 찾거나 맞이하여 상품이나 서비스를 직접 제공하고 일한 만큼 실적에 따라 소득을 얻는 자 판매실적에 따라 판매수수료만 지급받는 자동차·보험 설계사 등 일정한 급여를 받지 않고 주로 고객의 팀(봉사료)을 받고 종사하는 호스리스, 접대부, 목욕관리사 등

구분	내용
종사자에 포함되는 경우	<ul style="list-style-type: none"> 월평균 정상근무일수의 1/3이상 업무에 종사한 자 다른 사업체에 파견한 종사자 또는 용역을 준 업체에 나가서 일하는 종사자 병가자, 단기휴가자, 파업중인 자, 외국인 취업자, 공공근로요원, 종교단체 봉사자 중 상시적으로 봉사하는 자 등
종사자에서 제외되는 경우	<ul style="list-style-type: none"> 3개월 이상 장기 결근자, 근무 중 군입대자(전부경찰, 의무경찰, 공익근무요원 포함) 봉사단체의 1일 봉사요원, 각종 단체의 회원, 종교단체의 신자 무급 비상근임원, 파견 받은 근로자, 용역업체의 용역근로자(청소부, 경비원 등) 월평균 정상근무일수의 1/3미만 업무에 종사한 자 등

10. 고용형태별 종사자 수 (2013. 12. 31. 기준)

구분	(1) 남자	(2) 여자	합계 (1)+(2)
자영업자 • 개인사업체를 소유하며 자신의 책임 아래 사업체를 직접 경영하는 자	명	명	명
무급가족 종사자 • 자영업주의 가족이나 친인척으로서, 정상근로시간의 1/3이상 업무에 종사하며 임금급여를 받지 않는 자	명	명	명
상용근로자 • 고용주와 1년 이상의 고용계약을 맺었거나, 1년 이상 고용될 것으로 예정되어 정기적으로 임금을 받는 자	명	명	명
임시 및 일용근로자 • 고용주와 1년 미만의 기간을 정하여 고용되었거나 일일단위로 고용된 자	명	명	명
기타종사자 • 일정한 급여 없이 주로 실적급, 수수료 등을 받고 종사하는 자	명	명	명
합계	명	명	명

11. 연령별 종사자 수 (2013. 12. 31. 기준)

구분	(1) 30세 미만	(2) 30세 이상 40세 미만	(3) 40세 이상 50세 미만	(4) 50세 이상 60세 미만	(5) 60세 이상 65세 미만	(6) 65세 이상	합계 (1)+(2)+(3)+(4)+(5)+(6)
상용근로자	명	명	명	명	명	명	명
임시 및 일용근로자	명	명	명	명	명	명	명
기타종사자	명	명	명	명	명	명	명
합계	명	명	명	명	명	명	명

12. 학력별 종사자 수 (2013. 12. 31. 기준)

구분	(1) 고등학교 졸업 이하	(2) 초(전문)대학교 재학/졸업	(3) 대학교 재학/졸업	(4) 대학원 재학/졸업	합계 (1)+(2)+(3)+(4)
상용근로자	명	명	명	명	명
임시 및 일용근로자	명	명	명	명	명
기타종사자	명	명	명	명	명
합계	명	명	명	명	명

13. 연간 신규 인력채용 및 이직 현황

☞ 2013년(1. 1. ~ 12. 31.) 중 신규 채용 및 이직한 상용근로자·임시 및 일용근로자 수를 기입해 주십시오.

구분		남자	여자	합계
상용근로자	(1) 연간 신규 채용 종사자 수	명	명	명
	(2) 연간 이직자 수	명	명	명
임시 및 일용근로자	(1) 연간 신규 채용 종사자 수	명	명	명
	(2) 연간 이직자 수	명	명	명

14. 종사자 자격증 보유 현황 (2013. 12. 31. 기준)

☞ 종사자 자격증: 1인이 2개 이상 분야의 자격증을 보유한 경우 보유한 모든 항목을 기입하고 합계를 계산해 주십시오.
(예: 1인이 영어, 일어 통역안내사 보유한 경우 합계는 2명으로 기입)

구분	남자	여자	합계
(1) 관광통역 안내사	명	명	명
가. 영어	명	명	명
나. 일어	명	명	명
다. 중국어	명	명	명
라. 불어	명	명	명
마. 독어	명	명	명
바. 스페인어	명	명	명
사. 러시아어	명	명	명
아. 기 타	명	명	명
(2) 국내여행 안내사	명	명	명
(3) 호텔경영사	명	명	명
(4) 호텔관리사	명	명	명
(5) 호텔서비스사	명	명	명
(6) 기타 · 해당 업무 수행 관련 보유 자격증 (적어주세요 :)	명	명	명
합계 : (1)+(2)+(3)+(4)+(5)+(6)	명	명	명

15. 사업체 건물 연면적 (2013. 12. 31. 기준)

☞ 연면적이란 지하, 지상층 등 건물의 모든 바닥 면적을 합친 전체면적을 의미합니다.
☞ 1평 = 3.3㎡입니다(예: 10평인 경우 10×3.3=33㎡).

(1) 건물 연면적		
· 귀 사업체가 사업활동을 위해 직접 사용하고 있는 건물의 연면적		
가. 소유 · 사업을 위해 사용하고 있는 자사 소유의 건물면적		㎡
나. 임차 · 사업을 위해 임대계약(전세계약과 임대차 계약을 포함)을 맺고 사용하고 있는 건물면적		㎡
다. 무상 · 아무런 대가를 지급하지 않고 사업을 위해 사용하고 있는 타인의 건물면적		㎡
라. 기타 · 가-다 이외에 해당하는 건물면적		㎡
합계		㎡

(2) 편의시설 연면적		
· 사업의 핵심시설을 제외한 시설의 면적(예: 호텔의 경우 객실을 제외한 각종 부대시설: 식당, 레스토랑, 그릴, 다방, 커피숍, 주점, 바, 나이트클럽, 사우나탕, 증기탕, 수영장, 볼링장, 헬스장, 성인 오락실, 이미용실 등의 연면적)		
가. 직영		㎡
나. 임대		㎡

16. 사업체 연간 시설 투자비

☞ 2013년(1. 1. ~ 12. 31.) 중 사업과 관련된 시설에 투자된 모든 비용을 기입해 주십시오.

(단위 : 백만원)

구분	금 액					
	천억	백억	십억	억	천만	백만
연간 시설 투자비						원

17. 자본금 및 사업실적

17-1. 자본금 및 매출액 (2013. 12. 31. 기준)

☞ '(2) 연간 총 매출액'은 2013년 연간 상품제품의 매출, 서비스의 제공 등으로 벌어들인 매출액(출하액, 판매액, 기성액, 지원금 등)을 의미합니다.

(단위 : 백만원)

구분	금 액						
	조	천억	백억	십억	억	천만	백만
(1) 자본금							원
(2) 연간 총 매출액							원

17-2. 세부상품 판매액 및 수수료 (2013. 12. 31. 기준)

- ☞ (1)~(3)의 '판매액'은 구매자가 여행사에 직접 지불하는 금액이고, (4),(5)의 수수료는 항공사/선박사에서 여행사에 지불하는 금액을 의미합니다.
- ☞ '조사원 기입란'은 작성하지 않으셔도 됩니다.

(단위 : 백만원)

구분	금 액							조사원 기입란	
	조	천	백	십	억	천	백		
(1) 외국인 대상 국내여행상품 판매액								원	
(2) 내국인 대상 해외여행상품 판매액								원	
(3) 내국인 대상 국내관광상품 판매액								원	
(4) 항공권 판매 수수료(가+나)								원	
가. 성수기								원	
나. 비성수기								원	
(5) 선박권 판매 수수료(가+나)								원	
가. 성수기								원	
나. 비성수기								원	
합계 : (1)+(2)+(3)+(4)+(5)								원	

18. 전자상거래 활용 여부

- ☞ 2013년(1. 1. ~ 12. 31.) 중 전자상거래 활용 여부에 대해 기입해 주십시오.
- ☞ 전자상거래 : 인터넷이나 PC통신을 이용해 상품을 사고 파는 행위를 의미합니다.(예 : 인터넷을 통한 여행상품 예약판매 등).

(1) 전자상거래 활용 여부 (상품, 서비스 등의 주문, 예약 등에서의 활용)

- ① 구매 및 판매에 활용
- ② 구매에만 활용
- ③ 판매에만 활용
- ④ 활용하지 않음

▶ (2) 총 매출액 대비 전자상거래에 의한 매출액이 차지하는 비율

%

▶ (3) 총 구매액(조달액) 대비 전자상거래에 의한 구매액(조달액)이 차지하는 비율

%

19. 연간 이용객 현황

- ☞ 2013년(1. 1. ~ 12. 31.) 중 이용객 현황에 대해 기입해 주십시오.
- ☞ (1), (2), (3) 항목은 관광상품을 구매한 사람, (4), (5) 항목은 항공권 및 선박권만 구매한 사람을 의미합니다.

구 분	이용객 수
(1) 외국인 입국자 수	명
(2) 내국인 출국자 수	명
(3) 내국인 국내관광자 수	명
(4) 항공권 구매자(가+나) 수	명
가. 내국인	명
나. 외국인	명
(5) 선박권 구매자(가+나) 수	명
가. 내국인	명
나. 외국인	명
합계 : (1)+(2)+(3)+(4)+(5)	명

20. 여행상품(패키지) 판매 현황 (2013. 1. 1. ~ 2013. 12. 31.)

20-1. 일반여행업 ('문1-(1) 업체분류'에서 '③ 일반여행업'에 응답한 경우만 작성)

(1) 여행상품 수 판매 비중

구분	자체 개발 여행상품	판매 대행 여행상품	여행상품 판매 없음	합계
① 외국인 대상 국내여행 상품 수	%	%	%	100 %
② 내국인 대상 해외여행 상품 수	%	%	%	100 %
③ 내국인 대상 국내여행 상품 수	%	%	%	100 %

- ☞ 자체 개발 여행상품: 2013년(1. 1. ~ 12. 31.) 연간 판매한 여행상품 중 응답 사업체가 자체적으로 개발하여 판매한 여행상품
- ☞ 판매 대행 여행상품: 2013년(1. 1. ~ 12. 31.) 연간 판매한 여행상품 중 다른 여행사업체가 개발한 여행상품을 가공없이 그대로 판매하는 방식으로 판매한 여행상품
- ☞ 해당 여행상품(자체 개발 여행상품 혹은 판매 대행 여행상품)이 없을 경우 '0'으로 기입해 주십시오.
- ☞ 여행상품을 통한 판매실적 자체가 없을 경우 '여행상품 판매 없음'란에 '100'으로 기입해 주십시오.

(2) 여행상품 매출액 비중

구분	자체 개발 여행상품	판매 대행 여행상품	여행상품을 통한 매출액 없음	합계
① 외국인 대상 국내여행 상품 매출액	%	%	%	100 %
② 내국인 대상 해외여행 상품 매출액	%	%	%	100 %
③ 내국인 대상 국내여행 상품 매출액	%	%	%	100 %

- ☞ 해당 여행상품 매출액(자체 개발 여행상품 혹은 판매 대행 여행상품)이 없을 경우 '0'으로 기입해 주십시오.
- ☞ 여행상품을 통한 매출액 자체가 없을 경우 '여행상품을 통한 매출액 없음'란에 '100'으로 기입해 주십시오.

20-2. 국내여행업+국외여행업 ('문1-(1) 업태분류'에서 '④ 혼합(국내여행업+국외여행업)'에 응답한 경우만 작성)

(1) 여행상품 수 판매 비중

구분	자체 개발 여행상품	판매 대행 여행상품	여행상품 판매 없음	합계
① 내국인 대상 해외여행 상품 수	%	%	%	100 %
② 내국인 대상 국내여행 상품 수	%	%	%	100 %

- ☑ 자체 개발 여행상품 : 2013년(1. 1. ~ 12. 31.) 연간 판매한 여행상품 중 응답 사업체가 자체적으로 개발하여 판매한 여행상품
- ☑ 판매 대행 여행상품 : 2013년(1. 1. ~ 12. 31.) 연간 판매한 여행상품 중 다른 여행사업체가 개발한 여행상품을 가공없이 그대로 판매하는 방식으로 판매한 여행상품
- ☑ 해당 여행상품(자체 개발 여행상품 혹은 판매 대행 여행상품)이 없을 경우 '0'으로 기입해 주십시오.
- ☑ 여행상품을 통한 판매실적 자체가 없을 경우 '여행상품 판매 없음'란에 '100'으로 기입해 주십시오.

(2) 여행상품 매출액 비중

구분	자체 개발 여행상품	판매 대행 여행상품	여행상품을 통한 매출액 없음	합계
① 내국인 대상 해외여행 상품 매출액	%	%	%	100 %
② 내국인 대상 국내여행 상품 매출액	%	%	%	100 %

- ☑ 해당 여행상품 매출액(자체 개발 여행상품 혹은 판매 대행 여행상품)이 없을 경우 '0'으로 기입해 주십시오.
- ☑ 여행상품을 통한 매출액 자체가 없을 경우 '여행상품을 통한 매출액 없음'란에 '100'으로 기입해 주십시오.

20-3. 국외여행업 ('문1-(1) 업태분류'에서 '② 국외여행업'에 응답한 경우만 작성)

(1) 여행상품 수 판매 비중

구분	자체 개발 여행상품	판매 대행 여행상품	여행상품 판매 없음	합계
내국인 대상 해외여행 상품 수	%	%	%	100 %

- ☑ 자체 개발 여행상품 : 2013년(1. 1. ~ 12. 31.) 연간 판매한 여행상품 중 응답 사업체가 자체적으로 개발하여 판매한 여행상품
- ☑ 판매 대행 여행상품 : 2013년(1. 1. ~ 12. 31.) 연간 판매한 여행상품 중 다른 여행사업체가 개발한 여행상품을 가공없이 그대로 판매하는 방식으로 판매한 여행상품
- ☑ 해당 여행상품(자체 개발 여행상품 혹은 판매 대행 여행상품)이 없을 경우 '0'으로 기입해 주십시오.
- ☑ 여행상품을 통한 판매실적 자체가 없을 경우 '여행상품 판매 없음'란에 '100'으로 기입해 주십시오.

(2) 여행상품 매출액 비중

구분	자체 개발 여행상품	판매 대행 여행상품	여행상품을 통한 매출액 없음	합계
내국인 대상 해외여행 상품 매출액	%	%	%	100 %

- ☑ 해당 여행상품 매출액(자체 개발 여행상품 혹은 판매 대행 여행상품)이 없을 경우 '0'으로 기입해 주십시오.
- ☑ 여행상품을 통한 매출액 자체가 없을 경우 '여행상품을 통한 매출액 없음'란에 '100'으로 기입해 주십시오.

20-4. 국내여행업 ('문1-(1) 업태분류'에서 '① 국내여행업'에 응답한 경우만 작성)

(1) 여행상품 수 판매 비중

구분	자체 개발 여행상품	판매 대행 여행상품	여행상품 판매 없음	합계
내국인 대상 국내여행 상품 수	%	%	%	100 %

- ☑ 자체 개발 여행상품 : 2013년(1. 1. ~ 12. 31.) 연간 판매한 여행상품 중 응답 사업체가 자체적으로 개발하여 판매한 여행상품
- ☑ 판매 대행 여행상품 : 2013년(1. 1. ~ 12. 31.) 연간 판매한 여행상품 중 다른 여행사업체가 개발한 여행상품을 가공없이 그대로 판매하는 방식으로 판매한 여행상품
- ☑ 해당 여행상품(자체 개발 여행상품 혹은 판매 대행 여행상품)이 없을 경우 '0'으로 기입해 주십시오.
- ☑ 여행상품을 통한 판매실적 자체가 없을 경우 '여행상품 판매 없음'란에 '100'으로 기입해 주십시오.

(2) 여행상품 매출액 비중

구분	자체 개발 여행상품	판매 대행 여행상품	여행상품을 통한 매출액 없음	합계
내국인 대상 국내여행 상품 매출액	%	%	%	100 %

- ☑ 해당 여행상품 매출액(자체 개발 여행상품 혹은 판매 대행 여행상품)이 없을 경우 '0'으로 기입해 주십시오.
- ☑ 여행상품을 통한 매출액 자체가 없을 경우 '여행상품을 통한 매출액 없음'란에 '100'으로 기입해 주십시오.

【기타 문항 관련 특이 사항】

☞ 조사표 응답 내용 중 특이사항이 있을 경우 아래 표에 해당 문항번호, 문항내용, 특이사항 내용을 기입해 주십시오.

문항번호	문항내용	특이사항



승인(영의)번호
제 11317 호

본 조사에서 습득된 개인정보는
통계법 제33조 및 제34조 규정에
의해 엄격히 보호되며 통계 목적
이외의 사용을 금지하고 있습니다.



--	--	--	--	--

Gallup 2014-165-003 2013년 기준 관광사업체 기초통계조사(관광숙박업)

안녕하십니까? 귀 사업체의 무궁한 발전을 기원합니다.

문화체육관광부와 한국문화관광연구원에서는 관광사업체의 경영실태와 구조변화를 파악해 국가 관광정책 입안 시 기초자료로 활용하고자 전국의 관광사업체를 대상으로 2013년 기준 관광사업체 기초통계조사를 실시하고자 합니다.

바쁘시고 번거로우시겠지만 잠깐만 시간을 내시어 조사에 협조해 주시면 대단히 감사하겠습니다.
응답하신 내용은 통계법 제33조 및 제34조에 의해 비밀이 철저히 보장되며, 반드시 통계작성 목적으로만 사용하여 귀사에 피해가 가는 일이 없도록 할 것을 약속드리겠습니다.

2014년 6월



문화체육관광부
Ministry of Culture, Sports and Tourism



한국문화관광연구원
Korea Culture & Tourism Institute

한국문화관광연구원

담당 연구원 : 권태일 부연구위원(tikwon@kcti.re.kr)

한국갤럽조사연구소

회 장 박 무 익

담당연구원 김희성 / 김유나 (☎ 02-3702-2617, 697)

실사연구원 박 주 희 (☎ 02-3702-2681)

주 소 서울시 종로구 사직동 208

조사원이 기입하는 란입니다	행정구역코드					표본번호				사업종류		
			-									0 2

☐ 본 응답 시 유의사항

- 본 조사의 대상 기간은 2013년 1월 1일 ~ 2013년 12월 31일입니다. 따라서 모든 응답은 **2013년을 기준**으로 작성해 주십시오.
- 본 설문문의 모든 내용은 **귀 사업체에만 해당되는 내용**입니다. 만약 본사 또는 본부가 별도로 있을 경우에도 구분하여 귀 사업체에 해당되는 내용만 기입해 주십시오.
- 질문 내용 중 특별한 안내문이 없는 한 모든 문항에 답해 주십시오.
- 종업원 수, 금액 또는 % 부분에서 해당사항이 없는 경우 '0' 또는 '.'를 표시해 주십시오.
- 각 문항마다 설명과 작성가이드를 참고하여 작성해 주시기 바랍니다.

1. 관광숙박업 분류 (2013. 12. 31. 기준)

☛ 사업자등록증 기재 기준으로 선택하고, 만약 2013년과 2014년 업태가 변동이 있을 경우 2013년 기준으로 작성해주세요.

(1) 호텔업	
가. 관광호텔업 <input type="checkbox"/>	① 특1급 ② 특2급 ③ 1급 ④ 2급 ⑤ 3급 ⑥ 미정
나. 한국전통호텔업 <input type="checkbox"/>	
다. 가족호텔업 <input type="checkbox"/>	
라. 수상관광호텔업 <input type="checkbox"/>	
마. 유스호텔업 <input type="checkbox"/>	
(2) 휴양콘도미니엄업 <input type="checkbox"/>	

2. 사업체 개요 (2013. 12. 31. 기준)

☛ 본 문항은 사업체의 기본적인 정보를 확인하는 차원에 그 취지가 있습니다.

(1) 사업체명 <input type="checkbox"/>	(2) 전화번호 <input type="checkbox"/>	() - () - ()
(3) 대표자 성별	① 남 ② 여 ③ 남녀 공동대표	
(4) 소재지 <input type="checkbox"/>	_____시·도 _____시·군·구	
(5) 인터넷 홈페이지 보유여부 <input type="checkbox"/>	① 보유 ② 미보유	
(6) 창설년월	_____년 _____월 *문 1. 관광숙박업 분류에서 응답한 업종 시작 시기	
(7) 사업자 등록 번호 <input type="checkbox"/>	□□□ - □□ - □□□□□□	

3. 조직형태 (2013. 12. 31. 기준)

☛ 재무제표 : 기업회계기준에 의하여 작성하는 대차대조표와 손익계산서 등 회계보고서를 의미합니다.

(1) 조직형태	(2) 재무제표 작성여부
① 개인사업체 * 법인격 없이 개인이 경영하는 사업체 ② 회사법인 * 상법의 규정에 의해 설립된 영리법인으로 주식회사, 유한회사, 합자회사, 합명회사 및 외국회사를 의미 ③ 회사의법인 * 민법 또는 특별법 규정에 의하여 설립된 회사이외의 법인 ④ 비법인단체 * 법인격이 없는 각종 협회, 조합, 후원회, 문화단체, 노동단체 등	① 작성 ② 미작성
	(3) 법인등록번호
	_____ □□□□□□-□□□□□□□□

(4) 회계년도 결산월 : _____ 월

4. 업종등록 현황 · 등록업종별 매출액 비중 (2013. 12. 31. 기준)

☛ 귀 사업체의 등록 업종에 모두 표시해 주십시오.

☛ 다수의 업종으로 귀 사업체를 등록하신 경우 각 등록업종별 매출액 비중(%)을 기입해 주십시오.

☛ 단일 업종으로 등록된 사업체인 경우 표 맨 아래 * 단일 업종으로 등록'에도 표시해 주십시오.

가. 업종 대분류	나. 업종 중분류	다. 매출액 비중			
(1) 여행업 <input type="checkbox"/>	① 일반여행업				%
	② 국외여행업				%
	③ 국내여행업				%
(2) 관광숙박업 <input type="checkbox"/>	① 호텔업				%
	② 휴양콘도미니엄업				%
(3) 관광객이용시설업 <input type="checkbox"/>	① 전문휴양업				%
	② 종합휴양업				%
	③ 자동차야영장업				%
	④ 관광유람선업				%
	⑤ 관광공연장업				%
	⑥ 외국인 전용 관광기념품판매업				%
(4) 국제회의업 <input type="checkbox"/>	① 국제회의시설업				%
	② 국제회의기획업				%
(5) 유원시설업 <input type="checkbox"/>	① 종합유원시설업				%
	② 일반유원시설업				%
	③ 기타유원시설업				%
(6) 관광편의시설업 <input type="checkbox"/>	① 관광유희음식점업				%
	② 관광극장유희업				%
	③ 외국인 전용 유희음식점업				%
	④ 관광식당업				%
	⑤ 시내순환관광업				%
	⑥ 관광사진업				%
	⑦ 여객자동차 터미널시설업				%
	⑧ 관광펜션업				%
	⑨ 관광캐도업				%
	⑩ 한옥체험업				%
	⑪ 외국인관광 도시민박업				%
(7) 카지노업 <input type="checkbox"/>					%
(8) 기타 <input type="checkbox"/> (적어주세요 : _____)					%
* 단일 업종으로 등록 : <input type="checkbox"/>		1	0	0	%

5. 관광협회 가입 현황 (2013. 12. 31. 기준)

(1) 업종별 협회	(2) 지역별 협회
① 한국여행업협회	① 서울
② 한국 MICE 협회	② 부산
③ 한국관광호텔업협회	③ 대구
④ 한국휴양콘도미니엄경영협회	④ 인천
⑤ 한국종합유원시설업협회	⑤ 광주
⑥ 한국카지노업관광협회	⑥ 대전
⑦ 한국관광펜션업협회	⑦ 울산
⑧ 기타(적어주세요 :)	⑧ 경기
⑨ 모름/무응답	⑨ 강원
⑩ 가입한 협회 없음	⑩ 충북
	⑪ 충남
	⑫ 전북
	⑬ 전남
	⑭ 경북
	⑮ 경남
	⑯ 제주
	⑰ 세종
	⑱ 모름/무응답
	⑳ 가입한 협회 없음

6. 사업체 구분 (2013. 12. 31. 기준)

(1) 사업체 구분	(2) 본사 정보
① 단독사업체 • 다른 장소에 본사, 본점 또는 영업장, 지점 등이 없는 사업체	※ '문3-(1) 조직형태'에서 '② 회사법인'의 경우만 기재 가. 본사(기업체)명 : _____ 나. 전화 : () - () - () 다. 소재지 : _____시·도 _____시·군·구 라. 본사가 외국인 경우 국가명 : _____
② 본사(점), 본부, 중앙회 • 다른 장소에 영업장, 지점을 가지고 이들을 총괄하는 사업체	
③ 지역본사(점), 지역본부, 지역중앙회 • 해당지역 내 다른 장소에 영업장, 지점을 가지고 이들을 총괄하는 사업체	
④ 영업장, 지사(점), 출장소 • 다른 장소에 있는 본사본점의 총괄을 받고 있는 사업체	

7. 연간 영업개월 수 : 개월

- ☛ 2013년(1. 1. ~ 12. 31.) 중 실제로 영업활동을 수행한 개월 수를 말하며 계절적 요인, 노동쟁의 및 기타요인으로 휴업한 기간은 제외합니다.
- ☛ 2013년 중간에 개업해도 상관없이 영업개월 수를 기입해 주십시오.
예시) 2013년 6월 1일에 개업한 경우 → 영업개월 수는 7개월

8. 일일 평균 영업시간 : 시간

- ☛ 2013년(1. 1. ~ 12. 31.) 중 정상적인 영업일을 기준으로 영업활동을 한 일일 평균 시간(사업체의 개점시간에서 폐점시간까지의 영업시간으로 종사자 개인의 근로시간이 아닌 사업체 입장에서의 영업시간을 기입해 주십시오.)

9. 사업체 월 평균 휴무일 수

- ☛ 2013년(1. 1. ~ 12. 31.) 중 취업규칙 및 단체협약 등에서 정한 사업체의 정상 휴무일을 월 평균 기준으로 기입해 주십시오.
- ☛ 국경일, 창립기념일 등은 휴무일에서 제외합니다.

(1) 휴무일 유무	(2) 월 평균 휴무일 수
① 휴무일 없음 ② 휴무일 있음	월 <input type="text"/> 일

※ 문10 ~ 문13까지는 아래의 종사자 구분 및 종사자 수와 관련된 설명을 참조하여 작성하시기 바랍니다.

종사자 구분 관련 설명 I		
구 분	내 용	비 고
자영업자	• 개인사업체를 소유하며 자신의 책임 아래 사업체를 직접 경영하는 자	• 2인 이상이 공동으로 경영하는 개인사업체는 경영자 모두 자영업주로 조사 • 「자영업자」가 1명 이상 응답될 경우, 「문 3-(1) 조직형태」는 반드시 「개인사업체」이어야 함
무급가족 종사자	• 자영업주의 가족이나 친인척으로서, 정상근로시간의 1/3이상 업무에 종사하며 임금 또는 급여를 받지 않는 자	• 임금 또는 급여를 받으면 상용 또는 임시 및 일일 종사자에 포함
상용근로자	• 고용주와 1년 이상의 고용계약을 맺었거나, 일정한 기간을 정함이 없이 1년 이상 고용될 것으로 예정되어 정기적으로 임금을 받는 자	• 기간을 정하지 않고 고용된 자(일반적으로 정규직원으로 일하는 자) -근무기간이 1년 이하라도 정규직원으로 채용된 경우 상용종사자임 • 유급 임원(사장, 대표이사, 전무, 상무, 상근 감사 등)은 포함되나, 무급 비상근임원인 경우는 제외
임시 및 일용근로자	• 고용주와 1년 미만의 기간을 정하여 고용되었거나 일일단위로 고용된 자	• 일반적으로 임시, 일일, 아르바이트, 파트타임이라고 일컬어지는 자 • 근무 기간이 1년 이상일지라도 계약기간이 1년 미만인 자 • 메일메일 고용되어 근로의 대가로 일당제 급여를 받고 일하는 자
기타종사자	• 일정한 급여 없이 주로 실적급, 수수료 등을 받고 종사하는 자	• 독자적인 사무실, 점포 또는 작업장이 없으며, 계약된 사업주에게 종속되어 있지만 스스로 고객을 찾거나 맞이하여 상품이나 서비스를 직접 제공하고 일한 만큼 실적에 따라 소득을 얻는 자 • 판매실적에 따라 판매수수료만 지급받는 자동차·보험 설계사 등 • 일정한 급여를 받지 않고 주로 고객의 팀(봉사료)을 받고 종사하는 호스더스, 접대부, 복욕관리사 등

종사자 구분 관련 설명 II	
구 분	내 용
종사자에 포함되는 경우	• 월평균 정상근로일수의 1/3이상 업무에 종사한 자 • 다른 사업체에 파견한 종사자 또는 용역을 준 업체에 나가서 일하는 종사자 • 병가자, 단기휴가자, 파업중인 자, 외국인 취업자, 공공근로요원, 종교단체 봉사자 중 상시적으로 봉사하는 자 등
종사자에서 제외되는 경우	• 3개월 이상 장기 결근자, 근무 중 근입대자(전투경찰, 의무경찰, 공익근무요원 포함) • 봉사단체의 1일 봉사요원, 각종 단체의 회원, 종교단체의 신자 • 무급 비상근임원, 파견 받은 근로자, 용역업체의 용역근로자(청소부, 경비원 등) • 월평균 정상근로일수의 1/3미만 업무에 종사한 자 등

10. 고용형태별 종사자 수 (2013. 12. 31. 기준)

구분	(1) 남자	(2) 여자	합계 (1)+(2)
자영업자 • 개인사업체를 소유하며 자신의 책임 아래 사업체를 직접 경영하는 자	명	명	명
무급가족 종사자 • 자영업주의 가족이나 친인척으로, 정상근로시간의 1/3이상 업무에 종사하며 임금급여를 받지 않는 자	명	명	명
상용근로자 • 고용주와 1년 이상의 고용계약을 맺었거나, 1년 이상 고용될 것으로 예정되어 정기적으로 임금을 받는 자	명	명	명
임시 및 일용근로자 • 고용주와 1년 미만의 기간을 정하여 고용되었거나 일일단위로 고용된 자	명	명	명
기타종사자 • 일정한 급여 없이 주로 실적급, 수수료 등을 받고 종사하는 자	명	명	명
합계	명	명	명

11. 연령별 종사자 수 (2013. 12. 31. 기준)

구분	(1) 30세 미만	(2) 30세 이상 40세 미만	(3) 40세 이상 50세 미만	(4) 50세 이상 60세 미만	(5) 60세 이상 65세 미만	(6) 65세 이상	합계 (1)+(2)+(3)+ (4)+(5)+(6)
상용근로자	명	명	명	명	명	명	명
임시 및 일용근로자	명	명	명	명	명	명	명
기타종사자	명	명	명	명	명	명	명
합계	명	명	명	명	명	명	명

12. 학력별 종사자 수 (2013. 12. 31. 기준)

구분	(1) 고등학교 졸업 이하	(2) 초(전문)대학교 재학/졸업	(3) 대학교 재학/졸업	(4) 대학원 재학/졸업	합계 (1)+(2)+(3)+(4)
상용근로자	명	명	명	명	명
임시 및 일용근로자	명	명	명	명	명
기타종사자	명	명	명	명	명
합계	명	명	명	명	명

13. 연간 신규 인력채용 및 이직 현황

☞ 2013년(1. 1. ~ 12. 31.) 중 신규 채용 및 이직한 상용근로자·임시 및 일용근로자 수를 기입해 주십시오.

구분		남자	여자	합계
상용근로자	(1) 연간 신규 채용 종사자 수	명	명	명
	(2) 연간 이직자 수	명	명	명
임시 및 일용근로자	(1) 연간 신규 채용 종사자 수	명	명	명
	(2) 연간 이직자 수	명	명	명

14. 종사자 자격증 보유 현황 (2013. 12. 31. 기준)

☞ 종사자 자격증: 1인이 2개 이상 분야의 자격증을 보유한 경우 보유한 모든 항목을 기입하고 합계를 계산해 주십시오.
(예: 1인이 영어, 일어 통역안내사 보유한 경우 합계는 2명으로 기입)

구분	남자	여자	합계
(1) 관광통역 안내사	명	명	명
가. 영어	명	명	명
나. 일어	명	명	명
다. 중국어	명	명	명
라. 불어	명	명	명
마. 독어	명	명	명
바. 스페인어	명	명	명
사. 러시아어	명	명	명
아. 기 타	명	명	명
(2) 국내여행 안내사	명	명	명
(3) 호텔경영사	명	명	명
(4) 호텔관리사	명	명	명
(5) 호텔서비스사	명	명	명
(6) 기타 • 해당 업무 수행 관련 보유 자격증 (적어주세요 :)	명	명	명
합계 : (1)+(2)+(3)+(4)+(5)+(6)	명	명	명

15. 사업체 건물 연면적 (2013. 12. 31. 기준)

- 연면적이란 지하, 지상층 등 건물의 모든 바닥 면적을 합친 전체면적을 의미합니다.
- 1평 = 3.3㎡입니다(예: 10평인 경우 10×3.3=33㎡).

(1) 건물 연면적	
· 귀 사업체가 사업활동을 위해 직접 사용하고 있는 건물의 연면적	
가. 소유 · 사업을 위해 사용하고 있는 자사 소유의 건물면적	㎡
나. 임차 · 사업을 위해 임차계약(전세계약과 임대차 계약을 포함)을 맺고 사용하고 있는 건물면적	㎡
다. 무상 · 아무런 대가를 지급하지 않고 사업을 위해 사용하고 있는 타인의 건물면적	㎡
라. 기타 · 가-다 이외에 해당하는 건물면적	㎡
합계	㎡

(2) 편의시설 연면적	
· 사업의 핵심시설을 제외한 시설의 면적(예: 호텔의 경우 객실을 제외한 각종 부대시설: 식당, 레스토랑, 그릴, 다방, 커피숍, 주점, 바, 나이트클럽, 사우나탕, 증기탕, 수영장, 불명장, 헬스장, 성인 오락실, 이미용실 등의 연면적)	
가. 직영	㎡
나. 임대	㎡

16. 사업체 연간 시설 투자비

- 2013년(1. 1. ~ 12. 31.) 중 사업과 관련된 시설에 투자된 모든 비용을 기입해 주십시오.

(단위 : 백만원)

구분	금 액						
	천억	백억	십억	억	천만	백만	원
연간 시설 투자비							

17. 자본금 및 사업실적

17-1. 호텔업 - 자본금 및 매출액 (2013. 12. 31. 기준)

- 호텔업 등록 사업체만 기입해 주십시오.

(단위 : 백만원)

구분	금 액							조사원 기입란
	조	천억	백억	십억	억	천만	백만	
(1) 자본금								원
(2) 연간 총 매출액								원
(3) 객실 매출액	소계(가+나)							원
	가. 외국인 이용객							원
	나. 내국인 이용객							원
(4) 부대시설 매출액	소계(다+라)							원
	다. 외국인 이용객							원
	라. 내국인 이용객							원
합계 (가+나+다+라)								원

- (2) 연간 총 매출액은 2013년 연간 상품제품의 매출, 서비스의 제공 등으로 벌어들인 매출액(출하액, 판매액, 기성액, 지원금 등)을 기입합니다.
- 결산일이 6월 기준인 업체는 12월 기준으로 산출해 주십시오.
- '조사원 기입란'은 작성하지 않으셔도 됩니다.
- (2) 연간 총 매출액 = '가+나+다+라'의 값과 동일합니다.
- (4) 부대시설 매출액에서 부대시설의 범위: 호텔업 사업장으로 문화체육관광부에 등록된 시설 중 객실을 제외하고 귀 호텔이 직영으로 운영하고 있는 영업장을 의미합니다.
- ※ 단, 관광진흥법 제3조 제3호 및 제7호에 의해 등록(지정)된 관광객이용시설업 및 관광편의시설업 부대시설은 제외

17-2. 휴양콘도미니엄업 - 자본금 및 매출액 (2013. 12. 31. 기준)

- 휴양콘도미니엄업 등록 사업체만 기입해 주십시오.

(단위 : 백만원)

구분	금 액							조사원 기입란
	조	천억	백억	십억	억	천만	백만	
(1) 자본금								원
(2) 연간 총 매출액								원
(3) 객실 매출액	소계(가+나)							원
	가. 회원							원
	나. 비회원							원
(4) 부대시설 매출액	소계(다+라)							원
	다. 회원							원
	라. 비회원							원
합계 (가+나+다+라)								원

- (2) 연간 총 매출액은 2013년 연간 상품제품의 매출, 서비스의 제공 등으로 벌어들인 매출액(출하액, 판매액, 기성액, 지원금 등)을 기입합니다.
- 결산일이 6월 기준인 업체는 12월 기준으로 산출해 주십시오.
- '조사원 기입란'은 작성하지 않으셔도 됩니다.
- (2) 연간 총 매출액은 '가+나+다+라'의 값과 동일해야 합니다.
- (4) 부대시설 매출액에서 부대시설의 범위: 휴양콘도미니엄업 사업장으로 문화체육관광부에 등록된 시설 중 객실을 제외한 귀 휴양콘도가 직영 운영하고 있는 영업장을 의미합니다.
- ※ 단, 관광진흥법 제3조 제3호 및 제7호에 의해 등록(지정)된 관광객이용시설업 및 관광편의시설업 부대시설은 제외

18. 전자상거래 활용 여부

- 2013년(1. 1. ~ 12. 31.) 중 전자상거래 활용 여부에 대해 기입해 주십시오.
- 전자상거래: 인터넷이나 PC통신을 이용해 상품을 사고 파는 행위를 의미합니다(예: 인터넷을 통한 여행상품 예약판매 등).

(1) 전자상거래 활용 여부 (상품, 서비스 등의 주문, 예약 등에서의 활용)
① 구매 및 판매에 활용
② 구매에만 활용
③ 판매에만 활용
④ 활용하지 않음

(2) 총 매출액 대비 전자상거래에 의한 매출액이 차지하는 비율

□ □ □ □ %

(3) 총 구매액(조달액) 대비 전자상거래에 의한 구매액(조달액)이 차지하는 비율

□ □ □ □ %

19. 객실 현황 (2013. 12. 31. 기준) : 실

☛ 2013년 12월 31일 기준 판매 가능한 총 객실 수 기입해 주십시오(수리 및 2014. 1. 1. 이후 추가 신축한 객실 제외).

20. 연간 객실 판매 현황 (2013. 12. 31. 기준)

20-1. 호텔업 (2013. 12. 31. 기준)

☛ 호텔업 등록 사업체만 기입해 주십시오.

구분		현황
(1) 이용객 수	합계(가+나)	명
	가. 외국인 이용객 수	명
	나. 내국인 이용객 수	명
(2) 판매 객실 수	합계(다+라)	실
	다. 외국인 판매 객실 수	실
	라. 내국인 판매 객실 수	실

20-2. 휴양콘도미니엄업 (2013. 12. 31. 기준)

☛ 휴양콘도미니엄업 등록 사업체만 기입해 주십시오.

구분		현황
(1) 이용객 수	합계(가+나)	명
	가. 회원	명
	나. 비회원	명
(2) 판매 객실 수	합계(다+라)	실
	다. 회원	실
	라. 비회원	실

21. 근무 교대 주기

• 1일 교대 근무(1인당 시간 근무)

[기타 기록 사항]

※ 기타 관광정책이나 관광산업과 관련하여 의견이 있으시면 기록해 주시기 바랍니다.

☐ 응답자 확인을 위해 **성함과 연락처**를 적어주시면 감사드리겠습니다. 개인정보는 절대 유출되는 일이 없으며, 응답내용과는 별도 처리됩니다.

응답자 성명		연락처	() - () - ()
응답자 부서(팀)		응답자 직책	
응답자 e-mail			@

♣ 조사에 협조해 주셔서 대단히 감사합니다 ♣

[조사원 기록 사항]

☛ 업종 중복 등록 여부, 휴업, 영업 손실사유 등 사업체의 특이사항이 있을 경우 구체적으로 기록해 주십시오.

업종 등록 현황	
① 단일등록	
② 중복등록	
조사 형태	통합조사된 사업체 표본번호
① 개별조사	① <input type="text"/> ② <input type="text"/> ③ <input type="text"/>
② 통합조사	④ 명부 내 미확인
	업종 대분류
	업종 중분류

기타 특이 사항	
① 본사 기준 응답	
② 명부상 업종과 다른 업종으로 조사	
③ 일부 문항 통합조사(해당 문항 :) (통합조사 표본번호 :)	
④ 기타	
(적어주세요 :)	
(적어주세요 :)	
(적어주세요 :)	

재무관련 문항 정보		
사업체 연간 시설 투자비		
① 없음	⑥ 2억 - 2억 5천만원 미만	
② 5천만원 미만	⑦ 2억 5천만 - 5억원 미만	
③ 5천만 - 1억원 미만	⑧ 5억 - 7억 5천만원 미만	
④ 1억 - 1억 5천만원 미만	⑨ 7억 5천만원 이상	
⑤ 1억 5천만 - 2억원 미만	⑩ 기타(적어주세요 :)	
연간 총 매출액 규모		
① 3억원 미만	⑤ 15억 - 20억원 미만	⑨ 35억 - 40억원 미만
② 3억 - 5억원 미만	⑥ 20억 - 25억원 미만	⑩ 40억 - 45억원 미만
③ 5억 - 10억원 미만	⑦ 25억 - 30억원 미만	⑪ 45억원 이상
④ 10억 - 15억원 미만	⑧ 30억 - 35억원 미만	⑫ 기타(적어주세요 :)
호텔업		
① 10억원 미만	⑤ 25억 - 30억원 미만	⑨ 45억 - 50억원 미만
② 10억 - 15억원 미만	⑥ 30억 - 35억원 미만	⑩ 50억 - 55억원 미만
③ 15억 - 20억원 미만	⑦ 35억 - 40억원 미만	⑪ 55억원 이상
④ 20억 - 25억원 미만	⑧ 40억 - 45억원 미만	⑫ 기타(적어주세요 :)
휴양콘도미니엄업		

조사상황	조사원 성명:	조사원 ID :			
	실사 사무실 :	1. 서울 5. 대전	2. 부산 6. 강원	3. 대구 7. 제주	4. 광주
	조사일시 :	2014년 ()월 ()일			
검증원 이름		검증 월일	2014년 ____월 ____일		
검증 결과		처리 결과			
에디터 이름		에디팅 월일	2014년 ____월 ____일	에디터ID	
에디팅 결과					

【기타 문항 관련 특이 사항】

☛ 조사표 응답 내용 중 특이사항이 있을 경우 아래 표에 해당 문항번호, 문항내용, 특이사항 내용을 기입해 주십시오.

문 항 번 호	문 항 내 용	특 이 사 항



본 조사에서 습득된 개인정보는 통계법 제33조 및 제34조 규정에 의해 엄격히 보호되며 통계 목적 이외의 사용을 금지하고 있습니다.



--	--	--	--

Gallup 2014-165-003 2013년 기준 관광사업체 기초통계조사(관광객이용시설업)

안녕하십니까? 귀 사업체의 무궁한 발전을 기원합니다.

문화체육관광부와 한국문화관광연구원에서는 관광사업체의 경영실태와 구조변화를 파악해 국가 관광정책 입안 시 기초자료로 활용하고자 전국의 관광사업체를 대상으로 2013년 기준 관광사업체 기초통계조사를 실시하고자 합니다.

바쁘시고 번거로우시겠지만 잠시만 시간을 내시어 조사에 협조해 주시면 대단히 감사하겠습니다. 응답하신 내용은 통계법 제33조 및 제34조에 의해 비밀이 철저히 보장되며, 반드시 통계작성 목적으로만 사용하여 귀사에 피해가 가는 일이 없도록 할 것을 약속드리겠습니다.

2014년 6월



문화체육관광부
Ministry of Culture, Sports and Tourism



한국문화관광연구원
Korea Culture & Tourism Institute

한국문화관광연구원
담당 연구원 : 권태일 부연구위원(tikwon@kcti.re.kr)

한국갤럽조사연구소
회 장 박 무 익
담당연구원 김희성 / 김유나 (☎ 02-3702-2617, 697)
실사연구원 박 주 희 (☎ 02-3702-2681)
주 소 서울시 종로구 사직동 208

조사원이 가입하는 란입니다	행정구역코드					표본번호					사업종류		
				-									0

☐ 본 응답 시 유의사항

- 본 조사의 대상 기간은 2013년 1월 1일 ~ 2013년 12월 31일입니다. 따라서 모든 응답은 **2013년을 기준**으로 작성해 주십시오.
- 본 설문문의 모든 내용은 **귀 사업체에만 해당되는 내용**입니다. 만약 본사 또는 본부가 별도로 있을 경우에도 구분하여 귀 사업체에 해당되는 내용만 기입해 주십시오.
- 질문 내용 중 특별한 안내문이 없는 한 모든 문항에 답해 주십시오.
- 종업원 수, 금액 또는 % 부분에서 해당사항이 없는 경우 '0' 또는 '·'를 표시해 주십시오.
- 각 문항마다 설명과 작성가이드를 참고하여 작성해 주시기 바랍니다.

1. 관광객이용시설업 분류 (2013. 12. 31. 기준)

· **업태분류** (해당되는 업종에 체크해 주십시오.)

☑ 사업자등록증 기재 기준으로 선택하고, 만약 2013년과 2014년 업태가 변동이 있을 경우 2013년 기준으로 작성해주시시오.

- ① 전문휴양업
- ② 제1종 종합휴양업
- ③ 제2종 종합휴양업
- ④ 자동차야영장업
- ⑤ 관광유람선업
- ⑥ 관광공연장업
- ⑦ 외국인전용 관광기념품판매업

2. 사업체 개요 (2013. 12. 31. 기준)

☑ 본 문항은 사업체의 기본적인 정보를 확인하는 차원에 그 취지가 있습니다.

(1) 사업체명 <input type="checkbox"/>		(2) 전화번호 <input type="checkbox"/>	() - () - ()
(3) 대표자 성별	<input type="checkbox"/> ① 남 <input type="checkbox"/> ② 여 <input type="checkbox"/> ③ 남녀 공동대표		
(4) 소재지 <input type="checkbox"/>	_____시·도 _____시·군·구		
(5) 인터넷 홈페이지 보유여부 <input type="checkbox"/> · 본사·본점 홈페이지가 아닌, 귀 사업체 운영 홈페이지 기준	<input type="checkbox"/> ① 보유 <input type="checkbox"/> ② 미보유		
(6) 창설년월 · '문 1. 관광객이용시설업 분류'에서 응답한 업종 시작 시기	□□□□년 □□월		
(7) 사업자 등록 번호 <input type="checkbox"/>	□□□□ - □□ - □□□□□□		

3. 조직형태 (2013. 12. 31. 기준)

☑ 재무제표 : 기업회계기준에 의하여 작성하는 대차대조표와 손익계산서 등 회계보고서를 의미합니다.

(1) 조직형태 ① 개인사업체 · 법인격 없이 개인이 경영하는 사업체 ② 회사법인 · 상법의 규정에 의해 설립된 영리법인으로 주식회사, 유한회사, 합자회사, 합명회사 및 외국회사를 의미 ③ 회사의법인 · 민법 또는 특별법 규정에 의하여 설립된 회사이외의 법인 ④ 비법인단체 · 법인격이 없는 각종 협회, 조합, 후원회, 문화단체, 노동단체 등	(2) 재무제표 작성여부 ① 작 성 ② 미작성
(3) 법인등록번호 <input type="checkbox"/> □□□□□□-□□□□□□□□	

(4) 회계년도 결산월 : □□ 월

4. 업종등록 현황 · 등록업종별 매출액 비중 (2013. 12. 31. 기준)

☑ 귀 사업체의 등록 업종에 모두 표시해 주십시오.
 ☑ 다수의 업종으로 귀 사업체를 등록하신 경우 각 등록업종별 매출액 비중(%)을 기입해 주십시오.
 ☑ 단일 업종으로 등록된 사업체인 경우 표 맨 아래 * 단일 업종으로 등록에도 표시해 주십시오.

가. 업종 대분류	나. 업종 중분류	다. 매출액 비중			
(1) 여행업 <input type="checkbox"/>	① 일반여행업				%
	② 국외여행업				%
	③ 국내여행업				%
(2) 관광숙박업 <input type="checkbox"/>	① 호텔업				%
	② 휴양콘도미니엄업				%
(3) 관광객이용시설업 <input type="checkbox"/>	① 전문휴양업				%
	② 종합휴양업				%
	③ 자동차야영장업				%
	④ 관광유람선업				%
	⑤ 관광공연장업				%
	⑥ 외국인전용 관광기념품판매업				%
(4) 국제회의업 <input type="checkbox"/>	① 국제회의시설업				%
	② 국제회의기획업				%
(5) 유원시설업 <input type="checkbox"/>	① 종합유원시설업				%
	② 일반유원시설업				%
	③ 기타유원시설업				%
(6) 관광편의시설업 <input type="checkbox"/>	① 관광유희음식점업				%
	② 관광극장유희음식점업				%
	③ 외국인전용 유희음식점업				%
	④ 관광식당업				%
	⑤ 시내순환관광업				%
	⑥ 관광사진업				%
	⑦ 여객자동차 터미널시설업				%
	⑧ 관광펜션업				%
	⑨ 관광캐도업				%
	⑩ 한옥체험업				%
	⑪ 외국인관광 도시민박업				%
(7) 카지노업 <input type="checkbox"/>					%
(8) 기타 <input type="checkbox"/> (적어주세요 : _____)					%
* 단일 업종으로 등록 : <input type="checkbox"/>		1	0	0	%

5. 관광협회 가입 현황 (2013. 12. 31. 기준)

(1) 업종별 협회	(2) 지역별 협회
① 한국여행업협회	① 서울
② 한국 MICE 협회	② 부산
③ 한국관광호텔업협회	③ 대구
④ 한국휴양콘도미니엄경영협회	④ 인천
⑤ 한국종합유원시설업협회	⑤ 광주
⑥ 한국카지노업관광협회	⑥ 대전
⑦ 한국관광펜션업협회	⑦ 울산
⑧ 기타(적어주세요 :)	⑧ 경기
⑨ 모름/무응답	⑨ 강원
⑩ 가입한 협회 없음	⑩ 충북
	⑪ 충남
	⑫ 전북
	⑬ 전남
	⑭ 경북
	⑮ 경남
	⑯ 제주
	⑰ 세종
	⑱ 모름/무응답
	⑳ 가입한 협회 없음

6. 사업체 구분 (2013. 12. 31. 기준)

(1) 사업체 구분	(2) 본사 정보
① 단독사업체 • 다른 장소에 본사, 본점 또는 영업장, 지점 등이 없는 사업체	※ '문3-(1) 조직형태'에서 '② 회사법인'의 경우만 기재 가. 본사(기업체)명 : _____ 나. 전화 : () - () - () 다. 소재지 : _____시·도 _____시·군·구 라. 본사가 외국인 경우 국가명 : _____
② 본사(점), 본부, 중앙회 • 다른 장소에 영업장, 지점을 가지고 이들을 총괄하는 사업체	
③ 지역본사(점), 지역본부, 지역중앙회 • 해당지역 내 다른 장소에 영업장, 지점을 가지고 이들을 총괄하는 사업체	
④ 영업장, 지사(점), 출장소 • 다른 장소에 있는 본사본점의 총괄을 받고 있는 사업체	

7. 연간 영업개월 수 : 개월

- ▶ 2013년(1. 1. ~ 12. 31.) 중 실제로 영업활동을 수행한 개월 수를 말하며 계절적 요인, 노동쟁의 및 기타요인으로 휴업한 기간은 제외합니다.
- ▶ 2013년 중간에 개업해도 상관없이 영업개월 수를 기입해 주십시오.
예시) 2013년 6월 1일에 개업한 경우 → 영업개월 수는 7개월

8. 일일 평균 영업시간 : 시간

- ▶ 2013년(1. 1. ~ 12. 31.) 중 정상적인 영업일을 기준으로 영업활동을 한 일일 평균 시간(사업체의 개점시간에서 폐점시간까지의 영업시간)으로 종사자 개인의 근로시간이 아닌 사업체 입장에서의 영업시간을 기입해 주십시오.

9. 사업체 월 평균 휴무일 수

- ▶ 2013년(1. 1. ~ 12. 31.) 중 취업규칙 및 단체협약 등에서 정한 사업체의 정상 휴무일을 월 평균 기준으로 기입해 주십시오.
- ▶ 국경일, 창립기념일 등은 휴무일에서 제외합니다.

(1) 휴무일 유무	(2) 월 평균 휴무일 수
① 휴무일 없음 ② 휴무일 있음	월 <input type="text"/> 일

※ 문10 ~ 문13까지는 아래의 종사자 구분 및 종사자 수와 관련된 설명을 참조하여 작성하시기 바랍니다.

종사자 구분 관련 설명 I		
구분	내용	비고
자영업자	• 개인사업체를 소유하며 자신의 책임 아래 사업체를 직접 경영하는 자	• 2인이 공동으로 경영하는 개인사업체는 경영자 모두 자영업주로 조사 • 「자영업자」가 1명 이상 응답될 경우, 「문 3-(1) 조직형태」는 반드시 「개인사업체」이어야 함
무급가족 종사자	• 자영업주의 가족이나 친인척으로서, 정상근로시간의 1/3이상 업무에 종사하며 임금 또는 급여를 받지 않는 자	• 임금 또는 급여를 받으면 상용 또는 임시 및 일일 종사자에 포함
상용근로자	• 고용주와 1년 이상의 고용계약을 맺었거나, 일정한 기간을 정함이 없이 1년 이상 고용될 것으로 예정되어 정기적으로 임금을 받는 자	• 기간을 정하지 않고 고용된 자(일반적으로 정규직원으로 일하는 자) - 근무기간이 1년 이하라도 정규직원으로 채용된 경우 상용종사자임 • 유급 임원(사장, 대표이사, 전무, 상무, 상근 감사 등)은 포함되나, 무급 비상근임원인 경우는 제외
임시 및 일용근로자	• 고용주와 1년 미만의 기간을 정하여 고용되었거나 일일단위로 고용된 자	• 일반적으로 임시, 일일, 아르바이트, 파트타임이라고 일컬어지는 자 • 근무 기간이 1년 이상일지라도 계약기간이 1년 미만인 자 • 메일메일 고용되어 근로의 대가로 일당제 급여를 받고 일하는 자
기타종사자	• 일정한 급여 없이 주로 실적급, 수수료 등을 받고 종사하는 자	• 독자적인 사무실, 점포 또는 작업장이 없으며, 계약된 사업주에게 종속되어 있지만 스스로 고객을 찾거나 맞이하여 상품이나 서비스를 직접 제공하고 일한 만큼 실적에 따라 소득을 얻는 자 • 판매실적에 따라 판매수수료만 지급받는 자동차·보험 설계사 등 • 일정한 급여를 받지 않고 주로 고객의 팀(봉사료)을 받고 종사하는 호스텔리스, 집대부, 목욕관리사 등

종사자 구분 관련 설명 II	
구분	내용
종사자에 포함되는 경우	• 월평균 정상근로일수의 1/3이상 업무에 종사한 자 • 다른 사업체에 파견한 종사자 또는 용역을 준 업체에 나가서 일하는 종사자 • 병가자, 단기휴가자, 파업중인 자, 외국인 취업자, 공공근로요원, 종교단체 봉사자 중 상시적으로 봉사하는 자 등
종사자에서 제외되는 경우	• 3개월 이상 장기 결근자, 근무 중 군입대자(전투경찰, 의무경찰, 공익근무요원 포함) • 봉사단체의 1일 봉사요원, 각종 단체의 회원, 종교단체의 신자 • 무급 비상근임원, 파견 받은 근로자, 용역업체의 용역근로자(청소부, 경비원 등) • 월평균 정상근로일수의 1/3미만 업무에 종사한 자 등

10. 고용형태별 종사자 수 (2013. 12. 31. 기준)

구분	(1) 남자	(2) 여자	합계 (1)+(2)
자영업자 • 개인사업체를 소유하며 자신의 책임 아래 사업체를 직접 경영하는 자	명	명	명
무급가족 종사자 • 자영업주의 가족이나 친인척으로, 정상근로시간의 1/3이상 업무에 종사하며 임금급여를 받지 않는 자	명	명	명
상용근로자 • 고용주와 1년 이상의 고용계약을 맺었거나, 1년 이상 고용될 것으로 예정되어 정기적으로 임금을 받는 자	명	명	명
임시 및 일용근로자 • 고용주와 1년 미만의 기간을 정하여 고용되었거나 일일단위로 고용된 자	명	명	명
기타종사자 • 일정한 급여 없이 주로 실적급, 수수료 등을 받고 종사하는 자	명	명	명
합계	명	명	명

11. 연령별 종사자 수 (2013. 12. 31. 기준)

구분	(1) 30세 미만	(2) 30세 이상 40세 미만	(3) 40세 이상 50세 미만	(4) 50세 이상 60세 미만	(5) 60세 이상 65세 미만	(6) 65세 이상	합계 (1)+(2)+(3)+ (4)+(5)+(6)
상용근로자	명	명	명	명	명	명	명
임시 및 일용근로자	명	명	명	명	명	명	명
기타종사자	명	명	명	명	명	명	명
합계	명	명	명	명	명	명	명

12. 학력별 종사자 수 (2013. 12. 31. 기준)

구분	(1) 고등학교 졸업 이하	(2) 초(전문)대학교 재학/졸업	(3) 대학교 재학/ 졸업	(4) 대학원 재학/ 졸업	합계 (1)+(2)+(3)+(4)
상용근로자	명	명	명	명	명
임시 및 일용근로자	명	명	명	명	명
기타종사자	명	명	명	명	명
합계	명	명	명	명	명

13. 연간 신규 인력채용 및 이직 현황

☞ 2013년(1. 1. ~ 12. 31.) 중 신규 채용 및 이직한 상용근로자·임시 및 일용근로자 수를 기입해 주십시오.

구분		남자	여자	합계
상용근로자	(1) 연간 신규 채용 종사자 수	명	명	명
	(2) 연간 이직자 수	명	명	명
임시 및 일용근로자	(1) 연간 신규 채용 종사자 수	명	명	명
	(2) 연간 이직자 수	명	명	명

14. 종사자 자격증 보유 현황 (2013. 12. 31. 기준)

☞ 종사자 자격증: 1인이 2개 이상 분야의 자격증을 보유한 경우 보유한 모든 항목을 기입하고 합계를 계산해 주십시오.
(예: 1인이 영어, 일어 통역안내사 보유한 경우 합계는 2명으로 기입)

구분	남자	여자	합계
(1) 관광통역 안내사	명	명	명
가. 영어	명	명	명
나. 일어	명	명	명
다. 중국어	명	명	명
라. 불어	명	명	명
마. 독어	명	명	명
바. 스페인어	명	명	명
사. 러시아어	명	명	명
아. 기 타	명	명	명
(2) 국내여행 안내사	명	명	명
(3) 호텔경영사	명	명	명
(4) 호텔관리사	명	명	명
(5) 호텔서비스사	명	명	명
(6) 기타 • 해당 업무 수행 관련 보유 자격증 (적어주세요 :)	명	명	명
합계 : (1)+(2)+(3)+(4)+(5)+(6)	명	명	명

[기타 기록 사항]

※ 기타 관광정책이나 관광산업과 관련하여 의견이 있으시면 기록해 주시기 바랍니다.

☐ 응답자 확인을 위해 성함과 연락처를 적어주시면 감사드리겠습니다. 개인정보는 절대 유출되는 일이 없으며, 응답내용과는 별도 처리됩니다.

응답자 성명		연락처	() - () - ()
응답자 부서(팀)		응답자 직책	
응답자 e-mail	@		

♣ 조사에 협조해 주셔서 대단히 감사합니다 ♣

[조사원 기록 사항]

☑ 업종 중복 등록 여부, 휴업, 영업 손실사유 등 사업체의 특이사항이 있을 경우 구체적으로 기록해 주십시오.

업종 등록 현황

① 단일등록

② 중복등록

조사 형태	통합조사된 사업체 표본번호		
① 개별조사	①	②	③
② 통합조사	④ 명부 내 미확인		
	업종 대분류	업종 중분류	

기타 특이 사항

① 본사 기준 응답

② 명부상 업종과 다른 업종으로 조사

③ 일부 문항 통합조사(해당 문항 :)

④ 기타
 (적어주세요 :)
 (적어주세요 :)
 (적어주세요 :)

재무관련 문항 정보

사업체 연간 시설 투자비	
① 없음	⑦ 2억 - 4억원 미만
② 1천만원 미만	⑧ 4억 - 6억원 미만
③ 1천만 - 3천만원 미만	⑨ 6억 - 8억원 미만
④ 3천만 - 5천만원 미만	⑩ 8억 - 10억원 미만
⑤ 5천만 - 1억원 미만	⑪ 10억원 이상
⑥ 1억 - 2억원 미만	⑫ 기타(적어주세요 :)

연간 총 매출액 규모	
① 1억원 미만	⑥ 10억 - 20억원 미만
② 1억 - 3억원 미만	⑦ 20억 - 40억원 미만
③ 3억 - 5억원 미만	⑧ 40억 - 80억원 미만
④ 5억 - 7억원 미만	⑨ 80억원 이상
⑤ 7억 - 10억원 미만	⑩ 기타(적어주세요 :)

조사상황	조사원 성명:		조사원 ID :			
	실사 사무실 : 1. 서울 2. 부산 3. 대구 4. 광주 5. 대전 6. 강원 7. 제주					
	조사일시 : 2014년 ()월 ()일					
검증원 이름			검증 일자	2014년 _____월 _____일		
검증 결과			처리 결과			
에디터 이름		에디팅 일자	2014년 _____월 _____일	에디터ID		
에디팅 결과						

【기타 문항 관련 특이 사항】

☛ 조사표 응답 내용 중 특이사항이 있을 경우 아래 표에 해당 문항번호, 문항내용, 특이사항 내용을 기입해 주십시오.

문항번호	문항내용	특이사항



본 조사에서 습득된 개인정보는 통계법 제33조 및 제34조 규정에 의해 엄격히 보호되며 통계 목적 이외의 사용을 금지하고 있습니다.



Gallup 2014-165-003

2013년 기준 관광사업체 기초통계조사(국제회의업)

안녕하십니까? 귀 사업체의 무궁한 발전을 기원합니다.

문화체육관광부와 한국문화관광연구원에서는 관광사업체의 경영실태와 구조변화를 파악해 국가 관광정책 입안 시 기초자료로 활용하고자 전국의 관광사업체를 대상으로 2013년 기준 관광사업체 기초통계조사를 실시하고자 합니다.

바쁘시고 번거로우시겠지만 잠시만 시간을 내시어 조사에 협조해 주시면 대단히 감사하겠습니다. 응답하신 내용은 통계법 제33조 및 제34조에 의해 비밀이 철저히 보장되며, 반드시 통계작성 목적으로만 사용하여 귀사에 피해가 가는 일이 없도록 할 것을 약속드리겠습니다.

2014년 6월



한국문화관광연구원
담당 연구원 : 권태일 부연구위원(tikwon@kcti.re.kr)

한국갤럽조사연구소
회 장 박 무 익
담당연구원 김희성 / 김유나 ☎ 02-3702-2617, 697
실사연구원 박 주 희 ☎ 02-3702-2681
주 소 서울시 종로구 사직동 208

조사원이 가입하는 란입니다	행정구역코드					표본번호					사업종류	
												0

▣ 본 응답 시 유의사항

- 본 조사의 대상 기간은 2013년 1월 1일 ~ 2013년 12월 31일입니다. 따라서 모든 응답은 **2013년을 기준으로** 작성해 주십시오.
- 본 설문문의 모든 내용은 **귀 사업체에만 해당되는 내용**입니다. 만약 본사 또는 본부가 별도로 있을 경우에도 구분하여 귀 사업체에 해당되는 내용만 기입해 주십시오.
- 질문 내용 중 특별한 안내문이 없는 한 모든 문항에 답해 주십시오.
- 종업원 수, 금액 또는 % 부분에서 해당사항이 없는 경우 '0' 또는 '.'를 표시해 주십시오.
- 각 문항마다 설명과 작성가이드를 참고하여 작성해 주시기 바랍니다.

1. 국제회의업 분류 (2013. 12. 31. 기준)

· 업태분류 (해당되는 업종에 체크해 주십시오.)

☞ 사업자등록증 기재 기준으로 선택하고, 만약 2013년과 2014년 업태가 변동이 있을 경우 2013년 기준으로 작성해주시십시오.

- ① 국제회의시설업
- ② 국제회의기획업

2. 사업체 개요 (2013. 12. 31. 기준)

☞ 본 문항은 사업체의 기본적인 정보를 확인하는 차원에 그 취지가 있습니다.

<input type="checkbox"/> (1) 사업체명		<input type="checkbox"/> (2) 전화번호	() - () - ()
(3) 대표자 성별	<input type="checkbox"/> ① 남 <input type="checkbox"/> ② 여 <input type="checkbox"/> ③ 남녀 공동대표		
(4) 소재지	_____시·도 _____시·군·구		
(5) 인터넷 홈페이지 보유여부 <small>· 본사·본점 홈페이지가 아닌, 귀 사업체 운영 홈페이지 기준</small>	<input type="checkbox"/> ① 보유 <input type="checkbox"/> ② 미보유		
(6) 창설년월 <small>· 문 1. 국제회의업 분류'에서 응답한 업종 시작 시기</small>	□□□□년 □□월		
(7) 사업자 등록 번호	□□□ - □□ - □□□□□□		

3. 조직형태 (2013. 12. 31. 기준)

☞ 재무제표 : 기업회계기준에 의하여 작성하는 대차대조표와 손익계산서 등 회계보고서를 의미합니다.

<p>(1) 조직형태</p> <p>① 개인사업체 · 법인격 없이 개인이 경영하는 사업체</p> <p>② 회사법인 · 상법의 규정에 의해 설립된 영리법인으로 주식회사, 유한회사, 합자회사, 합명회사 및 외국회사를 의미</p> <p>③ 회사의법인 · 민법 또는 특별법 규정에 의하여 설립된 회사의외의 법인</p> <p>④ 비법인단체 · 법인격이 없는 각종 협회, 조합, 후원회, 문화단체, 노동단체 등</p>	<p>(2) 재무제표 작성여부</p> <p>① 작 성</p> <p>② 미작성</p>
<p>(3) 법인등록번호</p> <p style="text-align: right;"><input type="checkbox"/></p> <p>□□□□□□-□□□□□□□□</p>	

(4) 회계년도 결산월 : □□□ 월

4. 업종등록 현황 · 등록업종별 매출액 비중 (2013. 12. 31. 기준)

☞ 귀 사업체의 등록 업종에 모두 표시해 주십시오.

☞ 다수의 업종으로 귀 사업체를 등록하신 경우 각 등록업종별 매출액 비중(%)을 기입해 주십시오.

☞ 단일 업종으로 등록된 사업체인 경우 표 맨 아래 * 단일 업종으로 등록'에도 표시해 주십시오.

가. 업종 대분류	나. 업종 중분류	다. 매출액 비중			
(1) 여행업 <input type="checkbox"/>	① 일반여행업 ② 국외여행업 ③ 국내여행업				%
(2) 관광숙박업 <input type="checkbox"/>	① 호텔업 ② 휴양콘도미니엄업				%
(3) 관광객이용시설업 <input type="checkbox"/>	① 전문휴양업 ② 종합휴양업 ③ 자동차야영장업 ④ 관광유람선업 ⑤ 관광공연장업 ⑥ 외국인전용 관광기념품판매업				%
(4) 국제회의업 <input type="checkbox"/>	① 국제회의시설업 ② 국제회의기획업				%
(5) 유원시설업 <input type="checkbox"/>	① 종합유원시설업 ② 일반유원시설업 ③ 기타유원시설업				%
(6) 관광편의시설업 <input type="checkbox"/>	① 관광유희음식점업 ② 관광극장유희업 ③ 외국인전용 유희음식점업 ④ 관광식당업 ⑤ 시내순환관광업 ⑥ 관광사진업 ⑦ 여객자동차 터미널시설업 ⑧ 관광펜션업 ⑨ 관광캐도업 ⑩ 한옥체험업 ⑪ 외국인관광 도시민박업				%
(7) 카지노업 <input type="checkbox"/>					%
(8) 기타 <input type="checkbox"/> (적어주세요 : _____)					%
* 단일 업종으로 등록 : <input type="checkbox"/>		1	0	0	%

5. 관광협회 가입 현황 (2013. 12. 31. 기준)

(1) 업종별 협회	(2) 지역별 협회
① 한국일반여행업협회	① 서울
② 한국 MICE 협회	② 부산
③ 한국관광호텔업협회	③ 대구
④ 한국휴양콘도미니엄협회	④ 인천
⑤ 한국종합유원시설업협회	⑤ 광주
⑥ 한국카지노업협회	⑥ 대전
⑦ 한국관광펜션업협회	⑦ 울산
⑧ 기타(적어주세요 :)	⑧ 경기
⑨ 모름/무응답	⑨ 강원
⑩ 가입한 협회 없음	⑩ 충북
	⑪ 충남
	⑫ 전북
	⑬ 전남
	⑭ 경북
	⑮ 경남
	⑯ 제주
	⑰ 모름/무응답
	⑱ 가입한 협회 없음

6. 사업체 구분 (2013. 12. 31. 기준)

(1) 사업체 구분	(2) 본사 정보
<p>① 단독사업체</p> <ul style="list-style-type: none"> 다른 장소에 본사, 본점 또는 영업장, 지점 등이 없는 사업체 	<p>※ '문3-(1) 조직형태'에서 '② 회사법인'의 경우만 기재</p> <p>가. 본사(기업체)명 : _____</p> <p>나. 전화 : () - () - ()</p> <p>다. 소재지 : _____시·도 _____시·군·구</p> <p>라. 본사가 외국인 경우 국가명 : _____</p>
<p>② 본사(점), 본부, 중앙회</p> <ul style="list-style-type: none"> 다른 장소에 영업장, 지점을 가지고 이들을 총괄하는 사업체 	
<p>③ 지역본사(점), 지역본부, 지역중앙회</p> <ul style="list-style-type: none"> 해당지역 내 다른 장소에 영업장, 지점을 가지고 이들을 총괄하는 사업체 	
<p>④ 영업장, 지사(점), 출장소</p> <ul style="list-style-type: none"> 다른 장소에 있는 본사본점의 총괄을 받고 있는 사업체 	

7. 연간 영업개월 수 : 개월

- ▶ 2013년(1. 1. ~ 12. 31.) 중 실제로 영업활동을 수행한 개월 수를 말하며 계절적 요인, 노동쟁의 및 기타요인으로 휴업한 기간은 제외합니다.
- ▶ 2013년 중간에 개업해도 상관없이 영업개월 수를 기입해 주십시오.
예시) 2013년 6월 1일에 개업한 경우 → 영업개월 수는 7개월

8. 일일 평균 영업시간 : 시간

- ▶ 2013년(1. 1. ~ 12. 31.) 중 정상적인 영업일을 기준으로 영업활동을 한 일일 평균 시간(사업체의 개점시간에서 폐점시간까지의 영업시간)으로 종사자 개인의 근로시간이 아닌 사업체 입장에서의 영업시간을 기입해 주십시오.

9. 사업체 월 평균 휴무일 수

- ▶ 2013년(1. 1. ~ 12. 31.) 중 취업규칙 및 단체협약 등에서 정한 사업체의 정상 휴무일을 월 평균 기준으로 기입해 주십시오.
- ▶ 국경일, 창립기념일 등은 휴무일에서 제외합니다.

(1) 휴무일 유무	(2) 월 평균 휴무일 수
① 휴무일 없음 ② 휴무일 있음	월 <input type="text"/> 일

※ 문10 ~ 문13까지는 아래의 종사자 구분 및 종사자 수와 관련된 설명을 참조하여 작성하시기 바랍니다.

종사자 구분 관련 설명 I		
구분	내용	비고
자영업자	<ul style="list-style-type: none"> 개인사업체를 소유하며 자신의 책임 아래 사업체를 직접 경영하는 자 	<ul style="list-style-type: none"> 2인 이상이 공동으로 경영하는 개인사업체는 경영자 모두 지영업주로 조사 '자영업자'가 1명 이상 응답될 경우, '문 3-(1) 조직형태'는 반드시 '개인사업체' 이어야 함
무급가족 종사자	<ul style="list-style-type: none"> 자영업주의 가족이나 친인척으로서, 정상근로시간의 1/3이상 업무에 종사하며 임금 또는 급여를 받지 않는 자 	<ul style="list-style-type: none"> 임금 또는 급여를 받으면 상용 또는 임시 및 일일 종사자에 포함
상용근로자	<ul style="list-style-type: none"> 고용주와 1년 이상의 고용계약을 맺었거나, 일정한 기간을 정함이 없이 1년 이상 고용될 것으로 예정되어 정기적으로 임금을 받는 자 	<ul style="list-style-type: none"> 기간을 정하지 않고 고용된 자(일반적으로 정규직원으로 일컫는 자) -근무기간이 1년 이하라도 정규직원으로 채용된 경우 상용종사자임 유급 임원(사장, 대표이사, 전무, 상무, 상근 감사 등)은 포함되나, 무급 비상근임원인 경우는 제외
임시 및 일용근로자	<ul style="list-style-type: none"> 고용주와 1년 미만의 기간을 정하여 고용되었거나 일일단위로 고용된 자 	<ul style="list-style-type: none"> 일반적으로 임시, 일일, 아르바이트, 파트타임이라고 일컬어지는 자 근속 기간이 1년 이상일지라도 계약기간이 1년 미만인 자 매일매일 고용되어 근로의 대가로 일당제 급여를 받고 일하는 자
기타종사자	<ul style="list-style-type: none"> 일정한 급여 없이 주로 실적급, 수수료 등을 받고 종사하는 자 	<ul style="list-style-type: none"> 독자적인 사무실, 점포 또는 작업장이 없으며, 계약된 사업주에게 종속되어 있지만 스스로 고객을 찾거나 맞이하여 상품이나 서비스를 직접 제공하고 일한 만큼 실적에 따라 소득을 얻는 자 판매실적에 따라 판매수수료만 지급받는 자동차·보험 설계사 등 일정한 급여를 받지 않고 주로 고객의 팀(봉사료)을 받고 종사하는 호스텔스, 접대부, 목욕관리사 등

종사자 구분 관련 설명 II	
구분	내용
종사자에 포함되는 경우	<ul style="list-style-type: none"> 월평균 정상근무일수의 1/3이상 업무에 종사한 자 다른 사업체에 파견한 종사자 또는 용역을 준 업체에 나가서 일하는 종사자 병가자, 단기휴가자, 파업중인 자, 외국인 취업자, 공공근로요원, 종교단체 봉사자 중 상시적으로 봉사하는 자 등
종사자에서 제외되는 경우	<ul style="list-style-type: none"> 3개월 이상 장기 결근자, 근무 중 근입대자(전투경찰, 의무경찰, 공공근무요원 포함) 봉사단체의 1일 봉사요원, 각종 단체의 회원, 종교단체의 신자 무급 비상근임원, 파견 받은 근로자, 용역업체의 용역근로자(청소부, 경비원 등) 월평균 정상근무일수의 1/3미만 업무에 종사한 자 등

10. 고용형태별 종사자 수 (2013. 12. 31. 기준)

구분	(1) 남자	(2) 여자	합계 (1)+(2)
자영업자 • 개인사업체를 소유하며 자신의 책임 아래 사업체를 직접 경영하는 자	명	명	명
무급가족 종사자 • 자영업주의 가족이나 친인척으로, 정상근로시간의 1/3이상 업무에 종사하며 임금급여를 받지 않는 자	명	명	명
상용근로자 • 고용주와 1년 이상의 고용계약을 맺었거나, 1년 이상 고용될 것으로 예정되어 정기적으로 임금을 받는 자	명	명	명
임시 및 일용근로자 • 고용주와 1년 미만의 기간을 정하여 고용되었거나 일일단위로 고용된 자	명	명	명
기타종사자 • 일정한 급여 없이 주로 실적급, 수수료 등을 받고 종사하는 자	명	명	명
합계	명	명	명

11. 연령별 종사자 수 (2013. 12. 31. 기준)

구분	(1) 30세 미만	(2) 30세 이상 40세 미만	(3) 40세 이상 50세 미만	(4) 50세 이상 60세 미만	(5) 60세 이상 65세 미만	(6) 65세 이상	합계 (1)+(2)+(3)+ (4)+(5)+(6)
상용근로자	명	명	명	명	명	명	명
임시 및 일용근로자	명	명	명	명	명	명	명
기타종사자	명	명	명	명	명	명	명
합계	명	명	명	명	명	명	명

12. 학력별 종사자 수 (2013. 12. 31. 기준)

구분	(1) 고등학교 졸업 이하	(2) 초(전문)대학교 재학/졸업	(3) 대학교 재학/졸업	(4) 대학원 재학/졸업	합계 (1)+(2)+(3)+(4)
상용근로자	명	명	명	명	명
임시 및 일용근로자	명	명	명	명	명
기타종사자	명	명	명	명	명
합계	명	명	명	명	명

13. 연간 신규 인력채용 및 이직 현황

☞ 2013년(1. 1. ~ 12. 31.) 중 신규 채용 및 이직한 상용근로자·임시 및 일용근로자 수를 기입해 주십시오.

구분		남자	여자	합계
상용근로자	(1) 연간 신규 채용 종사자 수	명	명	명
	(2) 연간 이직자 수	명	명	명
임시 및 일용근로자	(1) 연간 신규 채용 종사자 수	명	명	명
	(2) 연간 이직자 수	명	명	명

14. 종사자 자격증 보유 현황 (2013. 12. 31. 기준)

☞ 종사자 자격증: 1인이 2개 이상 분야의 자격증을 보유한 경우 보유한 모든 항목을 기입하고 합계를 계산해 주십시오.
(예: 1인이 영어, 일어 통역안내사 보유한 경우 합계는 2명으로 기입)

구분	남자	여자	합계
(1) 관광통역 안내사	명	명	명
가. 영어	명	명	명
나. 일어	명	명	명
다. 중국어	명	명	명
라. 불어	명	명	명
마. 독어	명	명	명
바. 스페인어	명	명	명
사. 러시아어	명	명	명
아. 기 타	명	명	명
(2) 국내여행 안내사	명	명	명
(3) 호텔경영사	명	명	명
(4) 호텔관리사	명	명	명
(5) 호텔서비스사	명	명	명
(6) 기타 • 해당 업무 수행 관련 보유 자격증 (적어주세요 :)	명	명	명
합계 : (1)+(2)+(3)+(4)+(5)+(6)	명	명	명

15. 사업체 건물 연면적 (2013. 12. 31. 기준)

- 연면적이란 지하, 지상층 등 건물의 모든 바닥 면적을 합친 전체면적을 의미합니다.
- 1평 = 3.3㎡입니다(예: 10평인 경우 10×3.3=33㎡).

(1) 건물 연면적		(2) 편의시설 연면적	
• 귀 사업체가 사업활동을 위해 직접 사용하고 있는 건물의 연면적		• 사업의 핵심시설을 제외한 시설의 면적(예: 호텔의 경우 객실을 제외한 각종 부대시설: 식당, 레스토랑, 그릴, 다방, 커피숍, 주점, 바, 나이트클럽, 사우나탕, 증기탕, 수영장, 볼링장, 헬스장, 성인 오락실, 이·미용실 등의 연면적)	
가. 소유 • 사업을 위해 사용하고 있는 자사 소유의 건물면적	㎡	가. 직영	㎡
나. 임차 • 사업을 위해 임차계약(전세계약과 임대차 계약을 포함)을 맺고 사용하고 있는 건물면적	㎡	나. 임대	㎡
다. 무상 • 아무런 대가를 지급하지 않고 사업을 위해 사용하고 있는 타인의 건물면적	㎡		
라. 기타 • 가-다 이외에 해당하는 건물면적	㎡		
합계	㎡		

16. 사업체 연간 시설 투자비

- 2013년(1. 1. ~ 12. 31.) 중 사업과 관련된 시설에 투자된 모든 비용을 기입해 주십시오.

(단위 : 백만원)

구분	금 액						
	천억	백억	십억	억	천만	백만	
연간 시설 투자비							원

17. 자본금 및 사업실적 (2013. 12. 31. 기준)

(단위 : 백만원)

구분	금 액						
	조	천억	백억	십억	억	천만	백만
(1) 자본금							원
(2) 연간 총 매출액							원

- (2) 연간 총 매출액은 2013년 연간 상품제품의 매출, 서비스의 제공 등으로 벌어들인 매출액(출하액, 판매액, 기성액, 지원금 등)을 기입하여 주십시오.

18. 전자상거래 활용 여부

- 2013년(1. 1. ~ 12. 31.) 중 전자상거래 활용 여부에 대해 기입해 주십시오.
- 전자상거래 : 인터넷이나 PC통신을 이용해 상품을 사고 파는 행위를 의미합니다(예 : 인터넷을 통한 여행상품 예약판매 등).

(1) 전자상거래 활용 여부 (상품, 서비스 등의 주문, 예약 등에서의 활용)	
① 구매 및 판매에 활용	(2) 총 매출액 대비 전자상거래에 의한 매출액이 차지하는 비율 <input type="text"/> %
② 구매에만 활용	
③ 판매에만 활용	
④ 활용하지 않음	
(3) 총 구매액(조달액) 대비 전자상거래에 의한 구매액(조달액)이 차지하는 비율 <input type="text"/> %	

19. 연간 참가자 수 (2013. 12. 31. 기준)

- 국제회의시설업만 기입해 주십시오(국제회의기획업은 문21로 가십시오).
- 국제회의, 전시회 등 국제회의 시설에서 개최한 행사에 참석한 유료 및 무료 입장객을 기입해 주십시오.

구 분	참가자 수
(1) 내국인	명
(2) 외국인	명
합계 : (1)+(2)	명

20. 최대 수용력 (2013. 12. 31. 기준)

- 국제회의시설업만 기입해 주십시오(국제회의기획업은 문21로 가십시오).
- 회의시설의 최대 수용 가능 좌석 수 기준으로 기입해 주십시오.

구 분	최대 수용력
(1) 회의시설(좌석수)	개
(2) 전시시설	개

조사상황	조사원 성명:		조사원 ID :			
	실사 사무실 : 1. 서울 2. 부산 3. 대구 4. 광주 5. 대전 6. 강원 7. 제주					
	조사일시 : 2014년 ()월 ()일					
검증원 이름			검증 월일	2014년 _____월 _____일		
검증 결과			처리 결과			
에디터 이름		에디팅 월일	2014년 _____월 _____일	에디터ID		
에디팅 결과						

【기타 문항 관련 특이 사항】

☑ 조사표 응답 내용 중 특이사항이 있을 경우 아래 표에 해당 문항번호, 문항내용, 특이사항 내용을 기입해 주십시오.

문 항 번 호	문 항 내 용	특 이 사 항

명함부착란



본 조사에서 습득된 개인정보는 통계법 제33조 및 제34조 규정에 의해 엄격히 보호되며 통계 목적 이외의 사용을 금지하고 있습니다.



--	--	--	--	--

Gallup 2014-165-003 **2013년 기준 관광사업체 기초통계조사(카지노업)**

안녕하십니까? 귀 사업체의 무궁한 발전을 기원합니다.

문화체육관광부와 한국문화관광연구원에서는 관광사업체의 경영실태와 구조변화를 파악해 국가 관광정책 입안 시 기초자료로 활용하고자 전국의 관광사업체를 대상으로 2013년 기준 관광사업체 기초통계조사를 실시하고자 합니다.

바쁘시고 번거로우시겠지만 잠시만 시간을 내시어 조사에 협조해 주시면 대단히 감사하겠습니다. 응답하신 내용은 통계법 제33조 및 제34조에 의해 비밀이 철저히 보장되며, 반드시 통계작성 목적으로만 사용하여 귀사에 피해가 가는 일이 없도록 할 것을 약속드리겠습니다.

2014년 6월



문화체육관광부
Ministry of Culture, Sports and Tourism



한국문화관광연구원
Korea Culture & Tourism Institute

한국문화관광연구원
담당 연구원 : 권태일 부연구위원(tikwon@kcti.re.kr)

한국갤럽조사연구소
회 장 박 무 익
담당연구원 김희성 / 김유나 ☎ 02-3702-2617, 697
실사연구원 박 주 희 ☎ 02-3702-2681
주 소 서울시 종로구 사직동 208

조사원이 가입하는 란입니다	행정구역코드					표본번호					사업종류				
			-											0	5

☑ 본 응답 시 유의사항

- 본 조사의 대상 기간은 2013년 1월 1일 ~ 2013년 12월 31일입니다. 따라서 모든 응답은 **2013년을 기준**으로 작성해 주십시오.
- 본 설문문의 모든 내용은 **귀 사업체에만 해당되는 내용**입니다. 만약 본사 또는 본부가 별도로 있을 경우에도 구분하여 귀 사업체에 해당되는 내용만 기입해 주십시오.
- 질문 내용 중 특별한 안내문이 없는 한 모든 문항에 답해 주십시오.
- 종업원 수, 금액 또는 % 부분에서 해당사항이 없는 경우 '0' 또는 '.'를 표시해 주십시오.
- 각 문항마다 설명과 작성가이드를 참고하여 작성해 주시기 바랍니다.

1. 사업체 개요 (2013. 12. 31. 기준)

☞ 본 문항은 사업체의 기본적인 정보를 확인하는 차원에 그 취지가 있습니다.

(1) 사업체명 <input type="checkbox"/>	(2) 전화번호 <input type="checkbox"/>	() - () - ()
(3) 대표자 성별	① 남 ② 여 ③ 남녀 공동대표	
(4) 소재지 <input type="checkbox"/>	_____시·도 _____시·군·구	
(5) 인터넷 홈페이지 보유여부 <input type="checkbox"/>	① 보유 ② 미보유 <small>• 본사·본점 홈페이지가 아닌, 귀 사업체 운영 홈페이지 기준</small>	
(6) 창설년월	□□□□년 □□월	
(7) 사업자 등록 번호 <input type="checkbox"/>	□□□ - □□ - □□□□□□	

2. 조직형태 (2013. 12. 31. 기준)

☞ 재무제표 : 기업회계기준에 의하여 작성하는 대차대조표와 손익계산서 등 회계보고서를 의미합니다.

(1) 조직형태	① 개인사업체 • 법인격 없이 개인이 경영하는 사업체	(2) 재무제표 작성여부	① 작 성
	② 회사법인 • 상법의 규정에 의해 설립된 영리법인으로 주식회사, 유한회사, 합자회사, 합명회사 및 외국회사를 의미		② 미작성
	③ 회사의법인 • 민법 또는 특별법 규정에 의하여 설립된 회사이외의 법인	(3) 법인등록번호	<input type="checkbox"/>
	④ 비법인단체 • 법인격이 없는 각종 협회, 조합, 후원회, 문화단체, 노동단체 등		□□□□□□-□□□□□□□□

(4) 회계년도 결산월 : □□ 월

3. 업종등록 현황 · 등록업종별 매출액 비중 (2013. 12. 31. 기준)

☞ 귀 사업체의 등록 업종에 모두 표시해 주십시오.
 ☞ 다수의 업종으로 귀 사업체를 등록하신 경우 각 등록업종별 매출액 비중(%)을 기입해 주십시오.
 ☞ 단일 업종으로 등록된 사업체인 경우 표 밑 아래 * 단일 업종으로 등록'에도 표시해 주십시오.

가. 업종 대분류	나. 업종 중분류	다. 매출액 비중			
					%
(1) 여행업 <input type="checkbox"/>	① 일반여행업				%
	② 국외여행업				%
	③ 국내여행업				%
(2) 관광숙박업 <input type="checkbox"/>	① 호텔업				%
	② 휴양콘도미니엄업				%
(3) 관광객이용시설업 <input type="checkbox"/>	① 전문휴양업				%
	② 종합휴양업				%
	③ 자동차야영장업				%
	④ 관광유람선업				%
	⑤ 관광공연장업				%
	⑥ 외국인전용 관광기념품판매업				%
(4) 국제회의업 <input type="checkbox"/>	① 국제회의시설업				%
	② 국제회의기획업				%
(5) 유원시설업 <input type="checkbox"/>	① 종합유원시설업				%
	② 일반유원시설업				%
	③ 기타유원시설업				%
(6) 관광편의시설업 <input type="checkbox"/>	① 관광유희음식점업				%
	② 관광극장유희업				%
	③ 외국인전용 유희음식점업				%
	④ 관광식당업				%
	⑤ 시내순환관광업				%
	⑥ 관광사진업				%
	⑦ 여객자동차 터미널시설업				%
	⑧ 관광펜션업				%
	⑨ 관광캐노우업				%
	⑩ 한옥체험업				%
	⑪ 외국인관광 도시민박업				%
(7) 카지노업 <input type="checkbox"/>					%
(8) 기타 <input type="checkbox"/> (적어주세요 : _____)					%
* 단일 업종으로 등록 : <input type="checkbox"/>		1	0	0	%

4. 관광협회 가입 현황 (2013. 12. 31. 기준)

(1) 업종별 협회	(2) 지역별 협회
① 한국어행업협회	① 서울
② 한국 MICE 협회	② 부산
③ 한국관광호텔업협회	③ 대구
④ 한국휴양콘도미니엄경영협회	④ 인천
⑤ 한국종합유원시설업협회	⑤ 광주
⑥ 한국카지노관광협회	⑥ 대전
⑦ 한국관광펜션업협회	⑦ 울산
⑧ 기타(적어주세요 :)	⑧ 경기
⑨ 모름/무응답	⑨ 강원
⑩ 가입한 협회 없음	⑩ 충북
	⑪ 충남
	⑫ 전북
	⑬ 전남
	⑭ 경북
	⑮ 경남
	⑯ 제주
	⑰ 세종
	⑱ 모름/무응답
	⑳ 가입한 협회 없음

5. 사업체 구분 (2013. 12. 31. 기준)

(1) 사업체 구분	(2) 본사 정보
① 단독사업체 • 다른 장소에 본사, 본점 또는 영업장, 지점 등이 없는 사업체	※ '문2-(1) 조직형태'에서 '② 회사법인'의 경우만 기재 가. 본사(기업체)명 : _____ 나. 전화 : () - () - ()
② 본사(점), 본부, 중앙회 • 다른 장소에 영업장, 지점을 가지고 이들을 총괄하는 사업체	다. 소재지 : _____시·도 _____시·군·구
③ 지역본사(점), 지역본부, 지역중앙회 • 해당지역 내 다른 장소에 영업장, 지점을 가지고 이들을 총괄하는 사업체	라. 본사가 외국인 경우 국가명 : _____
④ 영업장, 지사(점), 출장소 • 다른 장소에 있는 본사본점의 총괄을 받고 있는 사업체	

6. 연간 영업개월 수 : [] 개월

- ☛ 2013년(1. 1. ~ 12. 31.) 중 실제로 영업활동을 수행한 개월 수를 말하며 계절적 요인, 노동쟁의 및 기타요인으로 휴업한 기간은 제외합니다.
- ☛ 2013년 중간에 개업해도 상관없이 영업개월 수를 기입해 주십시오.
예시) 2013년 6월 1일에 개업한 경우 → 영업개월 수는 7개월

7. 일일 평균 영업시간 : [] 시간

- ☛ 2013년(1. 1. ~ 12. 31.) 중 정상적인 영업일을 기준으로 영업활동을 한 일일 평균 시간(사업체의 개점시간에서 폐점시간까지의 영업시간)으로 종사자 개인의 근로시간이 아닌 사업체 입장에서의 영업시간을 기입해 주십시오.

8. 사업체 월 평균 휴무일 수

- ☛ 2013년(1. 1. ~ 12. 31.) 중 취업규칙 및 단체협약 등에서 정한 사업체의 정상 휴무일을 월 평균 기준으로 기입해 주십시오.
- ☛ 국경일, 창립기념일 등은 휴무일에서 제외합니다.

(1) 휴무일 유무	(2) 월 평균 휴무일 수
① 휴무일 없음 ② 휴무일 있음 _____	월 [] 일

※ 문9 ~ 문12까지는 아래의 종사자 구분 및 종사자 수와 관련된 설명을 참조하여 작성하시기 바랍니다.

종사자 구분 관련 설명 I		
구분	내용	비고
자영업자	• 개인사업체를 소유하며 자신의 책임 아래 사업체를 직접 경영하는 자	• 2인 이상이 공동으로 경영하는 개인사업체는 경영자 모두 자영업주로 조사 • 「자영업자」가 1명 이상 응답될 경우, 「문 3-(1) 조직형태」는 반드시 「개인사업체」이어야 함
무급가족종사자	• 자영업주의 가족이나 친인척으로서, 정상근로시간의 1/3이상 업무에 종사하며 임금 또는 급여를 받지 않는 자	• 임금 또는 급여를 받으면 상용 또는 임시 및 일일 종사자에 포함
상용근로자	• 고용주와 1년 이상의 고용계약을 맺었거나, 일정한 기간을 정함이 없이 1년 이상 고용될 것으로 예정되어 정기적으로 임금을 받는 자	• 기간을 정하지 않고 고용된 자(일반적으로 정규직원으로 일하는 자) - 근무기간이 1년 이하라도 정규직원으로 채용된 경우 상용종사자임 • 유급 임원(사장, 대표이사, 전무, 상무, 상근 감사 등)은 포함되나, 무급 비상근임원인 경우는 제외
임시 및 일용근로자	• 고용주와 1년 미만의 기간을 정하여 고용되었거나 일일단위로 고용된 자	• 일반적으로 임시, 일일, 아르바이트, 파트타임이라고 일컬어지는 자 • 근무기간이 1년 이상일지라도 계약기간이 1년 미만인 자 • 매월매일 고용되어 근로의 대가로 일당제 급여를 받고 일하는 자
기타종사자	• 일정한 급여 없이 주로 실적급, 수수료 등을 받고 종사하는 자	• 독자적인 사무실, 점포 또는 작업장이 없으며, 계약된 사업주에게 종속되어 있지만 스스로 고객을 찾거나 맞이하여 상품이나 서비스를 직접 제공하고 일한 만큼 실적에 따라 소득을 얻는 자 • 판매실적에 따라 판매수수료만 지급받는 자동차·보험 설계사 등 • 일정한 급여를 받지 않고 주로 고객의 팀(봉사료)을 받고 종사하는 호스텔리스, 접대부, 목욕관리사 등

종사자 구분 관련 설명 II		
구분	내용	
종사자에 포함되는 경우	• 월평균 정상근무일수의 1/3이상 업무에 종사한 자 • 다른 사업체에 파견한 종사자 또는 용역을 준 업체에 나가서 일하는 종사자 • 병가자, 단기휴가자, 파업중인 자, 외국인 취업자, 공공근로요원, 종교단체 봉사자 중 상시적으로 봉사하는 자 등	
종사자에서 제외되는 경우	• 3개월 이상 장기 결근자, 근무 중 군입대자(전투경찰, 의무경찰, 공익근무요원 포함) • 봉사단체의 1일 봉사요원, 각종 단체의 회원, 종교단체의 신자 • 무급 비상근임원, 파견 받은 근로자, 용역업체의 용역근로자(청소부, 경비원 등) • 월평균 정상근무일수의 1/3미만 업무에 종사한 자 등	

9. 고용형태별 종사자 수 (2013. 12. 31. 기준)

구분	(1) 남자	(2) 여자	합계 (1)+(2)
자영업자 • 개인사업체를 소유하며 자신의 책임 아래 사업체를 직접 경영하는 자	명	명	명
무급가족 종사자 • 자영업주의 가족이나 친인척으로, 정상근로시간의 1/3이상 업무에 종사하며 임금급여를 받지 않는 자	명	명	명
상용근로자 • 고용주와 1년 이상의 고용계약을 맺었거나, 1년 이상 고용될 것으로 예정되어 정기적으로 임금을 받는 자	명	명	명
임시 및 일용근로자 • 고용주와 1년 미만의 기간을 정하여 고용되었거나 일일단위로 고용된 자	명	명	명
기타종사자 • 일정한 급여 없이 주로 실적급, 수수료 등을 받고 종사하는 자	명	명	명
합계	명	명	명

10. 연령별 종사자 수 (2013. 12. 31. 기준)

구분	(1) 30세 미만	(2) 30세 이상 - 40세 미만	(3) 40세 이상 - 50세 미만	(4) 50세 이상 - 60세 미만	(5) 60세 이상 - 65세 미만	(6) 65세 이상	합계 (1)+(2)+(3)+(4)+(5)+(6)
상용근로자	명	명	명	명	명	명	명
임시 및 일용근로자	명	명	명	명	명	명	명
기타종사자	명	명	명	명	명	명	명
합계	명	명	명	명	명	명	명

11. 학력별 종사자 수 (2013. 12. 31. 기준)

구분	(1) 고등학교 이하	(2) 초(전문)대학교 재학/졸업	(3) 대학교 재학/졸업	(4) 대학원 재학/졸업	합계 (1)+(2)+(3)+(4)
상용근로자	명	명	명	명	명
임시 및 일용근로자	명	명	명	명	명
기타종사자	명	명	명	명	명
합계	명	명	명	명	명

12. 연간 신규 인력채용 및 이직 현황

☞ 2013년(1. 1. ~ 12. 31.) 중 신규 채용 및 이직한 상용근로자·임시 및 일용근로자 수를 기입해 주십시오.

구분		남자	여자	합계
상용근로자	(1) 연간 신규 채용 종사자 수	명	명	명
	(2) 연간 이직자 수	명	명	명
임시 및 일용근로자	(1) 연간 신규 채용 종사자 수	명	명	명
	(2) 연간 이직자 수	명	명	명

13. 종사자 자격증 보유 현황 (2013. 12. 31. 기준)

☞ 종사자 자격증: 1인이 2개 이상 분야의 자격증을 보유한 경우 보유한 모든 항목을 기입하고 합계를 계산해 주십시오.
(예: 1인이 영어, 일어 통역안내사 보유한 경우 합계는 2명으로 기입)

구분	남자	여자	합계
(1) 관광통역 안내사	명	명	명
가. 영어	명	명	명
나. 일어	명	명	명
다. 중국어	명	명	명
라. 불어	명	명	명
마. 독어	명	명	명
바. 스페인어	명	명	명
사. 러시아어	명	명	명
아. 기 타	명	명	명
(2) 국내여행 안내사	명	명	명
(3) 호텔경영사	명	명	명
(4) 호텔관리사	명	명	명
(5) 호텔서비스사	명	명	명
(6) 기타 • 해당 업무 수행 관련 보유 자격증 (적어주세요 :)	명	명	명
합계 : (1)+(2)+(3)+(4)+(5)+(6)	명	명	명

14. 사업체 건물 연면적 (2013. 12. 31. 기준)

- 연면적이란 지하, 지상층 등 건물의 모든 바닥 면적을 합친 전체면적을 의미합니다.
- 1평 = 3.3㎡입니다(예: 10평인 경우 10×3.3=33㎡).

(1) 건물 연면적		(2) 편의시설 연면적	
· 귀 사업체가 사업활동을 위해 직접 사용하고 있는 건물의 연면적		· 사업의 핵심시설을 제외한 시설의 면적(예: 호텔의 경우 객실을 제외한 각종 부대시설: 식당, 레스토랑, 그릴, 다방, 커피숍, 주점, 바, 나이트클럽, 사우나탕, 증기탕, 수영장, 볼링장, 헬스장, 성인 오락실, 이·미용실 등의 연면적)	
가. 소유 · 사업을 위해 사용하고 있는 자사 소유의 건물면적	㎡	가. 직영	㎡
나. 임차 · 사업을 위해 임차계약(전세계약과 임대차 계약을 포함)을 맺고 사용하고 있는 건물면적	㎡	나. 임대	㎡
다. 무상 · 아무런 대가를 지급하지 않고 사업을 위해 사용하고 있는 타인의 건물면적	㎡		
라. 기타 · 가-다 이외에 해당하는 건물면적	㎡		
합계	㎡		

15. 사업체 연간 시설 투자비

- 2013년(1. 1. ~ 12. 31.) 중 사업과 관련된 시설에 투자된 모든 비용을 기입해 주십시오.

(단위 : 백만원)

구분	금 액						원
	천억	백억	십억	억	천만	백만	
연간 시설 투자비							

16. 자본금 및 매출액 (2013. 12. 31. 기준)

(단위 : 백만원)

구분	금 액						원
	조	천억	백억	십억	억	천만	
(1) 자본금							

(단위 : 백만원)

구분	금 액						원	조사원 기입란
	조	천억	백억	십억	억	천만		
(2) 연간 총 매출액								
가. 카지노 매출액								
나. 부대시설 매출액								
다. 기타 매출액								
합계 (가)+(나)+(다)								

- '(2) 연간 총 매출액' = '가+나+다'의 값과 동일합니다.
- 매출액은 2013년 연간 상품·제품의 매출, 서비스의 제공 등으로 벌어들인 매출액(출하액, 판매액, 기성액, 지원금 등)을 기입해 주십시오.
- 세부 항목별 금액 파악이 어려운 경우 구성비(%)로 응답해 주십시오. 단, 금액 파악이 가능한 항목은 구성비(%)를 작성하지 않으셔도 됩니다.
- '조사원 기입란'은 작성하지 않으셔도 됩니다.

17. 전자상거래 활용 여부

- 2013년(1. 1. ~ 12. 31.) 중 전자상거래 활용 여부에 대해 기입해 주십시오.
- 전자상거래 : 인터넷이나 PC통신을 이용해 상품을 사고 파는 행위를 의미합니다(예 : 인터넷을 통한 여행상품 예약판매 등).

(1) 전자상거래 활용여부 (상품, 서비스 등의 주문, 예약 등에서의 활용)

① 구매 및 판매에 활용
② 구매에만 활용
③ 판매에만 활용
④ 활용하지 않음

(2) 총 매출액 대비 전자상거래에 의한 매출액이 차지하는 비율

(3) 총 구매액(조달액) 대비 전자상거래에 의한 구매액(조달액)이 차지하는 비율

□ □ □ □ % □ □ □ □ %

18. 연간 이용객 수 : □ □ □ □ □ □ □ □ 명

- 2013년(1. 1. ~ 12. 31.) 중 이용객 수에 대해 기입해 주십시오.

19. 시설 현황 (2013. 12. 31. 기준)

구분	시설 현황
(1) 테이블 게임	대
가. 룰렛	대
나. 빅휠	대
다. 블랙잭	대
라. 바카라	대
마. 다이사이	대
바. 포커	대
사. 기타	대
(2) 머신게임	대
합 계 : (1)+(2)	대

20. 최대 수용력 (2013. 12. 31. 기준)

구분	수용 인원
(1) 테이블 게임	명
가. 룰렛	명
나. 빅휠	명
다. 블랙잭	명
라. 바카라	명
마. 다이사이	명
바. 포커	명
사. 기타	명
(2) 머신게임	명
합 계 : (1)+(2)	명

- '(2) 머신게임은 1대당 1명, '(1) 테이블 게임'은 '테이블 수 × 최대 플레이어 수'를 최대 수용력으로 기입해 주십시오.

【기타 기록 사항】

※ 기타 관광정책이나 관광산업과 관련하여 의견이 있으시면 기록해 주시기 바랍니다.

☐ 응답자 확인을 위해 성함과 연락처를 적어주시면 감사드리겠습니다. 개인정보는 절대 유출되는 일이 없으며, 응답내용과는 별도 처리됩니다.

응답자 성명		연락처	() - () - ()
응답자 부서(팀)		응답자 직책	
응답자 e-mail	@		

♣ 조사에 협조해 주셔서 대단히 감사합니다 ♣

【조사원 기록 사항】

☐ 업종 중복 등록 여부, 휴업, 영업 손실사유 등 사업체의 특이사항이 있을 경우 구체적으로 기록해 주십시오.

업종 등록 현황

① 단일등록

② 중복등록

조사 형태	통합조사원 사업체 표본번호		
① 개별조사	①	②	③
② 통합조사	④ 명부 내 미확인		
	업종 대분류	업종 중분류	

기타 특이 사항

① 본사 기준 응답

② 명부상 업종과 다른 업종으로 조사

③ 일부 문항 통합조사(해당 문항 :)

④ 기타

- (적어주세요 :)
- (적어주세요 :)
- (적어주세요 :)

재무관련 문항 정보

사업체 연간 시설 투자비

- | | |
|-----------------|---------------------|
| ① 없음 | ⑦ 80억 - 100억원 미만 |
| ② 5억원 미만 | ⑧ 100억 - 300억원 미만 |
| ③ 5억 - 10억원 미만 | ⑨ 300억 - 600억원 미만 |
| ④ 10억 - 20억원 미만 | ⑩ 600억 - 1,000억원 미만 |
| ⑤ 20억 - 40억원 미만 | ⑪ 1,000억원 이상 |
| ⑥ 40억 - 80억원 미만 | ⑫ 기타(적어주세요 :) |

연간 총 매출액 규모

- | | |
|-------------------|---------------------|
| ① 50억원 미만 | ⑤ 500억 - 700억원 미만 |
| ② 50억 - 100억원 미만 | ⑥ 700억 - 1,000억원 미만 |
| ③ 100억 - 300억원 미만 | ⑦ 1,000억원 이상 |
| ④ 300억 - 500억원 미만 | ⑧ 기타(적어주세요 :) |

조사상황	조사원 성명:	조사원 ID :					
	실사 사무실 :	1. 서울 5. 대전	2. 부산 6. 강원	3. 대구 7. 제주	4. 광주		
	조사일시 :	2014년 ()월 ()일					
검증원 이름			검증 일자	2014년 _____월 _____일			
검증 결과			처리 결과				
에디터 이름		에디팅 일자	2014년 _____월 _____일		에디터ID		
에디팅 결과							

[기타 문항 관련 특이 사항]

☐ 조사표 응답 내용 중 특이사항이 있을 경우 아래 표에 해당 문항번호, 문항내용, 특이사항 내용을 기입해 주십시오.

문 항 번 호	문 항 내 용	특 이 사 항



본 조사에서 습득된 개인정보는 통계법 제33조 및 제34조 규정에 의해 엄격히 보호되며 통계 목적 이외의 사용을 금지하고 있습니다.



--	--	--	--

Gallup 2014-165-003 **2013년 기준 관광사업체 기초통계조사(유원시설업)**

안녕하십니까? 귀 사업체의 무궁한 발전을 기원합니다.

문화체육관광부와 한국문화관광연구원에서는 관광사업체의 경영실태와 구조변화를 파악해 국가 관광정책 입안 시 기초자료로 활용하고자 전국의 관광사업체를 대상으로 2013년 기준 관광사업체 기초통계조사를 실시하고자 합니다.

바쁘시고 번거로우시겠지만 잠시만 시간을 내시어 조사에 협조해 주시면 대단히 감사하겠습니다. 응답하신 내용은 통계법 제33조 및 제34조에 의해 비밀이 철저히 보장되며, 반드시 통계작성 목적으로만 사용하여 귀사에 피해가 가는 일이 없도록 할 것을 약속드리겠습니다.

2014년 6월



문화체육관광부
Ministry of Culture, Sports and Tourism



한국문화관광연구원
Korea Culture & Tourism Institute

한국문화관광연구원
담당 연구원 : 권태일 부연구위원(tikwon@kcti.re.kr)

한국갤럽조사연구소
회 장 박 무 익
담당연구원 김희성 / 김유나 (☎ 02-3702-2617, 697)
실사연구원 박 주 희 (☎ 02-3702-2681)
주 소 서울시 종로구 사직동 208

조사원이 기입하는 란입니다	행정구역코드					표본번호				사업종류	
	-										0

☐ 본 응답 시 유의사항

- 본 조사의 대상 기간은 2013년 1월 1일 ~ 2013년 12월 31일입니다. 따라서 모든 응답은 **2013년을 기준**으로 작성해 주십시오.
- 본 설문 의 모든 내용은 **귀 사업체에만 해당되는 내용**입니다. 만약 본사 또는 본부가 별도로 있을 경우에도 구분하여 귀 사업체에 해당되는 내용만 기입해 주십시오.
- 질문 내용 중 특별한 안내문이 없는 한 모든 문항에 답해 주십시오.
- 종업원 수, 금액 또는 % 부분에서 해당사항이 없는 경우 '0' 또는 '.'를 표시해 주십시오.
- 각 문항마다 설명과 작성가이드를 참고하여 작성해 주시기 바랍니다.

1. 유원시설업 분류 (2013. 12. 31. 기준)

· 업태분류 (해당되는 업종에 체크해 주십시오.)

☑ 사업자등록증 기재 기준으로 선택하고, 만약 2013년과 2014년 업태가 변동이 있을 경우 2013년 기준으로 작성해주시십시오.

- ① 종합유원시설업
- ② 일반유원시설업
- ③ 기타유원시설업

2. 사업체 개요 (2013. 12. 31. 기준)

☑ 본 문항은 사업체의 기본적인 정보를 확인하는 차원에 그 취지가 있습니다.

(1) 사업체명 <input type="checkbox"/>		(2) 전화번호 <input type="checkbox"/>	() - () - ()
(3) 대표자 성별	<input type="checkbox"/> ① 남 <input type="checkbox"/> ② 여 <input type="checkbox"/> ③ 남녀 공동대표		
(4) 소재지 <input type="checkbox"/>	_____시·도 _____시·군·구		
(5) 인터넷 홈페이지 보유여부 <input type="checkbox"/> · 본사·본점 홈페이지가 아닌, 귀 사업체 운영 홈페이지 기준	<input type="checkbox"/> ① 보유 <input type="checkbox"/> ② 미보유		
(6) 창설년월 · '문 1. 유원시설업 분류'에서 응답한 업종 시작 시기	□□□□년 □□월		
(7) 사업자 등록 번호 <input type="checkbox"/>	□□□□ - □□ - □□□□□□		

3. 조직형태 (2013. 12. 31. 기준)

☑ 재무제표 : 기업회계기준에 의하여 작성하는 대차대조표와 손익계산서 등 회계보고서를 의미합니다.

(1) 조직형태 ① 개인사업체 · 법인격 없이 개인이 경영하는 사업체 ② 회사법인 · 상법의 규정에 의해 설립된 영리법인으로 주식회사, 유한회사, 합자회사, 합명회사 및 외국회사들 의미 ③ 회사의법인 · 민법 또는 특별법 규정에 의하여 설립된 회사이외의 법인 ④ 비법인단체 · 법인격이 없는 각종 협회, 조합, 후원회, 문화단체, 노동단체 등	(2) 재무제표 작성여부 ① 작 성 ② 미작성 (3) 법인등록번호 <input type="checkbox"/> □□□□□□-□□□□□□□□
--	--

(4) 회계년도 결산월 : □□□□ 월

4. 업종등록 현황 · 등록업종별 매출액 비중 (2013. 12. 31. 기준)

☑ 귀 사업체의 등록 업종에 모두 표시해 주십시오.

☑ 다수의 업종으로 귀 사업체를 등록하신 경우 각 등록업종별 매출액 비중(%)을 기입해 주십시오.

☑ 단일 업종으로 등록된 사업체인 경우 표 밑 아래 * 단일 업종으로 등록'에도 표시해 주십시오.

가. 업종 대분류	나. 업종 중분류	다. 매출액 비중			
(1) 여행업 <input type="checkbox"/>	① 일반여행업				%
	② 국외여행업				%
	③ 국내여행업				%
(2) 관광숙박업 <input type="checkbox"/>	① 호텔업				%
	② 휴양콘도미니엄업				%
(3) 관광객이용시설업 <input type="checkbox"/>	① 전문휴양업				%
	② 종합휴양업				%
	③ 자동차야영장업				%
	④ 관광유람선업				%
	⑤ 관광공연장업				%
	⑥ 외국인 전용 관광기념품판매업				%
(4) 국제회의업 <input type="checkbox"/>	① 국제회의시설업				%
	② 국제회의기획업				%
(5) 유원시설업 <input type="checkbox"/>	① 종합유원시설업				%
	② 일반유원시설업				%
	③ 기타유원시설업				%
(6) 관광편의시설업 <input type="checkbox"/>	① 관광유희음식점업				%
	② 관광극장유희음식점업				%
	③ 외국인 전용 유희음식점업				%
	④ 관광식당업				%
	⑤ 시내순환관광업				%
	⑥ 관광사진업				%
	⑦ 여객자동차 터미널시설업				%
	⑧ 관광펜션업				%
	⑨ 관광캐드업				%
	⑩ 한옥체험업				%
	⑪ 외국인관광 도시민박업				%
(7) 카지노업 <input type="checkbox"/>					%
(8) 기타 <input type="checkbox"/> (적어주세요 : _____)					%
* 단일 업종으로 등록 : <input type="checkbox"/>		1	0	0	%

5. 관광협회 가입 현황 (2013. 12. 31. 기준)

(1) 업종별 협회	(2) 지역별 협회
① 한국여행업협회	① 서울
② 한국 MICE 협회	② 부산
③ 한국관광호텔업협회	③ 대구
④ 한국휴양콘도미니엄경영협회	④ 인천
⑤ 한국종합유원시설업협회	⑤ 광주
⑥ 한국카지노업관광협회	⑥ 대전
⑦ 한국관광펜션업협회	⑦ 울산
⑧ 기타(적어주세요 :)	⑧ 경기
⑨ 모름/무응답	⑨ 강원
⑩ 가입한 협회 없음	⑩ 충북
	⑪ 충남
	⑫ 전북
	⑬ 전남
	⑭ 경북
	⑮ 경남
	⑯ 제주
	⑰ 세종
	⑱ 모름/무응답
	⑲ 가입한 협회 없음

6. 사업체 구분 (2013. 12. 31. 기준)

(1) 사업체 구분	(2) 본사 정보
① 단독사업체 • 다른 장소에 본사, 본점 또는 영업장, 지점 등이 없는 사업체	※ '문3-(1) 조직형태'에서 '② 회사법인'의 경우만 기재 가. 본사(기업체)명 : _____
② 본사(점), 본부, 중앙회 • 다른 장소에 영업장, 지점을 가지고 이들을 총괄하는 사업체	나. 전화 : () - () - ()
③ 지역본사(점), 지역본부, 지역중앙회 • 해당지역 내 다른 장소에 영업장, 지점을 가지고 이들을 총괄하는 사업체	다. 소재지 : _____사.도 _____시·군·구
④ 영업장, 지사(점), 출장소 • 다른 장소에 있는 본사본점의 총괄을 받고 있는 사업체	라. 본사가 외국인 경우 국가명 : _____

7. 연간 영업개월 수 : [] 개월

- ☛ 2013년(1. 1. ~ 12. 31.) 중 실제로 영업활동을 수행한 개월 수를 말하며 계절적 요인, 노동쟁의 및 기타요인으로 휴업한 기간은 제외합니다.
- ☛ 2013년 중간에 개업해도 상관없이 영업개월 수를 기입해 주십시오.
예시) 2013년 6월 1일에 개업한 경우 → 영업개월 수는 7개월

8. 일일 평균 영업시간 : [] 시간

- ☛ 2013년(1. 1. ~ 12. 31.) 중 정상적인 영업일을 기준으로 영업활동을 한 일일 평균 시간(사업체의 개점시간에서 폐점시간까지의 영업시간)으로 종사자 개인 의 근로시간이 아닌 사업체 입장에서의 영업시간을 기입해 주십시오.

9. 사업체 월 평균 휴무일 수

- ☛ 2013년(1. 1. ~ 12. 31.) 중 취업규칙 및 단체협약 등에서 정한 사업체의 정상 휴무일을 월 평균 기준으로 기입해 주십시오.
- ☛ 국경일, 창립기념일 등은 휴무일에서 제외합니다.

(1) 휴무일 유무	(2) 월 평균 휴무일 수
① 휴무일 없음 ② 휴무일 있음	월 [] 일

※ 문10 ~ 문13까지는 아래의 종사자 구분 및 종사자 수와 관련된 설명을 참조하여 작성하시기 바랍니다.

종사자 구분 관련 설명 I		
구 분	내 용	비 고
자영업자	<ul style="list-style-type: none"> 개인사업체를 소유하며 자신의 책임 아래 사업체를 직접 경영하는 자 	<ul style="list-style-type: none"> 2인 이상이 공동으로 경영하는 개인사업체는 경영자 모두 자영업주로 조사 「자영업자」가 1명 이상 응답될 경우, 「문 3-(1) 조직형태」는 반드시 「개인사업체」이어야 함
무급가족 종사자	<ul style="list-style-type: none"> 자영업주의 가족이나 친인척으로서, 정상근로시간의 1/3이상 업무에 종사하며 임금 또는 급여를 받지 않는 자 	<ul style="list-style-type: none"> 임금 또는 급여를 받으면 상용 또는 임시 및 일일 종사자에 포함
상용근로자	<ul style="list-style-type: none"> 고용주와 1년 이상의 고용계약을 맺었거나, 일정한 기간을 정함이 없이 1년 이상 고용될 것으로 예정되어 정기적으로 임금을 받는 자 	<ul style="list-style-type: none"> 기간을 정하지 않고 고용된 자(일반적으로 정규직원으로 일하는 자) - 근무기간이 1년 이하라도 정규직원으로 채용된 경우 상용종사자임 유급 임원(사장, 대표이사, 전무, 상무, 상근 감사 등)은 포함되나, 무급 비상근임원인 경우는 제외
임시 및 일용근로자	<ul style="list-style-type: none"> 고용주와 1년 미만의 기간을 정하여 고용되었거나 일일단위로 고용된 자 	<ul style="list-style-type: none"> 일반적으로 임시, 일일, 아르바이트, 파트타임이라고 일컬어지는 자 근속 기간이 1년 이상일지라도 계약기간이 1년 미만인 자 매일매일 고용되어 근로의 대가로 일당제 급여를 받고 일하는 자
기타종사자	<ul style="list-style-type: none"> 일정한 급여 없이 주로 실적급, 수수료 등을 받고 종사하는 자 	<ul style="list-style-type: none"> 독자적인 사무실, 점포 또는 작업장이 없으며, 계약된 사업주에게 종속되어 있지만 스스로 고객을 찾거나 맞이하여 상품이나 서비스를 직접 제공하고 일한 만큼 실적에 따라 소득을 얻는 자 판매실적에 따라 판매수수료만 지급받는 자동차·보험 설계사 등 일정한 급여를 받지 않고 주로 고객의 팀(봉사료)을 받고 종사하는 호스티스, 접대부, 목욕관리사 등

종사자 구분 관련 설명 II	
구 분	내 용
종사자에 포함되는 경우	<ul style="list-style-type: none"> 월평균 정상근무일수의 1/3이상 업무에 종사한 자 다른 사업체에 파견한 종사자 또는 용역을 준 업체에 나가서 일하는 종사자 병가자, 단기휴가자, 파업중인 자, 외국인 취업자, 공공근로요원, 종교단체 봉사자 중 상시적으로 봉사하는 자 등
종사자에서 제외되는 경우	<ul style="list-style-type: none"> 3개월 이상 장기 결근자, 근무 중 군입대자(전투경찰, 의무경찰, 공익근무요원 포함) 봉사단체의 1일 봉사요원, 각종 단체의 회원, 종교단체의 신자 무급 비상근임원, 파견 받은 근로자, 용역업체의 용역근로자(청소부, 경비원 등) 월평균 정상근무일수의 1/3미만 업무에 종사한 자 등

10. 고용형태별 종사자 수 (2013. 12. 31. 기준)

구분	(1) 남자	(2) 여자	합계 (1)+(2)
자영업자 • 개인사업체를 소유하며 자신의 책임 아래 사업체를 직접 경영하는 자	명	명	명
무급가족 종사자 • 자영업주의 가족이나 친인척으로, 정상근로시간의 1/3이상 업무에 종사하며 임금급여를 받지 않는 자	명	명	명
상용근로자 • 고용주와 1년 이상의 고용계약을 맺었거나, 1년 이상 고용될 것으로 예정되어 정기적으로 임금을 받는 자	명	명	명
임시 및 일용근로자 • 고용주와 1년 미만의 기간을 정하여 고용되었거나 일일단위로 고용된 자	명	명	명
기타종사자 • 일정한 급여 없이 주로 실적급, 수수료 등을 받고 종사하는 자	명	명	명
합계	명	명	명

11. 연령별 종사자 수 (2013. 12. 31. 기준)

구분	(1) 30세 미만	(2) 30세 이상 40세 미만	(3) 40세 이상 50세 미만	(4) 50세 이상 60세 미만	(5) 60세 이상 65세 미만	(6) 65세 이상	합계 (1)+(2)+(3)+ (4)+(5)+(6)
상용근로자	명	명	명	명	명	명	명
임시 및 일용근로자	명	명	명	명	명	명	명
기타종사자	명	명	명	명	명	명	명
합계	명	명	명	명	명	명	명

12. 학력별 종사자 수 (2013. 12. 31. 기준)

구분	(1) 고등학교 졸업 이하	(2) 초(전문)대학교 재학/졸업	(3) 대학교 재학/졸업	(4) 대학원 재학/졸업	합계 (1)+(2)+(3)+(4)
상용근로자	명	명	명	명	명
임시 및 일용근로자	명	명	명	명	명
기타종사자	명	명	명	명	명
합계	명	명	명	명	명

13. 연간 신규 인력채용 및 이직 현황

☞ 2013년(1. 1. ~ 12. 31.) 중 신규 채용 및 이직한 상용근로자·임시 및 일용근로자 수를 기입해 주십시오.

구분		남자	여자	합계
상용근로자	(1) 연간 신규 채용 종사자 수	명	명	명
	(2) 연간 이직자 수	명	명	명
임시 및 일용근로자	(1) 연간 신규 채용 종사자 수	명	명	명
	(2) 연간 이직자 수	명	명	명

14. 종사자 자격증 보유 현황 (2013. 12. 31. 기준)

☞ 종사자 자격증: 1인이 2개 이상 분야의 자격증을 보유한 경우 보유한 모든 항목을 기입하고 합계를 계산해 주십시오.
(예: 1인이 영어, 일어 통역안내사 보유한 경우 합계는 2명으로 기입)

구분	남자	여자	합계
(1) 관광통역 안내사	명	명	명
가. 영어	명	명	명
나. 일어	명	명	명
다. 중국어	명	명	명
라. 불어	명	명	명
마. 독어	명	명	명
바. 스페인어	명	명	명
사. 러시아어	명	명	명
아. 기 타	명	명	명
(2) 국내여행 안내사	명	명	명
(3) 호텔경영사	명	명	명
(4) 호텔관리사	명	명	명
(5) 호텔서비스사	명	명	명
(6) 기타 • 해당 업무 수행 관련 보유 자격증 (적어주세요 :)	명	명	명
합계 : (1)+(2)+(3)+(4)+(5)+(6)	명	명	명

15. 사업체 건물 연면적 (2013. 12. 31. 기준)

- 연면적이란 지하, 지상층 등 건물의 모든 바닥 면적을 합친 전체면적을 의미합니다.
- 1평 = 3.3㎡입니다(예: 10평인 경우 10×3.3=33㎡).

(1) 건물 연면적		(2) 편의시설 연면적	
· 귀 사업체가 사업활동을 위해 직접 사용하고 있는 건물의 연면적		· 사업의 핵심시설을 제외한 시설의 면적(예: 호텔의 경우 객실을 제외한 각종 부대시설: 식당, 레스토랑, 그릴, 다방, 커피숍, 주점, 바, 나이트클럽, 사우나탕, 증기탕, 수영장, 볼링장, 헬스장, 성인 오락실, 이머용실 등의 연면적)	
가. 소유 · 사업을 위해 사용하고 있는 자사 소유의 건물면적	㎡	가. 직영	㎡
나. 임차 · 사업을 위해 임차계약(전세계약과 임대차 계약을 포함)을 맺고 사용하고 있는 건물면적	㎡	나. 임대	㎡
다. 무상 · 아무런 대가를 지급하지 않고 사업을 위해 사용하고 있는 타인의 건물면적	㎡		
라. 기타 · 가-다 이외에 해당하는 건물면적	㎡		
합계			㎡

16. 사업체 연간 시설 투자비

- 2013년(1. 1. ~ 12. 31.) 중 사업과 관련된 시설에 투자된 모든 비용을 기입해 주십시오.

(단위 : 백만원)

구분	금 액						
	천억	백억	십억	억	천만	백만	
연간 시설 투자비							원

17. 자본금 및 사업실적(2013. 12. 31. 기준)

(단위 : 백만원)

구분	금 액						
	조	천억	백억	십억	억	천만	백만
(1) 자본금							원

(단위 : 백만원)

구분	금 액							조사원 기입란
	조	천억	백억	십억	억	천만	백만	
(2) 연간 총 매출액							원	
가. 입장료 매출액							원	
나. 유품기구 매출액							원	
다. 부대시설 매출액							원	
라. 기타 매출액							원	
합계 : (가)+(나)+(다)+(라)							원	

- '(2) 연간 총 매출액' = '가+나+다+라'의 값과 동일합니다.
- 매출액은 2013년 연간 상품·제품의 매출, 서비스의 제공 등으로 벌어들인 매출액(출하액, 판매액, 기성액, 지원금 등)을 기입해 주십시오.
- 세부 항목별 금액 파악이 어려운 경우 구성비(%)로 응답해 주십시오. 단, 금액 파악이 가능한 항목은 구성비(%)로 작성하지 않으셔도 됩니다.
- '조사원 기입란'은 작성하지 않으셔도 됩니다.

18. 전자상거래 활용 여부

- 2013년(1. 1. ~ 12. 31.) 중 전자상거래 활용 여부에 대해 기입해 주십시오.
- 전자상거래 : 인터넷이나 PC통신을 이용해 상품을 사고 파는 행위를 의미합니다(예 : 인터넷을 통한 여행상품 예약판매 등).

(1) 전자상거래 활용여부 (상품, 서비스 등의 주문, 예약 등에서의 활용)

① 구매 및 판매에 활용
② 구매에만 활용
③ 판매에만 활용
④ 활용하지 않음

(2) 총 매출액 대비 전자상거래에 의한 매출액이 차지하는 비율

(3) 총 구매액(조달액) 대비 전자상거래에 의한 구매액(조달액)이 차지하는 비율

□ □ □ □ % □ □ □ □ %

19. 연간 이용객 수 : □ □ □ □ □ □ □ □ 명

- 2013년(1. 1. ~ 12. 31.) 중 이용객 수에 대해 기입해 주십시오.

20. 시설 현황 (2013. 12. 31. 기준)

- 시설 종류는 2013년 12월 31일 기준 가동 가능한 시설 기준으로 기입해 주십시오.

구분	종류	시설 수
(1) 유기사설 수	종	개
(2) 안전검사 대상 유기사설	종	개

[기타 기록 사항]

※ 기타 관광정책이나 관광산업과 관련하여 의견이 있으시면 기록해 주시기 바랍니다.

- 응답자 확인을 위해 성함과 연락처를 적어주시면 감사드리겠습니다. 개인정보는 절대 유출되는 일이 없으며, 응답내용과는 별도 처리됩니다.

응답자 성명		연락처	() - () - ()
응답자 부서(팀)		응답자 직책	
응답자 e-mail			@

♣ 조사에 협조해 주셔서 대단히 감사합니다 ♣
【조사원 기록 사항】

☞ 업종 중복 등록 여부, 휴업, 영업 손실사유 등 사업체의 특이사항이 있을 경우 구체적으로 기록해 주십시오.

업종 등록 현황

① 단일등록

② 중복등록

조사 형태	통합조사원 사업체 표본번호				
① 개별조사 ② 통합조사	① <input type="text"/> <input type="text"/> <input type="text"/> <input type="text"/> <input type="text"/> <input type="text"/> <input type="text"/> <input type="text"/> <input type="text"/> <input type="text"/> ② <input type="text"/> <input type="text"/> <input type="text"/> <input type="text"/> <input type="text"/> <input type="text"/> <input type="text"/> <input type="text"/> <input type="text"/> <input type="text"/> ③ <input type="text"/> <input type="text"/> <input type="text"/> <input type="text"/> <input type="text"/> <input type="text"/> <input type="text"/> <input type="text"/> <input type="text"/> <input type="text"/> ④ 명부 내 미확인 <table border="1" style="width: 100%;"> <tr> <td style="text-align: center;">업종 대분류</td> <td style="text-align: center;">업종 중분류</td> </tr> <tr> <td style="height: 20px;"></td> <td style="height: 20px;"></td> </tr> </table>	업종 대분류	업종 중분류		
업종 대분류	업종 중분류				

기타 특이 사항

① 본사 기준 응답

② 명부상 업종과 다른 업종으로 조사

③ 일부 문항 통합조사(해당 문항 :)

④ 기타
 (적어주세요 :)
 (적어주세요 :)
 (적어주세요 :)

재무관련 문항 정보

사업체 연간 시설 투자비

- | | |
|-----------------|----------------|
| ① 없음 | ⑦ 1억 - 2억원 미만 |
| ② 1천만원 미만 | ⑧ 2억 - 3억원 미만 |
| ③ 1천만 - 3천만원 미만 | ⑨ 3억 - 4억원 미만 |
| ④ 3천만 - 5천만원 미만 | ⑩ 4억 - 5억원 미만 |
| ⑤ 5천만 - 7천만원 미만 | ⑪ 5억원 이상 |
| ⑥ 7천만 - 1억원 미만 | ⑫ 기타(적어주세요 :) |

연간 총 매출액 규모

- | | |
|-----------------|-----------------|
| ① 3천만원 미만 | ⑥ 5억 - 10억원 미만 |
| ② 3천만 - 5천만원 미만 | ⑦ 10억 - 20억원 미만 |
| ③ 5천만 - 1억원 미만 | ⑧ 20억 - 30억원 미만 |
| ④ 1억 - 3억원 미만 | ⑨ 30억원 이상 |
| ⑤ 3억 - 5억원 미만 | ⑩ 기타(적어주세요 :) |

조사상황	조사원 성명:	조사원 ID :			
	실사 사무실 :	1. 서울 5. 대전	2. 부산 6. 강원	3. 대구 7. 제주	4. 광주
	조사일시 :	2014년 ()월 ()일			
검증원 이름		검증 월일	2014년 ____월 ____일		
검증 결과		처리 결과			
에디터 이름		에디팅 월일	2014년 ____월 ____일	에디터ID	
에디팅 결과					

【기타 문항 관련 특이 사항】

☞ 조사표 응답 내용 중 특이사항이 있을 경우 아래 표에 해당 문항번호, 문항내용, 특이사항 내용을 기입해 주십시오.

문 항 번 호	문 항 내 용	특 이 사 항



본 조사에서 습득된 개인정보는 통계법 제33조 및 제34조 규정에 의해 엄격히 보호되며 통계 목적 이외의 사용을 금지하고 있습니다.



--	--	--	--

Gallup 2014-165-003 **2013년 기준 관광사업체 기초통계조사(관광편의시설업)**

안녕하십니까? 귀 사업체의 무궁한 발전을 기원합니다.

문화체육관광부와 한국문화관광연구원에서는 관광사업체의 경영실태와 구조변화를 파악해 국가 관광정책 입안 시 기초자료로 활용하고자 전국의 관광사업체를 대상으로 2013년 기준 관광사업체 기초통계조사를 실시하고자 합니다.

바쁘시고 번거로우시겠지만 잠시만 시간을 내시어 조사에 협조해 주시면 대단히 감사하겠습니다. 응답하신 내용은 통계법 제33조 및 제34조에 의해 비밀이 철저히 보장되며, 반드시 통계작성 목적으로만 사용하여 귀사에 피해가 가는 일이 없도록 할 것을 약속드리겠습니다.

2014년 6월



문화체육관광부
Ministry of Culture, Sports and Tourism



한국문화관광연구원
Korea Culture & Tourism Institute

한국문화관광연구원

담당 연구원 : 권태일 부연구위원(tikwon@kcti.re.kr)

한국갤럽조사연구소

회 장 박 무 익

담당연구원 김희성 / 김유나 (☎ 02-3702-2617, 697)

실사연구원 박 주 희 (☎ 02-3702-2681)

주 소 서울시 종로구 사직동 208

조사원이 가입하는 란입니다	행정구역코드					표본번호					사업종류	
			-								0	7

□ 본 응답 시 유의사항

- 본 조사의 대상 기간은 2013년 1월 1일 ~ 2013년 12월 31일입니다. 따라서 모든 응답은 **2013년을 기준**으로 작성해 주십시오.
- 본 설문지의 모든 내용은 **귀 사업체에만 해당되는 내용**입니다. 만약 본사 또는 본부가 별도로 있을 경우에도 구분하여 귀 사업체에 해당되는 내용만 기입해 주십시오.
- 질문 내용 중 특별한 안내문이 없는 한 모든 문항에 답해 주십시오.
- 종업원 수, 금액 또는 % 부분에서 해당사항이 없는 경우 '0' 또는 '.'를 표시해 주십시오.
- 각 문항마다 설명과 작성가이드를 참고하여 작성해 주시기 바랍니다.

1. 관광편의시설업 분류 (2013. 12. 31. 기준)

· **업태분류 (해당되는 업종에 체크해 주십시오.)**

☑ 사업자등록증 기재 기준으로 선택하고, 만약 2013년과 2014년 업태가 변동이 있을 경우 2013년 기준으로 작성해주시시오.

- ① 관광유희음식점업
- ② 관광극장유희업
- ③ 외국인전용유희음식점업
- ④ 관광식당업
- ⑤ 시내순환관광업
- ⑥ 관광사진업
- ⑦ 여객자동차 터미널시설업
- ⑧ 관광펜션업
- ⑨ 관광레도업
- ⑩ 한옥체험업
- ⑪ 외국인관광 도시민박업

2. 사업체 개요 (2013. 12. 31. 기준)

☑ 본 문항은 사업체의 기본적인 정보를 확인하는 차원에 그 취지가 있습니다.

(1) 사업체명 <input type="checkbox"/>	(2) 전화번호 <input type="checkbox"/>	() - () - ()
(3) 대표자 성별 <input type="checkbox"/>	① 남 ② 여 ③ 남녀 공동대표	
(4) 소재지 <input type="checkbox"/>	_____시·도 _____시·군·구	
(5) 인터넷 홈페이지 보유여부 <input type="checkbox"/>	① 보유 ② 미보유 <small>· 본사·본점 홈페이지가 아닌, 귀 사업체 운영 홈페이지 기준</small>	
(6) 창설년월 <input type="checkbox"/>	□□□□년 □□월 <small>· 문 1. 관광편의시설업 분류에서 응답한 업종 시작 시기</small>	
(7) 사업자 등록 번호 <input type="checkbox"/>	□□□ - □□ - □□□□□□	

3. 조직형태 (2013. 12. 31. 기준)

☛ 재무제표 : 기업회계기준에 의하여 작성하는 대차대조표와 손익계산서 등 회계보고서를 의미합니다.

(1) 조직형태 ① 개인사업체 • 법인격 없이 개인이 경영하는 사업체 ② 회사법인 • 상법의 규정에 의해 설립된 영리법인으로 주식회사, 유한회사, 합자회사, 합명회사 및 외국회사들 의미 ③ 회사의법인 • 민법 또는 특별법 규정에 의하여 설립된 회사이외의 법인 ④ 비법인단체 • 법인격이 없는 각종 협회, 조합, 후원회, 문화단체, 노동단체 등	→ →	(2) 재무제표 작성여부 ① 작 성 ② 미작성 (3) 법인등록번호 □ □ □ □ □ □ - □ □ □ □ □ □ □ □ □ □
--	--------	--

(4) 회계년도 결산월 : □ □ 월

4. 업종등록 현황 · 등록업종별 매출액 비중 (2013. 12. 31. 기준)

☛ 귀 사업체의 등록 업종에 모두 표시해 주십시오.
 ☛ 다수의 업종으로 귀 사업체를 등록하신 경우 각 등록업종별 매출액 비중(%)을 기입해 주십시오.
 ☛ 단일 업종으로 등록된 사업체인 경우 표 맨 아래 * 단일 업종으로 등록에도 표시해 주십시오.

가. 업종 대분류	나. 업종 중분류	다. 매출액 비중			
(1) 여행업 □	① 일반여행업				%
	② 국외여행업				%
	③ 국내여행업				%
(2) 관광숙박업 □	① 호텔업				%
	② 휴양콘도미니엄업				%
(3) 관광객이용시설업 □	① 전문휴양업				%
	② 종합휴양업				%
	③ 자동차야영장업				%
	④ 관광유람선업				%
	⑤ 관광공연장업				%
	⑥ 외국인전용 관광기념품판매업				%
(4) 국제회의업 □	① 국제회의시설업				%
	② 국제회의기획업				%
(5) 유원시설업 □	① 종합유원시설업				%
	② 일반유원시설업				%
	③ 기타유원시설업				%
(6) 관광편의시설업 □	① 관광유희음식점업				%
	② 관광극장유희업				%
	③ 외국인전용 유희음식점업				%
	④ 관광식당업				%
	⑤ 시내순환관광업				%
	⑥ 관광사진업				%
	⑦ 여객자동차 터미널시설업				%
	⑧ 관광펜션업				%
	⑨ 관광케도업				%
	⑩ 한옥체험업				%
	⑪ 외국인관광 도시민박업				%
(7) 카지노업 □					%
(8) 기타 □ (적어주세요 :)					%
* 단일 업종으로 등록 : □		1	0	0	%

5. 관광협회 가입 현황 (2013. 12. 31. 기준)

☛ 외국인관광 도시민박업을 제외한 사업체만 기입해 주십시오.

(1) 업종별 협회	(2) 지역별 협회
① 한국여행업협회	① 서울
② 한국 MICE 협회	② 부산
③ 한국관광호텔업협회	③ 대구
④ 한국휴양콘도미니엄경영협회	④ 인천
⑤ 한국종합유원시설업협회	⑤ 광주
⑥ 한국카지노관광협회	⑥ 대전
⑦ 한국관광펜션업협회	⑦ 울산
⑧ 기타(적어주세요 :)	⑧ 경기
⑨ 모름/무응답	⑨ 강원
⑩ 가입한 협회 없음	⑩ 충북
	⑪ 충남
	⑫ 전북
	⑬ 전남
	⑭ 경북
	⑮ 경남
	⑯ 제주
	⑰ 세종
	⑱ 모름/무응답
	⑳ 가입한 협회 없음

6. 사업체 구분 (2013. 12. 31. 기준)

(1) 사업체 구분 ① 단독사업체 • 다른 장소에 본사, 본점 또는 영업장, 지점 등이 없는 사업체 ② 본사(점), 본부, 중앙회 • 다른 장소에 영업장, 지점을 가지고 이들을 총괄하는 사업체 ③ 지역본사(점), 지역본부, 지역중앙회 • 해당지역 내 다른 장소에 영업장, 지점을 가지고 이들을 총괄하는 사업체 ④ 영업장, 지사(점), 출장소 • 다른 장소에 있는 본사본점의 총괄을 받고 있는 사업체	(2) 본사 정보 ※ '문3-(1) 조직형태'에서 '② 회사법인'의 경우만 기재 가. 본사(기업체)명 : _____ 나. 전화 : () - () - () 다. 소재지 : _____시·도 _____시·군·구 라. 본사가 외국인 경우 국가명 : _____
---	--

7. 연간 영업개월 수 : 개월

- 2013년(1. 1. ~ 12. 31.) 중 실제로 영업활동을 수행한 개월 수를 말하며 계절적 요인, 노동쟁의 및 기타요인으로 휴업한 기간은 제외합니다.
- 2013년 중간에 개업해도 상관없이 영업개월 수를 기입해 주십시오.
예시) 2013년 6월 1일에 개업한 경우 → 영업개월 수는 7개월

8. 일일 평균 영업시간 : 시간

- 2013년(1. 1. ~ 12. 31.) 중 정상적인 영업일을 기준으로 영업활동을 한 일일 평균 시간(사업체의 개점시간에서 폐점시간까지의 영업시간)으로 종사자 개인의 근로시간이 아닌 사업체 입장에서의 영업시간을 기입해 주십시오.

9. 사업체 월 평균 휴무일 수

- 2013년(1. 1. ~ 12. 31.) 중 취업규칙 및 단체협약 등에서 정한 사업체의 정상 휴무일을 월 평균 기준으로 기입해 주십시오.
- 국경일, 창립기념일 등은 휴무일에서 제외합니다.

(1) 휴무일 유무	(2) 월 평균 휴무일 수
① 휴무일 없음	월 <input type="text"/> 일
② 휴무일 있음	

※ 문10 ~ 문13까지는 아래의 종사자 구분 및 종사자 수와 관련된 설명을 참조하여 작성하시기 바랍니다.

구분	내용	비고
자영업자	· 개인사업체를 소유하며 자신의 책임 아래 사업체를 직접 경영하는 자	· 2인 이상이 공동으로 경영하는 개인사업체는 경영자 모두 자영업주로 조사 · 「자영업자」가 1명 이상 응답될 경우, 「문 3-(1) 조직형태」는 반드시 「개인사업체」 이어야 함
무급가족 종사자	· 자영업주의 가족이나 친인척으로서, 정상근로시간의 1/3이상 업무에 종사하며 임금 또는 급여를 받지 않는 자	· 임금 또는 급여를 받으면 상용 또는 임시 및 일일 종사자에 포함
상용근로자	· 고용주와 1년 이상의 고용계약을 맺었거나, 일정한 기간을 정함이 없이 1년 이상 고용될 것으로 예정되어 정기적으로 임금을 받는 자	· 기간을 정하지 않고 고용된 자(일반적으로 정규직원으로 일하는 자) - 근무기간이 1년 이하라도 정규직원으로 채용된 경우 상용종사자임 · 유급 임원(사장, 대표이사, 전무, 상무, 상근 감사 등)은 포함되나, 무급 비상근임원인 경우는 제외
임시 및 일용근로자	· 고용주와 1년 미만의 기간을 정하여 고용되었거나 일일단위로 고용된 자	· 일반적으로 임시, 일일, 아르바이트, 파트타임이라고 일컬어지는 자 · 근무기간이 1년 이상일지라도 계약기간이 1년 미만인 자 · 매일매일 고용되어 근로의 대가로 일당제 급여를 받고 일하는 자
기타종사자	· 일정한 급여 없이 주로 실직급, 수수료 등을 받고 종사하는 자	· 독자적인 사무실, 점포 또는 작업장이 없으며, 계약된 사업주에게 종속되어 있지만 스스로 고객을 찾거나 맞이하여 상품이나 서비스를 직접 제공하고 일한 만큼 실적에 따라 소득을 얻는 자 · 판매실적에 따라 판매수수료만 지급받는 자동차·보험 설계사 등 · 일정한 급여를 받지 않고 주로 고객의 팁(봉사료)을 받고 종사하는 호스리스, 접대부, 목욕관리사 등

구분	내용
종사자에 포함되는 경우	· 월평균 정상근무일수의 1/3이상 업무에 종사한 자 · 다른 사업체에 파견한 종사자 또는 용역을 준 업체에 나가서 일하는 종사자 · 병가자, 단기휴가자, 파업중인 자, 외국인 취업자, 공공근로요원, 종교단체 봉사자 중 상시적으로 봉사하는 자 등
종사자에서 제외되는 경우	· 3개월 이상 장기 결근자, 근무 중 군입대자(전투경찰, 의무경찰, 공익근무요원 포함) · 봉사단체의 1일 봉사요원, 각종 단체의 회원, 종교단체의 신자 · 무급 비상근임원, 파견 받은 근로자, 용역업체의 용역근로자(청소부, 경비원 등) · 월평균 정상근무일수의 1/3미만 업무에 종사한 자 등

10. 고용형태별 종사자 수 (2013. 12. 31. 기준)

구분	(1) 남자	(2) 여자	합계 (1)+(2)
자영업자 · 개인사업체를 소유하며 자신의 책임 아래 사업체를 직접 경영하는 자	명	명	명
무급가족 종사자 · 자영업주의 가족이나 친인척으로서, 정상근로시간의 1/3이상 업무에 종사하며 임금급여를 받지 않는 자	명	명	명
상용근로자 · 고용주와 1년 이상의 고용계약을 맺었거나, 1년 이상 고용될 것으로 예정되어 정기적으로 임금을 받는 자	명	명	명
임시 및 일용근로자 · 고용주와 1년 미만의 기간을 정하여 고용되었거나 일일단위로 고용된 자	명	명	명
기타종사자 · 일정한 급여 없이 주로 실직급, 수수료 등을 받고 종사하는 자	명	명	명
합계	명	명	명

11. 연령별 종사자 수 (2013. 12. 31. 기준)

구분	(1) 30세 미만	(2) 30세 이상 40세 미만	(3) 40세 이상 50세 미만	(4) 50세 이상 60세 미만	(5) 60세 이상 65세 미만	(6) 65세 이상	합계 (1)+(2)+(3)+(4)+(5)+(6)
상용근로자	명	명	명	명	명	명	명
임시 및 일용근로자	명	명	명	명	명	명	명
기타종사자	명	명	명	명	명	명	명
합계	명	명	명	명	명	명	명

12. 학력별 종사자 수 (2013. 12. 31. 기준)

구분	(1) 고등학교 졸업 이하	(2) 초(전문)대학교 재학/졸업	(3) 대학교 재학/졸업	(4) 대학원 재학/졸업	합계 (1)+(2)+(3)+(4)
상용근로자	명	명	명	명	명
임시 및 일용근로자	명	명	명	명	명
기타종사자	명	명	명	명	명
합계	명	명	명	명	명

13. 연간 신규 인력채용 및 이직 현황

☞ 2013년(1. 1. ~ 12. 31.) 중 신규 채용 및 이직한 상용근로자·임시 및 일용근로자 수를 기입해 주십시오.

구분		남자	여자	합계
상용근로자	(1) 연간 신규 채용 종사자 수	명	명	명
	(2) 연간 이직자 수	명	명	명
임시 및 일용근로자	(1) 연간 신규 채용 종사자 수	명	명	명
	(2) 연간 이직자 수	명	명	명

14. 종사자 자격증 보유 현황 (2013. 12. 31. 기준)

☞ 종사자 자격증: 1인이 2개 이상 분야의 자격증을 보유한 경우 보유한 모든 항목을 기입하고 합계를 계산해 주십시오.
(예: 1인이 영어, 일어 통역안내사 보유한 경우 합계는 2명으로 기입)

구분	남자	여자	합계
(1) 관광통역 안내사	명	명	명
가. 영어	명	명	명
나. 일어	명	명	명
다. 중국어	명	명	명
라. 불어	명	명	명
마. 독어	명	명	명
바. 스페인어	명	명	명
사. 러시아어	명	명	명
아. 기 타	명	명	명
(2) 국내여행 안내사	명	명	명
(3) 호텔경영사	명	명	명
(4) 호텔관리사	명	명	명
(5) 호텔서비스사	명	명	명
(6) 기타 • 해당 업무 수행 관련 보유 자격증 (적어주세요 :)	명	명	명
합계 : (1)+(2)+(3)+(4)+(5)+(6)	명	명	명

15. 사업체 건물 연면적 (2013. 12. 31. 기준)

☞ 연면적이란 지하, 지상층 등 건물의 모든 바닥 면적을 합친 전체면적을 의미합니다.
☞ 1평 = 3.3㎡입니다(예: 10평인 경우 10×3.3=33㎡).

(1) 건물 연면적		
• 귀 사업체가 사업활동을 위해 직접 사용하고 있는 건물의 연면적		
가. 소유 • 사업을 위해 사용하고 있는 자사 소유의 건물면적		㎡
나. 임차 • 사업을 위해 임차계약(전세계약과 임대차 계약을 포함)을 맺고 사용하고 있는 건물면적		㎡
다. 무상 • 아무런 대가를 지급하지 않고 사업을 위해 사용하고 있는 타인의 건물면적		㎡
라. 기타 • 가-다 이외에 해당하는 건물면적		㎡
합계		㎡

(2) 편의시설 연면적		
• 사업의 핵심시설을 제외한 시설의 면적(예: 호텔의 경우 객실을 제외한 각종 부대시설: 식당, 레스토랑, 그릴, 다방, 커피숍, 주점, 바, 나이트클럽, 사우나탕, 증기탕, 수영장, 볼링장, 헬스장, 성인 오락실, 이미용실 등의 연면적)		
가. 직영		㎡
나. 임대		㎡

16. 사업체 연간 시설 투자비

☞ 2013년(1. 1. ~ 12. 31.) 중 사업과 관련된 시설에 투자된 모든 비용을 기입해 주십시오.
☞ 외국인관광 도시민박업을 제외한 사업체만 기입해 주십시오.
☞ 외국인관광 도시민박업은 '문18'로 가십시오.

(단위 : 백만원)

구분	금 액						원
	천억	백억	십억	억	천만	백만	
연간 시설 투자비							원

17. 자본금 및 사업실적 (2013. 12. 31. 기준)

☞ 외국인관광 도시민박업을 제외한 사업체만 기입해 주십시오.
☞ 외국인관광 도시민박업은 '문18'로 가십시오.

(단위 : 백만원)

구분	금 액							원
	조	천억	백억	십억	억	천만	백만	
(1) 자본금								원
(2) 연간 총 매출액								원

☞ '(2) 연간 총 매출액'은 2013년 연간 상품제품의 매출, 서비스의 제공 등으로 벌어들인 매출액(출하액, 판매액, 기성액, 지원금 등)을 기입해 주십시오.

【기타 문항 관련 특이 사항】

☐ 조사표 응답 내용 중 특이사항이 있을 경우 아래 표에 해당 문항번호, 문항내용, 특이사항 내용을 기입해 주십시오.

문항번호	문항내용	특이사항

2013년 기준 관광사업체 기초통계조사

발 행 처 문화체육관광부

○ 조사 주관 기관 문화체육관광부

○ 조사 수행 기관 한국문화관광연구원

○ 조사 실사 기관 한국갤럽조사연구소

인 쇄 일 2014년 10월

발 행 일 2014년 10월

인 쇄 처
