

발간등록번호

11-1371000-000066-10

ISSN 2093-4181



승인번호
제11317호

2011 관광사업체 기초통계조사

The census on Basic Characteristics
of Tourism Establishments

2012. 11



문화체육관광부
Ministry of Culture, Sports and Tourism

본 통계보고서의 저작권은 문화체육관광부 및 한국문화관광연구원에 있으며, 문화체육관광부 및 한국문화관광연구원의 승인 없이 상업적인 목적으로 사용하거나 판매할 수 없습니다. 무단복제나 도용은 저작권법(제7조 5항)에 의해 금지되어 있습니다.

Copyright(c)2012 by Ministry of Culture, Sports and Tourism. All contents can not be copied without permission.

일러두기

1. 본 통계자료는 사업기간 2011년 1월 1일부터 2011년 12월 31일까지를 기준년도로 하여 2012년에 실시한 관광사업체 기초통계조사 결과를 종합 집계·분석한 자료임
2. 본 조사의 현장조사 실시기간은 2012년 6월부터 2012년 9월까지로, 2011년 12월 31일 이후 휴업 또는 폐업한 사업체의 경우 조사대상에서는 제외하였으나, 모수추정 시에는 이를 고려함
3. 「2011년 기준 관광사업체 기초통계조사」는 「관광진흥법」에 의거 등록·허가·신고·지정된 7개 업종(여행업, 관광숙박업, 관광객이용시설업, 국제회의업, 카지노업, 유원시설업, 관광편의시설업)에 해당되는 사업체를 조사대상으로 하였음
4. 본 조사의 조사단위는 ‘사업체’로서, 영리·비영리에 관계없이 일정한 물리적 장소 또는 일정한 지역 내에서 하나의 단일 소유권 또는 주된 경제활동에 독립적으로 경제활동을 하는 경제단위를 의미함. 이에 비해 ‘기업체’란 동일 자급에 의하여 소유되고 통제되는 제도적 단위 또는 법적단위로서, 하나 이상의 사업체로 구성될 수 있다는 점에서 사업체와 구분됨

※ 예를 들어 ‘○○여행사’가 서울에 본사를 두고 지방에 5개의 지사를 운영하고 있는 경우, ‘기업체’ 기준에서 보면 조사대상이 1개이지만, ‘사업체’ 기준에서는 조사대상이 6개임
5. 「2011년 기준 관광사업체 기초통계조사」는 해당 사업체를 직접 방문하여 대면조사 방법으로 실시하였으며, 표본조사와 전수조사를 병행함
6. 「2011년 기준 관광사업체 기초통계조사」는 분석편과 통계편으로 구성되어 있으며, 분석편에는 조사개요, 표본설계, 관광사업체의 일반현황, 영업현황, 종사자 수, 사업실적, 전자상거래 현황 등이 수록되어 있으며, 통계편에는 본 조사의 주요 통계수치가 수록되어 있음
7. 일부 업종은 통계의 정확성 제고를 위해 최종 통계산출 과정에서 ‘사후 모수 추정법’을 적용함. 자세한 내용은 부록편의 ‘모수 추정 방법’에 수록함
8. 본 통계자료의 해석 시 참고를 위해 통계편에 상대표준오차를 수록함

9. 여행업의 경우 「관광진흥법」상 일반여행업, 국내여행업, 국외여행업으로 구분되나, 많은 사업체가 국내여행업과 국외여행업을 동시 등록하여 영업하고 있는 현실을 반영하여 국내·외 여행업(국내여행업과 국외여행업을 동시 등록)을 별도로 구분하여 분석함
10. 관광사업체 수가 적은 일부 업종의 경우, ‘세부업종별’ 분석 시 응답업체의 정보가 공개될 가능성이 있어 ‘세부업종별’ 분석을 실시하지 않거나 관광사업체를 통합하여 분석함
 - ※ 호텔업의 경우 관광호텔업, 가족호텔업, 수상관광호텔업, 한국전통호텔업, 호스텔업으로 구분되나, ‘세부업종별’ 또는 ‘지역별’ 분석 시 수상관광호텔업, 한국전통호텔업, 호스텔업의 경우 개별 업체의 정보가 노출될 수 있어 관광호텔업과 기타호텔업으로 재분류하여 분석함
 - ※ 국제회의업의 경우 국제회의시설업, 국제회의기획업으로 구분되나 ‘세부업종별’ 또는 ‘지역별’ 분석 시 국제회의시설업의 경우 개별 업체의 정보가 노출될 수 있어 국제회의업으로 통합하여 분석함
11. 관광유희음식점업은 관광진흥법 시행령 개정(2009.01.20)에 의해 한국전통시설을 갖춘 관광유희음식점업과 공연시설이 설치된 관광극장유희업으로 세분화되었음. 이 중 관광극장유희업의 경우 매출액, 종사자 수 등 모집단 정보부족으로 인하여 변동계수를 고려한 표본크기 산출이 어려우므로 기존 관광유희음식점업으로 통합하여 표본설계를 진행함. 단, 최종 통계산출 과정에서는 사후 모수 추정법을 적용하여 관광유희음식점업과 관광극장유희업으로 구분하여 분석함
12. 모든 수치는 단위미만에서 반올림하였으므로 세목의 합계가 총계(또는 전체)와 일치하지 않을 수도 있음
13. 본 보고서에서 사용한 부호는 다음과 같음
 - [-] 해당 숫자가 없음
 - [X] 조사결과 값은 있으나 응답업체의 비밀보호를 위해 표시하지 않음
 - [0] 조사결과 값이 0 임
 - [0.0] 조사결과 값이 0 이거나, 소수점 둘째자리에서 0의 근사값임
14. 조사표, 용어설명, 모수추정 세부내용, 비목별 추정오차 등 세부사항은 부록편에 게재되어 있음
15. 본 보고서의 내용을 전재(轉載) 또는 역재(譯載) 할 경우에는 「2011년 기준 관광사업체 기초 통계조사 보고서 ○쪽에서 전재 또는 역재」 라고 기재하여야 함

16. 분석편·통계편의 구성은 조사표의 문항 순서로 구성되어 있음
17. 평균값은 별도의 명시가 없는 경우 해당 합을 총 사업체로 나눈 값(사업체당 평균)을 의미함
18. 본 보고서에 실린 자료에 대한 문의사항이 있을 경우 한국문화관광연구원 정책정보통계센터(☎ 02-2669-8434)로 문의 바람
19. 이 보고서는 관광지식정보시스템(www.tour.go.kr)에도 게재하고 있음

목 차

제 1 편 분석 편

I. 조사 개요	3
1. 조사 목적	3
2. 조사 연혁	3
3. 조사 대상	3
4. 조사 시기	3
5. 조사 주기	3
6. 조사 기관	4
7. 조사 항목	4
8. 조사 방법	5
9. 주요 조사 절차	6
10. 조사 대상 업종	8
11. 용어 설명	11
II. 표본 설계	12
1. 모집단 정의	12
2. 표본조사 대상 업종의 표본 설계	21
3. 조사 응답 결과	33
4. 무응답 대체	34
5. 모수 추정	34
6. 모수 추정에 따른 추정오차(상대표준오차)	34

III. 조사 결과 요약	35
1. 관광사업체 수	35
2. 종사자 수	38
3. 매출액	40
IV. 일반 현황	43
1. 관광사업체 수	43
2. 대표자 성별	50
3. 설립 연도	52
4. 존속 기간	54
5. 조직 형태	56
6. 사업체 형태	58
7. 자본금	60
8. 건물 연면적	62
9. 편의시설 연면적	65
10. 시설 투자비	68
V. 영업 현황	78
1. 연간 영업개월 수	78
2. 1일 평균 영업시간	80
3. 월 평균 휴무일 수	82

VI. 종사자 현황	84
1. 종사자 수	84
2. 고용형태별 종사자 수	86
3. 성별 종사자 수	88
4. 연령별 종사자 수	91
5. 학력별 종사자 수	93
6. 존속 기간별 종사자 수	95
7. 조직형태별 종사자 수	97
8. 신규 인력 채용 및 이직 현황	99
9. 종사자 자격증 보유 현황	103
VII. 사업 실적 현황	106
1. 연간 매출액	106
2. 이용객 및 참가자 수	121
VIII. 전자상거래 현황	133
1. 종합	133
2. 여행업	137
3. 관광숙박업	141
4. 관광객이용시설업	144
5. 국제회의업	148
6. 카지노업	150
7. 유원시설업	152
8. 관광편의시설업	156

제 2 편 통 계 편

I. 종합		164
1-1.	일반현황 : 사업체 수	164
1-2.	일반현황 : 설립연도	166
1-3.	일반현황 : 대표자 성별	168
1-4.	일반현황 : 존속 기간	170
1-5.	일반현황 : 조직 형태	172
1-6.	일반현황 : 사업체 형태	174
1-7-1.	일반현황 : 평균 자본금	176
1-7-2.	일반현황 : 자본금 분포	178
1-8-1.	일반현황 : 평균 건물 연면적	180
1-8-2.	일반현황 : 소유 형태별 평균 건물 연면적	182
1-8-3.	일반현황 : 소유 형태별 건물 연면적 분포	184
1-9-1.	일반현황 : 평균 편의시설 연면적	194
1-9-2.	일반현황 : 소유 형태별 편의시설 연면적	196
1-9-3.	일반현황 : 소유 형태별 편의시설 연면적 분포	198
1-10-1.	일반현황 : 평균 시설 투자비	204
1-10-2.	일반현황 : 시설 투자비 분포	206
2-1-1.	영업현황 : 연간 평균 영업개월 수	208
2-1-2.	영업현황 : 영업개월 수 분포	210
2-2-1.	영업현황 : 일 평균 영업시간	212
2-2-2.	영업현황 : 영업시간 분포	214
2-3-1.	영업현황 : 휴무일 여부 / 월 평균 휴무일 수	216
2-3-2.	영업현황 : 휴무일 수 분포	218

3-1-1. 종사자 수 : 전체 종사자 수	220
3-1-2. 종사자 수 : 종사자 수 분포	222
3-2. 종사자 수 : 고용형태별 종사자 수	224
3-3. 종사자 수 : 성별 종사자 수	226
3-4. 종사자 수 : 연령별 종사자 수	232
3-5. 종사자 수 : 학력별 종사자 수	240
3-6. 종사자 수 : 연간 신규 인력채용 및 이직 현황	248
3-7-1. 종사자 수 : 종사원 자격증 보유 현황	250
3-7-2. 종사자 수 : 관광통역 안내사 자격증 보유 현황	256
4-1-1. 사업실적 : 연간 총 매출액	262
4-1-2. 사업실적 : 매출액 분포	264
4-2. 사업실적 : 연간 총 이용/참가자 수	266
4-3-1. 사업실적 : 전자상거래 현황	268
4-3-2. 사업실적 : 총 매출액 대비 전자상거래 매출액 비중	270
4-3-3. 사업실적 : 총 구매액 대비 전자상거래 구매액 비중	272

II. 여행업276

1-1. 일반현황 : 사업체 수	276
1-2. 일반현황 : 설립연도	277
1-3. 일반현황 : 대표자 성별	278
1-4. 일반현황 : 존속 기간	279
1-5. 일반현황 : 조직 형태	280
1-6. 일반현황 : 사업체 형태	281
1-7-1. 일반현황 : 평균 자본금	282

1-7-2. 일반현황 : 자본금 분포	283
1-8-1. 일반현황 : 평균 건물 연면적	284
1-8-2. 일반현황 : 소유 형태별 평균 건물 연면적	285
1-8-3. 일반현황 : 소유 형태별 건물 연면적 분포	286
1-9-1. 일반현황 : 평균 편의시설 연면적	291
1-9-2. 일반현황 : 소유 형태별 편의시설 연면적	292
1-9-3. 일반현황 : 소유 형태별 편의시설 연면적 분포	293
1-10-1. 일반현황 : 평균 시설 투자비	296
1-10-2. 일반현황 : 시설 투자비 분포	297
2-1-1. 영업현황 : 연간 평균 영업개월 수	298
2-1-2. 영업현황 : 영업개월 수 분포	299
2-2-1. 영업현황 : 일 평균 영업시간	300
2-2-2. 영업현황 : 영업시간 분포	301
2-3-1. 영업현황 : 휴무일 여부 / 월 평균 휴무일 수	302
2-3-2. 영업현황 : 휴무일 수 분포	303
3-1-1. 종사자 수 : 전체 종사자 수	304
3-1-2. 종사자 수 : 종사자 수 분포	305
3-2. 종사자 수 : 고용형태별 종사자 수	306
3-3. 종사자 수 : 성별 종사자 수	307
3-4. 종사자 수 : 연령별 종사자 수	310
3-5. 종사자 수 : 학력별 종사자 수	314
3-6. 종사자 수 : 연간 신규 인력채용 및 이직 현황	318
3-7-1. 종사자 수 : 종사원 자격증 보유 현황	319
3-7-2. 종사자 수 : 관광통역 안내사 자격증 보유 현황	322

4-1-1. 사업실적 : 연간 총 매출액	325
4-1-2. 사업실적 : 매출액 분포	326
4-2. 사업실적 : 세부상품 판매액 및 수수료	327
4-3-1. 사업실적 : 연간 총 이용/참가자 수	328
4-3-2. 사업실적 : 세부 항목별 연간 총 이용객 수	329
4-4-1. 사업실적 : 여행상품 판매 비중[일반여행업]	330
4-4-2. 사업실적 : 여행상품 유형별 판매 비중[일반여행업]	331
4-5-1. 사업실적 : 여행상품 매출액 비중[일반여행업]	337
4-5-2. 사업실적 : 여행상품 유형별 매출액 비중[일반여행업]	338
4-6-1. 사업실적 : 여행상품 판매 비중[국외여행업]	344
4-6-2. 사업실적 : 여행상품 유형별 판매 비중[국외여행업]	345
4-7-1. 사업실적 : 여행상품 매출액 비중[국외여행업]	347
4-7-2. 사업실적 : 여행상품 유형별 매출액 비중[국외여행업]	348
4-8-1. 사업실적 : 여행상품 판매 비중[국내여행업]	350
4-8-2. 사업실적 : 여행상품 유형별 판매 비중[국내여행업]	351
4-9-1. 사업실적 : 여행상품 매출액 비중[국내여행업]	353
4-9-2. 사업실적 : 여행상품 유형별 매출액 비중[국내여행업]	354
4-10-1. 사업실적 : 여행상품 판매 비중[국내·외여행업]	356
4-10-2. 사업실적 : 여행상품 유형별 판매 비중[국내·외여행업]	357
4-11-1. 사업실적 : 여행상품 매출액 비중[국내·외여행업]	361
4-11-2. 사업실적 : 여행상품 유형별 매출액 비중[국내·외여행업]	362
4-12-1. 사업실적 : 전자상거래 현황	366
4-12-2. 사업실적 : 총 매출액 대비 전자상거래 매출액 비중	367
4-12-3. 사업실적 : 총 구매액 대비 전자상거래 구매액 비중	368

Ⅲ. 관광숙박업	370
1-1. 일반현황 : 사업체 수	370
1-2. 일반현황 : 설립연도	371
1-3. 일반현황 : 대표자 성별	372
1-4. 일반현황 : 존속 기간	373
1-5. 일반현황 : 조직 형태	374
1-6. 일반현황 : 사업체 형태	375
1-7-1. 일반현황 : 평균 자본금	376
1-7-2. 일반현황 : 자본금 분포	377
1-8-1. 일반현황 : 평균 건물 연면적	378
1-8-2. 일반현황 : 소유 형태별 평균 건물 연면적	379
1-8-3. 일반현황 : 소유 형태별 건물 연면적 분포	380
1-9-1. 일반현황 : 평균 편의시설 연면적	385
1-9-2. 일반현황 : 소유 형태별 편의시설 연면적	386
1-9-3. 일반현황 : 소유 형태별 편의시설 연면적 분포	387
1-10-1. 일반현황 : 평균 시설 투자비	390
1-10-2. 일반현황 : 시설 투자비 분포	391
2-1-1. 영업현황 : 연간 평균 영업개월 수	392
2-1-2. 영업현황 : 영업개월 수 분포	393
2-2-1. 영업현황 : 일 평균 영업시간	394
2-2-2. 영업현황 : 영업시간 분포	395
2-3-1. 영업현황 : 휴무일 여부 / 월 평균 휴무일 수	396
2-3-2. 영업현황 : 휴무일 수 분포	397
3-1. 시설현황 : 객실 현황	398

4-1-1. 종사자 수 : 전체 종사자 수	399
4-1-2. 종사자 수 : 종사자 수 분포	400
4-2. 종사자 수 : 고용형태별 종사자 수	401
4-3. 종사자 수 : 성별 종사자 수	402
4-4. 종사자 수 : 연령별 종사자 수	405
4-5. 종사자 수 : 학력별 종사자 수	409
4-6. 종사자 수 : 연간 신규 인력채용 및 이직 현황	413
4-7-1. 종사자 수 : 종사원 자격증 보유 현황	414
4-7-2. 종사자 수 : 관광통역 안내사 자격증 보유 현황	417
5-1-1. 사업실적 : 연간 총 매출액	420
5-1-2. 사업실적 : 세부 항목별 매출액	421
5-1-3. 사업실적 : 매출액 분포	425
5-2-1. 사업실적 : 연간 총 이용객 수	426
5-2-2. 사업실적 : 세부 항목별 연간 총 이용객 수(호텔업)	427
5-2-3. 사업실적 : 세부 항목별 연간 총 이용객 수(휴양콘도미니엄업)	428
5-3-1. 사업실적 : 연간 판매객실 수	429
5-3-2. 사업실적 : 사업실적 : 세부 항목별 연간 판매객실 수(호텔업)	430
5-3-3. 사업실적 : 세부 항목별 연간 판매객실 수(휴양콘도미니엄업)	431
5-4-1. 사업실적 : 전자상거래 현황	432
5-4-2. 사업실적 : 총 매출액 대비 전자상거래 매출액 비중	433
5-4-3. 사업실적 : 총 구매액 대비 전자상거래 구매액 비중	434

IV. 관광객이용시설업	436
1-1. 일반현황 : 사업체 수	436
1-2. 일반현황 : 설립연도	437
1-3. 일반현황 : 대표자 성별	438
1-4. 일반현황 : 존속 기간	439
1-5. 일반현황 : 조직 형태	440
1-6. 일반현황 : 사업체 형태	441
1-7-1. 일반현황 : 평균 자본금	442
1-7-2. 일반현황 : 자본금 분포	443
1-8-1. 일반현황 : 평균 건물 연면적	444
1-8-2. 일반현황 : 소유 형태별 평균 건물 연면적	445
1-8-3. 일반현황 : 소유 형태별 건물 연면적 분포	446
1-9-1. 일반현황 : 평균 편의시설 연면적	451
1-9-2. 일반현황 : 소유 형태별 편의시설 연면적	452
1-9-3. 일반현황 : 소유 형태별 편의시설 연면적 분포	453
1-10-1. 일반현황 : 평균 시설 투자비	456
1-10-2. 일반현황 : 시설 투자비 분포	457
2-1-1. 영업현황 : 연간 평균 영업개월 수	458
2-1-2. 영업현황 : 영업개월 수 분포	459
2-2-1. 영업현황 : 일 평균 영업시간	460
2-2-2. 영업현황 : 영업시간 분포	461
2-3-1. 영업현황 : 휴무일 여부 / 월 평균 휴무일 수	462
2-3-2. 영업현황 : 휴무일 수 분포	463
3-1-1. 종사자 수 : 전체 종사자 수	464

3-1-2. 종사자 수 : 종사자 수 분포	465
3-2. 종사자 수 : 고용형태별 종사자 수	466
3-3. 종사자 수 : 성별 종사자 수	467
3-4. 종사자 수 : 연령별 종사자 수	470
3-5. 종사자 수 : 학력별 종사자 수	474
3-6. 종사자 수 : 연간 신규 인력채용 및 이직 현황	478
3-7-1. 종사자 수 : 종사원 자격증 보유 현황	479
3-7-2. 종사자 수 : 관광통역 안내사 자격증 보유 현황	482
4-1-1. 사업실적 : 연간 총 매출액	485
4-1-2. 사업실적 : 세부 항목별 매출액	486
4-1-3. 사업실적 : 매출액 분포	488
4-2. 사업실적 : 연간 총 이용/참가자 수	489
4-3-1. 사업실적 : 전자상거래 현황	490
4-3-2. 사업실적 : 총 매출액 대비 전자상거래 매출액 비중	491
4-3-3. 사업실적 : 총 구매액 대비 전자상거래 구매액 비중	492

V. 국제회의업	494
1-1. 일반현황 : 사업체 수	494
1-2. 일반현황 : 설립연도	495
1-3. 일반현황 : 대표자 성별	496
1-4. 일반현황 : 존속 기간	497
1-5. 일반현황 : 조직 형태	498
1-6. 일반현황 : 사업체 형태	499
1-7-1. 일반현황 : 평균 자본금	500

1-7-2. 일반현황 : 자본금 분포	501
1-8-1. 일반현황 : 평균 건물 연면적	502
1-8-2. 일반현황 : 소유 형태별 평균 건물 연면적	503
1-8-3. 일반현황 : 소유 형태별 건물 연면적 분포	504
1-9-1. 일반현황 : 평균 편의시설 연면적	508
1-9-2. 일반현황 : 소유 형태별 편의시설 연면적	509
1-9-3. 일반현황 : 소유 형태별 편의시설 연면적 분포	510
1-10-1. 일반현황 : 평균 시설 투자비	513
1-10-2. 일반현황 : 시설 투자비 분포	514
2-1-2. 영업현황 : 영업개월 수 분포	516
2-2-2. 영업현황 : 영업시간 분포	517
2-3-1. 영업현황 : 휴무일 여부 / 월 평균 휴무일 수	518
2-3-2. 영업현황 : 휴무일 수 분포	519
3-1. 시설현황 및 연간 참가자 수	520
4-1-1. 종사자 수 : 전체 종사자 수	521
4-1-2. 종사자 수 : 종사자 수 분포	522
4-2. 종사자 수 : 고용형태별 종사자 수	523
4-3. 종사자 수 : 성별 종사자 수	524
4-4. 종사자 수 : 연령별 종사자 수	527
4-5. 종사자 수 : 학력별 종사자 수	531
4-6. 종사자 수 : 연간 신규 인력채용 및 이직 현황	535
4-7-1. 종사자 수 : 종사원 자격증 보유 현황	536
4-7-2. 종사자 수 : 관광통역 안내사 자격증 보유 현황	539
5-1-1. 사업실적 : 연간 총 매출액	542

5-1-2. 사업실적 : 매출액 분포	543
5-2-1. 사업실적 : 개최현황	544
5-2-2. 사업실적 : 행사 주최 성격별 개최 현황	545
5-3-1. 사업실적 : 전자상거래 현황	546
5-3-2. 사업실적 : 총 매출액 대비 전자상거래 매출액 비중	547
5-3-3. 사업실적 : 총 구매액 대비 전자상거래 구매액 비중	548

VI. 카지노업

1-1. 일반현황 : 사업체 수	550
1-2. 일반현황 : 설립연도	551
1-3. 일반현황 : 대표자 성별	552
1-4. 일반현황 : 존속 기간	553
1-5. 일반현황 : 조직 형태	554
1-6. 일반현황 : 사업체 형태	555
1-7-1. 일반현황 : 평균 자본금	556
1-7-2. 일반현황 : 자본금 분포	557
1-8-1. 일반현황 : 평균 건물 연면적	558
1-8-2. 일반현황 : 소유 형태별 평균 건물 연면적	559
1-8-3. 일반현황 : 소유 형태별 건물 연면적 분포	560
1-9-1. 일반현황 : 평균 편의시설 연면적	563
1-9-2. 일반현황 : 소유 형태별 편의시설 연면적	564
1-9-3. 일반현황 : 소유 형태별 편의시설 연면적 분포	565
1-10-1. 일반현황 : 평균 시설 투자비	568
1-10-2. 일반현황 : 시설 투자비 분포	569

2-1-1. 영업현황 : 연간 평균 영업개월 수	570
2-1-2. 영업현황 : 영업개월 수 분포	571
2-2-1. 영업현황 : 일 평균 영업시간	572
2-2-2. 영업현황 : 영업시간 분포	573
2-3-1. 영업현황 : 휴무일 여부 / 월 평균 휴무일 수	574
2-3-2. 영업현황 : 휴무일 수 분포	575
3-1. 시설현황	576
3-2. 시설현황 : 최대 수용력	577
4-1-1. 종사자 수 : 전체 종사자 수	578
4-1-2. 종사자 수 : 종사자 수 분포	579
4-2. 종사자 수 : 고용형태별 종사자 수	580
4-3. 종사자 수 : 성별 종사자 수	581
4-4. 종사자 수 : 연령별 종사자 수	584
4-5. 종사자 수 : 학력별 종사자 수	588
4-6. 종사자 수 : 연간 신규 인력채용 및 이직 현황	592
4-7-1. 종사자 수 : 종사원 자격증 보유 현황	593
4-7-2. 종사자 수 : 관광통역 안내사 자격증 보유 현황	596
5-1-1. 사업실적 : 연간 총 매출액	599
5-1-2. 사업실적 : 세부 항목별 매출액	600
5-1-3. 사업실적 : 매출액 분포	601
5-2. 사업실적 : 연간 총 이용/참가자 수	602
5-3. 사업실적 : 전자상거래 현황	603

VII. 유원시설업	606
1-1. 일반현황 : 사업체 수	606
1-2. 일반현황 : 설립연도	607
1-3. 일반현황 : 대표자 성별	608
1-4. 일반현황 : 존속 기간	609
1-5. 일반현황 : 조직 형태	610
1-6. 일반현황 : 사업체 형태	611
1-7-1. 일반현황 : 평균 자본금	612
1-7-2. 일반현황 : 자본금 분포	613
1-8-1. 일반현황 : 평균 건물 연면적	614
1-8-2. 일반현황 : 소유 형태별 평균 건물 연면적	615
1-8-3. 일반현황 : 소유 형태별 건물 연면적 분포	616
1-9-1. 일반현황 : 평균 편의시설 연면적	621
1-9-2. 일반현황 : 소유 형태별 편의시설 연면적	622
1-9-3. 일반현황 : 소유 형태별 편의시설 연면적 분포	623
1-10-1. 일반현황 : 평균 시설 투자비	626
1-10-2. 일반현황 : 시설 투자비 분포	627
2-1-1. 영업현황 : 연간 평균 영업개월 수	628
2-1-2. 영업현황 : 영업개월 수 분포	629
2-2-1. 영업현황 : 일 평균 영업시간	630
2-2-2. 영업현황 : 영업시간 분포	631
2-3-1. 영업현황 : 휴무일 여부 / 월 평균 휴무일 수	632
2-3-2. 영업현황 : 휴무일 수 분포	633
3-1. 시설현황 : 유기시설물	634

3-1. 시설현황 : 안전검사 대상 유기사설물	635
4-1-1. 종사자 수 : 전체 종사자 수	636
4-1-2. 종사자 수 : 종사자 수 분포	637
4-2. 종사자 수 : 고용형태별 종사자 수	638
4-3. 종사자 수 : 성별 종사자 수	639
4-4. 종사자 수 : 연령별 종사자 수	642
4-5. 종사자 수 : 학력별 종사자 수	646
4-6. 종사자 수 : 연간 신규 인력채용 및 이직 현황	650
4-7-1. 종사자 수 : 종사원 자격증 보유 현황	651
4-7-2. 종사자 수 : 관광통역 안내사 자격증 보유 현황	654
5-1-1. 사업실적 : 연간 총 매출액	657
5-1-2. 사업실적 : 세부 항목별 매출액	658
5-1-3. 사업실적 : 매출액 분포	660
5-2. 사업실적 : 연간 총 이용/참가자 수	661
5-3-1. 사업실적 : 전자상거래 현황	662
5-3-2. 사업실적 : 총 매출액 대비 전자상거래 매출액 비중	663
5-3-3. 사업실적 : 총 구매액 대비 전자상거래 구매액 비중	664
VIII. 관광편의시설업	666
1-1. 일반현황 : 사업체 수	666
1-2. 일반현황 : 설립연도	668
1-3. 일반현황 : 대표자 성별	669
1-4. 일반현황 : 존속 기간	670
1-5. 일반현황 : 조직 형태	671

1-6. 일반현황 : 사업체 형태	672
1-7-1. 일반현황 : 평균 자본금	673
1-7-2. 일반현황 : 자본금 분포	674
1-8-1. 일반현황 : 평균 건물 연면적	675
1-8-2. 일반현황 : 소유 형태별 평균 건물 연면적	676
1-8-3. 일반현황 : 소유 형태별 건물 연면적 분포	677
1-9-1. 일반현황 : 평균 편의시설 연면적	682
1-9-2. 일반현황 : 소유 형태별 편의시설 연면적	683
1-9-3. 일반현황 : 소유 형태별 편의시설 연면적 분포	684
1-10-1. 일반현황 : 평균 시설 투자비	687
1-10-2. 일반현황 : 시설 투자비 분포	688
2-1-1. 영업현황 : 연간 평균 영업개월 수	689
2-1-2. 영업현황 : 영업개월 수 분포	690
2-2-1. 영업현황 : 일 평균 영업시간	691
2-2-2. 영업현황 : 영업시간 분포	692
2-3-1. 영업현황 : 휴무일 여부 / 월 평균 휴무일 수	693
2-3-2. 영업현황 : 휴무일 수 분포	694
3-1. 시설현황 : 객실현황 및 최대 수용력	695
4-1-1. 종사자 수 : 전체 종사자 수	696
4-1-2. 종사자 수 : 종사자 수 분포	697
4-2. 종사자 수 : 고용형태별 종사자 수	698
4-3. 종사자 수 : 성별 종사자 수	699
4-4. 종사자 수 : 연령별 종사자 수	702
4-5. 종사자 수 : 학력별 종사자 수	706

4-6. 종사자 수 : 연간 신규 인력채용 및 이직 현황	710
4-7-1. 종사자 수 : 종사원 자격증 보유 현황	711
4-7-2. 종사자 수 : 관광통역 안내사 자격증 보유 현황	714
5-1-1. 사업실적 : 연간 총 매출액	717
5-1-2. 사업실적 : 매출액 분포	718
5-2. 사업실적 : 연간 총 이용/참가자 수	719
5-3-1. 사업실적 : 전자상거래 현황	720
5-3-2. 사업실적 : 총 매출액 대비 전자상거래 매출액 비중	721
5-3-3. 사업실적 : 총 구매액 대비 전자상거래 구매액 비중	722

IX. 비목별 표준오차	724
1. 비목별 표준오차 - 여행업	724
2. 비목별 표준오차 - 관광편의시설업	728
3. 비목별 표준오차 - 관광객이용시설업 및 국제회의업	732

부 록

I. 주요해설	741
1. 주요 용어해설	741
2. 무응답 대체 방법	746
3. 모수추정 방법	751
II. 조사표	759
1. 여행업	759
2. 관광숙박업	771
3. 관광객이용시설업	783
4. 국제회의업	793
5. 카지노업	804
6. 유원시설업	814
7. 관광편의시설업	824

표 목 차

〈표 I-1〉 관광사업체 공통 항목	4
〈표 I-2〉 업종별 특수 항목	5
〈표 I-3〉 조사명부 사전 확인 절차 및 방법	6
〈표 I-4〉 조사원 교육	6
〈표 I-5〉 여행업 세부 업종 및 정의	8
〈표 I-6〉 관광숙박업 세부 업종 및 정의	8
〈표 I-7〉 관광객이용시설업 세부 업종 및 정의	9
〈표 I-8〉 국제회의업 세부 업종 및 정의	10
〈표 I-9〉 유원시설업 세부 업종 및 정의	10
〈표 I-10〉 관광편의시설업 세부 업종 및 정의	11
〈표 II-1〉 목표 모집단 현황	12
〈표 II-2〉 지역별 목표 모집단 현황	14
〈표 II-3〉 조사 모집단 현황	17
〈표 II-4〉 지역별 조사 모집단 현황	18
〈표 II-5〉 전수조사 및 표본조사 대상 업종	21
〈표 II-6〉 상대표준오차 허용범위	22
〈표 II-7〉 2010년 기준 관광사업체 기초통계조사의 표본조사 업종 변동계수	23
〈표 II-8〉 2011년 목표 변동계수 기준 표본크기 - 종사자 수 기준	24
〈표 II-9〉 2011년 목표 변동계수 기준 표본크기 - 매출액 기준	24
〈표 II-10〉 2011년 목표 허용오차 기준 표본크기	25
〈표 II-11〉 2011년 기준 관광사업체 기초통계조사의 표본크기	26
〈표 II-12〉 표본조사 업종별 이상치 기준점(절사점)과 전수조사 대상 사업체 수	28
〈표 II-13〉 여행업 최종 표본 배분 결과	29
〈표 II-14〉 관광편의시설업 최종 표본 배분 결과	30

〈표 II-15〉 기타 표본조사 업종의 최종 표본 배분 결과	30
〈표 II-16〉 2011년 기준 관광사업체 기초통계조사 표본설계	31
〈표 II-17〉 조사 응답 결과	33
〈표 III-1〉 관광사업체 수 추이	35
〈표 III-2〉 지역별 관광사업체 수 추이	36
〈표 III-3〉 2011년 지역별 관광사업체 수	37
〈표 III-4〉 관광사업체 종사자 수 추이	38
〈표 III-5〉 관광사업체 1개소 평균 종사자 수 추이	39
〈표 III-6〉 2011년 지역별 관광사업체 종사자 수	39
〈표 III-7〉 관광사업체 연간 총 매출액 추이	40
〈표 III-8〉 관광사업체 1개소 평균 매출액 추이	41
〈표 III-9〉 관광사업체 종사자 1인당 평균 매출액 추이	41
〈표 III-10〉 2011년 지역별 관광사업체 매출액	42
〈표 IV-1〉 세부 업종별 관광사업체 수 추이	44
〈표 IV-2〉 지역별 관광사업체 수	45
〈표 IV-3〉 지역별 관광사업체 수 구성비	45
〈표 IV-4〉 지역별 관광사업체 수 추이	46
〈표 IV-5〉 2011년 지역별 관광사업체 수	48
〈표 IV-6〉 2011년 지역별 관광사업체 수 구성비	49
〈표 IV-7〉 관광사업체 업종별 대표자 성별 추이	51
〈표 IV-8〉 관광사업체 업종별 설립연도 추이	53
〈표 IV-9〉 관광사업체 업종별 존속 기간 추이	55
〈표 IV-10〉 관광사업체 업종별 조직 형태 추이	57
〈표 IV-11〉 관광사업체 업종별 사업체 형태 추이	59
〈표 IV-12〉 관광사업체 업종별 자본금 추이	61

〈표 IV-13〉 관광사업체 업종별 건물 연면적 추이	63
〈표 IV-14〉 2011년 관광사업체 소유형태별 건물 연면적	64
〈표 IV-15〉 관광사업체 업종별 편의시설 연면적 추이	66
〈표 IV-16〉 2011년 관광사업체 소유형태별 편의시설 연면적	67
〈표 IV-17〉 관광사업체 시설 투자비 추이	68
〈표 IV-18〉 관광사업체 업종별 시설 투자규모 추이	70
〈표 IV-19〉 관광사업체 업종별 시설 투자비 추이	71
〈표 IV-20〉 2011년 여행업 시설 투자비	72
〈표 IV-21〉 2011년 관광숙박업 시설 투자비	73
〈표 IV-22〉 2011년 관광객이용시설업 시설 투자비	74
〈표 IV-23〉 2011년 국제회의업 시설 투자비	75
〈표 IV-24〉 2011년 카지노업 시설 투자비	75
〈표 IV-25〉 2011년 유원시설업 시설 투자비	76
〈표 IV-26〉 2011년 관광편의시설업 시설 투자비	77
〈표 IV-27〉 2011년 관광편의시설업 시설 투자비 구성비	77
〈표 V-1〉 관광사업체 업종별 연간 영업개월 수 추이	79
〈표 V-2〉 관광사업체 업종별 1일 평균 영업시간 추이	81
〈표 V-3〉 관광사업체 업종별 월 평균 휴무일 수 추이	83
〈표 VI-1〉 관광사업체 업종별 종사자 수 추이	85
〈표 VI-2〉 관광사업체 업종별·고용형태별 종사자 수 추이	87
〈표 VI-3〉 관광사업체 업종별·성별 종사자 수 추이	89
〈표 VI-4〉 관광사업체 업종별·연령별 종사자 수 추이	92
〈표 VI-5〉 관광사업체 업종별·학력별 종사자 수 추이	94
〈표 VI-6〉 관광사업체 업종별·존속기간별 종사자 수 추이	96
〈표 VI-7〉 관광사업체 업종별·조직형태별 종사자 수 추이	98

〈표 VI-8〉 관광사업체 업종별 신규 채용자 수 추이	100
〈표 VI-9〉 관광사업체 업종별 이직자 수 추이	102
〈표 VI-10〉 관광사업체 업종별 종사자 자격증 보유자 수	104
〈표 VI-11〉 관광사업체 업종별 종사자 자격증 보유자 구성비 추이	105
〈표 VII-1〉 관광사업체 연간 매출액 추이	106
〈표 VII-2〉 여행업 매출액 추이	107
〈표 VII-3〉 여행업 세부 판매액 및 수수료 추이	109
〈표 VII-4〉 여행 상품(패키지)별 판매 비중	110
〈표 VII-5〉 여행 상품(패키지)별 매출액 비중	111
〈표 VII-6〉 관광숙박업 매출액 추이	112
〈표 VII-7〉 관광숙박업 세부 항목별 매출액 추이	113
〈표 VII-8〉 호텔업 세부 항목별 매출액 추이	114
〈표 VII-9〉 휴양콘도미니엄업 세부 항목별 매출액 추이	114
〈표 VII-10〉 관광객이용시설업 매출액 추이	115
〈표 VII-11〉 관광객이용시설업 세부 항목별 매출액 추이	116
〈표 VII-12〉 국제회의업 매출액 추이	116
〈표 VII-13〉 카지노업 매출액 추이	117
〈표 VII-14〉 카지노업 세부 항목별 매출액 추이	118
〈표 VII-15〉 유원시설업 매출액 추이	118
〈표 VII-16〉 유원시설업 세부 항목별 매출액 추이	119
〈표 VII-17〉 관광편의시설업 매출액 추이	120
〈표 VII-18〉 관광사업체 연간 이용객 및 참가자 수 추이	121
〈표 VII-19〉 여행업 이용객 수	122
〈표 VII-20〉 여행업 세부 항목별 이용객 수 추이	123
〈표 VII-21〉 여행업 세부 항목별 이용객 수 구성비	124
〈표 VII-22〉 여행업 항공·선박권 구매자 수 추이	124

〈표 VII-23〉 관광숙박업 이용객 수 추이	125
〈표 VII-24〉 관광숙박업 세부 항목별 이용객 수 추이	126
〈표 VII-25〉 관광객이용시설업 이용객 수 추이	127
〈표 VII-26〉 국제회의시설업 참가자 수 추이	128
〈표 VII-27〉 국제회의시설업 내·외국인 참가자 수 추이	129
〈표 VII-28〉 카지노업 이용객 수 추이	130
〈표 VII-29〉 유원시설업 이용객 수 추이	131
〈표 VII-30〉 관광편의시설업 이용객 수 추이	132
〈표 VIII-1〉 관광사업체 업종별 전자상거래 실시 현황 추이	134
〈표 VIII-2〉 관광사업체 전자상거래 활용 형태 추이	135
〈표 VIII-3〉 여행업 전자상거래 실시 현황 추이	137
〈표 VIII-4〉 여행업 전자상거래 활용 형태 추이	139
〈표 VIII-5〉 관광숙박업 전자상거래 실시 현황 추이	141
〈표 VIII-6〉 관광숙박업 전자상거래 활용 형태 추이	143
〈표 VIII-7〉 관광객이용시설업 전자상거래 실시 현황 추이	145
〈표 VIII-8〉 관광객이용시설업 전자상거래 활용 형태 추이	147
〈표 VIII-9〉 국제회의업 전자상거래 실시 현황 추이	148
〈표 VIII-10〉 국제회의업 전자상거래 활용 형태 추이	149
〈표 VIII-11〉 카지노업 전자상거래 실시 현황 추이	150
〈표 VIII-12〉 카지노업 전자상거래 활용 형태 추이	151
〈표 VIII-13〉 유원시설업 전자상거래 실시 현황 추이	152
〈표 VIII-14〉 유원시설업 전자상거래 활용 형태 추이	154
〈표 VIII-15〉 관광편의시설업 전자상거래 실시 현황 추이	156
〈표 VIII-16〉 관광편의시설업 전자상거래 활용 형태 추이	158

그림 목 차

[그림 I-1] 표본 사업체 대체 기준	7
[그림 IV-1] 연도별 관광사업체 수 추이	43
[그림 IV-2] 연도별 관광사업체 수 구성비	43
[그림 IV-3] 관광사업체 대표자 성별 구성비 추이	50
[그림 IV-4] 2011년 업종별 대표자 성별 구성비	50
[그림 IV-5] 관광사업체 설립연도 구성비 추이	52
[그림 IV-6] 2011년 업종별 설립연도 구성비	52
[그림 IV-7] 관광사업체 존속 기간 구성비 추이	54
[그림 IV-8] 2011년 업종별 존속 기간 구성비	54
[그림 IV-9] 관광사업체 조직 형태 구성비 추이	56
[그림 IV-10] 2011년 업종별 조직 형태 구성비	56
[그림 IV-11] 관광사업체 사업체 형태 구성비 추이	58
[그림 IV-12] 2011년 업종별 사업체 형태 구성비	58
[그림 IV-13] 관광사업체 자본금 구성비 추이	60
[그림 IV-14] 2011년 업종별 자본금 구성비	60
[그림 IV-15] 관광사업체 건물 연면적 구성비 추이	62
[그림 IV-16] 2011년 업종별 건물 연면적 구성비	62
[그림 IV-17] 관광사업체 편의시설 연면적 구성비 추이	65
[그림 IV-18] 2011년 업종별 편의시설 연면적 구성비	65
[그림 IV-19] 관광사업체 시설 투자비 구성비 추이	69
[그림 IV-20] 2011년 업종별 시설 투자비 구성비	69
[그림 V-1] 관광사업체 연간 영업개월 수 구성비 추이	78
[그림 V-2] 2011년 업종별 연간 영업개월 수 구성비	78
[그림 V-3] 관광사업체 1일 평균 영업시간 구성비 추이	80

[그림 V-4] 2011년 업종별 1일 평균 영업시간 구성비	80
[그림 V-5] 관광사업체 월 평균 휴무일 수 구성비 추이	82
[그림 V-6] 2011년 업종별 월 평균 휴무일 수 구성비	82
[그림 VI-1] 관광사업체 종사자 수 추이	84
[그림 VI-2] 2011년 업종별 1개소 평균 종사자 수	84
[그림 VI-3] 관광사업체 고용형태별 종사자 수 구성비 추이	86
[그림 VI-4] 2011년 업종별·고용형태별 종사자 수 구성비	86
[그림 VI-5] 관광사업체 성별 종사자 수 추이	88
[그림 VI-6] 2011년 업종별·성별 종사자 수 구성비	88
[그림 VI-7] 2011년 관광사업체 고용형태별·성별 종사자 수 구성비	90
[그림 VI-8] 2011년 고용형태별·성별 1개소 평균 종사자 수	90
[그림 VI-9] 관광사업체 연령별 종사자 수 구성비 추이	91
[그림 VI-10] 2011년 업종별·연령별 종사자 수 구성비	91
[그림 VI-11] 관광사업체 학력별 종사자 수 구성비 추이	93
[그림 IV-12] 2011년 업종별·학력별 종사자 수 구성비	93
[그림 VI-13] 관광사업체 존속기간별 종사자 수 구성비 추이	95
[그림 VI-14] 2011년 업종별·존속기간별 종사자 수 구성비	95
[그림 VI-15] 관광사업체 조직형태별 종사자 수 구성비 추이	97
[그림 VI-16] 2011년 업종별·조직형태별 종사자 수 구성비	97
[그림 VI-17] 관광사업체 신규 채용자 수 추이	99
[그림 VI-18] 2011년 업종별 신규 채용자 수 구성비	99
[그림 VI-19] 관광사업체 이직자 성별 구성비 추이	101
[그림 VI-20] 2011년 업종별 이직자 성별 구성비	101
[그림 VI-21] 종사자 자격증 보유 현황	103

[그림 VII-1] 관광사업체 1개소 평균 매출액 추이	107
[그림 VII-2] 여행업 1개소 평균 매출액 추이	108
[그림 VII-3] 관광숙박업 1개소 평균 매출액 추이	112
[그림 VII-4] 관광객이용시설업 1개소 평균 매출액 추이	115
[그림 VII-5] 국제회의업 1개소 평균 매출액 추이	117
[그림 VII-6] 카지노업 1개소 평균 매출액 추이	117
[그림 VII-7] 유원시설업 1개소 평균 매출액 추이	119
[그림 VII-8] 관광편의시설업 1개소 평균 매출액 추이	120
[그림 VII-9] 관광사업체 업종별 이용객 및 참가자 수 추이	121
[그림 VII-10] 여행업 세부 업종별 1개소 평균 이용객 수 추이	122
[그림 VII-11] 관광숙박업 1개소 평균 이용객 수 추이	125
[그림 VII-12] 관광객이용시설업 1개소 평균 이용객 수 추이	128
[그림 VII-13] 국제회의시설업 1개소 평균 참가자 수 추이	129
[그림 VII-14] 카지노업 1개소 평균 이용객 수 추이	130
[그림 VII-15] 유원시설업 1개소 평균 이용객 수 추이	131
[그림 VII-16] 관광편의시설업 1개소 평균 이용객 수 추이	132
[그림 VIII-1] 관광사업체 전자상거래 실시 현황 추이	133
[그림 VIII-2] 2011년 업종별 전자상거래 실시 여부 구성비	133
[그림 VIII-3] 관광사업체 전자상거래 활용 형태 추이	136
[그림 VIII-4] 2011년 업종별 전자상거래 활용 형태 구성비	136
[그림 VIII-5] 여행업 전자상거래 실시 현황 추이	138
[그림 VIII-6] 2011년 여행업 전자상거래 실시 여부 구성비	138
[그림 VIII-7] 여행업 전자상거래 활용 형태 추이	140
[그림 VIII-8] 2011년 여행업 전자상거래 활용 형태 구성비	140
[그림 VIII-9] 관광숙박업 전자상거래 실시 현황 추이	141
[그림 VIII-10] 2011년 관광숙박업 전자상거래 실시 여부 구성비	142

[그림 VIII-11] 관광숙박업 전자상거래 활용 형태 추이	143
[그림 VIII-12] 2011년 관광숙박업 전자상거래 활용 형태 구성비	144
[그림 VIII-13] 관광객이용시설업 전자상거래 실시 현황 추이	145
[그림 VIII-14] 2011년 관광객이용시설업 전자상거래 실시 여부 구성비	146
[그림 VIII-15] 관광객이용시설업 전자상거래 활용 형태 추이	147
[그림 VIII-16] 2011년 관광객이용시설업 전자상거래 활용 형태 구성비	148
[그림 VIII-17] 국제회의업 전자상거래 실시 현황 추이	149
[그림 VIII-18] 국제회의업 전자상거래 활용 형태 추이	150
[그림 VIII-19] 카지노업 전자상거래 실시 현황 추이	151
[그림 VIII-20] 카지노업 전자상거래 활용 형태 추이	152
[그림 VIII-21] 유원시설업 전자상거래 실시 현황 추이	153
[그림 VIII-22] 2011년 유원시설업 전자상거래 실시 여부 구성비	153
[그림 VIII-23] 유원시설업 전자상거래 활용 형태 추이	155
[그림 VIII-24] 2011년 유원시설업 전자상거래 활용 형태 구성비	155
[그림 VIII-25] 관광편의시설업 전자상거래 실시 현황 추이	157
[그림 VIII-26] 2011년 관광편의시설업 전자상거래 실시 여부 구성비	157
[그림 VIII-27] 관광편의시설업 전자상거래 활용 형태 추이	159
[그림 VIII-28] 2011년 관광편의시설업 전자상거래 활용 형태 구성비	159

제 1 편 분 석 편

.....
I. 조사 개요(p.3~11)

.....
II. 표본 설계(p.12~34)

.....
III. 조사 결과 요약(p.35~42)

.....
IV. 일반 현황(p.43~77)

.....
V. 영업 현황(p.78~83)

.....
VI. 종사자 현황(p.84~105)

.....
VII. 사업 실적 현황(p.106~132)

.....
VIII. 전자상거래 현황(p.133~159)
.....

I. 조사 개요

1 조사 목적

- 본 조사의 목적은 관광산업활동과 관련된 각종 정책의 수립 및 평가, 기업의 경영계획 수립, 학계 및 연구소 등의 학술연구 활성화를 위한 기초 자료를 제공하는데 있음

2 조사 연혁

- 2007년 : 「2006년 기준 관광사업체 기초통계조사」 시범실시
- 2008년 : 「2007년 기준 관광사업체 기초통계조사」 실시(승인번호 제 11317호)
- 2009년 : 「2008년 기준 관광사업체 기초통계조사」 실시(승인번호 제 11317호)
- 2010년 : 「2009년 기준 관광사업체 기초통계조사」 실시(승인번호 제 11317호)
- 2011년 : 「2010년 기준 관광사업체 기초통계조사」 실시(승인번호 제 11317호)
- 2012년 : 「2011년 기준 관광사업체 기초통계조사」 실시(승인번호 제 11317호)

3 조사 대상

- 본 조사의 대상은 2011년 12월 31일 조사기준일 현재 「관광진흥법」에 근거하여 등록·허가·신고·지정된 모든 관광사업체임

4 조사 시기

- 조사 기준 시점 : 2011년 12월 31일 현재
- 조사 대상 기간 : 2011년 1월 1일 ~ 2011년 12월 31일
- 통계 조사 시기 : 2012년 6월 26일 ~ 2012년 9월 21일

5 조사 주기

- 본 조사의 주기는 연간임

6 조사 기관

- 조사 주관 기관 : 문화체육관광부
- 조사 수행 기관 : 한국문화관광연구원
- 조사 실사 기관 : 한국궤립조사연구소

7 조사 항목

- 본 조사는 공통항목 조사, 업종별 특수항목 조사 등 2부분으로 구분하여 진행됨(세부사항은 부록편의 조사표 참조)

□ 공통 항목

〈표 1-1〉 관광사업체 공통 항목

구분		조사 항목
일 현 반 황	업 종 분 류	업종별 세부분류
	업 종 등 록 현 황	업종등록 현황, 관광협회 가입 현황
	사 업 체 개 요	사업체명, 전화번호, 대표자 성별, 소재지, 인터넷 주소, 창설년월, 사업자등록번호
	조 직 형 태	개인사업체, 회사법인, 회사외법인, 비법인단체
	회 계 연 도	회계연도 결산월
사 업 체 현 황	사 업 체 구 분	단독사업체, 본사(점)/본부/중앙회, 지역본사, 지역본부, 지역중앙회, 영업장/지사(점)/출장소
	영 업 현 황	일일 평균영업 시간, 연간 영업개월 수, 월평균 휴무일 수
	건 물 연 면 적	소유형태별 건물 연면적
	편 의 시 설 연 면 적	소유형태별 편의시설 연면적
고 용 현 황	종 사 자 수	고용형태별/연령별/학력별 종사자 수, 신규채용 종사자 수
	이 직 자 수	연간 이직자 수
재 현 무 황	연 간 투 자 비	사업체 연간 시설 투자비
	자 본 금	자본금
	매 출 액	연간 총 매출액, 세부항목별 매출액
전자상거래 활용 현황	전 자 상 거 래 활 용	전자상거래 활용 형태
	전 자 상 거 래 실 적	총 매출액 대비 비중, 총 구매액 대비 비중
자격증 보유 현 황	종 사 원 자 격 증 보 유 현 황	관광통역안내사, 국내여행안내사, 호텔경영사, 호텔관리사, 호텔서비스사, 기타 자격증

□ 업종별 특수 항목

〈표 1-2〉 업종별 특수 항목

업종구분	항목구분	조사 항목
여행업	매출액	외국인 대상 국내여행 상품 판매액, 내국인 대상 해외여행 상품 판매액, 내국인 대상 국내여행 상품 판매액, 항공권/선박권 판매 수수료
	연간 이용객 현황	외국인 입국자 수, 내국인 출국자 수, 내국인 국내관광자 수, 항공권/선박권 구매자 수
	여행상품(패키지) 판매 현황	외국인 대상 국내여행 상품(상품별 판매 및 매출액 비중) 내국인 대상 해외여행 상품(상품별 판매 및 매출액 비중) 내국인 대상 국내여행 상품(상품별 판매 및 매출액 비중)
관광숙박업	매출액	객실 매출액, 부대시설 매출액
	객실 판매 현황	이용객 수, 판매객실 수
	기타	종사원 자격증 보유현황, 근무 교대 주기
관광객 이용시설업	매출액	메인시설 매출액, 부대시설 매출액, 기타 매출액
	연간 이용객 수	연간 이용객 수
국제회의업	연간 참가자 수	내국인 수, 외국인 수
	최대 수용력	회의시설(좌석 수), 전시시설
	사업 실적	국제회의시설업 : 연간개최일, 국제/국내행사 개최건수 및 참가업체 수 국제회의기획업 : 해외/국내업체 계약건수 및 참가업체 수
	행사주최성격별개최현황	정부 및 지방자치단체, 공기업/사기업, 각종 이익단체
카지노업	매출액	카지노 매출액, 부대시설 매출액, 기타 매출액
	연간 이용객 수	연간 이용객 수
	시설 현황	테이블 게임, 머신 게임
	최대 수용력	테이블 게임, 머신 게임
유원시설업	매출액	입장료 매출액, 유기기구 매출액, 부대시설 매출액, 기타시설 매출액
	연간 이용객 수	연간 이용객 수
	시설 현황	유기시설 수, 안전검사 대상 유기시설 수
관광편의시설업	연간 이용객 수	연간 이용객 수
	최대 수용력	수용가능 좌석 수
	시설 및 운영현황	관광편의업 객실 수 및 판매현황(이용객 수, 판매객실 수)

8

조사 방법

○ 구조화 된 조사표를 이용하여 조사원에 의한 방문면접조사로 실시함

9 주요 조사 절차

□ 조사명부 사전 확인

〈표 1-3〉 조사명부 사전 확인 절차 및 방법

구분	세부 내용
확 인 절 차	16개 지자체에서 제공한 명부 확보 → 모든 사업체 대상 사전확인 → 변동사항 확인 및 반영 → 전년도 조사명부 및 유관협회 회원 명부와 비교 후 누락 사업체 추가 확인 → 최종 조사명부 정리
조 사 방 법	조사 진행 관련 교육을 받은 조사원에 의한 전화조사

□ 조사원 선발

- 본 조사 관련 지침에 대한 이해도가 높은 전년도 조사 담당 조사원으로 전원 선발

□ 조사원 교육

- 조사원 전문성 확보를 위한 단계별 교육 실시

〈표 1-4〉 조사원 교육

구분	세부 내용
1 단 계 (집 체 교 육)	· 교육 대상 - 본 조사 참여 조사원 전원 · 교육자 - 조사 주관 기관 및 조사 실사 기관 담당자
2 단 계 (지역별 방문교육)	· 교육 내용 - 조사대상 이해, 전년도 대비 변동사항, 조사명부 활용 요령, 현장조사 요령, 조사표 작성시 유의사항 등 조사 진행 관련 전반 사항 · 교육 방법 - 교육자가 직접 실사 관리 사무실을 방문하여 집체 교육 실시
3 단 계 (현 장 점 검)	· 현장점검 대상 - 각 지역 담당 조사원, 실사 지도원 · 현장점검 장소 - 각 지역 실사 사무실 및 조사 현장(조사 대상 사업체) · 현장점검자 - 조사주관기관(문화체육관광부) 및 조사실사기관 담당자 · 현장점검 내용 - 현장 애로사항, 실사원칙 준수 여부, 조사원 역량 평가 등
수 시 교 육	· 문제 상황 발생, 변동사항 발생시 즉각 조치 및 교육 (Hot-line, 화상회의시스템 활용)

□ 실사 진행

- 조사대상 표본 및 조사지역 배정 → 조사대상 사업체 위치 및 대상자 확인 → 조사대상자 면접 → 조사표 작성 → 조사 답례품 제공 → 1차 자료 검증(현장 조사원) → 2차 자료 검증(실사지도원) → 3차 자료 검증(조사관리자) → 자료입력

□ 실사 관리

- 실사지도원이 표본 추출 과정, 조사표 배부 및 회수 등을 검토하여 문제 발생 즉시 조사원을 교육하는 품질관리시스템을 통해 실사 오류 최소화
- 표본대체 관리 : 표본대체 사유 발생시 반드시 조사 담당자의 최종 확인 후 표본대체

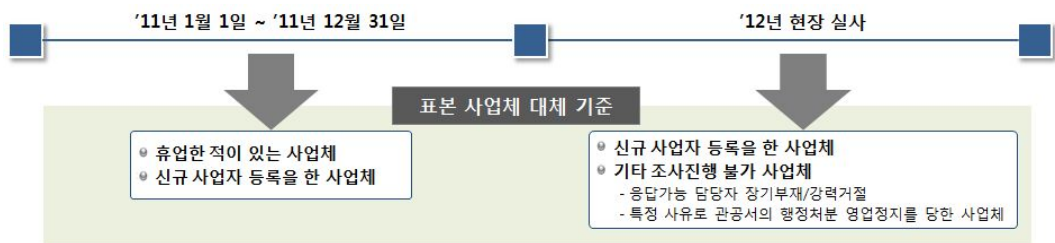

[그림 | -1] 표본 사업체 대체 기준

□ 자료 검증

- 조사의 신뢰성을 확보하기 위해 회수된 질문지를 실사지도원이 1차로 검토 하며 자료입력 후 2차 검토 실시
- 검토과정에서 발견 된 오류사항 및 이상치는 100% 검증토록 하며 해당 조사원은 문제 재발방지 교육 실시

□ 자료 처리

- 수집된 자료는 편집(editing)과 부호화(coding) 과정을 거쳐 한국갤럽조사 연구소에서 자체 개발한 본 조사 전용 자료입력 시스템(punching system)을 이용하여 자료를 입력하였으며, 입력된 자료는 SAS(Strategic Application System) 9.2 For Windows 프로그램을 이용하여 분석함

10 조사 대상 업종

□ 여행업

- 여행자 또는 운송시설·숙박시설, 그 밖에 여행에 딸리는 시설의 경영자 등을 위하여 그 시설 이용 알선이나 계약 체결의 대리, 여행에 관한 안내, 그 밖의 여행편의를 제공하는 업

〈표 1-5〉 여행업 세부 업종 및 정의

세부 업종	정의
일 반 여 행 업	국내·외를 여행하는 내국인 및 외국인을 대상으로 하는 여행업 (여권 및 사증을 받는 절차를 대행하는 행위를 포함한다)
국 외 여 행 업	국외를 여행하는 내국인을 대상으로 하는 여행업 (여권 및 사증을 받는 절차를 대행하는 행위를 포함한다)
국 내 여 행 업	국내를 여행하는 내국인을 대상으로 하는 여행업

주 : 「관광진흥법」상 일반여행업, 국내여행업, 국외여행업으로 구분되나 많은 사업체가 국내여행업과 국외여행업을 동시 등록하여 영업(전체 여행업체 중 24.1%)하고 있는 특성을 반영하여 국내·외 여행업(국내여행업과 국외여행업을 동시 등록)을 별도로 구분하여 분석함

□ 관광숙박업

〈표 1-6〉 관광숙박업 세부 업종 및 정의

세부 업종	정의
호 텔 업	관광객의 숙박에 적합한 시설을 갖추어 이를 관광객에게 제공하거나 숙박에 딸리는 음식·운동·오락·휴양·공연 또는 연수에 적합한 시설 등을 함께 갖추어 이를 이용하게 하는 업
관 광 호 텔 업	관광객의 숙박에 적합한 시설을 갖추어 관광객에게 이용하게 하고 숙박에 딸린 음식·운동·오락·휴양·공연 또는 연수에 적합한 시설 등을 함께 갖추어 관광객에게 이용하게 하는 업
수 상 관 광 호 텔 업	수상에 구조물 또는 선박을 고정하거나 매어 놓고 관광객의 숙박에 적합한 시설을 갖추거나 부대시설을 함께 갖추거나 부대시설을 함께 갖추어 관광객에게 이용하게 하는 업
한 국 전 통 호 텔 업	한국전통의 건축물에 관광객의 숙박에 적합한 시설을 갖추거나 부대시설을 함께 갖추어 관광객에게 이용하게 하는 업
가 족 호 텔 업	가족단위 관광객의 숙박에 적합한 시설 및 취사도구를 갖추어 관광객에게 이용하게 하거나 숙박에 딸린 음식·운동·오락·휴양·공연 또는 연수에 적합한 시설을 함께 갖추어 관광객에게 이용하게 하는 업
호 스 텔 업	배낭여행객 등 개별 관광객의 숙박에 적합한 시설로서 샤워장, 취사장 등의 편의시설과 외국인 및 내국인 관광객을 위한 문화·정보 교류시설 등을 함께 갖추어 이용하게 하는 업
휴 양 콘 도 미 니 엄 업	관광객의 숙박과 취사에 적합한 시설을 갖추어 이를 그 시설의 회원이나 공유자, 그 밖의 관광객에게 제공하거나 숙박에 딸리는 음식·운동·오락·휴양·공연 또는 연수에 적합한 시설 등을 함께 갖추어 이를 이용하게 하는 업

□ 관광객이용시설업

〈표 1-7〉 관광객이용시설업 세부 업종 및 정의

세부 업종	정의
전문휴양업	관광객의 휴양이나 여가 선용을 위하여 숙박업 시설(「공중위생관리법 시행령」 제2조 제1항 제1호 및 제2호의 시설을 포함하며, 이하 “숙박시설”이라 한다)이나 「식품위생법 시행령」 제7조 제8호 가목·나목 또는 바목에 따른 휴게음식점영업, 일반음식점영업 또는 제과점영업의 신고에 필요한 시설(이하 “음식점시설”이라 한다)을 갖추고 별표 1 제4호 가목(2) (가)부터 (거)까지의 규정에 따른 시설(이하 “전문휴양시설”이라 한다) 중 한 종류의 시설을 갖추어 관광객에게 이용하게 하는 업
제1종 종합휴양업	관광객의 휴양이나 여가 선용을 위하여 숙박시설 또는 음식점 시설을 갖추고 전문휴양 시설 중 두 종류 이상의 시설을 갖추어 관광객에게 이용하게 하는 업이나, 숙박시설 또는 음식점시설을 갖추고 전문휴양시설 중 한 종류 이상의 시설과 종합유원시설업의 시설을 갖추어 관광객에게 이용하게 하는 업
제2종 종합휴양업	관광객의 휴양이나 여가 선용을 위하여 관광숙박업의 등록에 필요한 시설과 제1종 종합휴양업의 등록에 필요한 전문휴양시설 중 두 종류 이상의 시설 또는 전문휴양시설 중 한 종류 이상의 시설 및 종합유원시설업의 시설을 함께 갖추어 관광객에게 이용하게 하는 업
자동차야영장업	자동차를 이용하는 여행자의 야영·취사 및 주차에 적합한 시설을 갖추어 관광객에게 이용하게 하는 업
관광유람선업	「해운법」에 따른 해상여객운송사업면허를 받은 자나 「유선 및 도선사업법」에 따른 유선사업의 면허를 받거나 신고한 자가 선박을 이용하여 관광객에게 관광을 할 수 있도록 하는 업
관광공연장업	관광객을 위하여 적합한 공연시설을 갖추고 한국전통 가무가 포함된 공연물을 공연하면서 관광객에게 식사와 주류를 판매하는 업
외국인전용관광기념품판매업	외국인 관광객(출국 예정 사실이 확인되는 내국인을 포함한다)에게 물품을 판매하기에 적합한 시설을 갖추어 국내에서 생산되는 주원료를 이용하여 제조하거나 가공된 물품을 판매하는 업

주 : 별표 1 제4호 가목 (2) 개별기준 항목(가~거) : 세부사항은 “관광진흥법 시행령」 [별표 1] 관광사업의 등록기준”에 수록되어 있다. (가) 민속촌, (나) 해수욕장, (다) 수렵장, (라) 동물원, (마) 식물원, (바) 수족관, (사) 온천장, (아) 동굴자원, (자) 수영장, (차) 농어촌휴양시설, (카) 활공장, (타) 등록 및 신고 체육시설업 시설, (파) 산림휴양시설, (하) 박물관, (거) 미술관

□ 국제회의업

- 대규모 관광 수요를 유발하는 국제회의(세미나·토론회·전시회 등을 포함한다. 이하 같다)를 개최할 수 있는 시설을 설치·운영하거나 국제회의의 계획·준비·진행 등의 업무를 위탁받아 대행하는 업

〈표 1-8〉 국제회의업 세부 업종 및 정의

세부 업종	정의
국 제 회 의 시 설 업	대규모 관광 수요를 유발하는 국제회의를 개최할 수 있는 시설을 설치하여 운영하는 업
국 제 회 의 기 획 업	대규모 관광 수요를 유발하는 국제회의의 계획·준비·진행 등의 업무를 위탁받아 대행하는 업

□ 카지노업

- 전문 영업장을 갖추고 주사위·트럼프·슬롯머신 등 특정한 기구 등을 이용하여 우연의 결과에 따라 특정인에게 재산상의 이익을 주고 다른 참가자에게 손실을 주는 행위 등을 하는 업

□ 유원시설업

- 유기사설이나 유기기구를 갖추어 이를 관광객에게 이용하게 하는 업(다른 영업을 경영하면서 관광객의 유치 또는 광고 등을 목적으로 유기사설이나 유기기구를 설치하여 이를 이용하게 하는 경우를 포함한다)

〈표 1-9〉 유원시설업 세부 업종 및 정의

세부 업종	정의
종 합 유 원 시 설 업	유기사설이나 유기기구를 갖추어 관광객에게 이용하게 하는 업으로서 대규모의 대지 또는 실내에서 법 제33조에 따른 안전성검사 대상 유기사설 또는 유기기구 여섯 종류 이상을 설치하여 운영하는 업
일 반 유 원 시 설 업	유기사설이나 유기기구를 갖추어 관광객에게 이용하게 하는 업으로서 법 제33조에 따른 안전성검사 대상 유기사설 또는 유기기구 한 종류 이상을 설치하여 운영하는 업
기 타 유 원 시 설 업	유기사설이나 유기기구를 갖추어 관광객에게 이용하게 하는 업으로서 법 제33조에 따른 안전성검사 대상이 아닌 유기사설 또는 유기기구를 설치하여 운영하는 업

□ 관광편의시설업

- 상기 6가지의 관광사업 외에 관광 진흥에 이바지할 수 있다고 인정되는 사업이나 시설을 운영하는 업

〈표 1-10〉 관광편의시설업 세부 업종 및 정의

세부 업종	정의
관 광 유 흥 음 식 점 업	식품위생 법령에 따른 유희주점영업의 허가를 받은 자가 관광객이 이용하기 적합한 시설을 갖추어 그 시설을 이용하는 자에게 주류나 그 밖의 음식을 제공하고 노래와 춤을 감상하게 하거나 춤을 추게 하는 업
관 광 극 장 유 흥 업	식품위생 법령에 따른 유희주점 영업의 허가를 받은 자가 관광객이 이용하기 적합한 무도(舞蹈)시설을 갖추어 그 시설을 이용하는 자에게 음식을 제공하고 노래와 춤을 감상하게 하거나 춤을 추게 하는 업
외국인전용 유희음식점업	식품위생 법령에 따른 유희주점영업의 허가를 받은 자가 외국인이 이용하기 적합한 시설을 갖추어 그 시설을 이용하는 자에게 주류나 그 밖의 음식을 제공하고 노래와 춤을 감상하게 하거나 춤을 추게 하는 업
관 광 식 당 업	식품위생 법령에 따른 일반음식점영업의 허가를 받은 자가 관광객이 이용하기 적합한 음식 제공시설을 갖추고 관광객에게 특정 국가의 음식을 전문적으로 제공하는 업
시 내 순 환 관 광 업	「여객자동차 운수사업법」에 따른 여객자동차운송사업의 면허를 받거나 등록을 한 자가 버스를 이용하여 관광객에게 시내와 그 주변 관광지를 정기적으로 순회하면서 관광할 수 있도록 하는 업
관 광 사 진 업	외국인 관광객과 동행하며 기념사진을 촬영하여 판매하는 업
여객자동차 터미널시설업	「여객자동차 운수사업법」에 따른 여객자동차 터미널사업의 면허를 받은 자가 관광객이 이용하기 적합한 여객자동차터미널시설을 갖추고 이들에게 휴게시설·안내시설 등 편의 시설을 제공하는 업
관 광 펜 셴 업	숙박시설을 운영하고 있는 자가 자연·문화 체험관광에 적합한 시설을 갖추어 관광객에게 이용하게 하는 업
관 광 궤 도 업	「삭도궤도법」에 따른 삭도사업의 허가를 받은 자가 주변 관광과 운송에 적합한 시설을 갖추어 관광객에게 제공하는 업
관 광 토 속 주 판 매 업	「주세법」에 따른 주류 제조·판매의 면허를 받은 자가 관광객이 이용하기 적합한 시설을 갖추고 관광객에게 직접 제조한 토속주를 판매하는 업
한 옥 체 험 업	한옥(주요 구조부가 목조구조로서 한식기와 등을 사용한 건축물 중 고유의 전통미를 간직하고 있는 건축물과 그 부속시설을 말한다)에 숙박 체험에 적합한 시설을 갖추어 관광객에게 이용하게 하는 업
외 국 인 관 광 도 시 민 박 업	「국토의 계획 및 이용에 관한 법률」 제6조제1호에 따른 도시지역(「농어촌정비법」에 따른 농어촌지역 및 준농어촌지역은 제외한다)의 주민이 거주하고 있는 다음의 어느 하나에 해당하는 주택을 이용하여 외국인 관광객에게 한국의 가정문화를 체험할 수 있도록 숙식 등을 제공하는 업

11

용어 설명

○ 본 조사에 사용된 주요 용어, 무응답 대체 방법, 모수추정 방법은 부록편에 수록함

Ⅱ. 표본 설계

1 모집단 정의

1) 목표 모집단

- 2011년 기준 관광사업체 기초통계조사의 목표 모집단은 2011년 12월 31일 기준으로 관광진흥법의 규정에 근거하여 등록·허가·신고·지정된 16,144개 사업체임

〈표 II-1〉 목표 모집단 현황

업종 대분류	업종 중분류	업종 소분류	(단위 : 개, %)	
			목표 모집단	구성비
여행업	일반여행업		1,624	10.1
	국외여행업		3,495	21.6
	국내여행업		1,714	10.6
	국내·외여행업		3,892	24.1
	소 계		10,725	66.4
관광숙박업	호텔업	관광호텔업	656	4.1
		한국저택호텔업	4	0.0
		가족호텔업	58	0.4
		호스텔업	9	0.1
	휴양콘도미니엄업		193	1.2
소 계		920	5.7	
관광객 이용시설업	전문휴양업		48	0.3
	종합휴양업		23	0.1
	자동차야영장업		11	0.1
	관광유람선사업		44	0.3
	관광공여장사업		10	0.1
	외국인전용관광기념품판매업		166	1.0
	소 계		302	1.9
국제회의업	국제회의시설업		12	0.1
	국제회의기획업		386	2.4
	소 계		398	2.5
카지노업		16	0.1	
유원시설업	종합유원시설업		42	0.3
	일반유원시설업		178	1.1
	기타유원시설업		148	0.9
	소 계		368	2.3
관광 편의시설업	관광휴음시점업		68	0.4
	관광크장유음시점업		184	1.1
	외국인전용유음식점업		360	2.2
	관광식당영업업		2,030	12.6
	시내순환관광업		24	0.1
	관광사지업		15	0.1
	여행차승차 터미널시설업		16	0.1
	관광편의점업		270	1.7
	관광안내도업		11	0.1
	한국여행업체		437	2.7
	소 계		3,415	21.2
	합계		16,144	100.0

주 : 관광숙박업 중 수상관광호텔업, 관광편의시설업 중 외국인관광 도시민박업, 관광토속주판매업은 법규에는 있으나 등록 사업체가 없어 목표 모집단에서 제외함

- 여행업은 국내여행업, 국외여행업, 일반여행업의 3가지 업종으로 분류되나 다수의 사업체가 국내여행업과 국외여행업 모두를 등록하고 사업을 영위하고 있는 현실을 감안해, 여행업에 ‘국내·외 여행업’을 추가하여 독립적인 업종으로 구분함. 여행업은 사업체 수가 총 10,725개이며, 전체 관광사업체의 66.4%를 차지함. 세부업종별로 보면, 국내·외여행업이 3,892개로 가장 많고 다음으로 국외여행업 3,495개, 국내여행업 1,714개, 일반여행업 1,624개 순임
- 관광숙박업은 호텔업과 휴양콘도미니엄업으로 분류되며, 전체 관광사업체의 5.7%(920개)를 차지함. 호텔업은 727개, 휴양콘도미니엄업은 193개 사업체로 구성됨
- 관광객이용시설업은 6개의 중분류 업종으로 구분되며, 전체 관광사업체의 1.9%(302개)를 차지하고 있음. 6개 중분류 업종 중 외국인전용 관광기념품 판매업이 166개로 가장 많고, 전문휴양업 48개, 관광유람선업 44개, 종합휴양업 23개, 자동차야영장업과 관광공연장업이 각각 11개, 10개 사업체로 구성됨
- 국제회의업은 국제회의시설업과 국제회의기획업으로 분류되며, 전체 관광사업체 수의 2.5%(398개)를 차지함. 국제회의시설업은 총 12개 사업체, 국제회의기획업은 386개 사업체로 구성됨
- 카지노업은 총 16개 사업체로 구성되며, 전체 관광사업체 수의 0.1% 비중을 차지함
- 유원시설업은 3개의 중분류 업종으로 구분되며, 전체 관광사업체의 2.3%(368개)를 차지하고 있음. 3개 중분류 업종 중 일반유원시설업이 178개로 가장 많고, 다음으로 기타유원시설업 148개, 종합유원시설업 42개 순임
- 관광편의시설업은 10개의 중분류 업종으로 구분되며, 전체 관광사업체 수의 21.2%(3,415개)를 차지함. 10개 중분류 업종 중 관광식당업이 2,030개로 가장 많고, 한옥체험업 437개, 외국인전용 유흥음식점업 360개, 관광펜션업 270개, 관광극장유흥업 184개 순임
- 지역별로 살펴보면, 서울 지역의 전체 관광사업체 수가 6,099개(37.8%)로 가장 높은 비중을 차지하고 있으며, 특히 여행업(4,711개, 43.9%), 국제회의업(279개, 70.1%)에서 높게 나타남. 경기 지역의 경우 유원시설업(76개, 20.7%), 관광편의시설업(690개, 20.2%)의 사업체 비중이, 제주 지역은 관광객이용시설업의 사업체 비중(63개, 20.9%)이 높은 특성을 보임

〈표 II-2〉 지역별 목표 모집단 현황

(단위 : 개, %)

업종 대분류	업종 중분류	업종 소분류	합계	서울	부산	대구	인천	광주	대전	울산	경기
여행업	일반여행업		1,624[100.0]	1,106[68.1]	54[3.3]	23[1.4]	19[1.2]	30[1.8]	26[1.6]	11[0.7]	105[6.5]
	국외여행업		3,495[100.0]	2,413[69]	235[6.7]	73[2.1]	70[2.0]	30[0.9]	38[1.1]	13[0.4]	367[10.5]
	국내여행업		1,714[100.0]	338[19.7]	60[3.5]	44[2.6]	45[2.6]	18[1.1]	37[2.2]	10[0.6]	189[11.0]
	국내·외여행업		3,892[100.0]	854[21.9]	340[8.7]	259[6.7]	129[3.3]	187[4.8]	177[4.5]	78[2.0]	513[13.2]
	소 계		10,725[100.0]	4,711[43.9]	689[6.4]	399[3.7]	263[2.5]	265[2.5]	278[2.6]	112[1.0]	1174[10.9]
관광 숙박업	호텔업	관광호텔업	656[100.0]	140[21.3]	45[6.9]	21[3.2]	41[6.3]	21[3.2]	23[3.5]	7[1.1]	87[13.3]
		한국전통호텔업	4[100.0]	0[0.0]	0[0.0]	0[0.0]	1[25.0]	0[0.0]	0[0.0]	0[0.0]	0[0.0]
		가족호텔업	58[100.0]	7[12.1]	0[0.0]	0[0.0]	1[1.7]	0[0.0]	1[1.7]	1[1.7]	1[1.7]
		호스텔업	9[100.0]	0[0.0]	0[0.0]	0[0.0]	1[11.1]	0[0.0]	0[0.0]	0[0.0]	0[0.0]
	휴양콘도미니엄업		193[100.0]	0[0.0]	4[2.1]	0[0.0]	2[1.0]	0[0.0]	0[0.0]	0[0.0]	16[8.3]
소 계		920[100.0]	147[16.0]	49[5.3]	21[2.3]	46[5.0]	21[2.3]	24[2.6]	8[0.9]	104[11.3]	
관광객 이용 시설업	전문휴양업		48[100.0]	0[0.0]	1[2.1]	0[0.0]	0[0.0]	0[0.0]	0[0.0]	0[0.0]	7[14.6]
	종합휴양업		23[100.0]	2[8.7]	1[4.3]	1[4.3]	1[4.3]	0[0.0]	0[0.0]	0[0.0]	4[17.4]
	자동차야영장업		11[100.0]	0[0.0]	0[0.0]	0[0.0]	1[9.1]	0[0.0]	0[0.0]	0[0.0]	1[9.1]
	관광유람선업		44[100.0]	1[2.3]	5[11.4]	0[0.0]	9[20.5]	0[0.0]	0[0.0]	0[0.0]	0[0.0]
	관광공연장업		10[100.0]	4[40.0]	0[0.0]	1[10.0]	0[0.0]	0[0.0]	0[0.0]	0[0.0]	0[0.0]
	외국인전용 관광기념품판매업		166[100.0]	78[47.0]	17[10.2]	2[1.2]	13[7.8]	0[0.0]	0[0.0]	0[0.0]	19[11.4]
	소 계		302[100.0]	85[28.1]	24[7.9]	4[1.3]	24[7.9]	0[0.0]	0[0.0]	0[0.0]	31[10.3]
국제 회의업	국제회의시설업		12[100.0]	2[16.7]	1[8.3]	2[16.7]	1[8.3]	1[8.3]	1[8.3]	0[0.0]	2[16.7]
	국제회의기획업		386[100.0]	277[71.8]	17[4.4]	13[3.4]	7[1.8]	3[0.8]	14[3.6]	2[0.5]	14[3.6]
	소 계		398[100.0]	279[70.1]	18[4.5]	15[3.8]	8[2.0]	4[1.0]	15[3.8]	2[0.5]	16[4.0]
카지노업		16[100.0]	3[18.8]	2[12.5]	1[6.3]	1[6.3]	0[0.0]	0[0.0]	0[0.0]	0[0.0]	
유원 시설업	종합유원시설업		42[100.0]	2[4.9]	1[2.4]	2[4.9]	1[2.4]	1[2.4]	2[4.9]	0[0.0]	8[19.5]
	일반유원시설업		178[100.0]	4[2.2]	13[7.3]	9[5.0]	6[3.4]	3[1.7]	2[1.1]	6[3.4]	33[18.4]
	기타유원시설업		148[100.0]	9[6.1]	23[15.5]	5[3.4]	6[4.1]	0[0.0]	9[6.1]	3[2]	35[23.6]
	소 계		368[100.0]	15[4.1]	37[10.1]	16[4.3]	13[3.5]	4[1.1]	13[3.5]	9[2.4]	76[20.7]
관광 편의 시설업	관광유희음식점업		68[100.0]	11[16.2]	6[8.8]	1[1.5]	0[0.0]	1[1.5]	2[2.9]	0[0.0]	11[16.2]
	관광극장유희업		184[100.0]	30[16.3]	23[12.5]	10[5.4]	12[6.5]	5[2.7]	8[4.3]	9[4.9]	50[27.2]
	외국인전용 유희음식점업		360[100.0]	7[1.9]	14[3.9]	3[0.8]	4[1.1]	3[0.8]	2[0.6]	18[5]	202[56.1]
	관광식당업		2,030[100.0]	753[37.1]	179[8.8]	52[2.6]	106[5.2]	39[1.9]	89[4.4]	66[3.3]	397[19.6]
	시내순환관광업		24[100.0]	0[0.0]	1[4.2]	2[8.3]	1[4.2]	0[0.0]	1[4.2]	2[8.3]	1[4.2]
	관광사진업		15[100.0]	11[73.3]	2[13.3]	0[0.0]	0[0.0]	0[0.0]	0[0.0]	0[0.0]	0[0.0]
	여객자동차 터미널시설업		16[100.0]	0[0.0]	0[0.0]	0[0.0]	0[0.0]	0[0.0]	0[0.0]	0[0.0]	0[0.0]
	관광펜션업		270[100.0]	0[0.0]	2[0.7]	0[0.0]	4[1.5]	0[0.0]	0[0.0]	0[0.0]	19[7]
	관광케도업		11[100.0]	0[0.0]	1[9.1]	1[9.1]	0[0.0]	0[0.0]	0[0.0]	0[0.0]	1[9.1]
	한옥체험업		437[100.0]	47[10.8]	0[0.0]	4[0.9]	2[0.5]	0[0.0]	0[0.0]	1[0.2]	9[2.1]
	소 계		3,415[100.0]	859[25.2]	228[6.7]	101[3.0]	129[3.8]	48[1.4]	102[3.0]	96[2.8]	690[20.2]
합계		16,144[100.0]	6,099[37.8]	1,047[6.5]	557[3.4]	484[3]	342[2.1]	432[2.7]	227[1.4]	2,091[13.0]	

〈표 11-2〉 지역별 목표 모집단 현황(계속)

(단위 : 개, %)

업종 대분류	업종 중분류	업종 소분류	합계	강원	충북	충남	전북	전남	경북	경남	제주
여행업	일반여행업		1,624[100.0]	24[1.5]	11[0.7]	0[0.0]	38[2.3]	20[1.2]	13[0.8]	29[1.8]	115[7.1]
	국외여행업		3,495[100.0]	19[0.5]	33[0.9]	27[0.8]	60[1.7]	18[0.5]	26[0.7]	53[1.5]	20[0.6]
	국내여행업		1,714[100.0]	39[2.3]	32[1.9]	47[2.7]	54[3.2]	137[8.0]	86[5.0]	66[3.9]	512[29.9]
	국내·외여행업		3,892[100.0]	135[3.5]	120[3.1]	180[4.6]	223[5.7]	161[4.1]	203[5.2]	251[6.4]	82[2.1]
	소 계		10,725[100.0]	217[2.0]	196[1.8]	254[2.4]	375[3.5]	336[3.1]	328[3.1]	399[3.7]	729[6.8]
관광 숙박업	호텔업	관광호텔업	656[100.0]	47[7.2]	21[3.2]	18[2.7]	17[2.6]	29[4.4]	49[7.5]	39[5.9]	51[7.8]
		한국전통호텔업	4[100.0]	0[0.0]	0[0.0]	1[25.0]	0[0.0]	0[0.0]	1[25.0]	0[0.0]	1[25.0]
		가족호텔업	58[100.0]	9[15.5]	1[1.7]	1[1.7]	2[3.4]	9[15.5]	0[0.0]	8[13.8]	17[29.3]
		호스텔업	9[100.0]	1[11.1]	0[0.0]	2[22.2]	0[0.0]	0[0.0]	0[0.0]	0[0.0]	5[55.6]
	휴양콘도미니엄업		193[100.0]	66[34.2]	8[4.1]	14[7.3]	7[3.6]	9[4.7]	19[9.8]	8[4.1]	40[20.7]
소 계		920[100.0]	123[13.4]	30[3.3]	36[3.9]	26[2.8]	47[5.1]	69[7.5]	55[6.0]	114[12.4]	
관광객 이용 시설업	전문휴양업		48[100.0]	3[6.3]	1[2.1]	5[10.4]	1[2.1]	1[2.1]	4[8.3]	0[0.0]	25[52.1]
	종합휴양업		23[100.0]	7[30.4]	1[4.3]	1[4.3]	2[8.7]	0[0.0]	1[4.3]	2[8.7]	0[0.0]
	자동차야영장업		11[100.0]	3[27.3]	0[0.0]	0[0.0]	1[9.1]	3[27.3]	1[9.1]	1[9.1]	0[0.0]
	관광유람선업		44[100.0]	2[4.5]	0[0.0]	3[6.8]	6[13.6]	5[11.4]	0[0.0]	7[15.9]	6[13.6]
	관광공연장업		10[100.0]	0[0.0]	0[0.0]	0[0.0]	0[0.0]	0[0.0]	0[0.0]	3[30.0]	2[20.0]
	외국인전용 관광기념품판매업		166[100.0]	0[0.0]	0[0.0]	0[0.0]	0[0.0]	0[0.0]	6[3.6]	1[0.6]	30[18.1]
	소 계		302[100.0]	15[5.0]	2[0.7]	9[3.0]	10[3.3]	9[3.0]	12[4.0]	14[4.6]	63[20.9]
국제 회의업	국제회의시설업		12[100.0]	0[0.0]	0[0.0]	0[0.0]	0[0.0]	0[0.0]	0[0.0]	1[8.3]	1[8.3]
	국제회의기획업		386[100.0]	1[0.3]	3[0.8]	0[0.0]	2[0.5]	0[0.0]	1[0.3]	8[2.1]	24[6.2]
	소 계		398[100.0]	1[0.3]	3[0.8]	0[0.0]	2[0.5]	0[0.0]	1[0.3]	9[2.3]	25[6.3]
카지노업		16[100.0]	1[6.3]	0[0.0]	0[0.0]	0[0.0]	0[0.0]	0[0.0]	0[0.0]	8[50.0]	
유원 시설업	종합유원시설업		42[100.0]	7[17.1]	0[0.0]	5[12.2]	1[2.4]	4[9.8]	5[12.2]	3[7.3]	0[0.0]
	일반유원시설업		178[100.0]	22[12.3]	8[4.5]	12[6.7]	12[6.7]	17[9.5]	11[6.1]	10[5.6]	10[5.6]
	기타유원시설업		148[100.0]	7[4.7]	7[4.7]	9[6.1]	4[2.7]	9[6.1]	13[8.8]	5[3.4]	4[2.7]
	소 계		368[100.0]	36[9.8]	15[4.1]	26[7.1]	17[4.6]	30[8.2]	29[7.9]	18[4.9]	14[3.8]
관광 편의 시설업	관광유희음식점업		68[100.0]	3[4.4]	3[4.4]	9[13.2]	8[11.8]	3[4.4]	2[2.9]	3[4.4]	5[7.4]
	관광극장유희업		184[100.0]	10[5.4]	2[1.1]	3[1.6]	5[2.7]	3[1.6]	8[4.3]	5[2.7]	1[0.5]
	외국인전용 유희음식점업		360[100.0]	2[0.6]	0[0.0]	0[0.0]	18[5]	3[0.8]	16[4.4]	34[9.4]	6[1.7]
	관광식당업		2,030[100.0]	4[2]	26[1.3]	49[2.4]	35[1.7]	14[0.7]	24[1.2]	104[5.1]	56[2.8]
	시내순환관광업		24[100.0]	4[16.7]	0[0.0]	1[4.2]	1[4.2]	2[8.3]	2[8.3]	6[25.0]	0[0.0]
	관광사진업		15[100.0]	0[0.0]	0[0.0]	0[0.0]	0[0.0]	0[0.0]	0[0.0]	0[0.0]	2[13.3]
	여객자동차 터미널시설업		16[100.0]	2[12.5]	0[0.0]	3[18.8]	0[0.0]	3[18.8]	8[50]	0[0.0]	0[0.0]
	관광펜션업		270[100.0]	63[23.3]	13[4.8]	50[18.5]	20[7.4]	12[4.4]	39[14.4]	48[17.8]	0[0.0]
	관광케도업		11[100.0]	4[36.4]	0[0.0]	0[0.0]	1[9.1]	3[27.3]	0[0.0]	0[0.0]	0[0.0]
	한옥체험업		437[100.0]	18[4.1]	7[1.6]	13[3.0]	36[8.2]	127[29.1]	140[32.0]	33[7.6]	0[0.0]
	소 계		3,415[100.0]	147[4.3]	51[1.5]	28[3.7]	24[3.6]	170[5.0]	37[6.9]	35[6.9]	70[2.0]
합계		16,144[100.0]	540[3.4]	297[1.8]	453[2.8]	554[3.4]	592[3.7]	665[4.1]	741[4.6]	1,023[6.3]	

2) 조사 모집단

- 본 조사는 통계 작성 시점(2011년 12월 31일 기준)과 실제 조사 기간(2012년 6월~9월) 사이에 시간적인 차이가 존재함. 이로 인해 목표 모집단과 실제 모집단 사이에 차이가 있을 수 있음
- 이에 본 조사전 모든 사업체를 대상으로 사전 조사를 실시하여 파악한 최초 모집단의 변동 상황을 반영함으로써 본 조사 자격기준에 부합하지 않는 사업체를 제외한 최종 조사 모집단을 구성함. 본 조사 제외 대상 사업체 기준은 다음과 같음
 - ① 통계작성 기준 기간인 2011년 1월 1일 ~ 2011년 12월 31일 사이 휴업 또는 폐업을 한 관광사업체
 - ② 2012년 실제 조사 시점을 기준으로 새로 사업자 등록을 한 관광사업체(2012년 신생 사업체)
 - ③ 2012년 실제 조사 시점을 기준으로 특정한 사유로 관공서의 행정처분을 받거나 영업정지를 당한 사업체
- 이상의 조건에 해당하는 관광사업체는 총 426개임. 업종별로 살펴보면, 사업체 수가 가장 많은 여행업에서 휴업 및 폐업으로 인해 총 258개 사업체가 조사 모집단에서 제외되었으며, 이외 관광편의시설업 92개, 유원시설업 34개, 관광숙박업 29개, 관광객이용시설업 8개, 국제회의업 5개 사업체가 제외됨
- 최종 조사 모집단은 총 15,718개이며, 목표 모집단(16,144개) 대비 구성비는 97.4%임

〈표 II-3〉 조사 모집단 현황

(단위 : 개, %)

대분류	업종		목표 모집단	조사 모집단		제외 사업체 수		
	중분류	소분류		구성비	휴업	폐업		
여행업	일반여행업		1,624	1,595	10.1	29	17	12
	국외여행업		3,495	3,413	21.7	82	39	43
	국내여행업		1,714	1,645	10.5	69	38	31
	국내·외여행업		3,892	3,814	24.3	78	33	45
	소계		10,725	10,467	66.6	258	127	131
관광 숙박업	호텔업	관광호텔업	656	638	4.1	18	15	3
		한국전통호텔업	4	4	0.0	0	-	-
		가족호텔업	58	55	0.3	3	2	1
		호스텔업	9	9	0.1	0	-	-
	휴양콘도미니엄업		193	185	1.2	8	8	0
소계		920	891	5.7	29	25	4	
관광객 이용 시설업	전문휴양업		48	47	0.3	1	1	0
	종합휴양업		23	23	0.1	0	-	-
	자동차야영장업		11	10	0.1	1	1	0
	관광유람선업		44	44	0.3	0	-	-
	관광공연장업		10	9	0.1	1	1	0
	외국인전용 관광기념품판매업		166	161	1.0	5	3	2
	소 계		302	294	1.9	8	6	2
국제 회의업	국제회의시설업		12	12	0.1	0	-	-
	국제회의기획업		386	381	2.4	5	3	2
	소 계		398	393	2.5	5	3	2
카지노업		16	16	0.1	0	-	-	
유원 시설업	종합유원시설업		42	40	0.3	2	2	0
	일반유원시설업		178	167	1.1	11	9	2
	기타유원시설업		148	127	0.8	21	4	17
	소 계		368	334	2.1	34	15	19
관광 편의 시설업	관광유희음식점업		68	67	0.4	1	1	0
	관광극장유희업		184	179	1.1	5	4	1
	외국인전용유희음식점업		360	342	2.2	18	14	4
	관광식당업		2030	1,985	12.6	45	26	19
	시내순환관광업		24	24	0.2	0	-	-
	관광사진업		15	15	0.1	0	-	-
	여객자동차 터미널시설업		16	16	0.1	0	-	-
	관광펜션업		270	265	1.7	5	5	0
	관광케도업		11	11	0.1	0	-	-
	한옥체험업		437	419	2.7	18	10	8
	소계		3,415	3,323	21.1	92	60	32
합계			16,144	15,718	100.0	426	236	190

〈표 II-4〉 지역별 조사 모집단 현황

(단위 : 개, %)

업종 대분류	업종 중분류	업종 소분류	합계	서울	부산	대구	인천	광주	대전	울산	경기
여행업	일반여행업		1,595[100.0]	1,088[68.2]	53[3.3]	23[1.4]	18[1.1]	30[1.9]	25[1.6]	11[0.7]	104[6.5]
	국외여행업		3,413[100.0]	2,359[69.1]	233[6.8]	72[2.1]	68[2.0]	29[0.8]	37[1.1]	13[0.4]	356[10.4]
	국내여행업		1,645[100.0]	326[19.8]	57[3.5]	42[2.6]	44[2.7]	16[1.0]	36[2.2]	10[0.6]	180[10.9]
	국내·외여행업		3,814[100.0]	830[21.8]	336[8.8]	250[6.6]	127[3.3]	186[4.9]	175[4.6]	77[2]	500[13.1]
	소 계		10,467[100.0]	4,603[44.0]	679[6.5]	387[3.7]	257[2.5]	261[2.5]	273[2.6]	111[1.1]	1,140[10.9]
관광 숙박업	호텔업	관광호텔업	638[100.0]	138[21.6]	45[7.1]	20[3.1]	41[6.4]	20[3.1]	22[3.4]	7[1.1]	83[13]
		한국전통호텔업	4[100.0]	0[0.0]	0[0.0]	0[0.0]	1[25]	0[0.0]	0[0.0]	0[0.0]	0[0.0]
		가족호텔업	55[100.0]	6[10.9]	0[0.0]	0[0.0]	1[1.8]	0[0.0]	1[1.8]	1[1.8]	1[1.8]
		호스텔업	9[100.0]	0[0.0]	0[0.0]	0[0.0]	1[11.1]	0[0.0]	0[0.0]	0[0.0]	0[0.0]
	휴양콘도미니엄업		185[100.0]	0[0.0]	3[1.6]	0[0.0]	2[1.1]	0[0.0]	0[0.0]	0[0.0]	15[8.1]
소 계		891[100.0]	144[16.2]	48[5.4]	20[2.2]	46[5.2]	20[2.2]	23[2.6]	8[0.9]	99[11.1]	
관광객 이용 시설업	전문휴양업		47[100.0]	0[0.0]	1[2.1]	0[0.0]	0[0.0]	0[0.0]	0[0.0]	0[0.0]	7[14.9]
	종합휴양업		23[100.0]	2[8.7]	1[4.3]	1[4.3]	1[4.3]	0[0.0]	0[0.0]	0[0.0]	4[17.4]
	자동차야영장업		10[100.0]	0[0.0]	0[0.0]	0[0.0]	1[10]	0[0.0]	0[0.0]	0[0.0]	1[10]
	관광유람선업		44[100.0]	1[2.3]	5[11.4]	0[0.0]	9[20.5]	0[0.0]	0[0.0]	0[0.0]	0[0.0]
	관광공연장업		9[100.0]	4[44.4]	0[0.0]	1[11.1]	0[0.0]	0[0.0]	0[0.0]	0[0.0]	0[0.0]
	외국인전용		161[100.0]	76[47.2]	16[9.9]	2[1.2]	13[8.1]	0[0.0]	0[0.0]	0[0.0]	18[11.2]
	관광기념품판매업										
소 계		294[100.0]	83[28.2]	23[7.8]	4[1.4]	24[8.2]	0[0.0]	0[0.0]	0[0.0]	30[10.2]	
국제 회의업	국제회의시설업		12[100.0]	2[16.7]	1[8.3]	2[16.7]	1[8.3]	1[8.3]	1[8.3]	0[0.0]	2[16.7]
	국제회의기획업		381[100.0]	274[71.9]	17[4.5]	12[3.1]	7[1.8]	3[0.8]	14[3.7]	2[0.5]	14[3.7]
	소 계		393[100.0]	276[70.2]	18[4.6]	14[3.6]	8[2]	4[1]	15[3.8]	2[0.5]	16[4.1]
카지노업		16[100.0]	3[18.8]	2[12.5]	1[6.3]	1[6.3]	0[0.0]	0[0.0]	0[0.0]	0[0.0]	
유원 시설업	종합유원시설업		40[100.0]	2[5]	1[2.5]	2[5]	1[2.5]	1[2.5]	2[5]	0[0.0]	8[20]
	일반유원시설업		167[100.0]	3[1.8]	13[7.8]	8[4.8]	6[3.6]	3[1.8]	2[1.2]	6[3.6]	30[18]
	기타유원시설업		127[100.0]	7[5.5]	16[12.6]	5[3.9]	6[4.7]	0[0.0]	5[3.9]	3[2.4]	34[26.8]
	소 계		334[100.0]	12[3.6]	30[9]	15[4.5]	13[3.9]	4[1.2]	9[2.7]	9[2.7]	72[21.6]
관광 편의 시설업	관광유희음식점업		67[100.0]	11[16.4]	6[9]	1[1.5]	0[0.0]	1[1.5]	2[3]	0[0.0]	11[16.4]
	관광극장유희업		179[100.0]	29[16.2]	23[12.8]	10[5.6]	12[6.7]	5[2.8]	8[4.5]	8[4.5]	47[26.3]
	외국인전용 유희음식점업		342[100.0]	7[2]	14[4.1]	30[8.8]	4[1.2]	2[0.6]	2[0.6]	18[5.3]	189[55.3]
	관광식당업		1,985[100.0]	738[37.2]	176[8.9]	52[2.6]	104[5.2]	39[2]	89[4.5]	64[3.2]	385[19.4]
	시내순환관광업		24[100.0]	0[0.0]	1[4.2]	2[8.3]	1[4.2]	0[0.0]	1[4.2]	2[8.3]	1[4.2]
	관광사진업		15[100.0]	11[73.3]	2[13.3]	0[0.0]	0[0.0]	0[0.0]	0[0.0]	0[0.0]	0[0.0]
	여객자동차 터미널시설업		16[100.0]	0[0.0]	0[0.0]	0[0.0]	0[0.0]	0[0.0]	0[0.0]	0[0.0]	0[0.0]
	관광펜션업		265[100.0]	0[0.0]	2[0.8]	0[0.0]	3[1.1]	0[0.0]	0[0.0]	0[0.0]	19[7.2]
	관광궤도업		11[100.0]	0[0.0]	1[9.1]	1[9.1]	0[0.0]	0[0.0]	0[0.0]	0[0.0]	1[9.1]
	한옥체험업		419[100.0]	41[9.8]	0[0.0]	2[0.5]	2[0.5]	0[0.0]	0[0.0]	1[0.2]	8[1.9]
	소 계		3,323[100.0]	837[25.2]	225[6.8]	98[2.9]	126[3.8]	47[1.4]	102[3.1]	93[2.8]	661[19.9]
	합계		15,718[100.0]	5,958[37.9]	1,025[6.5]	539[3.4]	475[3]	336[2.1]	422[2.7]	223[1.4]	2,018[12.8]

〈표 II-4〉 지역별 조사 모집단 현황(계속)

(단위 : 개, %)

업종 대분류	업종 중분류	업종 소분류	합계	강원	충북	충남	전북	전남	경북	경남	제주
여행업	일반여행업		1,595[100.0]	23[1.4]	11[0.7]	0[0.0]	36[2.3]	18[1.1]	13[0.8]	28[1.8]	114[7.1]
	국외여행업		3,413[100.0]	19[0.6]	31[0.9]	27[0.8]	56[1.6]	18[0.5]	25[0.7]	51[1.5]	19[0.6]
	국내여행업		1,645[100.0]	37[2.2]	31[1.9]	44[2.7]	50[3.0]	132[8]	81[4.9]	62[3.8]	497[30.2]
	국내·외여행업		3,814[100.0]	135[3.5]	117[3.1]	178[4.7]	218[5.7]	158[4.1]	197[5.2]	249[6.5]	81[2.1]
	소 계		10,467[100.0]	214[2.0]	190[1.8]	249[2.4]	360[3.4]	326[3.1]	316[3]	390[3.7]	711[6.8]
관광 숙박업	호텔업	관광호텔업	638[100.0]	43[6.7]	19[3.0]	18[2.8]	17[2.7]	29[4.5]	47[7.4]	38[6.0]	51[8.0]
		한국전통호텔업	4[100.0]	0[0.0]	0[0.0]	1[25.0]	0[0.0]	0[0.0]	1[25.0]	0[0.0]	1[25.0]
		가족호텔업	55[100.0]	8[14.5]	1[1.8]	1[1.8]	2[3.6]	8[14.5]	0[0.0]	8[14.5]	17[30.9]
		호스텔업	9[100.0]	1[11.1]	0[0.0]	2[22.2]	0[0.0]	0[0.0]	0[0.0]	0[0.0]	5[55.6]
	휴양콘도미니엄업		185[100.0]	64[34.6]	8[4.3]	13[7.0]	7[3.8]	8[4.3]	18[9.7]	7[3.8]	40[21.6]
소 계		891[100.0]	116[13.0]	28[3.1]	35[3.9]	26[2.9]	45[5.1]	66[7.4]	53[5.9]	114[12.8]	
관광객 이용 시설업	전문휴양업		47[100.0]	2[4.3]	1[2.1]	5[10.6]	1[2.1]	1[2.1]	4[8.5]	0[0.0]	25[53.2]
	종합휴양업		23[100.0]	7[30.4]	1[4.3]	1[4.3]	2[8.7]	0[0.0]	1[4.3]	2[8.7]	0[0.0]
	자동차야영장업		10[100.0]	2[20]	0[0.0]	0[0.0]	1[10.0]	3[30.0]	1[10.0]	1[10.0]	0[0.0]
	관광유람선업		44[100.0]	2[4.5]	0[0.0]	3[6.8]	6[13.6]	5[11.4]	0[0.0]	7[15.9]	6[13.6]
	관광공연장업		9[100.0]	0[0.0]	0[0.0]	0[0.0]	0[0.0]	0[0.0]	0[0.0]	3[33.3]	1[11.1]
	외국인전용		161[100.0]	0[0.0]	0[0.0]	0[0.0]	0[0.0]	0[0.0]	6[3.7]	1[0.6]	29[18]
	소 계		294[100.0]	13[4.4]	2[0.7]	9[3.1]	10[3.4]	9[3.1]	12[4.1]	14[4.8]	61[20.7]
국제 회의업	국제회의시설업		12[100.0]	0[0.0]	0[0.0]	0[0.0]	0[0.0]	0[0.0]	0[0.0]	1[8.3]	1[8.3]
	국제회의기획업		381[100.0]	1[0.3]	3[0.8]	0[0.0]	2[0.5]	0[0.0]	1[0.3]	8[2.1]	23[6]
	소 계		393[100.0]	1[0.3]	3[0.8]	0[0.0]	2[0.5]	0[0.0]	1[0.3]	9[2.3]	24[6.1]
카지노업		16[100.0]	1[6.3]	0[0.0]	0[0.0]	0[0.0]	0[0.0]	0[0.0]	0[0.0]	8[50]	
유원 시설업	종합유원시설업		40[100.0]	7[17.5]	0[0.0]	5[12.5]	1[2.5]	3[7.5]	3[7.5]	4[10]	0[0.0]
	일반유원시설업		167[100.0]	19[11.4]	8[4.8]	12[7.2]	12[7.2]	16[9.6]	10[6]	10[6]	9[5.4]
	기타유원시설업		127[100.0]	6[4.7]	7[5.5]	8[6.3]	4[3.1]	7[5.5]	4[3.1]	11[8.7]	4[3.1]
	소 계		334[100.0]	32[9.6]	15[4.5]	25[7.5]	17[5.1]	26[7.8]	17[5.1]	25[7.5]	13[3.9]
관광 편의 시설업	관광유희음식점업		67[100.0]	3[4.5]	3[4.5]	9[13.4]	8[11.9]	3[4.5]	3[4.5]	2[3.0]	4[6.0]
	관광극장유희업		179[100.0]	10[5.6]	2[1.1]	3[1.7]	5[2.8]	3[1.7]	5[2.8]	8[4.5]	1[0.6]
	외국인전용 유희음식점업		342[100.0]	2[0.6]	0[0.0]	0[0.0]	17[5.0]	2[0.6]	15[4.4]	34[9.9]	6[1.8]
	관광식당업		1,985[100.0]	40[2]	26[1.3]	46[2.3]	34[1.7]	13[0.7]	24[1.2]	10[15.1]	54[2.7]
	시내순환관광업		24[100.0]	4[16.7]	0[0.0]	1[4.2]	1[4.2]	2[8.3]	2[8.3]	6[25.0]	0[0.0]
	관광사진업		15[100.0]	0[0.0]	0[0.0]	0[0.0]	0[0.0]	0[0.0]	0[0.0]	0[0.0]	2[13.3]
	여객자동차 터미널시설업		16[100.0]	2[12.5]	0[0.0]	3[18.8]	0[0.0]	3[18.8]	8[50.0]	0[0.0]	0[0.0]
	관광펜션업		265[100.0]	60[22.6]	13[4.9]	50[18.9]	20[7.5]	12[4.5]	39[14.7]	47[17.7]	0[0.0]
	관광캐도업		11[100.0]	4[36.4]	0[0.0]	0[0.0]	1[9.1]	3[27.3]	0[0.0]	0[0.0]	0[0.0]
	한옥체험업		419[100.0]	18[4.3]	7[1.7]	13[3.1]	34[8.1]	126[30.1]	134[32.0]	33[7.9]	0[0.0]
	소 계		3,323[100.0]	143[4.3]	51[1.5]	125[3.8]	120[3.6]	167[5]	230[6.9]	231[7.0]	67[2.0]
	합계		15,718[100.0]	520[3.3]	289[1.8]	443[2.8]	535[3.4]	573[3.6]	642[4.1]	722[4.6]	998[6.3]

3) 전수조사 업종과 표본조사 업종의 설정

- 관광사업체 구성을 살펴보면 업종별 사업체 수의 차이가 큰 특징 (여행업 : 전체 사업체 수의 66.4%, 유원시설업 : 전체 사업체 수의 2.3% 차지)을 보임. 때문에 사업체 수가 적은 업종의 경우 정확한 통계 생산을 위해 전수조사를 시행하는 것이 바람직함. 반면, 사업체 수가 많은 업종은 사업체 수가 적은 업종과 마찬가지로 전수조사를 시행하게 될 경우 매우 많은 비용과 시간이 요구되기 때문에 표본조사를 시행하는 것이 효율적임

□ 표본조사 업종의 설정

- 여행업, 관광식당업
: 전체 관광사업체의 상당 부분을 차지하고 있는 여행업(전체 사업체 수의 66.4%)과 관광편의시설업의 관광식당업(전체 사업체 수의 12.6%)은 일정한 수준의 정도 (precision)를 갖는 추정치를 산정할 수 있도록 표본크기를 결정하여 표본조사를 시행하도록 함
- 관광유희음식점업, 관광극장유희업, 외국인전용 유희음식점업, 국제회의기획업
: 업종 특성상 조사환경(낮은 응답률, 조사대상자 부재 등)이 좋지 않기 때문에 표본조사를 시행하도록 함. 특히 과거(2007년 기준 ~ 2009년 기준 조사) 전수조사로 실시되었던 국제회의기획업의 경우 타 업종 대비 응답률이 매우 낮기 때문에 2010년 기준 조사부터 표본조사로 전환함
- 외국인전용 관광기념품판매업, 관광펜션업, 한옥체험업
: 조사비용, 관광산업에 차지하는 중요도 등을 고려하여 2010년 기준 조사부터 표본조사로 전환함

□ 전수조사 업종의 설정

- 관광숙박업 : 비교적 사업체 수가 많은 업종이지만, 2010년 기준 조사 결과 관광사업체 전체 매출액 17조 9,311억원 중 5조 5,420억원 (30.9%)을 차지하는 중요한 업종이므로 전수조사를 실시하도록 함
- 이외 업종 : 비교적 모집단 수가 작기 때문에 전수조사를 실시하여 정확한 통계를 생산하도록 함

○ 다음은 전수조사 대상 업종과 표본조사 대상 업종을 요약한 것임

〈표 II-5〉 전수조사 및 표본조사 대상 업종

전수 조사	표본 조사
<ul style="list-style-type: none"> • 관광숙박업 <ul style="list-style-type: none"> - 호텔업 - 휴양콘도미니엄업 • 관광객이용시설업 <ul style="list-style-type: none"> - 전문휴양업 - 종합휴양업 - 자동차야영장업 - 관광유람선업 - 관광공연장업 • 국제회의업 <ul style="list-style-type: none"> - 국제회의시설업 • 카지노업 • 유원시설업 <ul style="list-style-type: none"> - 종합유원시설업 - 일반유원시설업 - 기타유원시설업 • 관광편의시설업 <ul style="list-style-type: none"> - 시내순환관광업 - 관광사진업 - 여객자동차 터미널시설업 - 관광궤도업 	<ul style="list-style-type: none"> • 여행업 <ul style="list-style-type: none"> - 일반여행업 - 국외여행업 - 국내여행업 - 국내·외여행업 • 관광객이용시설업 <ul style="list-style-type: none"> - 외국인전용 관광기념품판매업 • 국제회의업 <ul style="list-style-type: none"> - 국제회의기획업 • 관광편의시설업 <ul style="list-style-type: none"> - 관광유희음식점업 - 관광극장유희업 - 외국인전용 유희음식점업 - 관광식당업 - 관광펜션업 - 한옥체험업

2

표본조사 대상 업종의 표본 설계

1) 표본 추출단위와 추출틀

- 「관광사업체 기초통계조사」를 통해 얻어지는 기업 재무에 관련된 변수는 대부분 매출액과 종사자수와 연관성이 높은 변수이므로 가급적이면 모집단의 매출액과 종사자 수를 대표할 수 있는 표본을 추출하는 것이 바람직함
- 본 조사에서는 업종별·지역별 층내의 관광사업체를 추출 단위로 결정함. 또한 16개 지방자치단체에서 제공된 최종 관광사업체 명부(조사 모집단)를 본 표본설계를 위한 추출틀로 사용함

2) 표본크기의 결정

- 일반적으로 표본 조사에서 수집된 데이터로부터 산출한 추정값에 대한 목표 정도를 사전에 결정함. 목표 정도는 흔히 '목표허용오차' 나 '변동계수' 로 표현되며, 조사비용을 결정하는데 절대적으로 중요한 요소이므로 허용된 예산 한도에서 최대한 효율적으로 결정하는 것이 필요함
- 국가 통계 생산 시 신뢰성 있는 통계를 생산하기 위하여 추정값 전체에 대한 목표 허용오차는 10% 이내를 공표기준으로 제시하고 있으며, 세부 층별로 계산된 추정값에 대해서는 목표허용 오차를 25% 이내까지도 허용하고 있음
- 참고적으로 우리나라 통계청의 경우에는 캐나다 통계청의 표본조사 기준을 따르고 있음

〈표 II-6〉 상대표준오차 허용범위

A. 캐나다 통계청의 표본조사 기준

- 0.00% ~ 4.99 : 매우 우수(Excellent)
- 5.00% ~ 9.99% : 우수(Very Good)
- 10.00% ~ 14.99% : 좋음(Good)
- 15.00% ~ 24.99% : 허용 가능(Acceptable)
- 25.00% ~ 34.99% : 주의사항과 함께 사용가능(Use with caution)
- 35.00% : 공표 시 신뢰불가(Too unreliable to publish)

B. Kish 기준

- 10% 이하 : 우수(Sufficiently good)
- 20% 이하 : 허용 가능(tolerable)
- * 출처 : Kish(1965), Survey Sampling, p. 218

C. 호주 통계청의 표본조사 기준

- 상대표준오차가 25% 이하는 대부분 목적에 그대로 사용
- 상대표준오차 25~50%는 * 표시를 하여 주의하여 사용
- 50% 이상은 **을 표시하여 신뢰가 부족하니 이용 시 주의 바람

- 기존 표본의 상대표준오차(CV_{2011})와 표본크기(n_{2011})가 주어지고, 목표 상대 표준오차(CV_{2012})가 주어졌을 경우 새로운 표본크기(n_{2012})를 결정하는 공식은 다음과 같음

$$n_{2012} = n_{2011} \left(\frac{CV_{2011}}{CV_{2012}} \right)^2 \dots\dots\dots (1)$$

- 표본조사 업종인 여행업(일반여행업, 국외여행업, 국내여행업, 국내·외여행업), 관광객이용시설업의 외국인전용 관광기념품판매업, 국제회의업의 국제회의기획업, 관광편의시설업의 관광유희음식점업, 관광극장유희업, 외국인전용 유희음식점업, 관광식당업, 관광펜션업, 한옥체험업의 2010년 기준 조사의 주요 변수인 종사자 수와 매출액의 표본크기와 변동계수는 다음의 <표 II-7>와 같음

<표 II-7> 2010년 기준 관광사업체 기초통계조사의 표본조사 업종 변동계수

(단위 : 개, %)

업종		표본크기	종사자 수 변동계수	매출액 변동계수
대분류	중분류			
여행업	일반여행업	364	5.9	5.9
	국외여행업	294	6.4	4.7
	국내여행업	252	4.4	6.3
	국내·외여행업	343	6.3	5.2
관광객이용시설업	외국인전용 관광기념품판매업	80	8.5	11.0
국제회의업	국제회의기획업	144	14.9	7.3
관광편의시설업	관광유희음식점업	113	8.4	8.9
	외국인전용 유희음식점업	144	3.6	14.3
	관광식당업	272	5.1	5.1
	관광펜션업	138	5.6	8.7
	한옥체험업	151	5.4	11.1

주 : 관광유희음식점업은 관광진흥법 시행령 개정(2009.01.20)에 의해 한국전통시설을 갖춘 관광유희음식점업과 공연시설이 설치된 관광극장유희업으로 세분화되었음. 이 중 관광극장유희업의 경우 매출액, 종사자 수 등 모집단 정보부족으로 인하여 변동계수를 고려한 표본크기 산출이 어려우므로 기존 관광유희음식점업으로 통합하여 표본설계를 진행함. 단, 최종 통계산출 과정에서는 사후 모수 추정법을 적용하여 관광유희음식점업과 관광극장유희업으로 구분하여 분석함

- <표 II-7>의 자료와 식 (1)의 공식을 이용하여 2011년 기준 조사의 목표 변동계수를 각각 5% ~ 10%로 설정하여 표본크기를 구해보면 다음의 <표 II-8>, <표 II-9>와 같음

<표 II-8> 2011년 목표 변동계수 기준 표본크기 - 종사자 수 기준

(단위 : 개)

업종		목표 모집단	목표 변동계수					
대분류	중분류		5%	6%	7%	8%	9%	10%
여행업	일반여행업	1,624	507	352	259	198	156	127
	국외여행업	3,495	482	335	246	188	149	120
	국내여행업	1,714	195	136	100	76	60	49
	국내·외여행업	3,892	545	378	278	213	168	136
관광객 이용시설업	외국인전용 관광기념품판매업	166	231	161	118	90	71	58
	국제회의업	386	1,279	888	652	500	395	320
관광 편의시설업	관광유희음식점업	252	319	221	163	125	98	80
	관광극장유희업							
	외국인전용 유희음식점업	360	75	52	38	29	23	19
	관광식당업	2,030	283	197	144	111	87	71
	관광펜션업	270	173	120	88	68	53	43
한옥체험업	437	176	122	90	69	54	44	
합계		14,626	4,265	2,962	2,176	1,667	1,314	1,067

<표 II-9> 2011년 목표 변동계수 기준 표본크기 - 매출액 기준

(단위 : 개)

업종		목표 모집단	목표 변동계수					
대분류	중분류		5%	6%	7%	8%	9%	10%
여행업	일반여행업	1,624	507	352	259	198	156	127
	국외여행업	3,495	260	180	133	101	80	65
	국내여행업	1,714	400	278	204	156	123	100
	국내·외여행업	3,892	371	258	189	145	115	93
관광객 이용시설업	외국인전용 관광기념품판매업	166	387	269	198	151	120	97
	국제회의업	386	307	213	157	120	95	77
관광 편의시설업	관광유희음식점업	252	358	249	183	140	111	90
	관광극장유희업							
	외국인전용 유희음식점업	360	1,178	818	601	460	364	294
	관광식당업	2,030	283	197	144	111	87	71
	관광펜션업	270	418	290	213	163	129	104
한옥체험업	437	744	517	380	291	230	186	
합계		14,626	5,213	3,621	2,661	2,036	1,610	1,304

- <표 II-8>과 <표 II-9>의 결과를 보면 전체적으로 변동계수가 큰 매출액을 기준으로 한 표본크기가 종사자 기준보다 더 큰 표본크기가 요구되며, 목표 변동계수가 5%일 경우 종사자와 매출액 기준의 표본크기는 각각 4,265개, 5,213개, 7%일 경우 각각 2,176개, 2,661개, 10%일 경우 각각 1,067개 1,304개의 표본크기가 필요한 것으로 나타남
- 목표 허용오차를 기준으로 한 표본크기의 산출과 2010년 기준 조사 자료의 변동계수를 이용한 표본크기를 계산하면 다음 <표 II-10>과 같음. 한편, 각 업종별로 허용오차를 동일하도록 설정하여 표본크기(n_h)를 구하는 공식은 다음과 같은 공식으로 구할 수 있음

$$n_h = \frac{N_h}{1 + SE(\widehat{p})^2 \times N_h} \dots\dots\dots (2)$$

<표 II-10> 2011년 목표 허용오차 기준 표본크기

(단위 : 개)

업종		목표 모집단	목표 허용오차				
대분류	중분류		3%	4%	5%	6%	7%
여행업	일반여행업	1,624	644	438	311	229	175
	국외여행업	3,495	818	512	346	248	186
	국내여행업	1,714	658	445	314	231	176
	국내·외여행업	3,892	837	520	350	250	187
관광객이용시설업	외국인전용 관광기념품판매업	166	144	130	116	102	90
국제회의업	국제회의기획업	386	283	235	193	158	130
관광편의시설업	관광유희음식점업	252	204	177	152	130	110
	관광극장유희업						
	외국인전용 유희음식점업	360	269	225	186	153	127
	관광식당업	2,030	699	463	323	236	179
	관광펜션업	270	215	186	159	134	114
	한옥체험업	437	310	253	204	166	135
합계		14,626	5,082	3,585	2,653	2,036	1,608

- 앞서 언급했듯이 표본크기의 결정은 조사의 비용, 시간 등 조사 여건을 고려하여 표본크기를 결정해야 함
- 기존 조사에서는 허용오차 기준의 표본크기 결과를 매년 사용하였으나 매년 조사가 진행되면서 추정량의 분산이 안정되어 목표 변동계수를 이용한 표본크기 산출이 타당하다고 판단됨. 특히, 종사자와 매출액의 변동계수를 기준으로 한 표본크기 산출 방법 중에서는 변동계수가 비교적 큰 매출액의 변동계수를 기준으로 한 표본크기 산출 방법이 더 타당하다고 판단됨. 그 이유는 관광사업체의 전체 규모를 추정하는 매출액 변수가 종사자 수 변수보다 그 중요성이 더 크며, 매출액의 변동계수 기준의 표본크기가 종사자 변동계수 기준의 표본크기 보다 상대적으로 커 매출액 기준의 표본크기로 조사할 경우 종사자 수의 변동계수는 더욱 더 안정되기 때문임
- 따라서, 기본적으로 2011년 기준 관광사업체 기초통계조사에서는 매출액 기준의 변동계수를 기준으로 표본크기를 결정하되, 조사 여건과 업종의 중요성을 고려하여 업종별로 목표 변동계수를 다르게 설정하여 정확하고 효율적인 통계 생산을 위한 표본크기를 다음의 <표 II-11>과 같이 결정함

<표 II-11> 2011년 기준 관광사업체 기초통계조사의 표본크기

(단위 : 개, %)

대분류	업종		목표 모집단	목표 변동계수	표본크기	추출률
	중분류					
여행업	일반여행업		1,624	6	352	21.7
	국외여행업		3,495	6	180	5.2
	국내여행업		1,714	6	278	16.2
	국내·외여행업		3,892	6	258	6.6
관광객이용시설업	외국인전용 관광기념품판매업		166	10	97	58.4
국제회의업	국제회의기획업		386	8	120	31.1
관광편의시설업	관광유희음식점업		252	10	90	35.7
	관광극장유희업					
	외국인전용 유희음식점업		360	10	294	81.7
	관광식당업		2,030	6	197	9.7
	관광펜션업		270	10	104	38.5
	한옥체험업		437	10	186	42.6
합계			14,626	-	2,156	14.7

3) **층화변수의 선정**

- 관광산업은 업종 간 이질성이 크고 특정 지역에 많은 사업체가 분포되는 등 지역별 특성이 다르기 때문에 업종과 시/도를 층화변수로 선정함
- 관광사업체 기초통계조사의 주요 변수인 매출액과 종사자 수를 분석하여 유의적인 층화변수로 선정한다면 조사의 정확성을 높일 수 있지만 현재 주어진 모집단 자료에 관련 정보가 존재하지 않기 때문에 층화변수로 선정하는데 어려움이 있음. 따라서 업종과 시/도를 층화변수로 사용하도록 함

4) **표본조사 업종의 전주조사 층과 표본조사 층의 선정**

- 표본조사 대상 업종들은 과거 관광사업체 기초통계조사 자료 분석 결과 규모가 큰 소수의 사업체가 독과점의 형태로 나타나고 있어 모수추정 시 추정값에 대해 과대추정의 우려가 발생함
- 이러한 문제를 방지하기 위하여 중요한 변수를 기준으로 절사점을 산정하고, 절사점 이상인 사업체는 전주조사 층, 절사점 미만인 사업체는 표본조사 층으로 구분하는 일종의 절사층화계통추출법(cut-off stratified systematic sampling)을 이용함
- 그러나 절사점의 설정은 모집단의 정보가 있어야 가능하나 현재 주어진 모집단에서는 절사점을 결정할 만한 정보가 존재하지 않으므로 2010년 기준 관광사업체 기초통계조사의 매출액을 기준으로 이상치에 해당하는 사업체는 전주조사 층으로 설정하고, 그 외의 사업체는 표본조사 층으로 설정함. 이때 이상치 기준점은 다음과 같은 공식을 이용함

$$\text{이상치} = Q_3 + 1.5 \times (Q_3 - Q_1) \dots\dots\dots (3)$$

- 여기서 Q_3 는 제3사분위수를 나타내며, Q_1 은 제1사분위수를 나타냄
- 2011년 기준 관광사업체 기초통계조사의 층화변수를 기준으로 각 업종별 이상치 기준점과 사업체 수는 다음의 <표 II-12>와 같음

〈표 II-12〉 2011년 표본조사 업종별 이상치 기준점(절사점)과 전수조사 대상 사업체 수

(단위 : 백만원, 개)

대분류	업종		이상치 기준점 (매출액)	사업체 수
	중분류			
여행업	일반여행업		441	79
	국외여행업		147	93
	국내여행업		1,450	71
	국내외여행업		279	106
관광객이용시설업	외국인전용 관광기념품판매업		2,949	21
국제회의업	국제회의기획업		5,461	29
관광편의시설업	관광유희음식점업		1,703	36
	관광극장유희업			
	외국인전용 유희음식점업		208	17
	관광식당업		138	69
	관광펜션업		1,060	21
	한옥체험업		25	33
합계			-	575

- 단, 모집단의 정보부족으로 인하여 전수조사 층을 정확히 설정하는 것은 한계가 있음. 따라서 본 조사 종료 후 각 층별로 매출액을 기준으로 이상치 사업체를 재검증하여 전수조사층을 구분하는 일종의 사후층화 방법을 추가 시행함

5) 표본의 배분

- 일반적으로 사업체 조사의 경우 매출액과 종사자 수를 이용한 절사층화 추출법을 많이 이용함. 그러나 본 조사의 경우 지방자치단체에서 제공하는 사업체 정보에 한계가 있으며, 통계청의 산업분류 기준과는 매우 상이하여 모집단에 대한 정확한 정보를 얻는 것은 현실적으로 불가능한 실정임
- 따라서 본 조사에서는 층화추출법을 기본으로 하여 각 층별로 가장 효율적인 표본 배분 방안을 검토한 후 표본 설계를 실시함
- 층화추출법에서 일반적으로 사용하는 표본배분 방법으로는 비례배분법, 네이만배분법 등이 있음. 비례배분법을 사용할 경우 특정 층에 표본이 과다하게 배정되거나 또는 과소하게 배정되어 각 층별로 독립된 결과 파악이 곤란할 수도 있으며, 실제 조사 시 조사의 편의성이나 비용의 제한 등 여러가지 상황 등으로 인하여 조사가 곤란한 경우도 발생할 수 있음

- 2007년 기준 ~ 2010년 기준 관광사업체기초통계조사 표본배분시 네이만 배분법이 어느 정도 타당한 것으로 나타났으며, 이에 2011년 기준 관광사업체 기초통계조사 표본배분에도 네이만배분법을 사용하는 것을 원칙으로 함
- 단, 지역별로 어느 정도 조사결과 비교를 가능토록 하기 위해 각 지역별로 5개 또는 10개의 표본을 우선 배분한 후에 나머지를 네이만배분법을 이용하며, 지역별로 모집단이 5개 또는 10개 이하인 경우에는 전수조사를 원칙으로 함
- 세부 업종별 지역별 표본 배분 결과는 <표 II-13> , <표 II-14> , <표 II-15> 와 같음

<표 II-13> 여행업 최종 표본 배분 결과

(단위 : 개)

구 분	일반여행업 (10+네이만)			국외여행업 (네이만)			국내여행업 (5+네이만)			국내·외여행업 (5+네이만)		
	전수	표본	합계	전수	표본	합계	전수	표본	합계	전수	표본	합계
서울	61	121	182	45	11	56	18	39	57	23	25	48
부산	3	15	18	13	5	18	1	7	8	10	13	23
대구	3	10	13	2	5	7	1	6	7	3	8	11
인천	0	9	9	2	5	7	8	8	16	5	7	12
광주	2	11	13	2	5	7	4	6	10	4	8	12
대전	0	11	11	6	5	11	1	6	7	10	7	17
울산	0	5	5	2	5	7	1	4	5	2	6	8
경기	3	16	19	6	6	12	8	24	32	12	16	28
강원	1	11	12	2	5	7	2	7	9	6	6	12
충북	3	4	7	3	5	8	4	7	11	3	7	10
충남	0	0	0	1	5	6	3	7	10	6	8	14
전북	1	12	13	2	5	7	1	7	8	4	10	14
전남	0	10	10	0	5	5	4	12	16	3	7	10
경북	0	6	6	1	5	6	0	10	10	2	8	10
경남	1	12	13	5	5	10	8	9	17	10	10	20
제주	1	20	21	1	5	6	7	48	55	3	6	9
합계	79	273	352	93	87	180	71	207	278	106	152	258

〈표 II-14〉 관광편의시설업 최종 표본 배분 결과

(단위 : 개)

구 분	관광유형음식점업/ 관광극장유형음식점업 (네이만)			외국인전용 유형음식점업 (10+네이만)			관광식당업 (5+네이만)			관광펜션업 (5+네이만)			한옥체험업 (10+네이만)		
	전수	표본	합계	전수	표본	합계	전수	표본	합계	전수	표본	합계	전수	표본	합계
서울	9	5	14	2	5	7	28	29	57	0	0	0	8	17	25
부산	0	5	5	1	13	14	8	10	18	0	2	2	0	0	0
대구	3	1	4	5	25	30	4	6	10	0	0	0	0	2	2
인천	4	1	5	0	4	4	3	7	10	0	2	2	0	2	2
광주	3	3	6	0	2	2	0	5	5	0	0	0	0	0	0
대전	2	1	3	0	2	2	0	7	7	0	0	0	0	0	0
울산	0	1	1	2	16	18	1	6	7	0	0	0	0	1	1
경기	6	10	16	3	144	147	10	15	25	4	7	11	4	4	8
강원	0	2	2	0	2	2	4	5	9	4	14	18	4	10	14
충북	2	3	5	0	0	0	1	5	6	0	3	3	0	7	7
충남	3	3	6	0	0	0	0	6	6	4	16	20	0	10	10
전북	0	1	1	0	14	14	3	5	8	4	8	12	7	14	21
전남	1	5	6	1	1	2	1	5	6	1	5	6	2	34	36
경북	1	7	8	0	12	12	1	5	6	1	12	13	4	41	45
경남	1	2	3	3	31	34	2	6	8	3	14	17	4	11	15
제주	1	4	5	0	6	6	3	6	9	0	0	0	0	0	0
합계	36	54	90	17	277	294	69	128	197	21	83	104	33	153	186

〈표 II-15〉 기타 표본조사 업종의 최종 표본 배분 결과

(단위 : 개)

구 분	외국인전용 관광기념품판매업(5+네이만)			국제회의기획업(5+네이만)		
	전수	표본	합계	전수	표본	합계
서울	13	33	46	27	42	69
부산	2	7	9	2	6	8
대구	0	2	2	0	5	5
인천	4	6	10	0	3	3
광주	0	0	0	0	3	3
대전	0	0	0	0	6	6
울산	0	0	0	0	2	2
경기	0	8	8	0	6	6
강원	0	0	0	0	1	1
충북	0	0	0	0	3	3
충남	0	0	0	0	0	0
전북	0	0	0	0	2	2
전남	0	0	0	0	0	0
경북	0	6	6	0	1	1
경남	0	1	1	0	5	5
제주	2	13	15	0	6	6
합계	21	76	97	29	91	120

○ 이상의 표본설계 결과를 요약하면 다음의 <표 II-16> 과 같음

<표 II-16> 2011년 기준 관광사업체 기초통계조사 표본설계

(단위 : 개, %)

대분류	업종		조사유형	사업체수 (목표모집단)	표본배분	추출률
	중분류	소분류				
여행업	일반여행업		전수, 표본	1,624	352	21.7
	국외여행업		전수, 표본	3,495	180	5.2
	국내여행업		전수, 표본	1,714	278	16.2
	국내·외여행업		전수, 표본	3,892	258	6.6
	소계		전수, 표본	10,725	1,068	10.0
관광 숙박업	호텔업	관광호텔업	전수	656	656	100.0
		한국전통호텔업	전수	4	4	100.0
		가족호텔업	전수	58	58	100.0
		호스텔업	전수	9	9	100.0
	휴양콘도미니엄업		전수	193	193	100.0
소계		전수	920	920	100.0	
관광객 이용 시설업	전문휴양업		전수	48	48	100.0
	종합휴양업		전수	23	23	100.0
	자동차야영장업		전수	11	11	100.0
	관광유람선업		전수	44	44	100.0
	관광공연장업		전수	10	10	100.0
	외국인전용 관광기념품판매업		전수, 표본	166	97	58.4
소 계		전수, 표본	302	233	77.2	
국제 회의업	국제회의시설업		전수	12	12	100.0
	국제회의기획업		전수, 표본	386	120	31.1
	소 계		전수, 표본	398	132	33.2
카지노업			전수	16	16	100.0
유원 시설업	종합유원시설업		전수	42	42	100.0
	일반유원시설업		전수	178	178	100.0
	기타유원시설업		전수	148	148	100.0
	소 계		전수	368	368	100.0
관광 편의 시설업	관광유희음식점업		전수, 표본	68	24	35.3
	관광극장유희업		전수, 표본	184	66	35.9
	외국인전용 유희음식점업		전수, 표본	360	294	81.7
	관광식당업		전수, 표본	2,030	197	9.7
	시내순환관광업		전수	24	24	100.0
	관광사진업		전수	15	15	100.0
	여객자동차 터미널시설업		전수	16	16	100.0
	관광펜션업		전수, 표본	270	104	38.5
	관광궤도업		전수	11	11	100.0
	한옥체험업		전수, 표본	437	186	42.6
소계		전수, 표본	3,415	937	27.4	
합계			16,144	3,674	30.4	

6) 표본의 추출

- 본 조사의 표본추출은 기본적으로 추출틀을 기준으로 각 업종별, 시/도, 시/군/구, 읍/면/동, 세부주소를 기준으로 정렬한 후 계통추출법을 이용하여 사업체를 추출하는 것을 원칙으로 함
- 이는 표본대체 시 동일 층 내에서 본 표본과 가장 유사한 사업체로 대체하기 위함이며, 인접 지역의 사업체로 표본 대체를 가능케 하여 조사의 편의성도 함께 고려한 효율적인 방법이라 할 수 있음

3 조사 응답 결과

○ 2011년 기준 관광사업체 기초통계조사 응답율은 83.3%(3,674개 목표 표본 중 3,060개 조사 성공)임

〈표 II-17〉 조사 응답 결과

(단위 : 개)

대분류	업종		목표 모집단	표본 배분	휴업 폐업	조사 거절	조사 성공
	중분류	소분류					
여행업	여행업	일반여행업*	1,624	352	14	99	379
		국외여행업*	3,495	180	5	61	186
		국내여행업*	1,714	278	15	149	278
		국내·외여행업*	3,892	258	5	117	276
	소계		10,725	1,068	39	426	1,119
관광숙박업	호텔업	관광호텔업	656	656	34	78	461
		한국전통호텔업	4	4	0	0	3
		가족호텔업	58	58	2	8	37
		호스텔업	9	9	0	0	4
	휴양콘도미니엄업	193	193	8	11	123	
소계		920	920	44	97	628	
관광객 이용시설업	관광객 이용시설업		48	48	1	8	30
	종합휴양업		23	23	0	3	19
	자동차야영장업		11	11	0	0	8
	관광유람선업		44	44	1	6	27
	관광공연장업		10	10	1	1	4
	외국인전용 관광기념품판매업*		166	97	5	34	76
	소계		302	233	8	52	164
국제회의업	국제회의시설업		12	12	0	4	6
	국제회의기획업*		386	120	4	65	107
	소계		398	132	4	69	113
카지노업			16	16	0	0	16
유원시설업	유원시설업		42	42	2	4	33
	종합유원시설업		178	178	8	18	121
	기타유원시설업		148	148	35	26	34
	소계		368	368	45	48	188
관광 편의시설업	관광편의시설업		68	24	3	5	30
	관광음식점업*		184	66	17	30	42
	외국인전용음식점업*		360	294	70	15	200
	관광식당업*		2,030	197	6	123	216
	시내순환관광업		24	24	0	3	20
	관광사지업		15	15	1	0	8
	여객자동차 터미널시설업		16	16	1	0	14
	관광펜션업*		270	104	3	20	108
	관광케도업*		11	11	0	2	9
	한옥체험업*		437	186	0	68	185
소계		3,415	937	101	266	832	
합 계			16,144	3,674	241	958	3,060

주 1 : 휴업 및 폐업 - 본 조사시점을 기준으로 추가 파악된 사업체 수임
 주 2 : 조사거절 사업체 유형 - 거절(강력거절 포함), 장기부재, 조사응답 유보 사업체
 주 3 : 표본조사 업종(*) - 표본으로 선정된 사업체가 조사거절 등의 이유로 조사되지 않았을 경우 예비 표본으로 선정된 사업체에서 대체 조사

4 무응답 대체

- 본 조사에 사용된 무응답 대체 방법은 층내에서 「다중대체법」과 더불어, 무응답이 발생한 조사항목과 보조변수간 관계를 나타내는 회귀모형의 신뢰성을 바탕으로 한 「회귀대체방법」을 병행 실시함. 자세한 내용은 부록에 별도로 수록함

5 모수 추정

- 본 조사에 사용된 모수 추정 방법은 절사층화계통추출법에 적합한 모수 추정식을 이용하였음. 자세한 내용은 부록에 별도로 수록함

6 모수 추정에 따른 추정오차(상대표준오차)

- 상대표준오차(Relative Standard Error : RSE)는 추정량의 표준오차를 모수의 추정치로 나눈 값임
- 전수조사층과 표본조사층이 모두 존재하는 사업체(여행업, 관광객이용시설업, 국제회의업, 관광객편의시설업)의 상대표준오차(RSE)는 표본조사층 추정량의 표준오차를 표본조사층의 추정치로 나눈 값임
- 상대표준오차(RSE)는 다음과 같이 정의되며, 자세한 내용은 부록에 별도로 수록함

$$RSE(\hat{\theta}) = \frac{\sqrt{V(\hat{\theta})}}{\hat{\theta}} \times 100(\%) \dots\dots\dots (3)$$

Ⅲ. 조사 결과 요약

1 관광사업체 수

□ 관광사업체 수 16,144개, 2009년 이후 지속적 증가

- 2011년 12월 31일 기준 관광진흥법에 근거하여 등록·허가·신고·지정된 전국의 관광사업체 수는 16,144개였으며, 여행업이 10,725개(66.4%)로 가장 많은 것으로 나타남
- 2011년 전국의 관광사업체 수는 2010년 대비 13.0%(1,863개) 증가하였으며, 2009년 이후 지속적으로 증가하는 추세임
- 특히, 유원시설업(21.5%), 여행업(15.5%)은 2010년 대비 상대적으로 높은 증가율을 보임

〈표 Ⅲ-1〉 관광사업체 수 추이

(단위 : 개, %, %p)

구 분	사업체 수				구성비			
	2009년	2010년	2011년	증감률	2009년	2010년	2011년	증감
전 체	12,755	14,281	16,144	[13.0]	100.0	100.0	100.0	-
여 행 업	8,569	9,284	10,725	[15.5]	67.2	65.0	66.4	1.4
관 광 숙 박 업	844	896	920	[2.7]	6.6	6.3	5.7	-0.6
관 광 객 이 용 시 설 업	233	292	302	[3.4]	1.8	2.0	1.9	-0.1
국 제 회 의 업	308	363	398	[9.6]	2.4	2.5	2.5	0.0
카 지 노 업	17	17	16	[-5.9]	0.1	0.1	0.1	0.0
유 원 시 설 업	277	303	368	[21.5]	2.2	2.1	2.3	0.2
관 광 편 의 시 설 업	2,507	3,126	3,415	[9.2]	19.7	21.9	21.2	-0.7

- 관광사업체 수를 지역별로 살펴보면, 서울이 6,092개(37.7%)로 가장 많은 것으로 나타났으며, 그 다음으로 경기도가 2,122개(13.1%)임
- 전체적으로 사업체 수는 2010년 대비 증가한 것으로 나타났으며, 특히 경남(25.1%), 전남(18.8%), 경기(15.9%), 제주(15.5%) 지역은 다른 지역에 비해 큰 폭으로 증가함

〈표 III-2〉 지역별 관광사업체 수 추이

(단위 : 개, %, %p)

구 분	사업체 수				구성비			
	2009년	2010년	2011년	증감률	2009년	2010년	2011년	증감
전 체	12,755	14,281	16,144	[13.0]	100.0	100.0	100	-
서 울	4,958	5,373	6,092	[13.4]	38.9	37.6	37.7	0.1
부 산	868	910	998	[9.7]	6.8	6.4	6.2	-0.2
대 구	462	501	555	[10.8]	3.6	3.5	3.4	-0.1
인 천	444	478	470	[-1.7]	3.5	3.3	2.9	-0.4
광 주	303	320	351	[9.7]	2.4	2.2	2.2	0.0
대 전	317	386	426	[10.4]	2.5	2.7	2.6	-0.1
울 산	175	187	215	[15.0]	1.4	1.3	1.3	0.0
경 기	1,619	1,831	2,122	[15.9]	12.7	12.8	13.1	0.3
강 원	433	478	526	[10.0]	3.4	3.3	3.3	0.0
충 북	276	287	300	[4.5]	2.2	2.0	1.9	-0.1
충 남	361	385	453	[17.7]	2.8	2.7	2.8	0.1
전 북	451	518	540	[4.2]	3.5	3.6	3.3	-0.3
전 남	363	504	599	[18.8]	2.8	3.5	3.7	0.2
경 북	433	593	666	[12.3]	3.4	4.2	4.1	-0.1
경 남	505	653	817	[25.1]	4.0	4.6	5.1	0.5
제 주	788	877	1,013	[15.5]	6.2	6.1	6.3	0.2

〈표 Ⅲ-3〉 2011년 지역별 관광사업체 수

(단위 : 개)

구 분	전체	여행업	관광 숙박업	관광객 이용시설업	국제 회의업	카지노업	유원 시설업	관광편의 시설업
전 체	16,144	10,725	920	302	398	16	368	3,415
서울	6,092	4,711	146	79	278	3	5	869
부산	998	689	49	23	20	2	14	201
대구	555	399	21	4	13	1	16	101
인천	470	263	48	16	11	1	19	113
광주	351	265	21	0	6	0	4	55
대전	426	278	24	0	15	0	11	98
울산	215	112	8	0	0	0	7	88
경기	2,122	1,174	103	40	15	0	80	710
강원	526	217	123	16	1	1	36	132
충북	300	196	30	2	3	0	16	53
충남	453	254	36	9	0	0	27	127
전북	540	375	25	7	1	0	13	119
전남	599	336	48	12	0	0	34	170
경북	666	328	69	12	1	0	18	238
경남	817	399	55	21	11	0	58	273
제주	1,013	729	114	61	24	8	10	67

2 종사자 수

□ 관광사업체 종사자 수 204,579명, 2009년 이후 지속적 증가

- 2011년 12월 31일 기준 관광진흥법에 근거하여 등록·허가·신고·지정된 전국 관광사업체의 총 종사자 수는 204,579명이며, 이중 관광숙박업이 62,783명으로 가장 많고 여행업(59,287명), 관광편의시설업(39,715명), 유원시설업(13,492명) 등의 순으로 나타남
- 관광사업체 총 종사자 수는 2009년 168,940명, 2010년 186,395명, 2011년 204,579명으로 지속적으로 증가하는 추세임
- 업종별로 살펴보면, 사업체 수가 1개 줄어든 카지노업을 제외한 모든 업종에서 2010년 대비 종사자 수가 증가한 것으로 나타났으며, 특히 여행업(18.7%), 유원시설업(16.9%)이 다른 업종에 비해 상대적으로 높은 증가율을 보임

〈표 III-4〉 관광사업체 종사자 수 추이

(단위 : 명, %, %p)

구 분	종사자 수				구성비			
	2009년	2010년	2011년	증감률	2009년	2010년	2011년	증감
전 체	168,940	186,395	204,579	[9.8]	100.0	100.0	100.0	-
여 행 업	46,989	49,928	59,287	[18.7]	27.8	26.8	29.0	2.2
관 광 숙 박 업	56,530	60,402	62,783	[3.9]	33.5	32.4	30.7	-1.7
관 광 객 이 용 시 설 업	8,575	9,528	9,741	[2.2]	5.1	5.1	4.8	-0.3
국 제 회 의 업	8,737	11,018	12,638	[14.7]	5.2	5.9	6.2	0.3
카 지 노 업	6,212	7,248	6,923	[-4.5]	3.7	3.9	3.4	-0.5
유 원 시 설 업	10,946	11,545	13,492	[16.9]	6.5	6.2	6.6	0.4
관 광 편 의 시 설 업	30,951	36,725	39,715	[8.1]	18.3	19.7	19.4	-0.3

- 2011년 관광사업체 1개소당 평균 종사자 수는 12.7명으로 2010년과 비슷한 수준인 것으로 나타남. 업종별로 살펴보면, 카지노업이 2010년 대비 평균 종사자 수가 6.3명 증가하였으며, 국제회의업 1.4명, 관광숙박업 0.8명, 여행업 0.1명 증가한 것으로 나타남. 이외 업종의 경우 2010년 대비 평균 종사자 수가 소폭 감소함

〈표 Ⅲ-5〉 관광사업체 1개소 평균 종사자 수 추이

(단위 : 명)

구 분	2009년	2010년	2011년	증감
전 체	13.2	13.1	12.7	-0.4
여 행 업	5.5	5.4	5.5	0.1
관 광 숙 박 업	67.0	67.4	68.2	0.8
관 광 객 이 용 시 설 업	36.8	32.6	32.3	-0.3
국 제 회 의 업	28.4	30.4	31.8	1.4
카 지 노 업	363.1	426.4	432.7	6.3
유 원 시 설 업	39.5	38.1	36.7	-1.4
관 광 편 의 시 설 업	12.3	11.7	11.6	-0.1

〈표 Ⅲ-6〉 2011년 지역별 관광사업체 종사자 수

(단위 : 명)

	전체	여행업	관광숙박업	관광객 이용시설업	국제회의업	카지노업	유원시설업	관광 편의시설업
전 체	204,579	59,287	62,783	9,741	12,638	6,923	13,492	39,715
서 울	84,089	29,563	22,095	3,692	10,826	3,127	1,876	12,910
부 산	10,065	3,042	3,094	800	304	534	165	2,125
대 구	4,413	1,248	1,086	27	126	185	604	1,137
인 천	6,215	2,051	1,788	303	253	295	145	1,380
광 주	3,744	1,012	761	-	358	-	61	1,552
대 전	3,208	629	842	-	288	-	345	1,105
울 산	3,543	826	447	-	-	-	454	1,816
경 기	20,951	6,397	2,859	582	179	-	3,523	7,412
강 원	29,006	1,347	17,155	2,019	1	1,733	3,637	3,114
충 북	2,639	1,139	778	22	36	-	74	589
충 남	4,690	1,691	1,227	168	-	-	548	1,057
전 북	4,318	1,845	575	64	8	-	274	1,552
전 남	4,352	1,522	1,301	84	-	-	642	803
경 북	6,212	1,294	3,213	266	4	-	355	1,080
경 남	7,930	2,851	2,039	409	207	-	747	1,676
제 주	9,205	2,830	3,523	1,304	48	1,049	42	408

3

매출액

□ 연간 총 매출액 전년 대비 12.6% 증가, 특히 여행업의 매출액이 큰 폭으로 상승

- 2011년 관광사업체의 연간 총 매출액은 20조 1,970억원으로 2009년 이후 지속적인 증가추세를 보이고 있음
- 업종별로 살펴보면 관광숙박업이 6조 1,409억원으로 가장 많았고, 여행업(4조 4,021억원), 관광편의시설업(2조 5,462억원), 카지노업(2조 3,117억원), 국제회의업(2조 270억원), 관광객이용시설업(1조 7,256억원), 유원시설업(1조 435억원) 등의 순으로 나타남
- 2010년 대비 모든 업종의 연간 매출액이 증가하였으며, 특히 여행업의 매출액 증가폭(37.6%)이 가장 큰 것으로 나타남

〈표 III-7〉 관광사업체 연간 총 매출액 추이

(단위 : 백만원, %, %p)

구 분	연간 총 매출액				구성비			
	2009년	2010년	2011년	증감률	2009년	2010년	2011년	증감
전 체	15,196,506	17,866,898	20,197,052	[13.0]	100.0	100.0	100.0	-
여 행 업	2,750,419	3,199,417	4,402,134	[37.6]	18.1	17.9	21.8	3.9
관 광 숙 박 업	5,092,650	5,541,966	6,140,944	[10.8]	33.5	31.0	30.4	-0.6
관 광 객 이 용 시 설 업	1,317,715	1,526,685	1,725,561	[13.0]	8.7	8.5	8.5	0.0
국 제 회 의 업	1,321,120	1,986,080	2,027,030	[2.1]	8.7	11.1	10.0	-1.1
카 지 노 업	2,073,426	2,262,584	2,311,664	[2.2]	13.6	12.7	11.4	-1.2
유 원 시 설 업	851,486	950,505	1,043,514	[9.8]	5.6	5.3	5.2	-0.2
관 광 편 의 시 설 업	1,789,690	2,399,661	2,546,205	[6.1]	11.8	13.4	12.6	-0.8

- 2011년 관광사업체 1개소당 연간 평균 매출액은 1,251백만원으로 2010년과 동일한 수준인 것으로 나타남
- 업종별로 살펴보면 카지노업(1,445억원), 관광숙박업(66억 75백만원), 관광객이용시설업(57억 14백만원), 국제회의업(50억 93백만원), 유원시설업(28억 36백만원), 관광편의시설업(7억 46백만원), 여행업(4억 10백만원) 순임

〈표 Ⅲ-8〉 관광사업체 1개소 평균 매출액 추이

(단위 : 백만원)

구 분	2009년	2010년	2011년	증감
전 체	1,191	1,251	1,251	0
여 행 업	321	345	410	66
관 광 숙 박 업	6,034	6,185	6,675	490
관 광 객 이 용 시 설 업	5,655	5,228	5,714	485
국 제 회 의 업	4,289	5,471	5,093	-378
카 지 노 업	121,966	133,093	144,479	11,386
유 원 시 설 업	3,074	3,137	2,836	-301
관 광 편 의 시 설 업	714	768	746	-22

- 2011년 관광사업체의 종사자 1인당 평균 매출액은 86백만원으로 2010년 대비 13백만원 증가한 것으로 나타남
- 업종별로 살펴보면, 관광객이용시설업이 2010년 대비 종사자 1인당 평균 매출액이 3억 40백만원으로 2억 6백만원 증가하였으며, 다음으로 관광숙박업(26백만원), 카지노업(20백만원), 여행업(18백만원) 순으로 증가함

〈표 Ⅲ-9〉 관광사업체 종사자 1인당 평균 매출액 추이

(단위 : 백만원)

구 분	2009년	2010년	2011년	증감
전 체	74.2	72.8	85.9	13.1
여 행 업	70.9	63.4	81.2	17.8
관 광 숙 박 업	87.7	138.5	164.7	26.2
관 광 객 이 용 시 설 업	148.5	133.6	339.5	205.9
국 제 회 의 업	134.8	163.9	169.8	5.9
카 지 노 업	201.2	177.0	197.2	20.2
유 원 시 설 업	63.7	74.9	50.4	-24.5
관 광 편 의 시 설 업	66.7	65.5	51.5	-14.0

〈표 III-10〉 2011년 지역별 관광사업체 매출액

(단위 : 백만원)

구 분	전체	여행업	관광숙박업	관광객 이용시설업	국제회의업	카지노업	유원시설업	관광 편의시설업
전 체	20,197,052	4,402,134	6,140,944	1,725,561	2,027,030	2,311,664	1,043,514	2,546,204
서 울	10,606,353	2,936,897	2,916,303	647,075	1,816,100	803,078	234,223	1,252,677
부 산	1,440,094	200,998	333,620	610,361	36,984	139,790	7,223	111,119
대 구	276,988	53,258	108,574	10,820	9,078	6,546	30,471	58,240
인 천	504,499	97,501	150,877	91,218	14,600	74,194	3,606	72,503
광 주	297,433	65,255	51,685	-	34,004	-	88,736	57,753
대 전	219,981	33,381	73,783	-	25,211	-	25,512	62,094
울 산	248,455	20,128	178,933	-	-	-	14,814	34,581
경 기	1,438,465	336,170	406,030	31,851	15,090	-	252,693	396,631
강 원	2,450,557	87,701	887,163	22,020	200	1,186,299	140,973	126,201
충 북	252,615	56,616	69,647	2,114	2,985	-	4,598	116,656
충 남	278,072	34,082	103,733	5,474	-	-	87,724	47,059
전 북	246,089	116,205	40,472	3,940	43,110	-	8,112	34,250
전 남	297,829	99,049	101,159	4,823	-	-	60,545	32,252
경 북	419,584	20,548	258,795	45,803	70	-	59,214	35,154
경 남	424,226	104,893	155,095	29,530	20,694	-	24,146	89,870
제 주	795,813	139,454	305,075	220,534	8,904	101,757	924	19,165

IV. 일반 현황

1 관광사업체 수

1) 전국 사업체 수

- 2011년 기준 관광사업체 기초통계조사 결과 전국의 관광사업체 수는 16,144개로 2010년 대비 13.0% 증가하였으며, 2009년 이후 지속적으로 증가하는 추세임
- 특히 유원시설업(21.5%), 여행업(15.5%)은 상대적으로 전년 대비 높은 증가율을 보임

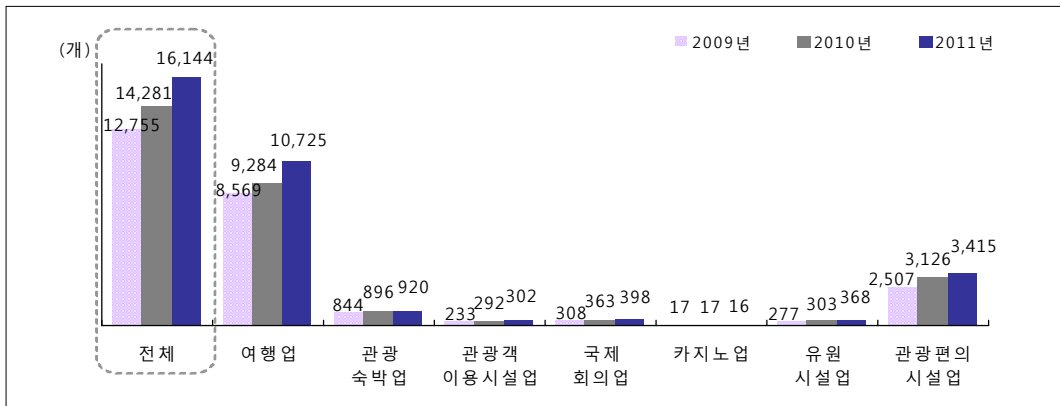

[그림 IV-1] 연도별 관광사업체 수 추이

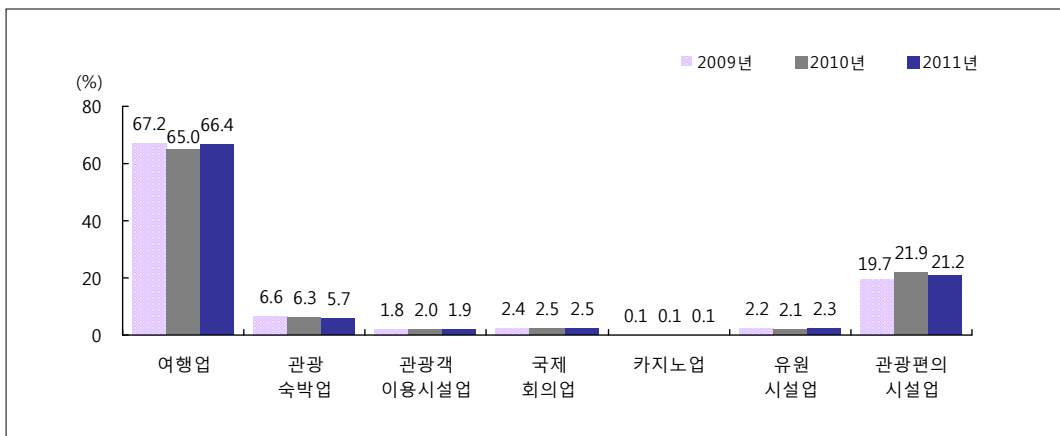

[그림 IV-2] 연도별 관광사업체 수 구성비

〈표 IV-1〉 세부 업종별 관광사업체 수 추이

(단위 : 개, %, %p)

구분		사업체 수				구성비			
		2009년	2010년	2011년	증감률	2009년	2010년	2011년	증감
전체		12,755	14,281	16,144	[13.0]	100.0	100.0	100.0	-
여행업	전체	8,569	9,284	10,725	[15.5]	67.2	65.0	66.4	1.4
	일반여행업	951	1,251	1,624	[29.8]	11.1	13.5	15.1	1.7
	국외여행업	2,807	2,974	3,495	[17.5]	32.8	32.0	32.6	0.6
	국내여행업	1,362	1,439	1,714	[19.1]	15.9	15.5	16.0	0.5
관광숙박업	전체	844	896	920	[2.7]	6.6	6.3	5.7	-0.6
	관광호텔업	631	660	656	[-0.6]	74.8	73.7	71.3	-2.4
	기타호텔업	54	62	71	[14.5]	6.4	6.9	7.7	0.8
	휴양콘도미니엄업	159	174	193	[10.9]	18.8	19.4	21.0	1.6
관광객이용시설업	전체	233	292	302	[3.4]	1.8	2.0	1.9	-0.2
	전문및종합휴양업	60	67	71	[6.0]	25.8	22.9	23.5	0.6
	자동차야영장업	3	4	11	[175.0]	1.3	1.4	3.6	2.3
	관광유람선업	28	41	44	[7.3]	12.0	14.0	14.6	0.5
	관광공연장업	3	6	10	[66.7]	1.3	2.1	3.3	1.3
국제회의업	외국인전용업	139	174	166	[-4.6]	59.7	59.6	55.0	-4.6
	관광기념품판매업								
국제회의업		308	363	398	[9.6]	2.4	2.5	2.5	-0.1
카지노업		17	17	16	[-5.9]	0.1	0.1	0.1	0.0
유시설업	전체	277	303	368	[21.5]	2.2	2.1	2.3	0.2
	종합유원시설업	38	45	42	[-6.7]	13.7	14.9	11.4	-3.4
	일반유원시설업	147	161	178	[10.6]	53.1	53.1	48.4	-4.8
	기타유원시설업	92	97	148	[52.6]	33.2	32.0	40.2	8.2
관광편의시설업	전체	2,507	3,126	3,415	[9.2]	19.7	21.9	21.2	-0.7
	관광유흥음식점업	242	272	68	[-7.4]	9.7	8.7	2.0	-1.3
	관광극장유흥업			184				5.4	
	외국인전용유흥음식점업	297	348	360	[3.4]	11.8	11.1	10.5	-0.6
	관광식당업	1,784	1,899	2,030	[6.9]	71.2	60.7	59.4	-1.3
	시내순환관광업	21	27	24	[-11.1]	0.8	0.9	0.7	-0.2
	관광사진업	7	17	15	[-11.8]	0.3	0.5	0.4	-0.1
	여객자동차터미널시설업	-	7	16	[128.6]	-	0.2	0.5	0.2
	관광펜션업	134	225	270	[20.0]	5.3	7.2	7.9	0.7
	관광퀘도업	5	11	11	[-]	0.2	0.4	0.3	0.0
한옥체험업	17	320	437	[36.6]	0.7	10.2	12.8	2.6	

- 주 1 : 호텔업은 관광호텔업, 가족호텔업, 수상관광호텔업, 한국전통호텔업, 유스호텔업으로 구분되나, '세부업종별' 또는 '지역별' 분석 시 수상관광호텔업, 한국전통호텔업, 유스호텔업의 경우 개별업체의 정보가 노출될 수 있어 관광호텔업과 기타호텔업으로 재분류하여 분석
- 2 : 국제회의업은 국제회의시설업, 국제회의기획업으로 구분되나, '세부업종별' 또는 '지역별' 분석 시 국제회의시설업의 경우 개별업체의 정보가 노출될 수 있어 국제회의업으로 통합하여 분석
- 3 : 관광유흥음식점업은 관광진흥법 시행령 개정에 의해 한국전통시설을 갖춘 유흥음식점업과 공연시설이 설치된 극장유흥음식점업으로 세분화됨. 이에 따라 '관광유흥음식점업', '관광극장유흥음식점업'으로 구분하여 분석
- 4 : 여객자동차 터미널시설업은 2010년 관광진흥법규 개정에 의거, 2010년 기준 조사부터 대상 업종으로 추가됨

2) 지역별 사업체 수

- 지역별로 관광사업체 수를 살펴보면, 서울이 6,092개로 전체 관광사업체의 37.7%가 분포해 있으며, 그 다음으로 경기(2,122개, 13.1%), 제주(1,013개, 6.3%) 등의 순임
- 전체적으로 모든 지역에서 사업체 수는 2010년 대비 증가한 반면, 인천은 1.7% 감소한 것으로 조사됨

〈표 IV-2〉 지역별 관광사업체 수

(단위 : 개, %)

구 분	전체	서울	부산	대구	인천	광주	대전	울산	경기	강원	충북	충남	전북	전남	경북	경남	제주
2 0 0 9 년	12,755	4,958	868	462	444	303	317	175	1,619	433	276	361	451	363	433	505	788
2 0 1 0 년	14,281	5,373	910	501	478	320	386	187	1,831	478	287	385	518	504	593	453	877
2 0 1 1 년	16,144	6,092	998	555	470	351	426	215	2,122	526	300	453	540	599	666	817	1,013
증 감 률	[13.0]	[13.4]	[9.7]	[10.8]	[-1.7]	[9.7]	[10.4]	[15.0]	[15.9]	[10.0]	[4.5]	[17.7]	[4.2]	[18.8]	[12.3]	[25.1]	[15.5]
여 행 업	10,725	4,711	689	399	263	265	278	112	1,174	217	196	254	375	336	328	399	729
관 광 숙 박 업	920	146	49	21	48	21	24	8	103	123	30	36	25	48	69	55	114
관 광 객 이 용 시 설 업	302	79	23	4	16	0	0	0	40	16	2	9	7	12	12	21	61
국 제 회 의 업	398	278	20	13	11	6	15	0	15	1	3	0	1	0	1	11	24
카 지 노 업	16	3	2	1	1	0	0	0	0	1	0	0	0	0	0	0	8
유 원 시 설 업	368	5	14	16	19	4	11	7	80	36	16	27	13	34	18	58	10
관 광 편 의 시 설 업	3,415	869	201	101	113	55	98	88	710	132	53	127	119	170	238	273	67

〈표 IV-3〉 지역별 관광사업체 수 구성비

(단위 : %, %p)

구 분	합계	서울	부산	대구	인천	광주	대전	울산	경기	강원	충북	충남	전북	전남	경북	경남	제주
2 0 0 9 년	100.0	38.9	6.8	3.6	3.5	2.4	2.5	1.4	12.7	3.4	2.2	2.8	3.5	2.8	3.4	4.0	6.2
2 0 1 0 년	100.0	37.6	6.4	3.5	3.3	2.2	2.7	1.3	12.8	3.3	2.0	2.7	3.6	3.5	4.2	4.6	6.1
2 0 1 1 년	100.0	37.7	6.2	3.4	2.9	2.2	2.6	1.3	13.1	3.3	1.9	2.8	3.3	3.7	4.1	5.1	6.3
증 감 률	-	0.1	-0.2	-0.1	-0.4	-0.1	-0.1	0.0	0.3	-0.1	-0.2	0.1	-0.3	0.2	0.0	0.5	0.1
여 행 업	100.0	43.9	6.4	3.7	2.5	2.5	2.6	1.0	10.9	2.0	1.8	2.4	3.5	3.1	3.1	3.7	6.8
관 광 숙 박 업	100.0	15.9	5.3	2.3	5.2	2.3	2.6	0.9	11.2	13.4	3.3	3.9	2.7	5.2	7.5	6.0	12.4
관 광 객 이 용 시 설 업	100.0	26.2	7.6	1.3	5.3	0.0	0.0	0.0	13.2	5.3	0.7	3.0	2.3	4.0	4.0	7.0	20.2
국 제 회 의 업	100.0	69.8	5.0	3.3	2.8	1.5	3.8	0.0	3.8	0.3	0.8	0.0	0.3	0.0	0.3	2.8	6.0
카 지 노 업	100.0	18.8	12.5	6.3	6.3	0.0	0.0	0.0	6.3	0.0	0.0	0.0	0.0	0.0	0.0	0.0	50.0
유 원 시 설 업	100.0	1.4	3.8	4.3	5.2	1.1	3.0	1.9	21.7	9.8	4.3	7.3	3.5	9.2	4.9	15.8	2.7
관 광 편 의 시 설 업	100.0	25.4	5.9	3.0	3.3	1.6	2.9	2.6	20.8	3.9	1.6	3.7	3.5	5.0	7.0	8.0	2.0

〈표 IV-4〉 지역별 관광사업체 수 추이

[단위 : 개, %]

구분		전체	서울	부산	대구	인천	광주	대전	울산	경기
여행업	2009년	8,569	3,662	546	338	245	230	204	103	856
	2010년	9,284	3,998	569	349	268	239	235	95	988
	2011년	10,725	4,711	689	399	263	265	278	112	1,174
	증감률	[15.5]	[17.8]	[21.1]	[14.3]	[-1.9]	[10.9]	[18.3]	[17.9]	[18.8]
관광숙박업	2009년	844	136	56	25	41	19	21	8	99
	2010년	896	142	59	22	45	21	22	9	101
	2011년	920	146	49	21	48	21	24	8	103
	증감률	[2.7]	[2.8]	[-16.9]	[-4.5]	[6.7]	[0.0]	[9.1]	[-11.1]	[2.0]
관광객이용시설업	2009년	233	69	22	1	20	0	0	0	26
	2010년	292	96	26	4	22	0	0	0	28
	2011년	302	79	23	4	16	0	0	0	40
	증감률	[3.4]	[-17.7]	[-11.5]	[0.0]	[-27.3]	-	-	-	[42.9]
국제회의업	2009년	308	241	18	10	8	2	5	0	5
	2010년	363	269	22	14	8	4	11	2	10
	2011년	398	278	20	13	11	6	15	0	15
	증감률	[9.6]	[3.3]	[-9.1]	[-7.1]	[37.5]	[50.0]	[36.4]	[-100.0]	[50.0]
카지노업	2009년	17	3	2	0	1	0	0	0	0
	2010년	17	3	2	1	1	0	0	0	0
	2011년	16	3	2	1	1	0	0	0	0
	증감률	[-5.9]	[0.0]	[0.0]	[0.0]	[0.0]	-	-	-	-
유원시설업	2009년	277	6	24	6	10	3	4	6	66
	2010년	303	11	17	12	13	4	6	7	64
	2011년	368	5	14	16	19	4	11	7	80
	증감률	[21.5]	[-54.5]	[-17.6]	[33.3]	[46.2]	[0.0]	[83.3]	[0.0]	[25.0]
관광편의시설업	2009년	2,507	841	200	82	118	49	83	58	567
	2010년	3,126	854	215	99	121	52	112	74	640
	2011년	3,415	869	201	101	113	55	98	88	710
	증감률	[9.2]	[1.8]	[-6.5]	[2.0]	[-6.6]	[5.8]	[-12.5]	[18.9]	[10.9]

〈표 IV-4〉 지역별 관광사업체 수 추이(계속)

(단위 : 개, %)

구 분	전체	강원	충북	충남	전북	전남	경북	경남	제주	
여행업	2009년	8,569	189	181	223	339	287	274	329	563
	2010년	9,284	189	187	229	367	288	300	361	622
	2011년	10,725	217	196	254	375	336	328	399	729
	증감률	[15.5]	[14.8]	[4.8]	[10.9]	[2.2]	[16.7]	[9.3]	[10.5]	[17.2]
관광숙박업	2009년	844	98	30	28	27	37	64	54	101
	2010년	896	105	30	37	28	47	67	54	107
	2011년	920	123	30	36	25	48	69	55	114
	증감률	[2.7]	[17.1]	[0.0]	[-2.7]	[-10.7]	[2.1]	[3.0]	[1.9]	[6.5]
관광객이용시설업	2009년	233	10	2	4	8	3	12	8	48
	2010년	292	13	1	8	8	7	14	11	54
	2011년	302	16	2	9	7	12	12	21	61
	증감률	[3.4]	[23.1]	[100.0]	[12.5]	[-12.5]	[71.4]	[-14.3]	[90.9]	[13.0]
국제회의업	2009년	308	1	4	0	0	0	0	3	11
	2010년	363	1	2	0	1	0	1	6	12
	2011년	398	1	3	0	1	0	1	11	24
	증감률	[9.6]	[0.0]	[50.0]	-	[0.0]	-	[0.0]	[83.3]	[100.0]
카지노업	2009년	17	2	0	0	0	0	1	0	8
	2010년	17	2	0	0	0	0	0	0	8
	2011년	16	1	0	0	0	0	0	0	8
	증감률	[-5.9]	[-50.0]	-	-	-	-	-	-	[0.0]
유원시설업	2009년	277	32	18	18	16	24	17	15	12
	2010년	303	37	18	19	15	25	17	22	16
	2011년	368	36	16	27	13	34	18	58	10
	증감률	[21.5]	[-2.7]	[-11.1]	[42.1]	[-13.3]	[36.0]	[5.9]	[163.6]	[-37.5]
관광편의시설업	2009년	2,507	101	40	88	61	12	66	96	45
	2010년	3,126	131	49	92	99	137	194	199	58
	2011년	3,415	132	53	127	119	170	238	273	67
	증감률	[9.2]	[0.8]	[8.2]	[38.0]	[20.2]	[24.1]	[22.7]	[37.2]	[15.5]

〈표 IV-5〉 2011년 지역별 관광사업체 수

(단위 : 개)

구 분		전체	서울	부산	대구	인천	광주	대전	울산	경기	강원	충북	충남	전북	전남	경북	경남	제주
여행업	일반여행업	1,624	1,106	54	23	19	30	26	11	105	24	11	0	38	20	13	29	115
	국외여행업	3,495	2,413	235	73	70	30	38	13	367	19	33	27	60	18	26	53	20
	국내여행업	1,714	338	60	44	45	18	37	10	189	39	32	47	54	137	86	66	512
	국내·외여행업	3,892	854	340	259	129	187	177	78	513	135	120	180	223	161	203	251	82
관광숙박업	관광호텔업	656	140	45	21	41	21	23	7	87	47	21	18	17	29	49	39	51
	기타호텔업	71	7	0	0	5	0	1	1	0	10	1	4	1	10	1	8	23
	휴양콘도미니엄업	193	0	4	0	2	0	0	0	16	66	8	14	7	9	19	8	40
관광객이용시설업	전문및종합휴양업	71	1	1	1	1	0	0	0	12	10	2	6	0	4	5	3	25
	자동차야영장업	11	0	0	0	0	0	0	0	1	4	0	0	1	3	1	1	0
	관광유람선업	44	0	5	0	10	0	0	0	0	2	0	3	6	5	0	7	6
	관광공연장업	10	0	0	1	0	0	0	0	0	0	0	0	0	0	0	9	0
	외국인전용관광기념품판매업	166	78	17	2	5	0	0	0	27	0	0	0	0	0	6	1	30
국제회의업	398	278	20	13	11	6	15	0	15	1	3	0	1	0	1	11	24	
카지노업	16	3	2	1	1	0	0	0	0	1	0	0	0	0	0	0	8	
유원시설업	종합유원시설업	42	1	1	2	2	1	2	0	8	7	0	5	1	4	3	5	0
	일반유원시설업	178	4	13	9	6	3	0	6	33	22	9	13	12	17	10	11	10
	기타유원시설업	148	0	0	5	11	0	9	1	39	7	7	9	0	13	5	42	0
관광의편시설업	관광유희음식점업	68	8	0	1	0	0	1	0	17	0	4	9	6	7	3	8	5
	관광극장유희업	184	48	0	10	4	13	7	1	50	0	4	2	0	0	5	40	0
	외국인전용유희음식점업	360	2	14	31	3	3	0	18	210	0	0	0	21	2	16	34	6
	관광식당업	2,030	753	179	52	106	39	89	66	397	41	26	49	35	14	24	104	56
	시내순환관광업	24	0	1	2	0	0	1	2	2	4	0	1	1	2	2	6	0
	관광사진업	15	11	4	0	0	0	0	0	0	0	0	0	0	0	0	0	0
	여객자동차터미널시설업	16	0	0	0	0	0	0	0	0	1	0	3	0	3	9	0	0
	관광펜션업	270	0	2	0	0	0	0	0	23	63	13	50	20	12	39	48	0
	관광퀘도업	11	0	1	1	0	0	0	0	0	5	0	0	1	3	0	0	0
	한옥체험업	437	47	0	4	0	0	0	1	11	18	7	13	36	127	140	33	0

〈표 IV-6〉 2011년 지역별 관광사업체 수 구성비

(단위 : %)

구 분		합계	서울	부산	대구	인천	광주	대전	울산	경기	강원	충북	충남	전북	전남	경북	경남	제주
여행업	일반여행업	100.0	68.1	3.3	1.4	1.2	1.8	1.6	0.7	6.5	1.5	0.7	0.0	2.3	1.2	0.8	1.8	7.1
	국외여행업	100.0	69.0	6.7	2.1	2.0	0.9	1.1	0.4	10.5	0.5	0.9	0.8	1.7	0.5	0.7	1.5	0.6
	국내여행업	100.0	19.7	3.5	2.6	2.6	1.1	2.2	0.6	11.0	2.3	1.9	2.7	3.2	8.0	5.0	3.9	29.9
	국내·외여행업	100.0	21.9	8.7	6.7	3.3	4.8	4.5	2.0	13.2	3.5	3.1	4.6	5.7	4.1	5.2	6.4	2.1
관광숙박업	관광호텔업	100.0	21.3	6.9	3.2	6.3	3.2	3.5	1.1	13.3	7.2	3.2	2.7	2.6	4.4	7.5	5.9	7.8
	기타호텔업	100.0	9.9	0.0	0.0	7.0	0.0	1.4	1.4	0.0	14.1	1.4	5.6	1.4	14.1	1.4	11.3	32.4
	휴양콘도미니엄업	100.0	0.0	2.1	0.0	1.0	0.0	0.0	0.0	8.3	34.2	4.1	7.3	3.6	4.7	9.8	4.1	20.7
관광객이용시설업	전문및종합휴양업	100.0	1.4	1.4	1.4	1.4	0.0	0.0	0.0	16.9	14.1	2.8	8.5	0.0	5.6	7.0	4.2	35.2
	자동차야영장업	100.0	0.0	0.0	0.0	0.0	0.0	0.0	0.0	9.1	36.4	0.0	0.0	9.1	27.3	9.1	9.1	0.0
	관광유람선업	100.0	0.0	11.4	0.0	22.7	0.0	0.0	0.0	0.0	4.5	0.0	6.8	13.6	11.4	0.0	15.9	13.6
	관광공연장업	100.0	0.0	0.0	10.0	0.0	0.0	0.0	0.0	0.0	0.0	0.0	0.0	0.0	0.0	0.0	90.0	0.0
	외국인전용관광기념품판매업	100.0	47.0	10.2	1.2	3.0	0.0	0.0	0.0	16.3	0.0	0.0	0.0	0.0	0.0	3.6	0.6	18.1
국제회의업	100.0	69.8	5.0	3.3	2.8	1.5	3.8	0.0	3.8	0.3	0.8	0.0	0.3	0.0	0.3	2.8	6.0	
카지노업	100.0	18.8	12.5	6.3	6.3	0.0	0.0	0.0	0.0	6.3	0.0	0.0	0.0	0.0	0.0	0.0	0.0	50.0
유원시설업	종합유원시설업	100.0	2.4	2.4	4.8	4.8	2.4	4.8	0.0	19.0	16.7	0.0	11.9	2.4	9.5	7.1	11.9	0.0
	일반유원시설업	100.0	2.2	7.3	5.1	3.4	1.7	0.0	3.4	18.5	12.4	5.1	7.3	6.7	9.6	5.6	6.2	5.6
	기타유원시설업	100.0	0.0	0.0	3.4	7.4	0.0	6.1	0.7	26.4	4.7	4.7	6.1	0.0	8.8	3.4	28.4	0.0
관광의 편의시설업	관광유희음식점업	100.0	11.8	0.0	1.5	0.0	0.0	1.5	0.0	25.0	0.0	5.9	13.2	8.8	10.3	4.4	11.8	7.4
	관광극장유희업	100.0	26.1	0.0	5.4	2.2	7.1	3.8	0.5	27.2	0.0	2.2	1.1	0.0	0.0	2.7	21.7	0.0
	외국인전용유희음식점업	100.0	0.6	3.9	8.6	0.8	0.8	0.0	5.0	58.3	0.0	0.0	0.0	5.8	0.6	4.4	9.4	1.7
	관광식당업	100.0	37.1	8.8	2.6	5.2	1.9	4.4	3.3	19.6	2.0	1.3	2.4	1.7	0.7	1.2	5.1	2.8
	시내순환관광업	100.0	0.0	4.2	8.3	0.0	0.0	4.2	8.3	8.3	16.7	0.0	4.2	4.2	8.3	8.3	25.0	0.0
	관광사진업	100.0	73.3	26.7	0.0	0.0	0.0	0.0	0.0	0.0	0.0	0.0	0.0	0.0	0.0	0.0	0.0	0.0
	여객자동차터미널시설업	100.0	0.0	0.0	0.0	0.0	0.0	0.0	0.0	0.0	6.3	0.0	18.8	0.0	18.8	56.3	0.0	0.0
	관광펜션업	100.0	0.0	0.7	0.0	0.0	0.0	0.0	0.0	8.5	23.3	4.8	18.5	7.4	4.4	14.4	17.8	0.0
	관광케도업	100.0	0.0	9.1	9.1	0.0	0.0	0.0	0.0	0.0	45.5	0.0	0.0	9.1	27.3	0.0	0.0	0.0
	한옥체험업	100.0	10.8	0.0	0.9	0.0	0.0	0.0	0.2	2.5	4.1	1.6	3.0	8.2	29.1	32.0	7.6	0.0

2 대표자 성별

- 2011년 기준 관광사업체의 대표자 성별을 보면 남자가 전체의 71.7%, 여자 26.5%, 공동대표자 1.8%로 나타났으며, 공동대표자인 관광사업체 수가 2010년 대비 큰 폭으로 증가(55.9%)한 것으로 조사됨
- 모든 업종에서 남자 대표자 사업체 수가 과반수로 나타났으며, 특히 관광객이용시설업의 경우 여자(45.3%)와 공동대표자(41.7%)의 수가 전년 대비 크게 감소한 것으로 조사됨

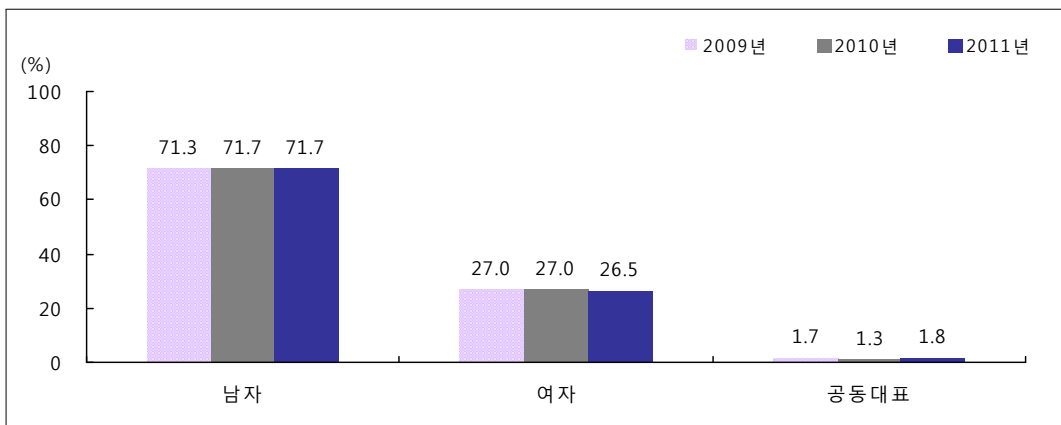

[그림 IV-3] 관광사업체 대표자 성별 구성비 추이

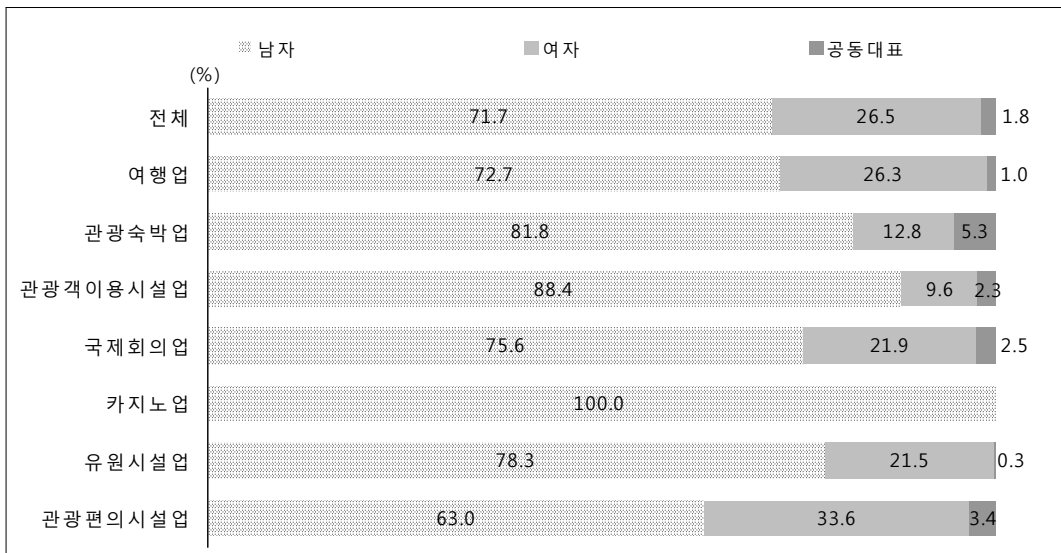

[그림 IV-4] 2011년 업종별 대표자 성별 구성비

〈표 IV-7〉 관광사업체 업종별 대표자 성별 추이

(단위 : 개, %, %p)

구 분		사업체 수				구성비		
		전체	남자	여자	공동대표	남자	여자	공동대표
전 체	2009년	12,755	9,099	3,443	213	71.3	27.0	1.7
	2010년	14,281	10,238	3,855	188	71.7	27.0	1.3
	2011년	16,144	11,569	4,283	293	71.7	26.5	1.8
	증감률/증감	[13.0]	[13.0]	[11.1]	[55.9]	0.0	-0.5	0.5
여 행 업	2009년	8,569	6,232	2,285	52	72.7	26.7	0.6
	2010년	9,284	6,811	2,443	30	73.4	26.3	0.3
	2011년	10,725	7,793	2,822	110	72.7	26.3	1.0
	증감률/증감	[15.5]	[14.4]	[15.5]	[266.7]	-0.7	0.0	0.7
관 속 박 업	2009년	844	691	102	51	81.9	12.1	6.0
	2010년	896	732	117	47	81.7	13.1	5.2
	2011년	920	753	118	49	81.8	12.8	5.3
	증감률/증감	[2.7]	[2.9]	[0.9]	[4.3]	0.1	-0.3	0.1
관 광 객 영 업 시 설 업	2009년	233	192	36	5	82.4	15.5	2.1
	2010년	292	227	53	12	77.7	18.2	4.1
	2011년	302	267	29	7	88.4	9.6	2.3
	증감률/증감	[3.4]	[17.6]	[-45.3]	[-41.7]	10.7	-8.6	-1.8
국 회 의 업	2009년	308	207	98	4	67.2	31.8	1.3
	2010년	363	275	88	0	75.8	24.2	0.0
	2011년	398	301	87	10	75.6	21.9	2.5
	증감률/증감	[9.6]	[9.5]	[-1.1]	-	-0.2	-2.3	2.5
카 지 노 업	2009년	17	17	0	0	100.0	0.0	0.0
	2010년	17	17	0	0	100.0	0.0	0.0
	2011년	16	16	0	0	100.0	0.0	0.0
	증감률/증감	[-5.9]	[-5.9]	-	-	-	-	-
유 시 설 업 원 업	2009년	277	224	48	5	80.9	17.3	1.8
	2010년	303	251	51	1	82.8	16.8	0.3
	2011년	368	288	79	1	78.3	21.5	0.3
	증감률/증감	[21.5]	[14.7]	[54.9]	[0.0]	-4.5	4.7	0.0
관 편 시 설 광 의 업	2009년	2,507	1,536	874	97	61.3	34.9	3.9
	2010년	3,126	1,925	1,103	97	61.6	35.3	3.1
	2011년	3,415	2,152	1,147	116	63.0	33.6	3.4
	증감률/증감	[9.2]	[11.8]	[4.0]	[19.6]	1.4	-1.7	0.3

3 설립 연도

○ 관광사업체 설립연도를 보면 2005년 이후 설립된 사업체가 9,229개 (57.2%), 2000~2004년에 설립된 사업체가 3,739개(23.2%)로, 2000년 이후 설립된 사업체가 전체의 80.4%를 차지함

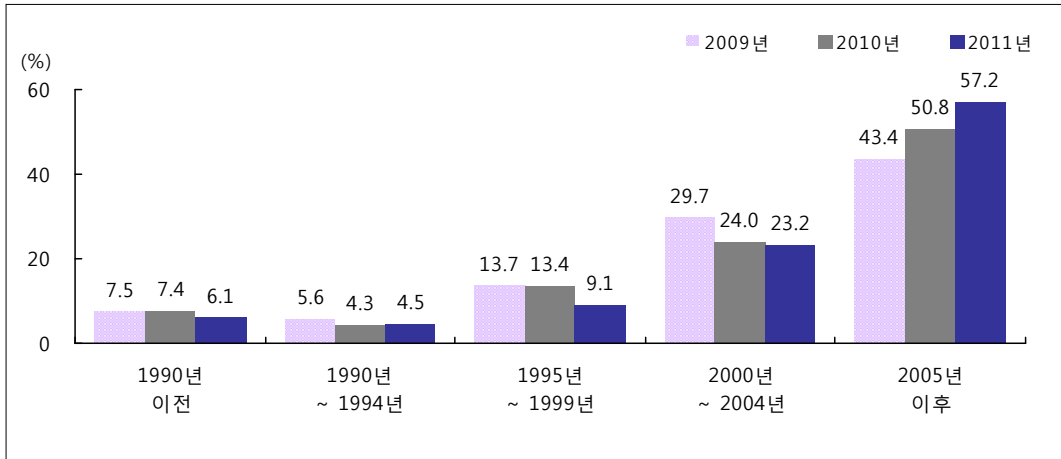

[그림 IV-5] 관광사업체 설립연도 구성비 추이

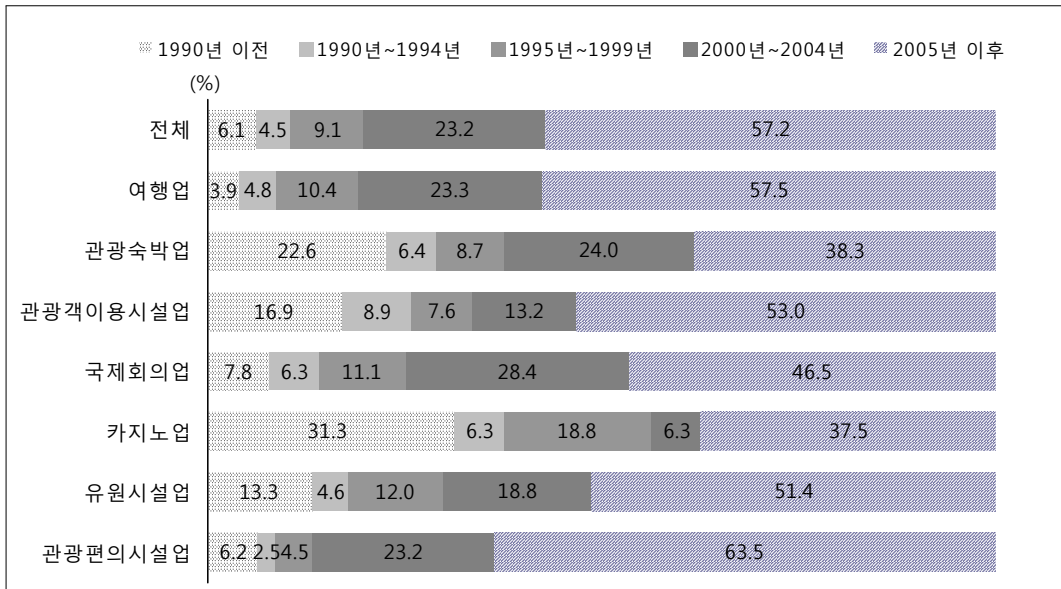

[그림 IV-6] 2011년 업종별 설립연도 구성비

〈표 IV-8〉 관광사업체 업종별 설립연도 추이

(단위 : 개, %, %p)

구 분		사업체 수						구성비				
		전체	1990년 이전	1990년 ~ 1994년	1995년 ~ 1999년	2000년 ~ 2004년	2005년 이후	1990년 이전	1990년 ~ 1994년	1995년 ~ 1999년	2000년 ~ 2004년	2005년 이후
전 체	2009년	12,755	959	719	1,750	3,786	5,541	7.5	5.6	13.7	29.7	43.4
	2010년	14,281	1,062	616	1,917	3,433	7,253	7.4	4.3	13.4	24.0	50.8
	2011년	16,144	979	732	1,465	3,739	9,229	6.1	4.5	9.1	23.2	57.2
	증감률증감	[13.0]	[-7.8]	[18.8]	[-23.6]	[8.9]	[27.2]	-1.3	0.2	-4.3	-0.8	6.4
여행업	2009년	8,569	490	514	1,303	2,598	3,664	5.7	6.0	15.2	30.3	42.8
	2010년	9,284	495	390	1,477	2,307	4,615	5.3	4.2	15.9	24.8	49.7
	2011년	10,725	421	517	1,117	2,502	6,167	3.9	4.8	10.4	23.3	57.5
	증감률증감	[15.5]	[-14.9]	[32.6]	[-24.4]	[8.5]	[33.6]	-1.4	0.6	-5.5	-1.5	7.8
관광숙박업	2009년	844	200	74	97	217	256	23.7	8.8	11.5	25.7	30.3
	2010년	896	213	66	102	200	315	23.8	7.4	11.4	22.3	35.2
	2011년	920	208	59	80	221	352	22.6	6.4	8.7	24.0	38.3
	증감률증감	[2.7]	[-2.3]	[-10.6]	[-21.6]	[10.5]	[11.7]	-1.2	-1.0	-2.7	1.7	3.1
관광객이용시설업	2009년	233	34	13	28	48	110	14.6	5.6	12.0	20.6	47.2
	2010년	292	41	26	28	40	157	14.0	8.9	9.6	13.7	53.8
	2011년	302	51	27	23	40	160	16.9	8.9	7.6	13.2	53.0
	증감률증감	[3.4]	[24.4]	[3.8]	[-17.9]	[0.1]	[1.9]	2.9	0.0	-2.0	-0.5	-0.8
국제회의업	2009년	308	28	7	54	116	103	9.1	2.3	17.5	37.7	33.4
	2010년	363	22	12	53	103	173	6.1	3.3	14.6	28.4	47.7
	2011년	398	31	25	44	113	185	7.8	6.3	11.1	28.4	46.5
	증감률증감	[9.6]	[40.9]	[108.3]	[-17.0]	[9.7]	[6.9]	1.7	3.0	-3.5	0.0	-1.2
카지노업	2009년	17	6	1	2	2	6	35.3	5.9	11.8	11.8	35.3
	2010년	17	4	1	3	1	8	23.5	5.9	17.6	5.9	47.1
	2011년	16	5	1	3	1	6	31.3	6.3	18.8	6.3	37.5
	증감률증감	[-5.9]	[25.0]	[0.0]	[0.0]	[0.0]	[-25.0]	7.8	0.4	1.2	0.4	-9.6
유원시설업	2009년	277	29	26	37	64	121	10.5	9.4	13.4	23.1	43.7
	2010년	303	38	27	36	62	140	12.5	8.9	11.9	20.5	46.2
	2011년	368	49	17	44	69	189	13.3	4.6	12.0	18.8	51.4
	증감률증감	[21.5]	[28.9]	[-37.0]	[22.2]	[11.3]	[35.0]	0.8	-4.3	0.1	-1.7	5.2
관광편의시설업	2009년	2,507	171	84	228	742	1,282	6.8	3.4	9.1	29.6	51.1
	2010년	3,126	249	94	218	719	1,846	8.0	3.0	7.0	23.0	59.1
	2011년	3,415	213	85	154	793	2,170	6.2	2.5	4.5	23.2	63.5
	증감률증감	[9.2]	[-14.5]	[-9.6]	[-29.4]	[10.3]	[17.6]	-1.8	-0.5	-2.5	0.2	4.4

4 존속 기간

- 2011년 기준 관광사업체의 평균 존속기간은 6.5년으로 2010년 대비 1.1년 짧아졌으며, 2009년 이후 소폭 감소하고 있는 추세임
- 업종별로는 카지노의 평균 존속기간이 14.8년으로 가장 길었고, 여행업과 관광편의시설업의 경우 사업체 과반수의 존속기간이 5년 미만인 것으로 조사됨

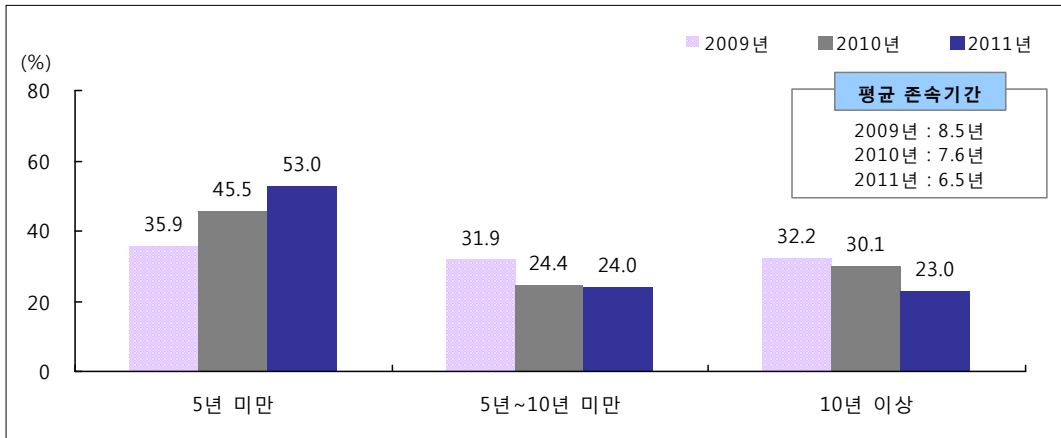

[그림 IV-7] 관광사업체 존속 기간 구성비 추이

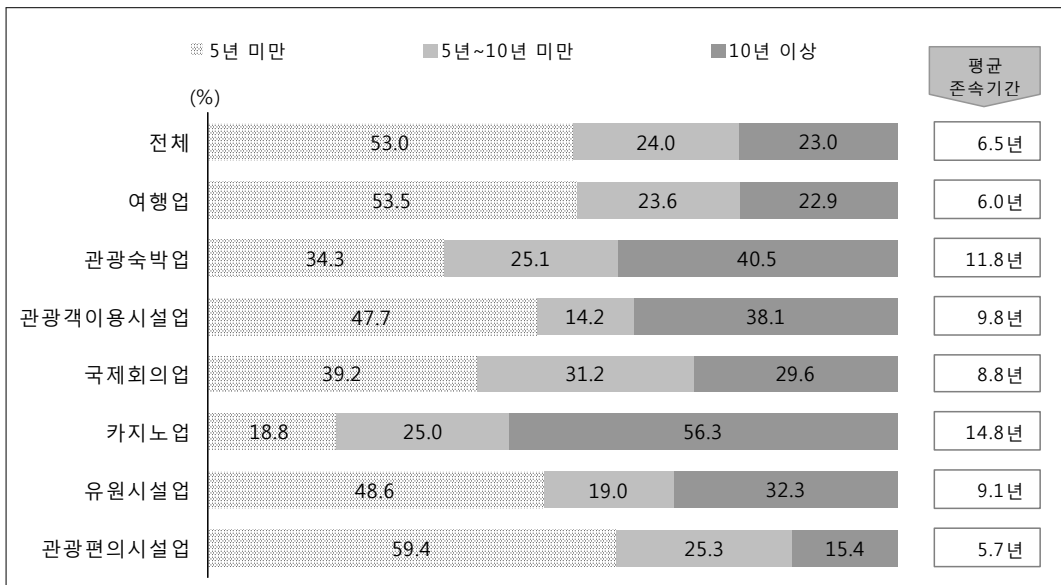

[그림 IV-8] 2011년 업종별 존속 기간 구성비

〈표 IV-9〉 관광사업체 업종별 존속 기간 추이

(단위 : 개, %, %p, 년)

구 분	사업체 수				구성비			평균 존속 기간	
	전체	5년 미만	5년 ~ 10년 미만	10년 이상	5년 미만	5년 ~ 10년 미만	10년 이상		
전 체	2009년	12,755	4,575	4,068	4,112	35.9	31.9	32.2	8.5
	2010년	14,281	6,492	3,489	4,300	45.5	24.4	30.1	7.6
	2011년	16,144	8,562	3,869	3,713	53.0	24.0	23.0	6.5
	증감률/증감	[13.0]	[31.9]	[10.9]	[-13.7]	7.5	-0.4	-7.1	-1.1
여 행 업	2009년	8,569	2,991	2,800	2,778	34.9	32.7	32.4	8.2
	2010년	9,284	4,105	2,263	2,916	44.2	24.4	31.4	7.1
	2011년	10,725	5,738	2,533	2,454	53.5	23.6	22.9	6.0
	증감률/증감	[15.5]	[39.8]	[11.9]	[-15.8]	9.3	-0.8	-8.5	-1.1
관 숙 박 업	2009년	844	207	231	406	24.6	27.3	48.1	13.1
	2010년	896	259	227	410	28.9	25.3	45.8	12.6
	2011년	920	316	231	373	34.3	25.1	40.5	11.8
	증감률/증감	[2.7]	[22.0]	[1.8]	[-9.0]	5.4	-0.2	-5.3	-0.8
관 광 객 용 이 시 설 업	2009년	233	96	48	89	41.0	20.8	38.2	10.0
	2010년	292	144	46	101	49.3	15.8	34.6	9.3
	2011년	302	144	43	115	47.7	14.2	38.1	9.8
	증감률/증감	[3.4]	[0.0]	[-6.5]	[13.9]	-1.6	-1.6	3.5	0.5
국 회 의 업	2009년	308	77	122	110	24.8	39.6	35.6	9.5
	2010년	363	143	112	108	39.4	30.9	29.8	7.9
	2011년	398	156	124	118	39.2	31.2	29.6	8.8
	증감률/증감	[9.6]	[9.1]	[10.7]	[9.3]	-0.2	0.3	-0.2	0.9
카 지 노 업	2009년	17	6	2	9	37.3	8.8	53.9	15.3
	2010년	17	8	1	8	47.1	5.9	47.1	12.4
	2011년	16	3	4	9	18.8	25.0	56.3	14.8
	증감률/증감	[-5.9]	[-62.5]	[300.0]	[12.5]	-28.3	19.1	9.2	2.4
유 시 설 업	2009년	277	103	58	116	37.2	20.9	41.9	9.3
	2010년	303	122	68	113	40.3	22.4	37.3	9.6
	2011년	368	179	70	119	48.6	19.0	32.3	9.1
	증감률/증감	[21.5]	[46.7]	[2.9]	[5.3]	8.3	-3.4	-5.0	-0.5
관 편 시 설 업	2009년	2,507	1,095	808	604	43.7	32.2	24.1	7.8
	2010년	3,126	1,711	772	643	54.7	24.7	20.6	7.2
	2011년	3,415	2,027	864	525	59.4	25.3	15.4	5.7
	증감률/증감	[9.2]	[18.5]	[11.9]	[-18.4]	4.7	0.6	-5.2	-1.5

5 조직 형태

- 관광사업체의 조직형태를 살펴보면 회사법인이 9,464개로 전체의 58.6%를 차지하였으며, 비법인단체 형태의 관광사업체가 전년 대비 86.7% 증가한 것으로 조사됨
- 업종별로 살펴보면 여행업(7,888개), 관광숙박업(635개), 관광객이용시설업(160개), 국제회의업(361개), 카지노업(16개)은 과반수의 관광사업체가 회사법인인 반면, 유원시설업(175개) 및 관광편의시설업(3,131개)은 개인사업체의 수가 더 많은 것으로 조사됨

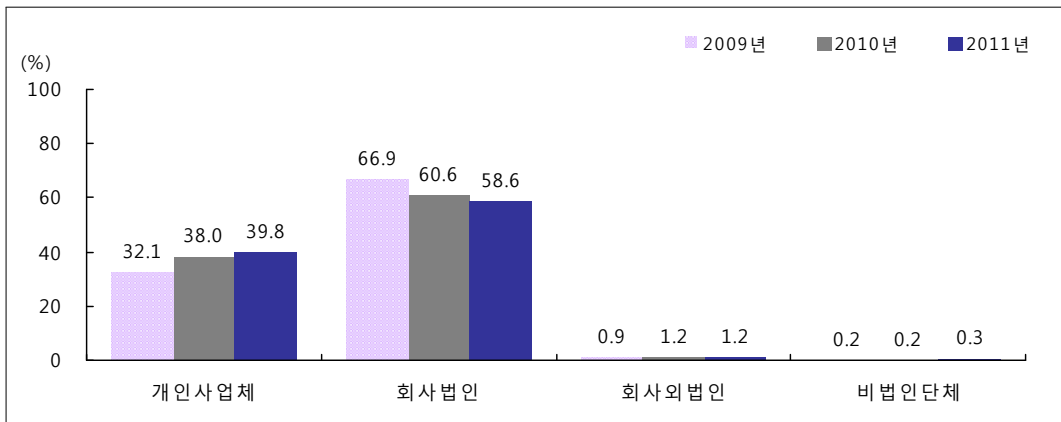

[그림 IV-9] 관광사업체 조직 형태 구성비 추이

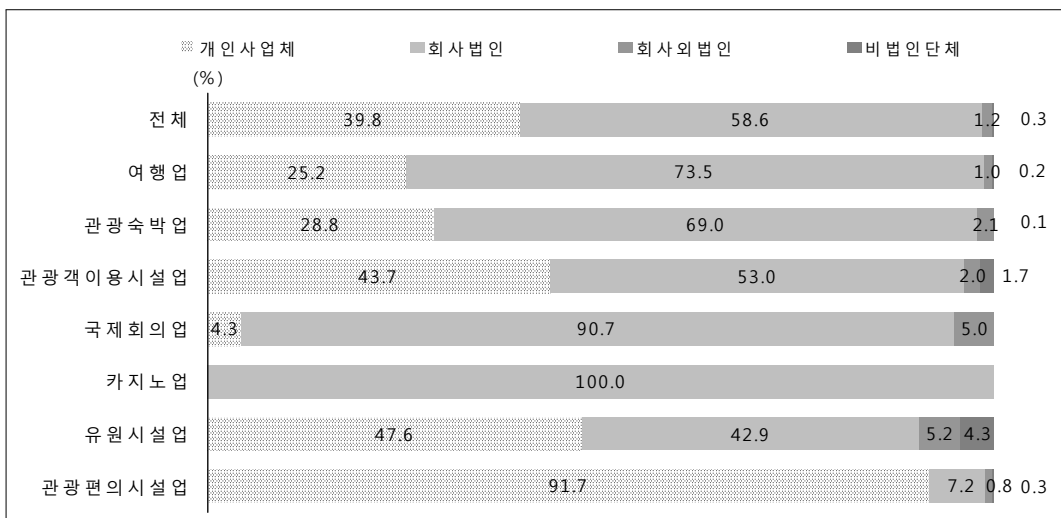

[그림 IV-10] 2011년 업종별 조직 형태 구성비

〈표 IV-10〉 관광사업체 업종별 조직 형태 추이

(단위 : 개, %, %p)

구 분		사업체 수					구성비			
		전체	개인 사업체	회사 법인	회사의 법인	비법인 단체	개인 사업체	회사 법인	회사의 법인	비법인 단체
전 체	2009년	12,755	4,095	8,530	109	21	32.1	66.9	0.9	0.2
	2010년	14,281	5,420	8,654	178	30	38.0	60.6	1.2	0.2
	2011년	16,144	6,426	9,464	198	56	39.8	58.6	1.2	0.3
	증감률증감	[13.0]	[18.6]	[9.4]	[11.2]	[86.7]	1.8	-2.0	0.0	0.1
여행업	2009년	8,569	1,495	7,014	58	1	17.4	81.9	0.7	0.0
	2010년	9,284	2,087	7,079	115	3	22.5	76.2	1.2	0.0
	2011년	10,725	2,706	7,888	106	25	25.2	73.5	1.0	0.2
	증감률증감	[15.5]	[29.7]	[11.4]	[-7.8]	[733.3]	2.7	-2.7	-0.2	0.2
관 광 숙박업	2009년	844	255	569	17	3	30.2	67.4	2.0	0.4
	2010년	896	267	605	23	1	29.8	67.5	2.6	0.1
	2011년	920	265	635	19	1	28.8	69.0	2.1	0.1
	증감률증감	[2.7]	[-0.7]	[5.0]	[-17.4]	[0.0]	-1.0	1.5	-0.5	0.0
관 광 개 이용 시설업	2009년	233	112	116	2	3	48.1	49.8	0.9	1.3
	2010년	292	145	143	2	2	49.7	49.0	0.7	0.7
	2011년	302	132	160	6	5	43.7	53.0	2.0	1.7
	증감률증감	[3.4]	[-9.0]	[11.9]	[200.0]	[150.0]	-6.0	4.0	1.3	1.0
국 제 회의업	2009년	308	21	266	21	0	6.8	86.4	6.8	0.0
	2010년	363	22	332	9	0	6.1	91.5	2.5	0.0
	2011년	398	17	361	20	0	4.3	90.7	5.0	0.0
	증감률증감	[9.6]	[-22.7]	[8.7]	[122.2]	-	-1.8	-0.8	2.5	0.0
카지노업	2009년	17	0	17	0	0	0.0	100.0	0.0	0.0
	2010년	17	0	17	0	0	0.0	100.0	0.0	0.0
	2011년	16	0	16	0	0	0.0	100.0	0.0	0.0
	증감률증감	[-5.9]	-	[-5.9]	-	-	0.0	0.0	0.0	0.0
유 원 시설업	2009년	277	136	119	10	12	49.1	43.0	3.6	4.3
	2010년	303	159	116	10	17	52.5	38.3	3.3	5.6
	2011년	368	175	158	19	16	47.6	42.9	5.2	4.3
	증감률증감	[21.5]	[10.1]	[36.2]	[90.0]	[-5.9]	-4.9	4.6	1.9	-1.3
관 광 편 의 시설업	2009년	2,507	2,074	428	2	3	82.7	17.1	0.1	0.1
	2010년	3,126	2,739	362	18	7	87.6	11.6	0.6	0.2
	2011년	3,415	3,131	246	28	10	91.7	7.2	0.8	0.3
	증감률증감	[9.2]	[14.3]	[-32.0]	[55.6]	[42.9]	4.1	-4.4	0.2	0.1

6 사업체 형태

○ 관광사업체의 대부분이 단독사업체(14,722개, 91.2%)인 것으로 조사된 가운데, 본사(점), 본부/중앙회 형태는 3.7%, 영업장, 지사(점), 출장소 형태는 4.4%, 지역본사, 지역본부, 지역중앙회 포함 형태는 4.1%의 비율을 차지함

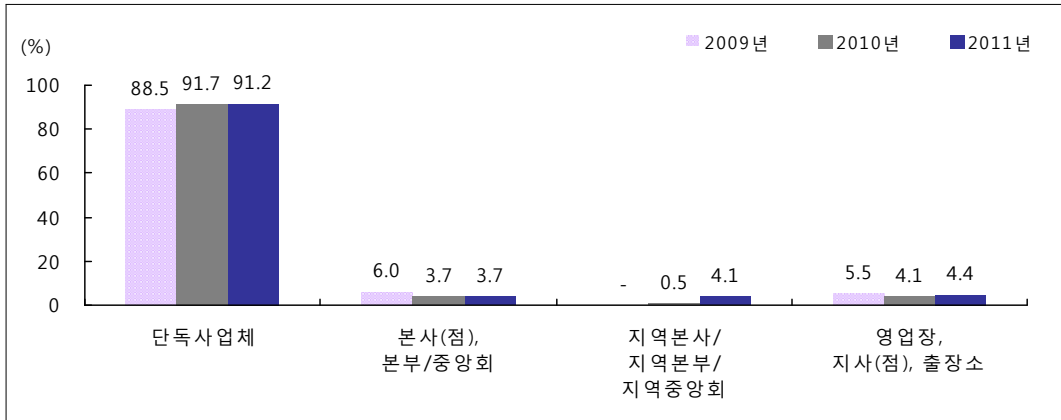

주: 2009년 기준 조사시 지역본사/지역본부/지역중앙회와 영업장, 지사(점), 출장소를 통합하여 조사함

[그림 IV-11] 관광사업체 사업체 형태 구성비 추이

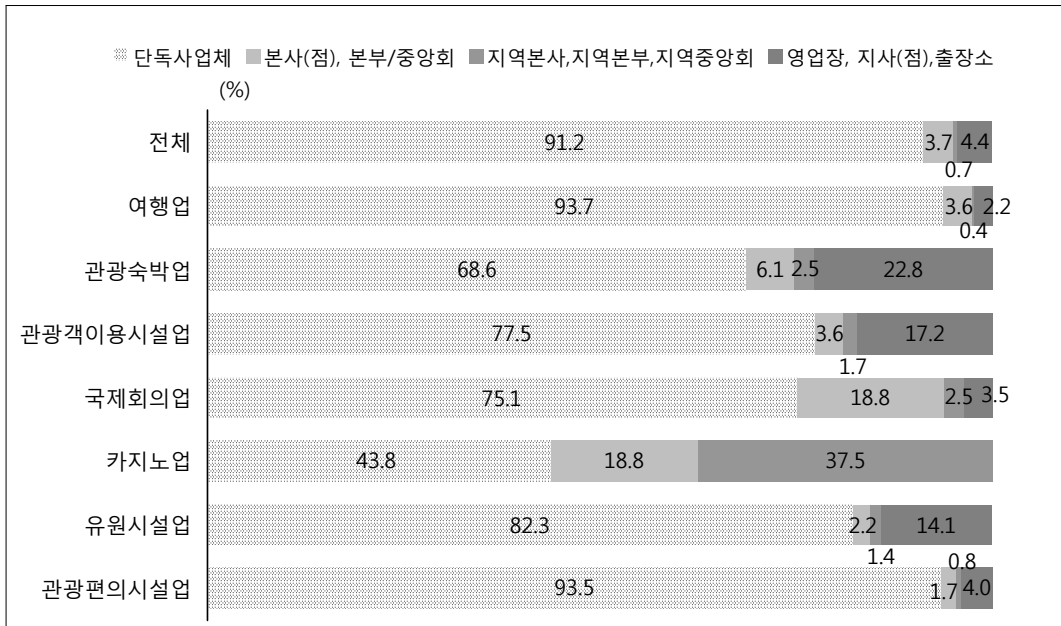

[그림 IV-13] 2011년 업종별 사업체 형태 구성비

〈표 IV-11〉 관광사업체 업종별 사업체 형태 추이

(단위 : 개, %, %p)

구 분	사업체 수						구성비			
	전체	단독 사업체	본사(점), 본부/ 중앙회	지역본사, 지역본부, 지역 중앙회	영업장, 지사(점), 출장소	단독 사업체	본사(점), 본부/ 중앙회	지역본사, 지역본부, 지역 중앙회	영업장, 지사(점), 출장소	
전 체	2009년	12,755	11,288	771	-	696	88.5	6.0	-	5.5
	2010년	14,281	13,090	532	67	592	91.7	3.7	0.5	4.1
	2011년	16,144	14,722	604	114	705	91.2	3.7	0.7	4.4
	증감률증감	[13.0]	[12.5]	[13.5]	[70.1]	[19.1]	-0.5	0.0	0.2	0.3
여행업	2009년	8,569	7,939	518	-	112	92.6	6.0	-	1.3
	2010년	9,284	8,705	396	33	150	93.8	4.3	0.4	1.6
	2011년	10,725	10,054	391	39	241	93.7	3.6	0.4	2.2
	증감률증감	[15.5]	[15.5]	[-1.3]	[18.2]	[60.7]	-0.1	-0.7	0.0	0.6
관 광 숙박업	2009년	844	589	71	-	184	69.8	8.4	-	21.8
	2010년	896	663	49	15	168	74.0	5.5	1.7	18.8
	2011년	920	631	56	23	210	68.6	6.1	2.5	22.8
	증감률증감	[2.7]	[-4.8]	[14.3]	[53.3]	[25.0]	-5.4	0.6	0.8	4.0
관 광 객이 용 시 설 업	2009년	233	184	14	-	35	79.0	6.0	-	15.0
	2010년	292	238	10	0	44	81.5	3.4	0.0	15.1
	2011년	302	234	11	5	52	77.5	3.6	1.7	17.2
	증감률증감	[3.4]	[-1.7]	[10.0]	-	[18.2]	-4.0	0.2	1.7	2.1
국 제 회 의 업	2009년	308	241	56	-	11	78.2	18.2	-	3.6
	2010년	363	330	24	2	7	90.9	6.6	0.6	1.9
	2011년	398	299	75	10	14	75.1	18.8	2.5	3.5
	증감률증감	[9.6]	[-9.4]	[212.5]	[400.0]	[100.0]	-15.8	12.2	1.9	1.6
카 지 노 업	2009년	17	6	3	-	8	35.3	17.6	-	47.1
	2010년	17	7	3	7	0	41.2	17.6	41.2	0.0
	2011년	16	7	3	6	0	43.8	18.8	37.5	0.0
	증감률증감	[-5.9]	[0.0]	[0.0]	[-14.3]	[-]	2.6	1.2	-3.7	0.0
유 원 시 설 업	2009년	277	218	14	-	45	78.7	5.1	-	16.2
	2010년	303	237	14	9	43	78.2	4.6	3.0	14.2
	2011년	368	303	8	5	52	82.3	2.2	1.4	14.1
	증감률증감	[21.5]	[27.8]	[-42.9]	[-44.4]	[20.9]	4.1	-2.4	-1.6	-0.1
관 광 편 의 시 설 업	2009년	2,507	2,110	94	-	302	84.2	3.7	-	12.0
	2010년	3,126	2,910	35	2	179	93.1	1.1	0.1	5.7
	2011년	3,415	3,194	59	26	135	93.5	1.7	0.8	4.0
	증감률증감	[9.2]	[9.8]	[68.6]	[1,200.0]	[-24.6]	0.4	0.6	0.7	-1.7

7 자본금

- 2011년 기준 관광사업체의 평균 자본금은 약 8.6억원으로 2009년 이후 소폭 증가하고 있는 추세임
- 업종별로는 여행업, 국제회의업의 경우 자본금 5억원 이상의 사업체가 전년 대비 50% 이상 증가하였으며, 특히 유원시설업은 자본금 1억원 미만 사업체가 83.9% 증가한 것으로 나타남

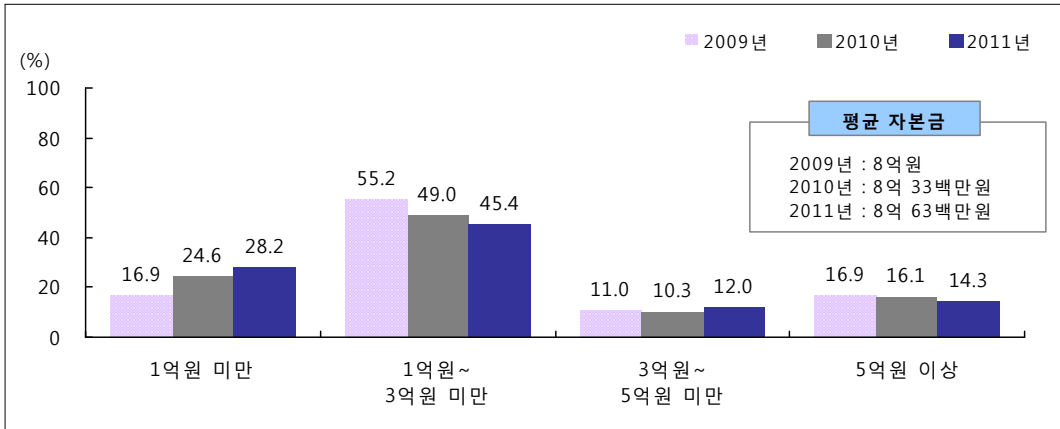

(그림 IV-14) 관광사업체 자본금 구성비 추이

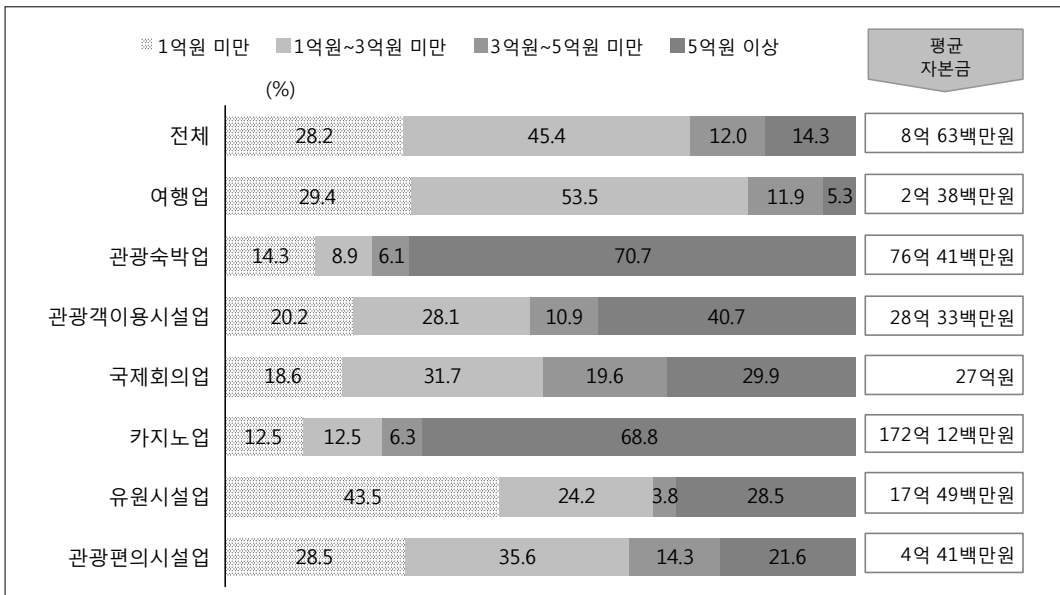

(그림 IV-15) 2011년 업종별 자본금 구성비

〈표 IV-12〉 관광사업체 업종별 자본금 추이

(단위 : 개, %, %p, 백만원)

구 분	사업체 수					구성비					평균 자본금
	전체	1억원 미만	1억원 ~ 3억원 미만	3억원 ~ 5억원 미만	5억원 이상	1억원 미만	1억원 ~ 3억원 미만	3억원 ~ 5억원 미만	5억원 이상		
전 체	2009년	12,755	2,161	7,046	1,398	2,150	16.9	55.2	11.0	16.9	800
	2010년	14,281	3,510	6,995	1,470	2,306	24.6	49.0	10.3	16.1	833
	2011년	16,144	4,556	7,334	1,942	2,312	28.2	45.4	12.0	14.3	863
	증감률증감	[13.0]	[29.8]	[4.8]	[32.1]	[0.3]	3.6	-3.6	1.7	-1.8	30
여행업	2009년	8,569	1,542	5,854	805	368	18.0	68.3	9.4	4.3	215
	2010년	9,284	2,412	5,558	955	359	26.0	59.9	10.3	3.9	190
	2011년	10,725	3,153	5,733	1,272	567	29.4	53.5	11.9	5.3	238
	증감률증감	[15.5]	[30.7]	[3.1]	[33.2]	[57.9]	3.4	-6.4	1.6	1.4	48
관광숙박업	2009년	844	54	73	60	657	6.4	8.6	7.1	77.8	6,237
	2010년	896	88	81	61	666	9.8	9.0	6.8	74.3	6,868
	2011년	920	132	82	56	650	14.3	8.9	6.1	70.7	7,641
	증감률증감	[2.7]	[50.0]	[1.2]	[-8.2]	[-2.4]	4.5	-0.1	-0.7	-3.6	773
관광객이용시설업	2009년	233	41	56	25	110	17.6	24.0	10.7	47.2	2,430
	2010년	292	52	72	27	141	17.8	24.7	9.2	48.3	2,481
	2011년	302	61	85	33	123	20.2	28.1	10.9	40.7	2,833
	증감률증감	[3.4]	[17.3]	[18.1]	[22.2]	[-12.8]	2.4	3.4	1.7	-7.6	352
국제회의업	2009년	308	49	126	45	89	15.9	40.9	14.6	28.9	2,026
	2010년	363	82	146	56	79	22.6	40.2	15.4	21.8	2,827
	2011년	398	74	126	78	119	18.6	31.7	19.6	29.9	2,700
	증감률증감	[9.6]	[-9.8]	[-13.7]	[39.3]	[50.6]	-4.0	-8.5	4.2	8.1	-127
카지노업	2009년	17	4	1	0	12	23.5	5.9	0.0	70.6	15,886
	2010년	17	2	2	1	12	11.8	11.8	5.9	70.6	15,780
	2011년	16	2	2	1	11	12.5	12.5	6.3	68.8	17,212
	증감률증감	[-5.9]	[0.0]	[0.0]	[0.0]	[-8.3]	0.7	0.7	0.4	-1.8	1,432
유원시설업	2009년	277	84	69	30	94	30.3	24.9	10.8	33.9	1,408
	2010년	303	87	64	25	127	28.7	21.1	8.3	41.9	1,674
	2011년	368	160	89	14	105	43.5	24.2	3.8	28.5	1,749
	증감률증감	[21.5]	[83.9]	[39.1]	[-44.0]	[-17.3]	14.8	3.1	-4.5	-13.4	75
관광편의시설업	2009년	2,507	387	867	432	821	15.4	34.6	17.2	32.7	498
	2010년	3,126	787	1,072	345	922	25.2	34.3	11.0	29.5	465
	2011년	3,415	974	1,216	487	738	28.5	35.6	14.3	21.6	441
	증감률증감	[9.2]	[23.8]	[13.4]	[41.2]	[-20.0]	3.3	1.3	3.3	-7.9	-24

8 건물 연면적

1) 업종별 건물 연면적

- 2011년 기준 관광사업체 평균 건물 연면적은 1,600㎡로 2010년 대비 74㎡ 감소함
- 관광숙박업의 평균 건물 연면적이 16,514㎡로 가장 넓은 것으로 조사되었으며, 유원시설업(10,131㎡), 관광객이용시설업(8,558㎡), 카지노업 (4,238㎡), 국제회의업 (2,044㎡) 등의 순으로 나타남

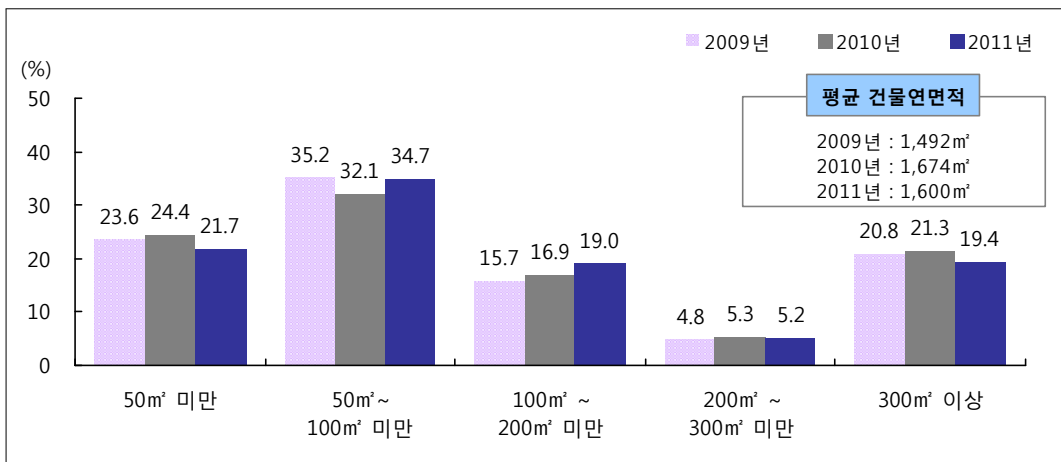

[그림 IV-16] 관광사업체 건물 연면적 구성비 추이

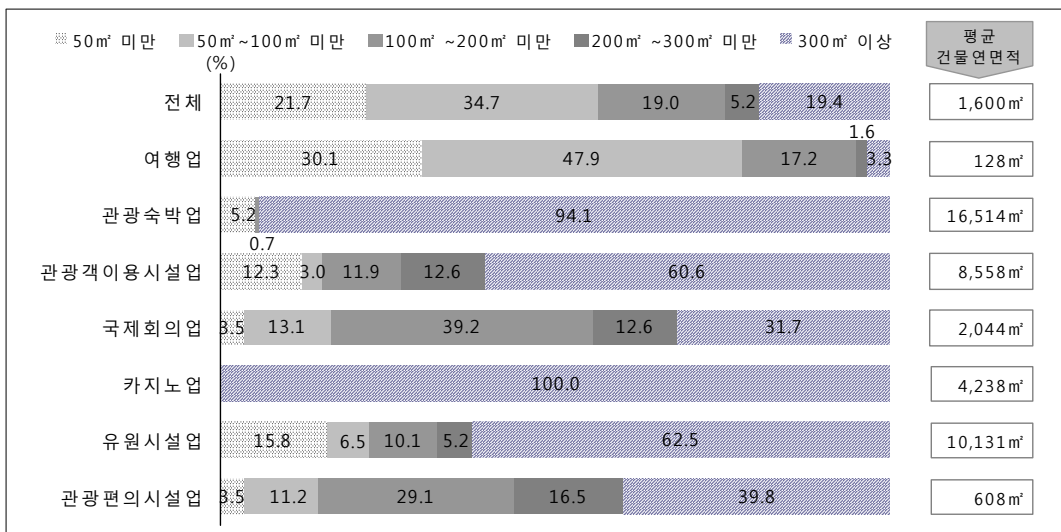

[그림 IV-17] 2011년 업종별 건물 연면적 구성비

〈표 IV-13〉 관광사업체 업종별 건물 연면적 추이

(단위 : 개, %, %p, m²)

구 분		사업체 수						구성비					평균 건물 연면적
		전체	50㎡ 미만	50㎡ ~ 100㎡ 미만	100㎡ ~ 200㎡ 미만	200㎡ ~ 300㎡ 미만	300㎡ 이상	50㎡ 미만	50㎡ ~ 100㎡ 미만	100㎡ ~ 200㎡ 미만	200㎡ ~ 300㎡ 미만	300㎡ 이상	
전 체	2009년	12,755	3,010	4,484	2,003	610	2,648	23.6	35.2	15.7	4.8	20.8	1,492
	2010년	14,281	3,486	4,589	2,409	756	3,041	24.4	32.1	16.9	5.3	21.3	1,674
	2011년	16,144	3,508	5,598	3,070	838	3,130	21.7	34.7	19.0	5.2	19.4	1,600
	증감률증감	[13.0]	[0.6]	[22.0]	[27.4]	[10.8]	[2.9]	-2.7	2.6	2.1	-0.1	-1.9	-74
여행업	2009년	8,569	2,890	4,150	1,201	135	193	33.7	48.4	14.0	1.6	2.3	105
	2010년	9,284	3,295	4,217	1,386	195	191	35.5	45.4	14.9	2.1	2.1	94
	2011년	10,725	3,232	5,132	1,843	169	349	30.1	47.9	17.2	1.6	3.3	128
	증감률증감	[15.5]	[-1.9]	[21.7]	[33.0]	[-13.3]	[82.7]	-5.4	2.5	2.3	-0.5	1.2	34
관 광 숙박업	2009년	844	46	0	4	1	792	5.5	0.0	0.5	0.1	93.8	13,219
	2010년	896	10	0	10	5	871	1.1	0.0	1.1	0.6	97.2	16,864
	2011년	920	48	0	6	0	866	5.2	0.0	0.7	0.0	94.1	16,514
	증감률증감	[2.7]	[380.0]	-	[-40.0]	[-100.0]	[-0.6]	4.1	0.0	-0.4	-0.6	-3.1	-350
관 광객 이 용 시 설 업	2009년	233	11	14	26	23	160	4.7	6.0	11.2	9.9	68.7	11,974
	2010년	292	28	20	24	30	190	9.6	6.8	8.2	10.3	65.1	8,859
	2011년	302	37	9	36	38	183	12.3	3.0	11.9	12.6	60.6	8,558
	증감률증감	[3.4]	[32.1]	[-55.0]	[50.0]	[26.7]	[-3.7]	2.7	-3.8	3.7	2.3	-4.5	301
국 제 회 의업	2009년	308	18	58	93	43	96	5.8	18.8	30.2	14.0	31.2	1,588
	2010년	363	24	54	124	57	103	6.6	14.9	34.2	15.7	28.4	2,101
	2011년	398	14	52	156	50	126	3.5	13.1	39.2	12.6	31.7	2,044
	증감률증감	[9.6]	[-41.7]	[-3.7]	[25.8]	[-12.3]	[22.3]	-3.1	-1.8	5.0	-3.1	3.3	-57
카지노업	2009년	17	0	0	0	0	17	0.0	0.0	0.0	0.0	100.0	4,718
	2010년	17	0	0	0	0	17	0.0	0.0	0.0	0.0	100.0	4,486
	2011년	16	0	0	0	0	16	0.0	0.0	0.0	0.0	100.0	4,238
	증감률증감	[-5.9]	-	-	-	-	[-5.9]	0.0	0.0	0.0	0.0	0.0	-248
유 원 시 설 업	2009년	277	5	21	41	16	194	1.8	7.6	14.8	5.8	70.0	8,379
	2010년	303	42	14	40	26	182	13.9	4.6	13.2	8.6	60.1	9,605
	2011년	368	58	24	37	19	230	15.8	6.5	10.1	5.2	62.5	10,131
	증감률증감	[21.5]	[38.1]	[71.4]	[-7.5]	[-26.9]	[26.4]	1.9	1.9	-3.1	-3.4	2.4	526
관 광 의 시 설 업	2009년	2,507	40	241	638	392	1,196	1.6	9.6	25.4	15.6	47.7	513
	2010년	3,126	86	284	825	443	1,487	2.8	9.1	26.4	14.2	47.6	510
	2011년	3,415	119	382	993	562	1,359	3.5	11.2	29.1	16.5	39.8	608
	증감률증감	[9.2]	[38.4]	[34.5]	[20.4]	[26.6]	[-8.5]	0.7	2.1	2.7	2.3	-7.7	98

2) 소유형태별 건물 연면적

- 소유형태별 건물 연면적을 살펴보면, 소유 1,332㎡, 임차 245㎡, 무상 18㎡, 기타 5㎡의 순서임
- 소유의 경우 관광숙박업 사업체의 평균 연면적이 15,486㎡로 가장 넓었고, 임차의 경우는 카지노업(2,399㎡)이 가장 넓은 것으로 나타남

〈표 IV-14〉 2011년 관광사업체 소유형태별 건물 연면적

(단위 : 개, %, ㎡)

구 분	사업체 수							구성비							평균 건물 연면적
	전체	없음	50㎡ 미만	50㎡ ~ 100㎡ 미만	100㎡ ~ 200㎡ 미만	200㎡ ~ 300㎡ 미만	300㎡ 이상	없음	50㎡ 미만	50㎡ ~ 100㎡ 미만	100㎡ ~ 200㎡ 미만	200㎡ ~ 300㎡ 미만	300㎡ 이상		
전 체	16,144	-	3,508	5,598	3,070	838	3,130	-	21.7	34.7	19.0	5.2	19.4	1,600	
소 유	소 계	16,144	12,759	341	448	549	183	1,866	79.0	2.1	2.8	3.4	1.1	11.6	1,332
	여 행 업	10,725	10,021	170	277	161	1	95	93.4	1.6	2.6	1.5	0.0	0.9	41
	관 광 숙 박 업	920	57	48	2	5	0	809	6.2	5.2	0.2	0.5	0.0	87.9	15,486
	관 광 객 이 용 시 설 업	302	165	8	1	7	8	112	54.6	2.6	0.3	2.3	2.6	37.1	7,950
	국 제 회 의 업	398	316	1	7	31	7	35	79.4	0.3	1.8	7.8	1.8	8.8	1,280
	카 지 노 업	16	14	0	0	0	0	2	87.5	0.0	0.0	0.0	0.0	12.5	1,839
	유 원 시 설 업	368	136	34	12	17	10	160	37.0	9.2	3.3	4.6	2.7	43.5	7,537
관 광 편 의 시 설 업	3,415	2,049	81	149	328	156	653	60.0	2.4	4.4	9.6	4.6	19.1	323	
임 차	소 계	16,144	3,320	3,167	5,275	2,359	665	1,359	20.6	19.6	32.7	14.6	4.1	8.4	245
	여 행 업	10,725	728	3,066	4,987	1,523	168	254	6.8	28.6	46.5	14.2	1.6	2.4	86
	관 광 숙 박 업	920	768	3	2	6	3	139	83.5	0.3	0.2	0.7	0.3	15.1	1,013
	관 광 객 이 용 시 설 업	302	135	26	6	27	37	72	44.7	8.6	2.0	8.9	12.3	23.8	430
	국 제 회 의 업	398	85	13	48	124	43	85	21.4	3.3	12.1	31.2	10.8	21.4	717
	카 지 노 업	16	2	0	0	0	0	14	12.5	0.0	0.0	0.0	0.0	87.5	2,399
	유 원 시 설 업	368	224	24	12	21	10	78	60.9	6.5	3.3	5.7	2.7	21.2	2,360
관 광 편 의 시 설 업	3,415	1,378	36	221	659	405	717	40.4	1.1	6.5	19.3	11.9	21.0	230	
무 상	소 계	16,144	15,811	253	52	7	4	17	97.9	1.6	0.3	0.0	0.0	0.1	18
	여 행 업	10,725	10,442	247	36	0	0	0	97.4	2.3	0.3	0.0	0.0	0.0	1
	관 광 숙 박 업	920	913	1	2	1	0	3	99.2	0.1	0.2	0.1	0.0	0.3	6
	관 광 객 이 용 시 설 업	302	294	0	2	2	0	5	97.4	0.0	0.7	0.7	0.0	1.7	14
	국 제 회 의 업	398	398	0	0	0	0	0	100.0	0.0	0.0	0.0	0.0	0.0	0
	카 지 노 업	16	16	0	0	0	0	0	100.0	0.0	0.0	0.0	0.0	0.0	0
	유 원 시 설 업	368	362	2	0	0	1	2	98.4	0.5	0.0	0.0	0.3	0.5	229
관 광 편 의 시 설 업	3,415	3,387	3	12	4	3	6	99.2	0.1	0.4	0.1	0.1	0.2	53	
기 타	소 계	16,144	16,114	3	0	5	0	22	99.8	0.0	0.0	0.0	0.0	0.1	5
	여 행 업	10,725	10,724	0	0	0	0	1	100.0	0.0	0.0	0.0	0.0	0.0	0
	관 광 숙 박 업	920	914	3	0	0	0	4	99.3	0.3	0.0	0.0	0.0	0.4	9
	관 광 객 이 용 시 설 업	302	296	0	0	3	0	4	98.0	0.0	0.0	1.0	0.0	1.3	164
	국 제 회 의 업	398	392	0	0	0	0	6	98.5	0.0	0.0	0.0	0.0	1.5	48
	카 지 노 업	16	16	0	0	0	0	0	100.0	0.0	0.0	0.0	0.0	0.0	0
	유 원 시 설 업	368	365	0	0	0	0	3	99.2	0.0	0.0	0.0	0.0	0.8	5
관 광 편 의 시 설 업	3,415	3,408	0	0	3	0	4	99.8	0.0	0.0	0.1	0.0	0.1	1	

9 편의시설 연면적

1) 업종별 편의시설 연면적

- 2011년 기준 관광사업체 편의시설 평균 연면적은 309㎡로 2010년과 비교하여 소폭 증가한 것으로 나타남
- 대부분의 관광사업체가 편의시설이 없다(91.9%)고 응답한 가운데, 편의시설 연면적 100㎡~500㎡ 미만 사업체의 증가율(26.9%)이 상대적으로 크게 나타남

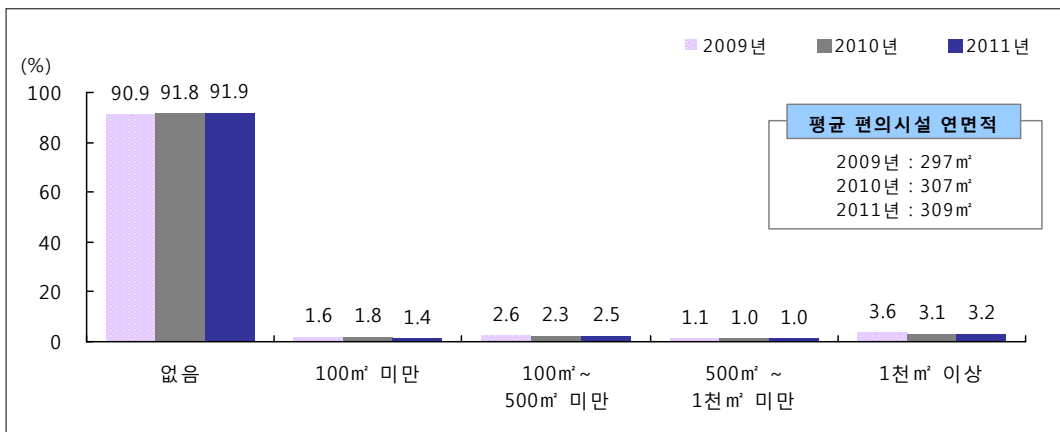

[그림 IV-18] 관광사업체 편의시설 연면적 구성비 추이

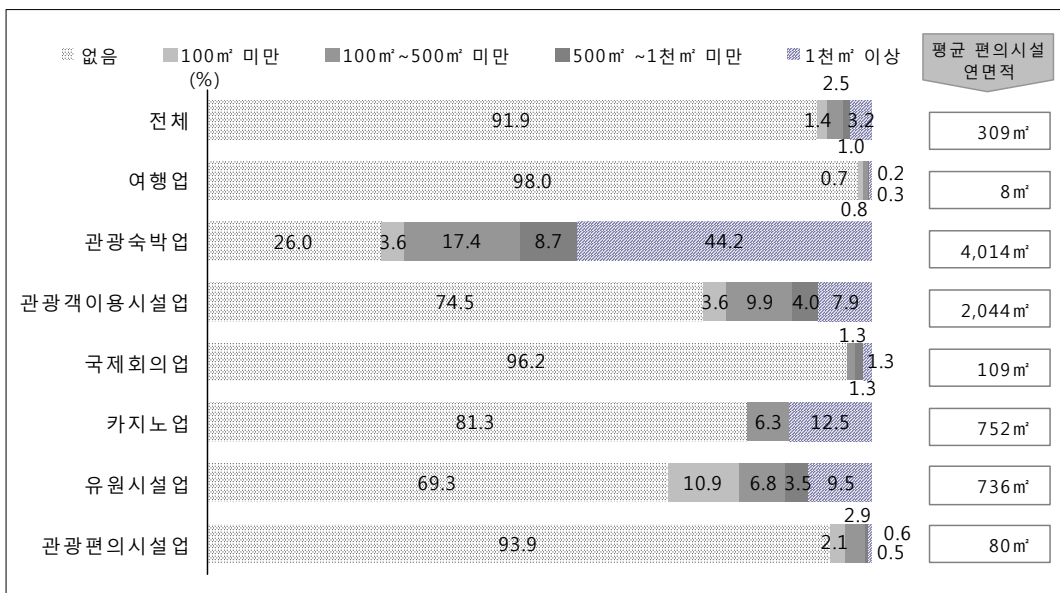

[그림 IV-19] 2011년 업종별 편의시설 연면적 구성비

〈표 IV-15〉 관광사업체 업종별 편의시설 연면적 추이

(단위 : 개, %, %p, m²)

구분		사업체 수						구성비					평균 편의 시설 연면적
		전체	없음	100m ² 미만	100m ² ~ 500m ² 미만	500m ² ~ 1,000m ² 미만	1,000m ² 이상	없음	100m ² 미만	100m ² ~ 500m ² 미만	500m ² ~ 1,000m ² 미만	1,000m ² 이상	
전체	2009년	12,755	11,600	207	338	146	465	90.9	1.6	2.6	1.1	3.6	297
	2010년	14,281	13,115	262	323	139	442	91.8	1.8	2.3	1.0	3.1	307
	2011년	16,144	14,834	234	410	156	511	91.9	1.4	2.5	1.0	3.2	309
	증감률증감	[13.0]	[13.1]	[22.0]	[26.9]	[12.2]	[15.6]	0.1	-0.4	0.2	0.0	0.1	2
여행업	2009년	8,569	8,435	79	17	33	5	98.4	0.9	0.2	0.4	0.1	5
	2010년	9,284	9,139	134	7	0	5	98.4	1.4	0.1	0.0	0.1	4
	2011년	10,725	10,513	78	89	27	18	98.0	0.7	0.8	0.3	0.2	8
	증감률증감	[15.5]	[15.0]	[-41.8]	[33.0]	-	[260.0]	-0.4	-0.7	0.7	0.3	0.1	4
관광숙박업	2009년	844	256	18	127	73	369	30.3	2.1	15.0	8.6	43.7	3,553
	2010년	896	297	28	138	89	344	33.1	3.1	15.4	9.9	38.4	3,759
	2011년	920	239	33	160	80	407	26.0	3.6	17.4	8.7	44.2	4,014
	증감률증감	[2.7]	[-19.5]	[17.9]	[33.0]	[-10.1]	[18.3]	-7.1	0.5	2.0	-1.2	5.8	255
관광객이용시설업	2009년	233	169	11	26	11	16	72.5	4.7	11.2	4.7	6.9	1,468
	2010년	292	231	14	19	8	21	79.1	4.8	6.5	2.7	7.2	1,669
	2011년	302	225	11	30	12	24	74.5	3.6	9.9	4.0	7.9	2,044
	증감률증감	[3.4]	[-2.6]	[-21.4]	[33.0]	[50.0]	[14.3]	-4.6	-1.2	3.4	1.3	0.7	375
국제회의업	2009년	308	293	6	3	0	6	95.1	1.9	1.0	0.0	1.9	192
	2010년	363	345	4	4	4	7	95.0	1.1	1.1	1.1	1.9	147
	2011년	398	383	0	5	5	5	96.2	0.0	1.3	1.3	1.3	109
	증감률증감	[9.6]	[11.0]	[-100.0]	[33.0]	[25.0]	[-28.6]	1.2	-1.1	0.2	0.2	-0.6	-38
카지노업	2009년	17	14	0	1	0	2	82.4	0.0	5.9	0.0	11.8	696
	2010년	17	14	0	1	0	3	82.4	0.0	5.9	0.0	17.6	756
	2011년	16	13	0	1	0	2	81.3	0.0	6.3	0.0	12.5	752
	증감률증감	[-5.9]	[-7.1]	-	[33.0]	-	[-33.3]	-1.1	0.0	0.4	0.0	-5.1	-5
유원시설업	2009년	277	165	29	26	10	49	59.6	10.5	9.4	3.6	17.7	889
	2010년	303	204	33	20	7	39	67.3	10.9	6.6	2.3	12.9	996
	2011년	368	255	40	25	13	35	69.3	10.9	6.8	3.5	9.5	736
	증감률증감	[21.5]	[25.0]	[21.2]	[33.0]	[85.7]	[-10.3]	2.0	0.0	0.2	1.2	-3.4	-260
관광편의시설업	2009년	2,507	2,268	64	138	19	17	90.5	2.6	5.5	0.8	0.7	34
	2010년	3,126	2,887	50	135	31	23	92.4	1.6	4.3	1.0	0.7	41
	2011년	3,415	3,206	72	100	18	19	93.9	2.1	2.9	0.5	0.6	80
	증감률증감	[9.2]	[11.0]	[44.0]	[33.0]	[-41.9]	[-17.4]	1.5	0.5	-1.4	-0.5	-0.1	39

2) 소유형태별 편의시설 연면적

- 편의시설이 직영 형태로 운영되는 경우, 편의시설 연면적은 평균 238㎡, 임대 형태로 운영되는 경우에는 평균 71㎡로 나타남
- 업종별로 살펴보면 관광숙박업의 직영 및 임대 편의시설 평균 연면적이 각각 3,050㎡와 964㎡로 가장 넓은 것으로 나타남

〈표 IV-16〉 2011년 관광사업체 소유형태별 편의시설 연면적

(단위 : 개, %, ㎡)

구 분	사업체 수						구성비					평균 편의 시설 연면적	
	전체	없음	100㎡ 미만	100㎡ ~ 500㎡ 미만	500㎡ ~ 1,000㎡ 미만	1,000㎡ 이상	없음	100㎡ 미만	100㎡ ~ 500㎡ 미만	500㎡ ~ 1,000㎡ 미만	1,000㎡ 이상		
전 체	16,144	14,834	234	410	156	511	91.9	1.4	2.5	1.0	3.2	309	
직 영	소 계	16,144	15,112	169	384	95	384	93.6	1.0	2.4	0.6	2.4	238
	여 행 업	10,725	10,572	54	87	0	12	98.6	0.5	0.8	0.0	0.1	4
	관 광 숙 박 업	920	371	33	158	55	302	40.3	3.6	17.2	6.0	32.8	3,050
	관 광 객 이 용 시 설 업	302	235	7	30	12	19	77.8	2.3	9.9	4.0	6.3	1,641
	국 제 회 의 업	398	396	0	1	1	0	99.5	0.0	0.3	0.3	0.0	3
	카 지 노 업	16	15	0	0	0	1	93.8	0.0	0.0	0.0	6.3	628
	유 원 시 설 업	368	283	24	19	9	33	76.9	6.5	5.2	2.4	9.0	618
	관 광 편 의 시 설 업	3,415	3,241	52	89	17	17	94.9	1.5	2.6	0.5	0.5	77
임 대	소 계	16,144	15,578	112	134	114	207	96.5	0.7	0.8	0.7	1.3	71
	여 행 업	10,725	10,644	46	2	27	6	99.2	0.4	0.0	0.3	0.1	3
	관 광 숙 박 업	920	561	16	93	72	178	61.0	1.7	10.1	7.8	19.3	964
	관 광 객 이 용 시 설 업	302	278	4	10	2	8	92.1	1.3	3.3	0.7	2.6	403
	국 제 회 의 업	398	384	0	5	4	5	96.5	0.0	1.3	1.0	1.3	107
	카 지 노 업	16	14	0	1	0	1	87.5	0.0	6.3	0.0	6.3	124
	유 원 시 설 업	368	329	18	9	7	6	89.4	4.9	2.4	1.9	1.6	119
	관 광 편 의 시 설 업	3,415	3,369	28	14	1	3	98.7	0.8	0.4	0.0	0.1	3

10 시설 투자비

1) 전체 시설 투자비

- 2011년 기준 관광사업체의 연간 시설 투자비 총액은 2조 250억원(1개소 평균 125백만원)이며, 2009년 이후 매출액 대비 비중이 지속적으로 증가하는 추세임
- 시설 투자비 규모별로 살펴보면 5천만원~1억원 미만 사업체 수가 전년 대비 38.7% 증가하였으며, 업종별 총 시설 투자비는 관광숙박업이 9,466억원, 1개 사업체 평균 시설 투자비는 카지노업이 약 33억원으로 가장 많음
- 총 매출액 대비 시설 투자비 비율이 가장 높은 업종은 유원시설업(22.5%)이며, 다음으로 관광숙박업(15.4%), 관광객이용시설업(13.4%) 등의 순으로 나타남

〈표 IV-17〉 관광사업체 시설 투자비 추이

(단위 : 개, %, %p, 백만원)

구 분	사업체 수					구성비				시설 투자비 총액	평균 시설 투자비	매출액 대비 비중
	전체	없음	5천만원 미만	5천만원~1억원 미만	1억원 이상	없음	5천만원 미만	5천만원~1억원 미만	1억원 이상			
2 0 0 9 년	12,755	5,709	5,427	534	1,085	44.8	42.5	4.2	8.5	1,121,123	88	7.4
2 0 1 0 년	14,281	7,226	5,124	592	1,339	50.6	35.9	4.1	9.4	1,479,797	104	8.3
2 0 1 1 년	16,144	6,972	6,942	821	1,409	43.2	43.0	5.1	8.7	2,025,003	125	10.0
증감률/증감	[13.0]	[-3.5]	[22.0]	[38.7]	[5.2]	-7.4	7.1	1.0	-0.7	545,206	21	1.7
여 행 업	10,725	5,590	4,382	341	412	52.1	40.9	3.2	3.8	259,309	24	5.9
관 광 숙 박 업	920	163	247	110	400	17.7	26.8	12.0	43.5	946,565	1,029	15.4
관광객이용시설업	302	116	56	27	102	38.4	18.5	8.9	33.8	230,462	763	13.4
국 제 회 의 업	398	174	149	39	36	43.7	37.4	9.8	9.0	82,215	207	4.1
카 지 노 업	16	2	1	2	11	12.5	6.3	12.5	68.8	53,590	3,349	2.3
유 원 시 설 업	368	105	135	22	106	28.5	36.7	6.0	28.8	235,151	639	22.5
관 광 편 의 시 설 업	3,415	822	1,972	280	342	24.1	57.7	8.2	10.0	217,711	64	8.6

주 : 평균은 '없음 (0)'을 포함하고 있는 수치임

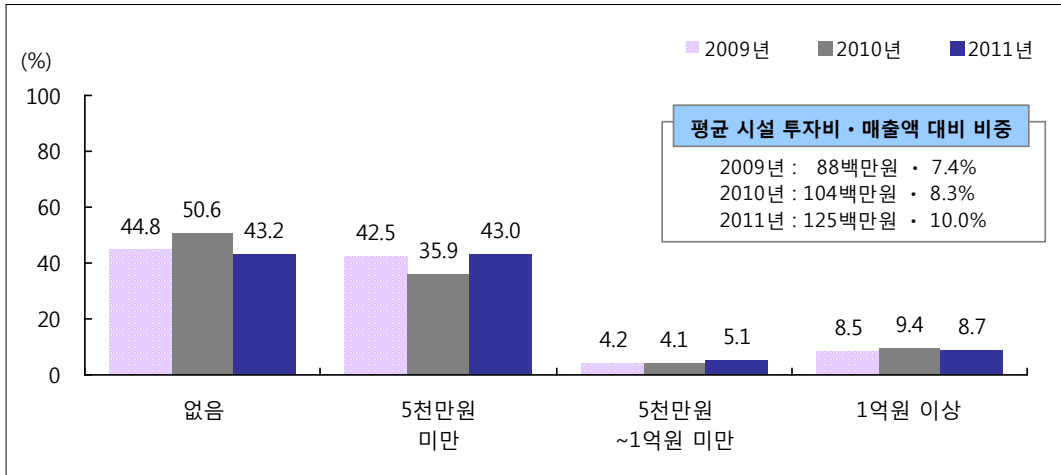

[그림 IV-20] 관광사업체 시설 투자비 구성비 추이

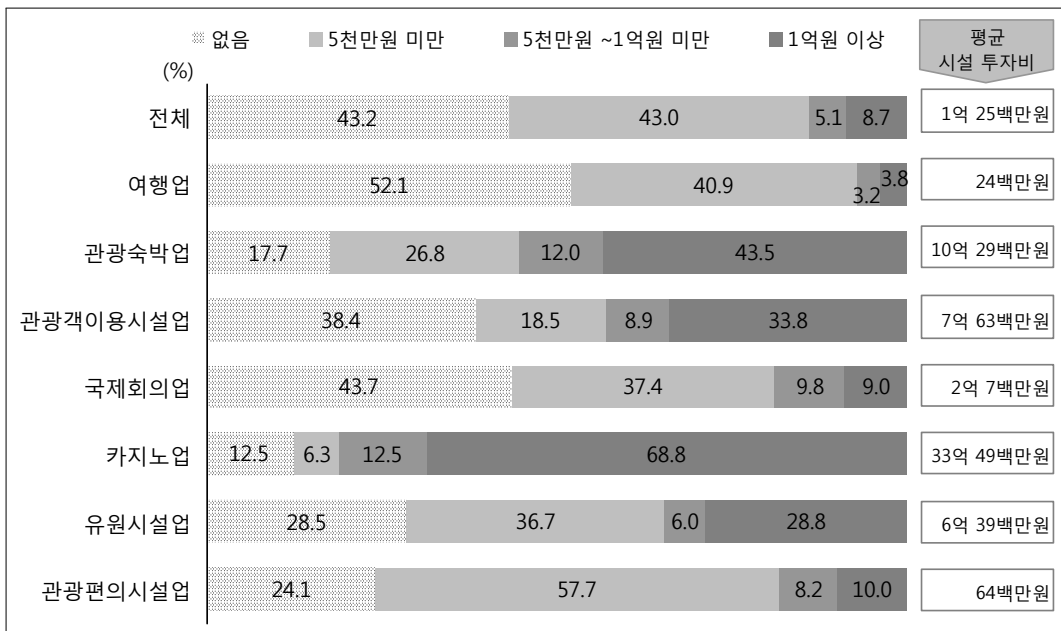

[그림 IV-22] 2011년 업종별 시설 투자비 구성비

〈표 IV-18〉 관광사업체 업종별 시설 투자규모 추이

(단위 : 개, %, %p)

구분		사업체 수				구성비			
		2009년	2010년	2011년	증감률	2009년	2010년	2011년	증감
전체	전체	12,755	14,281	16,144	[13.0]	100.0	100.0	100.0	-
	없음	5,709	7,226	6,972	[-3.5]	44.8	50.6	43.2	-7.4
	5천만원 미만	5,427	5,124	6,942	[35.5]	42.5	35.9	43.0	7.1
	5천만원-1억원 미만	534	592	821	[38.7]	4.2	4.1	5.1	1.0
	1억원 이상	1085	1339	1,409	[5.2]	8.5	9.4	8.7	-0.7
여행업	전체	8,569	9,284	10,725	[15.5]	100.0	100.0	100.0	-
	없음	4,688	5,742	5,590	[-2.6]	54.7	61.8	52.1	-9.7
	1천만원 미만	2,275	1,992	3,137	[57.5]	26.5	21.5	29.2	7.8
	1천만원-3천만원 미만	931	891	956	[7.3]	10.9	9.6	8.9	-0.7
	3천만원-1억원 미만	394	374	631	[68.7]	4.6	4.0	5.9	1.9
	1억원 이상	281	285	412	[44.6]	3.3	3.1	3.8	0.8
관광숙박업	전체	844	896	920	[2.7]	100.0	100.0	100.0	-
	없음	237	239	163	[-31.8]	28.1	26.7	17.7	-9.0
	5천만원 미만	176	186	247	[32.8]	20.9	20.8	26.8	6.1
	5천만원-2억원 미만	213	197	200	[1.5]	25.2	22.0	21.7	-0.2
	2억원 - 5억원 미만	103	102	134	[31.4]	12.2	11.4	14.6	3.2
5억원 이상	115	172	175	[1.7]	13.6	19.2	19.0	-0.2	
관광객이용시설업	전체	233	292	302	[3.4]	100.0	100.0	100.0	-
	없음	47	118	116	[-1.7]	20.2	40.4	38.4	-2.0
	1천만원 미만	29	12	17	[41.7]	12.4	4.1	5.6	1.5
	1천만원-3천만원 미만	43	23	30	[30.4]	18.5	7.9	9.9	2.1
	3천만원-1억원 미만	33	45	36	[-20.0]	14.2	15.4	11.9	-3.5
1억원 이상	81	94	102	[8.5]	34.8	32.2	33.8	1.6	
국회의업	전체	308	363	398	[9.6]	100.0	100.0	100.0	-
	없음	236	272	174	[-36]	76.6	74.9	43.7	-31.2
	1천만원 미만	19	20	103	[415.0]	6.2	5.5	25.9	20.4
	1천만원-3천만원 미만	29	23	33	[43.5]	9.4	6.3	8.3	2.0
	3천만원-1억원 미만	5	19	51	[168.4]	1.6	5.2	12.8	7.6
1억원 이상	19	29	36	[24.1]	6.2	8.0	9.0	1.1	
카지노업	전체	17	17	16	[-5.9]	100.0	100.0	100.0	-
	없음	4	2	2	[0.0]	23.5	11.8	12.5	0.7
	10억원 미만	8	11	9	[-18.2]	47.1	64.7	56.3	-8.5
	10억원 이상	5	4	5	[25.0]	29.4	23.5	31.3	7.7
유시설회업	전체	277	303	368	[21.5]	100.0	100.0	100.0	-
	없음	97	68	105	[54.4]	35.0	22.4	28.5	6.1
	1천5백만원 미만	57	73	99	[35.6]	20.6	24.1	26.9	2.8
	1천5백만원-1억원 미만	53	73	58	[-20.5]	19.1	24.1	15.8	-8.3
	1억원 - 2억원 미만	23	22	36	[63.6]	8.3	7.3	9.8	2.5
	2억원 이상	47	67	70	[4.5]	17.0	22.1	19.0	-3.1
관광의시설업	전체	2,507	3,126	3,415	[9.2]	100.0	100.0	100.0	-
	없음	402	785	822	[4.7]	16.0	25.1	24.1	-1.0
	1천만원 미만	632	445	693	[55.7]	25.2	14.2	20.3	6.1
	1천만원-3천만원 미만	699	860	895	[4.1]	27.9	27.5	26.2	-1.3
3천만원 이상	775	1036	1,006	[-2.9]	30.9	33.1	29.5	-3.7	

〈표 IV-19〉 관광사업체 업종별 시설 투자비 추이

(단위 : 백만원, %, %p)

구 분		2009년	2010년	2011년	증감
전 체	시설 투자비 총액	1,121,123	1,479,797	2,025,003	545,206
	1개소 평균 시설 투자비	88	104	125	21
	매출액 대비 비중	7.4	8.3	10.0	1.7
여 행 업	시설 투자비 총액	110,189	161,526	259,309	97,783
	1개소 평균 시설 투자비	13	17	24	7
	매출액 대비 비중	4.0	5.0	5.9	0.9
관 광 숙 박 업	시설 투자비 총액	462,977	583,632	946,565	362,933
	1개소 평균 시설 투자비	549	651	1,029	378
	매출액 대비 비중	9.1	10.5	15.4	4.9
관 광 객 이 용 시 설 업	시설 투자비 총액	141,229	157,131	230,462	73,331
	1개소 평균 시설 투자비	606	538	763	225
	매출액 대비 비중	10.7	10.3	13.4	3.1
국 제 회 의 업	시설 투자비 총액	17,272	37,230	82,215	44,985
	1개소 평균 시설 투자비	56	103	207	104
	매출액 대비 비중	1.3	1.9	4.1	2.2
카 지 노 업	시설 투자비 총액	43,682	41,890	53,590	11,700
	1개소 평균 시설 투자비	2,570	2,464	3,349	885
	매출액 대비 비중	2.1	1.9	2.3	0.4
유 원 시 설 업	시설 투자비 총액	186,621	242,579	235,151	-7,428
	1개소 평균 시설 투자비	674	801	639	-162
	매출액 대비 비중	21.9	25.5	22.5	-3.0
관 편 의 시 설 업	시설 투자비 총액	159,153	255,809	217,711	-38,098
	1개소 평균 시설 투자비	63	82	64	-18
	매출액 대비 비중	8.9	10.7	8.6	-2.1

2) 업종별 시설 투자비

□ 여행업

- 여행업의 시설 투자비를 살펴보면 시설 투자비가 없는 경우가 5,590개로 전체의 52.1%를 차지하며, 그 다음으로 1천만원 미만이 3,137개(29.2%), 1천만원~3천만원 미만이 956개(8.9%), 3천만원~1억원 미만이 631개(5.9%), 1억원 이상이 412개(3.8%) 순으로 나타남
- 세부 업종별로는 국내·외여행업의 총 시설 투자비가 1,495억원(1개소 평균 38백만원)으로 가장 많았고, 다음으로 국내여행업 526억원, 일반여행업 429억원, 국외여행업 143억원 순임
- 한편, 총 매출액 대비 시설 투자비의 비중은 평균 5.9%로 나타났으며, 국내·외여행업이 15.8%로 가장 높았고, 일반여행업이 1.8%로 가장 낮음

〈표 IV-20〉 2011년 여행업 시설 투자비

(단위 : 개, 백만원, %)

구 분	사업체 수					구성비			
	전체	일반 여행업	국외 여행업	국내 여행업	국내·외 여행업	일반 여행업	국외 여행업	국내 여행업	국내·외 여행업
전체	10,725	1,624	3,495	1,714	3,892	100.0	100.0	100.0	100.0
없음	5,590	813	1,704	1,127	1,947	50.1	48.8	65.8	50.0
1천만원 미만	3,137	391	1,421	256	1,069	24.1	40.7	14.9	27.5
1천만원 ~ 3천만원 미만	956	191	241	139	384	11.8	6.9	8.1	9.9
3천만원 ~ 1억원 미만	631	145	126	101	259	8.9	3.6	5.9	6.7
1억원 이상	412	85	3	91	233	5.2	0.1	5.3	6.0
시설 투자비 총액	259,309	42,916	14,347	52,578	149,468	-	-	-	-
1개소 평균 시설 투자비	24	32	4	25	38	-	-	-	-
매출액 대비 비중	5.9	1.8	2.6	10.3	15.8	-	-	-	-

□ 관광숙박업

- 관광숙박업의 2011년 기준 시설 투자비는 총 9,466억원(1개소 평균 10억원), 매출액 대비 시설투자비 비중은 15.4%임
- 세부 업종별로 살펴보면 관광호텔업의 시설 투자비가 7,296억원(1개소 평균 11억원)으로 가장 많았으며, 그 다음으로 휴양콘도미니엄업 1,706억 원(1개소 평균 9억원), 기타호텔업은 463억원(1개소 평균 7억원) 순으로 나타남
- 한편, 총 매출액 대비 시설 투자비의 비중은 기타호텔업이 19.1%로 가장 높았고, 관광호텔업 15.6%, 휴양콘도미니엄업 14.1%의 순으로 나타남

〈표 IV-21〉 2011년 관광숙박업 시설 투자비

(단위 : 개, 백만원, %)

구 분	사업체 수				구성비		
	전체	관광호텔업	기타호텔업	휴양콘도미니엄업	관광호텔업	기타호텔업	휴양콘도미니엄업
전 체	920	656	71	193	100.0	100.0	100.0
없 음	163	109	14	39	16.6	19.7	20.2
5 천 만 원 미 만	247	192	20	36	29.3	28.2	18.7
5천만원 ~ 2억원 미만	200	152	12	36	23.2	16.9	18.7
2억원 ~ 5억원 미만	134	88	10	37	13.4	14.1	19.2
5 억 원 이 상	175	115	16	45	17.5	22.5	23.3
시 설 투 자 비 총액	946,565	729,584	46,343	170,637	-	-	-
1개소 평균 시설 투자비	1,029	1112	653	884	-	-	-
매 출 액 대 비 비 중	15.4	15.6	19.1	14.1	-	-	-

□ 관광객이용시설업

- 관광객이용시설업의 2011년 기준 시설 투자비는 총 2,305억원(1개소 평균 8억원)이며, 매출액 대비 시설 투자비 비중은 13.4%임
- 세부 업종별로 살펴보면 전문 및 종합휴양업의 연간 시설 투자비가 1,732억 원(1개소 평균 24억원)으로 가장 많았고, 외국인전용 관광기념품판매업 213억원, 자동차야영장업 188억원, 관광유람선업 141억원, 관광공연장업 32억원의 순임

〈표 IV-22〉 2011년 관광객이용시설업 시설 투자비

(단위 : 개, 백만원, %)

구 분	사업체 수						구성비					
	전체	전문 및 종합 휴양업	자동차 야영장업	관광 유람선업	관광 공연장업	외국인 전용 관광 기념품 판매업	전문 및 종합 휴양업	자동차 야영장업	관광 유람선업	관광 공연장업	외국인 전용 관광 기념품 판매업	
전 체	302	71	11	44	10	166	100.0	100.0	100.0	100.0	100.0	
없 음	116	18	2	14	6	76	25.4	18.2	31.8	60.0	45.8	
1 천 만 원 미 만	17	0	1	6	0	11	0.0	9.1	13.6	0.0	6.6	
1천만원 - 3천만원 미만	30	3	0	7	0	20	4.2	0.0	15.9	0.0	12.0	
3천만원 - 1억원 미만	36	8	0	6	3	19	11.3	0.0	13.6	30.0	11.4	
1 억 원 이 상	102	43	8	11	1	39	60.6	72.7	25.0	10.0	23.5	
시설 투자비 총액	230,462	173,213	18,768	14,065	3,150	21,267	-	-	-	-	-	
1 개 소 평 균 시설 투자비	763	2,440	1,706	320	315	128	-	-	-	-	-	
매출액 대비 비중	13.4	33.1	418.8	14.6	18.6	2.0	-	-	-	-	-	

□ 국제회의업

- 국제회의업의 2011년 기준 시설 투자비는 822억원(1개소 평균 2억원)이며, 총 매출액 대비 시설 투자비의 비중은 4.1%임

〈표 IV-23〉 2011년 국제회의업 시설 투자비

(단위 : 개, 백만원, %)

구분	사업체 수	구성비
전체	398	100.0
없음	174	43.7
1천만원 미만	103	25.9
1천만원 ~ 3천만원 미만	33	8.3
3천만원 ~ 1억원 미만	51	12.8
1억원 이상	36	9.0
시설 투자비 총액	82,215	-
1개소 평균 시설 투자비	207	-
매출액 대비 비중	4.1	-

□ 카지노업

- 카지노업의 2011년 기준 시설 투자비는 536억원(1개소 평균 33억원)이며, 총 매출액 대비 시설 투자비 비중은 2.3%임

〈표 IV-24〉 2011년 카지노업 시설 투자비

(단위 : 개, 백만원, %)

구분	사업체 수	구성비
전체	16	100.0
없음	2	12.5
10억원 미만	9	56.3
10억원 이상	5	31.3
시설 투자비 총액	53,590	-
1개소 평균 시설 투자비	3,349	-
매출액 대비 비중	2.3	-

□ 유원시설업

- 유원시설업의 2011년 기준 시설 투자비는 2,352억원(평균 6억원)이고, 총 매출액 대비 시설투자비 비중은 22.5%임
- 세부 업종별로 보면 종합유원시설업의 경우 연간 평균 시설 투자비가 29억원으로 3개 업종 중 가장 높게 나타났으나, 매출액 대비 비중은 일반유원시설업이 42.8%로 가장 높음

〈표 IV-25〉 2011년 유원시설업 시설 투자비

(단위 : 개, 백만원, %)

구 분	사업체 수				구성비		
	전체	종합 유원 시설업	일반 유원 시설업	기타 유원 시설업	종합 유원 시설업	일반 유원 시설업	기타 유원 시설업
전 체	368	42	178	148	100.0	100.0	100.0
없 음	105	16	44	45	38.1	24.7	30.4
1 천 5 백 만 원 미 만	99	1	45	53	2.4	25.3	35.8
1천 5백만원 - 1억원 미만	58	4	23	31	9.5	12.9	20.9
1 억 원 ~ 2 억 원 미 만	36	1	18	17	2.4	10.1	11.5
2 억 원 이 상	70	20	48	2	47.6	27.0	1.4
시 설 투 자 비 총 액	235,151	120,597	108,295	6,259	-	-	-
1개소 평균 시설 투자비	639	2,871	608	42	-	-	-
매 출 액 대 비 비 중	22.5	16.1	42.8	14.7	-	-	-

□ 관광편의시설업

- 관광편의시설업의 2011년 기준 시설 투자비는 총 2,177억원(1개소 평균 64백만원)이며, 매출액 대비 시설 투자비 비중은 8.6%임
- 세부 업종별로 살펴보면 관광펜션업과 한옥체험업의 시설투자비 비중이 각각 96.9%, 201.5%로 전년대비 증가폭이 매우 큰 것으로 나타남

〈표 IV-26〉 2011년 관광편의시설업 시설 투자비

(단위 : 개, 백만원, %)

구 분	전체	관광 유형 음식점업	관광 극장 유형업	외국인 전용 유형 음식점업	관광 식당업	시내 순환 관광업	관광 사진업	여객 자동차 터미널 시설업	관광 펜션업	관광 퀘도업	한옥 체험업
전 체	3,415	68	184	360	2,030	24	15	16	270	11	437
없 음	822	0	7	120	512	13	11	9	46	1	105
1 천 만 원 미 만	693	11	10	77	389	0	0	4	39	0	163
1천만원 ~ 3천만원 미만	895	14	11	78	650	1	3	0	85	1	53
3 천 만 원 이 상	1,006	43	156	85	480	10	2	4	100	9	117
시설 투자비 총액	217,711	8,826	87,157	6,805	46,304	5,520	93	241	26,740	3,144	32,881
1개소 평균 시설 투자비	64	130	474	19	23	230	6	15	99	286	75
매출액 대비 비중	8.6	7.7	36.8	9.7	2.3	28.4	10.6	2.2	96.9	15.5	201.5

〈표 IV-27〉 2011년 관광편의시설업 시설 투자비 구성비

(단위 : %)

구 분	관광 유형 음식점업	관광 극장 유형업	외국인 전용 유형 음식점업	관광 식당업	시내 순환 관광업	관광 사진업	여객 자동차 터미널 시설업	관광 펜션업	관광 퀘도업	한옥 체험업
전 체	100.0	100.0	100.0	100.0	100.0	100.0	100.0	100.0	100.0	100.0
없 음	0.0	3.8	33.3	25.2	54.2	73.3	56.3	17.0	9.1	24.0
1 천 만 원 미 만	16.2	5.4	21.4	19.2	0.0	0.0	25.0	14.4	0.0	37.3
1천만원 ~ 3천만원 미만	20.6	6.0	21.7	32.0	4.2	20.0	0.0	31.5	9.1	12.1
3 천 만 원 이 상	63.2	84.8	23.6	23.6	41.7	13.3	25.0	37.0	81.8	26.8

V. 영업 현황

1

연간 영업개월 수¹⁾

○ 2011년 관광사업체의 91.4%(14,759개)는 10개월 이상 영업을 하는 것으로 나타났으며, 연평균 영업개월 수는 11.4개월로 2010년과 동일함

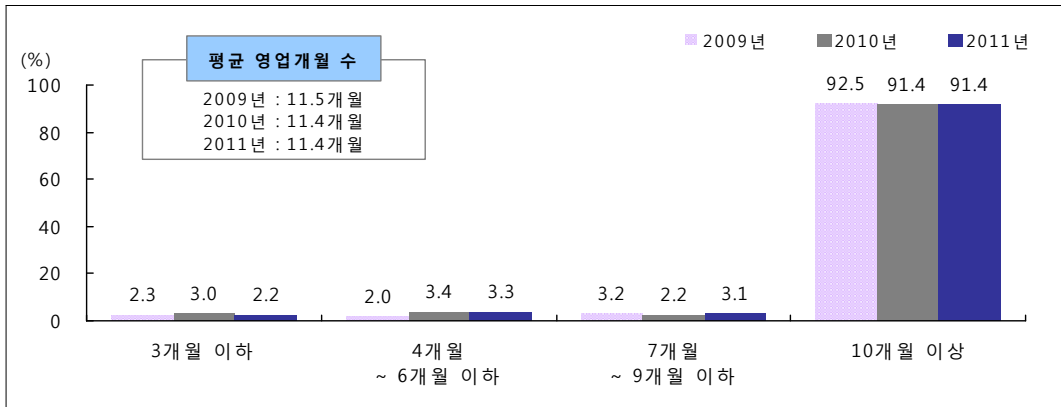

[그림 V-1] 관광사업체 연간 영업개월 수 구성비 추이

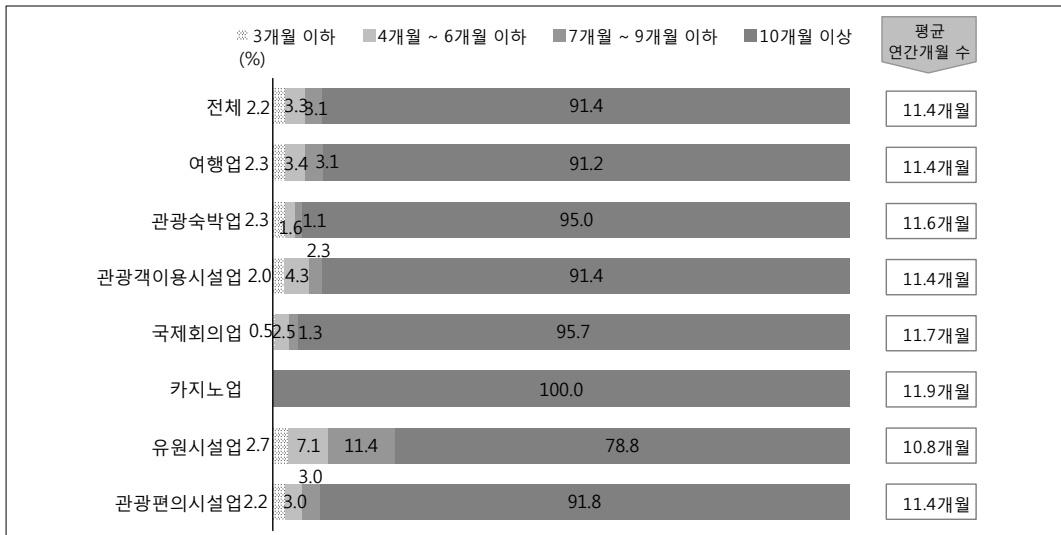

[그림 V-2] 2011년 업종별 연간 영업개월 수 구성비

1) 2011년 중 실제로 영업활동을 수행한 개월 수를 말하며 계절적 요인, 노동쟁의 및 기타요인으로 휴업한 기간은 제외함

〈표 V-1〉 관광사업체 업종별 연간 영업개월 수 추이

(단위 : 개, %, %p, 개월)

구 분		사업체 수					구성비				연평균 영업 개월수
		전체	3개월 이하	4개월 ~ 6개월 이하	7개월 ~ 9개월 이하	10개월 이상	3개월 이하	4개월 ~ 6개월 이하	7개월 ~ 9개월 이하	10개월 이상	
전 체	2009년	12,755	290	261	403	11,801	2.3	2.0	3.2	92.5	11.5
	2010년	14,281	429	486	318	13,048	3.0	3.4	2.2	91.4	11.4
	2011년	16,144	356	528	501	14,759	2.2	3.3	3.1	91.4	11.4
	증감률증감	[13.0]	[-17.0]	[8.6]	[57.5]	[13.1]	-0.8	-0.1	0.9	0.0	0.0
여행업	2009년	8,569	216	160	280	7,913	2.5	1.9	3.3	92.3	11.5
	2010년	9,284	293	309	182	8,500	3.2	3.3	2.0	91.6	11.4
	2011년	10,725	242	361	336	9,786	2.3	3.4	3.1	91.2	11.4
	증감률증감	[15.5]	[-17.4]	[16.8]	[84.6]	[15.1]	-0.9	0.1	1.1	-0.4	0.0
관 광 숙박업	2009년	844	3	17	20	804	0.4	2.0	2.4	95.3	11.7
	2010년	896	16	13	8	859	1.8	1.5	0.9	95.9	11.7
	2011년	920	21	15	10	874	2.3	1.6	1.1	95.0	11.6
	증감률증감	[2.7]	[31.3]	[15.4]	[25.0]	[1.7]	0.5	0.1	0.2	-0.9	-0.1
관 광객 이용 시설업	2009년	233	20	10	17	186	8.6	4.3	7.3	79.8	10.5
	2010년	292	8	13	7	264	2.7	4.5	2.4	90.4	11.3
	2011년	302	6	13	7	276	2.0	4.3	2.3	91.4	11.4
	증감률증감	[3.4]	[-25.0]	[0.0]	[0.0]	[4.5]	-0.7	-0.2	-0.1	1.0	0.1
국 제 회의업	2009년	308	0	10	0	298	0.0	3.2	0.0	96.8	11.7
	2010년	363	3	1	10	349	0.8	0.3	2.8	96.1	11.7
	2011년	398	2	10	5	381	0.5	2.5	1.3	95.7	11.7
	증감률증감	[9.6]	[-33.3]	[900.0]	[-50.0]	[9.2]	-0.3	2.2	-1.5	-0.4	0.0
카지노업	2009년	17	0	0	0	17	0.0	0.0	0.0	100.0	11.9
	2010년	17	0	0	0	17	0.0	0.0	0.0	100.0	11.9
	2011년	16	0	0	0	16	0.0	0.0	0.0	100.0	11.9
	증감률증감	[-5.9]	[-]	[-]	[-]	[-5.9]	0.0	0.0	0.0	0.0	0.0
유 원 시설업	2009년	277	13	12	16	237	4.7	4.3	5.8	85.6	10.9
	2010년	303	18	16	22	248	5.9	5.3	7.3	81.8	10.8
	2011년	368	10	26	42	290	2.7	7.1	11.4	78.8	10.8
	증감률증감	[21.5]	[-44.4]	[62.5]	[90.9]	[16.9]	-3.2	1.8	4.1	-3.0	0.0
관 광 편 의 시설업	2009년	2,507	39	52	69	2,347	1.6	2.1	2.8	93.6	11.6
	2010년	3,126	91	134	88	2,813	2.9	4.3	2.8	90.0	11.3
	2011년	3,415	74	103	103	3,135	2.2	3.0	3.0	91.8	11.4
	증감률증감	[9.2]	[-18.7]	[-23.1]	[17.0]	[11.4]	-0.7	-1.3	0.2	1.8	0.1

2 1일 평균 영업시간²⁾

- 2011년 기준 1일 평균 영업시간은 10.3시간이며, 전년 대비 0.2시간 소폭 하락함
- 1일 평균 12시간~14시간 미만 영업하는 관광사업체 수가 전년 대비 40.7%로 가장 크게 증가함
- 특히 여행업의 경우 1일 평균 14시간 이상 영업하는 사업체 수가 전년 대비 93.3% 증가하였으며, 카지노업은 전 사업체가 14시간 이상 영업하는 것으로 조사됨

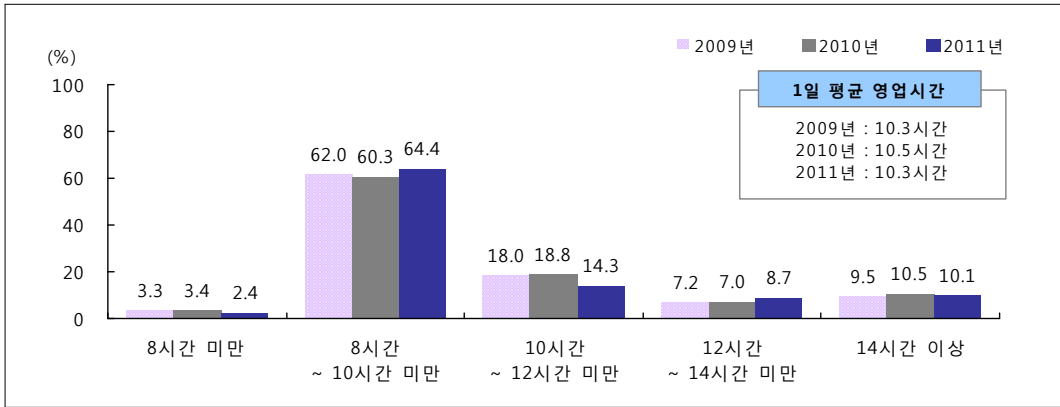

[그림 V-3] 관광사업체 1일 평균 영업시간 구성비 추이

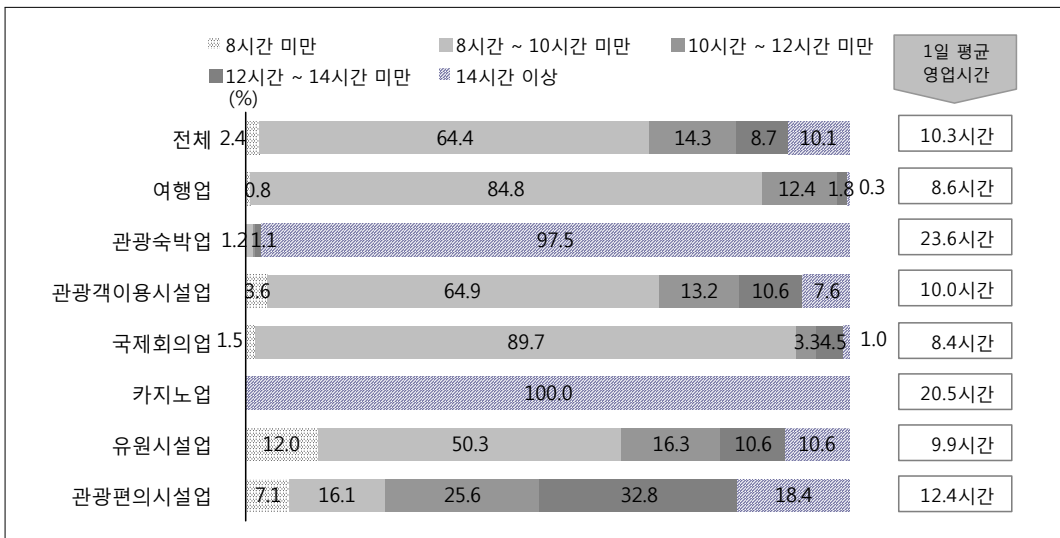

[그림 V-4] 2011년 업종별 1일 평균 영업시간 구성비

2) 2011년 중 정상적인 영업일을 기준으로 영업활동을 한 1일 평균 시간(사업체의 개점시간에서 폐점 시간까지의 영업시간)으로 종사자 개인의 근로시간이 아닌 사업체 입장에서의 영업시간을 의미함

〈표 V-2〉 관광사업체 업종별 1일 평균 영업시간 추이

(단위 : 개, %, %p, 시간)

구 분		사업체 수						구성비					1일 평균 영업 시간
		전체	8시간 미만	8시간 ~ 10시간 미만	10시간 ~ 12시간 미만	12시간 ~ 14시간 미만	14시간 이상	8시간 미만	8시간 ~ 10시간 미만	10시간 ~ 12시간 미만	12시간 ~ 14시간 미만	14시간 이상	
전 체	2009년	12,755	417	7,906	2,291	922	1,218	3.3	62.0	18.0	7.2	9.5	10.3
	2010년	14,281	483	8,609	2,687	999	1,503	3.4	60.3	18.8	7.0	10.5	10.5
	2011년	16,144	393	10,393	2,316	1,406	1,637	2.4	64.4	14.3	8.7	10.1	10.3
	증감률증감	[13.0]	[-18.6]	[20.7]	[-13.8]	[40.7]	[8.9]	-1.0	4.1	-4.5	1.7	-0.4	-0.2
여행업	2009년	8,569	128	6,982	1,305	147	7	1.5	81.5	15.2	1.7	0.1	8.7
	2010년	9,284	151	7,471	1,486	162	15	1.6	80.5	16.0	1.7	0.2	8.7
	2011년	10,725	87	9,094	1,328	188	29	0.8	84.8	12.4	1.8	0.3	8.6
	증감률증감	[15.5]	[-42.4]	[21.7]	[-10.6]	[16.0]	[93.3]	-0.8	4.3	-3.6	0.1	0.1	-0.1
관 광 숙박업	2009년	844	0	3	0	0	842	0.0	0.4	0.0	0.0	99.8	24
	2010년	896	2	12	6	8	868	0.2	1.3	0.7	0.9	96.9	23.5
	2011년	920	0	11	3	10	897	0.0	1.2	0.3	1.1	97.5	23.6
	증감률증감	[2.7]	[-100.0]	[-8.3]	[-50.0]	[25.0]	[3.3]	-0.2	-0.1	-0.4	0.2	0.6	0.1
관 광객 이용 시설업	2009년	233	11	131	39	21	32	4.7	56.2	16.7	9.0	13.7	10.6
	2010년	292	24	166	48	24	29	8.2	56.8	16.4	8.2	9.9	10.1
	2011년	302	11	196	40	32	23	3.6	64.9	13.2	10.6	7.6	10.0
	증감률증감	[3.4]	[-54.2]	[18.1]	[-16.7]	[33.3]	[-20.7]	-4.6	8.1	-3.2	2.4	-2.3	-0.1
국 제 회의업	2009년	308	0	262	38	6	2	0.0	85.1	12.3	1.9	0.6	8.5
	2010년	363	3	322	16	14	7	0.8	88.7	4.4	3.9	1.9	8.8
	2011년	398	6	357	13	18	4	1.5	89.7	3.3	4.5	1.0	8.4
	증감률증감	[9.6]	[100.0]	[10.9]	[-18.8]	[28.6]	[-42.9]	0.7	1.0	-1.1	0.6	-0.9	-0.4
카지노업	2009년	17	0	1	0	0	16	0.0	5.9	0.0	0.0	94.1	20.7
	2010년	17	0	0	0	1	16	0.0	0.0	0.0	5.9	94.1	20.0
	2011년	16	0	0	0	0	16	0.0	0.0	0.0	0.0	100.0	20.5
	증감률증감	[-5.9]	[-]	[-]	[-]	[-100.0]	[0.0]	0.0	0.0	0.0	-5.9	5.9	0.5
유 원 시설업	2009년	277	29	131	51	30	37	10.5	47.3	18.4	10.8	13.4	10.2
	2010년	303	38	135	50	45	35	12.5	44.6	16.5	14.9	11.6	10.2
	2011년	368	44	185	60	39	39	12.0	50.3	16.3	10.6	10.6	9.9
	증감률증감	[21.5]	[15.8]	[37.0]	[20.0]	[-13.3]	[11.4]	-0.5	5.7	-0.2	-4.3	-1.0	-0.3
관 광 편 의 시설업	2009년	2,507	250	397	858	718	284	10	15.8	34.2	28.6	11.3	11.4
	2010년	3,126	265	504	1,079	745	532	8.5	16.1	34.5	23.8	17.0	12.1
	2011년	3,415	244	550	873	1,119	629	7.1	16.1	25.6	32.8	18.4	12.4
	증감률증감	[9.2]	[-7.9]	[9.1]	[-19.1]	[50.2]	[18.2]	-1.4	0.0	-8.9	9.0	1.4	0.3

3 월 평균 휴무일 수³⁾

- 2011년 관광사업체의 월 평균 휴무일 수는 4.7일로 2009년 이후 증가세를 보임
- 업종별로 살펴보면 국제회의업의 월 평균 휴무일수가 7.0일로 가장 길었으며, 그 다음으로 여행업(6.3일), 유원시설업(2.0일), 관광객이용시설업(1.4일), 관광편의시설업 (1.1일), 카지노업(0.5일), 관광숙박업(0.4일) 순으로 나타남

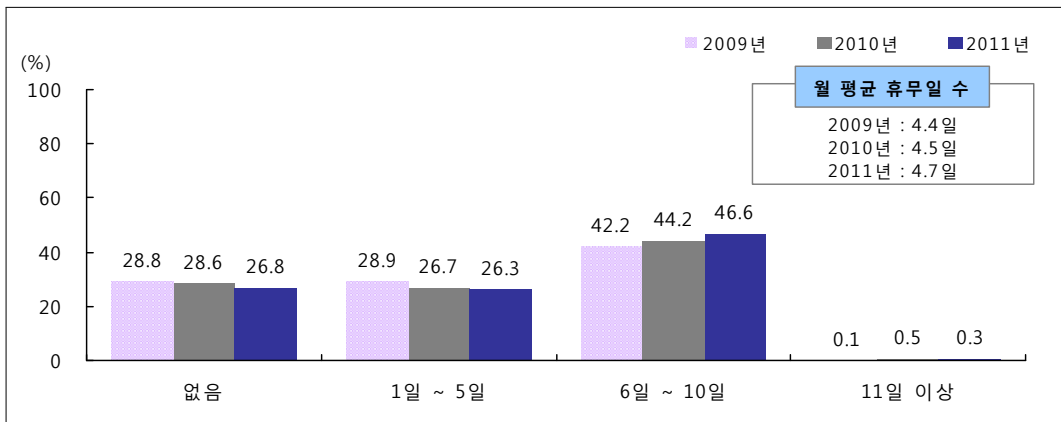

[그림 V-5] 관광사업체 월 평균 휴무일 수 구성비 추이

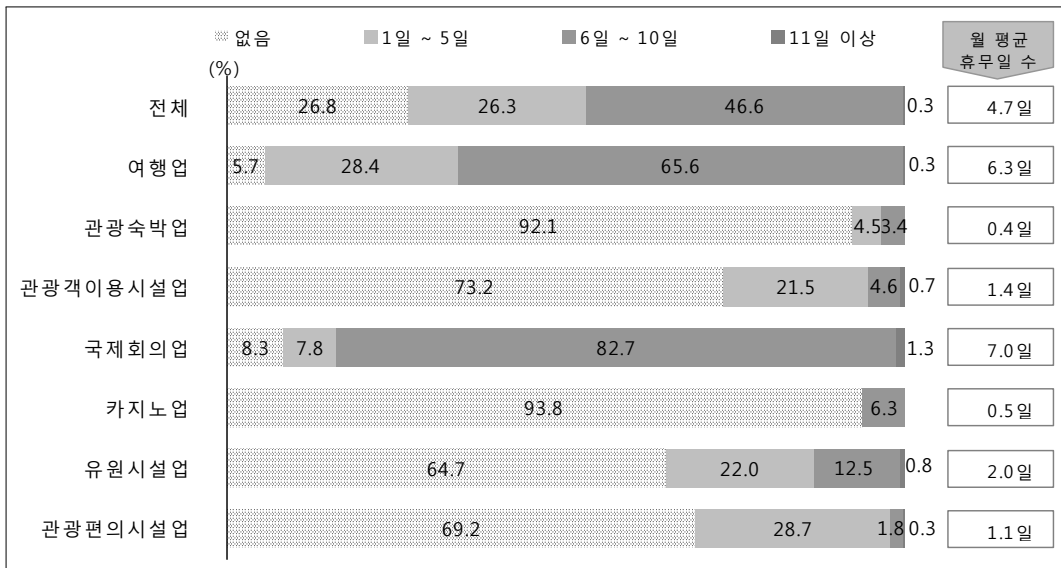

[그림 V-6] 2011년 업종별 월 평균 휴무일 수 구성비

3) 2011년 중 취업규칙 및 단체협약 등에서 정한 사업체의 정상 휴무일을 월평균 기준으로 기입한 자료임 (국경일, 창립기념일 등은 제외)

〈표 V-3〉 관광사업체 업종별 월 평균 휴무일 수 추이

(단위 : 개, %, %p, 일)

구 분	사업체 수					구성비				월평균 휴무일 수	
	전체	없음	1일 ~ 5일	6일 ~ 10일	11일 이상	없음	1일 ~ 5일	6일 ~ 10일	11일 이상		
전 체	2009년	12,755	3,671	3,686	5,379	19	28.8	28.9	42.2	0.1	4.4
	2010년	14,281	4,088	3,813	6,314	66	28.6	26.7	44.2	0.5	4.5
	2011년	16,144	4,328	4,243	7,524	49	26.8	26.3	46.6	0.3	4.7
	증감률증감	[13.0]	[5.9]	[11.3]	[19.2]	[-25.8]	-1.8	-0.4	2.4	-0.2	0.2
여행업	2009년	8,569	1,096	2,462	4,998	13	12.8	28.7	58.3	0.2	5.7
	2010년	9,284	877	2,520	5,880	6	9.4	27.1	63.3	0.1	6.1
	2011년	10,725	610	3,045	7,040	30	5.7	28.4	65.6	0.3	6.3
	증감률증감	[15.5]	[-30.4]	[20.8]	[19.7]	[400.0]	-3.7	1.3	2.3	0.2	0.2
관 광 숙박업	2009년	844	675	117	52	0	80.0	13.9	6.2	0.0	0.9
	2010년	896	778	72	42	4	86.8	8.0	4.7	0.4	0.8
	2011년	920	847	41	31	0	92.1	4.5	3.4	0.0	0.4
	증감률증감	[2.7]	[8.9]	[-43.1]	[-26.2]	[-100.0]	5.3	-3.5	-1.3	-0.4	-0.4
관 광 개 이용 시설업	2009년	233	166	55	13	0	71.2	23.6	5.6	0.0	1.4
	2010년	292	223	39	26	4	76.4	13.4	8.9	1.4	1.7
	2011년	302	221	65	14	2	73.2	21.5	4.6	0.7	1.4
	증감률증감	[3.4]	[-0.9]	[66.7]	[-46.2]	[-50.0]	-3.2	8.1	-4.3	-0.7	-0.3
국 제 회의업	2009년	308	17	23	264	4	5.5	7.5	85.7	1.3	7.2
	2010년	363	60	22	278	3	16.5	6.1	76.6	0.8	6.5
	2011년	398	33	31	329	5	8.3	7.8	82.7	1.3	7.0
	증감률증감	[9.6]	[-45.0]	[40.9]	[18.3]	[66.7]	-8.2	1.7	6.1	0.5	0.5
카드업	2009년	17	11	4	2	0	64.7	23.5	11.8	0.0	1.3
	2010년	17	17	0	0	0	100.0	0.0	0.0	0.0	0.0
	2011년	16	15	0	1	0	93.8	0.0	6.3	0.0	0.5
	증감률증감	[-5.9]	[-11.8]	[-]	[-]	[-]	-6.2	0.0	6.3	0.0	0.5
유 원 시설업	2009년	277	208	55	12	2	75.1	19.9	4.3	0.7	1.2
	2010년	303	212	64	17	10	70.0	21.1	5.6	3.3	1.9
	2011년	368	238	81	46	3	64.7	22.0	12.5	0.8	2.0
	증감률증감	[21.5]	[12.3]	[26.6]	[170.6]	[-70.0]	-5.3	0.9	6.9	-2.5	0.1
관 광 편 의 시설업	2009년	2,507	1,499	969	39	0	59.8	38.7	1.6	0.0	1.3
	2010년	3,126	1,921	1,095	71	38	61.5	35	2.3	1.2	1.3
	2011년	3,415	2,363	979	62	10	69.2	28.7	1.8	0.3	1.1
	증감률증감	[9.2]	[23.0]	[-10.6]	[-12.7]	[-73.7]	7.7	-6.3	-0.5	-0.9	-0.2

Ⅵ. 종사자 현황

1

종사자 수

- 2011년 관광진흥법상 관광사업체의 종사자 수는 204,579명으로, 2009년 이후 지속적으로 증가하는 추세임
- 업종별로 살펴보면 카지노업은 전년 대비 4.5% 감소한 반면, 이 외 업종은 모두 종사원 수가 증가한 것으로 조사됨

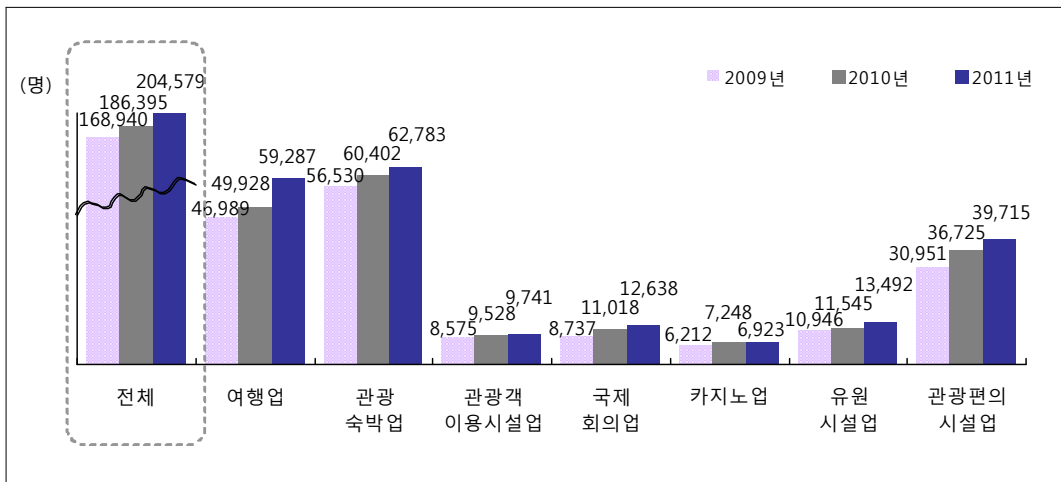

[그림 VI-1] 관광사업체 종사자 수 추이

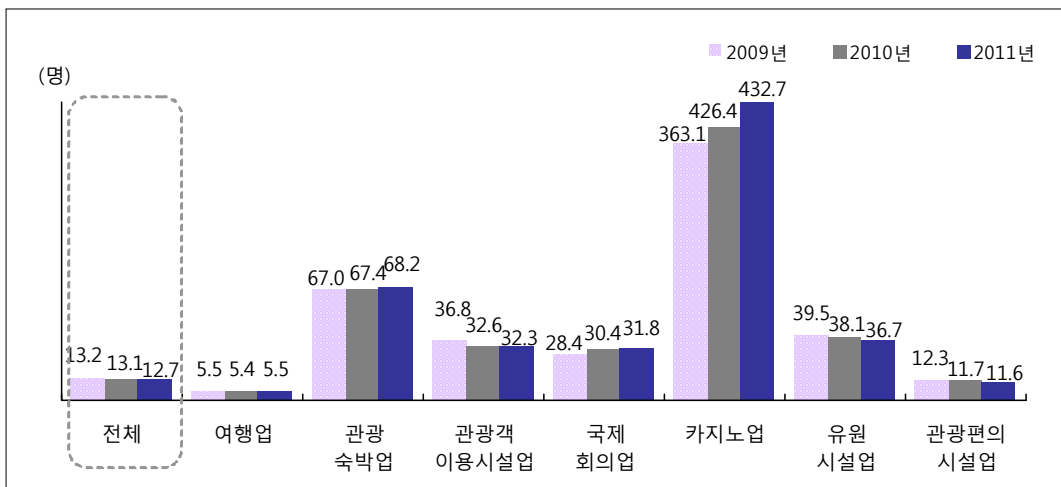

[그림 VI-2] 2011년 업종별 1개소 평균 종사자 수

〈표 VI-1〉 관광사업체 업종별 종사자 수 추이

(단위 : 명, %, %p)

구 분		종사자 수				구 성 비			
		2009년	2010년	2011년	증감률	2009년	2010년	2011년	증감
전 체		168,940	186,395	204,579	[9.8]	-	-	-	-
여행업	전 체	46,989	49,928	59,287	[18.7]	100.0	100.0	100.0	-
	일 반 여 행 업	13,932	15,138	19,047	[25.8]	29.6	30.3	32.1	1.8
	국 외 여 행 업	9,327	9,655	10,894	[12.8]	19.8	19.3	18.4	-0.9
	국 내 여 행 업	10,329	10,544	11,815	[12.1]	22.0	21.1	19.9	-1.2
	국 내·외 여 행 업	13,400	14,591	17,531	[20.1]	28.5	29.2	29.6	0.4
관 광 숙박업	전 체	56,530	60,402	62,783	[3.9]	100.0	100.0	100.0	-
	관 광 호 텔 업	41,097	43,988	43,292	[-1.6]	72.7	72.8	69.0	-3.8
	기 타 호 텔 업	1,550	1,862	1,867	[0.2]	2.7	3.1	3.0	-0.1
	휴양콘도미니엄업	13,883	14,553	17,624	[21.1]	24.6	24.1	28.1	4.0
관 광 객 이 용 시 설 업	전 체	8,575	9,528	9,741	[2.2]	100.0	100.0	100.0	-
	전 문 및 종 합 휴 양 업	5,455	5,623	5,909	[5.1]	63.6	59.0	60.7	1.7
	자 동 차 야 영 장 업	81	65	121	[86.2]	0.9	0.7	1.2	0.5
	관 광 유 란 선 업	434	565	575	[1.8]	5.1	5.9	5.9	0.0
	관 광 공 연 장 업	33	186	118	[-36.6]	0.4	2.0	1.2	-0.8
	외 국 인 전 용 관 광 기 념 품 판 매 업	2,572	3,089	3,018	[-2.3]	30.0	32.4	31.0	-1.4
국 제 회 의 업		8,737	11,018	12,638	[14.7]	100.0	100.0	100.0	-
카 지 노 업		6,212	7,248	6,923	[-4.5]	100.0	100.0	100.0	-
유 원 시 설 업	전 체	10,946	11,545	13,492	[16.9]	100.0	100.0	100.0	-
	중 합 유 원 시 설 업	7,332	7,509	7,414	[-1.3]	67.0	65.0	55.0	-10.0
	일 반 유 원 시 설 업	2,911	3,256	5,095	[56.5]	26.6	28.2	37.8	9.6
	기 타 유 원 시 설 업	704	780	983	[26.0]	6.4	6.8	7.3	0.5
관 광 편 의 시 설 업	전 체	30,951	36,725	39,715	[8.1]	100.0	100.0	100.0	-
	관 광 유 흥 음 식 점 업	6,632	8,112	1,392	[-12.2]	21.4	22.1	17.9	-4.2
	관 광 극 장 유 흥 업			5,727					
	외 국 인 전 용 유 흥 음 식 점 업	1,719	2,101	2,040	[-2.9]	5.6	5.7	5.1	-0.6
	관 광 식 당 업	21,486	23,571	26,509	[12.5]	69.4	64.2	66.7	2.5
	시 내 순 환 관 광 업	493	605	694	[14.7]	1.6	1.6	1.7	0.1
	관 광 사 진 업	27	70	75	[7.1]	0.1	0.2	0.2	0.0
	여 객 자 동 차 터 미 널 시 설 업	-	134	80	[-]	-	0.4	0.2	-
	관 광 펜 션 업	373	799	1,035	[29.5]	1.2	2.2	2.6	0.4
	관 광 궤 도 업	153	266	912	[242.9]	0.5	0.7	2.3	1.6
	한 옥 체 험 업	69	1,067	1,252	[17.3]	0.2	2.9	3.2	0.3

주 1 : 2009년 여객자동차 터미널시설업은 법규에는 있으나 등록사업체가 없어 목표 모집단에서 제외함

주 2 : 관광유흥음식점업과 관광극장유흥업은 2011년 기준 조사부터 분리하여 분석함

2 고용형태별 종사자 수⁴⁾

- 2011년 관광사업체 종사자는 상용근로자(154,662명), 임시 및 일용 근로자(36,267명), 자영업자(6,846명) 순으로 높게 나타남
- 고용형태별 비중은 상용근로자가 0.4%p 증가한 반면, 자영업자 및 기타 종사자는 0.2%p, 0.5%p 감소함

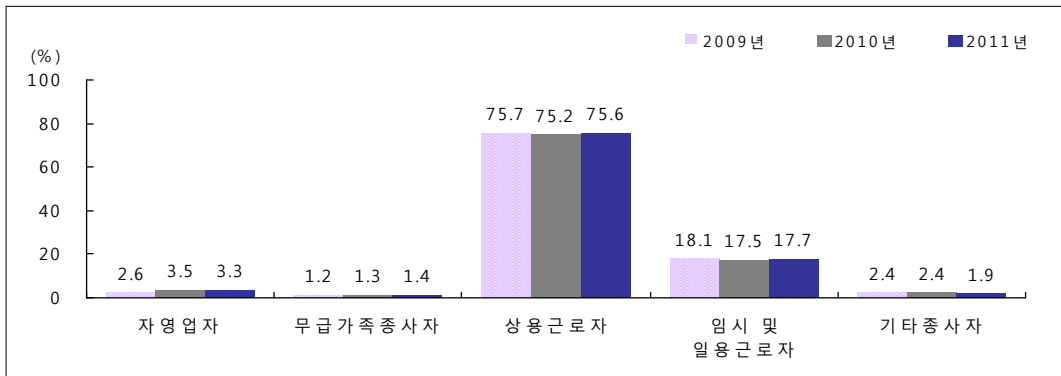

[그림 VI-3] 관광사업체 고용형태별 종사자 수 구성비 추이

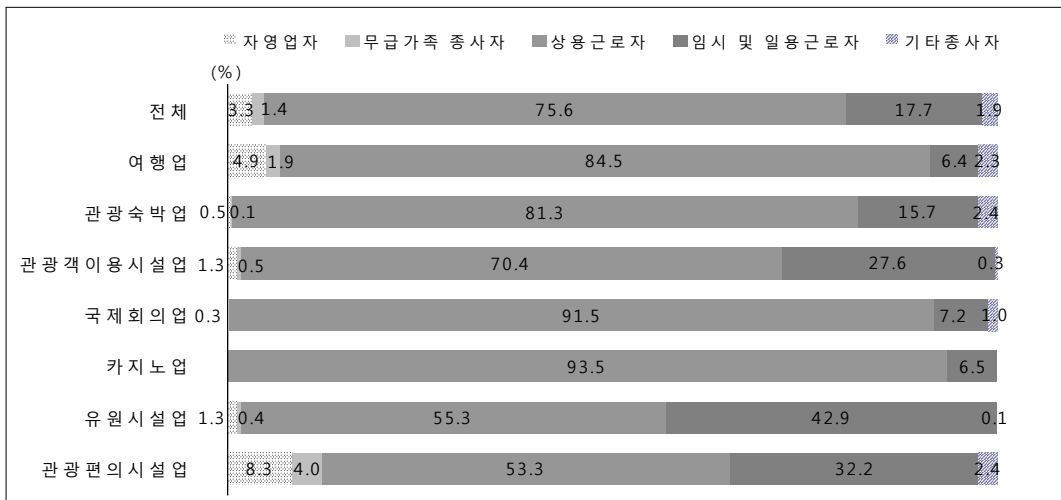

[그림 VI-4] 2011년 업종별 · 고용형태별 종사자 수 구성비

4) · 고용형태 구분

- 자영업자: 개인사업체를 소유하며 자신의 책임 아래 사업체를 직접 경영하는 자
- 무급가족 종사자: 자영업주의 가족이나 친인척으로서, 정상근로시간의 1/3 이상 업무에 종사하며 임금 또는 급여를 받지 않는 자
- 상용근로자: 고용주와 1년 이상의 고용계약을 맺었거나, 일정한 기간을 정함이 없이 1년 이상 고용될 것으로 예정되어 정기적으로 임금을 받는 자
- 임시 및 일용근로자: 고용주와 1년 미만의 기간을 정하여 고용되었거나 1일단위로 고용된 자
- 기타 종사자: 일정한 급여 없이 주로 실적급, 수수료 등을 받고 종사하는 자

〈표 VI-2〉 관광사업체 업종별 · 고용형태별 종사자 수 추이

(단위 : 명, %, %p)

구 분		종사자 수						구성비				
		전체	자영업자	무급 가족 종사자	상용 근로자	임시 및 일용 근로자	기타 종사자	자영업자	무급 가족 종사자	상용 근로자	임시 및 일용 근로자	기타 종사자
전 체	2009년	168,940	4,344	2,073	127,874	30,546	4,103	2.6	1.2	75.7	18.1	2.4
	2010년	186,395	6,444	2,492	140,211	32,706	4,542	3.5	1.3	75.2	17.5	2.4
	2011년	204,579	6,846	2,853	154,662	36,267	3,951	3.3	1.4	75.6	17.7	1.9
	증감률증감	[9.8]	[6.2]	[14.5]	[10.3]	[10.9]	[-13.0]	-0.2	0.1	0.4	0.2	-0.5
여행업	2009년	46,989	1,495	989	39,693	3,108	1,704	3.2	2.1	84.5	6.6	3.6
	2010년	49,928	3,473	800	40,481	3,856	1,319	7.0	1.6	81.1	7.7	2.6
	2011년	59,287	2,924	1,116	50,127	3,776	1,343	4.9	1.9	84.5	6.4	2.3
	증감률증감	[18.7]	[-15.8]	[39.5]	[23.8]	[-2.1]	[1.8]	-2.1	0.3	3.4	-1.3	-0.3
관광숙박업	2009년	56,530	303	64	45,460	9,833	871	0.5	0.1	80.4	17.4	1.5
	2010년	60,402	263	53	47,954	11,051	1,080	0.4	0.1	79.4	18.3	1.8
	2011년	62,783	301	62	51,038	9,883	1,500	0.5	0.1	81.3	15.7	2.4
	증감률증감	[3.9]	[14.4]	[17.0]	[6.4]	[-10.6]	[38.9]	0.1	0.0	1.9	-2.6	0.6
관광객이용시설업	2009년	8,575	120	47	6,423	1,948	36	1.4	0.5	74.9	22.7	0.4
	2010년	9,528	96	43	6,915	2,419	56	1.0	0.5	72.6	25.4	0.6
	2011년	9,741	124	44	6,859	2,687	26	1.3	0.5	70.4	27.6	0.3
	증감률증감	[2.2]	[29.2]	[2.3]	[-0.8]	[11.1]	[-53.6]	0.3	0.0	-2.2	2.2	-0.3
국제회의업	2009년	8,737	23	1	8,066	584	63	0.3	0.0	92.3	6.7	0.7
	2010년	11,018	22	6	9,645	914	432	0.2	0.1	87.5	8.3	3.9
	2011년	12,638	33	5	11,558	910	132	0.3	0.0	91.5	7.2	1.0
	증감률증감	[14.7]	[50.0]	[-16.7]	[19.8]	[-0.4]	[-69.4]	0.1	-0.1	4.0	-1.1	-2.9
카지노업	2009년	6,212	0	0	5,438	772	2	0.0	0.0	87.5	12.4	0.0
	2010년	7,248	0	0	6,444	787	17	0.0	0.0	88.9	10.9	0.2
	2011년	6,923	0	0	6,472	451	0	0.0	0.0	93.5	6.5	0.0
	증감률증감	[-4.5]	[-]	[-]	[0.4]	[-42.7]	[-100.0]	0.0	0.0	4.6	-4.4	-0.2
유원시설업	2009년	10,946	139	70	6,207	4,402	128	1.3	0.6	56.7	40.2	1.2
	2010년	11,545	155	73	6,479	4,767	71	1.3	0.6	56.1	41.3	0.6
	2011년	13,492	182	51	7,455	5,788	16	1.3	0.4	55.3	42.9	0.1
	증감률증감	[16.9]	[17.4]	[-30.1]	[15.1]	[21.4]	[-77.5]	0.0	-0.2	-0.8	1.6	-0.5
관광편의시설업	2009년	30,951	2,264	901	16,586	9,900	1,299	7.3	2.9	53.6	32	4.2
	2010년	36,725	2,435	1,517	22,295	8,912	1,567	6.6	4.1	60.7	24.3	4.3
	2011년	39,715	3,282	1,576	21,152	12,771	934	8.3	4.0	53.3	32.2	2.4
	증감률증감	[8.1]	[34.8]	[3.9]	[-5.1]	[43.3]	[-40.4]	1.7	-0.1	-7.4	7.9	-1.9

3 성별 종사자 수

- 2011년 관광사업체의 종사자는 남자(117,170명)가 여자(87,409명)보다 많았으며, 특히 2010년 대비 여성 종사자 수 증가율(13.9%)이 상대적으로 높게 나타남
- 업종별로 살펴보면 관광객이용시설업을 제외한 6개 업종의 남자 종사자 비중이 여자 종사자 보다 높은 것으로 조사됨

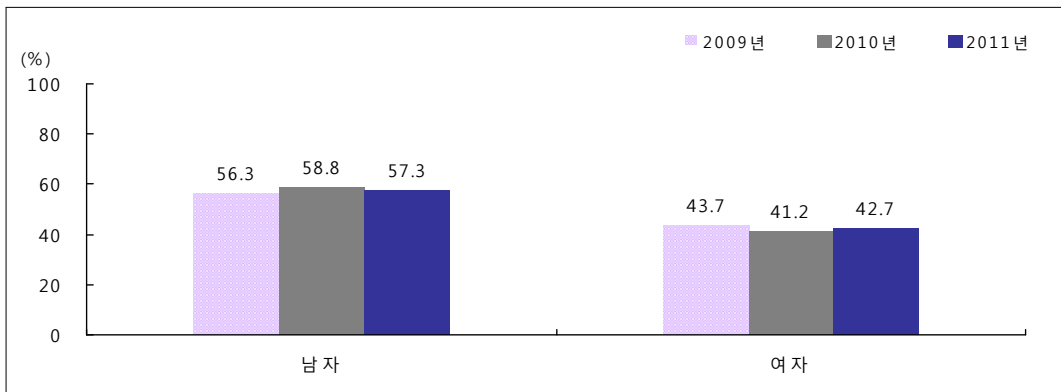

[그림 VI-5] 관광사업체 성별 종사자 수 추이

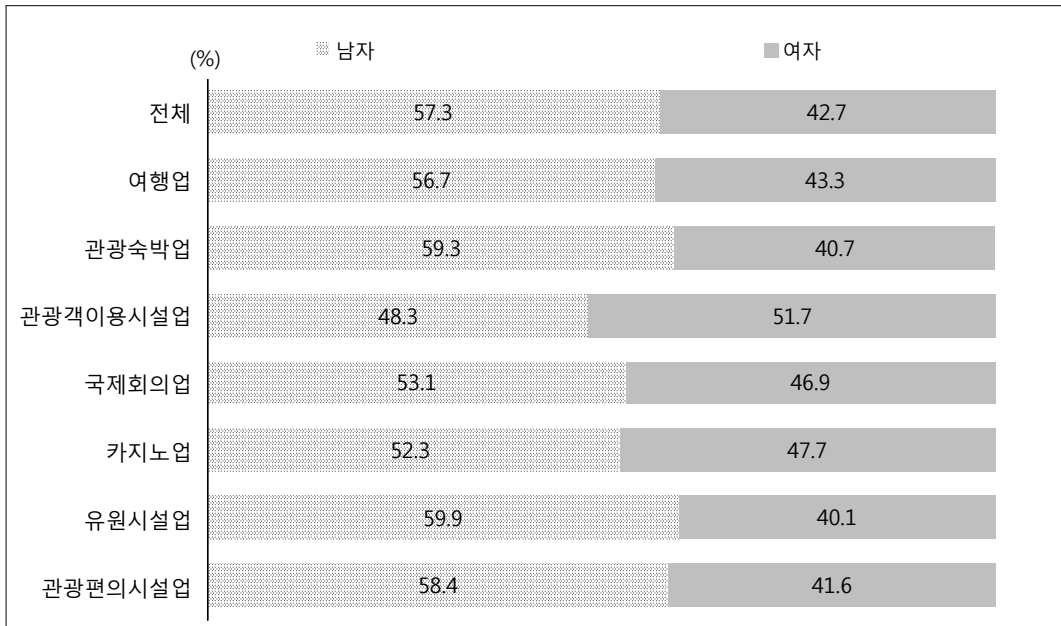

[그림 VI-6] 2011년 업종별 · 성별 종사자 수 구성비

〈표 Ⅵ-3〉 관광사업체 업종별 · 성별 종사자 수 추이

(단위 : 명, %, %p)

구 분		종사자 수			구성비	
		전체	남	여	남	여
전 체	2009년	168,940	95,067	73,873	56.3	43.7
	2010년	186,395	109,663	76,732	58.8	41.2
	2011년	204,579	117,170	87,409	57.3	42.7
	증감률/증감	[9.8]	[6.8]	[13.9]	-1.5	1.5
여행업	2009년	46,989	24,921	22,068	53.0	47.0
	2010년	49,928	28,408	21,520	56.9	43.1
	2011년	59,287	33,632	25,655	56.7	43.3
	증감률/증감	[18.7]	[18.4]	[19.2]	-0.2	0.2
관 광 숙박업	2009년	56,530	33,885	22,645	59.9	40.1
	2010년	60,402	36,909	23,493	61.1	38.9
	2011년	62,783	37,212	25,570	59.3	40.7
	증감률/증감	[3.9]	[0.8]	[8.8]	-1.8	1.8
관 광객 이용 시설업	2009년	8,575	4,676	3,900	54.5	45.5
	2010년	9,528	4,741	4,787	49.8	50.2
	2011년	9,741	4,707	5,034	48.3	51.7
	증감률/증감	[2.2]	[-0.7]	[5.2]	-1.5	1.5
국 제 회의업	2009년	8,737	4,654	4,083	53.3	46.7
	2010년	11,018	6,037	4,981	54.8	45.2
	2011년	12,638	6,716	5,922	53.1	46.9
	증감률/증감	[14.7]	[11.2]	[18.9]	-1.7	1.7
카지노업	2009년	6,212	3,348	2,864	53.9	46.1
	2010년	7,248	3,853	3,396	53.2	46.8
	2011년	6,923	3,620	3,303	52.3	47.7
	증감률/증감	[-4.5]	[-6.0]	[-2.7]	-0.9	0.9
유 원 시설업	2009년	10,946	6,103	4,843	55.8	44.2
	2010년	11,545	7,277	4,268	63	37
	2011년	13,492	8,082	5,410	59.9	40.1
	증감률/증감	[16.9]	[11.1]	[26.8]	-3.1	3.1
관 광 편 의 시설업	2009년	30,951	17,480	13,471	56.5	43.5
	2010년	36,725	22,439	14,287	61.1	38.9
	2011년	39,715	23,202	16,513	58.4	41.6
	증감률/증감	[8.1]	[3.4]	[15.6]	-2.7	2.7

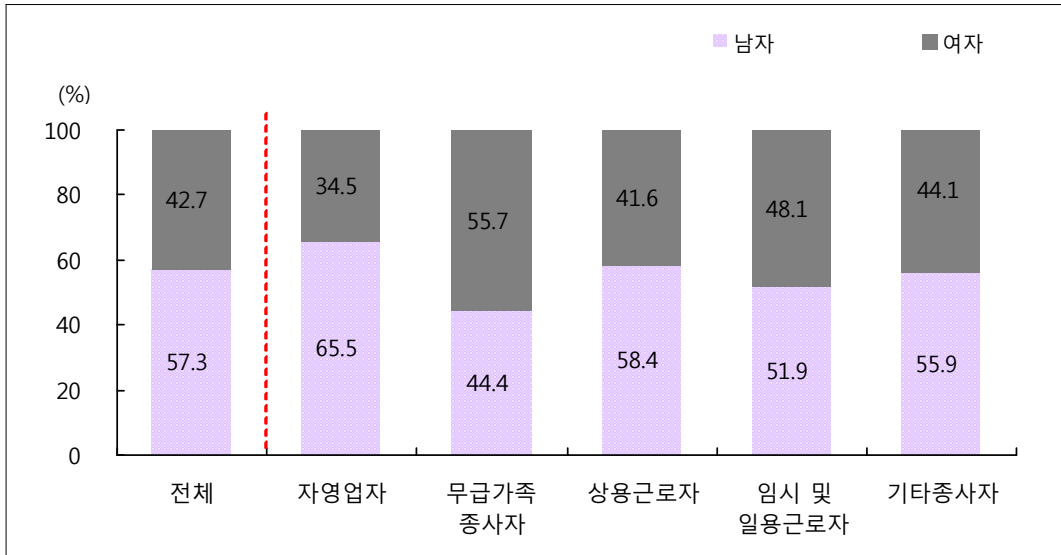

[그림 VI-7] 2011년 관광사업체 고용형태별 · 성별 종사자 수 구성비

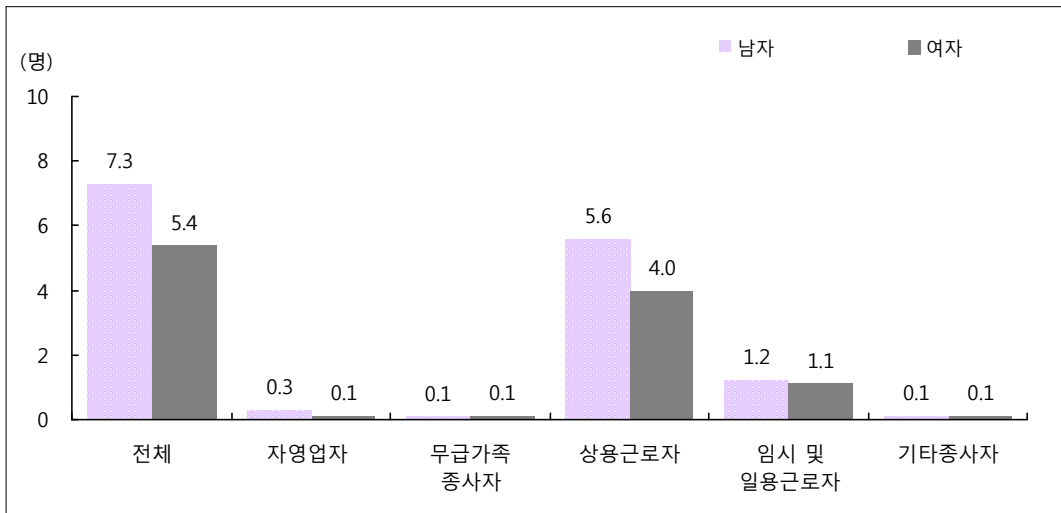

[그림 VI-8] 2011년 고용형태별 · 성별 1개소 평균 종사자 수

4

연령별 종사자 수⁵⁾

- 2011년 관광사업체 종사자를 연령별로 살펴보면 30세~40세 미만이 59,745명으로 가장 많았으며, 다음으로 30세 미만(58,412명), 40세~50세 미만(45,682명) 순임
- 업종별로 살펴보면 국제회의업, 카지노업은 30세~40세 미만 종사자 비중이 높았으며, 관광숙박업, 관광객이용시설업, 유원시설업, 관광편의시설업의 경우 30세 미만 종사자 비중이 높은 것으로 나타남

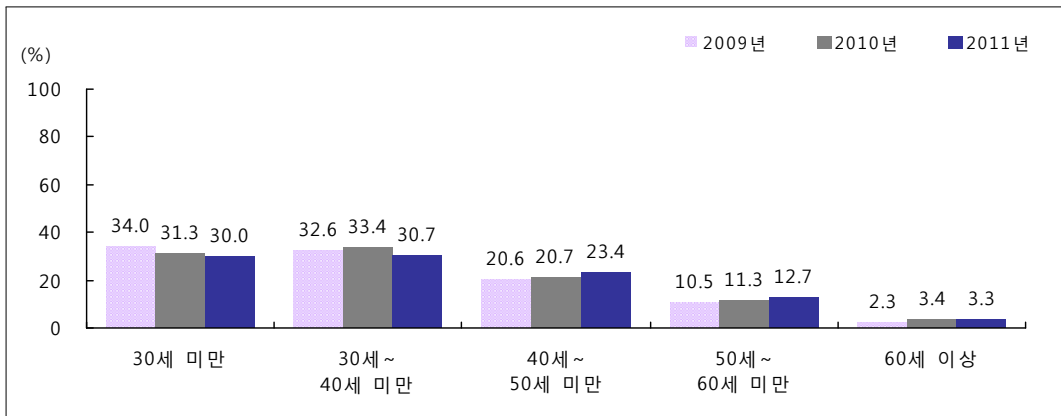

[그림 VI-9] 관광사업체 연령별 종사자 수 구성비 추이

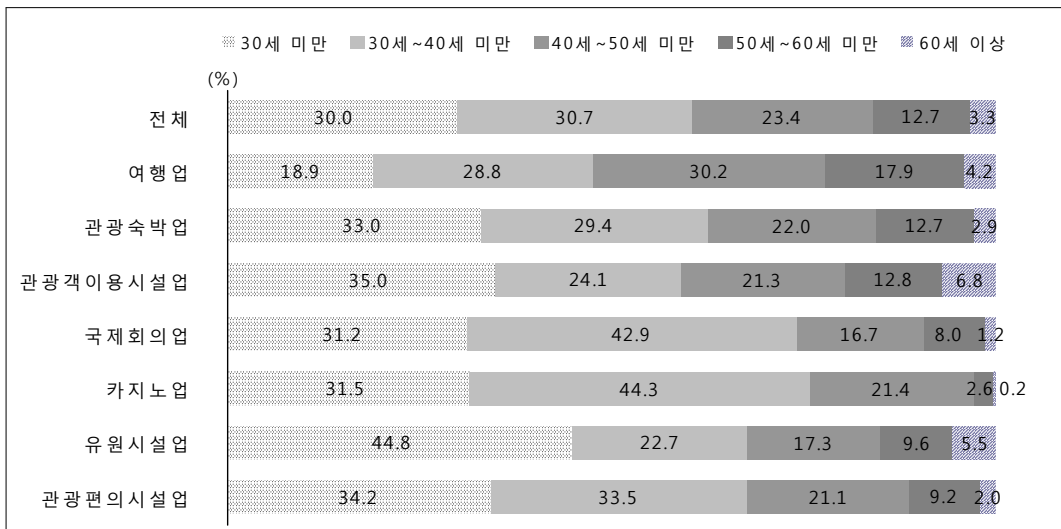

[그림 VI-10] 2011년 업종별 · 연령별 종사자 수 구성비

5) · 2011년 : 상용근로자 154,662명, 임시 및 일용근로자 36,267명, 기타종사자 3,951명 기준임
 · 2010년 : 상용근로자 140,211명, 임시 및 일용근로자 32,706명, 기타종사자 4,542명 기준임
 · 2009년 : 상용근로자 127,874명, 임시 및 일용근로자 30,546명, 기타종사자 4,103명 기준임

〈표 VI-4〉 관광사업체 업종별 · 연령별 종사자 수 추이

(단위 : 명, %, %p)

구분		종사자 수						구성비				
		전체	30세 미만	30세~40세 미만	40세~50세 미만	50세~60세 미만	60세 이상	30세 미만	30세~40세 미만	40세~50세 미만	50세~60세 미만	60세 이상
전체	2009년	162,523	54,818	52,937	33,756	17,277	3,735	33.7	32.6	20.8	10.6	2.3
	2010년	177,460	55,590	59,227	36,672	20,020	5,950	31.3	33.4	20.7	11.3	3.4
	2011년	194,880	58,412	59,745	45,682	24,686	6,356	30.0	30.7	23.4	12.7	3.3
	증감률증감	[9.8]	[5.1]	[0.9]	[24.6]	[23.3]	[6.8]	-1.3	-2.7	2.7	1.4	-0.1
여행업	2009년	44,505	9,584	15,365	11,203	6,858	1,494	21.5	34.5	25.2	15.4	3.4
	2010년	45,655	9,548	14,916	11,573	7,680	1,938	20.9	32.7	25.3	16.8	4.2
	2011년	55,247	10,462	15,898	16,674	9,881	2,332	18.9	28.8	30.2	17.9	4.2
	증감률증감	[21.0]	[9.6]	[6.6]	[44.1]	[28.7]	[20.3]	-2.0	-3.9	4.9	1.1	0.0
관광숙박업	2009년	56,164	21,359	17,199	10,429	5,928	1,250	38.0	30.6	18.6	10.6	2.2
	2010년	60,086	21,106	17,855	12,227	6,938	1,960	35.1	29.7	20.3	11.5	3.3
	2011년	62,420	20,614	18,368	13,742	7,913	1,783	33.0	29.4	22.0	12.7	2.9
	증감률증감	[3.9]	[-2.3]	[2.9]	[12.4]	[14.1]	[-9]	-2.1	-0.3	1.7	1.2	-0.4
관광객이용시설업	2009년	8,408	3,361	2,400	1,539	876	232	40.0	28.5	18.3	10.4	2.8
	2010년	9,389	3,251	2,918	1,767	1,029	426	34.6	31.1	18.8	11.0	4.5
	2011년	9,573	3,353	2,311	2,035	1,225	650	35.0	24.1	21.3	12.8	6.8
	증감률증감	[2.0]	[3.1]	[-20.8]	[15.2]	[19]	[52.6]	0.4	-7.0	2.5	1.8	2.3
국제회의업	2009년	8,713	2,487	3,843	1,798	492	93	28.5	44.1	20.6	5.6	1.1
	2010년	10,990	3,818	4,627	1,870	527	149	34.7	42.1	17.0	4.8	1.4
	2011년	12,601	3,935	5,405	2,100	1,012	148	31.2	42.9	16.7	8.0	1.2
	증감률증감	[14.7]	[3.1]	[16.8]	[12.3]	[92]	[-0.7]	-3.5	0.8	-0.3	3.2	-0.2
카지노업	2009년	6,212	2,630	1,847	1,554	156	25	42.3	29.7	25.0	2.5	0.4
	2010년	7,248	2,817	2,589	1,668	165	10	38.9	35.7	23.0	2.3	0.1
	2011년	6,923	2,182	3,068	1,481	181	11	31.5	44.3	21.4	2.6	0.2
	증감률증감	[-4.5]	[-22.5]	[18.5]	[-11.2]	[9.7]	[10,0]	-7.4	8.6	-1.6	0.3	0.1
유원시설업	2009년	10,736	4,945	2,548	2,070	927	246	46.1	23.7	19.3	8.6	2.3
	2010년	11,317	4,986	2,932	1,954	964	482	44.1	25.9	17.3	8.5	4.3
	2011년	13,259	5,942	3,016	2,290	1,277	735	44.8	22.7	17.3	9.6	5.5
	증감률증감	[17.2]	[19.2]	[2.9]	[17.2]	[32.5]	[52.5]	0.7	-3.2	0.0	1.1	1.2
관광편의시설업	2009년	27,785	10,452	9,736	5,162	2,041	395	37.6	35.0	18.6	7.3	1.4
	2010년	32,774	10,065	13,391	5,614	2,719	986	30.7	40.9	17.1	8.3	3.0
	2011년	34,858	11,924	11,679	7,361	3,197	697	34.2	33.5	21.1	9.2	2.0
	증감률증감	[6.4]	[18.5]	[-12.8]	[31.1]	[17.6]	[-29.3]	3.5	-7.4	4.0	0.9	-1.0

주: 상용근로자, 임시 및 일용근로자, 기타종사자 기준임

5 학력별 종사자 수⁶⁾

- 2011년 기준 관광사업체의 학력별 종사자수는 대학교 재학/졸업(71,726명)이 가장 많았고, 고졸 이하(67,499명), 초(전문)대학교 재학/졸업(51,681명), 대학원 재학/졸업(3,974명) 순으로 나타남
- 업종별로 살펴보면 국제회의업은 대학교 재학/졸업(72.9%) 종사자 비중이, 관광편의시설업은 고졸 이하(68.1%) 종사자 비중이 압도적으로 높게 나타남

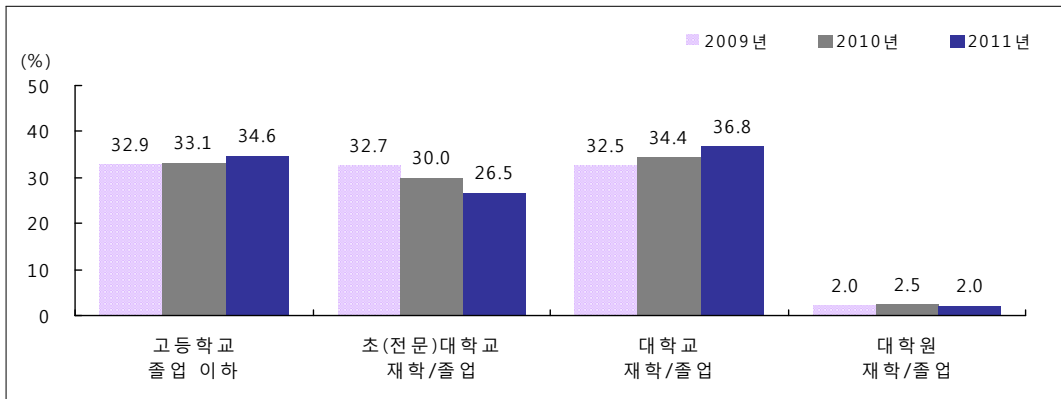

(그림 VI-11) 관광사업체 학력별 종사자 수 구성비 추이

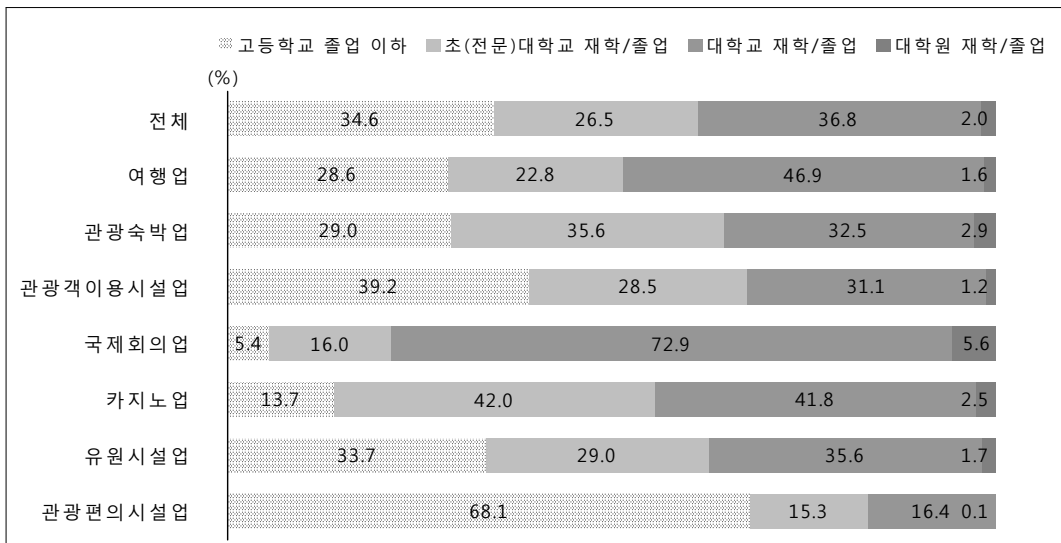

(그림 IV-12) 2011년 업종별 · 학력별 종사자 수 구성비

6) · 2011년 : 상용근로자 154,662명, 임시 및 일용근로자 36,267명, 기타종사자 3,951명 기준임
 · 2010년 : 상용근로자 140,211명, 임시 및 일용근로자 32,706명, 기타종사자 4,542명 기준임
 · 2009년 : 상용근로자 127,874명, 임시 및 일용근로자 30,546명, 기타종사자 4,103명 기준임

〈표 VI-5〉 관광사업체 업종별·학력별 종사자 수 추이

(단위 : 명, %, %p)

구분		종사자 수					구성비			
		전체	고등학교 졸업 이하	초(전문) 대학교 재학/ 졸업	대학교 재학/ 졸업	대학원 재학/ 졸업	고등학교 졸업 이하	초(전문) 대학교 재학/ 졸업	대학교 재학/ 졸업	대학원 재학/ 졸업
전체	2009년	162,523	53,471	53,060	52,748	3,244	32.9	32.6	32.5	2.0
	2010년	177,460	58,727	53,258	60,967	4,508	33.1	30.0	34.4	2.5
	2011년	194,880	67,499	51,681	71,726	3,974	34.6	26.5	36.8	2.0
	증감률증감	[9.8]	[14.9]	[-3.0]	[17.6]	[-11.8]	1.5	-3.5	2.4	-0.5
여행업	2009년	44,505	12,996	13,512	17,236	761	29.2	30.4	38.7	1.7
	2010년	45,655	13,020	12,535	19,075	1,025	28.5	27.5	41.8	2.2
	2011년	55,247	15,820	12,587	25,929	911	28.6	22.8	46.9	1.6
	증감률증감	[21.0]	[21.5]	[0.4]	[35.9]	[-11.1]	0.1	-4.7	5.1	-0.6
관광숙박업	2009년	56,164	15,130	23,127	16,699	1,207	26.9	41.2	29.7	2.1
	2010년	60,086	16,293	22,898	19,004	1,891	27.1	38.1	31.6	3.1
	2011년	62,420	18,106	22,247	20,282	1,786	29.0	35.6	32.5	2.9
	증감률증감	[3.9]	[11.1]	[-2.8]	[6.7]	[-5.6]	1.9	-2.5	0.9	-0.2
관광객이용시설업	2009년	8,408	2,689	2,674	2,869	176	32.0	31.8	34.1	2.1
	2010년	9,389	3,089	2,748	3,359	193	32.9	29.3	35.8	2.1
	2011년	9,573	3,748	2,729	2,979	117	39.2	28.5	31.1	1.2
	증감률증감	[2.0]	[21.3]	[-0.7]	[-11.3]	[-39.4]	6.3	-0.8	-4.7	-0.9
국제회의업	2009년	8,713	646	869	6,471	728	7.4	10.0	74.3	8.4
	2010년	10,990	543	2,294	7,240	913	4.9	20.9	65.9	8.3
	2011년	12,601	685	2,021	9,189	706	5.4	16.0	72.9	5.6
	증감률증감	[14.7]	[26.2]	[-11.9]	[26.9]	[-22.7]	0.5	-4.9	7.0	-2.7
카지노업	2009년	6,212	670	3,271	2,117	155	10.8	52.7	34.1	2.5
	2010년	7,248	1,293	3,225	2,570	161	17.8	44.5	35.5	2.2
	2011년	6,923	946	2,910	2,891	176	13.7	42.0	41.8	2.5
	증감률증감	[-4.5]	[-26.8]	[-9.8]	[12.5]	[9.3]	-4.1	-2.5	6.3	0.3
유원시설업	2009년	10,736	3,940	3,652	3,009	135	36.7	34.0	28.0	1.3
	2010년	11,317	3,827	3,444	3,817	229	33.8	30.4	33.7	2.0
	2011년	13,259	4,465	3,841	4,724	229	33.7	29.0	35.6	1.7
	증감률증감	[17.2]	[16.7]	[11.5]	[23.8]	[0.0]	-0.1	-1.4	1.9	-0.3
관광편의시설업	2009년	27,785	17,399	5,957	4,348	82	62.6	21.4	15.6	0.3
	2010년	32,774	20,660	6,115	5,903	96	63.0	18.7	18.0	0.3
	2011년	34,858	23,729	5,346	5,733	49	68.1	15.3	16.4	0.1
	증감률증감	[6.4]	[14.9]	[-12.6]	[-2.9]	[-49]	5.1	-3.4	-1.6	-0.2

주: 상용근로자, 임시 및 일용근로자, 기타종사자 기준임

6 존속 기간별 종사자 수

- 존속기간별 관광사업체 종사자 수를 살펴보면, 존속기간이 10년 이상인 사업체의 종사자 수가 90,263명(44.1%)로 가장 많았고, 그 다음으로 존속기간 5년 미만 67,424명(33.0%), 5~10년 미만 46,893명(22.9%) 순으로 나타남
- 2010년과 비교하여 5년 미만, 5년 이상 ~ 10년 미만 사업체의 종사자 수 비율은 각각 4.6%p, 3.5%p 증가한 반면, 존속기간이 10년 이상인 사업체의 종사자 수 비율은 감소한 것으로 나타남

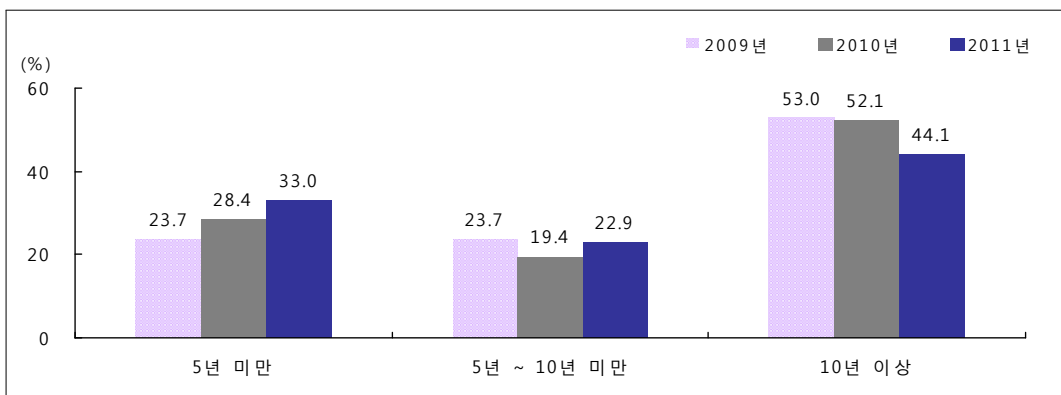

[그림 VI-13] 관광사업체 존속기간별 종사자 수 구성비 추이

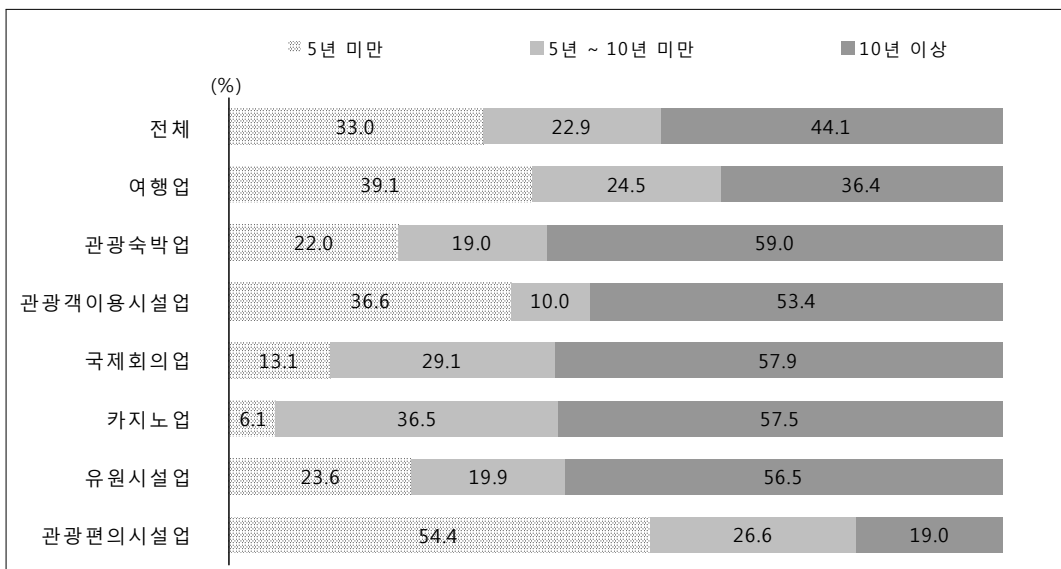

[그림 VI-14] 2011년 업종별 · 존속기간별 종사자 수 구성비

〈표 VI-6〉 관광사업체 업종별 · 존속기간별 종사자 수 추이

(단위 : 명, %, %p)

구 분		종사자 수				구성비		
		전체	5년 미만	5년 ~ 10년 미만	10년 이상	5년 미만	5년 ~ 10년 미만	10년 이상
전 체	2009년	168,940	40,077	39,989	89,473	23.7	23.7	53.0
	2010년	186,395	53,027	36,238	97,130	28.4	19.4	52.1
	2011년	204,579	67,424	46,893	90,263	33.0	22.9	44.1
	증감률증감	[9.8]	[27.2]	[29.4]	[-7.1]	4.6	3.5	-8.0
여행업	2009년	46,989	12,266	12,340	22,383	26.1	26.3	47.6
	2010년	49,928	15,007	10,689	24,232	30.1	21.4	48.5
	2011년	59,287	23,157	14,542	21,589	39.1	24.5	36.4
	증감률증감	[18.7]	[54.3]	[36]	[-10.9]	9.0	3.1	-12.1
관 광 숙박업	2009년	56,530	7,767	12,104	36,660	13.7	21.4	64.9
	2010년	60,402	9,319	10,281	40,802	15.4	17	67.6
	2011년	62,783	13,839	11,920	37,024	22.0	19.0	59.0
	증감률증감	[3.9]	[48.5]	[15.9]	[-9.3]	6.6	2.0	-8.6
관 광 객 이 용 시 설 업	2009년	8,575	2,286	1,123	5,166	26.7	13.1	60.2
	2010년	9,528	2,734	1,080	5,714	28.7	11.3	60.0
	2011년	9,741	3,562	977	5,202	36.6	10.0	53.4
	증감률증감	[2.2]	[30.3]	[-9.5]	[-9.0]	7.9	-1.3	-6.6
국 제 회 의 업	2009년	8,737	1,450	2,058	5,228	16.6	23.6	59.8
	2010년	11,018	3,081	2,858	5,079	28.0	25.9	46.1
	2011년	12,638	1,651	3,673	7,314	13.1	29.1	57.9
	증감률증감	[14.7]	[-46.4]	[28.5]	[44.0]	-14.9	3.2	11.8
카 자 노 업	2009년	6,212	2,935	224	3,053	47.2	3.6	49.1
	2010년	7,248	4,124	156	2,968	56.9	2.2	40.9
	2011년	6,923	421	2,524	3,978	6.1	36.5	57.5
	증감률증감	[-4.5]	[-89.8]	[1,517.9]	[34.0]	-50.8	34.3	16.6
유 원 시 설 업	2009년	10,946	1,244	1,289	8,413	11.4	11.8	76.9
	2010년	11,545	1,488	1,465	8,592	12.9	12.7	74.4
	2011년	13,492	3,185	2,684	7,622	23.6	19.9	56.5
	증감률증감	[16.9]	[114]	[83.2]	[-11.3]	10.7	7.2	-17.9
관 광 편 의 시 설 업	2009년	30,951	12,129	10,252	8,570	39.2	33.1	27.7
	2010년	36,725	17,273	9,709	9,743	47.0	26.4	26.5
	2011년	39,715	21,609	10,572	7,534	54.4	26.6	19.0
	증감률증감	[8.1]	[25.1]	[8.9]	[-22.7]	7.4	0.2	-7.5

7 조직형태별 종사자 수

- 2011년 기준 관광사업체 조직형태별 종사자 수를 살펴보면, 회사법인 종사자 수가 156,052명으로 가장 많았고, 그 다음으로 개인사업체(43,203명), 회사외법인(4,802명), 비법인 단체(523명)의 순으로 나타남
- 2010년 대비 모든 조직형태별 종사자 수가 증가하였으며, 특히 비법인 단체의 종사자 수(28.2%) 증가율이 높은 것으로 나타남

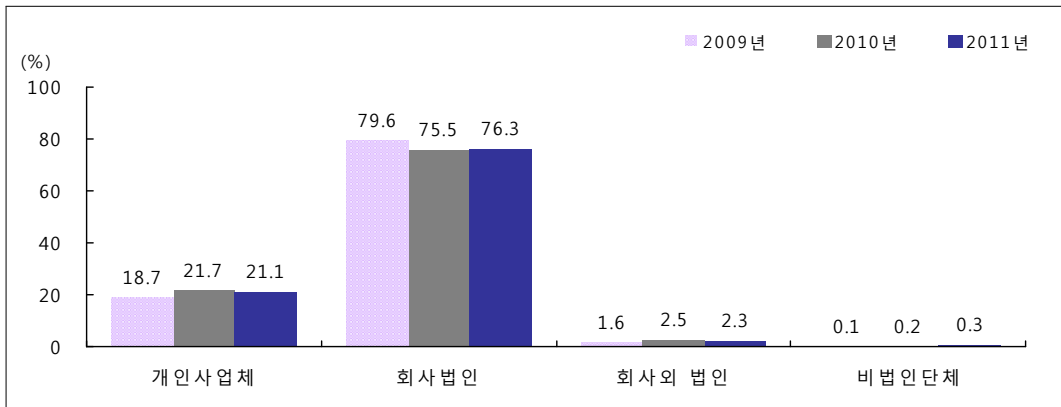

[그림 VI-15] 관광사업체 조직형태별 종사자 수 구성비 추이

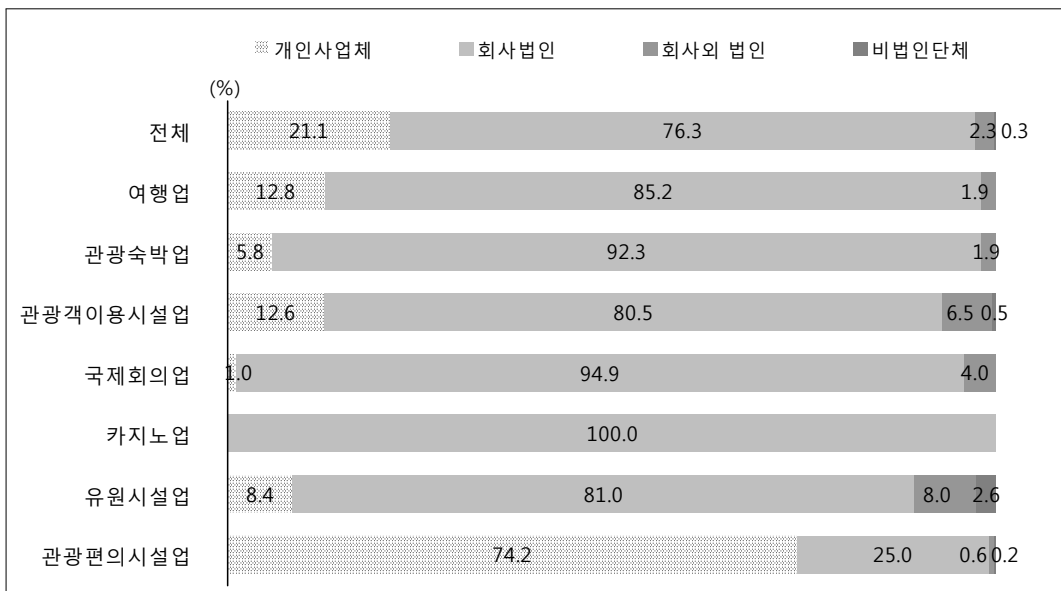

[그림 VI-16] 2011년 업종별 · 조직형태별 종사자 수 구성비

〈표 VI-7〉 관광사업체 업종별 · 조직형태별 종사자 수 추이

(단위 : 명, %, %p)

구 분		종사자 수					구성비			
		전체	개인 사업체	회사 법인	회사외 법인	비법인 단체	개인 사업체	회사 법인	회사외 법인	비법인 단체
전 체	2009년	168,940	31,520	134,530	2,642	249	18.7	79.6	1.6	0.1
	2010년	186,395	40,495	140,764	4,727	408	21.7	75.5	2.5	0.2
	2011년	204,579	43,203	156,052	4,802	523	21.1	76.3	2.3	0.3
	증감률증감	[9.8]	[6.7]	[10.9]	[1.6]	[28.2]	-0.6	0.8	-0.2	0.1
여행업	2009년	46,989	3,994	42,471	521	3	8.5	90.4	1.1	0.0
	2010년	49,928	5,805	43,412	658	53	11.6	86.9	1.3	0.1
	2011년	59,287	7,605	50,508	1,149	25	12.8	85.2	1.9	0.0
	증감률증감	[18.7]	[31.0]	[16.3]	[74.6]	[-52.8]	1.2	-1.7	0.6	-0.1
관 광 숙박업	2009년	56,530	3,664	51,802	1045	19	6.5	91.6	1.8	0.0
	2010년	60,402	4,014	55,057	1321	10	6.6	91.2	2.2	0.0
	2011년	62,783	3,646	57,927	1,184	25	5.8	92.3	1.9	0.0
	증감률증감	[3.9]	[-9.2]	[5.2]	[-10.4]	[150.0]	-0.8	1.1	-0.3	0.0
관 광 객이 이용 시설업	2009년	8,575	1,120	6,976	398	81	13.1	81.4	4.6	0.9
	2010년	9,528	1,230	7,513	760	25	12.9	78.8	8.0	0.3
	2011년	9,741	1,227	7,837	630	47	12.6	80.5	6.5	0.5
	증감률증감	[2.2]	[-0.2]	[4.3]	[-17.1]	[88.0]	-0.3	1.7	-1.5	0.2
국 제 회의업	2009년	8,737	148	8,398	191	0	1.7	96.1	2.2	0.0
	2010년	11,018	97	10,805	116	0	0.9	98.1	1.1	0.0
	2011년	12,638	129	11,998	511	0	1.0	94.9	4.0	0.0
	증감률증감	[14.7]	[33.0]	[11.0]	[340.5]	[-]	0.1	-3.2	2.9	0.0
카지노업	2009년	6,212	0	6,212	0	0	0.0	100.0	0.0	0.0
	2010년	7,248	0	7,248	0	0	0.0	100.0	0.0	0.0
	2011년	6,923	0	6,923	0	0	0.0	100.0	0.0	0.0
	증감률증감	[-4.5]	[-]	[-4.5]	[-]	[-]	0.0	0.0	0.0	0.0
유 원 시설업	2009년	10,946	662	9,682	471	132	6.0	88.5	4.3	1.2
	2010년	11,545	1,216	8,392	1,657	281	10.5	72.7	14.4	2.4
	2011년	13,492	1,134	10,929	1,083	347	8.4	81.0	8.0	2.6
	증감률증감	[16.9]	[-6.7]	[30.2]	[-34.6]	[23.5]	-2.1	8.3	-6.4	0.2
관 편 의 시설업	2009년	30,951	21,932	8,988	16	14	70.9	29.0	0.1	0.0
	2010년	36,725	28,134	8,337	215	40	76.6	22.7	0.6	0.1
	2011년	39,715	29,461	9,930	245	80	74.2	25.0	0.6	0.2
	증감률증감	[8.1]	[4.7]	[19.1]	[14.0]	[100.0]	-2.4	2.3	0.0	0.1

8

신규 인력 채용 및 이직 현황⁷⁾

1) 신규 채용자 수

- 2011년 기준 관광사업체의 상용직 근로자 신규 채용자 수는 41,088명으로, 전년 대비 25.4% 증가함
- 신규 채용자의 성별 구성비는 남성이 2009년 이후 지속적으로 증가하는 반면, 여성은 점차 감소하는 경향을 보임

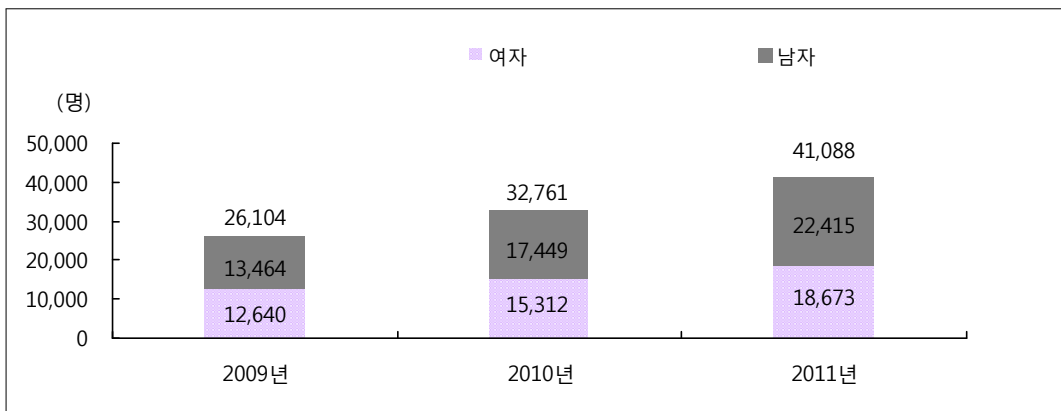

[그림 VI-17] 관광사업체 신규 채용자 수 추이

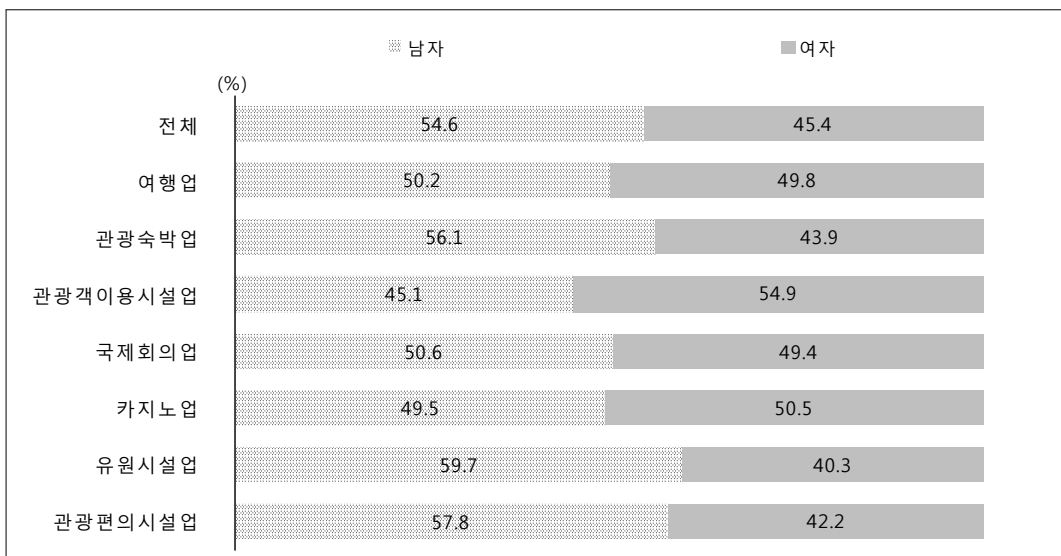

[그림 VI-18] 2011년 업종별 신규 채용자 수 구성비

7) 상용근로자 154,662명 기준임

〈표 VI-8〉 관광사업체 업종별 신규 채용자 수 추이

(단위 : 명, %, %p)

구 분		신규 채용자 수			구성비	
		전체	남자	여자	남자	여자
전 체	2009년	26,104	13,464	12,640	51.6	48.4
	2010년	32,761	17,449	15,312	53.3	46.7
	2011년	41,088	22,415	18,673	54.6	45.4
	증감률/증감	[25.4]	[28.5]	[22.0]	1.3	-1.3
여행업	2009년	7,029	3,297	3,732	46.9	53.1
	2010년	7,737	3,700	4,037	47.8	52.2
	2011년	8,694	4,361	4,333	50.2	49.8
	증감률/증감	[12.4]	[17.9]	[7.3]	2.4	-2.4
관광숙박업	2009년	9,667	5,387	4,280	55.7	44.3
	2010년	12,629	6,964	5,665	55.1	44.9
	2011년	16,443	9,230	7,213	56.1	43.9
	증감률/증감	[30.2]	[32.5]	[27.3]	1.0	-1.0
관광객이용시설업	2009년	959	445	514	46.4	53.6
	2010년	1,350	521	830	38.6	61.4
	2011년	1,486	670	816	45.1	54.9
	증감률/증감	[10.1]	[28.6]	[-1.7]	6.5	-6.5
국제회의업	2009년	1,347	687	660	51.0	49.0
	2010년	2,014	1,151	863	57.1	42.9
	2011년	2,181	1,104	1,077	50.6	49.4
	증감률/증감	[8.3]	[-4.1]	[24.8]	-6.5	6.5
카지노업	2009년	627	362	265	57.8	42.2
	2010년	888	433	456	48.7	51.3
	2011년	911	451	460	49.5	50.5
	증감률/증감	[2.6]	[4.2]	[0.9]	0.8	-0.8
유원시설업	2009년	978	554	424	56.6	43.4
	2010년	936	603	333	64.4	35.6
	2011년	1,217	727	490	59.7	40.3
	증감률/증감	[30.0]	[20.6]	[47.1]	-4.7	4.7
관광편의시설업	2009년	5,498	2,733	2,764	49.7	50.3
	2010년	7,206	4,078	3,128	56.6	43.4
	2011년	10,156	5,872	4,284	57.8	42.2
	증감률/증감	[40.9]	[44.0]	[37.0]	1.2	-1.2

2) 이직자 수

- 2011년 기준 관광사업체의 상용근로자 중 이직자 수는 33,898명으로 전년 대비 14.5% 증가하였으며, 이 중 남자는 18,489명(20.8%), 여자는 15,420명(7.8%)으로 조사됨
- 업종별로 살펴보면 유원시설업의 이직자 수 증가율(60.9%)이 가장 높은 것으로 나타난 반면, 카지노업의 경우 이직자 수가 2010년과 비교하여 오히려 감소한 것으로 조사됨

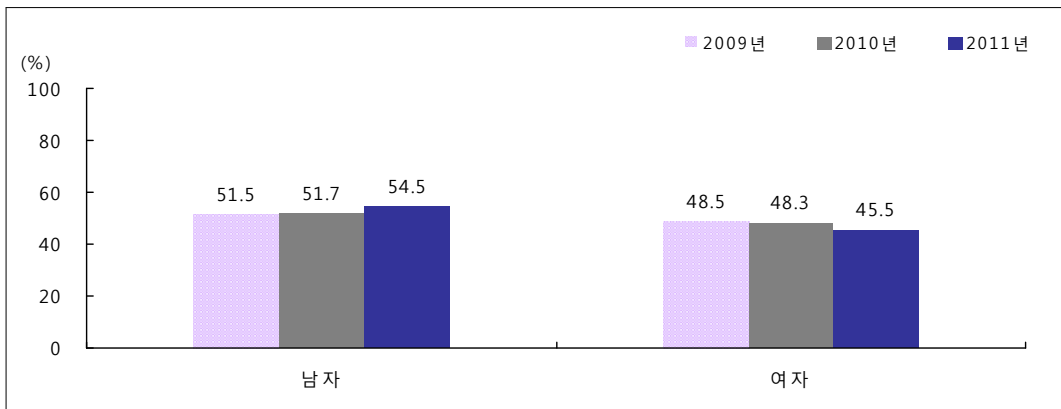

[그림 VI-19] 관광사업체 이직자 성별 구성비 추이

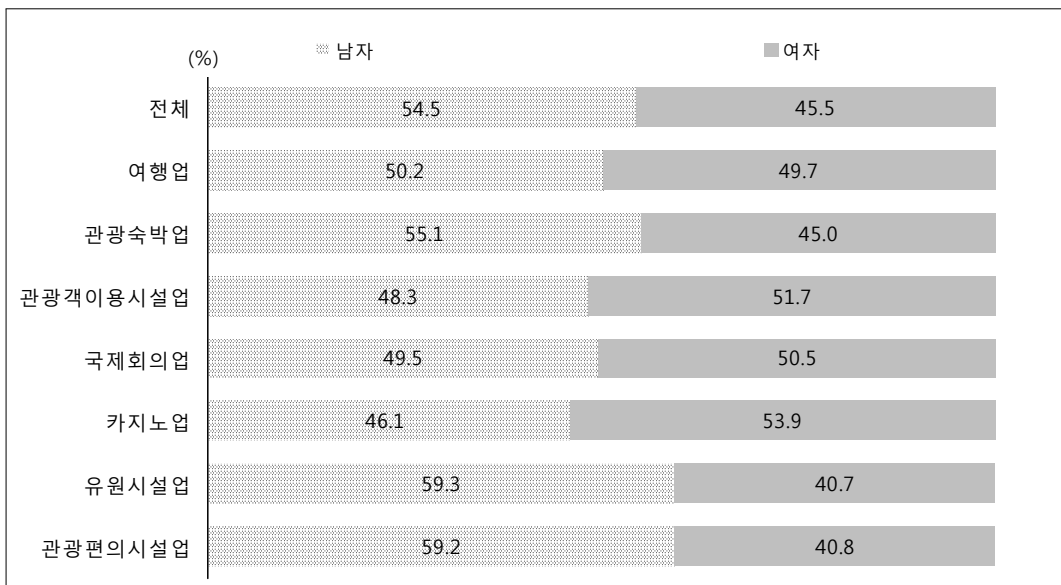

[그림 VI-20] 2011년 업종별 이직자 성별 구성비

〈표 VI-9〉 관광사업체 업종별 이직자 수 추이

(단위 : 명, %, %p)

구 분		이직자 수			구성비	
		전체	남자	여자	남자	여자
전 체	2009년	25,485	13,137	12,348	51.5	48.5
	2010년	29,607	15,307	14,300	51.7	48.3
	2011년	33,898	18,489	15,420	54.5	45.5
	증감률증감	[14.5]	[20.8]	[7.8]	2.8	-2.8
여행업	2009년	5,647	2,629	3,018	46.6	53.4
	2010년	5,738	2,778	2,960	48.4	51.6
	2011년	6,792	3,412	3,379	50.2	49.7
	증감률증감	[18.4]	[22.8]	[14.2]	1.8	-1.9
관 광 숙박업	2009년	9,590	5,344	4,246	55.7	44.3
	2010년	12,249	6,251	5,998	51.0	49.0
	2011년	12,762	7,033	5,741	55.1	45.0
	증감률증감	[4.2]	[12.5]	[-4.3]	4.1	-4.0
관 광객 이용 시설업	2009년	1,199	521	678	43.5	56.5
	2010년	1,445	673	772	46.6	53.4
	2011년	1,535	742	793	48.3	51.7
	증감률증감	[6.2]	[10.3]	[2.7]	1.7	-1.7
국 제 회의업	2009년	1,016	515	501	50.7	49.3
	2010년	1,510	730	780	48.3	51.7
	2011년	1,703	843	860	49.5	50.5
	증감률증감	[12.8]	[15.5]	[10.3]	1.2	-1.2
카지노업	2009년	878	380	498	43.3	56.7
	2010년	1,007	488	519	48.5	51.5
	2011년	881	406	475	46.1	53.9
	증감률증감	[-12.5]	[-16.8]	[-8.5]	-2.4	2.4
유 원 시설업	2009년	716	429	287	59.9	40.1
	2010년	708	464	244	65.6	34.4
	2011년	1,139	675	464	59.3	40.7
	증감률증감	[60.9]	[45.5]	[90.2]	-6.3	6.3
관 광 편 의 시설업	2009년	6,439	3,318	3,122	51.5	48.5
	2010년	6,951	3,923	3,028	56.4	43.6
	2011년	9,086	5,379	3,708	59.2	40.8
	증감률증감	[30.7]	[37.1]	[22.5]	2.8	-2.8

9 종사자 자격증 보유 현황

- 2011년 기준 관광사업체 종사자 중 자격증을 보유한 종사자 수는 총 23,225명으로 전년 대비 1.8% 증가하였으며, 그 중 호텔경영사 자격증을 보유한 종사자 수 증가율(30.6%)이 가장 높게 나타남
- 모든 업종에서 관광통역안내사의 비중이 높게 나타났으나, 2009년 이후 관광통역안내사를 보유한 종사원 수는 감소 경향을 보임

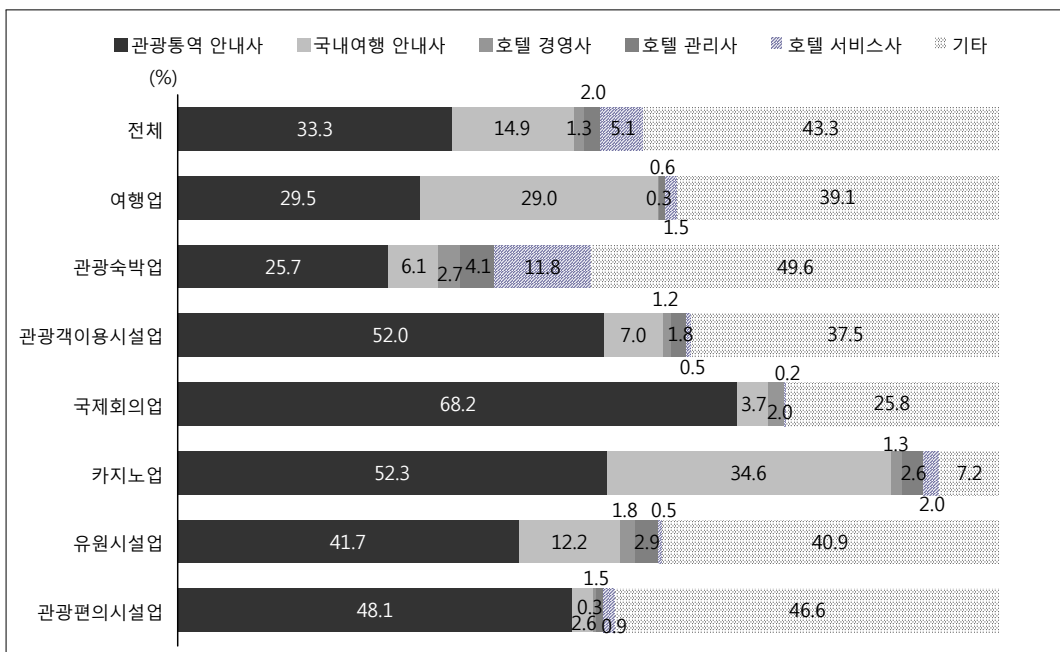

[그림 Ⅵ-21] 종사자 자격증 보유 현황

〈표 VI-10〉 관광사업체 업종별 종사자 자격증 보유자 수

(단위 : 명, %)

구분	전체	관광통역 안내사	국내여행 안내사	호텔 경영사	호텔 관리사	호텔 서비스사	기타	
전체	2009년	21,039	8,548	4,135	256	519	1,448	6,133
	2010년	22,809	8,605	3,619	232	400	963	8,990
	2011년	23,225	7,744	3,467	303	467	1,176	10,067
	증감률	[1.8]	[-10.0]	[-4.2]	[30.6]	[16.8]	[22.1]	[12.0]
여행업	2009년	9,180	4,072	2,866	50	76	37	2,079
	2010년	8,659	3,136	2,678	16	4	51	2,775
	2011년	9,010	2,656	2,617	24	51	138	3,524
	증감률	[4.1]	[-15.3]	[-2.3]	[50.0]	[1,175.0]	[170.6]	[27.0]
관광 숙박업	2009년	6,881	1,672	1,075	158	413	1,293	2,270
	2010년	8,164	1,902	613	189	345	885	4,231
	2011년	8,297	2,130	510	228	337	978	4,113
	증감률	[1.6]	[12.0]	[-16.8]	[20.6]	[-2.3]	[10.5]	[-2.8]
관광개 이용 시설업	2009년	1,039	704	56	2	8	10	259
	2010년	1,446	811	97	8	20	0	509
	2011년	1,306	679	92	16	23	6	490
	증감률	[-9.7]	[-16.3]	[-5.2]	[100.0]	[15.0]	[-]	[-3.7]
국 제 회의업	2009년	297	120	34	9	2	0	133
	2010년	342	163	81	10	6	0	81
	2011년	507	346	19	10	0	1	131
	증감률	[48.2]	[112.3]	[-76.5]	[0.0]	[-100.0]	[-]	[61.7]
카지노업	2009년	136	73	39	2	4	3	15
	2010년	261	109	43	2	4	3	101
	2011년	153	80	53	2	4	3	11
	증감률	[-41.4]	[-26.6]	[23.3]	[0.0]	[0.0]	[0.0]	[-89.1]
유 원 시설업	2009년	678	15	41	23	1	60	538
	2010년	715	285	84	8	20	3	315
	2011년	736	307	90	13	21	4	301
	증감률	[2.9]	[7.7]	[7.1]	[62.5]	[5.0]	[33.3]	[-4.4]
관 광 편 의 시설업	2009년	2,829	1,892	24	12	16	45	840
	2010년	3,223	2,200	24	0	1	21	978
	2011년	3,215	1,546	85	10	30	47	1,498
	증감률	[-0.2]	[-29.7]	[254.2]	[-]	[2,900.0]	[123.8]	[53.2]

〈표 VI-11〉 관광사업체 업종별 종사자 자격증 보유자 구성비 추이

(단위 : %, %p)

구 분		합계	관광통역 안내사	국내여행 안내사	호텔 경영사	호텔 관리사	호텔 서비스사	기타
전 체	2 0 0 9 년	100.0	40.6	19.7	1.2	2.5	6.9	29.2
	2 0 1 0 년	100.0	37.7	15.9	1.0	1.8	4.2	39.4
	2 0 1 1 년	100.0	33.3	14.9	1.3	2.0	5.1	43.3
	증 감	-	-4.4	-1.0	0.3	0.2	0.9	3.9
여 행 업	2 0 0 9 년	100.0	44.4	31.2	0.5	0.8	0.4	22.7
	2 0 1 0 년	100.0	36.2	30.9	0.2	0.0	0.6	32.0
	2 0 1 1 년	100.0	29.5	29.0	0.3	0.6	1.5	39.1
	증 감	-	-6.7	-1.9	0.1	0.6	0.9	7.1
관 속 박 업	2 0 0 9 년	100.0	24.3	15.6	2.3	6.0	18.8	33.0
	2 0 1 0 년	100.0	23.3	7.5	2.3	4.2	10.8	51.8
	2 0 1 1 년	100.0	25.7	6.1	2.7	4.1	11.8	49.6
	증 감	-	2.4	-1.4	0.4	-0.1	1.0	-2.2
관 광 객 이 용 시 설 업	2 0 0 9 년	100.0	67.8	5.4	0.2	0.7	0.9	25.0
	2 0 1 0 년	100.0	56.1	6.7	0.6	1.4	0.0	35.2
	2 0 1 1 년	100.0	52.0	7.0	1.2	1.8	0.5	37.5
	증 감	-	-4.1	0.3	0.6	0.4	0.5	2.3
국 회 의 제 업	2 0 0 9 년	100.0	40.4	11.5	2.9	0.5	0.0	44.7
	2 0 1 0 년	100.0	47.8	23.8	2.8	1.9	0.0	23.8
	2 0 1 1 년	100.0	68.2	3.7	2.0	0.0	0.2	25.8
	증 감	-	20.4	-20.1	-0.8	-1.9	0.2	2.0
카 지 노 업	2 0 0 9 년	100.0	53.5	28.8	1.5	3.0	2.2	11.1
	2 0 1 0 년	100.0	41.6	16.3	0.8	1.5	1.1	38.7
	2 0 1 1 년	100.0	52.3	34.6	1.3	2.6	2.0	7.2
	증 감	-	10.7	18.3	0.5	1.1	0.9	-31.5
유 시 설 업	2 0 0 9 년	100.0	2.2	6.0	3.4	0.1	8.9	79.3
	2 0 1 0 년	100.0	39.8	11.7	1.1	2.8	0.4	44.1
	2 0 1 1 년	100.0	41.7	12.2	1.8	2.9	0.5	40.9
	증 감	-	1.9	0.5	0.7	0.1	0.1	-3.2
관 편 시 설 업	2 0 0 9 년	100.0	66.9	0.8	0.4	0.6	1.6	29.7
	2 0 1 0 년	100.0	68.2	0.7	0.0	0.0	0.6	30.4
	2 0 1 1 년	100.0	48.1	2.6	0.3	0.9	1.5	46.6
	증 감	-	-20.1	1.9	0.3	0.9	0.9	16.2

Ⅶ. 사업 실적 현황

1

연간 매출액

1) 종합

- 2011년 기준 관광사업체의 연간 총 매출액은 20조 1,970억원으로 2009년 이후 지속적인 증가추세를 보이고 있음
- 업종별로 살펴보면 관광숙박업의 연간 총 매출액이 6조 1,409억원으로 가장 높게 나타났으며, 다음으로 여행업(4조 4,021억원), 관광편의시설업(2조 5,462억원), 카지노업(2조 3,117억원) 등의 순으로 나타남
- 2010년 대비 모든 업종의 연간 매출액이 증가하였으며, 특히 여행업의 매출액 증가폭(37.6%)이 가장 큰 것으로 나타남

〈표 Ⅶ-1〉 관광사업체 연간 매출액 추이

(단위 : 백만원, %, %p)

구 분	연간 총 매출액				구성비			
	2009년	2010년	2011년	증감률	2009년	2010년	2011년	증감
전 체	15,196,506	17,866,898	20,197,052	[13.0]	100.0	100.0	100.0	-
여 행 업	2,750,419	3,199,417	4,402,134	[37.6]	18.1	17.9	21.8	3.9
관 광 숙 박 업	5,092,650	5,541,966	6,140,944	[10.8]	33.5	31.0	30.4	-0.6
관광객이용시설업	1,317,715	1,526,685	1,725,561	[13.0]	8.7	8.5	8.5	0.0
국 제 회 의 업	1,321,120	1,986,080	2,027,030	[2.1]	8.7	11.1	10.0	-1.1
카 지 노 업	2,073,426	2,262,584	2,311,664	[2.2]	13.6	12.7	11.4	-1.2
유 원 시 설 업	851,486	950,505	1,043,514	[9.8]	5.6	5.3	5.2	-0.2
관광편의시설업	1,789,690	2,399,661	2,546,205	[6.1]	11.8	13.4	12.6	-0.8

- 업종별로 1개 사업체 평균 매출액을 살펴보면 카지노업이 1,445억원으로 가장 많았고, 그 다음으로 관광숙박업(66억 75백만원), 관광객이용시설업(57억 14백만원), 국제회의업(50억 93백만원) 등의 순으로 나타남

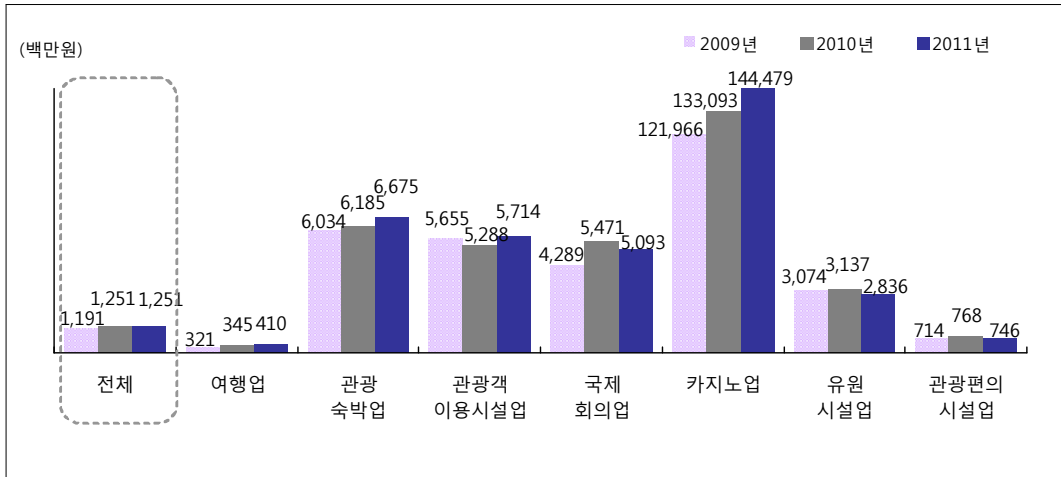

(그림 Ⅶ-1) 관광사업체 1개소 평균 매출액 추이

2) 여행업

- 여행업의 2011년 기준 총 매출액은 4조 4,021억원으로 2010년 대비 37.6% 증가한 것으로 조사됨
- 세부 업종별로 살펴보면 일반여행업 2조 3,841억원, 국내·외여행업(9,486억원), 국외여행업(5,602억원), 국내여행업(5,092억원)의 순으로 나타남
- 국내여행업의 매출액이 소폭 감소한 반면, 일반여행업(51.8%) 및 국외여행업(52.8%)은 전년 대비 큰 폭의 증가율을 보임

〈표 Ⅶ-2〉 여행업 매출액 추이

(단위 : 백만원, %, %p)

구 분	연간 총 매출액				구성비			
	2009년	2010년	2011년	증감률	2009년	2010년	2011년	증감
전 체	2,750,419	3,199,417	4,402,134	[37.6]	100.0	100.0	100.0	-
일 반 여 행 업	1,295,701	1,570,940	2,384,132	[51.8]	47.1	49.1	54.2	5.1
국 외 여 행 업	379,476	366,643	560,162	[52.8]	13.8	11.5	12.7	1.2
국 내 여 행 업	404,812	568,485	509,214	[-10.4]	14.7	17.8	11.6	-6.2
국 내 · 외 여 행 업	670,430	693,349	948,626	[36.8]	24.4	21.7	21.5	-0.2

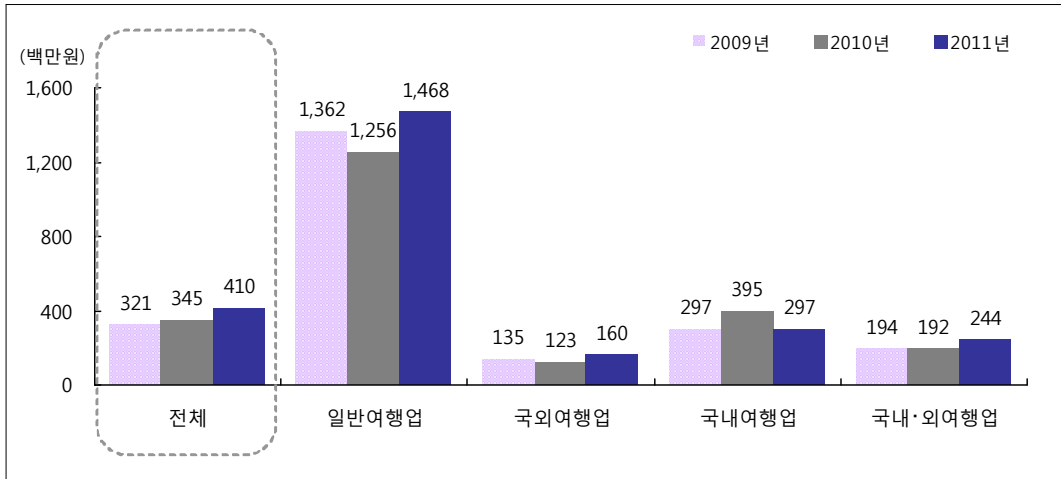

[그림 Ⅷ-3] 여행업 1개소 평균 매출액 추이

□ 세부 상품별 판매액 및 수수료

- 2011년 기준 세부 상품의 연간 판매액 및 수수료는 4조 638억원으로 2010년 대비 큰 폭의 증가율(45.5%)을 보임
- 세부 상품별 판매액을 살펴보면, 내국인 대상 해외여행상품 판매액이 2조 461억원으로 가장 많았으며, 내국인 대상 국내관광상품 판매액(7,170억원), 외국인 대상 국내여행상품 판매액(5,703억원)의 순으로 나타남
- 항공권과 선박권 판매 수수료가 전년 대비 크게 증가한 것으로 조사된 가운데, 특히 선박권 판매 수수료의 경우 2010년과 비교하여 1,449.4%가 증가한 것으로 나타남
- 업종별로 살펴보면 일반여행업의 상품 판매액 및 수수료가 2조 1,987억원으로 가장 많았으며, 그 다음으로 국내·외여행업(9,486억원), 국외여행업(5,602억원), 국내여행업(3,563억원)의 순으로 나타남

〈표 Ⅶ-3〉 여행업 세부 판매액 및 수수료 추이

(단위 : 백만원, %)

구 분	전체	외국인 대상 국내 여행상품 판매액	내국인 대상 해외 여행상품 판매액	내국인 대상 국내 관광상품 판매액	항공권 판매 수수료			선박권 판매 수수료		
					소계	성수기	비성수기	소계	성수기	비성수기
2 0 0 9 년	2,464,570	414,922	1,162,920	607,740	272,712	169,166	103,546	6,276	4,501	1,775
2 0 1 0 년	2,793,891	443,645	1,263,544	579,759	504,711	229,668	275,043	2,232	1,255	977
2 0 1 1 년	4,063,810	570,335	2,046,132	717,041	695,720	408,933	286,787	34,583	15,893	18,691
증 감 륜	[45.5]	[28.6]	[61.9]	[23.7]	[37.8]	[78.1]	[4.3]	[1,449.4]	[1,166.4]	[1,813.1]
일 반 여 행 업	2,198,730	570,335	1,089,481	146,156	391,176	222,822	168,354	1,582	979	604
국 외 여 행 업	560,162	-	401,206	-	158,390	105,371	53,019	566	433	133
국 내 여 행 업	356,292	-	-	336,778	16,047	8,720	7,327	3,467	2,580	887
국 내·외 여행업	948,626	-	555,445	234,107	130,107	72,020	58,087	28,967	11,900	17,067

□ 여행 상품(패키지)별 판매 비중

- 일반여행업의 여행 상품(패키지)별 판매 비중을 살펴보면, 자체개발하는 외국인대상 국내여행상품(30.7%), 판매대행하는 내국인 대상 해외여행상품(29.8%)의 비중이 상대적으로 높게 나타남
- 국외여행업의 경우 자체개발 상품의 비중은 증가(8.1%)한 반면, 판매대행 상품의 비중은 전년 대비 감소(24.1%)한 것으로 조사됨
- 국내여행업은 자체개발 상품의 비중이 57.9%, 판매대행하는 내국인 대상 국내여행 상품이 29.2%로 나타남
- 국내·외 여행업은 내국인 대상 해외여행과 국내여행 모두 판매대행 상품의 비중이 전년 대비 소폭 감소한 반면, 자체개발 여행상품의 경우 2010년 대비 비중이 증가한 것으로 조사됨

〈표 VII-4〉 여행 상품(패키지)별 판매 비중

(단위 : 개, %, %p)

구분			일반여행업				국외여행업				국내여행업				국내·외여행업			
			2009년	2010년	2011년	증감	2009년	2010년	2011년	증감	2009년	2010년	2011년	증감	2009년	2010년	2011년	증감
사업체 수			951	1,251	1,624	373	2,807	2,974	3,495	521	1,362	1,439	1,714	275	3,449	3,620	3,892	272
외국인 대상 국내여행 상품	평균 판매 비중	자체개발 여행상품	30.4	31.0	30.7	-0.3	-	-	-	-	-	-	-	-	-	-	-	-
		판매대행 여행상품	13.1	10.6	13.0	2.4	-	-	-	-	-	-	-	-	-	-	-	-
내국인 대상 해외여행 상품	평균 판매 비중	자체개발 여행상품	25.8	25.9	29.2	3.3	31.9	24.0	32.1	8.1	-	-	-	-	17.0	18.8	23.4	4.6
		판매대행 여행상품	29.1	32.9	29.8	-3.1	55.9	68.5	44.4	-24.1	-	-	-	-	65.5	73.0	69.9	-3.1
내국인 대상 국내여행 상품	평균 판매 비중	자체개발 여행상품	16.2	15.9	20.8	4.9	-	-	-	-	43.7	43.6	57.9	14.3	33.8	28.3	34.6	6.3
		판매대행 여행상품	11.2	13.3	16.6	3.3	-	-	-	-	33.3	36.2	29.2	-7.0	45.6	57.7	56.2	-1.5

주 : 평균은 '여행상품(패키지)를 통한 판매·매출이 없는 사업체를 포함하여 산출한 값임

□ 여행 상품(패키지)별 매출액 비중

- 업종별로 여행 상품(패키지) 매출액 비중을 살펴보면, 일반여행업의 경우 자체 개발하는 외국인 대상 국내여행 상품의 매출액 비중이 30.4%로 가장 높았으며, 그 다음으로 자체 개발한 내국인 대상 해외여행 상품(29.7%), 판매대행한 내국인 대상 해외여행 상품(28.3%)의 순으로 나타남
- 국외여행업의 경우 자체개발 상품의 비중은 전년 대비 증가(7.1%)한 반면, 판매대행 상품의 매출액 비중은 감소(23.1%)한 것으로 조사됨
- 국내여행업의 경우 자체개발 상품의 매출액 비중이 58.4%, 판매대행 상품의 매출액 비중이 29.1%로 나타남
- 국내·외 여행업은 판매대행하는 내국인 대상 해외여행과 국내여행 상품의 비중이 전년 대비 감소하였으나, 자체개발 상품의 비중은 전년 대비 증가한 것으로 나타남

〈표 Ⅶ-5〉 여행 상품(패키지)별 매출액 비중

(단위 : 개, %, %p)

구분			일반여행업				국외여행업				국내여행업				국내·외여행업				
			2009년	2010년	2011년	증감	2009년	2010년	2011년	증감	2009년	2010년	2011년	증감	2009년	2010년	2011년	증감	
사업체 수			951	1,251	1,624	373	2,807	2,974	3,495	521	1,362	1,439	1,714	275	3,449	3,620	3,892	272	
외국인 대상 국내여행 상품	평균 매출액 비중	자체개발 여행상품	29.5	31.0	30.4	-0.6	-	-	-	-	-	-	-	-	-	-	-	-	-
		판매대행 여행상품	11.5	10.6	11.9	1.3	-	-	-	-	-	-	-	-	-	-	-	-	-
내국인 대상 해외여행 상품	평균 매출액 비중	자체개발 여행상품	31.4	26.9	29.7	2.8	0.3	25.1	32.2	7.1	-	-	-	-	17.5	20.0	23.8	3.8	
		판매대행 여행상품	29.3	31.5	28.3	-3.2	55.8	67.4	44.3	-23.1	-	-	-	-	65.1	71.6	69.5	-2.1	
내국인 대상 국내여행 상품	평균 매출액 비중	자체개발 여행상품	16.7	15.3	20.6	5.3	-	-	-	-	43.7	44.0	58.4	14.4	33.8	29.0	35.6	6.6	
		판매대행 여행상품	10.7	13.1	16.4	3.3	-	-	-	-	34.2	35.8	29.1	-6.7	46.4	57.0	55.2	-1.8	

주 : 평균은 '여행상품(패키지)를 통한 판매·매출이 없는 사업체를 포함하여 산출한 값임

3) 관광숙박업

- 관광숙박업의 2011년 기준 총 매출액은 6조 1,409억원으로 2009년 이후 지속적으로 증가하는 추세임
- 세부 업종별로 살펴보면 관광호텔업의 매출액이 4조 6,898억원으로 가장 많았으며, 그 다음으로 휴양콘도미니엄업(1조 2,087억원), 기타 호텔업(2,424억원)의 순으로 나타남
- 전년 대비 관광숙박업 모든 업종의 매출액이 증가하였으며, 특히 휴양콘도미니엄업(14.7%)의 매출액 증가가 상대적으로 크게 나타남

〈표 VII-6〉 관광숙박업 매출액 추이

(단위 : 백만원, %, %p)

구 분	연간 총 매출액				구성비				
	2009년	2010년	2011년	증감률	2009년	2010년	2011년	증감	
전 체	5,092,650	5,541,966	6,140,944	[10.8]	100.0	100.0	100.0	-	
단 업	소 계	4,226,771	4,487,821	4,932,226	[9.9]	83.0	81.0	80.3	-0.7
	관광호텔업	4,104,334	4,256,011	4,689,794	[10.2]	80.6	76.8	76.4	-0.4
	기타호텔업	122,436	231,810	242,432	[4.6]	2.4	4.2	3.9	-0.3
휴양콘도미니엄업	865,880	1,054,144	1,208,718	[14.7]	17.0	19.0	19.7	0.7	

주 : 기타호텔업의 경우 2010년 기준 조사부터 중·대규모 사업체(호스텔업 등)이 추가 포함되어 2009년 대비 매출 증감이 두드러짐

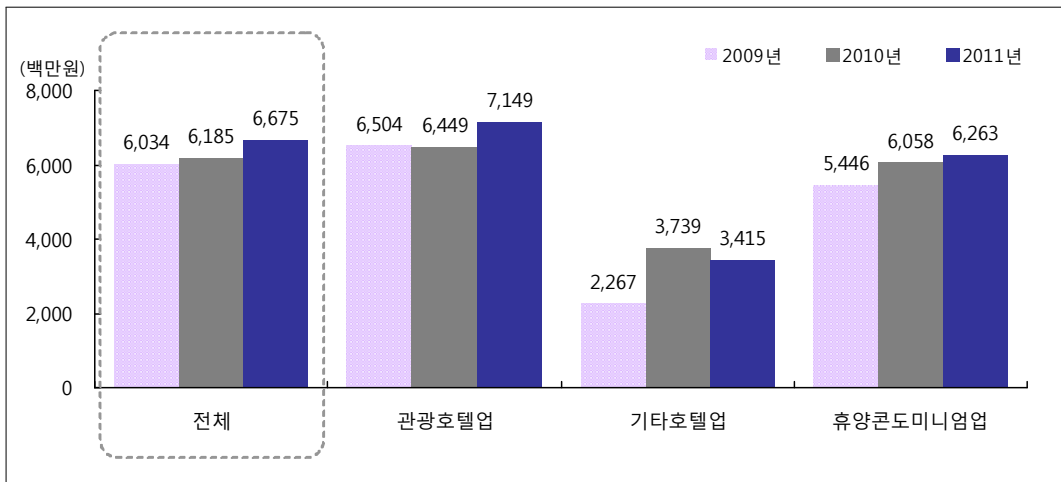

〔그림 VII-4〕 관광숙박업 1개소 평균 매출액 추이

□ 세부 항목별 매출액

- 2011년 기준 관광숙박업의 객실 매출액과 부대시설 매출액은 2010년 대비 모두 증가한 것으로 조사됨
- 호텔업은 객실 매출액보다 부대시설 매출액이 더 높게 나타난 반면, 휴양콘도미니엄은 부대시설보다 객실 매출액이 더 높게 나타남

〈표 Ⅶ-7〉 관광숙박업 세부 항목별 매출액 추이

(단위 : 백만원, %, %p)

구 분		연간 총 매출액			구성비	
		전체	객실 매출액	부대시설 매출액	객실 매출액	부대시설 매출액
2 0 0 9 년		5,092,650	2,600,543	2,492,107	51.1	48.9
2 0 1 0 년		5,541,966	2,663,423	2,878,542	48.1	51.9
2 0 1 1 년		6,140,944	3,069,290	3,071,654	50.0	50.0
증감률 / 증감		[10.8]	[15.2]	[6.7]	1.9	-1.9
호텔업	소 계	4,932,226	2,381,714	2,550,512	48.3	51.7
	관광호텔업	4,689,794	2,245,834	2,443,960	47.9	52.1
	기타호텔업	242,432	135,880	106,552	56.0	44.0
휴양콘도미니엄업		1,208,718	687,576	521,142	56.9	43.1

- 호텔업 매출액은 2010년 대비 내·외국인 모두 증가하였으며, 특히 외국인의 객실 매출액(18.6%) 증가율이 상대적으로 높음
- 내국인 매출액은 전년 대비 소폭 증가(3.6%)하였으며, 객실 매출액(6.1%)의 증가율이 부대시설 매출액(2.1%)보다 높은 것으로 나타남
- 외국인 매출액은 객실과 부대시설 모두 2009년 이후 증가하는 추세이며, 상대적으로 객실 매출액의 증가율(18.6%)이 높게 나타남

〈표 VII-8〉 호텔업 세부 항목별 매출액 추이

(단위 : 백만원, %)

구 분	연간 총 매출액			객실 매출액			부대시설 매출액		
	전체	외국인	내국인	소계	외국인	내국인	소계	외국인	내국인
2009년	4,226,771	1,774,771	2,452,000	2,142,511	1,227,019	915,492	2,084,259	547,752	1,536,508
2010년	4,487,821	2,176,727	2,311,095	2,102,091	1,211,082	891,009	2,385,730	965,645	1,420,085
2011년	4,932,226	2,537,251	2,394,975	2,381,714	1,436,519	945,195	2,550,512	1,100,732	1,449,780
증감률	[9.9]	[16.6]	[3.6]	[13.3]	[18.6]	[6.1]	[6.9]	[14.0]	[2.1]
관광호텔업	4,689,794	2,439,742	2,250,052	2,245,834	1,369,041	876,793	2,443,960	1,070,701	1,373,259
기타호텔업	242,432	97,509	144,922	135,880	67,478	68,402	106,552	30,031	76,520

- 2011년 기준 휴양콘도미니엄업의 연간 총 매출액은 1조 2,087억원으로 2009년 이후로 지속적인 증가 추세가 나타남
- 회원과 비회원을 대상으로 조사한 모든 항목이 2010년 대비 증가하였으며, 특히 회원의 객실 매출액이 전년 대비 가장 큰 증가율(23.6%)을 보임

〈표 VII-9〉 휴양콘도미니엄업 세부 항목별 매출액 추이

(단위 : 백만원, %)

구 분	총 매출액			객실 매출액			부대시설 매출액		
	소계	회원	비회원	소계	회원	비회원	소계	회원	비회원
2009년	865,880	417,750	448,129	458,032	241,168	216,863	407,848	176,582	231,266
2010년	1,054,144	464,709	589,435	561,332	267,411	293,922	492,812	197,298	295,514
2011년	1,208,718	551,354	657,363	687,576	330,594	356,982	521,142	220,760	300,381
증감률	[14.7]	[18.6]	[11.5]	[22.5]	[23.6]	[21.5]	[5.7]	[11.9]	[1.6]

4) 관광객이용시설업

- 2011년 기준 관광객이용시설업의 연간 총 매출액은 1조 7,256억 원으로 2009년 이후 지속적인 증가 추세를 보이고 있음
- 관광유람선업을 제외한 모든 세부업종의 매출액이 전년 대비 증가한 것으로 조사되었으며, 특히 관광공연장업(32.1%)과 자동차야영장업(26.9%)의 증가율이 높은 것으로 나타남

〈표 Ⅶ-10〉 관광객이용시설업 매출액 추이

(단위 : 백만원, %, %p)

구 분	연간 총 매출액				구성비			
	2009년	2010년	2011년	증감률	2009년	2010년	2011년	증감
전 체	1,317,715	1,526,685	1,725,561	[13.0]	100.0	100.0	100.0	-
전문 및 종합휴양업	403,425	468,415	523,389	[11.7]	30.6	30.7	30.3	-0.4
자동차야영장업	3,066	3,531	4,482	[26.9]	0.2	0.2	0.3	0.1
관광유람선업	105,602	105,491	96,590	[-8.4]	8.0	6.9	5.6	-1.3
관광공연장업	600	12,800	16,910	[32.1]	0.0	0.8	1.0	0.2
외국인전용 관광기념품판매업	805,022	936,447	1,084,190	[15.8]	61.1	61.3	62.8	1.5

주 : 관광공연장업의 경우 2010년 기준 조사부터 중·대규모 사업체가 추가 포함되어 2009년 대비 매출 증감이 두드러짐

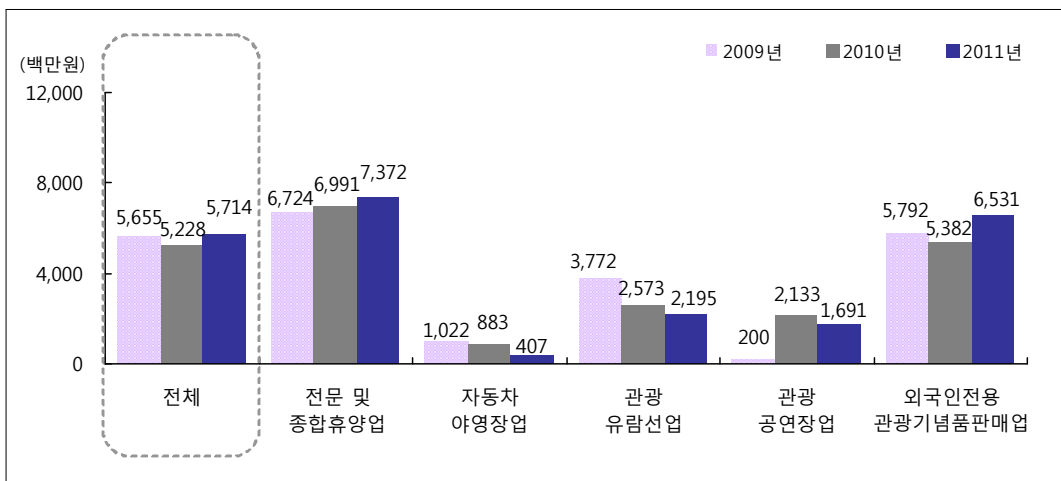

〔그림 Ⅶ-5〕 관광객이용시설업 1개소 평균 매출액 추이

□ 세부 항목별 매출액

- 세부 항목별 매출액을 살펴보면 관광유람선업을 제외한 모든 업종에서 메인시설의 매출액이 큰 것으로 나타남
- 부대시설 매출액은 소폭 감소한 반면, 메인시설과 기타시설의 매출액은 증가함. 특히 기타시설의 경우 전년 대비 80.0%의 증가율을 보임

〈표 Ⅶ-11〉 관광객이용시설업 세부 항목별 매출액 추이

(단위 : 백만원, %)

구 분	전체	메인시설	부대시설	기타
2 0 0 9 년	1,317,715	1,224,499	63,967	29,249
2 0 1 0 년	1,526,685	1,421,470	77,620	27,596
2 0 1 1 년	1,725,561	1,603,847	72,035	49,679
증 감 률	[13.0]	[12.8]	[-7.2]	[80.0]
전문 및 종합휴양업	523,389	433,798	51,591	38,001
자동차야영장업	4,482	4,385	97	0
관광유람선업	96,590	4,456	89,631	2,504
관광공연장업	16,910	14,200	2,560	150
외국인전용 관광기념품판매업	1,084,190	1,061,834	13,332	9,024

5) 국제회의업

- 2011년 기준 국제회의업의 연간 총 매출액은 2조 270억원으로 2010년 대비 소폭 증가한 것으로 나타남

〈표 Ⅶ-12〉 국제회의업 매출액 추이

(단위 : 백만원, %)

구 분	2009년	2010년	2011년	증감률
국 제 회 의 업	1,321,120	1,986,080	2,027,030	[2.1]

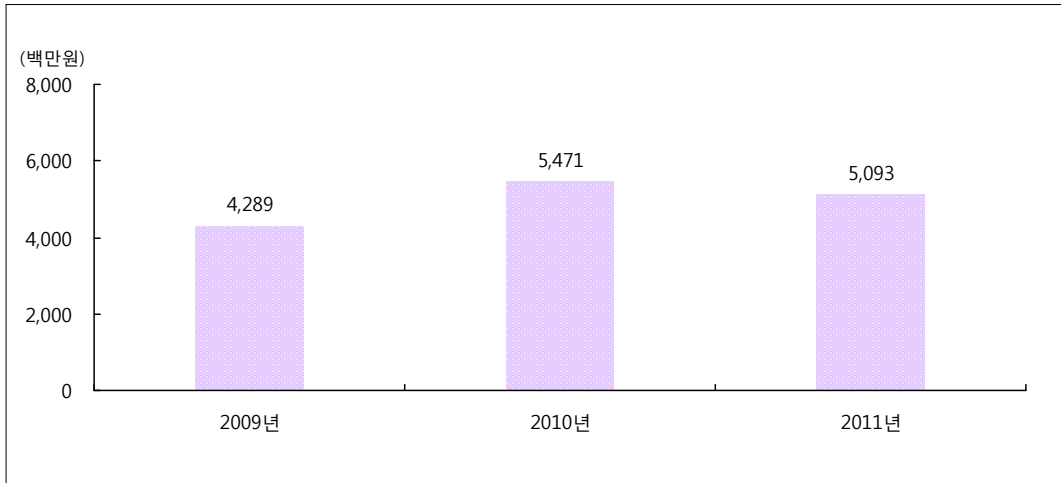

[그림 Ⅶ-6] 국제회의업 1개소 평균 매출액 추이

6) 카지노업

○ 카지노업의 연간 총 매출액은 2009년 2조 734억원, 2010년 2조 2,626억원, 2011년 2조 3,117억원으로 조사됨

<표 Ⅶ-13> 카지노업 매출액 추이

(단위 : 백만원, %)

구 분	2009년	2010년	2011년	증감률
				[2.2]
카 지 노 업	2,073,426	2,262,584	2,311,664	[2.2]

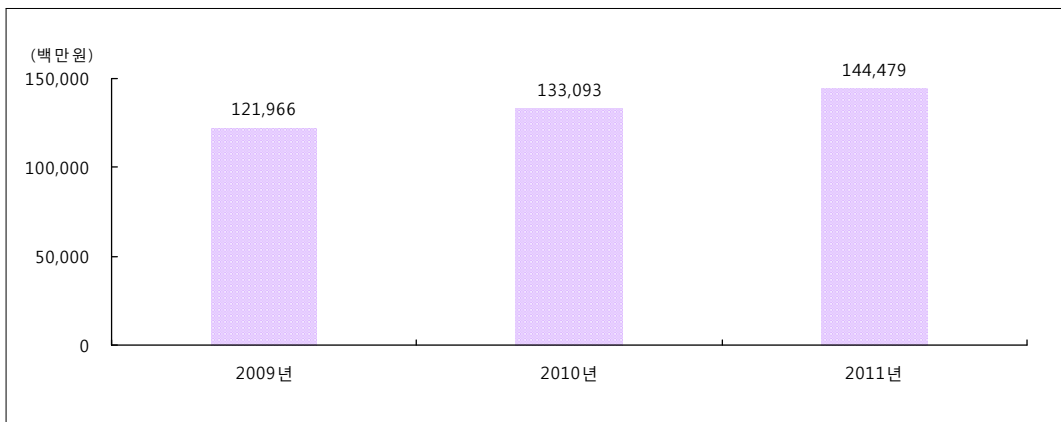

[그림 Ⅶ-7] 카지노업 1개소 평균 매출액 추이

□ 세부 항목별 매출액

- 카지노 사업체의 카지노 수입은 2009년 2조 1,385억원, 2010년 2조 1,770억원, 2011년 2조 1,944억원으로 꾸준히 증가한 것으로 나타남
- 세부항목별로 보면, 카지노 수입이 2010년 대비 2.2%, 기타 매출액은 1.7% 증가한 것으로 나타남

〈표 Ⅶ-14〉 카지노업 세부 항목별 매출액 추이

(단위 : 백만원, %)

구 분	전체	카지노	부대시설	기타
2 0 0 9 년	2,073,426	1,926,104	45,467	101,855
2 0 1 0 년	2,262,584	2,146,791	28,604	87,189
2 0 1 1 년	2,311,664	2,194,444	28,574	88,646
증 감 률	[2.2]	[2.2]	[-0.1]	[1.7]

7) 유원시설업

- 2011년 기준 유원시설업의 매출액은 종합유원시설업이 7,479억원으로 가장 많았고, 일반유원시설업 2,530억원, 기타유원시설업 427억원의 순으로 나타남
- 종합유원시설업과 일반유원시설업, 기타유원시설업 모두 2010년 대비 매출액이 증가했는데, 특히 기타유원시설업은 전년 대비 99.5%의 매출액 증가율을 보임

〈표 Ⅶ-15〉 유원시설업 매출액 추이

(단위 : 백만원, %, %p)

구 분	연간 총 매출액				구성비			
	2009년	2010년	2011년	증감률	2009년	2010년	2011년	증감
전 체	851,486	950,505	1,043,514	[9.8]	100.0	100.0	100.0	-
종합유원시설업	674,602	735,532	747,856	[1.7]	79.2	77.4	71.7	-5.7
일반유원시설업	156,183	193,581	252,970	[30.7]	18.3	20.4	24.2	3.8
기타유원시설업	20,701	21,392	42,687	[99.5]	2.4	2.3	4.1	1.8

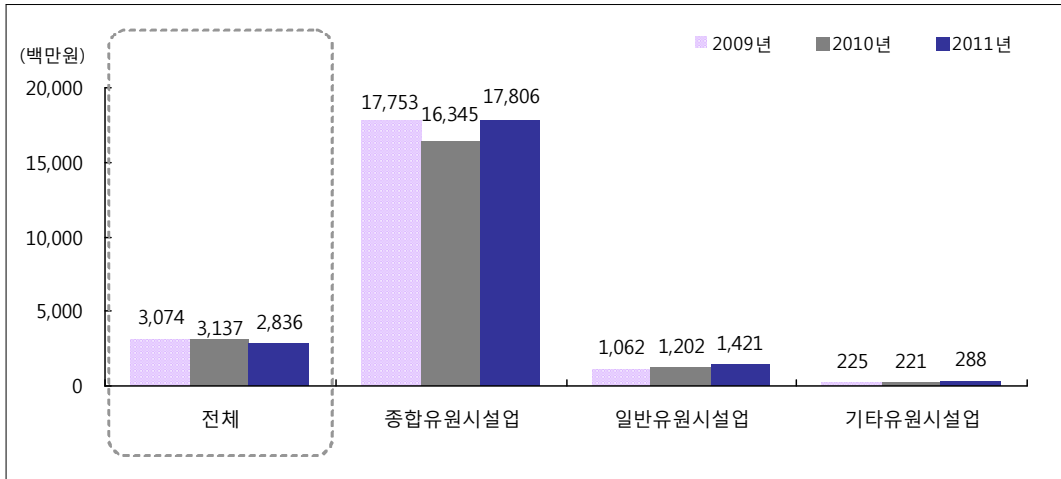

[그림 Ⅶ-9] 유원시설업 1개소 평균 매출액 추이

□ 세부 항목별 매출액

○ 유원시설업 세부 항목별 매출액을 살펴보면 입장료 수입이 6,791억원으로 가장 컸으며, 그 다음으로 부대시설 수입이 1,985억원, 유기기구 수입이 916억원 순으로 나타남

<표 Ⅶ-16> 유원시설업 세부 항목별 매출액 추이

(단위 : 백만원, %)

구 분	전체	입장료	유기기구	부대시설	기타
2 0 0 9 년	851,486	540,849	61,785	156,791	92,060
2 0 1 0 년	950,505	601,651	75,193	167,685	105,977
2 0 1 1 년	1,043,514	679,099	91,642	198,478	74,294
증 감 률	[9.8]	[12.9]	[21.9]	[18.4]	[-29.9]
종합유원시설업	747,856	514,934	39,678	143,439	49,805
일반유원시설업	252,970	141,532	38,515	51,035	21,888
기타유원시설업	42,687	22,632	13,449	4,004	2,602

8) 관광편의시설업

- 2011년 기준 관광편의시설업의 매출액은 2조 5,462억원으로 2009년 이후 지속적으로 증가하는 추세임
- 세부 업종별 매출액을 살펴보면 관광식당업이 2조 291억원으로 가장 많았고, 다음으로 관광극장유희업(2,368억원), 관광유희음식점업(1,147억원)등의 순임
- 모든 업종의 매출액이 2010년과 비교하여 증가한 것으로 나타난 가운데 특히, 한옥체험업의 증가율(106.4%)이 다른 업종 대비 상대적으로 컸음

〈표 VII-17〉 관광편의시설업 매출액 추이

(단위 : 백만원, %, %p)

구분	연간 총 매출액				구성비			
	2009년	2010년	2011년	증감률	2009년	2010년	2011년	증감
전체	1,789,690	2,399,661	2,546,204	[6.1]	100.0	100.0	100.0	-
관광유희음식점업	320,152	299,263	114,786	[17.5]	17.9	12.5	13.8	1.3
관광극장유희업	45,107	47,677	236,818	[47.3]	2.5	2.0	2.8	0.8
외국인전용유희음식점업	1,385,317	1,983,487	2,029,064	[2.3]	77.4	82.7	79.7	-3.0
관광식당업	11,117	17,018	19,408	[14.0]	0.6	0.7	0.8	0.1
시내순환관광업	238	694	878	[26.5]	0.0	0.0	0.0	0.0
관광사진업	-	7,339	10,892	[48.4]	-	0.3	0.4	0.1
여객자동차터미널시설업	11,314	18,779	27,597	[47.0]	0.6	0.8	1.1	0.3
관광펜션업	15,967	17,498	20,223	[15.6]	0.9	0.7	0.8	0.1
관광궤도업	478	7,907	16,320	[106.4]	0.0	0.3	0.6	0.3
한옥체험업								

주 1 : 한옥체험업의 경우 2010년 기준 신규 등록 사업체 수 증가(2009년 기준 17개, 2010년 기준 330개 사업체 등록)로 인해 2009년 대비 매출 증감이 두드러짐

주 2 : 2009년 여객자동차터미널시설업은 법규에는 있으나 등록사업체가 없어 목표 모집단에서 제외함

주 3 : 관광유희음식점업과 관광극장유희업은 2011년 기준 조사부터 분리하여 분석함

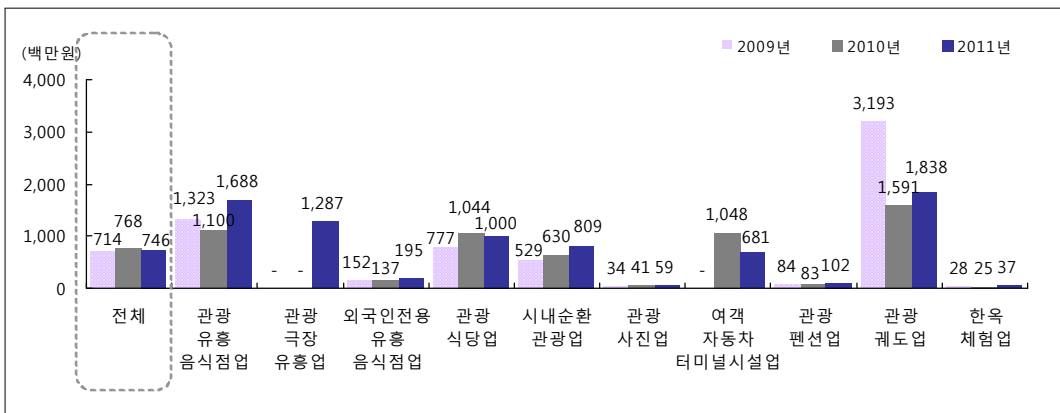

(그림 VII-10) 관광편의시설업 1개소 평균 매출액 추이

2 이용객 및 참가자 수

1) 종합

- 2011년 기준 관광사업체의 총 이용객 및 참가자 수는 4억 1,232만명으로 2009년 이후 지속적으로 증가 추세를 보이고 있음
- 세부 업종별로 살펴보면 관광편의시설업 이용객/참가자가 1억 2,666만명으로 가장 많았고, 그 다음으로 유원시설업(8,502만명), 관광숙박업(7,977만명) 관광객이용시설업(5,449만명), 여행업(3,957만명), 국제회의업(2,173만명), 카지노업(508만명) 순임

〈표 Ⅶ-18〉 관광사업체 연간 이용객 및 참가자 수 추이

(단위 : 명, %, %p)

구 분	연간 총 이용객/참가자 수				구성비			
	2009년	2010년	2011년	증감률	2009년	2010년	2011년	증감
전 체	321,655,375	358,702,190	412,317,039	[14.9]	100.0	100.0	100.0	-
여 행 업	30,042,869	33,118,405	39,569,650	[19.5]	9.3	9.2	9.6	0.4
관 광 숙 박 업	56,939,983	70,849,166	79,770,518	[12.6]	17.7	19.8	19.3	-0.5
관 광객이용시설업	42,821,675	47,738,600	54,487,138	[14.1]	13.3	13.3	13.2	-0.1
국 제 회 의 업	16,362,032	18,047,026	21,733,845	[20.4]	5.1	5.0	5.3	0.3
카 지 노 업	4,721,212	5,037,028	5,079,993	[0.9]	1.5	1.4	1.2	-0.2
유 원 시 설 업	64,662,937	69,206,589	85,017,048	[22.8]	20.1	19.3	20.6	1.3
관 광편의시설업	106,104,667	114,705,376	126,658,847	[10.4]	33.0	32.9	30.7	-1.3

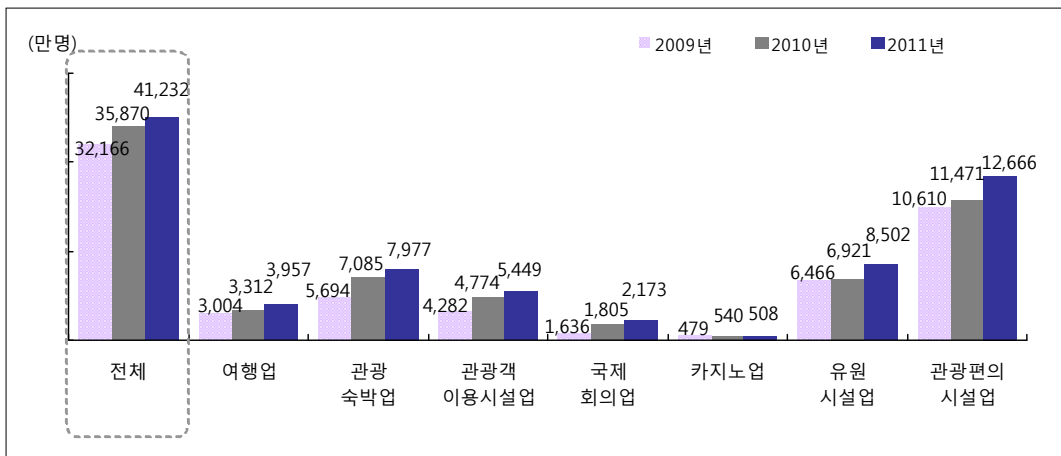

〈그림 Ⅶ-11〉 관광사업체 업종별 이용객 및 참가자 수 추이

2) 여행업

- 2011년 기준 여행업 이용객 수를 업종별로 살펴보면 일반여행업 이용객 수가 1,512만명으로 가장 많았고, 그 다음으로 국내여행업(1,089만명), 국내·외여행업(950만명), 국외여행업(406만명) 순으로 나타남
- 국내여행업을 제외한 모든 업종에서 전년 대비 이용객 수가 증가하였으며, 특히 일반여행업(48.6%)과 국내·외여행업(48.3%)의 이용객 수 증가폭이 상대적으로 크게 나타남

〈표 Ⅶ-19〉 여행업 이용객 수

(단위 : 명, %, %p)

구 분	연간 총 이용객 수				구성비			
	2009년	2010년	2011년	증감률	2009년	2010년	2011년	증감
전 체	30,042,869	33,118,405	39,569,650	[19.5]	100.0	100	100.0	0.0
일 반 여 행 업	9,118,336	10,175,238	15,121,811	[48.6]	30.4	30.7	38.2	7.5
국 외 여 행 업	4,081,335	3,788,846	4,057,902	[7.1]	13.6	11.4	10.3	-1.2
국 내 여 행 업	9,038,372	12,748,711	10,889,804	[-14.6]	30.1	38.5	27.5	-11.0
국 내 · 외 여 행 업	7,804,827	6,405,609	9,500,134	[48.3]	26.0	19.3	24.0	4.7

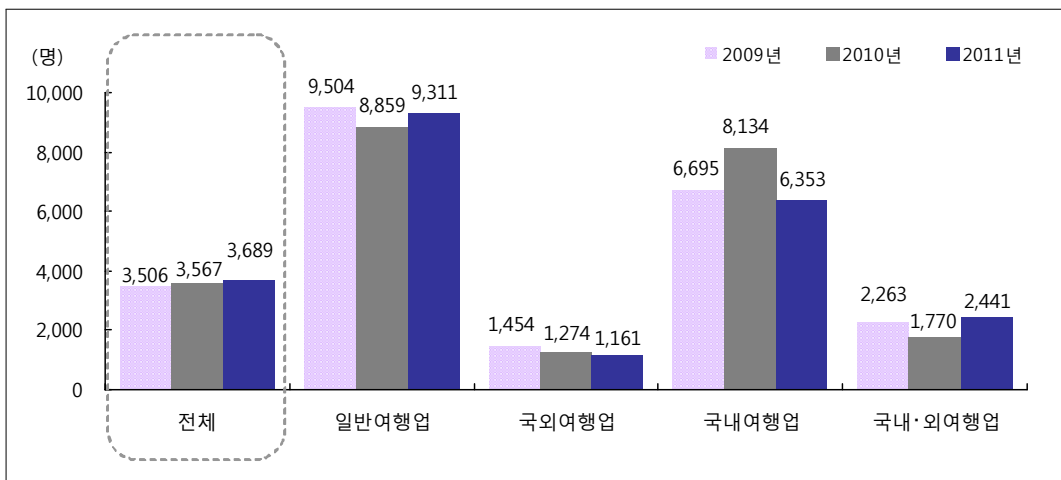

[그림 Ⅶ-13] 여행업 세부 업종별 1개소 평균 이용객 수 추이

□ 세부 항목별 연간 총 이용객 수

- 여행업 이용객 수를 세부 항목별로 살펴보면, 내국인과 외국인 이용객 수 모두 2009년 이후 꾸준히 증가하고 있음
- 항공권과 선박권 구매자 수 또한 2010년 대비 모두 증가하였으며, 특히 선박권 구매자 수(260.1%)가 특히 큰 증가폭을 보임

〈표 Ⅶ-20〉 여행업 세부 항목별 이용객 수 추이

(단위 : 명, %)

구 분	전체	소계	외국인	내국인		소계	항공·선박권 구매자 수	
				국외 여행자	국내 여행자		항공권	선박권
2 0 0 9 년	30,042,869	24,138,579	3,202,244	6,375,379	14,560,956	5,904,290	5,422,213	482,077
2 0 1 0 년	33,118,405	27,663,827	3,332,793	7,000,140	17,330,894	5,454,578	5,269,888	184,690
2 0 1 1 년	39,569,651	32,428,557	5,509,111	8,869,693	18,049,753	7,141,094	6,476,103	664,991
증 감 률	[19.5]	[17.2]	[65.3]	[26.7]	[4.1]	[30.9]	[22.9]	[260.1]
일 반 여 행 업	15,121,811	11,818,470	5,509,111	4,725,357	1,584,002	3,303,342	3,172,480	130,862
국 외 여 행 업	4,057,902	2,195,518	-	2,195,518	-	1,862,384	1,857,901	4,483
국 내 여 행 업	10,889,804	10,601,136	-	-	10,601,136	288,668	182,082	106,586
국내·외여행업	9,500,134	7,813,433	-	1,948,818	5,864,615	1,686,700	1,263,641	423,059

〈표 Ⅶ-21〉 여행업 세부 항목별 이용객 수 구성비

(단위 : %, %p)

구 분	전체	소계	외국인	내국인		소계	항공·선박권 구매자 수	
				국외 여행자	국내 여행자		항공권	선박권
2 0 0 9 년	100.0	80.3	10.7	21.2	48.5	19.7	18.0	1.6
2 0 1 0 년	100.0	83.5	10.1	21.1	52.3	16.5	15.9	0.6
2 0 1 1 년	100.0	82.0	13.9	22.4	45.6	18.0	16.4	1.7
증 감	-	-1.6	3.9	1.3	-6.7	1.6	0.5	1.1
일반 여행업	100.0	78.2	36.4	31.2	10.5	21.8	21.0	0.9
국외 여행업	100.0	54.1	-	54.1	-	45.9	45.8	0.1
국내 여행업	100.0	97.3	-	-	97.3	2.7	1.7	1.0
국내·외 여행업	100.0	82.2	-	20.5	61.7	17.8	13.3	4.5

- 내국인 및 외국인 구매자 수를 살펴보면 내국인의 항공·선박권 구매자 수는 전년에 비해 증가하였으며, 특히 내국인 선박권 구매자는 246.7%의 증가율을 보임
- 반면 외국인의 항공·선박권 구매자 수는 전년 대비 감소한 것으로 나타났으며, 특히 외국인의 항공권 구매자 수가 큰 폭의 감소율(41.8%)을 보임

〈표 Ⅶ-22〉 여행업 항공·선박권 구매자 수 추이

(단위 : 명, %)

구 분	전체			항공권			선박권		
	전체	내국인	외국인	소계	내국인	외국인	소계	내국인	외국인
2 0 0 9 년	5,904,290	5,701,399	202,890	5,422,213	5,220,277	201,935	482,077	481,122	955
2 0 1 0 년	5,454,578	5,143,682	310,897	5,269,888	4,960,545	309,344	184,690	183,137	1,553
2 0 1 1 년	7,141,094	6,931,103	210,002	6,476,103	6,296,207	179,897	664,991	634,896	30,105
증 감 른	[30.9]	[34.7]	[-32.5]	[22.9]	[26.9]	[-41.8]	[260.1]	[246.7]	[17.0]
일반 여행업	3,303,342	3,093,350	210,002	3,172,480	2,992,583	179,897	130,862	100,767	30,105
국외 여행업	1,862,384	1,862,384	-	1,857,901	1,857,901	-	4,483	4,483	-
국내 여행업	288,668	288,668	-	182,082	182,082	-	106,586	106,586	-
국내·외 여행업	1,686,700	1,686,700	-	1,263,641	1,263,641	-	423,059	423,059	-

3) 관광숙박업

- 2011년 기준 관광숙박업 이용객 수는 2009년 5,694만명, 2010년 7,085만명, 2011년 7,977만명으로 지속적인 증가 추세를 보이고 있음
- 세부 업종별로 살펴보면 관광호텔업의 이용객 수가 4,640만명으로 가장 많았고, 그 다음으로 휴양콘도미니엄업(3,029만명), 기타호텔업(309만명) 순으로 나타남

〈표 Ⅶ-23〉 관광숙박업 이용객 수 추이

(단위 : 명, %, %p)

구 분	연간 총 이용객 수				구성비				
	2009년	2010년	2011년	증감률	2009년	2010년	2011년	증감	
전 체	56,939,983	70,849,166	79,770,518	[12.6]	100.0	100.0	100.0	-	
주요업종에	소 계	36,093,705	46,045,013	49,484,152	[7.5]	63.4	65.0	62.0	-3.0
	관 광 호 텔 업	32,386,384	41,747,476	46,396,413	[11.1]	56.9	58.9	58.2	-0.7
	기 타 호 텔 업	3,707,321	4,297,537	3,087,739	[-28.2]	6.5	6.1	3.9	-2.2
휴양콘도미니엄업	20,846,278	24,804,153	30,286,365	[22.1]	36.6	35.0	38.0	3.0	

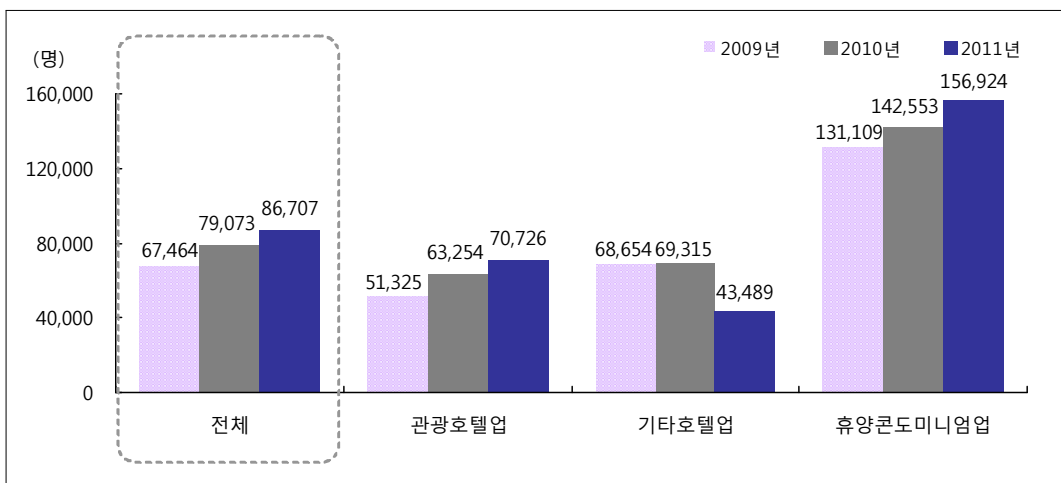

(그림 Ⅶ-14) 관광숙박업 1개소 평균 이용객 수 추이

□ 세부 항목별 연간 총 이용객 수

- 관광숙박업 이용객 수를 세부 항목별로 살펴보면, 호텔업의 경우 외국인 이용객 수가 2010년 대비 49.5% 증가한 반면, 내국인 이용객 수는 20.3% 감소한 것으로 나타남
- 휴양콘도미니엄업은 2009년 이후로 지속적인 증가 추세를 보이고 있으며, 특히 비회원 이용객수의 증가율(34.8%)이 높게 나타남

〈표 VII-24〉 관광숙박업 세부 항목별 이용객 수 추이

(단위 : 명, %)

구 분	전체	호텔업			휴양콘도미니엄업			
		소계	내국인	외국인	합계	회원	비회원	
2 0 0 9 년	56,939,983	36,093,705	20,636,398	15,457,307	20,846,278	9,935,167	10,911,111	
2 0 1 0 년	70,849,166	46,045,013	27,731,772	18,313,240	24,804,153	11,830,078	12,974,075	
2 0 1 1 년	79,770,517	49,484,152	22,102,045	27,382,107	30,286,365	12,795,156	17,491,209	
증 감 륜	[12.6]	[7.5]	[-20.3]	[49.5]	[22.1]	[8.2]	[34.8]	
호텔업	소 계	49,484,152	49,484,152	22,102,045	27,382,107	-	-	-
	관광호텔업	46,396,413	46,396,413	21,187,915	25,208,498	-	-	-
	기타호텔업	3,087,739	3,087,739	914,130	2,173,609	-	-	-
휴양콘도미니엄업	30,286,365	-	-	-	30,286,365	12,795,156	17,491,209	

4) 관광객이용시설업

- 전국의 관광객이용시설업 이용객 수는 2009년 4,282만명, 2010년 4,774만명, 2011년 5,449만명으로 증가 추세를 보이고 있음
- 세부 업종별로 살펴보면 전문 및 종합휴양업의 이용객 수가 3,236만명으로 가장 많았고, 그 다음으로 외국인전용 관광기념품판매업(1,741만명), 관광유람선업(271만명), 관광공연장업(162만명), 자동차야영장업(38만명)의 순으로 나타남
- 2010년과 비교하여 관광유람선업을 제외한 모든 업종의 이용객 수가 증가 하였으며, 특히 외국인전용관광기념품판매업의 이용객 수 증가율(57.9%)이 큰 것으로 나타남

〈표 Ⅶ-25〉 관광객이용시설업 이용객 수 추이

(단위 : 명, %, %p)

구 분	연간 총 이용객 수				구성비			
	2009년	2010년	2011년	증감률	2009년	2010년	2011년	증감
전 체	42,821,675	47,738,600	54,487,138	[14.1]	100.0	100.0	100.0	-
전문 및 종합휴양업	29,144,593	31,049,647	32,363,517	[4.2]	68.1	65.0	59.4	-5.6
자 동 차 야 영 장 업	281,277	331,260	382,850	[15.6]	0.7	0.7	0.7	0.0
관 광 유 람 선 업	3,476,092	3,891,294	2,713,124	[-30.3]	8.1	8.2	5.0	-3.2
관 광 공 연 장 업	450,000	1,440,000	1,621,600	[12.6]	1.1	3.0	3.0	0.0
외 국 인 전 용 관 광 기 념 품 판 매 업	9,469,713	11,026,399	17,406,048	[57.9]	22.1	23.1	31.9	8.8

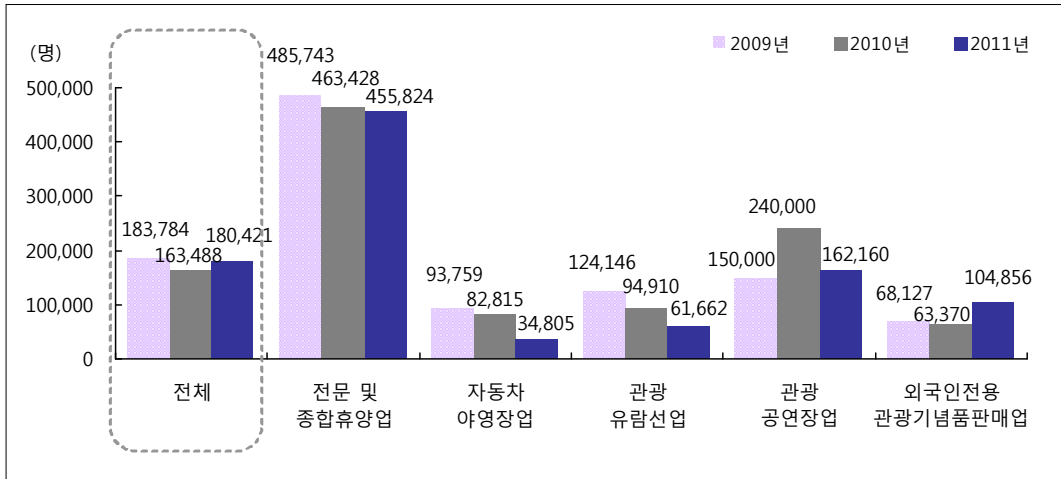

(그림 Ⅶ-15) 관광객이용시설업 1개소 평균 이용객 수 추이

5) 국제회의시설업

○ 국제회의시설업의 참가자 수는 2009년 1,636만명, 2010년 1,805만명, 2011년 2,173만명으로 지속적인 증가 추세를 보이고 있음

<표 Ⅶ-26> 국제회의시설업 참가자 수 추이

(단위 : 명, %)

구분	2009년	2010년	2011년	증감률
국제회의시설업	16,362,032	18,047,026	21,733,845	[20.4]

주 : 국제회의업의 참가자 수 - 국제회의, 전시회 등 '국제회의시설'에서 개최한 행사에 참석한 유료 및 무료 입장객을 의미함

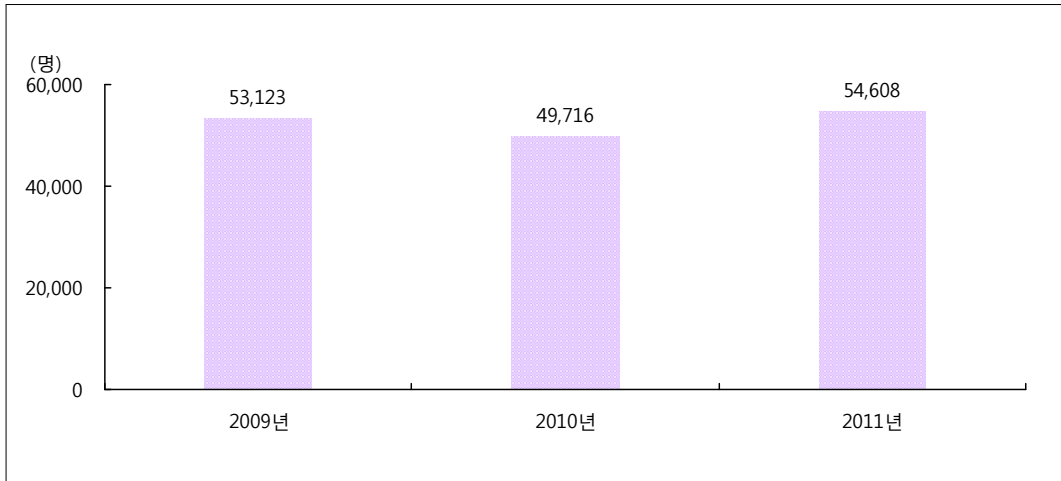

[그림 Ⅶ-16] 국제회의시설업 1개소 평균 참가자 수 추이

□ 세부 항목별 연간 총 참가자 수

- 2011년 기준 국제회의시설업 참가자 중 내국인은 2,089만명, 외국인은 84만명으로, 내국인 참가자 수는 2009년 이후부터 지속적인 증가 추세가 나타남. 반면 외국인 참가자의 경우 2010년 대비 소폭의 감소(2.1%)를 보임

<표 Ⅶ-27> 국제회의시설업 내·외국인 참가자 수 추이

(단위 : 명, %)

구 분	전체	내국인	외국인
2 0 0 9 년	16,362,032	15,791,225	570,807
2 0 1 0 년	18,047,026	17,185,565	861,461
2 0 1 1 년	21,733,845	20,890,904	842,941
증 감 률	[20.4]	[21.6]	[-2.1]

6) 카지노업

- 카지노업의 연간 총 이용객 수는 사업체 수 감소로 인해 2010년 대비 증가하였으나 1개소 평균 이용객 수는 2010년과 비슷한 수준을 보이고 있음

〈표 Ⅷ-28〉 카지노업 이용객 수 추이

(단위 : 명, %)

구 분	연간 총 이용객 수			증감률
	2009년	2010년	2011년	
전 체	4,721,212	5,037,028	5,079,993	[0.9]

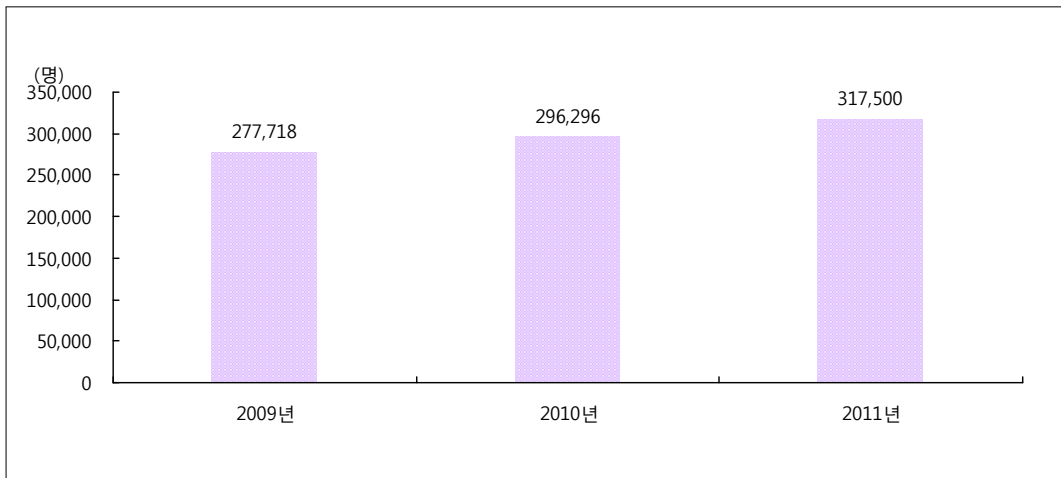

〔그림 Ⅷ-17〕 카지노업 1개소 평균 이용객 수 추이

7) 유원시설업

- 전국의 유원시설업 이용객 수는 2009년 6,466만명, 2010년 6,921만명, 2011년 8,502만명으로 나타남
- 모든 세부 업종에서의 이용객 수가 전년 대비 증가하였으며, 종합유원시설업 4,164만명, 일반유원시설업 3,067만명, 기타유원시설업 1,270만명 순으로 나타남

〈표 Ⅶ-29〉 유원시설업 이용객 수 추이

(단위 : 명, %, %p)

구 분	연간 총 이용객 수				구성비			
	2009년	2010년	2011년	증감률	2009년	2010년	2011년	증감
전 체	64,662,937	69,206,589	85,017,048	[22.8]	100.0	100.0	100.0	-
종합유원시설업	26,386,111	32,276,336	41,642,790	[29.0]	40.8	46.6	49.0	2.4
일반유원시설업	31,147,713	26,730,480	30,669,605	[14.7]	48.2	38.6	36.1	-2.5
기타유원시설업	7,129,113	10,199,773	12,704,653	[24.6]	11.0	14.7	14.9	0.2

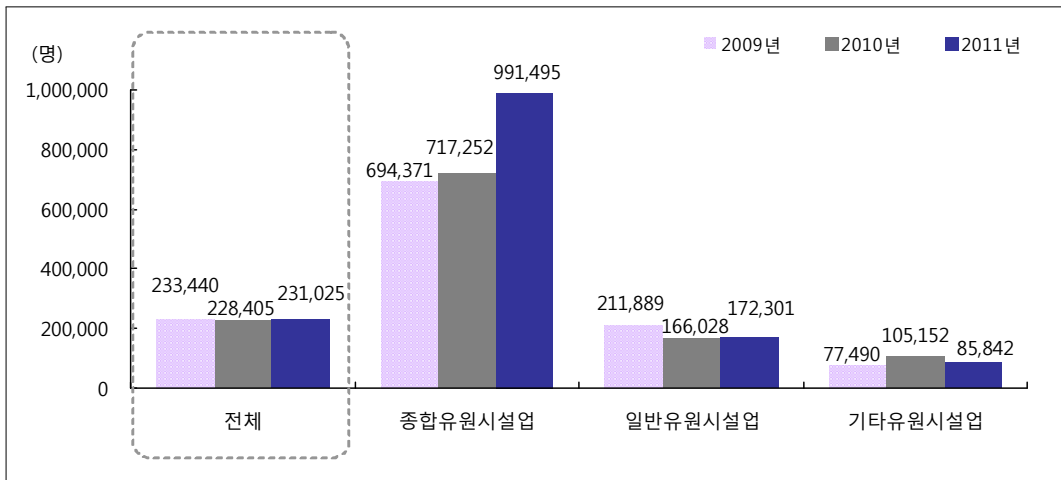

〔그림 Ⅶ-19〕 유원시설업 1개소 평균 이용객 수 추이

8) 관광편의시설업

- 전국의 관광편의시설업 이용객 수는 2009년 1억 610만명, 2010년 1억 1,471만명, 2011년 1억 2,666만명으로 지속적인 증가 추세를 보이고 있음
- 업종별로 살펴보면 관광식당업 이용객 수가 9,243만명으로 가장 많았고, 그 다음으로 관광유희음식점업(1,257만명), 관광극장유희업(939만명), 관광케도업(464만명), 여객자동차터미널시설업(275만명), 외국인전용 유희음식점업(257만명), 관광펜션업(107만명), 시내순환관광업(78만명), 한옥체험업(44만명), 관광사진업(2만명)의 순으로 나타남

○ 2010년과 비교하여 모든 업종의 이용객 수가 증가하였으며, 특히 관광펜션업 (78.0%), 한옥체험업(61.0%)의 증가 폭이 상대적으로 크게 나타남

〈표 Ⅶ-30〉 관광편의시설업 이용객 수 추이

(단위 : 명, %, %p)

구 분	연간 총 이용객 수				구성비			
	2009년	2010년	2011년	증감률	2009년	2010년	2011년	증감
전 체	106,104,667	114,705,376	126,658,847	[10.4]	100.0	100.0	100.0	9.4
관광유희음식점업	14,778,907	14,438,934	12,574,484	[52.1]	13.9	12.6	17.3	4.7
관광극장유희업			9,385,903				17.3	
외국인전용 유희음식점업	2,187,015	2,503,542	2,566,108	[2.5]	2.1	2.2	2.0	-0.2
관광식당업	85,867,435	89,050,288	92,430,170	[3.8]	80.9	77.6	73.0	-4.6
시내순환관광업	441,675	722,040	780,234	[8.1]	0.4	0.6	0.6	0.0
관광사진업	11,380	19,150	21,093	[10.1]	0.0	0.0	0.0	0.0
여객자동차 터미널시설업	-	2,623,144	2,752,417	[4.9]	-	2.3	2.2	-0.1
관광펜션업	436,302	603,330	1,074,047	[78.0]	0.4	0.5	0.8	0.3
관광케도업	2,321,383	4,473,281	4,637,061	[3.7]	2.2	3.9	3.7	-0.2
한옥체험업	60570	271,668	437,329	[61.0]	0.1	0.2	0.3	0.1

주 1 : 2009년 여객자동차 터미널시설업은 법규에는 있으나 등록사업체가 없어 목표 모집단에서 제외함

주 2 : 관광유희음식점업과 관광극장유희업은 2011년 기준 조사부터 분리하여 분석함

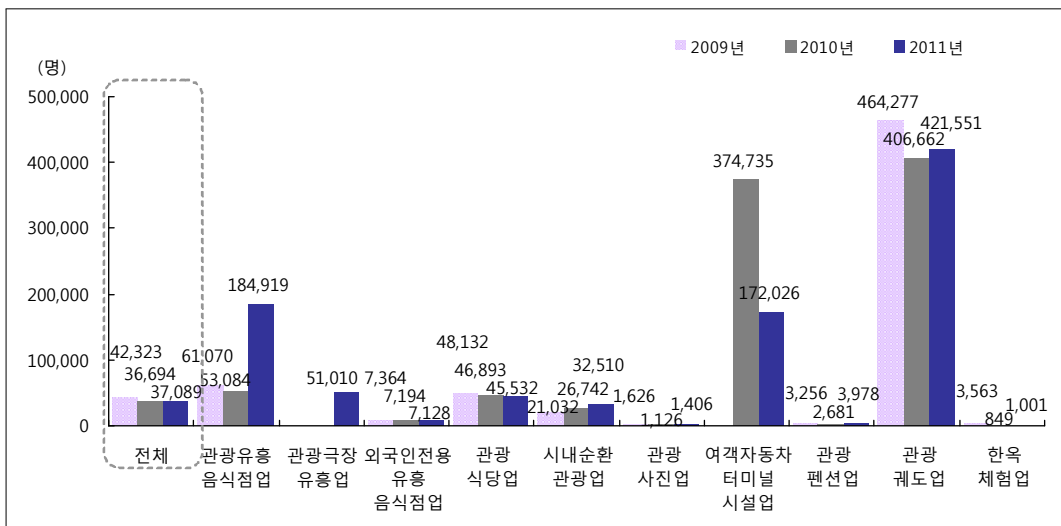

〔그림 Ⅶ-20〕 관광편의시설업 1개소 평균 이용객 수 추이

VIII. 전자상거래 현황

1 종합

□ 전자상거래 실시현황

- 2011년 기준 전자상거래를 실시하는 관광사업체는 4,049개(25.1%), 실시하지 않는 관광사업체는 12,095개(74.9%)인 것으로 나타남
- 전자상거래를 실시하지 않는 관광사업체의 비중이 높기는 하지만, 전자상거래를 실시하는 사업체 수는 2009년 이후 지속적으로 증가하는 경향을 보임

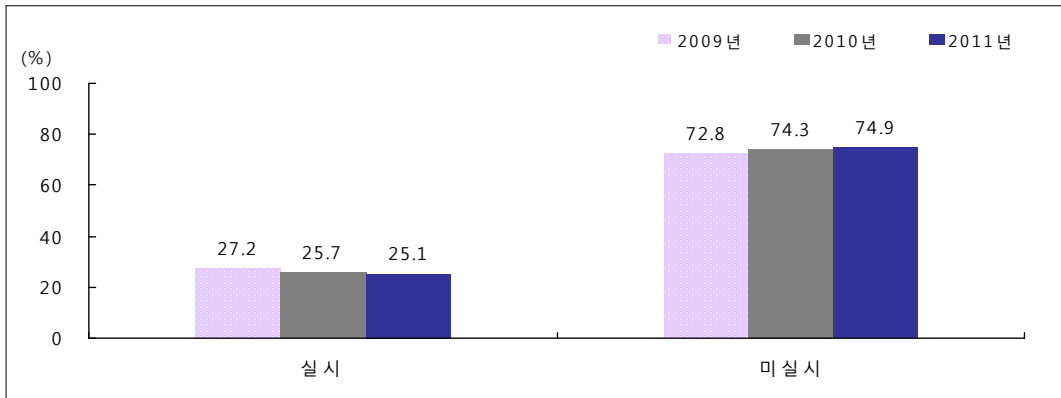

[그림 VIII-1] 관광사업체 전자상거래 실시 현황 추이

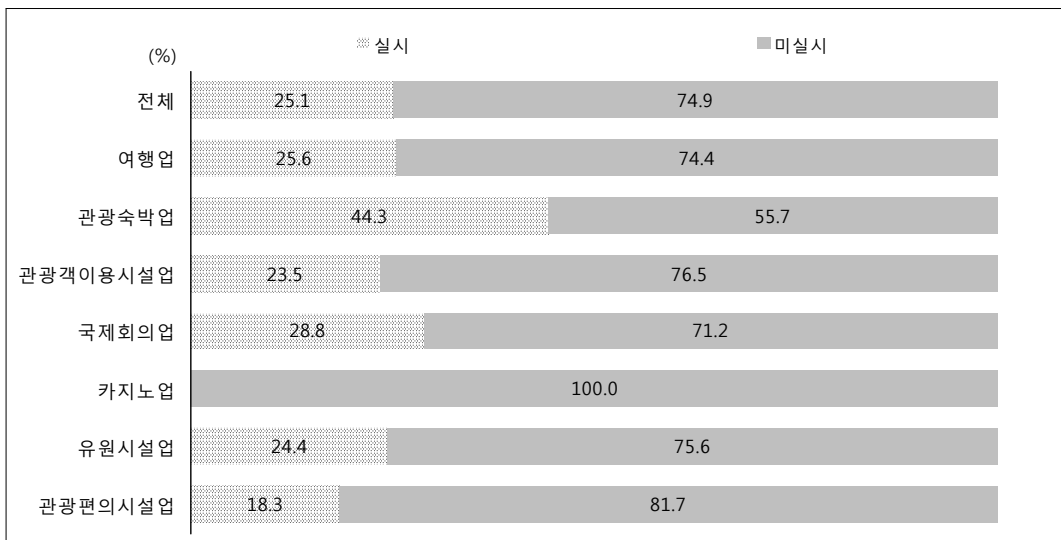

[그림 VIII-2] 2011년 업종별 전자상거래 실시 여부 구성비

〈표 VIII-1〉 관광사업체 업종별 전자상거래 실시 현황 추이

(단위 : 개, %, %p)

구분		사업체 수			구성비	
		전체	실시	미 실시	실시	미 실시
전체	2009년	12,755	3,469	9,286	27.2	72.8
	2010년	14,281	3,675	10,606	25.7	74.3
	2011년	16,144	4,049	12,095	25.1	74.9
	증감률증감	[13.0]	[10.2]	[14.0]	-0.6	0.6
여행업	2009년	8,569	2,559	6,010	29.9	70.1
	2010년	9,284	2,483	6,801	26.7	73.3
	2011년	10,725	2,741	7,984	25.6	74.4
	증감률증감	[15.5]	[10.4]	[17.4]	-1.1	1.1
관광숙박업	2009년	844	339	505	40.2	59.8
	2010년	896	383	513	42.8	57.2
	2011년	920	408	512	44.3	55.7
	증감률증감	[2.7]	[6.5]	[-0.2]	1.5	-1.5
관광객이용시설업	2009년	233	48	185	20.6	79.4
	2010년	292	68	224	23.5	76.5
	2011년	302	71	231	23.5	76.5
	증감률증감	[3.4]	[4.4]	[3.1]	0.0	0.0
국제회의업	2009년	308	90	218	29.2	70.8
	2010년	363	103	260	28.4	71.6
	2011년	398	115	283	28.8	71.2
	증감률증감	[9.6]	[11.7]	[8.8]	0.4	-0.4
카지노업	2009년	17	3	14	17.6	82.4
	2010년	17	2	15	8.8	91.2
	2011년	16	0	16	0.0	100.0
	증감률증감	[-5.9]	[-100.0]	[6.7]	-8.8	8.8
유원시설업	2009년	277	37	240	13.4	86.6
	2010년	303	42	261	13.9	86.1
	2011년	368	90	278	24.4	75.6
	증감률증감	[21.5]	[114.3]	[6.5]	10.5	-10.5
관광편의시설업	2009년	2,507	393	2,114	15.7	84.3
	2010년	3,126	593	2,533	19.0	81.0
	2011년	3,415	625	2,790	18.3	81.7
	증감률증감	[9.2]	[5.4]	[10.1]	-0.7	0.7

□ 전자상거래 활용형태

- 전자상거래 활용 형태에서는 판매에만 활용한다는 사업체가 가장 많은 것으로 조사되었으나, 구매에만 활용한다고 응답한 사업체가 전년 대비 가장 높은 증가율(22.7%)을 보임
- 업종별로는 관광숙박업(22.6%)과 유원시설업(11.7%)의 경우 구매 및 판매에 활용한다는 사업체 비중이 높게 나타났으며, 카지노업은 모든 형태의 전자상거래를 활용하지 않는 것으로 조사됨

〈표 VIII-2〉 관광사업체 전자상거래 활용 형태 추이

(단위 : 개, %, %p)

구 분	사업체 수					구성비			
	전체	구매및 판매에 활용	구매에만 활용	판매에만 활용	활용하지 않음	구매및 판매에 활용	구매에만 활용	판매에만 활용	활용하지 않음
2 0 0 9 년	12,755	1,067	663	1,738	9,286	8.4	5.2	13.6	72.8
2 0 1 0 년	14,281	1,246	657	1,772	10,606	8.7	4.6	12.4	74.3
2 0 1 1 년	16,144	1,272	806	1,972	12,095	7.9	5.0	12.2	74.9
증감률/증감	[13.0]	[2.1]	[22.7]	[11.3]	[14.0]	-0.8	0.4	-0.2	0.6
여 행 업	10,725	835	396	1,511	7,984	7.8	3.7	14.1	74.4
관 광 숙 박 업	920	208	69	132	512	22.6	7.5	14.3	55.7
관광객이용시설업	302	29	10	31	231	9.6	3.3	10.3	76.5
국 제 회 의 업	398	20	67	28	283	5.0	16.8	7.0	71.1
카 지 노 업	16	0	0	0	16	0.0	0.0	0.0	100.0
유 원 시 설 업	368	43	6	41	278	11.7	1.6	11.1	75.5
관광편의시설업	3,415	136	259	230	2,790	4.0	7.6	6.7	81.7

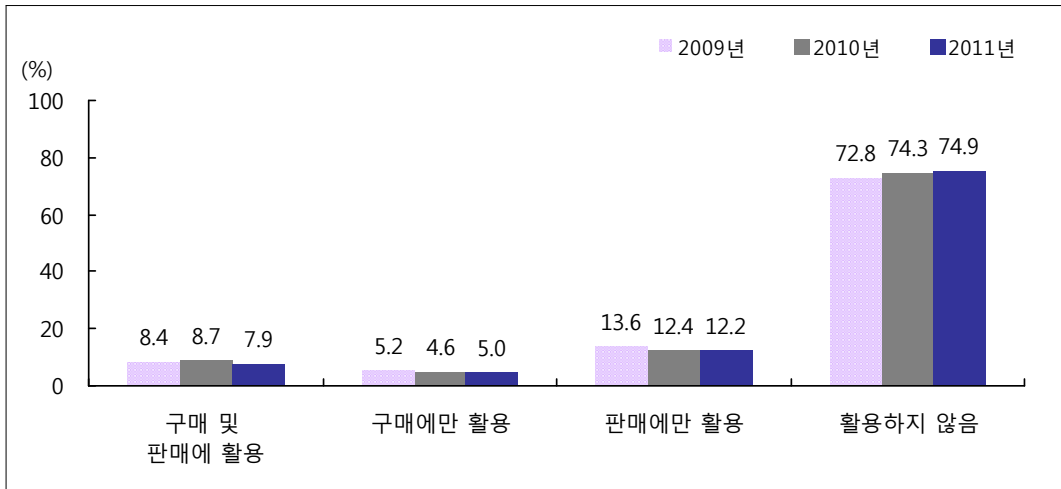

[그림 VIII-3] 관광사업체 전자상거래 활용 형태 추이

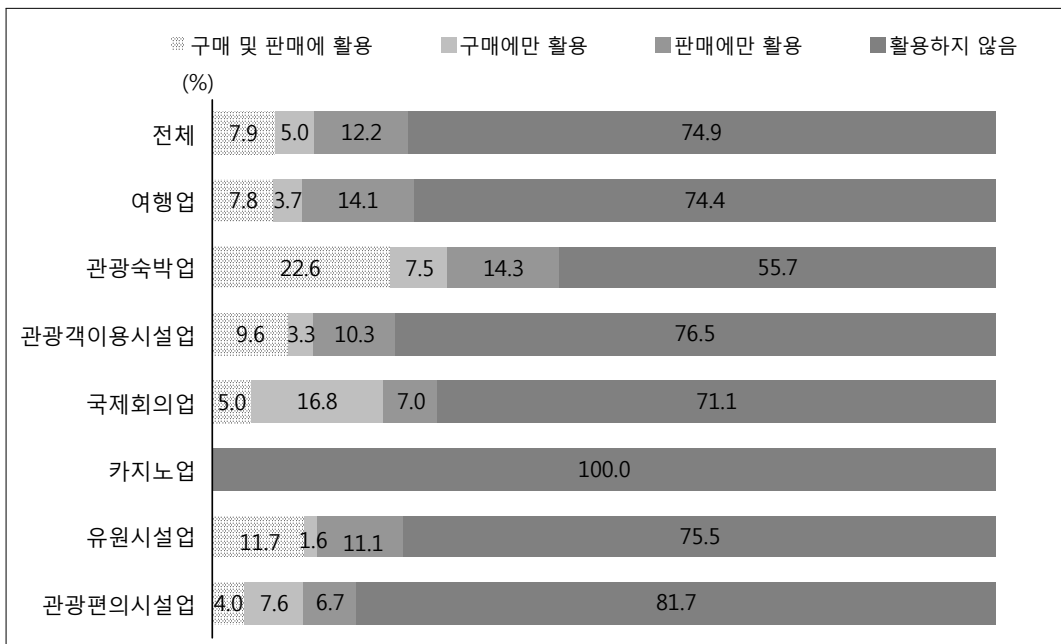

[그림 VIII-4] 2011년 업종별 전자상거래 활용 형태 구성비

2

여행업

□ 전자상거래 실시현황

- 2011년 기준 전자상거래를 실시하고 있는 사업체 수는 2,741개(25.6%)로 전년 대비 10.4% 증가하였으나, 2009년 이후 구성비는 점차 감소하고 있는 것으로 나타남
- 세부 업종별로 살펴보면 국내·외여행업(1,311개), 국외여행업(601개), 국내여행업(479개), 일반여행업(350개) 순으로 나타남

〈표 VIII-3〉 여행업 전자상거래 실시 현황 추이

(단위 : 개, %, %p)

구 분	사업체 수			구성비	
	전체	실시	미실시	실시	미실시
2 0 0 9 년	8,569	2,559	6,010	29.9	70.1
2 0 1 0 년	9,284	2,483	6,801	26.7	73.3
2 0 1 1 년	10,725	2,741	7,984	25.6	74.4
증감률/증감	[15.5]	[10.4]	[17.4]	-1.2	1.2
일 반 여 행 업	1,624	350	1,274	21.6	78.4
국 외 여 행 업	3,495	601	2,894	17.2	82.8
국 내 여 행 업	1,714	479	1,235	27.9	72.1
국 내·외 여 행 업	3,892	1,311	2,581	33.7	66.3

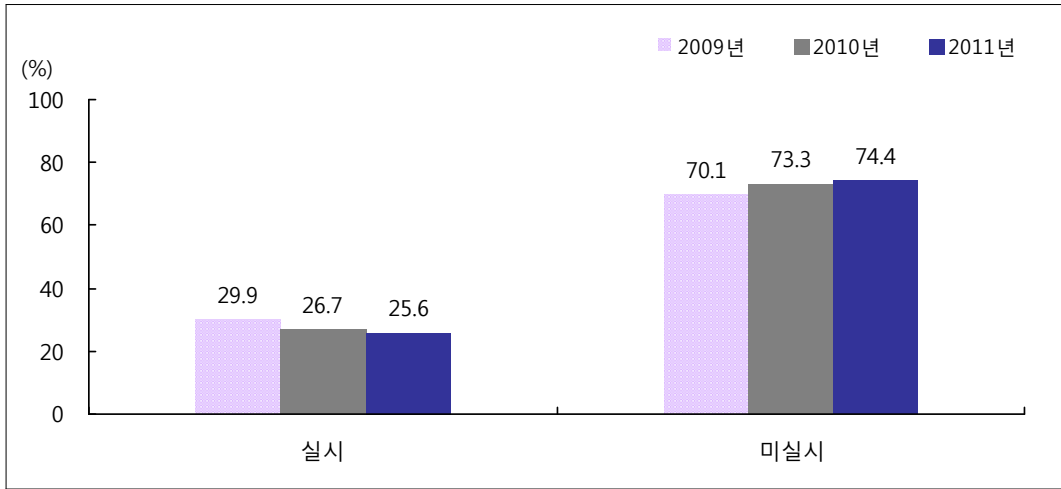

[그림 VIII-5] 여행업 전자상거래 실시 현황 추이

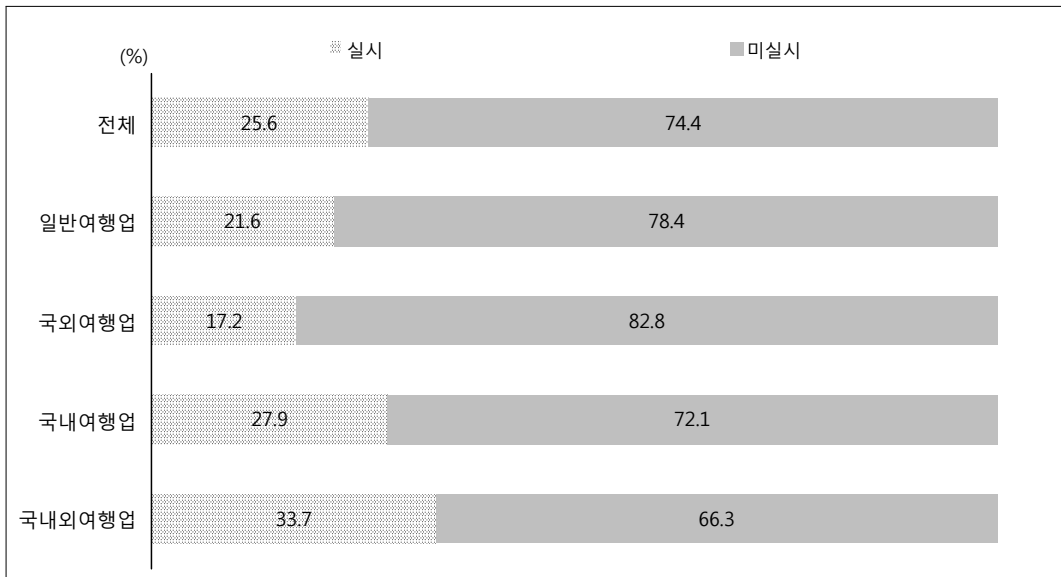

[그림 VIII-6] 2011년 여행업 전자상거래 실시 여부 구성비

□ 전자상거래 활용형태

- 여행업의 전자상거래 활용 형태를 살펴보면 구매에만 활용한다는 사업체가 전년 대비 38.9%의 증가율을 보임
- 세부 업종별로 살펴보면 국외여행업을 제외한 모든 업종에서 전자상거래를 판매에만 활용하는 사업체의 비중이 가장 높게 나타났으며, 국내·외여행업의 경우 구매 및 판매에 활용한다는 사업체의 비중(10.8%)이 상대적으로 높게 나타남

〈표 VIII-4〉 여행업 전자상거래 활용 형태 추이

(단위 : 개, %, %p)

구 분	사업체 수					구성비			
	전체	구매 및 판매에 활용	구매에만 활용	판매에만 활용	활용하지 않음	구매 및 판매에 활용	구매에만 활용	판매에만 활용	활용하지 않음
2 0 0 9 년	8,569	812	277	1469	6,010	9.5	3.2	17.1	70.1
2 0 1 0 년	9,284	822	285	1,377	6,801	8.8	3.1	14.8	73.3
2 0 1 1 년	10,725	835	396	1,511	7,984	7.8	3.7	14.1	74.4
증감률/증감	[15.5]	[1.6]	[38.9]	[9.7]	[17.4]	-1.0	0.6	-0.7	1.2
일 반 여 행 업	1,624	123	40	187	1,274	7.6	2.5	11.5	78.4
국 외 여 행 업	3,495	181	218	202	2,894	5.2	6.2	5.8	82.8
국 내 여 행 업	1,714	109	15	355	1,235	6.4	0.9	20.7	72.1
국 내·외 여행업	3,892	422	123	766	2,581	10.8	3.2	19.7	66.3

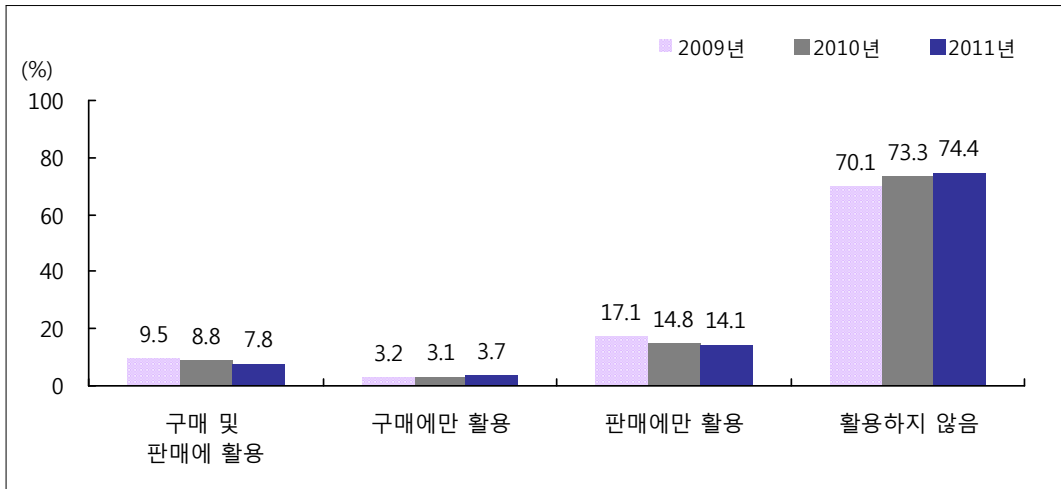

[그림 VIII-7] 여행업 전자상거래 활용 형태 추이

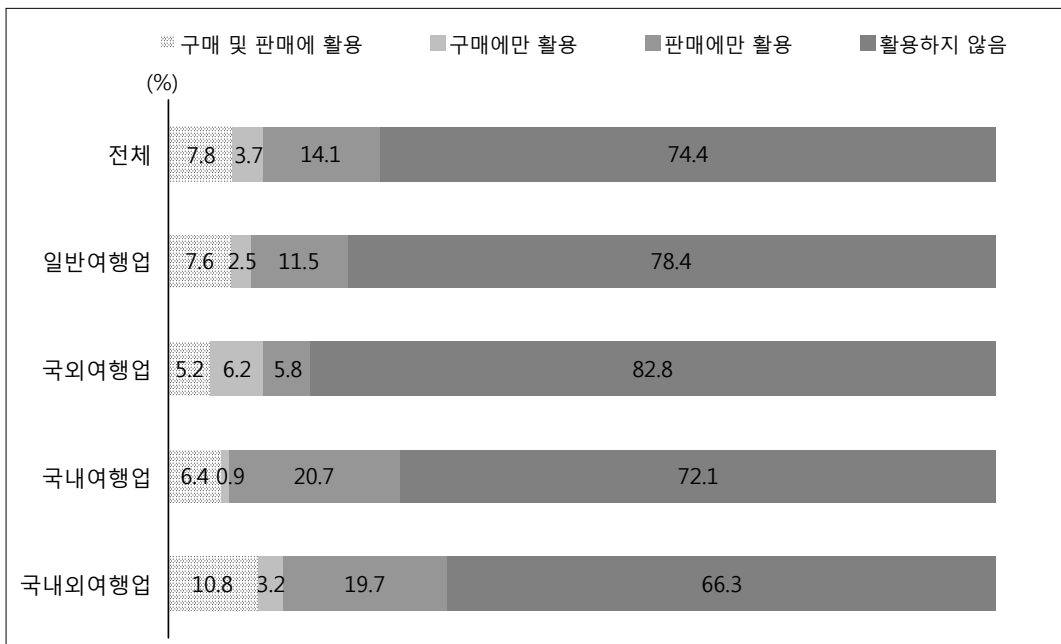

[그림 VIII-8] 2011년 여행업 전자상거래 활용 형태 구성비

3 관광숙박업

□ 전자상거래 실시현황

- 관광숙박업의 경우 2011년 기준 전자상거래를 실시하는 사업체 수는 408개 (44.3%)로 2009년 이후 지속적인 증가세를 보임

〈표 VIII-5〉 관광숙박업 전자상거래 실시 현황 추이

(단위 : 개, %, %p)

구 분	사업체 수			구성비	
	전체	실시	미실시	실시	미실시
2 0 0 9 년	844	339	505	40.2	59.8
2 0 1 0 년	896	383	513	42.8	57.2
2 0 1 1 년	920	408	512	44.3	55.7
증감률/증감	[2.7]	[6.5]	[-0.2]	1.5	-1.5
관 광 호 텔 업	656	275	381	42.0	58.0
기 타 호 텔 업	71	32	39	45.1	54.9
휴 양 콘 도 미 니 엄 업	193	101	92	52.3	47.7

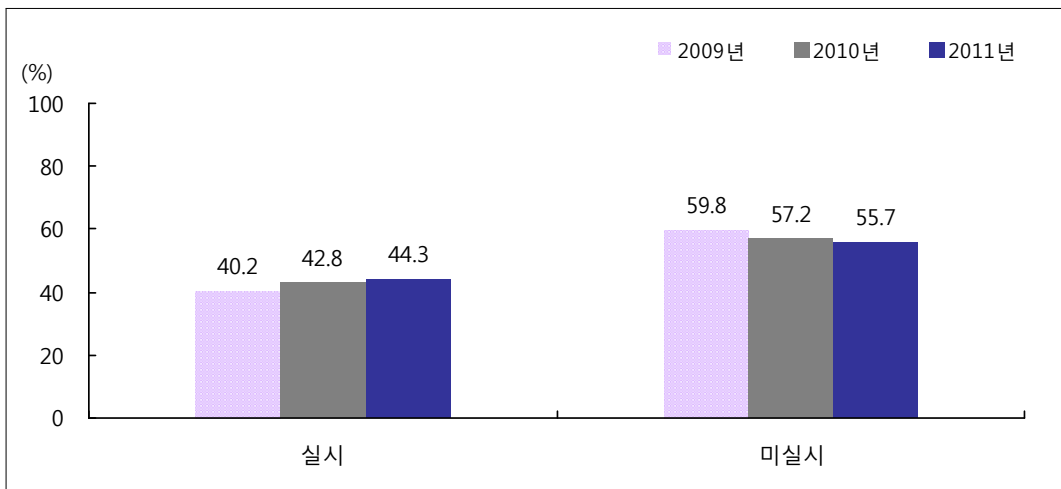

〔그림 VIII-9〕 관광숙박업 전자상거래 실시 현황 추이

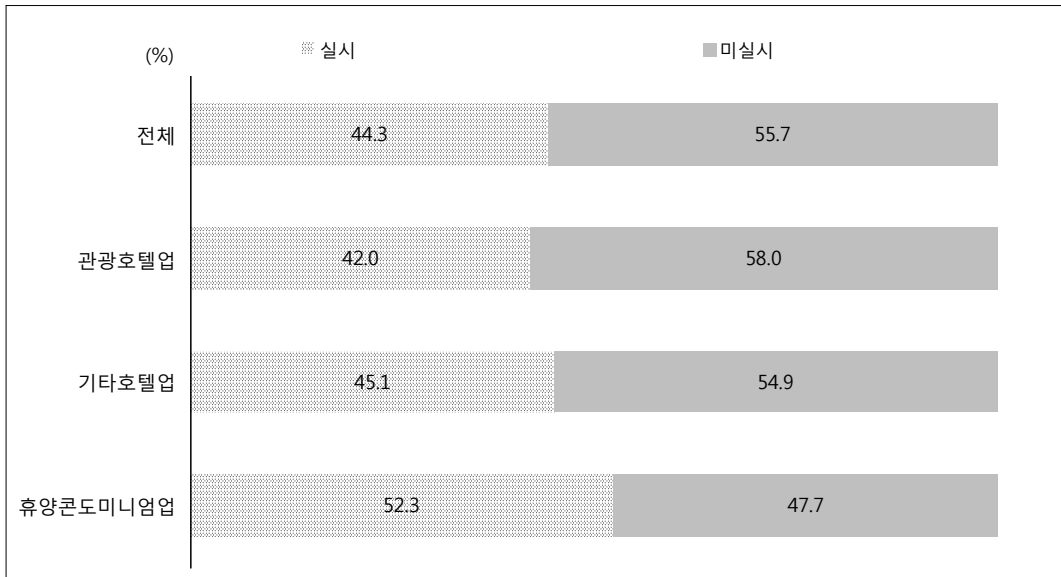

[그림 Ⅷ-10] 2011년 관광숙박업 전자상거래 실시 여부 구성비

□ 전자상거래 활용형태

- 전자상거래를 활용하는 사업체 중 판매에만 활용하는 사업체 수는 2010년 대비 감소한 것으로 나타난 반면, 구매 및 판매에 활용하는 사업체와 구매에만 활용하는 사업체 수는 증가한 것으로 나타남
- 세부 업종별로 살펴보면 관광호텔업(20.9%)과 기타호텔업(16.9%), 휴양콘도미니엄업(30.6%) 모두 구매 및 판매에 전자상거래를 활용하는 사업체 비중이 높게 나타남

〈표 VIII-6〉 관광숙박업 전자상거래 활용 형태 추이

(단위 : 개, %, %p)

구 분	사업체 수					구성비			
	전체	구매 및 판매에 활용	구매에만 활용	판매에만 활용	활용하지 않음	구매 및 판매에 활용	구매에만 활용	판매에만 활용	활용하지 않음
2 0 0 9 년	844	123	75	140	505	14.6	8.9	16.6	59.8
2 0 1 0 년	896	164	59	160	513	18.3	6.6	17.9	57.3
2 0 1 1 년	920	208	69	132	512	22.6	7.5	14.3	55.7
증감률/증감	[2.7]	[26.8]	[16.9]	[-17.5]	[-0.2]	4.3	0.9	-3.5	-1.6
관 광 호 텔 업	656	137	50	88	381	20.9	7.6	13.4	58.1
기 타 호 텔 업	71	12	8	12	39	16.9	11.3	16.9	54.9
휴 양 콘 도 업 미 니 엄 업	193	59	10	32	92	30.6	5.2	16.6	47.7

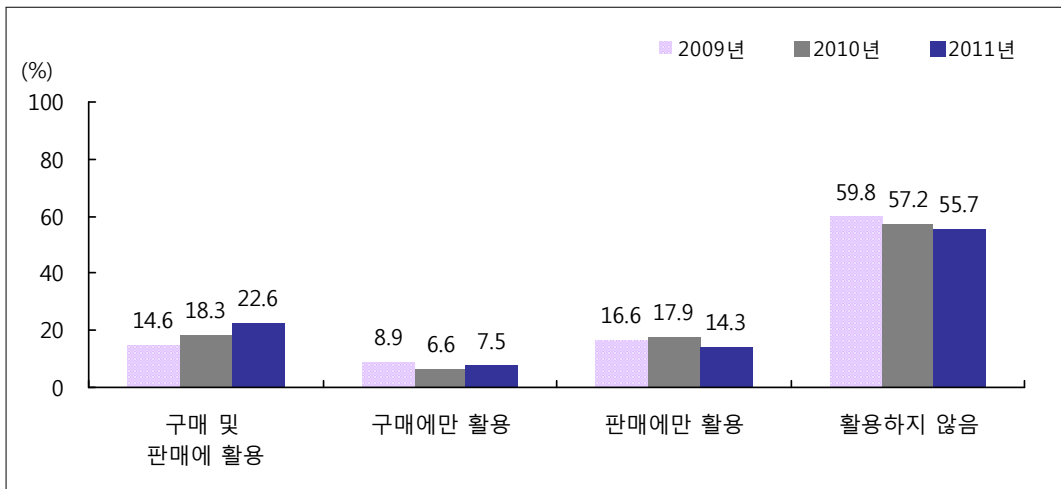

(그림 VIII-11) 관광숙박업 전자상거래 활용 형태 추이

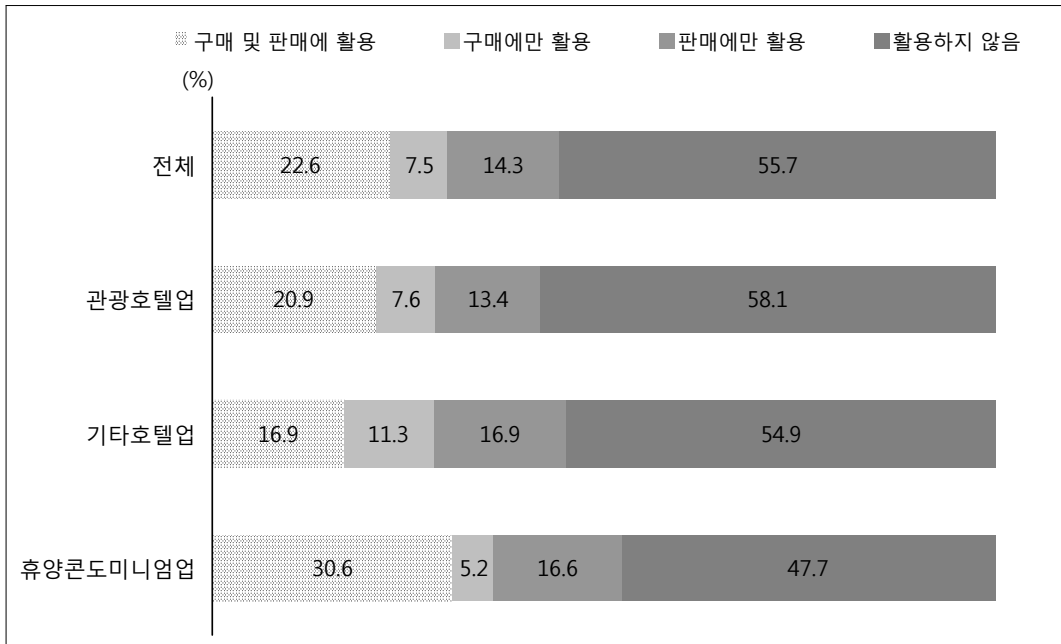

(그림 VIII-12) 2011년 관광숙박업 전자상거래 활용 형태 구성비

4

관광객이용시설업

□ 전자상거래 실시현황

- 관광객이용시설업의 경우 2011년 기준 전자상거래를 실시하는 사업체 수는 71개(23.5%), 실시하지 않는 사업체 수는 231개(76.5%)인 것으로 나타남
- 세부 업종별로 살펴보면 전문 및 종합휴양업의 경우 전자상거래를 실시하는 비중(42.3%)이 상대적으로 높게 나타난 반면, 관광공연장업의 경우 모든 사업체가 전자상거래를 실시하지 않는 것으로 조사됨

〈표 VIII-7〉 관광객이용시설업 전자상거래 실시 현황 추이

(단위 : 개, %, %p)

구 분	사업체 수			구성비	
	전체	실시	미실시	실시	미실시
2 0 0 9 년	233	48	185	20.6	79.4
2 0 1 0 년	292	68	224	23.5	76.5
2 0 1 1 년	302	71	231	23.5	76.5
증감률/증감	[3.4]	[4.4]	[3.1]	0.0	0.0
전문 및 종합휴양업	71	30	41	42.3	57.7
자동차야영업	11	3	8	27.3	72.7
관광유람선업	44	18	26	40.9	59.1
관광공연장업	10	0	10	0.0	100.0
외국인전용 관광기념품판매업	166	20	146	12.0	88.0

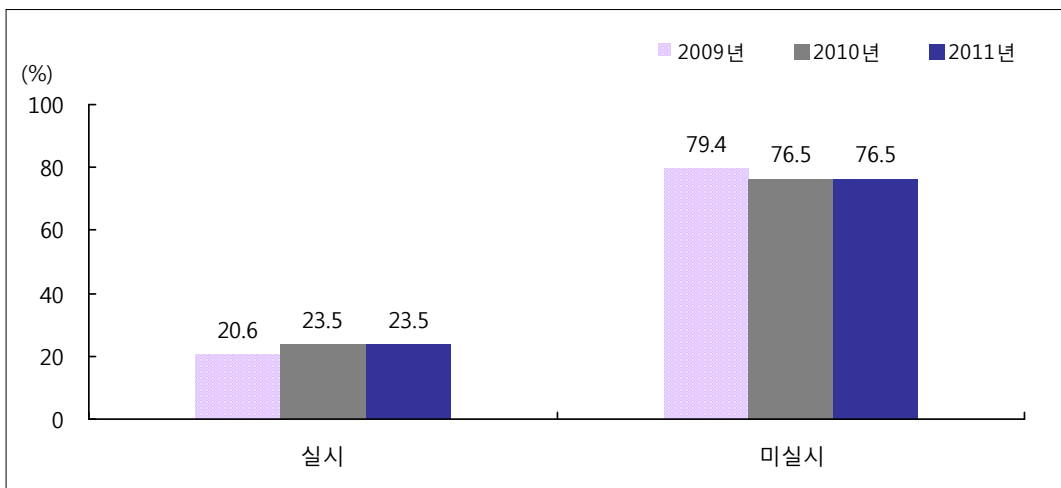

〔그림 VIII-13〕 관광객이용시설업 전자상거래 실시 현황 추이

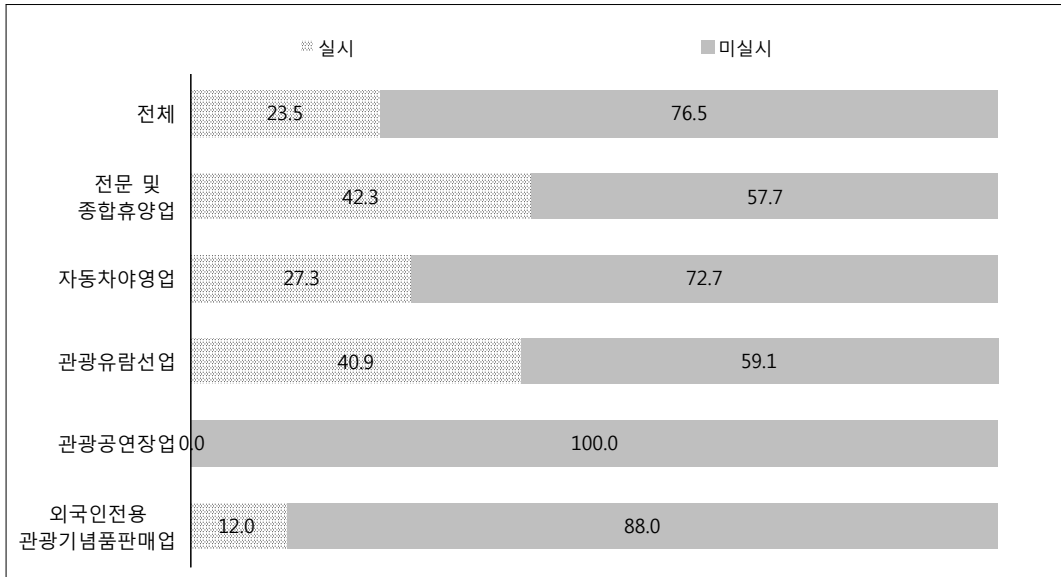

(그림 VIII-14) 2011년 관광객이용시설업 전자상거래 실시 여부 구성비

□ 전자상거래 활용형태

- 관광객이용시설업의 전자상거래 활용 형태를 살펴보면 전자상거래를 구매 및 판매에 활용하는 사업체 수가 2010년 대비 큰 폭의 증가율(163.6%)을 보인 반면, 구매 또는 판매에 활용하는 사업체 수는 감소한 것으로 나타남
- 전자상거래를 활용하는 사업체 중 외국인전용 관광기념품판매업의 경우 전자상거래를 판매에만 활용하는 사업체 비중(6.6%)이 높게 나타난 반면, 그 외 3개 업종에서는 모두 구매 및 판매에 활용하는 비중이 높은 것으로 조사됨

〈표 VIII-8〉 관광객이용시설업 전자상거래 활용 형태 추이

(단위 : 개, %, %p)

구 분	사업체 수					구성비			
	전체	구매 및 판매에 활용	구매에만 활용	판매에만 활용	활용하지 않음	구매 및 판매에 활용	구매에만 활용	판매에만 활용	활용하지 않음
2 0 0 9 년	233	21	4	23	185	9.0	1.7	9.9	79.4
2 0 1 0 년	292	11	21	37	224	3.6	7.3	12.7	76.5
2 0 1 1 년	302	29	10	31	231	9.6	3.3	10.3	76.5
증감률/증감	[3.4]	[163.6]	[-52.4]	[-16.2]	[3.1]	6.0	-4.0	-2.4	0.0
전문 및 종합휴양업	71	13	5	12	41	18.3	7.0	16.9	57.7
자동차야영업	11	2	0	1	8	18.2	0.0	9.1	72.7
관광유람선업	44	8	3	7	26	18.2	6.8	15.9	59.1
관광공연장업	10	0	0	0	10	0.0	0.0	0.0	100.0
외국인전용 관광기념품판매업	166	7	2	11	146	4.2	1.2	6.6	88.0

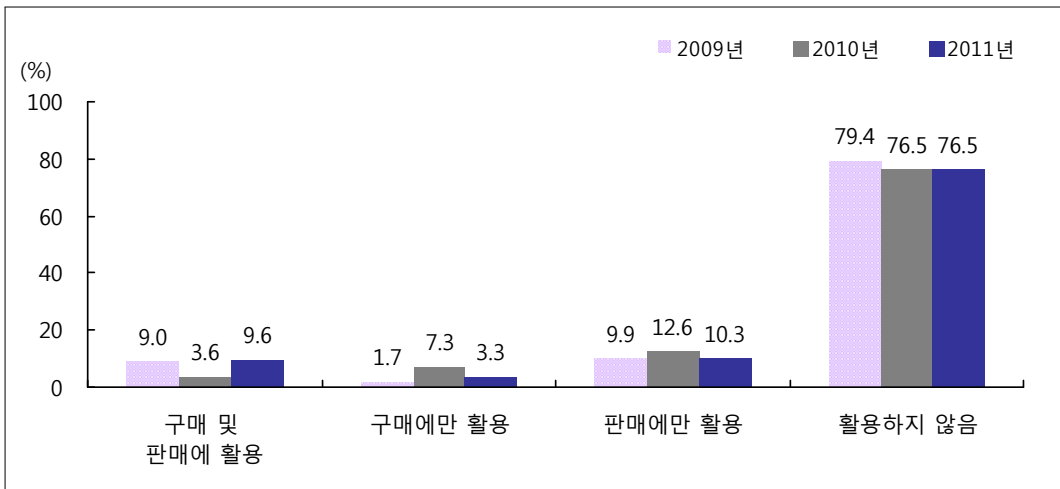

(그림 VIII-15) 관광객이용시설업 전자상거래 활용 형태 추이



(그림 VIII-16) 2011년 관광객이용시설업 전자상거래 활용 형태 구성비

5 국제회의업

□ 전자상거래 실시현황

- 국제회의업의 경우 2011년 기준 전자상거래를 실시하는 사업체 수는 115개 (28.8%)로, 전년 대비 11.7% 증가한 것으로 조사됨

〈표 VIII-9〉 국제회의업 전자상거래 실시 현황 추이

(단위 : 개, %, %p)

구 분	사업체 수			구성비	
	전체	실시	미실시	실시	미실시
2 0 0 9 년	308	90	218	29.2	70.8
2 0 1 0 년	363	103	260	28.4	71.6
2 0 1 1 년	398	115	283	28.8	71.2
증감률/증감	[9.6]	[11.7]	[8.8]	0.5	-0.5

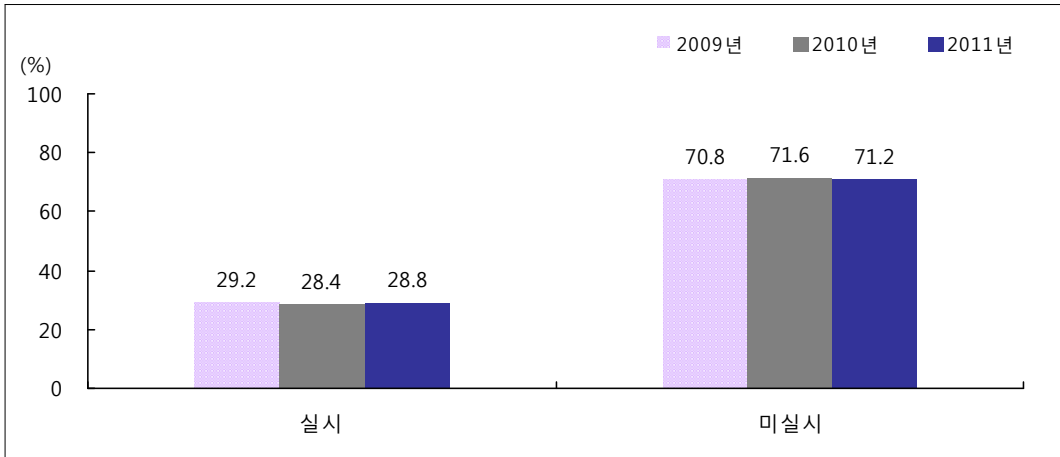

(그림 VIII-17) 국제회의업 전자상거래 실시 현황 추이

□ 전자상거래 활용형태

- 국제회의업의 전자상거래 활용 형태를 살펴보면 판매에만 활용한다는 사업체가 전년 대비 64.7% 증가한 반면, 구매 및 판매에만 활용한다는 사업체는 35.5% 감소한 것으로 조사됨

〈표 VIII-10〉 국제회의업 전자상거래 활용 형태 추이

(단위 : 개, %, %p)

구분	사업체 수					구성비			
	전체	구매 및 판매에 활용	구매에만 활용	판매에만 활용	활용하지 않음	구매 및 판매에 활용	구매에만 활용	판매에만 활용	활용하지 않음
2009년	308	26	60	5	218	8.4	19.5	1.6	70.8
2010년	363	31	55	17	260	8.5	15.2	4.7	71.6
2011년	398	20	67	28	283	5.0	16.8	7.0	71.2
증감률/증감	[9.6]	[-35.5]	[21.8]	[64.7]	[8.8]	-3.5	1.7	2.4	-0.5

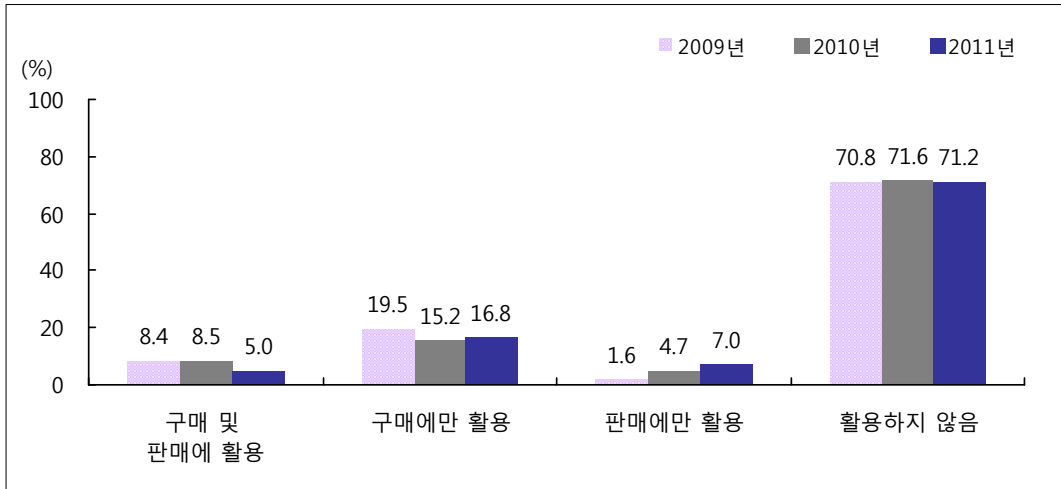

[그림 Ⅷ-18] 국제회의업 전자상거래 활용 형태 추이

6 카지노업

□ 전자상거래 실시현황

- 카지노업의 경우 2011년 기준 모든 사업체가 전자상거래를 실시하지 않는 것으로 조사됨

<표 Ⅷ-11> 카지노업 전자상거래 실시 현황 추이

(단위 : 개, %, %p)

구 분	사업체 수			구성비	
	전체	실시	미실시	실시	미실시
2 0 0 9 년	17	3	14	17.6	82.4
2 0 1 0 년	17	2	15	8.8	91.2
2 0 1 1 년	16	0	16	0.0	100.0
증감률/증감	[-5.9]	[-100.0]	[0.0]	-8.8	8.8

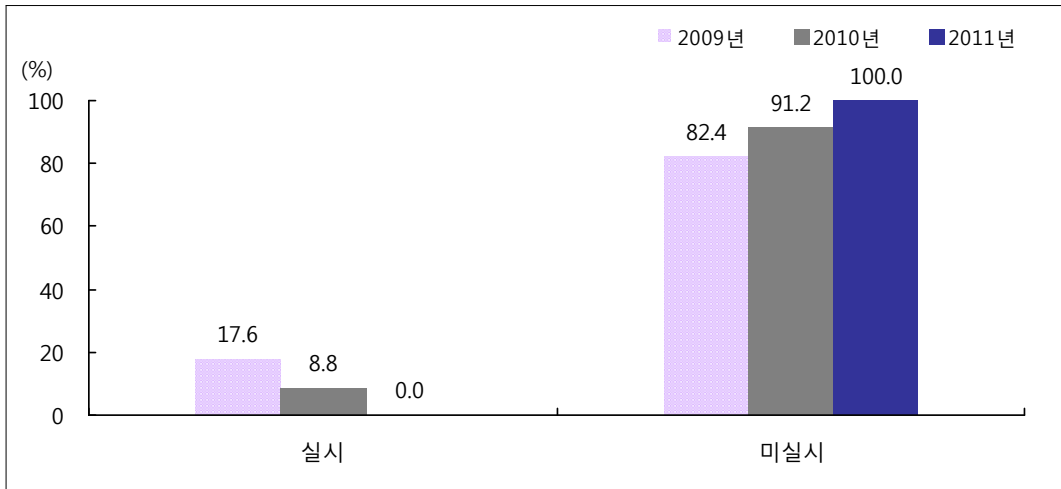

[그림 VIII-19] 카지노업 전자상거래 실시 현황 추이

□ 전자상거래 활용형태

○ 카지노업의 16개 모든 사업체에서 전자상거래를 활용하지 않는 것으로 조사됨

<표 VIII-12> 카지노업 전자상거래 활용 형태 추이

(단위 : 개, %, %p)

구 분	사업체 수					구성비			
	전체	구매및 판매에 활용	구매에만 활용	판매에만 활용	활용하지 않음	구매및 판매에 활용	구매에만 활용	판매에만 활용	활용하지 않음
2 0 0 9 년	17	0	3	0	14	0.0	17.6	0.0	82.4
2 0 1 0 년	17	0	2	0	16	0.0	8.8	0.0	91.2
2 0 1 1 년	16	0	0	0	16	0.0	0.0	0.0	100.0
증감률/증감	[-5.9]	[0.0]	[-100.0]	[0.0]	[0.0]	0.0	-11.8	0.0	5.9

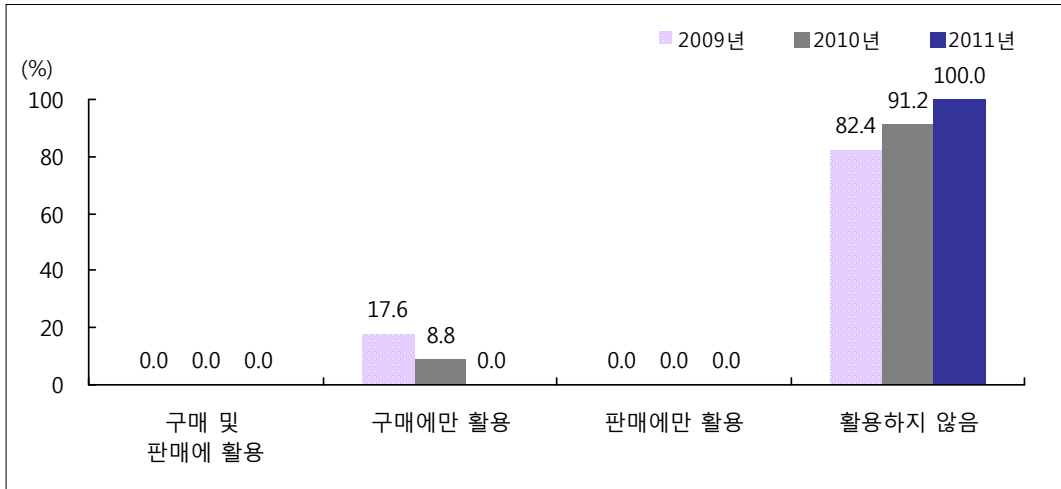

[그림 Ⅷ-20] 카지노업 전자상거래 활용 형태 추이

7 유원시설업

□ 전자상거래 실시현황

- 2011년 기준 전자상거래를 실시하는 사업체는 90개(24.4%)로 전년 대비 114.3%의 높은 증가율이 나타남

<표 Ⅷ-13> 유원시설업 전자상거래 실시 현황 추이

(단위 : 개, %, %p)

구 분	사업체 수			구성비	
	전체	실시	미실시	실시	미실시
2 0 0 9 년	277	37	240	13.4	86.6
2 0 1 0 년	303	42	261	13.9	86.1
2 0 1 1 년	368	90	278	24.4	75.6
증감률/증감	[21.5]	[114.3]	[6.5]	10.5	-10.5
종합유원시설업	42	15	27	35.7	64.3
일반유원시설업	178	39	139	21.9	78.1
기타유원시설업	148	35	113	23.6	76.4

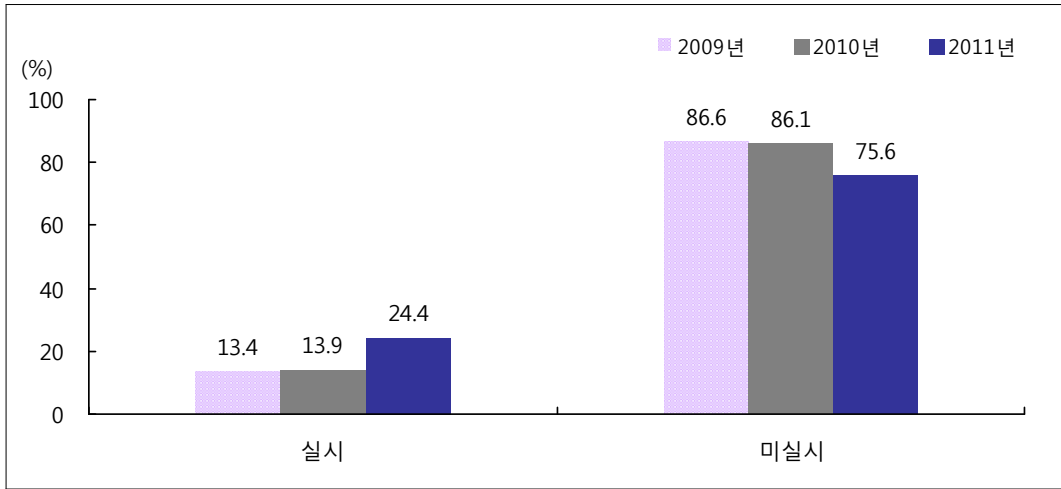

[그림 VIII-21] 유원시설업 전자상거래 실시 현황 추이

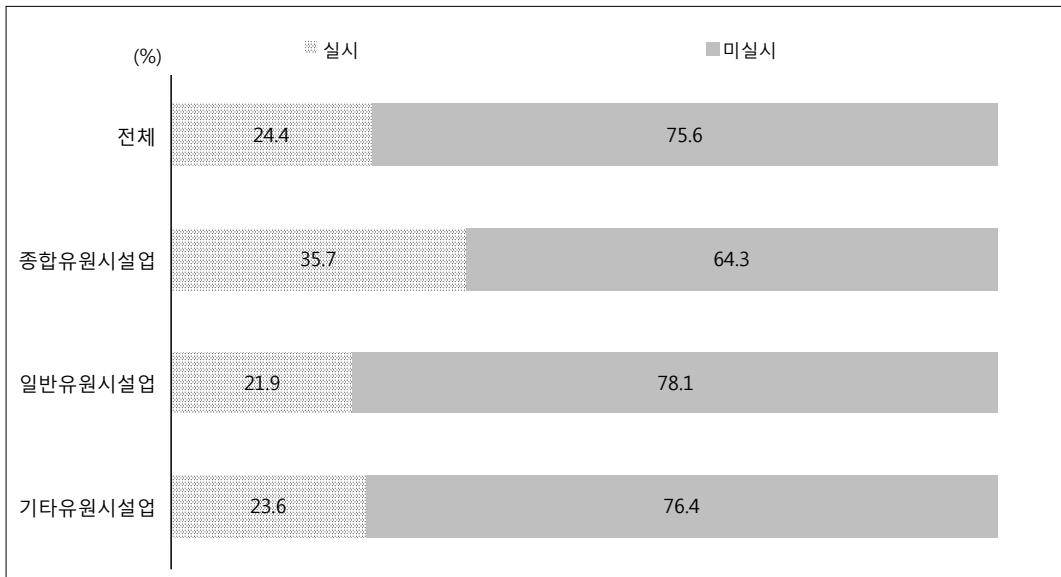

[그림 VIII-22] 2011년 유원시설업 전자상거래 실시 여부 구성비

□ 전자상거래 활용형태

- 전자상거래 활용 형태를 살펴보면 구매 및 판매, 판매에만 활용한다는 사업체가 전년 대비 50% 이상 증가한 것으로 조사됨
- 세부 업종별로 살펴보면 종합유원시설업은 구매 및 판매(19.0%), 판매(19.0%)에 전자상거래를 활용하고 있으며, 일반유원시설업은 판매에만 활용(10.7%), 기타 유원시설업은 구매 및 판매에 활용(13.5%)하고 있는 것으로 나타남

〈표 VIII-14〉 유원시설업 전자상거래 활용 형태 추이

(단위 : 개, %, %p)

구 분	사업체 수					구성비			
	전체	구매 및 판매에 활용	구매에만 활용	판매에만 활용	활용하지 않음	구매 및 판매에 활용	구매에만 활용	판매에만 활용	활용하지 않음
2 0 0 9 년	277	17	8	13	240	6.1	2.9	4.7	86.6
2 0 1 0 년	303	19	4	20	261	6.2	1.3	6.5	86.1
2 0 1 1 년	368	43	6	41	278	11.7	1.6	11.1	75.6
증감률/증감	[17.7]	[55.8]	[33.3]	[51.2]	[6.1]	5.4	0.3	4.5	-10.6
종합유원시설업	42	8	0	8	27	19.0	0.0	19.0	64.3
일반유원시설업	178	15	6	19	139	8.4	3.4	10.7	78.1
기타유원시설업	148	20	0	15	113	13.5	0.0	10.1	76.4

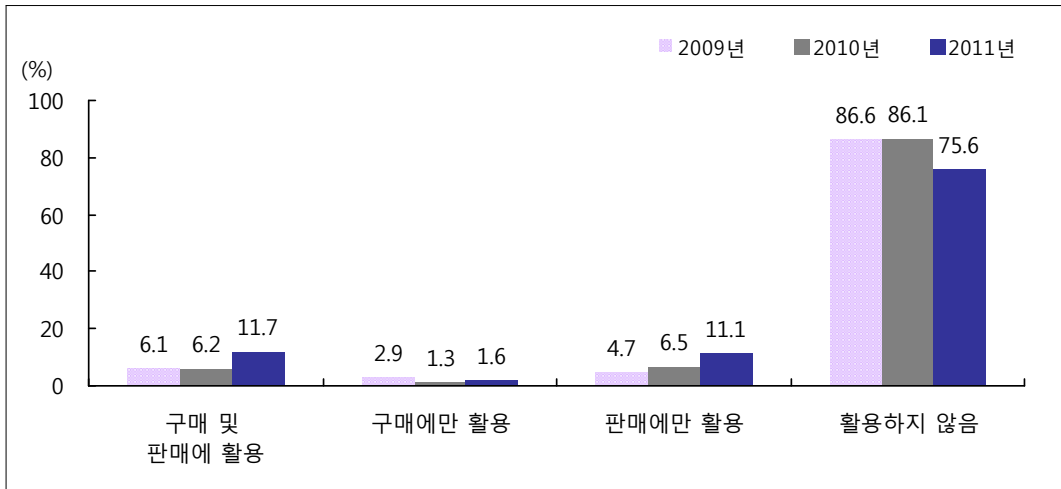

[그림 VIII-23] 유원시설업 전자상거래 활용 형태 추이

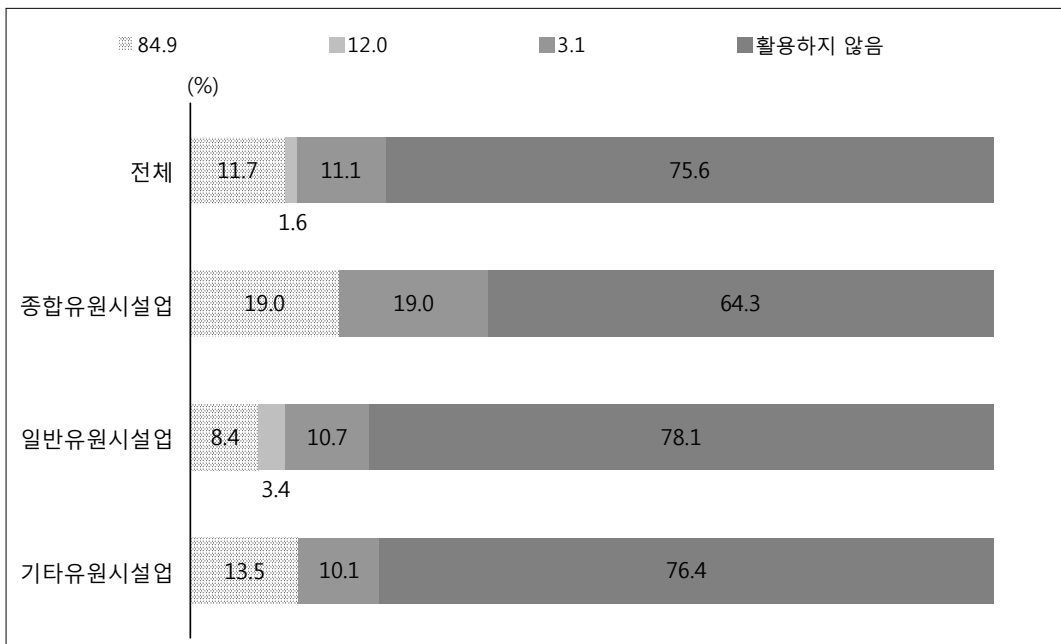

[그림 VIII-24] 2011년 유원시설업 전자상거래 활용 형태 구성비

8

관광편의시설업

□ 전자상거래 실시현황

- 전자상거래를 실시하는 사업체는 625개(18.3%), 실시하지 않는 사업체는 2,790개(81.7%)인 것으로 나타남
- 전자상거래를 실시하지 않는 관광사업체의 비중이 높기는 하지만 전자상거래를 실시하는 관광사업체 수는 2009년 이후 점차 증가하는 추세임

〈표 Ⅷ-15〉 관광편의시설업 전자상거래 실시 현황 추이

(단위 : 개, %, %p)

구 분	사업체 수			구성비	
	전체	실시	미실시	실시	미실시
2 0 0 9 년	2,507	393	2,114	15.7	84.3
2 0 1 0 년	3,126	593	2,533	19.0	81.0
2 0 1 1 년	3,415	625	2,790	18.3	81.7
증감률/증감	[9.2]	[5.4]	[10.1]	-0.7	0.7
관광유희음식점업	68	12	56	17.6	82.4
관광극장유희업	184	11	173	5.8	94.2
외국인전용 유희음식점업	360	3	357	0.8	99.2
관광식당업	2,030	264	1,766	13.0	87.0
시내순환관광업	24	11	13	44.4	55.6
관광사진업	15	1	14	6.7	93.3
여객자동차 터미널시설업	16	3	13	18.8	81.3
관광펜션업	270	209	61	77.5	22.5
관광레도업	11	4	7	36.4	63.6
한옥체험업	437	107	330	24.6	75.4

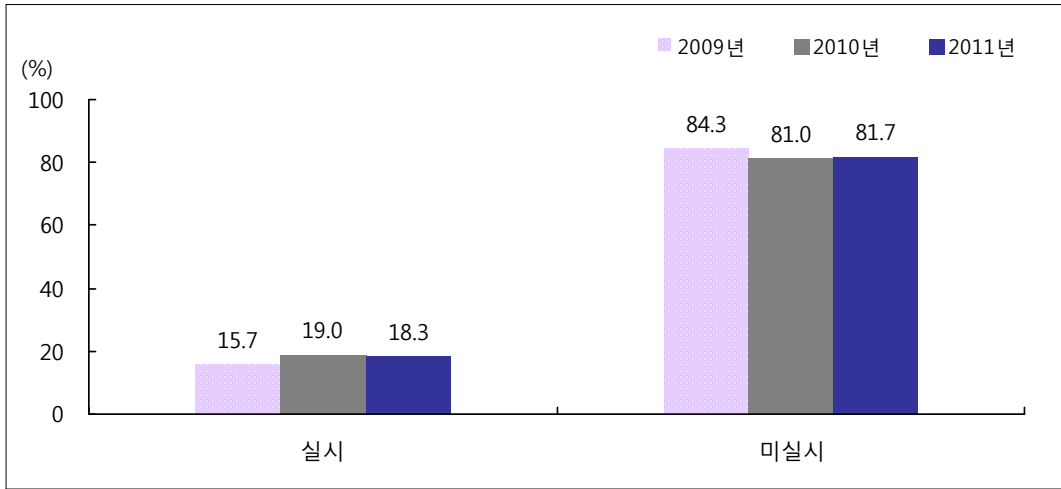

[그림 VIII-25] 관광편의시설업 전자상거래 실시 현황 추이

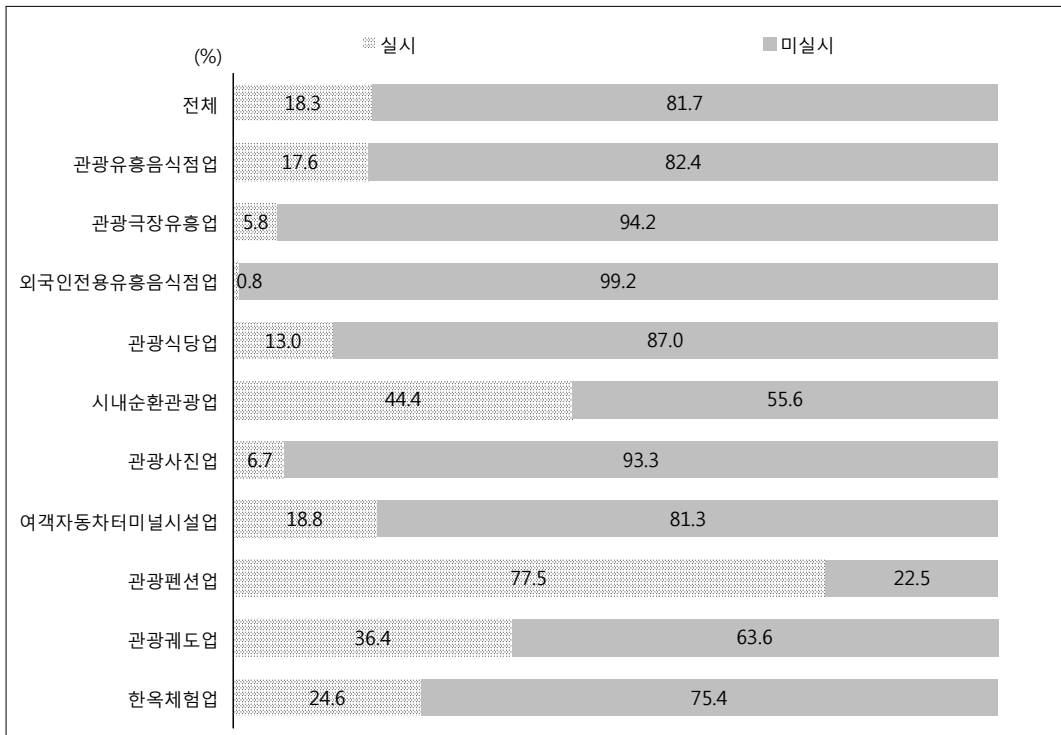

[그림 VIII-26] 2011년 관광편의시설업 전자상거래 실시 여부 구성비

□ 전자상거래 활용형태

- 전자상거래 활용 형태를 살펴보면 구매 및 판매에 활용하는 사업체 수가 2010년 대비 큰 폭으로 감소(-47.1%)한 것으로 나타난 반면, 그 외의 활용 형태에서는 모두 증가한 것으로 조사됨
- 세부 업종별로는 관광유희음식점업(11.8%), 관광극장유희업(6.0%), 외국인전용 유희음식점업(0.8%), 관광식당업(8.8%), 관광케도업(18.2)의 경우 구매에만 전자상거래를 활용한다는 사업체 비중이 높게 나타났으며, 시내순환관광업(20.8%), 관광사진업(6.7%), 여객자동차 터미널시설업(12.5%) 관광펜션업(32.2%), 한옥체험업(17.4)은 판매에만 활용한다는 사업체 비중이 높게 나타남

〈표 VIII-16〉 관광편의시설업 전자상거래 활용 형태 추이

(단위 : 개, %, %p)

구 분	사업체 수					구성비			
	전체	구매및 판매에 활용	구매에만 활용	판매에만 활용	활용하지 않음	구매및 판매에 활용	구매에만 활용	판매에만 활용	활용하지 않음
2 0 0 9 년	2,507	69	236	89	2,114	2.8	9.4	3.5	84.3
2 0 1 0 년	3,126	200	231	161	2,533	6.4	7.4	5.2	81.0
2 0 1 1 년	3,415	136	259	230	2,790	4.0	7.6	6.7	81.7
증감률/증감	[8.5]	[-47.1]	[10.8]	[30.0]	[9.2]	-2.4	0.2	1.6	0.7
관광유희음식점업	68	0	8	4	56	0.0	11.8	5.9	82.4
관광극장유희업	184	0	11	0	173	0.0	6.0	0.0	94.0
외국인전용 유희음식점업	360	0	3	0	357	0.0	0.8	0.0	99.2
관광식당업	2,030	32	179	53	1,766	1.6	8.8	2.6	87.0
시내순환관광업	24	3	2	5	13	12.5	8.3	20.8	54.2
관광사진업	15	0	0	1	14	0.0	0.0	6.7	93.3
여객자동차 터미널시설업	16	1	0	2	13	6.3	0.0	12.5	81.3
관광펜션업	270	79	43	87	61	29.3	15.9	32.2	22.6
관광케도업	11	1	2	1	7	9.1	18.2	9.1	63.6
한옥체험업	437	20	11	76	330	4.6	2.5	17.4	75.5

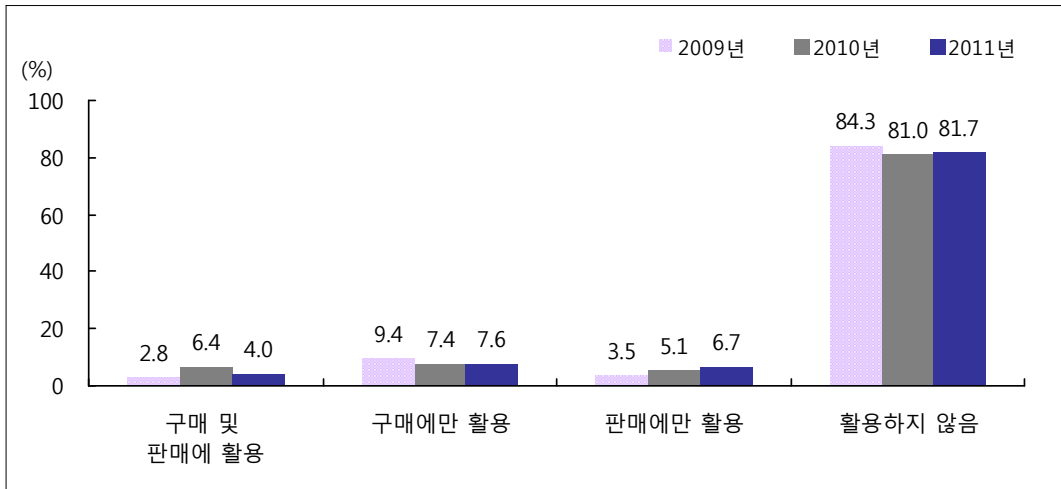

[그림 VIII-27] 관광편의시설업 전자상거래 활용 형태 추이

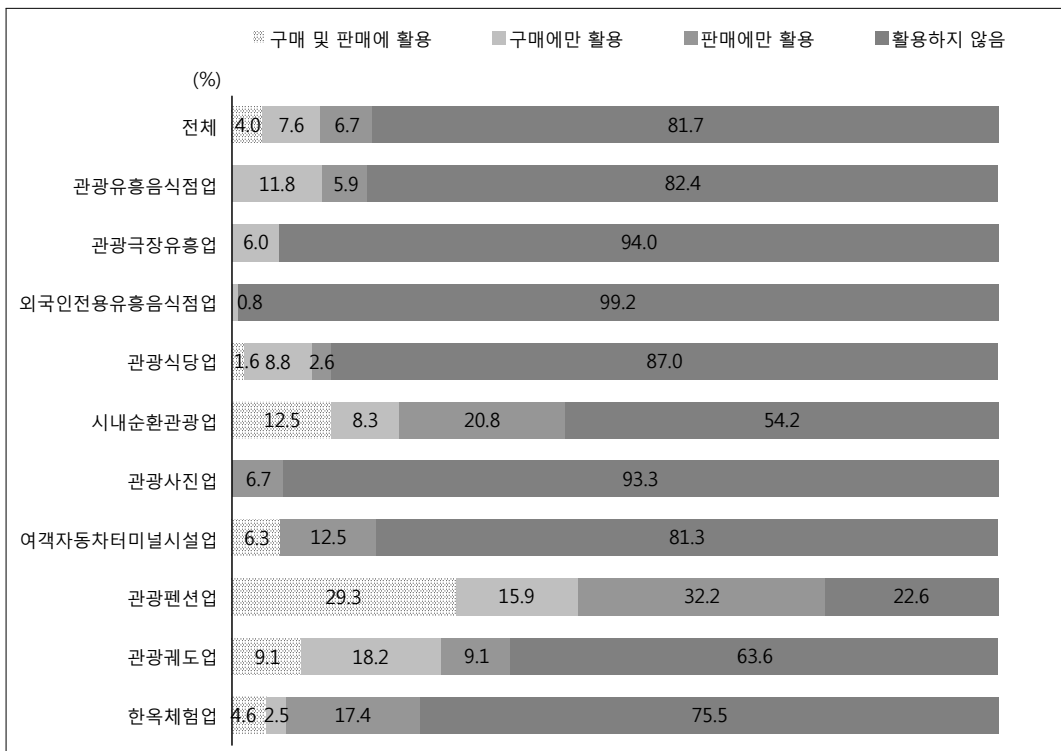

[그림 VIII-28] 2011년 관광편의시설업 전자상거래 활용 형태 구성비

제 2 편 통 계 편

.....
I . 종합(p.164~273)

.....
II . 여행업(p.276~368)

.....
III . 관광숙박업(p.370~434)

.....
IV . 관광객이용시설업(p.436~492)

.....
V . 국제회의업(p.494~548)

.....
VI . 카지노업(p.550~603)

.....
VII . 유원시설업(p.606~664)

.....
VIII . 관광편의시설업(p.666~722)

.....
IX . 비목별 표준오차(p.724~735)
.....

1. 종합

1-1. 일반현황 : 사업체 수

General current state : Number of establishments

단위 : 개, %

	사업체								구성비						
	전체	여행업	관광 숙박업	관광객 이용 시설업	국제 회의업	카지 노업	유원 시설업	관광 편의 시설업	여행업	관광 숙박업	관광객 이용 시설업	국제 회의업	카지 노업	유원 시설업	관광 편의 시설업
전 체	16,144	10,725	920	302	398	16	368	3,415	66.4	5.7	1.9	2.5	0.1	2.3	21.2
매출액 규모별															
1 억 원 미 만	6,280	5,044	25	41	71	0	171	927	80.3	0.4	0.7	1.1	0.0	2.7	14.8
1억원 - 5억원 미만	5,359	3,746	141	91	46	0	85	1,249	69.9	2.6	1.7	0.9	0.0	1.6	23.3
5억원 - 10억원 미만	1,978	951	160	25	33	0	25	784	48.1	8.1	1.3	1.7	0.0	1.3	39.6
1 0 억 원 이 상	2,528	984	594	144	249	16	86	454	38.9	23.5	5.7	9.8	0.6	3.4	18.0
종사자 규모별															
1명 - 10명 미만	12,390	9,553	186	138	117	0	218	2,177	80.3	0.4	0.7	1.1	0.0	2.7	14.8
10명 - 30명 미만	2,632	878	363	110	206	0	82	994	69.9	2.6	1.7	0.9	0.0	1.6	23.3
30명 - 50명 미만	511	180	127	24	26	0	29	124	48.1	8.1	1.3	1.7	0.0	1.3	39.6
50명 - 100명 미만	354	95	118	13	25	1	11	91	38.9	23.5	5.7	9.8	0.6	3.4	18.0
1 0 0 명 이 상	257	19	126	16	24	15	28	29	7.4	48.8	6.3	9.4	5.9	10.9	11.3
존속 기간별															
5 년 미 만	8,562	5,738	316	144	156	3	179	2,027	67.0	3.7	1.7	1.8	0.0	2.1	23.7
5년 - 10년 미만	3,869	2,533	231	43	124	4	70	864	65.5	6.0	1.1	3.2	0.1	1.8	22.3
1 0 년 이 상	3,713	2,454	373	115	118	9	119	525	66.1	10.0	3.1	3.2	0.2	3.2	14.1
조직 형태별															
개 인 사 업 체	6,426	2,706	265	132	17	0	175	3,131	42.1	4.1	2.1	0.3	0.0	2.7	48.7
회 사 법 인	9,464	7,888	635	160	361	16	158	246	83.3	6.7	1.7	3.8	0.2	1.7	2.6
회 사 외 법 인	198	106	19	6	20	0	19	28	53.5	9.6	3.0	10.1	0.0	9.6	14.1
비 법 인 단 체	56	25	1	5	0	0	16	10	44.6	1.8	8.9	0.0	0.0	28.6	17.9

1-1. 일반현황 : 사업체 수

General current state : Number of establishments

단위 : 개, %

사업체 수								구성비									
전체	여행업	관광 숙박업	관광객 이용 시설업	국제 회의업	카지 노업	유원 시설업	관광 편의 시설업	여행업	관광 숙박업	관광객 이용 시설업	국제 회의업	카지 노업	유원 시설업	관광 편의 시설업	전	체	
16,144	10,725	920	302	398	16	368	3,415	66.4	5.7	1.9	2.5	0.1	2.3	21.2			
															지	역	별
6,092	4,711	146	79	278	3	5	869	77.3	2.4	1.3	4.6	0.0	0.1	14.3	서	울	
998	689	49	23	20	2	14	201	69.0	4.9	2.3	2.0	0.2	1.4	20.1	부	산	
555	399	21	4	13	1	16	101	71.9	3.8	0.7	2.3	0.2	2.9	18.2	대	구	
470	263	48	16	11	1	19	113	56.0	10.2	3.4	2.3	0.2	4.0	24.0	인	천	
351	265	21	0	6	0	4	55	75.5	6.0	0.0	1.7	0.0	1.1	15.7	광	주	
426	278	24	0	15	0	11	98	65.3	5.6	0.0	3.5	0.0	2.6	23.0	대	전	
215	112	8	0	0	0	7	88	52.1	3.7	0.0	0.0	0.0	3.3	40.9	울	산	
2,122	1,174	103	40	15	0	80	710	55.3	4.9	1.9	0.7	0.0	3.8	33.5	경	기	
526	217	123	16	1	1	36	132	41.3	23.4	3.0	0.2	0.2	6.8	25.1	강	원	
300	196	30	2	3	0	16	53	65.3	10.0	0.7	1.0	0.0	5.3	17.7	충	북	
453	254	36	9	0	0	27	127	56.1	7.9	2.0	0.0	0.0	6.0	28.0	충	남	
540	375	25	7	1	0	13	119	69.4	4.6	1.3	0.2	0.0	2.4	22.0	전	북	
599	336	48	12	0	0	34	170	56.1	8.0	2.0	0.0	0.0	5.7	28.4	전	남	
666	328	69	12	1	0	18	238	49.2	10.4	1.8	0.2	0.0	2.7	35.7	경	북	
817	399	55	21	11	0	58	273	48.8	6.7	2.6	1.3	0.0	7.1	33.4	경	남	
1,013	729	114	61	24	8	10	67	72.0	11.3	6.0	2.4	0.8	1.0	6.6	제	주	

1-2. 일반현황 : 설립연도

General current state : Establishment year

단위 : 개, %

	사업체 수						구성비				
	전체	1990년 이전	1990년 ~ 1994년	1995년 ~ 1999년	2000년 ~ 2004년	2005년 이후	1990년 이전	1990년 ~ 1994년	1995년 ~ 1999년	2000년 ~ 2004년	2005년 이후
전 체	16,144	979	732	1,465	3,739	9,229	6.1	4.5	9.1	23.2	57.2
업 종 별											
여 행 업	10,725	421	517	1,117	2,502	6,167	3.9	4.8	10.4	23.3	57.5
관 광 숙 박 업	920	208	59	80	221	352	22.6	6.4	8.7	24.0	38.3
관 광 객 이 용 시 설 업	302	51	27	23	40	160	16.9	8.9	7.6	13.2	53.0
국 제 회 의 업	398	31	25	44	113	185	7.8	6.3	11.1	28.4	46.5
카 지 노 업	16	5	1	3	1	6	31.3	6.3	18.8	6.3	37.5
유 원 시 설 업	368	49	17	44	69	189	13.3	4.6	12.0	18.8	51.4
관 광 편 의 시 설 업	3,415	213	85	154	793	2,170	6.2	2.5	4.5	23.2	63.5
매출액 규모별											
1 억 원 미 만	6,280	234	253	508	1,218	4,066	3.7	4.0	8.1	19.4	64.7
1억원 - 5억원 미만	5,359	312	249	425	1,247	3,127	5.8	4.6	7.9	23.3	58.4
5억원 - 10억원 미만	1,978	76	93	203	533	1,073	3.8	4.7	10.3	26.9	54.2
1 0 억 원 이 상	2,528	357	138	329	742	963	14.1	5.5	13.0	29.4	38.1
종사자 규모별											
1명 - 10명 미만	12,391	516	512	1,111	2,766	7,486	4.2	4.1	9.0	22.3	60.4
10명 - 30명 미만	2,632	274	162	190	648	1,358	10.4	6.2	7.2	24.6	51.6
30명 - 50명 미만	511	52	19	82	183	175	10.2	3.7	16.0	35.8	34.2
50명 - 100명 미만	354	47	24	47	113	125	13.3	6.8	13.3	31.9	35.3
1 0 0 명 이 상	257	92	15	34	30	87	35.8	5.8	13.2	11.7	33.9
존속 기간별											
5 년 미 만	8,562	0	0	0	0	8,562	0.0	0.0	0.0	0.0	100.0
5년 - 10년 미만	3,869	0	0	0	3,202	667	0.0	0.0	0.0	82.8	17.2
1 0 년 이 상	3,713	979	732	1,465	538	0	26.4	19.7	39.5	14.5	0.0
조직 형태별											
개 인 사 업 체	6,426	304	121	269	1,237	4,495	4.7	1.9	4.2	19.2	70.0
회 사 법 인	9,464	665	592	1,156	2,434	4,618	7.0	6.3	12.2	25.7	48.8
회 사 외 법 인	198	8	19	37	63	71	4.0	9.6	18.7	31.8	35.9
비 법 인 단 체	56	2	0	3	6	46	3.6	0.0	5.4	10.7	82.1

1-2. 일반현황 : 설립연도

General current state : Establishment year

단위 : 개, %

사업체 수						구성비							
전체	1990년 이전	1990년 ~ 1994년	1995년 ~ 1999년	2000년 ~ 2004년	2005년 이후	1990년 이전	1990년 ~ 1994년	1995년 ~ 1999년	2000년 ~ 2004년	2005년 이후			
16,144	979	732	1,465	3,739	9,229	6.1	4.5	9.1	23.2	57.2	전	체	
											지	역	별
6,092	264	189	485	1,554	3,600	4.3	3.1	8.0	25.5	59.1	서	울	
998	80	10	79	239	590	8.0	1.0	7.9	23.9	59.1	부	산	
555	46	13	99	143	254	8.3	2.3	17.8	25.8	45.8	대	구	
470	51	39	4	129	247	10.9	8.3	0.9	27.4	52.6	인	천	
351	46	29	33	82	161	13.1	8.3	9.4	23.4	45.9	광	주	
426	29	45	59	65	229	6.8	10.6	13.8	15.3	53.8	대	전	
215	6	11	15	36	148	2.8	5.1	7.0	16.7	68.8	울	산	
2,122	67	74	169	563	1,249	3.2	3.5	8.0	26.5	58.9	경	기	
526	81	35	63	109	238	15.4	6.7	12.0	20.7	45.2	강	원	
300	26	8	68	17	180	8.7	2.7	22.7	5.7	60.0	충	북	
453	28	27	60	140	198	6.2	6.0	13.2	30.9	43.7	충	남	
540	19	19	34	148	321	3.5	3.5	6.3	27.4	59.4	전	북	
599	33	65	53	72	376	5.5	10.9	8.8	12.0	62.8	전	남	
666	79	32	76	111	368	11.9	4.8	11.4	16.7	55.3	경	북	
817	93	79	64	125	456	11.4	9.7	7.8	15.3	55.8	경	남	
1,013	31	57	105	205	615	3.1	5.6	10.4	20.2	60.7	제	주	

1-3. 일반현황 : 대표자 성별

General current state : Delegatee's sex

단위 : 개, %

	사업체 수				구성비		
	전체	남	여	공동대표	남	여	공동대표
전 체	16,144	11,569	4,283	293	71.7	26.5	1.8
업 종 별							
여 행 업	10,725	7,793	2,822	110	72.7	26.3	1.0
관 광 숙 박 업	920	753	118	49	81.8	12.8	5.3
관 광 객 이 용 시 설 업	302	267	29	7	88.4	9.6	2.3
국 제 회 의 업	398	301	87	10	75.6	21.9	2.5
카 지 노 업	16	16	0	0	100.0	0.0	0.0
유 원 시 설 업	368	288	79	1	78.3	21.5	0.3
관 광 편 의 시 설 업	3,415	2,152	1,147	116	63.0	33.6	3.4
매출액 규모별							
1 억 원 미 만	6,280	4,481	1,748	50	71.4	27.8	0.8
1억원 - 5억원 미만	5,359	3,733	1,546	79	69.7	28.8	1.5
5억원 - 10억원 미만	1,978	1,339	549	91	67.7	27.8	4.6
1 0 억 원 이 상	2,528	2,015	440	73	79.7	17.4	2.9
종사자 규모별							
1명 - 10명 미만	12,391	8,705	3,550	135	70.3	28.6	1.1
10명 - 30명 미만	2,632	1,842	646	145	70.0	24.5	5.5
30명 - 50명 미만	511	439	64	7	85.9	12.5	1.4
50명 - 100명 미만	354	338	15	1	95.5	4.2	0.3
1 0 0 명 이 상	257	245	8	4	95.3	3.1	1.6
존속 기간별							
5 년 미 만	8,562	5,551	2,812	200	64.8	32.8	2.3
5년 - 10년 미만	3,869	2,857	989	23	73.8	25.6	0.6
1 0 년 이 상	3,713	3,160	482	70	85.1	13.0	1.9
조직 형태별							
개 인 사 업 체	6,426	4,131	2,130	166	64.3	33.1	2.6
회 사 법 인	9,464	7,220	2,117	127	76.3	22.4	1.3
회 사 외 법 인	198	162	36	0	81.8	18.2	0.0
비 법 인 단 체	56	56	0	0	100.0	0.0	0.0

1-3. 일반현황 : 대표자 성별

General current state : Delegatee's sex

단위 : 개, %

사업체 수				구성비			전	체
전체	남	여	공동대표	남	여	공동대표		
16,144	11,569	4,283	293	71.7	26.5	1.8	전	체
							지	역
							별	
6,092	4,220	1,720	152	69.3	28.2	2.5	서	울
998	756	235	8	75.8	23.5	0.8	부	산
555	410	140	5	73.9	25.2	0.9	대	구
470	400	66	4	85.1	14.0	0.9	인	천
351	241	103	8	68.7	29.3	2.3	광	주
426	265	157	4	62.2	36.9	0.9	대	전
215	165	49	1	76.7	22.8	0.5	울	산
2,122	1,510	596	16	71.2	28.1	0.8	경	기
526	384	126	16	73.0	24.0	3.0	강	원
300	207	90	3	69.0	30.0	1.0	총	북
453	335	115	3	74.0	25.4	0.7	총	남
540	435	105	0	80.6	19.4	0.0	전	북
599	445	128	26	74.3	21.4	4.3	전	남
666	490	172	4	73.6	25.8	0.6	경	북
817	562	232	23	68.8	28.4	2.8	경	남
1,013	743	249	20	73.3	24.6	2.0	제	주

1-4. 일반현황 : 존속 기간

General current state : Subsist period

단위 : 개, %, 년

	사업체 수				구성비			평균 존속 기간
	전체	5년 미만	5년 ~ 10년 미만	10년 이상	5년 미만	5년 ~ 10년 미만	10년 이상	
전 체	16,144	8,562	3,869	3,713	53.0	24.0	23.0	6.5
업 종 별								
여 행 업	10,725	5,738	2,533	2,454	53.5	23.6	22.9	6.0
관 광 숙 박 업	920	316	231	373	34.3	25.1	40.5	11.8
관 광 객 이 용 시 설 업	302	144	43	115	47.7	14.2	38.1	9.8
국 제 회 의 업	398	156	124	118	39.2	31.2	29.6	8.8
카 지 노 업	16	3	4	9	18.8	25.0	56.3	14.8
유 원 시 설 업	368	179	70	119	48.6	19.0	32.3	9.1
관 광 편 의 시 설 업	3,415	2,027	864	525	59.4	25.3	15.4	5.7
매출액 규모별								
1 억 원 미 만	6,280	3,800	1,291	1,189	60.5	20.6	18.9	5.2
1억원 - 5억원 미만	5,359	2,981	1,319	1,059	55.6	24.6	19.8	6.2
5억원 - 10억원 미만	1,978	992	528	458	50.2	26.7	23.2	6.5
1 0 억 원 이 상	2,528	789	730	1,008	31.2	28.9	39.9	10.1
종사자 규모별								
1명 - 10명 미만	12,391	6,994	2,878	2,519	56.4	23.2	20.3	5.7
10명 - 30명 미만	2,632	1,237	678	718	47.0	25.8	27.3	8.0
30명 - 50명 미만	511	151	162	197	29.5	31.7	38.6	9.3
50명 - 100명 미만	354	105	113	137	29.7	31.9	38.7	10.4
1 0 0 명 이 상	257	76	39	143	29.4	15.1	55.5	16.6
존속 기간별								
5 년 미 만	8,562	8,562	0	0	100.0	0.0	0.0	1.3
5년 - 10년 미만	3,869	0	3,869	0	0.0	100.0	0.0	7.0
1 0 년 이 상	3,713	0	0	3,713	0.0	0.0	100.0	17.9
조직 형태별								
개 인 사 업 체	6,426	4,151	1,402	873	64.6	21.8	13.6	4.8
회 사 법 인	9,464	4,310	2,390	2,764	45.5	25.3	29.2	7.5
회 사 외 법 인	198	55	72	71	27.8	36.4	35.9	8.0
비 법 인 단 체	56	46	6	5	82.1	10.7	8.9	3.5

1-4. 일반현황 : 존속 기간 General current state : Subsist period

단위 : 개, %, 년

사업체 수				구성비			평균 존속 기간	
전체	5년 미만	5년 ~ 10년 미만	10년 이상	5년 미만	5년 미만	5년 ~ 10년 미만		
16,144	8,562	3,869	3,713	53.0	24.0	23.0	6.5	전 체
								지 역 별
6,092	3,407	1,599	1,085	55.9	26.3	17.8	5.8	서 울
998	504	294	200	50.5	29.4	20.1	7.2	부 산
555	244	151	160	44.0	27.2	28.8	7.1	대 구
470	230	141	99	48.9	30.0	21.0	7.9	인 천
351	153	79	119	43.6	22.5	33.8	8.3	광 주
426	180	112	134	42.2	26.4	31.5	7.7	대 전
215	145	35	36	67.3	16.1	16.5	4.6	울 산
2,122	1,183	431	508	55.8	20.3	23.9	5.8	경 기
526	211	129	186	40.1	24.5	35.3	9.4	강 원
300	159	33	108	53.0	11.1	35.9	7.3	충 북
453	188	138	127	41.5	30.5	28.0	7.2	충 남
540	300	137	103	55.5	25.3	19.1	5.7	전 북
599	345	79	176	57.5	13.2	29.3	6.6	전 남
666	327	137	202	49.1	20.5	30.3	8.0	경 북
817	417	147	254	51.0	18.0	31.0	8.2	경 남
1,013	568	227	218	56.1	22.4	21.5	5.3	체 주

1-5. 일반현황 : 조직 형태

General current state : Organization shape

단위 : 개, %

	사업체 수					구성비			
	전체	개인 사업체	회사 법인	회사외 법인	비법인 단체	개인 사업체	회사 법인	회사외 법인	비법인 단체
전 체	16,144	6,426	9,464	198	56	39.8	58.6	1.2	0.3
업 종 별									
여 행 업	10,725	2,706	7,888	106	25	25.2	73.5	1.0	0.2
관 광 숙 박 업	920	265	635	19	1	28.8	69.0	2.1	0.1
관 광 객 이 용 시 설 업	302	132	160	6	5	43.7	53.0	2.0	1.7
국 제 회 의 업	398	17	361	20	0	4.3	90.7	5.0	0.0
카 지 노 업	16	0	16	0	0	0.0	100.0	0.0	0.0
유 원 시 설 업	368	175	158	19	16	47.6	42.9	5.2	4.3
관 광 편 의 시 설 업	3,415	3,131	246	28	10	91.7	7.2	0.8	0.3
매출액 규모별									
1 억 원 미 만	6,280	2,706	3,461	76	37	43.1	55.1	1.2	0.6
1억원 - 5억원 미만	5,359	2,216	3,092	38	12	41.4	57.7	0.7	0.2
5억원 - 10억원 미만	1,978	869	1,070	39	1	43.9	54.1	2.0	0.1
1 0 억 원 이 상	2,528	636	1,841	45	6	25.2	72.8	1.8	0.2
종사자 규모별									
1명 - 10명 미만	12,391	5,078	7,174	96	43	41.0	57.9	0.8	0.3
10명 - 30명 미만	2,632	1,170	1,391	62	9	44.5	52.8	2.4	0.3
30명 - 50명 미만	511	110	381	17	3	21.5	74.6	3.3	0.6
50명 - 100명 미만	354	45	294	14	1	12.7	83.1	4.0	0.3
1 0 0 명 이 상	257	23	226	9	0	8.9	87.9	3.5	0.0
존속 기간별									
5 년 미 만	8,562	4,151	4,310	55	46	48.5	50.3	0.6	0.5
5년 - 10년 미만	3,869	1,402	2,390	72	6	36.2	61.8	1.9	0.2
1 0 년 이 상	3,713	873	2,764	71	5	23.5	74.4	1.9	0.1
조직 형태별									
개 인 사 업 체	6,426	6,426	0	0	0	100.0	0.0	0.0	0.0
회 사 법 인	9,464	0	9,464	0	0	0.0	100.0	0.0	0.0
회 사 외 법 인	198	0	0	198	0	0.0	0.0	100.0	0.0
비 법 인 단 체	56	0	0	0	56	0.0	0.0	0.0	100.0

1-5. 일반현황 : 조직 형태

General current state : Organization shape

단위 : 개, %

사업체 수					구성비					
전체	개인 사업체	회사 법인	회사외 법인	비법인 단체	개인 사업체	회사 법인	회사외 법인	비법인 단체		
16,144	6,426	9,464	198	56	39.8	58.6	1.2	0.3	전	체
									지	역
									서	울
6,092	1,896	4,137	35	25	31.1	67.9	0.6	0.4	부	산
998	420	576	1	0	42.1	57.7	0.1	0.0	대	구
555	232	318	5	0	41.8	57.3	0.9	0.0	인	천
470	269	186	14	0	57.2	39.6	3.0	0.0	광	주
351	84	266	1	0	23.9	75.8	0.3	0.0	대	전
426	195	223	8	0	45.8	52.3	1.9	0.0	울	산
215	118	95	3	0	54.9	44.2	1.4	0.0	경	기
2,122	1,223	825	69	6	57.6	38.9	3.3	0.3	강	원
526	203	296	20	7	38.6	56.3	3.8	1.3	총	북
300	102	193	5	0	34.0	64.3	1.7	0.0	총	남
453	240	207	6	1	53.0	45.7	1.3	0.2	전	북
540	234	291	9	6	43.3	53.9	1.7	1.1	전	남
599	285	299	5	10	47.6	49.9	0.8	1.7	경	북
666	304	349	13	0	45.6	52.4	2.0	0.0	경	남
817	360	451	4	2	44.1	55.2	0.5	0.2	제	주
1,013	261	752	0	0	25.8	74.2	0.0	0.0		

1-6. 일반현황 : 사업체 형태

General current state : Business shape

단위 : 개, %

	사업체 수					구성비			
	전체	단독 사업체	본사(점), 본부, 중앙회	지역본사, 지역본부, 지역 중앙회	영업장, 지사(점), 출장소	단독 사업체	본사(점), 본부, 중앙회	지역본사, 지역 중앙회	영업장, 지사(점), 출장소
전 체	16,144	14,722	604	114	705	91.2	3.7	0.7	4.4
업 종 별									
여 행 업	10,725	10,054	391	39	241	93.7	3.6	0.4	2.2
관 광 숙 박 업	920	631	56	23	210	68.6	6.1	2.5	22.8
관 광 객 이 용 시 설 업	302	234	11	5	52	77.5	3.6	1.7	17.2
국 제 회 의 업	398	299	75	10	14	75.1	18.8	2.5	3.5
카 지 노 업	16	7	3	6	0	43.8	18.8	37.5	0.0
유 원 시 설 업	368	303	8	5	52	82.3	2.2	1.4	14.1
관 광 편 의 시 설 업	3,415	3,194	59	26	135	93.5	1.7	0.8	4.0
매출액 규모별									
1 억 원 미 만	6,280	6,038	92	22	128	96.1	1.5	0.4	2.0
1억원 - 5억원 미만	5,359	5,038	111	22	187	94.0	2.1	0.4	3.5
5억원 - 10억원 미만	1,978	1,721	155	18	84	87.0	7.8	0.9	4.2
1 0 억 원 이 상	2,528	1,924	246	51	307	76.1	9.7	2.0	12.1
종사자 규모별									
1명 - 10명 미만	12,391	11,690	352	31	317	94.3	2.8	0.3	2.6
10명 - 30명 미만	2,632	2,360	111	15	146	89.7	4.2	0.6	5.5
30명 - 50명 미만	511	337	46	16	111	65.9	9.0	3.1	21.7
50명 - 100명 미만	354	215	40	31	69	60.7	11.3	8.8	19.5
1 0 0 명 이 상	257	120	55	20	62	46.7	21.4	7.8	24.1
존속 기간별									
5 년 미 만	8,562	7,971	240	26	325	93.1	2.8	0.3	3.8
5년 - 10년 미만	3,869	3,477	166	36	189	89.9	4.3	0.9	4.9
1 0 년 이 상	3,713	3,273	198	52	190	88.1	5.3	1.4	5.1
조직 형태별									
개 인 사 업 체	6,426	6,217	87	1	121	96.7	1.4	0.0	1.9
회 사 법 인	9,464	8,327	509	106	521	88.0	5.4	1.1	5.5
회 사 외 법 인	198	123	8	7	60	62.1	4.0	3.5	30.3
비 법 인 단 체	56	54	0	0	2	96.4	0.0	0.0	3.6

1-6. 일반현황 : 사업체 형태

General current state : Business shape

단위 : 개, %

사업체 수					구성비					
전체	단독 사업체	본사(점), 본부, 중앙회	지역본사, 지역본부, 지역 중앙회	영업장, 지사(점), 출장소	단독 사업체	본사(점), 본부, 중앙회	지역본사, 지역본부, 지역 중앙회	영업장, 지사(점), 출장소		
16,144	14,722	604	114	705	91.2	3.7	0.7	4.4	전	체
									지	역
									서	울
6,092	5,474	393	53	171	89.9	6.5	0.9	2.8	부	산
998	940	32	2	24	94.2	3.2	0.2	2.4	대	구
555	541	4	0	11	97.5	0.7	0.0	2.0	인	천
470	389	43	4	34	82.8	9.1	0.9	7.2	광	주
351	320	10	0	21	91.2	2.8	0.0	6.0	대	전
426	413	8	0	5	96.9	1.9	0.0	1.2	울	산
215	213	0	0	3	99.1	0.0	0.0	1.4	경	기
2,122	1,961	33	6	123	92.4	1.6	0.3	5.8	강	원
526	406	20	12	87	77.2	3.8	2.3	16.5	총	북
300	268	11	0	21	89.3	3.7	0.0	7.0	총	남
453	426	10	3	15	94.0	2.2	0.7	3.3	전	북
540	501	0	1	38	92.8	0.0	0.2	7.0	전	남
599	544	8	26	21	90.8	1.3	4.3	3.5	경	북
666	603	8	0	55	90.5	1.2	0.0	8.3	경	남
817	789	12	0	16	96.6	1.5	0.0	2.0	제	주
1,013	935	11	6	60	92.3	1.1	0.6	5.9		

1-7-1. 일반현황 : 평균 자본금

General current state : Average capital

단위 : 백만원

	평균 자본금							
	전체	여행업	관광 숙박업	관광객 이용 시설업	국제 회의업	카지노업	유원 시설업	관광편의 시설업
전 체	863	238	7,641	2,833	2,700	17,212	1,749	441
매출액 규모별								
1 억 원 미 만	251	195	910	1,207	1,979	-	249	364
1억원 - 5억원 미만	324	231	2,057	2,179	1,158	-	434	232
5억원 - 10억원 미만	569	178	2,777	3,877	294	-	2,468	437
1 0 억 원 이 상	3,758	541	10,561	3,530	3,507	17,212	5,812	1,183
종사자 규모별								
1명 - 10명 미만	279	155	3,143	3,129	1,246	-	694	301
10명 - 30명 미만	991	522	3,403	1,605	600	-	1,029	534
30명 - 50명 미만	3,784	1,189	9,916	4,571	369	-	7,348	1,005
50명 - 100명 미만	5,601	2,954	7,505	3,690	22,439	4,819	5,771	1,577
1 0 0 명 이 상	15,419	6,415	24,343	5,378	9,733	18,038	4,864	1,778
존속 기간별								
5 년 미 만	627	155	8,977	2,573	538	15,334	1,646	418
5년 - 10년 미만	719	310	3,561	2,824	4,586	12,899	440	464
1 0 년 이 상	1,558	357	9,029	3,160	3,578	19,755	2,678	494
조직 형태별								
개 인 사 업 체	434	87	3,447	2,045	313	-	457	412
회 사 법 인	1,136	273	9,395	3,655	2,795	17,212	3,543	812
회 사 외 법 인	1,859	1,532	6,878	25	3,033	-	173	379
비 법 인 단 체	541	0	20,000	0	-	-	130	824

1-7-1. 일반현황 : 평균 자본금

General current state : Average capital

단위 : 백만원

평균 자본금								전	체	
전체	여행업	관광 숙박업	관광객 이용 시설업	국제 회의업	카지노업	유원 시설업	관광편의 시설업			
863	238	7,641	2,833	2,700	17,212	1,749	441	전	체	
								지	역	별
518	243	7,270	592	1,428	29,423	150	477	서	울	
1,058	439	10,095	422	6,246	8,398	281	521	부	산	
479	163	5,226	373	183	5,410	876	672	대	구	
605	255	3,674	835	0	0	230	221	인	천	
1,847	139	2,223	-	88,265	-	325	623	광	주	
424	174	3,363	-	987	-	74	366	대	전	
347	159	3,949	-	-	-	214	269	울	산	
610	266	5,788	2,442	406	-	942	290	경	기	
4,252	141	14,318	5,509	50	106,970	4,654	606	강	원	
603	180	3,802	200	100	-	485	437	충	북	
1,234	175	6,061	6,902	-	-	4,108	966	충	남	
547	197	4,132	2,066	100	-	2,345	618	전	북	
1,540	142	14,627	2,942	-	-	1,417	530	전	남	
1,493	402	9,211	3,613	50	-	6,406	287	경	북	
699	289	2,351	6,233	46	-	1,022	497	경	남	
1,204	110	6,724	5,113	50	7,244	94	22	제	주	

1-7-2. 일반현황 : 자본금 분포

General current state : Capital distribution

단위 : 개, %, 백만원

	사업체 수					구성비				평균 자본금
	전체	1억원 미만	1억원 ~ 3억원 미만	3억원 ~ 5억원 미만	5억원 이상	1억원 미만	1억원 ~ 3억원 미만	3억원 ~ 5억원 미만	5억원 이상	
전 체	16,144	4,556	7,334	1,942	2,312	28.2	45.4	12.0	14.3	863
업 종 별										
여 행 업	10,725	3,153	5,733	1,272	567	29.4	53.5	11.9	5.3	238
관 광 숙 박 업	920	132	82	56	650	14.3	8.9	6.1	70.7	7,641
관 광 객 이 용 시 설 업	302	61	85	33	123	20.2	28.1	10.9	40.7	2,833
국 제 회 의 업	398	74	126	78	119	18.6	31.7	19.6	29.9	2,700
카 지 노 업	16	2	2	1	11	12.5	12.5	6.3	68.8	17,212
유 원 시 설 업	368	160	89	14	105	43.5	24.2	3.8	28.5	1,749
관 광 편 의 시 설 업	3,415	974	1,216	487	738	28.5	35.6	14.3	21.6	441
매출액 규모별										
1 억 원 미 만	6,280	2,734	2,637	439	469	43.5	42.0	7.0	7.5	251
1억원 - 5억원 미만	5,359	1,104	3,190	603	461	20.6	59.5	11.3	8.6	324
5억원 - 10억원 미만	1,978	415	775	398	390	21.0	39.2	20.1	19.7	569
1 0 억 원 이 상	2,528	303	731	502	992	12.0	28.9	19.9	39.2	3,758
종사자 규모별										
1명 - 10명 미만	12,391	3,963	6,320	1,212	896	32.0	51.0	9.8	7.2	279
10명 - 30명 미만	2,632	435	793	629	776	16.5	30.1	23.9	29.5	991
30명 - 50명 미만	511	71	115	72	253	13.9	22.5	14.1	49.5	3,784
50명 - 100명 미만	354	65	57	19	214	18.4	16.1	5.4	60.5	5,601
1 0 0 명 이 상	257	22	50	11	174	8.6	19.5	4.3	67.7	15,419
존속 기간별										
5 년 미 만	8,562	3,018	3,791	714	1,040	35.2	44.3	8.3	12.1	627
5년 - 10년 미만	3,869	869	1,941	552	507	22.5	50.2	14.3	13.1	719
1 0 년 이 상	3,713	669	1,602	676	765	18.0	43.1	18.2	20.6	1,558
조직 형태별										
개 인 사 업 체	6,426	2,482	2,415	589	941	38.6	37.6	9.2	14.6	434
회 사 법 인	9,464	1,968	4,838	1,339	1,319	20.8	51.1	14.1	13.9	1,136
회 사 외 법 인	198	65	73	13	46	32.8	36.9	6.6	23.2	1,859
비 법 인 단 체	56	42	8	1	5	75.0	14.3	1.8	8.9	541

1-7-2. 일반현황 : 자본금 분포

General current state : Capital distribution

단위 : 개, %, 백만원

사업체 수					구성비				평균 자본금			
전체	1억원 미만	1억원 ~ 3억원 미만	3억원 ~ 5억원 미만	5억원 이상	1억원 미만	1억원 ~ 3억원 미만	3억원 ~ 5억원 미만	5억원 이상				
16,144	4,556	7,334	1,942	2,312	28.2	45.4	12.0	14.3	863	전	체	
										지	역	별
6,092	1,389	3,024	1,065	613	22.8	49.6	17.5	10.1	518	서	울	
998	342	438	84	134	34.3	43.9	8.4	13.4	1,058	부	산	
555	177	265	45	67	31.9	47.7	8.1	12.1	479	대	구	
470	188	144	65	72	40.0	30.6	13.8	15.3	605	인	천	
351	71	213	25	43	20.2	60.7	7.1	12.3	1,847	광	주	
426	72	292	31	32	16.9	68.5	7.3	7.5	424	대	전	
215	48	130	14	24	22.3	60.5	6.5	11.2	347	울	산	
2,122	622	1,020	154	326	29.3	48.1	7.3	15.4	610	경	기	
526	174	161	46	144	33.1	30.6	8.7	27.4	4,252	강	원	
300	108	125	30	37	36.0	41.7	10.0	12.3	603	충	북	
453	74	211	34	134	16.3	46.6	7.5	29.6	1,234	충	남	
540	84	315	42	100	15.6	58.3	7.8	18.5	547	전	북	
599	222	252	12	114	37.1	42.1	2.0	19.0	1,540	전	남	
666	236	195	111	125	35.4	29.3	16.7	18.8	1,493	경	북	
817	147	409	63	198	18.0	50.1	7.7	24.2	699	경	남	
1,013	604	141	120	148	59.6	13.9	11.8	14.6	1,204	제	주	

1-8-1. 일반현황 : 평균 건물 연면적

General current state : Average floor area of building

단위 : m²

	평균 건물 연면적							
	전체	여행업	관광 숙박업	관광객 이용 시설업	국제 회의업	카지노업	유원 시설업	관광편의 시설업
전 체	1,600	128	16,514	8,558	2,044	4,238	10,131	608
매출액 규모별								
1 억 원 미 만	258	147	8,209	1,208	1,219	-	898	411
1억원 - 5억원 미만	673	81	3,394	19,485	300	-	4,952	487
5억원 - 10억원 미만	1,012	92	7,364	1,573	552	-	5,059	702
1 0 억 원 이 상	7,361	244	22,444	4,959	2,795	4,238	35,021	1,180
종사자 규모별								
1명 - 10명 미만	370	83	6,100	5,315	980	-	4,562	370
10명 - 30명 미만	1,925	382	8,409	1,812	1,397	-	4,978	791
30명 - 50명 미만	5,398	506	15,545	9,861	823	-	9,706	1,199
50명 - 100명 미만	10,416	594	24,310	5,693	13,343	803	23,459	1,192
1 0 0 명 이 상	37,880	5,162	48,990	81,797	2,368	4,467	64,336	7,817
존속 기간별								
5 년 미 만	919	90	13,289	3,654	1,789	2,318	6,083	618
5년 - 10년 미만	969	114	10,365	2,789	1,960	3,738	4,143	464
1 0 년 이 상	3,830	233	23,052	16,870	2,468	5,100	19,755	805
조직 형태별								
개 인 사 업 체	487	63	4,171	1,133	2,524	-	2,000	419
회 사 법 인	2,226	148	21,559	14,571	1,398	4,238	17,399	2,272
회 사 외 법 인	7,783	313	20,954	14,406	13,181	-	29,032	7,173
비 법 인 단 체	1,818	69	1,890	4,555	-	-	4,527	641

1-8-1. 일반현황 : 평균 건물 연면적

General current state : Average floor area of building

단위 : m²

평균 건물 연면적								전	체
전체	여행업	관광 숙박업	관광객 이용 시설업	국제 회의업	카지노업	유원 시설업	관광편의 시설업		
1,600	128	16,514	8,558	2,044	4,238	10,131	608	전	체
								지	역
								별	
717	116	17,958	2,864	1,111	5,658	62,163	371	서	울
1,049	71	16,431	1,079	3,347	2,422	2,791	292	부	산
849	75	15,233	1,389	148	3,300	3,402	554	대	구
1,996	704	6,201	11,616	19,724	1,312	1,326	262	인	천
1,112	62	7,331	-	26,769	-	7,264	554	광	주
1,073	61	11,872	-	2,596	-	5,461	577	대	전
2,789	453	4,899	-	-	-	63,991	701	울	산
1,245	104	7,527	11,558	870	-	10,629	585	경	기
13,468	469	39,289	70,697	92	27,291	20,343	1,909	강	원
2,187	101	18,275	1	103	-	2,245	984	충	북
3,047	79	15,647	25,553	-	-	14,454	1,374	충	남
1,793	60	30,422	656	0	-	8,023	644	전	북
1,429	75	9,708	2,636	-	-	8,078	349	전	남
2,416	152	15,446	2,266	66	-	10,269	1,181	경	북
1,198	112	9,989	4,731	441	-	2,554	486	경	남
1,380	98	9,681	2,562	99	1,761	3,488	230	제	주

1-8-2. 일반현황 : 소유 형태별 평균 건물 연면적

General current state : Average floor area of building for each type of owned shape

단위 : m²

	평균 건물 연면적				
	전체	소유	임차	무상	기타
전 체	1,600	1,332	245	18	5
업 종 별					
여 행 업	128	41	86	1	0
관 광 숙 박 업	16,514	15,486	1,013	6	9
관 광 객 이 용 시 설 업	8,558	7,950	430	14	164
국 제 회 의 업	2,044	1,280	717	0	48
카 지 노 업	4,238	1,839	2,399	0	0
유 원 시 설 업	10,131	7,537	2,360	229	5
관 광 편 의 시 설 업	608	323	230	53	1
매출액 규모별					
1 억 원 미 만	258	152	103	3	1
1억원 - 5억원 미만	673	556	106	2	9
5억원 - 10억원 미만	1,012	694	229	89	0
1 0 억 원 이 상	7,361	6,408	907	35	12
종사자 규모별					
1명 - 10명 미만	370	257	106	2	4
10명 - 30명 미만	1,925	1,476	379	69	1
30명 - 50명 미만	5,398	4,542	818	5	34
50명 - 100명 미만	10,416	9,141	1,234	13	27
1 0 0 명 이 상	37,880	34,490	3,074	311	5
존속 기간별					
5 년 미 만	919	690	205	23	1
5년 - 10년 미만	969	750	214	3	3
1 0 년 이 상	3,830	3,419	372	23	16
조직 형태별					
개 인 사 업 체	487	301	183	2	1
회 사 법 인	2,226	1,967	243	10	5
회 사 외 법 인	7,783	4,295	2,473	914	101
비 법 인 단 체	1,818	1,739	4	0	75

1-8-2. 일반현황 : 소유 형태별 평균 건물 연면적

General current state : Average floor area of building for each type of owned shape

단위 : m²

평균 건물 연면적					전	체
전체	소유	임차	무상	기타		
1,600	1,332	245	18	5	전	체
					지	역
					별	
717	472	228	14	2	서	울
1,049	938	111	0	1	부	산
849	610	238	0	0	대	구
1,996	1,842	149	5	0	인	천
1,112	917	193	1	0	광	주
1,073	915	142	0	16	대	전
2,789	315	2,468	0	6	울	산
1,245	926	294	2	23	경	기
13,468	13,180	288	0	0	강	원
2,187	1,947	224	16	0	총	북
3,047	2,732	311	3	0	총	남
1,793	1,728	62	1	2	전	북
1,429	1,237	172	8	13	전	남
2,416	1,944	205	266	1	경	북
1,198	1,012	178	5	3	경	남
1,380	1,179	197	4	0	제	주

1-8-3. 일반현황 : 소유 형태별 건물 연면적 분포

General current state : loor area distributions of building for each type of owned shape

단위 : 개, %, m²

	전체 건물 연면적 분포												평균 건물 연면적
	사업체 수						구성비						
	전체	50m ² 미만	50m ² ~ 100m ² 미만	100m ² ~ 200m ² 미만	200m ² ~ 300m ² 미만	300m ² 이상	50m ² 미만	50m ² ~ 100m ² 미만	100m ² ~ 200m ² 미만	200m ² ~ 300m ² 미만	300m ² 이상		
전 체	16,144	3,508	5,598	3,070	838	3,130	21.7	34.7	19.0	5.2	19.4	1,600	
업 종 별													
여 행 업	10,725	3,232	5,132	1,843	169	349	30.1	47.9	17.2	1.6	3.3	128	
관 광 숙 박 업	920	48	0	6	0	866	5.2	0.0	0.7	0.0	94.1	16,514	
관 광 객 이 용 시 설 업	302	37	9	36	38	183	12.3	3.0	11.9	12.6	60.6	8,558	
국 제 회 의 업	398	14	52	156	50	126	3.5	13.1	39.2	12.6	31.7	2,044	
카 지 노 업	16	0	0	0	0	16	0.0	0.0	0.0	0.0	100.0	4,238	
유 원 시 설 업	368	58	24	37	19	230	15.8	6.5	10.1	5.2	62.5	10,131	
관 광 편 의 시 설 업	3,415	119	382	993	562	1,359	3.5	11.2	29.1	16.5	39.8	608	
매출액 규모별													
1 억 원 미 만	6,280	1,600	2,903	1,022	173	582	25.5	46.2	16.3	2.8	9.3	258	
1억원 - 5억원 미만	5,359	1,461	1,873	1,048	251	725	27.3	35.0	19.6	4.7	13.5	673	
5억원 - 10억원 미만	1,978	220	426	530	224	578	11.1	21.5	26.8	11.3	29.2	1,012	
1 0 억 원 이 상	2,528	227	396	470	191	1,244	9.0	15.7	18.6	7.6	49.2	7,361	
종사자 규모별													
1명 - 10명 미만	12,390	3,292	5,230	2,331	449	1,087	26.6	42.2	18.8	3.6	8.8	370	
10명 - 30명 미만	2,632	158	283	656	363	1,173	6.0	10.8	24.9	13.8	44.6	1,925	
30명 - 50명 미만	511	32	74	48	6	351	6.3	14.5	9.4	1.2	68.7	5,398	
50명 - 100명 미만	354	12	11	30	16	285	3.4	3.1	8.5	4.5	80.5	10,416	
1 0 0 명 이 상	257	14	0	5	4	235	5.4	0.0	1.9	1.6	91.4	37,880	
존속 기간별													
5 년 미 만	8,562	2,121	2,881	1,710	432	1,419	24.8	33.6	20.0	5.0	16.6	919	
5년 - 10년 미만	3,869	769	1,427	639	244	790	19.9	36.9	16.5	6.3	20.4	969	
1 0 년 이 상	3,713	618	1,289	721	163	921	16.6	34.7	19.4	4.4	24.8	3,830	
조직 형태별													
개 인 사 업 체	6,426	1,338	1,639	1,267	557	1,626	20.8	25.5	19.7	8.7	25.3	487	
회 사 법 인	9,464	2,144	3,904	1,751	282	1,384	22.7	41.3	18.5	3.0	14.6	2,226	
회 사 외 법 인	198	25	29	53	0	90	12.6	14.6	26.8	0.0	45.5	7,783	
비 법 인 단 체	56	1	26	0	0	29	1.8	46.4	0.0	0.0	51.8	1,818	

1-8-3. 일반현황 : 소유 형태별 건물 연면적 분포

General current state : Floor area distributions of building for each type of owned shape

단위 : 개, %, m²

전체 건물 연면적 분포													평균 건물 연면적			
사업체 수						구성비										
전체	50m ² 미만	50m ² ~ 100m ² 미만	100m ² ~ 200m ² 미만	200m ² ~ 300m ² 미만	300m ² 이상	50m ² 미만	50m ² ~ 100m ² 미만	100m ² ~ 200m ² 미만	200m ² ~ 300m ² 미만	300m ² 이상						
16,144	3,508	5,598	3,070	838	3,130	21.7	34.7	19.0	5.2	19.4	1,600	전	체			
														지	역	별
6,092	1,471	2,125	1,306	405	785	24.1	34.9	21.4	6.6	12.9	717	서	울			
998	206	472	135	38	147	20.6	47.3	13.5	3.8	14.7	1,049	부	산			
555	99	229	112	18	96	17.8	41.3	20.2	3.2	17.3	849	대	구			
470	73	146	157	10	85	15.5	31.1	33.4	2.1	18.1	1,996	인	천			
351	103	156	23	12	58	29.3	44.4	6.6	3.4	16.5	1,112	광	주			
426	142	108	41	7	128	33.3	25.4	9.6	1.6	30.0	1,073	대	전			
215	27	37	73	24	54	12.6	17.2	34.0	11.2	25.1	2,789	울	산			
2,122	445	542	524	136	475	21.0	25.5	24.7	6.4	22.4	1,245	경	기			
526	109	91	36	29	262	20.7	17.3	6.8	5.5	49.8	13,468	강	원			
300	73	105	57	8	57	24.3	35.0	19.0	2.7	19.0	2,187	총	북			
453	109	79	88	9	167	24.1	17.4	19.4	2.0	36.9	3,047	총	남			
540	199	187	40	29	86	36.9	34.6	7.4	5.4	15.9	1,793	전	북			
599	144	238	87	20	111	24.0	39.7	14.5	3.3	18.5	1,429	전	남			
666	107	236	93	33	197	16.1	35.4	14.0	5.0	29.6	2,416	경	북			
817	178	205	143	52	240	21.8	25.1	17.5	6.4	29.4	1,198	경	남			
1,013	24	640	157	10	183	2.4	63.2	15.5	1.0	18.1	1,380	제	주			

1-8-3. 일반현황 : 소유 형태별 건물 연면적 분포

General current state : Floor area distributions of building for each type of owned shape

단위 : 개, %, m²

	소유 건물 연면적 분포														평균 건물 연면적
	사업체 수							구성비							
	전체	없음	50m ² 미만	50m ² ~ 100m ² 미만	100m ² ~ 200m ² 미만	200m ² ~ 300m ² 미만	300m ² 이상	없음	50m ² 미만	50m ² ~ 100m ² 미만	100m ² ~ 200m ² 미만	200m ² ~ 300m ² 미만	300m ² 이상		
전 체	16,144	12,759	341	448	549	183	1,866	79.0	2.1	2.8	3.4	1.1	11.6	1,332	
업 종 별															
여 행 업	10,725	10,021	170	277	161	1	95	93.4	1.6	2.6	1.5	0.0	0.9	41	
관 광 숙 박 업	920	57	48	2	5	0	809	6.2	5.2	0.2	0.5	0.0	87.9	15,486	
관 광 객 이 용 시 설 업	302	165	8	1	7	8	112	54.6	2.6	0.3	2.3	2.6	37.1	7,950	
국 제 회 의 업	398	316	1	7	31	7	35	79.4	0.3	1.8	7.8	1.8	8.8	1,280	
카 지 노 업	16	14	0	0	0	0	2	87.5	0.0	0.0	0.0	0.0	12.5	1,839	
유 원 시 설 업	368	136	34	12	17	10	160	37.0	9.2	3.3	4.6	2.7	43.5	7,537	
관 광 편 의 시 설 업	3,415	2,049	81	149	328	156	653	60.0	2.4	4.4	9.6	4.6	19.1	323	
매출액 규모별															
1 억 원 미 만	6,280	5,249	140	301	234	81	276	83.6	2.2	4.8	3.7	1.3	4.4	152	
1억원 - 5억원 미만	5,359	4,467	91	122	203	23	453	83.4	1.7	2.3	3.8	0.4	8.5	556	
5억원 - 10억원 미만	1,978	1,465	48	5	77	63	319	74.1	2.4	0.3	3.9	3.2	16.1	694	
1 0 억 원 이 상	2,528	1,578	63	20	34	16	817	62.4	2.5	0.8	1.3	0.6	32.3	6,408	
종사자 규모별															
1명 - 10명 미만	12,390	10,452	226	401	452	137	721	84.4	1.8	3.2	3.6	1.1	5.8	257	
10명 - 30명 미만	2,632	1,773	65	41	88	41	625	67.4	2.5	1.6	3.3	1.6	23.7	1,476	
30명 - 50명 미만	511	266	27	4	7	4	203	52.1	5.3	0.8	1.4	0.8	39.7	4,542	
50명 - 100명 미만	354	178	11	1	2	0	163	50.3	3.1	0.3	0.6	0.0	46.0	9,141	
1 0 0 명 이 상	257	90	12	0	0	1	154	35.0	4.7	0.0	0.0	0.4	59.9	34,490	
존속 기간별															
5 년 미 만	8,562	7,089	163	231	287	126	666	82.8	1.9	2.7	3.4	1.5	7.8	690	
5년 - 10년 미만	3,869	3,118	67	87	105	13	479	80.6	1.7	2.2	2.7	0.3	12.4	750	
1 0 년 이 상	3,713	2,551	111	129	157	44	721	68.7	3.0	3.5	4.2	1.2	19.4	3,419	
조직 형태별															
개 인 사 업 체	6,426	4,670	131	196	349	144	937	72.7	2.0	3.1	5.4	2.2	14.6	301	
회 사 법 인	9,464	7,962	196	214	185	39	868	84.1	2.1	2.3	2.0	0.4	9.2	1,967	
회 사 외 법 인	198	120	14	11	15	0	37	60.6	7.1	5.6	7.6	0.0	18.7	4,295	
비 법 인 단 체	56	6	0	26	0	0	24	10.7	0.0	46.4	0.0	0.0	42.9	1,739	

1-8-3. 일반현황 : 소유 형태별 건물 연면적 분포

General current state : Floor area distributions of building for each type of owned shape

단위 : 개, %, m²

소유 건물 연면적 분포															평균 건물 연면적			
사업체 수							구성비											
전체	없음	50m ² 미만	50m ² ~ 100m ² 미만	100m ² ~ 200m ² 미만	200m ² ~ 300m ² 미만	300m ² 이상	없음	50m ² 미만	50m ² ~ 100m ² 미만	100m ² ~ 200m ² 미만	200m ² ~ 300m ² 미만	300m ² 이상						
16,144	12,759	341	448	549	183	1,866	79.0	2.1	2.8	3.4	1.1	11.6	1,332	전	체			
																지	역	별
6,092	5,625	48	51	90	35	243	92.3	0.8	0.8	1.5	0.6	4.0	472	서	울			
998	837	5	27	45	5	78	83.9	0.5	2.7	4.5	0.5	7.8	938	부	산			
555	504	0	5	3	0	44	90.8	0.0	0.9	0.5	0.0	7.9	610	대	구			
470	360	23	1	31	1	54	76.6	4.9	0.2	6.6	0.2	11.5	1,842	인	천			
351	251	18	22	19	0	41	71.5	5.1	6.3	5.4	0.0	11.7	917	광	주			
426	342	0	5	1	0	78	80.3	0.0	1.2	0.2	0.0	18.3	915	대	전			
215	177	1	2	11	0	24	82.3	0.5	0.9	5.1	0.0	11.2	315	울	산			
2,122	1,564	77	39	111	46	284	73.7	3.6	1.8	5.2	2.2	13.4	926	경	기			
526	250	17	11	2	19	226	47.5	3.2	2.1	0.4	3.6	43.0	13,180	강	원			
300	220	1	12	23	1	43	73.3	0.3	4.0	7.7	0.3	14.3	1,947	총	북			
453	215	31	37	24	7	140	47.5	6.8	8.2	5.3	1.5	30.9	2,732	총	남			
540	393	15	32	22	4	74	72.8	2.8	5.9	4.1	0.7	13.7	1,728	전	북			
599	320	53	76	45	17	88	53.4	8.8	12.7	7.5	2.8	14.7	1,237	전	남			
666	306	24	110	57	20	149	45.9	3.6	16.5	8.6	3.0	22.4	1,944	경	북			
817	577	23	10	26	26	156	70.6	2.8	1.2	3.2	3.2	19.1	1,012	경	남			
1,013	819	4	7	39	1	143	80.8	0.4	0.7	3.8	0.1	14.1	1,179	제	주			

1-8-3. 일반현황 : 소유 형태별 건물 연면적 분포

General current state : Floor area distributions of building for each type of owned shape

단위 : 개, %, m²

	임차 건물 연면적 분포														평균 건물 연면적
	사업체 수							구성비							
	전체	없음	50m ² 미만	50m ² ~ 100m ² 미만	100m ² ~ 200m ² 미만	200m ² ~ 300m ² 미만	300m ² 이상	없음	50m ² 미만	50m ² ~ 100m ² 미만	100m ² ~ 200m ² 미만	200m ² ~ 300m ² 미만	300m ² 이상		
전 체	16,144	3,320	3,167	5,275	2,359	665	1,359	20.6	19.6	32.7	14.6	4.1	8.4	245	
업 종 별															
여 행 업	10,725	728	3,066	4,987	1,523	168	254	6.8	28.6	46.5	14.2	1.6	2.4	86	
관 광 숙 박 업	920	768	3	2	6	3	139	83.5	0.3	0.2	0.7	0.3	15.1	1,013	
관 광 객 이 용 시 설 업	302	135	26	6	27	37	72	44.7	8.6	2.0	8.9	12.3	23.8	430	
국 제 회 의 업	398	85	13	48	124	43	85	21.4	3.3	12.1	31.2	10.8	21.4	717	
카 지 노 업	16	2	0	0	0	0	14	12.5	0.0	0.0	0.0	0.0	87.5	2,399	
유 원 시 설 업	368	224	24	12	21	10	78	60.9	6.5	3.3	5.7	2.7	21.2	2,360	
관 광 편 의 시 설 업	3,415	1,378	36	221	659	405	717	40.4	1.1	6.5	19.3	11.9	21.0	230	
매출액 규모별															
1 억 원 미 만	6,280	1,088	1,473	2,680	646	92	301	17.3	23.5	42.7	10.3	1.5	4.8	103	
1억원 - 5억원 미만	5,359	849	1,374	1,780	822	229	306	15.8	25.6	33.2	15.3	4.3	5.7	106	
5억원 - 10억원 미만	1,978	524	152	421	455	160	267	26.5	7.7	21.3	23.0	8.1	13.5	229	
1 0 억 원 이 상	2,528	860	169	394	436	184	486	34.0	6.7	15.6	17.2	7.3	19.2	907	
종사자 규모별															
1명 - 10명 미만	12,390	1,969	3,065	4,946	1,711	310	389	15.9	24.7	39.9	13.8	2.5	3.1	106	
10명 - 30명 미만	2,632	835	91	249	569	327	563	31.7	3.5	9.5	21.6	12.4	21.4	379	
30명 - 50명 미만	511	214	7	70	44	6	169	41.9	1.4	13.7	8.6	1.2	33.1	818	
50명 - 100명 미만	354	153	1	10	29	18	143	43.2	0.3	2.8	8.2	5.1	40.4	1,234	
1 0 0 명 이 상	257	149	3	0	6	4	95	58.0	1.2	0.0	2.3	1.6	37.0	3,074	
존속 기간별															
5 년 미 만	8,562	1,471	1,947	2,812	1,259	310	763	17.2	22.7	32.8	14.7	3.6	8.9	205	
5년 - 10년 미만	3,869	769	686	1,328	530	233	324	19.9	17.7	34.3	13.7	6.0	8.4	214	
1 0 년 이 상	3,713	1,080	534	1,134	570	122	273	29.1	14.4	30.5	15.4	3.3	7.4	372	
조직 형태별															
개 인 사 업 체	6,426	1,723	1,205	1,531	821	418	728	26.8	18.8	23.8	12.8	6.5	11.3	183	
회 사 법 인	9,464	1,456	1,952	3,725	1,499	247	585	15.4	20.6	39.4	15.8	2.6	6.2	243	
회 사 외 법 인	198	86	10	18	37	0	46	43.4	5.1	9.1	18.7	0.0	23.2	2,473	
비 법 인 단 체	56	54	0	0	2	0	0	96.4	0.0	0.0	3.6	0.0	0.0	4	

1-8-3. 일반현황 : 소유 형태별 건물 연면적 분포

General current state : Floor area distributions of building for each type of owned shape

단위 : 개, %, m²

임차 건물 연면적 분포														평균 건물 연면적	전	체	
사업체 수							구성비										
전체	없음	50m ² 미만	50m ² ~ 100m ² 미만	100m ² ~ 200m ² 미만	200m ² ~ 300m ² 미만	300m ² 이상	없음	50m ² 미만	50m ² ~ 100m ² 미만	100m ² ~ 200m ² 미만	200m ² ~ 300m ² 미만	300m ² 이상					
16,144	3,320	3,167	5,275	2,359	665	1,359	20.6	19.6	32.7	14.6	4.1	8.4	245				
															지	역	별
6,092	408	1,431	2,162	1,146	375	569	6.7	23.5	35.5	18.8	6.2	9.3	228	서	울		
998	159	197	445	91	32	73	15.9	19.7	44.6	9.1	3.2	7.3	111	부	산		
555	47	99	225	108	18	57	8.5	17.8	40.5	19.5	3.2	10.3	238	대	구		
470	129	30	186	85	9	31	27.4	6.4	39.6	18.1	1.9	6.6	149	인	천		
351	96	85	133	4	12	21	27.4	24.2	37.9	1.1	3.4	6.0	193	광	주		
426	83	142	103	40	7	51	19.5	33.3	24.2	9.4	1.6	12.0	142	대	전		
215	40	26	35	62	24	28	18.6	12.1	16.3	28.8	11.2	13.0	2,468	울	산		
2,122	528	386	537	362	90	219	24.9	18.2	25.3	17.1	4.2	10.3	294	경	기		
526	263	93	79	36	10	44	50.0	17.7	15.0	6.8	1.9	8.4	288	강	원		
300	73	72	94	36	7	19	24.3	24.0	31.3	12.0	2.3	6.3	224	총	북		
453	250	79	21	65	2	37	55.2	17.4	4.6	14.3	0.4	8.2	311	총	남		
540	154	179	152	19	27	10	28.5	33.1	28.1	3.5	5.0	1.9	62	전	북		
599	284	90	162	35	3	25	47.4	15.0	27.0	5.8	0.5	4.2	172	전	남		
666	372	79	118	34	10	53	55.9	11.9	17.7	5.1	1.5	8.0	205	경	북		
817	239	157	197	117	26	81	29.3	19.2	24.1	14.3	3.2	9.9	178	경	남		
1,013	195	21	626	118	13	41	19.2	2.1	61.8	11.6	1.3	4.0	197	제	주		

1-8-3. 일반현황 : 소유 형태별 건물 연면적 분포

General current state : Floor area distributions of building for each type of owned shape

단위 : 개, %, m²

	무상 건물 연면적 분포														평균 건물 연면적
	사업체 수							구성비							
	전체	없음	50m ² 미만	50m ² ~ 100m ² 미만	100m ² ~ 200m ² 미만	200m ² ~ 300m ² 미만	300m ² 이상	없음	50m ² 미만	50m ² ~ 100m ² 미만	100m ² ~ 200m ² 미만	200m ² ~ 300m ² 미만	300m ² 이상		
전 체	16,144	15,811	253	52	7	4	17	97.9	1.6	0.3	0.0	0.0	0.1	18	
업 종 별															
여 행 업	10,725	10,442	247	36	0	0	0	97.4	2.3	0.3	0.0	0.0	0.0	1	
관 광 숙 박 업	920	913	1	2	1	0	3	99.2	0.1	0.2	0.1	0.0	0.3	6	
관 광 객 이 용 시 설 업	302	294	0	2	2	0	5	97.4	0.0	0.7	0.7	0.0	1.7	14	
국 제 회 의 업	398	398	0	0	0	0	0	100.0	0.0	0.0	0.0	0.0	0.0	0	
카 지 노 업	16	16	0	0	0	0	0	100.0	0.0	0.0	0.0	0.0	0.0	0	
유 원 시 설 업	368	362	2	0	0	1	2	98.4	0.5	0.0	0.0	0.3	0.5	229	
관 광 편 의 시 설 업	3,415	3,387	3	12	4	3	6	99.2	0.1	0.4	0.1	0.1	0.2	53	
매출액 규모별															
1 억 원 미 만	6,280	6,068	160	41	4	4	3	96.6	2.5	0.7	0.1	0.1	0.0	3	
1억원 - 5억원 미만	5,359	5,290	54	8	2	0	4	98.7	1.0	0.1	0.0	0.0	0.1	2	
5억원 - 10억원 미만	1,978	1,954	21	0	0	0	4	98.8	1.1	0.0	0.0	0.0	0.2	89	
1 0 억 원 이 상	2,528	2,500	18	3	1	0	6	98.9	0.7	0.1	0.0	0.0	0.2	35	
종사자 규모별															
1명 - 10명 미만	12,390	12,079	246	51	4	4	7	97.5	2.0	0.4	0.0	0.0	0.1	2	
10명 - 30명 미만	2,632	2,618	4	0	3	0	7	99.5	0.2	0.0	0.1	0.0	0.3	69	
30명 - 50명 미만	511	509	0	1	0	0	1	99.6	0.0	0.2	0.0	0.0	0.2	5	
50명 - 100명 미만	354	350	3	0	0	0	1	98.9	0.8	0.0	0.0	0.0	0.3	13	
1 0 0 명 이 상	257	256	0	0	0	0	1	99.6	0.0	0.0	0.0	0.0	0.4	311	
존속 기간별															
5 년 미 만	8,562	8,317	199	26	7	3	9	97.1	2.3	0.3	0.1	0.0	0.1	23	
5년 - 10년 미만	3,869	3,817	25	22	0	0	5	98.7	0.6	0.6	0.0	0.0	0.1	3	
1 0 년 이 상	3,713	3,677	29	4	0	1	2	99.0	0.8	0.1	0.0	0.0	0.1	23	
조직 형태별															
개 인 사 업 체	6,426	6,271	117	30	4	0	4	97.6	1.8	0.5	0.1	0.0	0.1	2	
회 사 법 인	9,464	9,294	135	22	3	3	7	98.2	1.4	0.2	0.0	0.0	0.1	10	
회 사 외 법 인	198	191	0	0	0	1	5	96.5	0.0	0.0	0.0	0.5	2.5	914	
비 법 인 단 체	56	55	1	0	0	0	0	98.2	1.8	0.0	0.0	0.0	0.0	0	

1-8-3. 일반현황 : 소유 형태별 건물 연면적 분포

General current state : Floor area distributions of building for each type of owned shape

단위 : 개, %, m²

무상 건물 연면적 분포														평균 건물 연면적			
사업체 수							구성비										
전체	없음	50m ² 미만	50m ² ~ 100m ² 미만	100m ² ~ 200m ² 미만	200m ² ~ 300m ² 미만	300m ² 이상	없음	50m ² 미만	50m ² ~ 100m ² 미만	100m ² ~ 200m ² 미만	200m ² ~ 300m ² 미만	300m ² 이상					
16,144	15,811	253	52	7	4	17	97.9	1.6	0.3	0.0	0.0	0.1	18	전	체		
															지	역	별
6,092	5,973	109	8	0	1	1	98.0	1.8	0.1	0.0	0.0	0.0	14	서	울		
998	993	4	0	0	0	0	99.5	0.4	0.0	0.0	0.0	0.0	0	부	산		
555	555	0	0	0	0	0	100.0	0.0	0.0	0.0	0.0	0.0	0	대	구		
470	412	58	0	0	0	0	87.7	12.3	0.0	0.0	0.0	0.0	5	인	천		
351	350	0	0	0	0	1	99.7	0.0	0.0	0.0	0.0	0.3	1	광	주		
426	426	0	0	0	0	0	100.0	0.0	0.0	0.0	0.0	0.0	0	대	전		
215	215	0	0	0	0	0	100.0	0.0	0.0	0.0	0.0	0.0	0	울	산		
2,122	2,049	72	2	0	0	0	96.6	3.4	0.1	0.0	0.0	0.0	2	경	기		
526	524	1	0	0	0	0	99.6	0.2	0.0	0.0	0.0	0.0	0	강	원		
300	297	1	0	1	0	1	99.0	0.3	0.0	0.3	0.0	0.3	16	총	북		
453	431	0	22	0	0	1	95.1	0.0	4.9	0.0	0.0	0.2	3	총	남		
540	532	4	3	0	0	1	98.5	0.7	0.6	0.0	0.0	0.2	1	전	북		
599	593	1	1	4	0	1	99.0	0.2	0.2	0.7	0.0	0.2	8	전	남		
666	649	3	9	0	3	3	97.4	0.5	1.4	0.0	0.5	0.5	266	경	북		
817	813	0	2	0	0	3	99.5	0.0	0.2	0.0	0.0	0.4	5	경	남		
1,013	1,000	0	7	2	0	4	98.7	0.0	0.7	0.2	0.0	0.4	4	제	주		

1-8-3. 일반현황 : 소유 형태별 건물 연면적 분포

General current state : Floor area distributions of building for each type of owned shape

단위 : 개, %, m²

	기타 건물 연면적 분포														평균 건물 연면적
	사업체 수							구성비							
	전체	없음	50m ² 미만	50m ² ~ 100m ² 미만	100m ² ~ 200m ² 미만	200m ² ~ 300m ² 미만	300m ² 이상	없음	50m ² 미만	50m ² ~ 100m ² 미만	100m ² ~ 200m ² 미만	200m ² ~ 300m ² 미만	300m ² 이상		
전 체	16,144	16,114	3	0	5	0	22	99.8	0.0	0.0	0.0	0.0	0.1	5	
업 종 별															
여 행 업	10,725	10,724	0	0	0	0	1	100.0	0.0	0.0	0.0	0.0	0.0	0	
관 광 숙 박 업	920	914	3	0	0	0	4	99.3	0.3	0.0	0.0	0.0	0.4	9	
관 광 객 이 용 시 설 업	302	296	0	0	3	0	4	98.0	0.0	0.0	1.0	0.0	1.3	164	
국 제 회 의 업	398	392	0	0	0	0	6	98.5	0.0	0.0	0.0	0.0	1.5	48	
카 지 노 업	16	16	0	0	0	0	0	100.0	0.0	0.0	0.0	0.0	0.0	0	
유 원 시 설 업	368	365	0	0	0	0	3	99.2	0.0	0.0	0.0	0.0	0.8	5	
관 광 편 의 시 설 업	3,415	3,408	0	0	3	0	4	99.8	0.0	0.0	0.1	0.0	0.1	1	
매출액 규모별															
1 억 원 미 만	6,280	6,271	0	0	3	0	5	99.9	0.0	0.0	0.0	-	0.1	1	
1억원 - 5억원 미만	5,359	5,353	0	0	3	0	3	99.9	0.0	0.0	0.1	-	0.1	9	
5억원 - 10억원 미만	1,978	1,978	0	0	0	0	0	100.0	0.0	0.0	0.0	-	0.0	0	
1 0 억 원 이 상	2,528	2,511	3	0	0	0	14	99.3	0.1	0.0	0.0	-	0.6	12	
종사자 규모별															
1명 - 10명 미만	12,390	12,376	0	0	5	0	8	99.9	0.0	0.0	0.0	0.0	0.1	4	
10명 - 30명 미만	2,632	2,628	0	0	0	0	4	99.8	0.0	0.0	0.0	0.0	0.2	1	
30명 - 50명 미만	511	508	0	0	0	0	2	99.4	0.0	0.0	0.0	0.0	0.4	34	
50명 - 100명 미만	354	347	1	0	0	0	6	98.0	0.3	0.0	0.0	0.0	1.7	27	
1 0 0 명 이 상	257	254	2	0	0	0	2	98.8	0.8	0.0	0.0	-	0.8	5	
존속 기간별															
5 년 미 만	8,562	8,547	1	0	5	0	8	99.8	0.0	0.0	0.1	0.0	0.1	1	
5년 - 10년 미만	3,869	3,860	0	0	0	0	9	99.8	0.0	0.0	0.0	0.0	0.2	3	
1 0 년 이 상	3,713	3,707	2	0	0	0	5	99.8	0.1	0.0	0.0	0.0	0.1	16	
조직 형태별															
개 인 사 업 체	6,426	6,422	0	0	3	0	1	99.9	0.0	0.0	0.0	0.0	0.0	1	
회 사 법 인	9,464	9,450	3	0	3	0	9	99.9	0.0	0.0	0.0	0.0	0.1	5	
회 사 외 법 인	198	192	0	0	0	0	6	97.0	0.0	0.0	0.0	0.0	3.0	101	
비 법 인 단 체	56	51	0	0	0	0	5	91.1	0.0	0.0	0.0	0.0	8.9	75	

1-8-3. 일반현황 : 소유 형태별 건물 연면적 분포

General current state : Floor area distributions of building for each type of owned shape

단위 : 개, %, m²

기타 건물 연면적 분포														평균 건물 연면적		
사업체 수							구성비									
전체	없음	50m ² 미만	50m ² ~ 100m ² 미만	100m ² ~ 200m ² 미만	200m ² ~ 300m ² 미만	300m ² 이상	없음	50m ² 미만	50m ² ~ 100m ² 미만	100m ² ~ 200m ² 미만	200m ² ~ 300m ² 미만	300m ² 이상				
16,144	16,114	3	0	5	0	22	99.8	0.0	0.0	0.0	0.0	0.0	0.1	5	전	체
지 역 별																
6,092	6,087	2	0	0	0	3	99.9	0.0	0.0	0.0	0.0	0.0	0.0	2	서	울
998	995	1	0	0	0	1	99.7	0.1	0.0	0.0	0.0	0.0	0.1	1	부	산
555	555	0	0	0	0	0	100.0	0.0	0.0	0.0	0.0	0.0	0.0	0	대	구
470	470	0	0	0	0	0	100.0	0.0	0.0	0.0	0.0	0.0	0.0	0	인	천
351	351	0	0	0	0	0	100.0	0.0	0.0	0.0	0.0	0.0	0.0	0	광	주
426	424	0	0	0	0	2	99.5	0.0	0.0	0.0	0.0	0.0	0.5	16	대	전
215	214	0	0	0	0	2	99.5	0.0	0.0	0.0	0.0	0.0	0.9	6	울	산
2,122	2,117	0	0	0	0	5	99.8	0.0	0.0	0.0	0.0	0.0	0.2	23	경	기
526	526	0	0	0	0	0	100.0	0.0	0.0	0.0	0.0	0.0	0.0	0	강	원
300	300	0	0	0	0	0	100.0	0.0	0.0	0.0	0.0	0.0	0.0	0	총	북
453	453	0	0	0	0	0	100.0	0.0	0.0	0.0	0.0	0.0	0.0	0	총	남
540	538	0	0	0	0	2	99.6	0.0	0.0	0.0	0.0	0.0	0.4	2	전	북
599	595	0	0	3	0	2	99.3	0.0	0.0	0.5	0.0	0.0	0.3	13	전	남
666	663	0	0	3	0	0	99.5	0.0	0.0	0.5	0.0	0.0	0.0	1	경	북
817	813	0	0	0	0	4	99.5	0.0	0.0	0.0	0.0	0.0	0.5	3	경	남
1,013	1,013	0	0	0	0	0	100.0	0.0	0.0	0.0	0.0	0.0	0.0	0	제	주

1-9-1. 일반현황 : 평균 편의시설 연면적

General current state : Average of convenient facilities floor area

단위 : m²

	평균 편의시설 연면적							
	전체	여행업	관광 숙박업	관광객 이용 시설업	국제 회의업	카지노업	유원 시설업	관광편의 시설업
전 체	309	8	4,014	2,044	109	752	736	80
매출액 규모별								
1 억 원 미 만	53	10	944	811	0	-	56	236
1억원 - 5억원 미만	120	3	1,697	3,714	0	-	552	7
5억원 - 10억원 미만	114	7	1,096	215	30	-	1,056	13
1 0 억 원 이 상	1,499	18	5,480	1,656	171	752	2,174	78
종사자 규모별								
1명 - 10명 미만	48	4	548	653	89	-	581	105
10명 - 30명 미만	284	31	1,759	69	101	-	463	17
30명 - 50명 미만	1,289	88	3,383	7,458	18	-	923	43
50명 - 100명 미만	2,420	5	6,903	2,381	10	0	1,066	0
1 0 0 명 이 상	8,300	0	13,602	18,877	480	802	2,443	806
존속 기간별								
5 년 미 만	139	4	2,049	1,298	80	0	534	109
5년 - 10년 미만	244	3	3,747	523	146	0	217	18
1 0 년 이 상	772	22	5,845	3,551	110	1,336	1,348	72
조직 형태별								
개 인 사 업 체	63	0	1,101	29	0	-	266	21
회 사 법 인	467	11	5,198	3,826	87	752	1,062	841
회 사 외 법 인	790	3	4,847	0	604	-	2,639	27
비 법 인 단 체	270	0	8,997	4	-	-	356	53

1-9-1. 일반현황 : 평균 편의시설 연면적

General current state : Average of convenient facilities floor area

단위 : m²

평균 편의시설 연면적								전	체
전체	여행업	관광 숙박업	관광객 이용 시설업	국제 회의업	카지노업	유원 시설업	관광편의 시설업		
309	8	4,014	2,044	109	752	736	80	전	체
								지	역
								별	
89	1	3,633	10	5	0	57	1	서	울
322	0	6,067	349	636	825	54	5	부	산
244	0	5,444	2,501	0	0	540	26	대	구
190	0	1,387	606	182	0	633	0	인	천
135	59	1,219	-	0	-	38	108	광	주
303	0	4,715	-	647	-	579	0	대	전
29	0	724	-	-	-	71	0	울	산
70	2	690	790	0	-	483	7	경	기
3,602	136	11,340	20,961	0	10,044	2,428	271	강	원
203	0	1,993	633	0	-	0	0	총	북
356	77	1,701	6,811	-	-	651	12	총	남
181	1	3,722	9	0	-	84	29	전	북
586	1	2,598	253	-	-	798	1,158	전	남
661	2	4,662	4,035	0	-	3,500	26	경	북
313	26	3,749	33	1,579	-	126	49	경	남
310	0	1,807	1,753	0	41	0	17	제	주

1-9-2. 일반현황 : 소유 형태별 편의시설 연면적

General current state : Average convenient facilities floor area for each owned shape

단위 : m²

	평균 편의시설 연면적		
	전체	직영	임대
전 체	309	238	71
업 종 별			
여 행 업	8	4	3
관 광 숙 박 업	4,014	3,050	964
관 광 객 이 용 시 설 업	2,044	1,641	403
국 제 회 의 업	109	3	107
카 지 노 업	752	628	124
유 원 시 설 업	736	618	119
관 광 편 의 시 설 업	80	77	3
매출액 규모별			
1 억 원 미 만	53	49	5
1억원 - 5억원 미만	120	84	36
5억원 - 10억원 미만	114	61	52
1 0 억 원 이 상	1,499	1,175	324
종사자 규모별			
1명 - 10명 미만	48	39	9
10명 - 30명 미만	284	151	134
30명 - 50명 미만	1,289	897	392
50명 - 100명 미만	2,420	2,068	352
1 0 0 명 이 상	8,300	6,923	1,376
존속 기간별			
5 년 미 만	139	113	26
5년 - 10년 미만	244	187	57
1 0 년 이 상	772	582	190
조직 형태별			
개 인 사 업 체	63	41	22
회 사 법 인	467	365	102
회 사 외 법 인	790	652	138
비 법 인 단 체	270	87	184

1-9-2. 일반현황 : 소유 형태별 편의시설 연면적

General current state : Average convenient facilities floor area for each owned shape

단위 : m²

평균 편의시설 연면적			전	체
전체	직영	임대		
309	238	71	전	체
			지	역
89	47	42	서	울
322	249	73	부	산
244	209	35	대	구
190	114	76	인	천
135	54	80	광	주
303	237	67	대	전
29	23	6	울	산
70	57	13	경	기
3,602	2,894	708	강	원
203	154	49	충	북
356	261	95	충	남
181	167	15	전	북
586	527	60	전	남
661	646	14	경	북
313	218	95	경	남
310	197	113	제	주

1-9-3. 일반현황 : 소유 형태별 편의시설 연면적 분포

General current state : Convenient facilities floor area distribution for each owned shape

단위 : 개, %, m²

	전체 편의시설 연면적 분포												평균 편의 시설 연면적
	사업체 수						구성비						
	전체	없음	100m ² 미만	100m ² ~ 500m ² 미만	500m ² ~ 1천m ² 미만	1천m ² 이상	없음	100m ² 미만	100m ² ~ 500m ² 미만	500m ² ~ 1천m ² 미만	1천m ² 이상		
전 체	16,144	14,834	234	410	156	511	91.9	1.4	2.5	1.0	3.2	309	
업 종 별													
여 행 업	10,725	10,513	78	89	27	18	98.0	0.7	0.8	0.3	0.2	8	
관 광 숙 박 업	920	239	33	160	80	407	26.0	3.6	17.4	8.7	44.2	4,014	
관 광 객 이 용 시 설 업	302	225	11	30	12	24	74.5	3.6	9.9	4.0	7.9	2,044	
국 제 회 의 업	398	383	0	5	5	5	96.2	0.0	1.3	1.3	1.3	109	
카 지 노 업	16	13	0	1	0	2	81.3	0.0	6.3	0.0	12.5	752	
유 원 시 설 업	368	255	40	25	13	35	69.3	10.9	6.8	3.5	9.5	736	
관 광 편 의 시 설 업	3,415	3,206	72	100	18	19	93.9	2.1	2.9	0.5	0.6	80	
매출액 규모별													
1 억 원 미 만	6,280	6,082	71	59	39	29	96.8	1.1	0.9	0.6	0.5	53	
1억원 - 5억원 미만	5,359	5,121	68	93	29	47	95.6	1.3	1.7	0.5	0.9	120	
5억원 - 10억원 미만	1,978	1,736	22	141	26	53	87.8	1.1	7.1	1.3	2.7	114	
1 0 억 원 이 상	2,528	1,894	72	118	62	382	74.9	2.8	4.7	2.5	15.1	1,499	
종사자 규모별													
1명 - 10명 미만	12,390	11,921	157	199	40	73	96.2	1.3	1.6	0.3	0.6	48	
10명 - 30명 미만	2,632	2,199	61	160	79	132	83.5	2.3	6.1	3.0	5.0	284	
30명 - 50명 미만	511	360	6	31	13	101	70.5	1.2	6.1	2.5	19.8	1,289	
50명 - 100명 미만	354	229	8	13	15	89	64.7	2.3	3.7	4.2	25.1	2,420	
1 0 0 명 이 상	257	124	1	7	8	116	48.2	0.4	2.7	3.1	45.1	8,300	
존속 기간별													
5 년 미 만	8,562	8,113	84	153	72	140	94.8	1.0	1.8	0.8	1.6	139	
5년 - 10년 미만	3,869	3,563	84	88	34	100	92.1	2.2	2.3	0.9	2.6	244	
1 0 년 이 상	3,713	3,158	65	169	49	271	85.1	1.8	4.6	1.3	7.3	772	
조직 형태별													
개 인 사 업 체	6,426	6,019	102	183	46	77	93.7	1.6	2.8	0.7	1.2	63	
회 사 법 인	9,464	8,617	117	213	104	413	91.1	1.2	2.3	1.1	4.4	467	
회 사 외 법 인	198	155	10	9	5	19	78.3	5.1	4.5	2.5	9.6	790	
비 법 인 단 체	56	43	5	6	1	2	76.8	8.9	10.7	1.8	3.6	270	

1-9-3. 일반현황 : 소유 형태별 편의시설 연면적 분포

General current state : Convenient facilities floor area distribution for each owned shape

단위 : 개, %, m²

전체 편의시설 연면적 분포													평균 편의 시설 연면적	전	체	
사업체 수						구성비										
전체	없음	100m ² 미만	100m ² ~ 500m ² 미만	500m ² ~ 1천m ² 미만	1천m ² 이상	없음	100m ² 미만	100m ² ~ 500m ² 미만	500m ² ~ 1천m ² 미만	1천m ² 이상						
16,144	14,834	234	410	156	511	91.9	1.4	2.5	1.0	3.2	309	전	체			
														지	역	별
6,092	5,897	14	90	17	74	96.8	0.2	1.5	0.3	1.2	89	서	울			
998	945	2	17	5	29	94.7	0.2	1.7	0.5	2.9	322	부	산			
555	511	15	8	3	18	92.1	2.7	1.4	0.5	3.2	244	대	구			
470	427	0	15	8	21	90.9	0.0	3.2	1.7	4.5	190	인	천			
351	299	10	19	7	17	85.2	2.8	5.4	2.0	4.8	135	광	주			
426	404	0	4	2	16	94.8	0.0	0.9	0.5	3.8	303	대	전			
215	209	0	4	2	1	97.2	0.0	1.9	0.9	0.5	29	울	산			
2,122	1,992	27	59	12	32	93.9	1.3	2.8	0.6	1.5	70	경	기			
526	327	25	37	19	118	62.2	4.8	7.0	3.6	22.4	3,602	강	원			
300	275	2	3	5	16	91.7	0.7	1.0	1.7	5.3	203	충	북			
453	389	7	17	23	18	85.9	1.5	3.8	5.1	4.0	356	충	남			
540	493	18	18	6	6	91.3	3.3	3.3	1.1	1.1	181	전	북			
599	492	33	19	20	37	82.1	5.5	3.2	3.3	6.2	586	전	남			
666	541	40	31	12	43	81.2	6.0	4.7	1.8	6.5	661	경	북			
817	703	26	51	4	34	86.0	3.2	6.2	0.5	4.2	313	경	남			
1,013	931	16	21	12	33	91.9	1.6	2.1	1.2	3.3	310	제	주			

1-9-3. 일반현황 : 소유 형태별 편의시설 연면적 분포

General current state : Convenient facilities floor area distribution for each owned shape

단위 : 개, %, m²

	직영 편의시설 연면적 분포												평균 편의 시설 연면적
	사업체 수						구성비						
	전체	없음	100m ² 미만	100m ² ~ 500m ² 미만	500m ² ~ 1천m ² 미만	1천m ² 이상	없음	100m ² 미만	100m ² ~ 500m ² 미만	500m ² ~ 1천m ² 미만	1천m ² 이상		
전 체	16,144	15,112	169	384	95	384	93.6	1.0	2.4	0.6	2.4	238	
업 종 별													
여 행 업	10,725	10,572	54	87	0	12	98.6	0.5	0.8	0.0	0.1	4	
관 광 숙 박 업	920	371	33	158	55	302	40.3	3.6	17.2	6.0	32.8	3,050	
관 광 객 이 용 시 설 업	302	235	7	30	12	19	77.8	2.3	9.9	4.0	6.3	1,641	
국 제 회 의 업	398	396	0	1	1	0	99.5	0.0	0.3	0.3	0.0	3	
카 지 노 업	16	15	0	0	0	1	93.8	0.0	0.0	0.0	6.3	628	
유 원 시 설 업	368	283	24	19	9	33	76.9	6.5	5.2	2.4	9.0	618	
관 광 편 의 시 설 업	3,415	3,241	52	89	17	17	94.9	1.5	2.6	0.5	0.5	77	
매출액 규모별													
1 억 원 미 만	6,280	6,102	83	51	16	28	97.2	1.3	0.8	0.3	0.4	49	
1억원 - 5억원 미만	5,359	5,176	44	88	19	32	96.6	0.8	1.6	0.4	0.6	84	
5억원 - 10억원 미만	1,978	1,773	14	142	20	29	89.6	0.7	7.2	1.0	1.5	61	
1 0 억 원 이 상	2,528	2,061	29	102	40	296	81.5	1.1	4.0	1.6	11.7	1,175	
종사자 규모별													
1명 - 10명 미만	12,390	12,028	98	184	31	49	97.1	0.8	1.5	0.3	0.4	39	
10명 - 30명 미만	2,632	2,299	63	153	31	86	87.3	2.4	5.8	1.2	3.3	151	
30명 - 50명 미만	511	392	0	28	15	75	76.7	0.0	5.5	2.9	14.7	897	
50명 - 100명 미만	354	248	8	13	9	77	70.1	2.3	3.7	2.5	21.8	2,068	
1 0 0 명 이 상	257	145	0	6	8	98	56.4	0.0	2.3	3.1	38.1	6,923	
존속 기간별													
5 년 미 만	8,562	8,181	91	142	40	108	95.6	1.1	1.7	0.5	1.3	113	
5년 - 10년 미만	3,869	3,650	46	81	21	71	94.3	1.2	2.1	0.5	1.8	187	
1 0 년 이 상	3,713	3,281	32	161	34	206	88.4	0.9	4.3	0.9	5.5	582	
조직 형태별													
개 인 사 업 체	6,426	6,091	79	170	37	49	94.8	1.2	2.6	0.6	0.8	41	
회 사 법 인	9,464	8,806	77	205	57	319	93.0	0.8	2.2	0.6	3.4	365	
회 사 외 법 인	198	167	10	5	1	15	84.3	5.1	2.5	0.5	7.6	652	
비 법 인 단 체	56	47	4	4	0	1	83.9	7.1	7.1	0.0	1.8	87	

1-9-3. 일반현황 : 소유 형태별 편의시설 연면적 분포

General current state : Convenient facilities floor area distribution for each owned shape

단위 : 개, %, m²

직영 편의시설 연면적 분포													평균 편의 시설 연면적	전	체
사업체 수						구성비									
전체	없음	100m ² 미만	100m ² ~ 500m ² 미만	500m ² ~ 1천m ² 미만	1천m ² 이상	없음	100m ² 미만	100m ² ~ 500m ² 미만	500m ² ~ 1천m ² 미만	1천m ² 이상					
16,144	15,112	169	384	95	384	93.6	1.0	2.4	0.6	2.4	238	지	역	별	
6,092	5,953	3	95	3	37	97.7	0.0	1.6	0.0	0.6	47	서	울		
998	959	1	16	6	15	96.1	0.1	1.6	0.6	1.5	249	부	산		
555	525	6	6	4	15	94.6	1.1	1.1	0.7	2.7	209	대	구		
470	442	0	12	2	14	94.0	0.0	2.6	0.4	3.0	114	인	천		
351	323	0	21	1	6	92.0	0.0	6.0	0.3	1.7	54	광	주		
426	413	0	0	2	11	96.9	0.0	0.0	0.5	2.6	237	대	전		
215	210	0	5	0	1	97.7	0.0	2.3	0.0	0.5	23	울	산		
2,122	2,034	5	51	9	22	95.9	0.2	2.4	0.4	1.0	57	경	기		
526	347	20	34	20	105	66.0	3.8	6.5	3.8	20.0	2,894	강	원		
300	282	2	6	3	9	94.0	0.7	2.0	1.0	3.0	154	충	북		
453	398	27	10	2	17	87.9	6.0	2.2	0.4	3.8	261	충	남		
540	508	13	11	5	5	94.1	2.4	2.0	0.9	0.9	167	전	북		
599	507	26	17	17	33	84.6	4.3	2.8	2.8	5.5	527	전	남		
666	565	22	29	10	39	84.8	3.3	4.4	1.5	5.9	646	경	북		
817	707	26	53	3	29	86.5	3.2	6.5	0.4	3.5	218	경	남		
1,013	938	19	18	9	28	92.6	1.9	1.8	0.9	2.8	197	제	주		

1-9-3. 일반현황 : 소유 형태별 편의시설 연면적 분포

General current state : Convenient facilities floor area distribution for each owned shape

단위 : 개, %, m²

	임대 편의시설 연면적 분포												평균 편의 시설 연면적
	사업체 수						구성비						
	전체	없음	100m ² 미만	100m ² ~ 500m ² 미만	500m ² ~ 1천m ² 미만	1천m ² 이상	없음	100m ² 미만	100m ² ~ 500m ² 미만	500m ² ~ 1천m ² 미만	1천m ² 이상		
전 체	16,144	15,578	112	134	114	207	96.5	0.7	0.8	0.7	1.3	71	
업 종 별													
여 행 업	10,725	10,644	46	2	27	6	99.2	0.4	0.0	0.3	0.1	3	
관 광 숙 박 업	920	561	16	93	72	178	61.0	1.7	10.1	7.8	19.3	964	
관 광 객 이 용 시 설 업	302	278	4	10	2	8	92.1	1.3	3.3	0.7	2.6	403	
국 제 회 의 업	398	384	0	5	4	5	96.5	0.0	1.3	1.0	1.3	107	
카 지 노 업	16	14	0	1	0	1	87.5	0.0	6.3	0.0	6.3	124	
유 원 시 설 업	368	329	18	9	7	6	89.4	4.9	2.4	1.9	1.6	119	
관 광 편 의 시 설 업	3,415	3,369	28	14	1	3	98.7	0.8	0.4	0.0	0.1	3	
매출액 규모별													
1 억 원 미 만	6,280	6,231	10	11	24	4	99.2	0.2	0.2	0.4	0.1	5	
1억원 - 5억원 미만	5,359	5,277	28	25	13	16	98.5	0.5	0.5	0.2	0.3	36	
5억원 - 10억원 미만	1,978	1,894	21	23	15	26	95.8	1.1	1.2	0.8	1.3	52	
1 0 억 원 이 상	2,528	2,177	53	76	61	161	86.1	2.1	3.0	2.4	6.4	324	
종사자 규모별													
1명 - 10명 미만	12,390	12,255	62	32	15	25	98.9	0.5	0.3	0.1	0.2	9	
10명 - 30명 미만	2,632	2,421	40	59	58	54	92.0	1.5	2.2	2.2	2.1	134	
30명 - 50명 미만	511	438	7	19	7	40	85.7	1.4	3.7	1.4	7.8	392	
50명 - 100명 미만	354	287	0	14	24	29	81.1	0.0	4.0	6.8	8.2	352	
1 0 0 명 이 상	257	177	3	10	9	58	68.9	1.2	3.9	3.5	22.6	1,376	
존속 기간별													
5 년 미 만	8,562	8,402	28	39	53	40	98.1	0.3	0.5	0.6	0.5	26	
5년 - 10년 미만	3,869	3,728	42	36	24	40	96.4	1.1	0.9	0.6	1.0	57	
1 0 년 이 상	3,713	3,448	42	59	37	127	92.9	1.1	1.6	1.0	3.4	190	
조직 형태별													
개 인 사 업 체	6,426	6,308	34	37	10	38	98.2	0.5	0.6	0.2	0.6	22	
회 사 법 인	9,464	9,039	77	90	94	164	95.5	0.8	1.0	1.0	1.7	102	
회 사 외 법 인	198	181	0	4	9	4	91.4	0.0	2.0	4.5	2.0	138	
비 법 인 단 체	56	50	1	3	1	1	89.3	1.8	5.4	1.8	1.8	184	

1-9-3. 일반현황 : 소유 형태별 편의시설 연면적 분포

General current state : Convenient facilities floor area distribution for each owned shape

단위 : 개, %, m²

임대 편의시설 연면적 분포													평균 편의 시설 연면적			
사업체 수						구성비										
전체	없음	100m ² 미만	100m ² ~ 500m ² 미만	500m ² ~ 1천m ² 미만	1천m ² 이상	없음	100m ² 미만	100m ² ~ 500m ² 미만	500m ² ~ 1천m ² 미만	1천m ² 이상						
16,144	15,578	112	134	114	207	96.5	0.7	0.8	0.7	1.3	71	전	체			
														지	역	별
6,092	5,991	14	18	15	54	98.3	0.2	0.3	0.2	0.9	42	서	울			
998	967	1	10	3	17	96.9	0.1	1.0	0.3	1.7	73	부	산			
555	531	9	6	3	6	95.7	1.6	1.1	0.5	1.1	35	대	구			
470	446	0	6	6	12	94.9	0.0	1.3	1.3	2.6	76	인	천			
351	310	17	2	10	11	88.3	4.8	0.6	2.8	3.1	80	광	주			
426	409	0	6	4	7	96.0	0.0	1.4	0.9	1.6	67	대	전			
215	212	1	1	1	0	98.6	0.5	0.5	0.5	0.0	6	울	산			
2,122	2,072	26	11	5	10	97.6	1.2	0.5	0.2	0.5	13	경	기			
526	452	8	10	16	39	85.9	1.5	1.9	3.0	7.4	708	강	원			
300	284	2	1	9	5	94.7	0.7	0.3	3.0	1.7	49	총	북			
453	413	1	6	27	5	91.2	0.2	1.3	6.0	1.1	95	총	남			
540	519	8	9	1	3	96.1	1.5	1.7	0.2	0.6	15	전	북			
599	558	7	22	4	9	93.2	1.2	3.7	0.7	1.5	60	전	남			
666	633	19	9	1	4	95.0	2.9	1.4	0.2	0.6	14	경	북			
817	800	0	1	1	15	97.9	0.0	0.1	0.1	1.8	95	경	남			
1,013	982	0	14	7	10	96.9	0.0	1.4	0.7	1.0	113	제	주			

1-10-1. 일반현황 : 평균 시설 투자비

General current state : Average facilities investment cost

단위 : 백만원

	평균 시설투자비							
	전체	여행업	관광 숙박업	관광객 이용 시설업	국제 회의업	카지노업	유원 시설업	관광편의 시설업
전 체	125	24	1,029	763	207	3,349	639	64
매출액 규모별								
1 억 원 미 만	24	14	446	239	86	-	47	47
1억원 - 5억원 미만	67	19	679	1,480	1	-	114	37
5억원 - 10억원 미만	119	13	338	625	1,567	-	1,247	88
1 0 억 원 이 상	508	107	1,323	483	98	3,349	2,154	129
종사자 규모별								
1명 - 10명 미만	32	8	67	679	453	-	275	43
10명 - 30명 미만	182	126	477	375	50	-	457	108
30명 - 50명 미만	298	208	650	269	21	-	642	53
50명 - 100명 미만	298	87	592	389	164	358	936	88
1 0 0 명 이 상	3,483	1,254	4,840	5,121	586	3,549	3,911	97
존속 기간별								
5 년 미 만	107	18	1,604	292	377	688	226	82
5년 - 10년 미만	53	19	297	276	36	1,309	508	37
1 0 년 이 상	242	45	994	1,537	161	5,143	1,337	37
조직 형태별								
개 인 사 업 체	48	8	244	250	1	-	88	56
회 사 법 인	173	30	1,372	1,200	224	3,349	1,159	99
회 사 외 법 인	219	41	439	331	61	-	1,389	18
비 법 인 단 체	587	0	2,000	767	-	-	643	1,714

1-10-1. 일반현황 : 평균 시설 투자비

General current state : Average facilities investment cost

단위 : 백만원

평균 시설투자비								전	체	
전체	여행업	관광 숙박업	관광객 이용 시설업	국제 회의업	카지노업	유원 시설업	관광편의 시설업			
125	24	1,029	763	207	3,349	639	64	전	체	
								지	역	별
112	13	3,317	187	269	4,289	1,772	30	서	울	
97	55	696	667	238	347	68	12	부	산	
45	6	61	850	4	2,000	594	60	대	구	
80	8	307	203	63	442	748	22	인	천	
45	21	69	-	150	-	1,555	32	광	주	
91	5	1,136	-	17	-	728	20	대	전	
174	127	591	-	-	-	1,991	50	울	산	
121	14	174	2,216	40	-	862	89	경	기	
634	32	1,285	3,612	0	30,959	2,076	35	강	원	
83	9	672	0	25	-	38	42	총	북	
265	197	1,451	239	-	-	81	104	총	남	
94	19	590	742	60	-	125	187	전	북	
144	42	685	1,156	-	-	386	72	전	남	
102	53	488	311	20	-	392	26	경	북	
108	43	372	189	0	-	67	158	경	남	
61	5	237	302	0	829	129	76	제	주	

1-10-2. 일반현황 : 시설 투자비 분포

General current state : Facilities investment cost distribution

단위 : 개, %, 백만원

	사업체 수					구성비				평균 시설 투자비
	전체	없음	5천 만원 미만	5천 만원 ~ 1억원 미만	1억원 이상	없음	5천 만원 미만	5천 만원 ~ 1억원 미만	1억원 이상	
전 체	16,144	6,972	6,942	821	1,409	43.2	43.0	5.1	8.7	125
업 종 별										
여 행 업	10,725	5,590	4,382	341	412	52.1	40.9	3.2	3.8	24
관 광 숙 박 업	920	163	247	110	400	17.7	26.8	12.0	43.5	1,029
관 광 객 이 용 시 설 업	302	116	56	27	102	38.4	18.5	8.9	33.8	763
국 제 회 의 업	398	174	149	39	36	43.7	37.4	9.8	9.0	207
카 지 노 업	16	2	1	2	11	12.5	6.3	12.5	68.8	3,349
유 원 시 설 업	368	105	135	22	106	28.5	36.7	6.0	28.8	639
관 광 편 의 시 설 업	3,415	822	1,972	280	342	24.1	57.7	8.2	10.0	64
매출액 규모별										
1 억 원 미 만	6,280	2,931	2,919	216	214	46.7	46.5	3.4	3.4	24
1억원 - 5억원 미만	5,359	2,423	2,409	205	321	45.2	45.0	3.8	6.0	67
5억원 - 10억원 미만	1,978	774	837	161	205	39.1	42.3	8.1	10.4	119
1 0 억 원 이 상	2,528	844	777	238	669	33.4	30.7	9.4	26.5	508
종사자 규모별										
1명 - 10명 미만	12,390	5,839	5,669	429	452	47.1	45.8	3.5	3.6	32
10명 - 30명 미만	2,632	865	991	311	465	32.9	37.7	11.8	17.7	182
30명 - 50명 미만	511	132	158	41	180	25.8	30.9	8.0	35.2	298
50명 - 100명 미만	354	88	92	32	142	24.9	26.0	9.0	40.1	298
1 0 0 명 이 상	257	48	32	7	170	18.7	12.5	2.7	66.1	3,483
존속 기간별										
5 년 미 만	8,562	3,387	4,157	399	619	39.6	48.6	4.7	7.2	107
5년 - 10년 미만	3,869	1,672	1,709	206	282	43.2	44.2	5.3	7.3	53
1 0 년 이 상	3,713	1,913	1,076	216	508	51.5	29.0	5.8	13.7	242
조직 형태별										
개 인 사 업 체	6,426	2,204	3,386	395	441	34.3	52.7	6.1	6.9	48
회 사 법 인	9,464	4,658	3,511	384	911	49.2	37.1	4.1	9.6	173
회 사 외 법 인	198	82	39	33	44	41.4	19.7	16.7	22.2	219
비 법 인 단 체	56	29	6	8	14	51.8	10.7	14.3	25.0	587

1-10-2. 일반현황 : 시설 투자비 분포

General current state : Facilities investment cost distribution

단위 : 개, %, 백만원

사업체 수					구성비				평균 시설 투자비	
전체	없음	5천 만원 미만	5천 만원 ~ 1억원 미만	1억원 이상	없음	5천 만원 미만	5천 만원 ~ 1억원 미만	1억원 이상		
16,144	6,972	6,942	821	1,409	43.2	43.0	5.1	8.7	125	전 체
										지 역 별
6,092	2,834	2,708	252	298	46.5	44.5	4.1	4.9	112	서 울
998	285	623	31	59	28.6	62.4	3.1	5.9	97	부 산
555	247	257	19	33	44.5	46.3	3.4	5.9	45	대 구
470	193	224	27	25	41.3	47.7	5.7	5.3	80	인 천
351	80	240	4	27	22.8	68.4	1.1	7.7	45	광 주
426	236	158	4	28	55.4	37.1	0.9	6.6	91	대 전
215	100	90	2	23	46.5	41.9	0.9	10.7	174	울 산
2,122	827	919	172	204	39.0	43.3	8.1	9.6	121	경 기
526	186	169	52	119	35.4	32.1	9.9	22.6	634	강 원
300	140	122	9	29	46.7	40.7	3.0	9.7	83	충 북
453	184	142	29	99	40.6	31.3	6.4	21.9	265	충 남
540	164	280	40	56	30.4	51.9	7.4	10.4	94	전 북
599	186	308	31	74	31.1	51.4	5.2	12.4	144	전 남
666	221	288	45	113	33.2	43.2	6.8	17.0	102	경 북
817	322	296	66	133	39.4	36.2	8.1	16.3	108	경 남
1,013	766	119	38	90	75.6	11.7	3.8	8.9	61	제 주

2-1-1. 영업현황 : 연간 평균 영업개월 수

General current state : The number of annual average business month

단위 : 개월

	연간 평균 영업개월 수							
	전체	여행업	관광 숙박업	관광객 이용 시설업	국제 회의업	카지노업	유원 시설업	관광편의 시설업
전 체	11.4	11.4	11.6	11.4	11.7	11.9	10.8	11.4
매출액 규모별								
1 억 원 미 만	11.0	11.2	7.2	10.5	11.7	-	10.6	10.6
1억원 - 5억원 미만	11.6	11.7	11.2	11.1	11.3	-	10.0	11.6
5억원 - 10억원 미만	11.7	11.5	11.9	11.3	11.7	-	11.3	11.9
1 0 억 원 이 상	11.9	11.9	11.8	11.8	11.8	11.9	11.6	11.9
종사자 규모별								
1명 - 10명 미만	11.3	11.4	11.5	11.0	11.7	-	10.4	11.2
10명 - 30명 미만	11.7	11.7	11.4	11.5	11.7	-	11.5	11.8
30명 - 50명 미만	11.9	11.8	12.0	12.0	12.0	-	11.4	11.8
50명 - 100명 미만	11.9	12.0	11.8	12.0	11.1	12.0	12.0	12.0
1 0 0 명 이 상	11.8	12.0	11.9	11.9	12.0	11.9	10.7	11.9
존속 기간별								
5 년 미 만	11.0	11.0	11.0	10.8	11.4	11.3	10.5	11.2
5년 - 10년 미만	11.9	12.0	11.9	12.0	11.9	12.0	10.7	11.8
1 0 년 이 상	11.9	11.9	12.0	11.8	12.0	12.0	11.3	11.9
조직 형태별								
개 인 사 업 체	11.1	10.6	11.5	10.8	10.0	-	10.6	11.4
회 사 법 인	11.7	11.7	11.6	11.8	11.8	11.9	10.9	11.6
회 사 외 법 인	11.7	12.0	12.0	12.0	11.8	-	11.8	10.0
비 법 인 단 체	11.2	12.0	12.0	10.4	-	-	10.1	11.3

2-1-1. 영업현황 : 연간 평균 영업개월 수

General current state : The number of annual average business month

단위 : 개월

연간 평균 영업개월 수								전	체	
전체	여행업	관광 숙박업	관광객 이용 시설업	국제 회의업	카지노업	유원 시설업	관광편의 시설업			
11.4	11.4	11.6	11.4	11.7	11.9	10.8	11.4	전	체	
								지	역	별
11.4	11.4	11.5	10.8	11.7	12.0	12.0	11.5	서	울	
11.5	11.4	12.0	11.1	12.0	12.0	12.0	11.4	부	산	
11.4	11.7	12.0	12.0	12.0	10.0	10.2	10.3	대	구	
11.5	11.3	11.6	12.0	12.0	12.0	10.9	12.0	인	천	
12.0	12.0	12.0	-	12.0	-	12.0	12.0	광	주	
11.4	11.2	11.3	-	11.7	-	12.0	12.0	대	전	
11.6	11.7	12.0	-	-	-	12.0	11.4	울	산	
11.2	11.1	12.0	11.6	12.0	-	10.7	11.3	경	기	
11.4	11.4	11.7	12.0	12.0	12.0	10.2	11.2	강	원	
11.5	11.5	11.6	12.0	9.0	-	10.6	11.4	총	북	
11.3	11.2	11.9	12.0	-	-	10.0	11.5	총	남	
11.7	12.0	11.2	8.7	12.0	-	12.0	11.2	전	북	
11.5	11.6	11.5	11.3	-	-	9.6	11.5	전	남	
11.7	11.9	11.8	12.0	12.0	-	11.7	11.3	경	북	
11.6	12.0	11.9	10.5	9.4	-	10.8	11.4	경	남	
11.3	11.2	11.0	12.0	12.0	12.0	12.0	12.0	제	주	

2-1-2. 영업현황 : 영업개월 수 분포

General current state : The number of business month distribution

단위 : 개, %, 개월

	사업체 수					구성비				연 평균 영업 개월수
	전체	3개월 이하	4개월 ~ 6개월 이하	7개월 ~ 9개월 이하	10개월 이상	3개월 이하	4개월 ~ 6개월 이하	7개월 ~ 9개월 이하	10개월 이상	
전 체	16,144	356	528	501	14,759	2.2	3.3	3.1	91.4	11.4
업 종 별										
여 행 업	10,725	242	361	336	9,786	2.3	3.4	3.1	91.2	11.4
관 광 숙 박 업	920	21	15	10	874	2.3	1.6	1.1	95.0	11.6
관 광 객 이 용 시 설 업	302	6	13	7	276	2.0	4.3	2.3	91.4	11.4
국 제 회 의 업	398	2	10	5	381	0.5	2.5	1.3	95.7	11.7
카 지 노 업	16	0	0	0	16	0.0	0.0	0.0	100.0	11.9
유 원 시 설 업	368	10	26	42	290	2.7	7.1	11.4	78.8	10.8
관 광 편 의 시 설 업	3,415	74	103	103	3,135	2.2	3.0	3.0	91.8	11.4
매출액 규모별										
1 억 원 미 만	6,280	243	385	254	5,397	3.9	6.1	4.0	85.9	11.0
1억원 - 5억원 미만	5,359	88	51	215	5,005	1.6	1.0	4.0	93.4	11.6
5억원 - 10억원 미만	1,978	13	71	21	1,874	0.7	3.6	1.1	94.7	11.7
1 0 억 원 이 상	2,528	12	21	11	2,484	0.5	0.8	0.4	98.3	11.9
종사자 규모별										
1명 - 10명 미만	12,390	310	471	449	11,160	2.5	3.8	3.6	90.1	11.3
10명 - 30명 미만	2,632	39	49	40	2,504	1.5	1.9	1.5	95.1	11.7
30명 - 50명 미만	511	1	4	8	497	0.2	0.8	1.6	97.3	11.9
50명 - 100명 미만	354	4	0	3	348	1.1	0.0	0.8	98.3	11.9
1 0 0 명 이 상	257	2	4	2	250	0.8	1.6	0.8	97.3	11.8
존속 기간별										
5 년 미 만	8,562	326	487	466	7,282	3.8	5.7	5.4	85.1	11.0
5년 - 10년 미만	3,869	17	18	13	3,821	0.4	0.5	0.3	98.8	11.9
1 0 년 이 상	3,713	13	23	22	3,656	0.4	0.6	0.6	98.5	11.9
조직 형태별										
개 인 사 업 체	6,426	230	321	384	5,491	3.6	5.0	6.0	85.4	11.1
회 사 법 인	9,464	123	197	114	9,031	1.3	2.1	1.2	95.4	11.7
회 사 외 법 인	198	0	9	1	187	0.0	4.5	0.5	94.4	11.7
비 법 인 단 체	56	3	1	2	50	5.4	1.8	3.6	89.3	11.2

2-1-2. 영업현황 : 영업개월 수 분포

General current state : The number of business month distribution

단위 : 개, %, 개월

전체	사업체 수				구성비				연 평균 영업 개월수	
	3개월 이하	4개월 ~ 6개월 이하	7개월 ~ 9개월 이하	10개월 이상	3개월 이하	4개월 ~ 6개월 이하	7개월 ~ 9개월 이하	10개월 이상		
16,144	356	528	501	14,759	2.2	3.3	3.1	91.4	11.4	전 체
										지 역 별
6,092	189	126	184	5,592	3.1	2.1	3.0	91.8	11.4	서 울
998	8	49	37	903	0.8	4.9	3.7	90.5	11.5	부 산
555	13	14	16	512	2.3	2.5	2.9	92.3	11.4	대 구
470	23	0	7	440	4.9	0.0	1.5	93.6	11.5	인 천
351	0	0	0	351	0.0	0.0	0.0	100.0	12.0	광 주
426	2	22	29	374	0.5	5.2	6.8	87.8	11.4	대 전
215	2	7	7	199	0.9	3.3	3.3	92.6	11.6	울 산
2,122	39	137	106	1,840	1.8	6.5	5.0	86.7	11.2	경 기
526	14	23	10	478	2.7	4.4	1.9	90.9	11.4	강 원
300	3	16	10	272	1.0	5.3	3.3	90.7	11.5	충 북
453	0	41	7	406	0.0	9.1	1.5	89.6	11.3	충 남
540	7	5	10	518	1.3	0.9	1.9	95.9	11.7	전 북
599	14	22	6	558	2.3	3.7	1.0	93.2	11.5	전 남
666	0	21	13	633	0.0	3.2	2.0	95.0	11.7	경 북
817	8	16	34	760	1.0	2.0	4.2	93.0	11.6	경 남
1,013	34	29	26	924	3.4	2.9	2.6	91.2	11.3	제 주

2-2-1. 영업현황 : 일 평균 영업시간

General current state : On the average a day business hours

단위 : 시간

	일 평균 영업시간							
	전체	여행업	관광 숙박업	관광객 이용 시설업	국제 회의업	카지노업	유원 시설업	관광편의 시설업
전 체	10.3	8.6	23.6	10.0	8.4	20.5	9.9	12.4
매출액 규모별								
1 억 원 미 만	9.6	8.5	23.5	9.1	8.7	-	8.5	15.6
1억원 - 5억원 미만	9.7	8.7	23.9	10.3	8.2	-	9.3	11.5
5억원 - 10억원 미만	10.8	8.7	23.5	10.0	8.2	-	12.3	10.9
1 0 억 원 이 상	12.9	8.6	23.5	10.0	8.4	20.5	12.7	11.4
종사자 규모별								
1명 - 10명 미만	9.6	8.6	23.6	9.2	8.2	-	9.1	13.1
10명 - 30명 미만	11.9	8.4	23.4	10.4	8.6	-	10.5	11.7
30명 - 50명 미만	12.9	8.4	23.9	9.6	8.3	-	10.8	10.3
50명 - 100명 미만	14.5	9.6	23.4	11.0	8.2	16.0	14.7	10.3
1 0 0 명 이 상	17.3	8.5	23.6	13.4	8.2	20.8	11.8	8.9
존속 기간별								
5 년 미 만	10.2	8.6	23.4	9.4	8.5	18.7	9.7	12.9
5년 - 10년 미만	10.2	8.5	23.6	10.5	8.3	22.0	9.5	11.8
1 0 년 이 상	10.7	8.6	23.7	10.6	8.4	20.4	10.6	11.7
조직 형태별								
개 인 사 업 체	11.1	8.7	23.8	8.9	8.3	-	8.8	12.4
회 사 법 인	9.7	8.5	23.4	10.4	8.3	20.5	11.1	12.3
회 사 외 법 인	11.7	8.8	24.0	13.3	10.3	-	11.1	15.8
비 법 인 단 체	11.7	8.0	24.0	20.4	-	-	8.8	19.9

2-2-1. 영업현황 : 일 평균 영업시간

General current state : On the average a day business hours

단위 : 시간

일 평균 영업시간								전	체	
전체	여행업	관광 숙박업	관광객 이용 시설업	국제 회의업	카지노업	유원 시설업	관광편의 시설업			
10.3	8.6	23.6	10.0	8.4	20.5	9.9	12.4	전	체	
								지	역	별
9.5	8.7	23.8	8.6	8.2	24.0	9.9	11.8	서	울	
9.6	8.2	24.0	9.5	8.5	24.0	12.0	10.8	부	산	
9.5	8.7	24.0	10.0	8.2	24.0	9.2	9.9	대	구	
10.9	8.9	24.0	9.2	12.0	24.0	7.5	10.4	인	천	
9.4	8.2	24.0	-	8.0	-	8.3	10.2	광	주	
9.5	8.4	20.3	-	8.2	-	5.5	10.7	대	전	
9.6	8.4	24.0	-	-	-	9.9	9.9	울	산	
10.0	8.5	23.6	9.2	9.9	-	9.7	10.5	경	기	
15.1	9.4	23.7	18.4	8.0	20.0	13.2	16.5	강	원	
10.6	8.1	24.0	9.0	8.0	-	11.7	12.0	총	북	
11.3	8.1	23.5	11.9	-	-	12.0	14.1	총	남	
10.0	8.8	21.9	10.5	8.0	-	8.1	11.1	전	북	
12.2	8.7	23.6	11.3	-	-	9.0	16.8	전	남	
14.7	8.7	24.0	12.4	8.0	-	10.7	20.7	경	북	
11.1	8.6	23.0	9.3	10.0	-	9.0	13.0	경	남	
10.1	8.0	23.4	9.7	8.0	17.5	8.6	10.0	제	주	

2-2-2. 영업현황 : 영업시간 분포

General current state : Business hour distribution

단위 : 개, %, 시간

	사업체 수						구성비					일 평균 영업 시간
	전체	8시간 미만	8시간 ~ 10시간 미만	10시간 ~ 12시간 미만	12시간 ~ 14시간 미만	14시간 이상	8시간 미만	8시간 ~ 10시간 미만	10시간 ~ 12시간 미만	12시간 ~ 14시간 미만	14시간 이상	
전 체	16,144	393	10,393	2,316	1,406	1,637	2.4	64.4	14.3	8.7	10.1	10.3
업 종 별												
여 행 업	10,725	87	9,094	1,328	188	29	0.8	84.8	12.4	1.8	0.3	8.6
관 광 숙 박 업	920	0	11	3	10	897	0.0	1.2	0.3	1.1	97.5	23.6
관 광 객 이 용 시 설 업	302	11	196	40	32	23	3.6	64.9	13.2	10.6	7.6	10.0
국 제 회 의 업	398	6	357	13	18	4	1.5	89.7	3.3	4.5	1.0	8.4
카 지 노 업	16	0	0	0	0	16	0.0	0.0	0.0	0.0	100.0	20.5
유 원 시 설 업	368	44	185	60	39	39	12.0	50.3	16.3	10.6	10.6	9.9
관 광 편 의 시 설 업	3,415	244	550	873	1,119	629	7.1	16.1	25.6	32.8	18.4	12.4
매출액 규모별												
1 억 원 미 만	6,280	242	4,618	744	199	476	3.9	73.5	11.8	3.2	7.6	9.8
1억원 - 5억원 미만	5,359	89	3,523	804	647	295	1.7	65.7	15.0	12.1	5.5	11.9
5억원 - 10억원 미만	1,978	41	965	456	322	194	2.1	48.8	23.1	16.3	9.8	17.0
1 0 억 원 이 상	2,528	21	1,287	312	237	671	0.8	50.9	12.3	9.4	26.5	17.9
종사자 규모별												
1명 - 10명 미만	12,390	292	8,737	1,757	853	751	2.4	70.5	14.2	6.9	6.1	9.6
10명 - 30명 미만	2,632	73	1,186	460	442	471	2.8	45.1	17.5	16.8	17.9	11.9
30명 - 50명 미만	511	14	243	69	51	135	2.7	47.6	13.5	10.0	26.4	12.9
50명 - 100명 미만	354	13	146	21	45	130	3.7	41.2	5.9	12.7	36.7	14.5
1 0 0 명 이 상	257	2	81	9	16	149	0.8	31.5	3.5	6.2	58.0	17.3
존속 기간별												
5 년 미 만	8,562	234	5,438	1,235	846	809	2.7	63.5	14.4	9.9	9.4	10.2
5년 - 10년 미만	3,869	71	2,562	543	339	354	1.8	66.2	14.0	8.8	9.1	10.2
1 0 년 이 상	3,713	87	2,393	538	221	474	2.3	64.4	14.5	6.0	12.8	10.7
조직 형태별												
개 인 사 업 체	6,426	314	2,717	1,452	1,089	854	4.9	42.3	22.6	16.9	13.3	11.1
회 사 법 인	9,464	77	7,517	843	292	735	0.8	79.4	8.9	3.1	7.8	9.7
회 사 외 법 인	198	0	120	20	23	35	0.0	60.6	10.1	11.6	17.7	11.7
비 법 인 단 체	56	2	39	1	2	12	3.6	69.6	1.8	3.6	21.4	11.7

2-2-2. 영업현황 : 영업시간 분포

General current state : Business hour distribution

단위 : 개, %, 시간

전체	사업체 수					구성비					일 평균 영업 시간		
	8시간 미만	8시간 ~ 10시간 미만	10시간 ~ 12시간 미만	12시간 ~ 14시간 미만	14시간 이상	8시간 미만	8시간 ~ 10시간 미만	10시간 ~ 12시간 미만	12시간 ~ 14시간 미만	14시간 이상			
16,144	393	10,393	2,316	1,406	1,637	2.4	64.4	14.3	8.7	10.1	10.3	전	체
												지	역
6,092	47	4,439	869	506	231	0.8	72.9	14.3	8.3	3.8	9.5	서	울
998	56	609	200	78	55	5.6	61.0	20.0	7.8	5.5	9.6	부	산
555	15	357	145	12	26	2.7	64.3	26.1	2.2	4.7	9.5	대	구
470	9	211	162	38	51	1.9	44.9	34.5	8.1	10.9	10.9	인	천
351	2	290	16	23	21	0.6	82.6	4.6	6.6	6.0	9.4	광	주
426	9	289	64	47	18	2.1	67.8	15.0	11.0	4.2	9.5	대	전
215	4	135	55	1	20	1.9	62.8	25.6	0.5	9.3	9.6	울	산
2,122	104	1,198	324	361	134	4.9	56.5	15.3	17.0	6.3	10.0	경	기
526	3	204	48	58	213	0.6	38.8	9.1	11.0	40.5	15.1	강	원
300	10	204	22	18	47	3.3	68.0	7.3	6.0	15.7	10.6	충	북
453	22	270	15	47	100	4.9	59.6	3.3	10.4	22.1	11.3	충	남
540	39	296	130	20	55	7.2	54.8	24.1	3.7	10.2	10.0	전	북
599	10	321	67	57	145	1.7	53.6	11.2	9.5	24.2	12.2	전	남
666	2	330	38	27	270	0.3	49.5	5.7	4.1	40.5	14.7	경	북
817	46	431	119	93	129	5.6	52.8	14.6	11.4	15.8	11.1	경	남
1,013	16	811	44	18	123	1.6	80.1	4.3	1.8	12.1	10.1	제	주

2-3-1. 영업현황 : 휴무일 여부 / 월 평균 휴무일 수

General current state : The number of average holidays month

단위 : 개, 일

	휴무일 여부			월 평균 휴무일 수								
	전체	없음	있음	전체	여행업	관광 숙박업	관광객 이용 시설업	국제 회의업	카지노 업	유원 시설업	관광 편의 시설업	
전 체	16,144	4,328	11,816	4.7	6.3	0.4	1.4	7.0	0.5	2.0	1.1	
업 종 별												
여 행 업	10,725	610	10,115	6.3	6.3	-	-	-	-	-	-	
관 광 숙 박 업	920	847	73	0.4	-	0.4	-	-	-	-	-	
관 광 객 이 용 시 설 업	302	221	81	1.4	-	-	1.4	-	-	-	-	
국 제 회 의 업	398	33	365	7.0	-	-	-	7.0	-	-	-	
카 지 노 업	16	15	1	0.5	-	-	-	-	0.5	-	-	
유 원 시 설 업	368	238	130	2.0	-	-	-	-	-	2.0	-	
관 광 편 의 시 설 업	3,415	2,363	1,052	1.1	-	-	-	-	-	-	1.1	
매출액 규모별												
1 억 원 미 만	6,280	1,257	5,023	5.2	6.1	0.4	2.2	6.7	-	2.1	0.8	
1억원 - 5억원 미만	5,359	1,151	4,207	4.8	6.3	0.1	1.9	8.5	-	0.9	1.3	
5억원 - 10억원 미만	1,978	776	1,202	4.0	7.2	0.3	0.4	7.0	-	4.1	0.9	
10 억 원 이 상	2,528	1,145	1,383	3.8	6.7	0.6	1.0	6.9	0.5	2.0	1.2	
종사자 규모별												
1명 - 10명 미만	12,390	2,384	10,005	5.2	6.3	0.2	1.6	7.7	-	1.4	1.2	
10명 - 30명 미만	2,632	1,296	1,336	3.1	6.5	0.2	1.0	6.6	-	2.9	0.8	
30명 - 50명 미만	511	255	255	3.3	6.7	0.5	1.9	8.0	-	2.8	0.6	
50명 - 100명 미만	354	218	136	3.2	7.3	0.8	1.0	5.6	0.0	1.9	1.8	
100 명 이 상	257	174	83	2.4	7.4	1.1	2.0	8.4	0.5	2.3	0.6	
존속 기간별												
5 년 미 만	8,562	2,391	6,171	4.6	6.2	0.6	1.3	7.3	0.0	1.7	1.0	
5년 - 10년 미만	3,869	956	2,913	4.8	6.5	0.3	0.9	7.0	2.0	2.9	1.2	
10 년 이 상	3,713	981	2,732	4.7	6.3	0.4	1.8	6.7	0.0	1.8	1.0	
조직 형태별												
개 인 사 업 체	6,426	2,769	3,657	3.1	6.0	0.2	1.1	8.0	-	2.3	0.9	
회 사 법 인	9,464	1,484	7,980	5.8	6.4	0.5	1.5	7.2	0.5	1.6	2.6	
회 사 외 법 인	198	50	147	4.6	5.7	1.3	5.1	3.6	-	2.5	5.0	
비 법 인 단 체	56	24	32	4.3	8.0	0.0	0.0	-	-	1.3	2.3	

2-3-1. 영업현황 : 휴무일 여부 / 월 평균 휴무일 수

General current state : The number of average holidays month

단위 : 개, 일

휴무일 여부			월 평균 휴무일 수										
전체	없음	있음	전체	여행업	관광 숙박업	관광객 이용 시설업	국제 회의업	캐노우 업	유원 시설업	관광 편의 시설업			
16,144	4,328	11,816	4.7	6.3	0.4	1.4	7.0	0.5	2.0	1.1	전	체	
											지	역	별
6,092	979	5,113	5.8	6.7	0.5	1.1	7.4	2.7	9.0	1.2	서	울	
998	273	724	4.8	6.4	0.0	1.5	6.9	0.0	0.0	1.1	부	산	
555	156	399	4.5	5.7	0.0	2.0	7.0	0.0	1.2	1.2	대	구	
470	146	324	4.2	6.4	0.7	4.1	0.0	0.0	1.5	1.6	인	천	
351	88	263	4.7	6.0	0.0	-	5.3	-	0.0	0.9	광	주	
426	105	321	5.1	6.7	3.3	-	6.1	-	0.0	1.4	대	전	
215	82	133	3.0	4.9	0.0	-	-	-	0.6	1.0	울	산	
2,122	719	1,403	3.9	6.1	0.1	1.4	1.2	-	2.1	1.1	경	기	
526	234	292	3.7	6.4	1.0	2.5	8.0	0.0	1.6	2.2	강	원	
300	75	225	4.3	5.6	0.3	5.0	8.0	-	4.0	1.5	총	북	
453	155	298	4.5	7.0	0.6	2.0	-	-	3.8	0.9	총	남	
540	156	384	4.6	6.2	0.0	0.0	8.0	-	2.7	0.6	전	북	
599	280	319	3.1	5.0	0.2	2.3	-	-	3.1	0.3	전	남	
666	339	327	2.6	4.9	0.0	0.4	8.0	-	0.1	0.5	경	북	
817	305	512	3.5	6.0	0.4	2.5	7.6	-	1.5	0.9	경	남	
1,013	235	778	4.3	5.6	0.1	0.3	10.0	0.0	0.0	0.6	제	주	

2-3-2. 영업현황 : 휴무일 수 분포

General current state : The number of holidays distribution

단위 : 개, %, 일

	사업체 수					구성비				월 평균 휴무일 수
	전체	없음	1일 ~ 5일	6일 ~ 10일	11일 이상	없음	1일 ~ 5일	6일 ~ 10일	11일 이상	
전 체	16,144	4,328	4,243	7,524	49	26.8	26.3	46.6	0.3	4.7
업 종 별										
여 행 업	10,725	610	3,045	7,040	30	5.7	28.4	65.6	0.3	6.3
관 광 숙 박 업	920	847	41	31	0	92.1	4.5	3.4	0.0	0.4
관 광 객 이 용 시 설 업	302	221	65	14	2	73.2	21.5	4.6	0.7	1.4
국 제 회 의 업	398	33	31	329	5	8.3	7.8	82.7	1.3	7.0
카 지 노 업	16	15	0	1	0	93.8	0.0	6.3	0.0	0.5
유 원 시 설 업	368	238	81	46	3	64.7	22.0	12.5	0.8	2.0
관 광 편 의 시 설 업	3,415	2,363	979	62	10	69.2	28.7	1.8	0.3	1.1
매출액 규모별										
1 억 원 미 만	6,280	1,257	1,820	3,184	19	20.0	29.0	50.7	0.3	5.2
1억원 - 5억원 미만	5,359	1,151	1,702	2,503	3	21.5	31.8	46.7	0.1	4.8
5억원 - 10억원 미만	1,978	776	371	817	14	39.2	18.8	41.3	0.7	4.0
1 0 억 원 이 상	2,528	1,145	349	1,020	14	45.3	13.8	40.3	0.6	3.8
종사자 규모별										
1명 - 10명 미만	12,390	2,384	3,576	6,401	28	19.2	28.9	51.7	0.2	5.2
10명 - 30명 미만	2,632	1,296	527	808	2	49.2	20.0	30.7	0.1	3.1
30명 - 50명 미만	511	255	109	140	7	49.9	21.3	27.4	1.4	3.3
50명 - 100명 미만	354	218	12	116	8	61.6	3.4	32.8	2.3	3.2
1 0 0 명 이 상	257	174	19	60	5	67.7	7.4	23.3	1.9	2.4
존속 기간별										
5 년 미 만	8,562	2,391	2,283	3,863	24	27.9	26.7	45.1	0.3	4.6
5년 - 10년 미만	3,869	956	915	1,990	8	24.7	23.6	51.4	0.2	4.8
1 0 년 이 상	3,713	981	1,045	1,670	17	26.4	28.1	45.0	0.5	4.7
조직 형태별										
개 인 사 업 체	6,426	2,769	2,068	1,577	12	43.1	32.2	24.5	0.2	3.1
회 사 법 인	9,464	1,484	2,114	5,829	37	15.7	22.3	61.6	0.4	5.8
회 사 외 법 인	198	50	57	90	0	25.3	28.8	45.5	0.0	4.6
비 법 인 단 체	56	24	4	28	0	42.9	7.1	50.0	0.0	4.3

2-3-2. 영업현황 : 휴무일 수 분포

General current state : The number of holidays distribution

단위 : 개, %, 일

사업체 수					구성비				월 평균 휴무일 수	
전체	없음	1일 ~ 5일	6일 ~ 10일	11일 이상	없음	1일 ~ 5일	6일 ~ 10일	11일 이상		
16,144	4,328	4,243	7,524	49	26.8	26.3	46.6	0.3	4.7	전 체
										지 역 별
6,092	979	1,298	3,786	29	16.1	21.3	62.1	0.5	5.8	서 울
998	273	203	522	0	27.4	20.3	52.3	0.0	4.8	부 산
555	156	156	243	0	28.1	28.1	43.8	0.0	4.5	대 구
470	146	124	200	0	31.1	26.4	42.6	0.0	4.2	인 천
351	88	114	150	0	25.1	32.5	42.7	0.0	4.7	광 주
426	105	105	217	0	24.6	24.6	50.9	0.0	5.1	대 전
215	82	91	42	0	38.1	42.3	19.5	0.0	3.0	울 산
2,122	719	640	760	3	33.9	30.2	35.8	0.1	3.9	경 기
526	234	136	140	16	44.5	25.9	26.6	3.0	3.7	강 원
300	75	121	104	0	25.0	40.3	34.7	0.0	4.3	충 북
453	155	78	219	1	34.2	17.2	48.3	0.2	4.5	충 남
540	156	145	238	0	28.9	26.9	44.1	0.0	4.6	전 북
599	280	177	142	0	46.7	29.5	23.7	0.0	3.1	전 남
666	339	171	156	0	50.9	25.7	23.4	0.0	2.6	경 북
817	305	262	249	2	37.3	32.1	30.5	0.2	3.5	경 남
1,013	235	422	356	0	23.2	41.7	35.1	0.0	4.3	제 주

3-1-1. 종사자 수 : 전체 종사자 수

Employees : All the number of workers

단위 : 명

	전체 종사자 수							
	전체	여행업	관광 숙박업	관광객 이용 시설업	국제 회의업	카지노업	유원 시설업	관광편의 시설업
전 체	204,579	59,287	62,783	9,741	12,638	6,923	13,492	39,715
매출액 규모별								
1 억 원 미 만	23,976	17,370	279	477	805	-	853	4,192
1억원 - 5억원 미만	35,959	18,090	1,464	2,198	2,213	-	1,884	10,110
5억원 - 10억원 미만	21,275	6,346	2,309	247	295	-	371	11,707
1 0 억 원 이 상	123,369	17,481	58,731	6,819	9,325	6,923	10,384	13,705
종사자 규모별								
1명 - 10명 미만	42,098	28,386	1,098	672	455	-	654	10,833
10명 - 30명 미만	40,196	14,084	6,010	1,783	3,272	-	1,283	13,764
30명 - 50명 미만	18,915	6,634	4,933	906	952	-	1,126	4,364
50명 - 100명 미만	22,915	6,073	8,159	858	1,684	81	766	5,293
1 0 0 명 이 상	80,455	4,110	42,582	5,522	6,276	6,842	9,662	5,461
존속 기간별								
5 년 미 만	67,424	23,157	13,839	3,562	1,651	421	3,185	21,609
5년 - 10년 미만	46,893	14,542	11,920	977	3,673	2,524	2,684	10,572
1 0 년 이 상	90,263	21,589	37,024	5,202	7,314	3,978	7,622	7,534
조직 형태별								
개 인 사 업 체	43,203	7,605	3,646	1,227	129	-	1,134	29,461
회 사 법 인	156,052	50,508	57,927	7,837	11,998	6,923	10,929	9,930
회 사 외 법 인	4,802	1,149	1,184	630	511	-	1,083	245
비 법 인 단 체	523	25	25	47	-	-	347	80

3-1-1. 종사자 수 : 전체 종사자 수

Employees : All the number of workers

단위 : 명

전체 종사자 수								전	체	
전체	여행업	관광 숙박업	관광객 이용 시설업	국제 회의업	카지노업	유원 시설업	관광편의 시설업			
204,579	59,287	62,783	9,741	12,638	6,923	13,492	39,715	전	체	
								지	역	별
84,089	29,563	22,095	3,692	10,826	3,127	1,876	12,910	서	울	
10,065	3,042	3,094	800	304	534	165	2,125	부	산	
4,413	1,248	1,086	27	126	185	604	1,137	대	구	
6,215	2,051	1,788	303	253	295	145	1,380	인	천	
3,744	1,012	761	-	358	-	61	1,552	광	주	
3,208	629	842	-	288	-	345	1,105	대	전	
3,543	826	447	-	-	-	454	1,816	울	산	
20,951	6,397	2,859	582	179	-	3,523	7,412	경	기	
29,006	1,347	17,155	2,019	1	1,733	3,637	3,114	강	원	
2,639	1,139	778	22	36	-	74	589	충	북	
4,690	1,691	1,227	168	-	-	548	1,057	충	남	
4,318	1,845	575	64	8	-	274	1,552	전	북	
4,352	1,522	1,301	84	-	-	642	803	전	남	
6,212	1,294	3,213	266	4	-	355	1,080	경	북	
7,930	2,851	2,039	409	207	-	747	1,676	경	남	
9,205	2,830	3,523	1,304	48	1,049	42	408	제	주	

3-1-2. 종사자 수 : 종사자 수 분포

Employees : The number of workers distribution

단위 : 개, %, 명

	사업체 수						구성비					1개소 평균 종사자 수
	전체	10명 미만	10명 ~ 30명 미만	30명 ~ 50명 미만	50명 ~ 100명 미만	100명 이상	10명 미만	10명 ~ 30명 미만	30명 ~ 50명 미만	50명 ~ 100명 미만	100명 이상	
전 체	16,144	12,390	2,632	511	354	257	76.7	16.3	3.2	2.2	1.6	12.7
업 종 별												
여 행 업	10,725	9,553	878	180	95	19	89.1	8.2	1.7	0.9	0.2	5.5
관 광 숙 박 업	920	186	363	127	118	126	20.2	39.5	13.8	12.8	13.7	68.2
관 광 객 이 용 시 설 업	302	138	110	24	13	16	45.7	36.4	7.9	4.3	5.3	32.3
국 제 회 의 업	398	117	206	26	25	24	29.4	51.8	6.5	6.3	6.0	31.8
카 지 노 업	16	0	0	0	1	15	0.0	0.0	0.0	6.3	93.8	432.7
유 원 시 설 업	368	218	82	29	11	28	59.2	22.3	7.9	3.0	7.6	36.7
관 광 편 의 시 설 업	3,415	2,177	994	124	91	29	63.7	29.1	3.6	2.7	0.8	11.6
매출액 규모별												
1 억 원 미 만	6,280	5,880	302	69	27	1	93.6	4.8	1.1	0.4	0.0	3.8
1억원 - 5억원 미만	5,359	4,632	602	55	58	11	86.4	11.2	1.0	1.1	0.2	6.7
5억원 - 10억원 미만	1,978	1,071	804	77	14	12	54.1	40.6	3.9	0.7	0.6	10.8
1 0 억 원 이 상	2,528	806	924	309	255	233	31.9	36.6	12.2	10.1	9.2	48.8
종사자 규모별												
1명 - 10명 미만	12,390	12,390	0	0	0	0	100.0	0.0	0.0	0.0	0.0	3.4
10명 - 30명 미만	2,632	0	2,632	0	0	0	0.0	100.0	0.0	0.0	0.0	15.3
30명 - 50명 미만	511	0	0	511	0	0	0.0	0.0	100.0	0.0	0.0	37.0
50명 - 100명 미만	354	0	0	0	354	0	0.0	0.0	0.0	100.0	0.0	64.7
1 0 0 명 이 상	257	0	0	0	0	257	0.0	0.0	0.0	0.0	100.0	312.8
존속 기간별												
5 년 미 만	8,562	6,994	1,237	151	105	76	81.7	14.4	1.8	1.2	0.9	7.9
5년 - 10년 미만	3,869	2,878	678	162	113	39	74.4	17.5	4.2	2.9	1.0	12.1
1 0 년 이 상	3,713	2,518	718	197	137	143	67.8	19.3	5.3	3.7	3.9	24.3
조직 형태별												
개 인 사 업 체	6,426	5,078	1,170	110	45	23	79.0	18.2	1.7	0.7	0.4	6.7
회 사 법 인	9,464	7,173	1,391	381	294	226	75.8	14.7	4.0	3.1	2.4	16.5
회 사 외 법 인	198	96	62	17	14	9	48.5	31.3	8.6	7.1	4.5	24.3
비 법 인 단 체	56	43	9	3	1	0	76.8	16.1	5.4	1.8	0.0	9.3

3-1-2. 종사자 수 : 종사자 수 분포

Employees : The number of workers distribution

단위 : 개, %, 명

전체	사업체 수					구성비					1개소 평균 종사자 수			
	10명 미만	10명 ~ 30명 미만	30명 ~ 50명 미만	50명 ~ 100명 미만	100명 이상	10명 미만	10명 ~ 30명 미만	30명 ~ 50명 미만	50명 ~ 100명 미만	100명 이상				
16,144	12,390	2,632	511	354	257	76.7	16.3	3.2	2.2	1.6	12.7	전	체	
												지	역	별
6,092	4,685	1,032	142	146	87	76.9	16.9	2.3	2.4	1.4	13.8	서	울	
998	785	172	12	15	14	78.7	17.2	1.2	1.5	1.4	10.1	부	산	
555	477	57	12	4	6	85.9	10.3	2.2	0.7	1.1	8.0	대	구	
470	336	75	24	28	7	71.5	16.0	5.1	6.0	1.5	13.2	인	천	
351	299	17	14	9	12	85.2	4.8	4.0	2.6	3.4	10.7	광	주	
426	359	48	4	12	3	84.3	11.3	0.9	2.8	0.7	7.5	대	전	
215	141	40	17	0	16	65.6	18.6	7.9	0.0	7.4	16.5	울	산	
2,122	1,571	404	114	18	15	74.0	19.0	5.4	0.8	0.7	9.9	경	기	
526	317	108	19	23	58	60.3	20.5	3.6	4.4	11.0	55.2	강	원	
300	230	48	13	10	0	76.7	16.0	4.3	3.3	0.0	8.8	충	북	
453	294	128	19	10	3	64.9	28.3	4.2	2.2	0.7	10.3	충	남	
540	418	93	11	15	3	77.4	17.2	2.0	2.8	0.6	8.0	전	북	
599	477	83	29	7	4	79.6	13.9	4.8	1.2	0.7	7.3	전	남	
666	564	57	14	24	7	84.7	8.6	2.1	3.6	1.1	9.3	경	북	
817	605	163	31	11	7	74.1	20.0	3.8	1.3	0.9	9.7	경	남	
1,013	829	109	38	23	14	81.8	10.8	3.8	2.3	1.4	9.1	제	주	

3-2. 종사자 수 : 고용형태별 종사자 수

Employees : The number of workers in each employment shape

단위 : 명, %

	종사자 수						구성비				
	전체	자영 업자	무급 가족 종사자	상용 근로자	임시 및 일용 근로자	기타 종사자	자영 업자	무급 가족 종사자	상용 근로자	임시 및 일용 근로자	기타 종사자
전 체	204,579	6,846	2,853	154,662	36,267	3,951	3.3	1.4	75.6	17.7	1.9
업 종 별											
여 행 업	59,287	2,924	1,116	50,127	3,776	1,343	4.9	1.9	84.5	6.4	2.3
관 광 숙 박 업	62,783	301	62	51,038	9,883	1,500	0.5	0.1	81.3	15.7	2.4
관 광 객 이 용 시 설 업	9,741	124	44	6,859	2,687	26	1.3	0.5	70.4	27.6	0.3
국 제 회 의 업	12,638	33	5	11,558	910	132	0.3	0.0	91.5	7.2	1.0
카 지 노 업	6,923	0	0	6,472	451	0	0.0	0.0	93.5	6.5	0.0
유 원 시 설 업	13,492	182	51	7,455	5,788	16	1.3	0.4	55.3	42.9	0.1
관 광 편 의 시 설 업	39,715	3,282	1,576	21,152	12,771	934	8.3	4.0	53.3	32.2	2.4
매출액 규모별											
1 억 원 미 만	23,976	2,843	1,259	16,671	2,959	245	11.9	5.2	69.5	12.3	1.0
1억원 - 5억원 미만	35,959	2,389	1,101	26,302	5,534	634	6.6	3.1	73.1	15.4	1.8
5억원 - 10억원 미만	21,275	916	207	15,884	3,721	547	4.3	1.0	74.7	17.5	2.6
1 0 억 원 이 상	123,369	698	287	95,805	24,054	2,525	0.6	0.2	77.7	19.5	2.0
종사자 규모별											
1명 - 10명 미만	42,098	5,320	2,282	30,508	3,577	412	12.6	5.4	72.5	8.5	1.0
10명 - 30명 미만	40,196	1,320	564	30,303	7,091	918	3.3	1.4	75.4	17.6	2.3
30명 - 50명 미만	18,915	131	7	15,539	2,546	693	0.7	0.0	82.2	13.5	3.7
50명 - 100명 미만	22,915	47	0	17,637	4,674	557	0.2	0.0	77.0	20.4	2.4
1 0 0 명 이 상	80,455	28	0	60,675	18,380	1,372	0.0	0.0	75.4	22.8	1.7
존속 기간별											
5 년 미 만	67,424	4,413	1,495	48,226	11,948	1,342	6.5	2.2	71.5	17.7	2.0
5년 - 10년 미만	46,893	1,510	732	35,146	8,329	1,175	3.2	1.6	74.9	17.8	2.5
1 0 년 이 상	90,263	923	627	71,290	15,989	1,433	1.0	0.7	79.0	17.7	1.6
조직 형태별											
개 인 사 업 체	43,203	6,576	2,402	22,044	11,143	1,038	15.2	5.6	51.0	25.8	2.4
회 사 법 인	156,052	268	433	128,665	23,930	2,757	0.2	0.3	82.5	15.3	1.8
회 사 외 법 인	4,802	0	16	3,627	1,007	152	0.0	0.3	75.5	21.0	3.2
비 법 인 단 체	523	2	2	326	188	5	0.4	0.4	62.3	35.9	1.0

3-2. 종사자 수 : 고용형태별 종사자 수

Employees : The number of workers in each employment shape

단위 : 명, %

전체	종사자 수					구성비					전체	지역별
	자영업자	무급가족종사자	상용근로자	임시 및 일용근로자	기타종사자	자영업자	무급가족종사자	상용근로자	임시 및 일용근로자	기타종사자		
204,579	6,846	2,853	154,662	36,267	3,951	3.3	1.4	75.6	17.7	1.9	전체	
84,089	2,151	842	66,728	12,510	1,859	2.6	1.0	79.4	14.9	2.2	서울	
10,065	419	139	8,019	1,453	35	4.2	1.4	79.7	14.4	0.3	부산	
4,413	232	120	2,971	996	94	5.3	2.7	67.3	22.6	2.1	대구	
6,215	271	55	5,470	391	28	4.4	0.9	88.0	6.3	0.5	인천	
3,744	94	22	2,580	979	70	2.5	0.6	68.9	26.2	1.9	광주	
3,208	197	47	2,236	570	158	6.1	1.5	69.7	17.8	4.9	대전	
3,543	119	24	3,001	278	121	3.3	0.7	84.7	7.8	3.4	울산	
20,951	1,331	300	14,763	3,919	637	6.4	1.4	70.5	18.7	3.0	경기	
29,006	200	289	19,150	9,183	185	0.7	1.0	66.0	31.7	0.6	강원	
2,639	105	91	1,907	533	3	4.0	3.4	72.3	20.2	0.1	충북	
4,690	245	160	3,644	577	64	5.2	3.4	77.7	12.3	1.4	충남	
4,318	236	134	3,041	881	26	5.5	3.1	70.4	20.4	0.6	전북	
4,352	290	168	2,903	914	77	6.7	3.9	66.7	21.0	1.8	전남	
6,212	304	183	4,809	707	208	4.9	2.9	77.4	11.4	3.4	경북	
7,930	395	221	5,514	1,463	336	5.0	2.8	69.5	18.4	4.2	경남	
9,205	258	57	7,927	914	50	2.8	0.6	86.1	9.9	0.5	제주	

3-3. 종사자 수 : 성별 종사자 수

Employees : The number of workers sex

단위 : 명, %

	전체					자영업자				
	종사자 수			구성비		종사자 수			구성비	
	전체	남	여	남	여	전체	남	여	남	여
전 체	204,579	117,170	87,409	57.3	42.7	6,846	4,487	2,359	65.5	34.5
업 종 별										
여 행 업	59,287	33,632	25,655	56.7	43.3	2,924	1,919	1,005	65.6	34.4
관 광 숙 박 업	62,783	37,212	25,570	59.3	40.7	301	221	80	73.4	26.6
관 광 객 이 용 시 설 업	9,741	4,707	5,034	48.3	51.7	124	107	17	86.3	13.7
국 제 회 의 업	12,638	6,716	5,922	53.1	46.9	33	27	6	81.8	18.2
카 지 노 업	6,923	3,620	3,303	52.3	47.7	0	0	0	-	-
유 원 시 설 업	13,492	8,082	5,410	59.9	40.1	182	112	70	61.5	38.5
관 광 편 의 시 설 업	39,715	23,202	16,513	58.4	41.6	3,282	2,101	1,181	64.0	36.0
매출액 규모별										
1 억 원 미 만	23,976	13,324	10,653	55.6	44.4	2,843	1,897	946	66.7	33.3
1억원 - 5억원 미만	35,959	20,818	15,141	57.9	42.1	2,389	1,466	923	61.4	38.6
5억원 - 10억원 미만	21,275	11,904	9,371	56.0	44.0	916	627	289	68.4	31.6
1 0 억 원 이 상	123,369	71,125	52,244	57.7	42.3	698	497	201	71.2	28.8
종사자 규모별										
1명 - 10명 미만	42,098	20,477	21,621	48.6	51.4	5,320	3,418	1,902	64.2	35.8
10명 - 30명 미만	40,196	24,791	15,405	61.7	38.3	1,320	887	433	67.2	32.8
30명 - 50명 미만	18,915	12,483	6,432	66.0	34.0	131	110	20	84.0	15.3
50명 - 100명 미만	22,915	12,677	10,238	55.3	44.7	47	44	3	93.6	6.4
1 0 0 명 이 상	80,455	46,742	33,713	58.1	41.9	28	27	1	96.4	3.6
존속 기간별										
5 년 미 만	67,424	37,812	29,611	56.1	43.9	4,413	2,753	1,660	62.4	37.6
5년 - 10년 미만	46,893	25,732	21,161	54.9	45.1	1,510	1,042	468	69.0	31.0
1 0 년 이 상	90,263	53,626	36,637	59.4	40.6	923	692	231	75.0	25.0
조직 형태별										
개 인 사 업 체	43,203	24,338	18,865	56.3	43.7	6,576	4,356	2,220	66.2	33.8
회 사 법 인	156,052	89,721	66,331	57.5	42.5	268	129	139	48.1	51.9
회 사 외 법 인	4,802	2,822	1,980	58.8	41.2	0	0	0	-	-
비 법 인 단 체	523	290	233	55.4	44.6	2	2	0	100.0	0.0

3-3. 종사자 수 : 성별 종사자 수

Employees : The number of workers sex

단위 : 명, %

전체			자영업자							전체	지역별
종사자 수			구성비		종사자 수			구성비			
전체	남	여	남	여	전체	남	여	남	여		
204,579	117,170	87,409	57.3	42.7	6,846	4,487	2,359	65.5	34.5	전체	
84,089	43,006	41,084	51.1	48.9	2,151	1,351	800	62.8	37.2	서울	
10,065	5,359	4,705	53.2	46.8	419	265	154	63.2	36.8	부산	
4,413	2,306	2,107	52.3	47.7	232	178	55	76.5	23.5	대구	
6,215	4,103	2,112	66.0	34.0	271	213	59	78.4	21.6	인천	
3,744	2,710	1,035	72.4	27.6	94	64	30	68.1	31.9	광주	
3,208	1,889	1,319	58.9	41.1	197	119	78	60.3	39.7	대전	
3,543	2,093	1,450	59.1	40.9	119	99	20	83.3	16.7	울산	
20,951	13,317	7,634	63.6	36.4	1,331	917	414	68.9	31.1	경기	
29,006	18,231	10,775	62.9	37.1	200	113	87	56.7	43.3	강원	
2,639	1,780	858	67.5	32.5	105	51	54	48.7	51.3	충북	
4,690	3,167	1,524	67.5	32.5	245	176	69	71.8	28.2	충남	
4,318	2,744	1,574	63.5	36.5	236	182	53	77.5	22.5	전북	
4,352	2,937	1,415	67.5	32.5	290	200	90	68.9	31.1	전남	
6,212	3,720	2,491	59.9	40.1	304	184	120	60.4	39.6	경북	
7,930	5,182	2,747	65.4	34.6	395	227	169	57.3	42.7	경남	
9,205	4,625	4,579	50.3	49.7	258	150	108	58.3	41.7	제주	

3-3. 종사자 수 : 성별 종사자 수

Employees : The number of workers sex

단위 : 명, %

	무급가족 종사자					상용근로자				
	종사자 수			구성비		종사자 수			구성비	
	전체	남	여	남	여	전체	남	여	남	여
전 체	2,853	1,266	1,588	44.4	55.7	154,662	90,377	64,285	58.4	41.6
업 종 별										
여 행 업	1,116	497	619	44.5	55.5	50,127	28,840	21,287	57.5	42.5
관 광 숙 박 업	62	24	38	38.7	61.3	51,038	31,195	19,842	61.1	38.9
관 광 객 이 용 시 설 업	44	19	25	43.2	56.8	6,859	3,500	3,359	51.0	49.0
국 제 회 의 업	5	5	0	100.0	0.0	11,558	6,097	5,462	52.8	47.3
카 지 노 업	0	0	0	-	-	6,472	3,375	3,097	52.1	47.9
유 원 시 설 업	51	30	21	58.8	41.2	7,455	4,881	2,574	65.5	34.5
관 광 편 의 시 설 업	1,576	691	885	43.8	56.2	21,152	12,488	8,664	59.0	41.0
매출액 규모별										
1 억 원 미 만	1,259	600	659	47.7	52.3	16,671	9,229	7,442	55.4	44.6
1억원 - 5억원 미만	1,101	348	752	31.6	68.3	26,302	15,714	10,588	59.7	40.3
5억원 - 10억원 미만	207	153	54	73.9	26.1	15,884	9,072	6,812	57.1	42.9
10 억 원 이 상	287	165	122	57.5	42.5	95,805	56,363	39,443	58.8	41.2
종사자 규모별										
1명 - 10명 미만	2,282	944	1,338	41.4	58.6	30,508	14,705	15,802	48.2	51.8
10명 - 30명 미만	564	320	245	56.7	43.4	30,303	18,938	11,365	62.5	37.5
30명 - 50명 미만	7	2	5	28.6	71.4	15,539	10,388	5,150	66.9	33.1
50명 - 100명 미만	0	0	0	-	-	17,637	9,813	7,824	55.6	44.4
100명 이상	0	0	0	-	-	60,675	36,533	24,143	60.2	39.8
존속 기간별										
5 년 미 만	1,495	665	830	44.5	55.5	48,226	27,262	20,964	56.5	43.5
5년 - 10년 미만	732	291	441	39.8	60.2	35,146	19,414	15,732	55.2	44.8
10년 이상	627	309	317	49.3	50.6	71,290	43,701	27,589	61.3	38.7
조직 형태별										
개 인 사 업 체	2,402	1,052	1,350	43.8	56.2	22,044	12,201	9,843	55.3	44.7
회 사 법 인	433	214	219	49.4	50.6	128,665	75,536	53,129	58.7	41.3
회 사 외 법 인	16	0	16	0.0	100.0	3,627	2,415	1,212	66.6	33.4
비 법 인 단 체	2	0	2	0.0	100.0	326	224	101	68.7	31.0

3-3. 종사자 수 : 성별 종사자 수

Employees : The number of workers sex

단위 : 명, %

무급가족 종사자			상용근로자								
종사자 수			구성비		종사자 수			구성비			
전체	남	여	남	여	전체	남	여	남	여		
2,853	1,266	1,588	44.4	55.7	154,662	90,377	64,285	58.4	41.6	전	체
										지	역
										별	
842	378	464	44.9	55.1	66,728	34,639	32,089	51.9	48.1	서	울
139	62	76	45.0	55.0	8,019	4,373	3,646	54.5	45.5	부	산
120	43	78	35.4	64.6	2,971	1,541	1,430	51.9	48.1	대	구
55	28	27	51.5	48.5	5,470	3,655	1,814	66.8	33.2	인	천
22	11	11	50.0	50.0	2,580	1,775	805	68.8	31.2	광	주
47	17	30	36.7	63.3	2,236	1,325	911	59.3	40.7	대	전
24	11	14	44.4	55.6	3,001	1,843	1,158	61.4	38.6	울	산
300	133	167	44.5	55.5	14,763	9,555	5,209	64.7	35.3	경	기
289	136	153	47.0	53.0	19,150	12,762	6,388	66.6	33.4	강	원
91	57	33	63.1	36.9	1,907	1,307	599	68.6	31.4	총	북
160	53	107	33.1	66.9	3,644	2,594	1,050	71.2	28.8	총	남
134	63	71	47.3	52.7	3,041	2,183	858	71.8	28.2	전	북
168	85	83	50.7	49.3	2,903	2,060	843	70.9	29.1	전	남
183	63	120	34.6	65.4	4,809	3,007	1,802	62.5	37.5	경	북
221	88	133	39.8	60.2	5,514	3,741	1,773	67.8	32.2	경	남
57	36	21	62.8	37.2	7,927	4,017	3,910	50.7	49.3	제	주

3-3. 종사자 수 : 성별 종사자 수

Employees : The number of workers sex

단위 : 명, %

	임시 및 일용근로자						기타 종사자				
	종사자 수			구성비			종사자 수			구성비	
	전체	남	여	남	여	전체	남	여	남	여	
전 체	36,267	18,832	17,435	51.9	48.1	3,951	2,208	1,743	55.9	44.1	
업 종 별											
여 행 업	3,776	1,482	2,294	39.2	60.8	1,343	893	450	66.5	33.5	
관 광 숙 박 업	9,883	5,182	4,701	52.4	47.6	1,500	591	909	39.4	60.6	
관 광 객 이 용 시 설 업	2,687	1,069	1,619	39.8	60.3	26	12	15	46.2	53.8	
국 제 회 의 업	910	522	388	57.4	42.6	132	66	67	50.0	50.0	
카 지 노 업	451	245	206	54.3	45.7	0	0	0	-	-	
유 원 시 설 업	5,788	3,052	2,736	52.7	47.3	16	6	9	37.5	62.5	
관 광 편 의 시 설 업	12,771	7,281	5,490	57.0	43.0	934	641	293	68.6	31.4	
매 출 액 규 모 별											
1 억 원 미 만	2,959	1,393	1,565	47.1	52.9	245	205	41	83.7	16.3	
1억 원 - 5억 원 미만	5,534	2,778	2,755	50.2	49.8	634	512	122	80.8	19.2	
5억 원 - 10억 원 미만	3,721	1,837	1,884	49.4	50.6	547	215	332	39.3	60.7	
10 억 원 이 상	24,054	12,824	11,230	53.3	46.7	2,525	1,277	1,248	50.6	49.4	
종 사 자 규 모 별											
1명 - 10명 미만	3,577	1,156	2,421	32.3	67.7	412	254	157	61.7	38.3	
10명 - 30명 미만	7,091	3,926	3,165	55.4	44.6	918	721	197	78.5	21.5	
30명 - 50명 미만	2,546	1,590	956	62.5	37.5	693	393	300	56.7	43.3	
50명 - 100명 미만	4,674	2,467	2,206	52.8	47.2	557	351	205	63.0	37.0	
100명 이상	18,380	9,693	8,687	52.7	47.3	1,372	489	883	35.6	64.4	
존 속 기 간 별											
5년 미만	11,948	6,512	5,436	54.5	45.5	1,342	621	721	46.3	53.7	
5년 - 10년 미만	8,329	4,233	4,097	50.8	49.2	1,175	752	424	64.0	36.0	
10년 이상	15,989	8,088	7,902	50.6	49.4	1,433	836	598	58.3	41.7	
조 직 형 태 별											
개 인 사 업 체	11,143	6,042	5,102	54.2	45.8	1,038	688	350	66.3	33.7	
회 사 법 인	23,930	12,404	11,526	51.8	48.2	2,757	1,437	1,319	52.1	47.9	
회 사 외 법 인	1,007	326	680	32.4	67.5	152	80	72	52.6	47.4	
비 법 인 단 체	188	60	128	31.9	68.1	5	3	2	60.0	40.0	

3-3. 종사자 수 : 성별 종사자 수

Employees : The number of workers sex

단위 : 명, %

임시 및 일용근로자					기타 종사자					
종사자 수			구성비		종사자 수			구성비		
전체	남	여	남	여	전체	남	여	남	여	
36,267	18,832	17,435	51.9	48.1	3,951	2,208	1,743	55.9	44.1	전 체
										지 역 별
12,510	5,807	6,703	46.4	53.6	1,859	831	1,027	44.7	55.3	서 울
1,453	644	810	44.3	55.7	35	15	20	43.7	56.3	부 산
996	464	532	46.6	53.4	94	80	14	85.3	14.7	대 구
391	179	212	45.8	54.2	28	28	0	100.0	0.0	인 천
979	815	164	83.3	16.7	70	45	25	63.9	36.1	광 주
570	324	246	56.9	43.1	158	103	55	65.4	34.6	대 전
278	116	163	41.5	58.5	121	25	96	20.7	79.3	울 산
3,919	2,261	1,657	57.7	42.3	637	451	186	70.7	29.3	경 기
9,183	5,139	4,044	56.0	44.0	185	81	104	43.8	56.2	강 원
533	363	170	68.1	31.9	3	2	2	50.0	50.0	충 북
577	288	289	49.9	50.1	64	56	8	87.5	12.5	충 남
881	297	585	33.7	66.3	26	18	8	69.8	30.2	전 북
914	554	360	60.6	39.4	77	39	38	50.2	49.8	전 남
707	325	382	46.0	54.0	208	141	67	67.9	32.1	경 북
1,463	860	603	58.8	41.2	336	267	70	79.3	20.7	경 남
914	397	517	43.4	56.6	50	26	23	53.2	46.8	제 주

3-4. 종사자 수 : 연령별 종사자 수

Employees : The number of workers in each old age

단위 : 명, %

	전체													
	종사자 수							구성비						
	전체	30세 미만	30세 ~ 40세 미만	40세 ~ 50세 미만	50세 ~ 60세 미만	60세 ~ 65세 미만	65세 이상	30세 미만	30세 ~ 40세 미만	40세 ~ 50세 미만	50세 ~ 60세 미만	60세 ~ 65세 미만	65세 이상	
전 체	194,880	58,412	59,745	45,682	24,686	4,705	1,651	30.0	30.7	23.4	12.7	2.4	0.8	
업 종 별														
여 행 업	55,247	10,462	15,898	16,674	9,881	1,791	541	18.9	28.8	30.2	17.9	3.2	1.0	
관 광 숙 박 업	62,420	20,614	18,368	13,742	7,913	1,374	409	33.0	29.4	22.0	12.7	2.2	0.7	
관 광 객 이 용 시 설 업	9,573	3,353	2,311	2,035	1,225	448	202	35.0	24.1	21.3	12.8	4.7	2.1	
국 제 회 의 업	12,601	3,935	5,405	2,100	1,012	96	52	31.2	42.9	16.7	8.0	0.8	0.4	
카 지 노 업	6,923	2,182	3,068	1,481	181	8	3	31.5	44.3	21.4	2.6	0.1	0.0	
유 원 시 설 업	13,259	5,942	3,016	2,290	1,277	515	220	44.8	22.7	17.3	9.6	3.9	1.7	
관 광 편 의 시 설 업	34,858	11,924	11,679	7,361	3,197	472	225	34.2	33.5	21.1	9.2	1.4	0.6	
매출액 규모별														
1 억 원 미 만	19,875	4,562	6,465	4,673	3,130	676	368	23.0	32.5	23.5	15.7	3.4	1.9	
1억원 - 5억원 미만	32,469	8,119	8,516	9,581	5,385	694	175	25.0	26.2	29.5	16.6	2.1	0.5	
5억원 - 10억원 미만	20,152	4,582	7,206	5,152	2,522	581	110	22.7	35.8	25.6	12.5	2.9	0.5	
10 억 원 이 상	122,384	41,150	37,558	26,276	13,649	2,754	997	33.6	30.7	21.5	11.2	2.3	0.8	
종사자 규모별														
1명 - 10명 미만	34,496	7,401	11,789	9,847	4,233	815	413	21.5	34.2	28.5	12.3	2.4	1.2	
10명 - 30명 미만	38,312	7,857	11,413	11,148	6,301	1,163	430	20.5	29.8	29.1	16.4	3.0	1.1	
30명 - 50명 미만	18,777	4,195	4,969	4,633	3,856	946	178	22.3	26.5	24.7	20.5	5.0	0.9	
50명 - 100명 미만	22,868	8,195	6,845	4,220	2,993	449	167	35.8	29.9	18.5	13.1	2.0	0.7	
100 명 이 상	80,427	30,764	24,729	15,835	7,303	1,332	464	38.3	30.7	19.7	9.1	1.7	0.6	
존속 기간별														
5 년 미 만	61,516	19,167	19,900	14,510	6,507	1,111	322	31.2	32.3	23.6	10.6	1.8	0.5	
5년 - 10년 미만	44,651	13,651	14,740	9,399	5,514	997	349	30.6	33.0	21.0	12.3	2.2	0.8	
10 년 이 상	88,713	25,593	25,106	21,773	12,665	2,597	980	28.8	28.3	24.5	14.3	2.9	1.1	
조직 형태별														
개 인 사 업 체	34,225	8,490	12,574	8,330	3,900	671	259	24.8	36.7	24.3	11.4	2.0	0.8	
회 사 법 인	155,351	48,866	45,485	36,012	19,827	3,874	1,287	31.5	29.3	23.2	12.8	2.5	0.8	
회 사 외 법 인	4,785	974	1,565	1,191	853	153	49	20.4	32.7	24.9	17.8	3.2	1.0	
비 법 인 단 체	519	82	121	149	104	6	56	15.8	23.3	28.7	20.0	1.2	10.8	

3-4. 종사자 수 : 연령별 종사자 수

Employees : The number of workers in each old age

단위 : 명, %

전체														전	체	
종사자 수							구성비									
전체	30세 미만	30세 ~ 40세 미만	40세 ~ 50세 미만	50세 ~ 60세 미만	60세 ~ 65세 미만	65세 이상	30세 미만	30세 ~ 40세 미만	40세 ~ 50세 미만	50세 ~ 60세 미만	60세 ~ 65세 미만	65세 이상				
194,880	58,412	59,745	45,682	24,686	4,705	1,651	30.0	30.7	23.4	12.7	2.4	0.8				
														지	역	별
81,096	26,180	28,175	16,783	7,780	1,424	754	32.3	34.7	20.7	9.6	1.8	0.9	서	울		
9,507	2,238	3,020	2,591	1,344	234	79	23.5	31.8	27.3	14.1	2.5	0.8	부	산		
4,060	1,488	1,131	854	449	77	61	36.7	27.9	21.0	11.0	1.9	1.5	대	구		
5,888	1,326	1,769	1,434	1,122	145	92	22.5	30.0	24.4	19.1	2.5	1.6	인	천		
3,629	1,032	965	824	624	150	33	28.4	26.6	22.7	17.2	4.1	0.9	광	주		
2,964	595	796	940	556	58	19	20.1	26.9	31.7	18.7	2.0	0.6	대	전		
3,400	890	998	803	617	89	3	26.2	29.4	23.6	18.1	2.6	0.1	울	산		
19,320	4,789	5,950	5,429	2,668	447	37	24.8	30.8	28.1	13.8	2.3	0.2	경	기		
28,518	11,018	7,934	5,807	2,993	634	131	38.6	27.8	20.4	10.5	2.2	0.5	강	원		
2,443	330	581	676	661	135	62	13.5	23.8	27.7	27.0	5.5	2.5	총	북		
4,285	909	864	1,499	699	256	58	21.2	20.2	35.0	16.3	6.0	1.4	총	남		
3,949	1,112	597	1,169	738	256	76	28.2	15.1	29.6	18.7	6.5	1.9	전	북		
3,894	909	1,053	973	717	196	46	23.3	27.0	25.0	18.4	5.0	1.2	전	남		
5,725	1,615	1,412	1,303	1,169	168	58	28.2	24.7	22.8	20.4	2.9	1.0	경	북		
7,313	1,636	1,619	2,044	1,622	287	105	22.4	22.1	28.0	22.2	3.9	1.4	경	남		
8,890	2,343	2,882	2,551	929	150	36	26.3	32.4	28.7	10.4	1.7	0.4	제	주		

3-4. 종사자 수 : 연령별 종사자 수

Employees : The number of workers in each old age

단위 : 명, %

	상용근로자													
	종사자 수							구성비						
	전체	30세 미만	30세 ~ 40세 미만	40세 ~ 50세 미만	50세 ~ 60세 미만	60세 ~ 65세 미만	65세 이상	30세 미만	30세 ~ 40세 미만	40세 ~ 50세 미만	50세 ~ 60세 미만	60세 ~ 65세 미만	65세 이상	
전 체	154,662	38,785	51,522	38,548	20,963	3,669	1,175	25.1	33.3	24.9	13.6	2.4	0.8	
업 종 별														
여 행 업	50,127	9,292	14,281	15,277	9,329	1,576	373	18.5	28.5	30.5	18.6	3.1	0.7	
관 광 숙 박 업	51,038	14,294	16,830	11,829	6,679	1,055	350	28.0	33.0	23.2	13.1	2.1	0.7	
관 광 객 이 용 시 설 업	6,859	1,670	2,007	1,596	1,013	391	182	24.3	29.3	23.3	14.8	5.7	2.7	
국 제 회 의 업	11,558	3,556	5,052	1,919	894	91	48	30.8	43.7	16.6	7.7	0.8	0.4	
카 지 노 업	6,472	1,960	2,943	1,393	166	8	2	30.3	45.5	21.5	2.6	0.1	0.0	
유 원 시 설 업	7,455	1,724	2,674	1,745	870	298	143	23.1	35.9	23.4	11.7	4.0	1.9	
관 광 편 의 시 설 업	21,152	6,289	7,735	4,789	2,013	249	77	29.7	36.6	22.6	9.5	1.2	0.4	
매출액 규모별														
1 억 원 미 만	16,671	3,312	5,572	4,293	2,823	518	152	19.9	33.4	25.8	16.9	3.1	0.9	
1억원 - 5억원 미만	26,302	5,577	6,884	8,353	4,781	566	140	21.2	26.2	31.8	18.2	2.2	0.5	
5억원 - 10억원 미만	15,884	3,241	5,975	4,099	2,029	458	81	20.4	37.6	25.8	12.8	2.9	0.5	
10 억 원 이 상	95,805	26,655	33,091	21,803	11,329	2,126	801	27.8	34.5	22.8	11.8	2.2	0.8	
종사자 규모별														
1명 - 10명 미만	30,508	6,172	10,559	9,118	3,763	612	284	20.2	34.6	29.9	12.3	2.0	0.9	
10명 - 30명 미만	30,303	5,458	9,268	9,100	5,314	932	232	18.0	30.6	30.0	17.5	3.1	0.8	
30명 - 50명 미만	15,539	2,954	4,303	3,903	3,441	819	119	19.0	27.7	25.1	22.1	5.3	0.8	
50명 - 100명 미만	17,637	6,014	5,295	3,330	2,483	361	155	34.1	30.0	18.9	14.1	2.0	0.9	
100 명 이 상	60,675	18,187	22,098	13,098	5,962	946	384	30.0	36.4	21.6	9.8	1.6	0.6	
존속 기간별														
5 년 미 만	48,226	13,068	16,563	12,228	5,406	780	181	27.1	34.3	25.4	11.2	1.6	0.4	
5년 - 10년 미만	35,146	9,278	12,490	7,794	4,576	793	216	26.4	35.5	22.2	13.0	2.3	0.6	
10 년 이 상	71,290	16,439	22,470	18,525	10,982	2,096	778	23.1	31.5	26.0	15.4	2.9	1.1	
조직 형태별														
개 인 사 업 체	22,044	4,544	8,634	5,657	2,684	419	105	20.6	39.2	25.7	12.2	1.9	0.5	
회 사 법 인	128,665	33,735	41,449	31,768	17,546	3,168	999	26.2	32.2	24.7	13.6	2.5	0.8	
회 사 외 법 인	3,627	487	1,336	998	679	81	46	13.4	36.8	27.5	18.7	2.2	1.3	
비 법 인 단 체	326	19	104	125	54	0	25	5.8	31.9	38.3	16.6	0.0	7.7	

3-4. 종사자 수 : 연령별 종사자 수

Employees : The number of workers in each old age

단위 : 명, %

상용근로자														전	체	
종사자 수							구성비									
전체	30세 미만	30세 ~ 40세 미만	40세 ~ 50세 미만	50세 ~ 60세 미만	60세 ~ 65세 미만	65세 이상	30세 미만	30세 ~ 40세 미만	40세 ~ 50세 미만	50세 ~ 60세 미만	60세 ~ 65세 미만	65세 이상				
154,662	38,785	51,522	38,548	20,963	3,669	1,175	25.1	33.3	24.9	13.6	2.4	0.8				
														지	역	별
66,728	20,119	24,157	13,927	6,814	1,121	590	30.2	36.2	20.9	10.2	1.7	0.9	서	울		
8,019	1,709	2,615	2,307	1,154	157	77	21.3	32.6	28.8	14.4	2.0	1.0	부	산		
2,971	772	1,024	717	396	48	14	26.0	34.5	24.1	13.3	1.6	0.5	대	구		
5,470	1,220	1,688	1,348	1,064	120	29	22.3	30.9	24.6	19.5	2.2	0.5	인	천		
2,580	525	731	698	461	132	33	20.4	28.3	27.1	17.9	5.1	1.3	광	주		
2,236	327	646	784	405	57	17	14.6	28.9	35.1	18.1	2.6	0.8	대	전		
3,001	814	923	653	535	73	3	27.1	30.7	21.8	17.8	2.4	0.1	울	산		
14,763	2,515	4,999	4,593	2,236	388	31	17.0	33.9	31.1	15.1	2.6	0.2	경	기		
19,150	4,949	6,823	4,586	2,348	375	71	25.8	35.6	23.9	12.3	2.0	0.4	강	원		
1,907	268	443	492	533	114	57	14.1	23.2	25.8	27.9	6.0	3.0	총	북		
3,644	776	770	1,317	523	216	43	21.3	21.1	36.1	14.4	5.9	1.2	총	남		
3,041	569	443	1,074	696	212	46	18.7	14.6	35.3	22.9	7.0	1.5	전	북		
2,903	431	924	749	599	168	32	14.9	31.8	25.8	20.6	5.8	1.1	전	남		
4,809	1,055	1,314	1,189	1,057	149	45	21.9	27.3	24.7	22.0	3.1	0.9	경	북		
5,514	827	1,330	1,737	1,335	230	55	15.0	24.1	31.5	24.2	4.2	1.0	경	남		
7,927	1,909	2,692	2,377	807	109	33	24.1	34.0	30.0	10.2	1.4	0.4	제	주		

3-4. 종사자 수 : 연령별 종사자 수

Employees : The number of workers in each old age

단위 : 명, %

	임시 및 일용근로자													
	종사자 수							구성비						
	전체	30세 미만	30세 ~ 40세 미만	40세 ~ 50세 미만	50세 ~ 60세 미만	60세 ~ 65세 미만	65세 이상	30세 미만	30세 ~ 40세 미만	40세 ~ 50세 미만	50세 ~ 60세 미만	60세 ~ 65세 미만	65세 이상	
전 체	36,267	18,952	7,281	5,946	2,967	786	334	52.3	20.1	16.4	8.2	2.2	0.9	
업 종 별														
여 행 업	3,776	1,072	1,431	931	228	59	55	28.4	37.9	24.7	6.0	1.6	1.5	
관 광 숙 박 업	9,883	6,099	1,154	1,427	938	230	35	61.7	11.7	14.4	9.5	2.3	0.4	
관 광 객 이 용 시 설 업	2,687	1,667	301	439	212	55	14	62.0	11.2	16.3	7.9	2.0	0.5	
국 제 회 의 업	910	356	314	164	67	5	5	39.1	34.5	18.0	7.4	0.5	0.5	
카 지 노 업	451	222	125	88	15	0	1	49.2	27.7	19.5	3.3	0.0	0.2	
유 원 시 설 업	5,788	4,212	341	539	402	217	76	72.8	5.9	9.3	6.9	3.7	1.3	
관 광 편 의 시 설 업	12,771	5,325	3,615	2,358	1,105	221	148	41.7	28.3	18.5	8.7	1.7	1.2	
매출액 규모별														
1 억 원 미 만	2,959	1,221	886	359	267	77	148	41.3	29.9	12.1	9.0	2.6	5.0	
1억원 - 5억원 미만	5,534	2,432	1,562	992	384	128	36	43.9	28.2	17.9	6.9	2.3	0.7	
5억원 - 10억원 미만	3,721	1,321	1,034	781	441	114	29	35.5	27.8	21.0	11.9	3.1	0.8	
10 억 원 이 상	24,054	13,978	3,799	3,814	1,875	468	121	58.1	15.8	15.9	7.8	1.9	0.5	
종사자 규모별														
1명 - 10명 미만	3,577	1,154	1,168	652	420	122	61	32.3	32.7	18.2	11.7	3.4	1.7	
10명 - 30명 미만	7,091	2,256	1,988	1,807	758	140	141	31.8	28.0	25.5	10.7	2.0	2.0	
30명 - 50명 미만	2,546	1,204	444	421	293	125	59	47.3	17.4	16.5	11.5	4.9	2.3	
50명 - 100명 미만	4,674	2,019	1,386	769	404	84	12	43.2	29.7	16.5	8.6	1.8	0.3	
100 명 이 상	18,380	12,318	2,296	2,298	1,091	315	62	67.0	12.5	12.5	5.9	1.7	0.3	
존속 기간별														
5 년 미 만	11,948	5,783	2,838	1,848	1,010	329	141	48.4	23.8	15.5	8.5	2.8	1.2	
5년 - 10년 미만	8,329	4,130	2,070	1,284	659	122	65	49.6	24.9	15.4	7.9	1.5	0.8	
10 년 이 상	15,989	9,039	2,374	2,814	1,298	336	128	56.5	14.8	17.6	8.1	2.1	0.8	
조직 형태별														
개 인 사 업 체	11,143	3,633	3,581	2,416	1,134	236	143	32.6	32.1	21.7	10.2	2.1	1.3	
회 사 법 인	23,930	14,794	3,496	3,336	1,674	473	157	61.8	14.6	13.9	7.0	2.0	0.7	
회 사 외 법 인	1,007	464	186	170	111	72	3	46.1	18.5	16.9	11.0	7.1	0.3	
비 법 인 단 체	188	61	18	24	49	5	31	32.4	9.6	12.8	26.1	2.7	16.5	

3-4. 종사자 수 : 연령별 종사자 수

Employees : The number of workers in each old age

단위 : 명, %

임시 및 일용근로자																
종사자 수							구성비									
전체	30세 미만	30세 ~ 40세 미만	40세 ~ 50세 미만	50세 ~ 60세 미만	60세 ~ 65세 미만	65세 이상	30세 미만	30세 ~ 40세 미만	40세 ~ 50세 미만	50세 ~ 60세 미만	60세 ~ 65세 미만	65세 이상				
36,267	18,952	7,281	5,946	2,967	786	334	52.3	20.1	16.4	8.2	2.2	0.9	전	체		
														지	역	별
12,510	5,801	3,484	2,337	739	114	34	46.4	27.9	18.7	5.9	0.9	0.3	서	울		
1,453	529	401	276	179	65	2	36.4	27.6	19.0	12.3	4.5	0.2	부	산		
996	662	98	128	31	29	48	66.5	9.8	12.8	3.1	2.9	4.8	대	구		
391	106	81	59	58	25	63	27.1	20.7	15.0	14.8	6.3	16.2	인	천		
979	504	223	126	127	0	0	51.5	22.7	12.8	13.0	0.0	0.0	광	주		
570	231	106	130	100	1	2	40.5	18.7	22.7	17.6	0.2	0.4	대	전		
278	54	52	92	65	16	0	19.4	18.5	32.9	23.4	5.8	0.0	울	산		
3,919	2,229	834	571	238	46	1	56.9	21.3	14.6	6.1	1.2	0.0	경	기		
9,183	6,038	1,075	1,148	616	250	55	65.8	11.7	12.5	6.7	2.7	0.6	강	원		
533	61	137	182	128	21	5	11.5	25.6	34.2	24.0	3.9	0.9	총	북		
577	101	67	178	176	40	15	17.5	11.6	30.9	30.4	6.9	2.5	총	남		
881	531	154	81	42	44	30	60.2	17.5	9.2	4.7	5.0	3.4	전	북		
914	444	109	222	100	26	14	48.6	11.9	24.3	10.9	2.8	1.5	전	남		
707	473	48	64	91	19	13	66.8	6.8	9.1	12.8	2.6	1.8	경	북		
1,463	767	238	194	160	53	50	52.5	16.3	13.2	11.0	3.6	3.4	경	남		
914	420	175	159	118	39	3	46.0	19.2	17.4	12.9	4.2	0.3	제	주		

3-4. 종사자 수 : 연령별 종사자 수

Employees : The number of workers in each old age

단위 : 명, %

	기타 종사자													
	종사자 수							구성비						
	전체	30세 미만	30세 ~ 40세 미만	40세 ~ 50세 미만	50세 ~ 60세 미만	60세 ~ 65세 미만	65세 이상	30세 미만	30세 ~ 40세 미만	40세 ~ 50세 미만	50세 ~ 60세 미만	60세 ~ 65세 미만	65세 이상	
전 체	3,951	674	941	1,188	756	250	142	17.1	23.8	30.1	19.1	6.3	3.6	
업 종 별														
여 행 업	1,343	98	186	466	324	156	113	7.3	13.8	34.7	24.1	11.6	8.4	
관 광 숙 박 업	1,500	222	384	485	297	88	24	14.8	25.6	32.3	19.8	5.9	1.6	
관 광 객 이 용 시 설 업	26	16	3	0	0	3	5	61.5	11.5	0.0	0.0	11.5	19.2	
국 제 회 의 업	132	23	40	17	52	0	0	17.4	30.3	12.9	39.4	0.0	0.0	
카 지 노 업	0	0	0	0	0	0	0	-	-	-	-	-	-	
유 원 시 설 업	16	6	0	5	4	0	0	37.5	0.0	31.3	25.0	0.0	0.0	
관 광 편 의 시 설 업	934	310	329	213	80	3	0	33.2	35.2	22.8	8.6	0.3	0.0	
매출액 규모별														
1 억 원 미 만	245	28	7	21	39	81	68	11.4	2.9	8.6	15.9	33.1	27.8	
1억원 - 5억원 미만	634	109	69	236	220	0	0	17.2	10.9	37.2	34.7	0.0	0.0	
5억원 - 10억원 미만	547	20	196	271	52	9	0	3.7	35.8	49.5	9.5	1.6	0.0	
10억 원 이상	2,525	517	669	659	445	160	74	20.5	26.5	26.1	17.6	6.3	2.9	
종사자 규모별														
1명 - 10명 미만	412	74	62	77	50	81	68	18.0	15.0	18.7	12.1	19.7	16.5	
10명 - 30명 미만	918	143	156	242	229	91	56	15.6	17.0	26.4	24.9	9.9	6.1	
30명 - 50명 미만	693	37	223	309	122	2	0	5.3	32.2	44.6	17.6	0.3	0.0	
50명 - 100명 미만	557	161	165	121	105	5	0	28.9	29.6	21.7	18.9	0.9	0.0	
100명 이상	1,372	258	336	439	250	71	18	18.8	24.5	32.0	18.2	5.2	1.3	
존속 기간별														
5 년 미 만	1,342	316	499	433	91	2	0	23.5	37.2	32.3	6.8	0.1	0.0	
5년 - 10년 미만	1,175	244	180	321	280	83	69	20.8	15.3	27.3	23.8	7.1	5.9	
10년 이상	1,433	115	262	434	385	164	74	8.0	18.3	30.3	26.9	11.4	5.2	
조직 형태별														
개 인 사 업 체	1,038	312	359	257	82	16	11	30.1	34.6	24.8	7.9	1.5	1.1	
회 사 법 인	2,757	337	540	908	608	233	131	12.2	19.6	32.9	22.1	8.5	4.8	
회 사 외 법 인	152	23	43	23	63	0	0	15.1	28.3	15.1	41.4	0.0	0.0	
비 법 인 단 체	5	2	0	0	2	1	0	40.0	0.0	0.0	40.0	20.0	0.0	

3-4. 종사자 수 : 연령별 종사자 수

Employees : The number of workers in each old age

단위 : 명, %

기타 종사자														전	체	
종사자 수							구성비									
전체	30세 미만	30세 ~ 40세 미만	40세 ~ 50세 미만	50세 ~ 60세 미만	60세 ~ 65세 미만	65세 이상	30세 미만	30세 ~ 40세 미만	40세 ~ 50세 미만	50세 ~ 60세 미만	60세 ~ 65세 미만	65세 이상				
3,951	674	941	1,188	756	250	142	17.1	23.8	30.1	19.1	6.3	3.6				
														지	역	별
1,859	260	534	518	228	189	130	14.0	28.7	27.9	12.3	10.2	7.0	서	울		
35	0	3	8	11	12	0	0.0	9.7	23.8	31.8	34.7	0.0	부	산		
94	54	9	10	21	0	0	57.9	9.3	10.4	22.4	0.0	0.0	대	구		
28	0	0	28	0	0	0	0.0	0.0	100.0	0.0	0.0	0.0	인	천		
70	3	11	0	37	18	0	4.9	16.4	0.0	52.5	26.2	0.0	광	주		
158	38	44	26	50	0	0	24.1	27.6	16.5	31.9	0.0	0.0	대	전		
121	22	24	58	17	0	0	18.2	19.8	47.9	14.0	0.0	0.0	울	산		
637	44	116	265	193	14	5	6.9	18.2	41.6	30.3	2.1	0.8	경	기		
185	31	36	73	29	9	6	17.0	19.6	39.5	15.8	4.9	3.2	강	원		
3	0	2	2	0	0	0	0.0	50.0	50.0	0.0	0.0	0.0	총	북		
64	32	27	4	0	0	1	50.0	42.2	6.3	0.0	0.0	1.6	총	남		
26	12	0	14	0	0	0	47.4	0.0	52.6	0.0	0.0	0.0	전	북		
77	34	20	3	18	3	0	43.4	26.0	3.9	23.5	3.2	0.0	전	남		
208	87	50	49	21	0	0	42.0	24.1	23.8	10.1	0.0	0.0	경	북		
336	42	50	114	126	4	0	12.6	14.9	33.9	37.5	1.1	0.0	경	남		
50	13	15	16	4	2	0	26.8	30.3	31.6	7.6	3.8	0.0	제	주		

3-5. 종사자 수 : 학력별 종사자 수

Employees : The number of workers in each education

단위 : 명, %

	전체									
	종사자 수					구성비				
	전체	고졸 이하	초대 재/졸	대학교 재/졸	대학원 재/졸	고졸 이하	초대 재/졸	대학교 재/졸	대학원 재/졸	
전 체	194,880	67,499	51,681	71,726	3,974	34.6	26.5	36.8	2.0	
업 종 별										
여 행 업	55,247	15,820	12,587	25,929	911	28.6	22.8	46.9	1.6	
관 광 숙 박 업	62,420	18,106	22,247	20,282	1,786	29.0	35.6	32.5	2.9	
관 광 객 이 용 시 설 업	9,573	3,748	2,729	2,979	117	39.2	28.5	31.1	1.2	
국 제 회 의 업	12,601	685	2,021	9,189	706	5.4	16.0	72.9	5.6	
카 지 노 업	6,923	946	2,910	2,891	176	13.7	42.0	41.8	2.5	
유 원 시 설 업	13,259	4,465	3,841	4,724	229	33.7	29.0	35.6	1.7	
관 광 편 의 시 설 업	34,858	23,729	5,346	5,733	49	68.1	15.3	16.4	0.1	
매 출 액 규 모 별										
1 억 원 미 만	19,875	6,796	3,163	9,534	382	34.2	15.9	48.0	1.9	
1억 원 - 5억 원 미만	32,469	12,484	6,244	13,390	352	38.4	19.2	41.2	1.1	
5억 원 - 10억 원 미만	20,152	10,868	3,910	5,159	215	53.9	19.4	25.6	1.1	
10 억 원 이 상	122,384	37,352	38,364	43,643	3,025	30.5	31.3	35.7	2.5	
종 사 자 규 모 별										
1명 - 10명 미만	34,496	9,656	6,966	17,180	694	28.0	20.2	49.8	2.0	
10명 - 30명 미만	38,312	19,332	7,711	10,873	396	50.5	20.1	28.4	1.0	
30명 - 50명 미만	18,777	10,341	3,702	4,492	242	55.1	19.7	23.9	1.3	
50명 - 100명 미만	22,868	8,030	6,258	8,246	333	35.1	27.4	36.1	1.5	
100명 이상	80,427	20,140	27,044	30,934	2,309	25.0	33.6	38.5	2.9	
존 속 기 간 별										
5 년 미 만	61,516	24,686	13,552	22,307	972	40.1	22.0	36.3	1.6	
5년 - 10년 미만	44,651	14,453	12,081	17,252	865	32.4	27.1	38.6	1.9	
10년 이상	88,713	28,360	26,049	32,167	2,137	32.0	29.4	36.3	2.4	
조 직 형 태 별										
개 인 사 업 체	34,225	22,622	5,095	6,339	169	66.1	14.9	18.5	0.5	
회 사 법 인	155,351	42,793	45,602	63,239	3,718	27.5	29.4	40.7	2.4	
회 사 외 법 인	4,785	1,914	810	1,977	85	40.0	16.9	41.3	1.8	
비 법 인 단 체	519	171	174	171	2	32.9	33.5	32.9	0.4	

3-5. 종사자 수 : 학력별 종사자 수

Employees : The number of workers in each education

단위 : 명, %

전체											
종사자 수					구성비						
전체	고졸 이하	초대 재/졸	대학교 재/졸	대학원 재/졸	고졸 이하	초대 재/졸	대학교 재/졸	대학원 재/졸			
194,880	67,499	51,681	71,726	3,974	34.6	26.5	36.8	2.0	전	체	
										지	역
81,096	17,387	23,633	37,702	2,373	21.4	29.1	46.5	2.9	서	울	
9,507	3,325	2,674	3,310	198	35.0	28.1	34.8	2.1	부	산	
4,060	1,480	1,229	1,258	93	36.5	30.3	31.0	2.3	대	구	
5,888	3,205	1,190	1,406	88	54.4	20.2	23.9	1.5	인	천	
3,629	2,253	402	913	61	62.1	11.1	25.2	1.7	광	주	
2,964	1,196	607	1,087	74	40.3	20.5	36.7	2.5	대	전	
3,400	2,064	589	736	10	60.7	17.3	21.7	0.3	울	산	
19,320	10,728	4,012	4,424	156	55.5	20.8	22.9	0.8	경	기	
28,518	9,634	8,207	10,090	586	33.8	28.8	35.4	2.1	강	원	
2,443	1,441	485	474	44	59.0	19.9	19.4	1.8	충	북	
4,285	2,622	855	772	35	61.2	20.0	18.0	0.8	충	남	
3,949	2,116	899	912	22	53.6	22.8	23.1	0.6	전	북	
3,894	1,780	721	1,348	45	45.7	18.5	34.6	1.2	전	남	
5,725	1,935	1,680	2,038	71	33.8	29.3	35.6	1.2	경	북	
7,313	3,803	1,396	2,061	54	52.0	19.1	28.2	0.7	경	남	
8,890	2,531	3,101	3,193	65	28.5	34.9	35.9	0.7	제	주	

3-5. 종사자 수 : 학력별 종사자 수

Employees : The number of workers in each education

단위 : 명, %

	상용종사자									
	종사자 수					구성비				
	전체	고졸 이하	초대 재/졸	대학교 재/졸	대학원 재/졸	고졸 이하	초대 재/졸	대학교 재/졸	대학원 재/졸	
전 체	154,662	48,892	42,103	59,833	3,833	31.6	27.2	38.7	2.5	
업 종 별										
여 행 업	50,127	14,174	11,229	23,881	844	28.3	22.4	47.6	1.7	
관 광 숙 박 업	51,038	13,597	19,091	16,580	1,770	26.6	37.4	32.5	3.5	
관 광 객 이 용 시 설 업	6,859	2,725	2,061	1,968	106	39.7	30.0	28.7	1.5	
국 제 회 의 업	11,558	453	1,763	8,647	696	3.9	15.3	74.8	6.0	
카 지 노 업	6,472	865	2,769	2,670	168	13.4	42.8	41.3	2.6	
유 원 시 설 업	7,455	2,546	2,110	2,595	203	34.2	28.3	34.8	2.7	
관 광 편 의 시 설 업	21,152	14,533	3,081	3,493	46	68.7	14.6	16.5	0.2	
매 출 액 규 모 별										
1 억 원 미 만	16,671	5,277	2,737	8,300	358	31.7	16.4	49.8	2.1	
1억원 - 5억원 미만	26,302	9,680	4,823	11,471	329	36.8	18.3	43.6	1.3	
5억원 - 10억원 미만	15,884	8,234	3,089	4,396	164	51.8	19.4	27.7	1.0	
10 억 원 이 상	95,805	25,702	31,455	35,667	2,982	26.8	32.8	37.2	3.1	
종 사 자 규 모 별										
1명 - 10명 미만	30,508	7,813	6,338	15,750	608	25.6	20.8	51.6	2.0	
10명 - 30명 미만	30,303	14,395	6,184	9,337	387	47.5	20.4	30.8	1.3	
30명 - 50명 미만	15,539	8,382	3,308	3,608	240	53.9	21.3	23.2	1.5	
50명 - 100명 미만	17,637	5,565	4,803	6,945	325	31.6	27.2	39.4	1.8	
100명 이상	60,675	12,738	21,471	24,193	2,273	21.0	35.4	39.9	3.7	
존 속 기 간 별										
5 년 미 만	48,226	17,273	11,072	18,977	904	35.8	23.0	39.4	1.9	
5년 - 10년 미만	35,146	10,558	9,567	14,193	828	30.0	27.2	40.4	2.4	
10년 이상	71,290	21,061	21,465	26,663	2,101	29.5	30.1	37.4	2.9	
조 직 형 태 별										
개 인 사 업 체	22,044	14,699	3,111	4,092	142	66.7	14.1	18.6	0.6	
회 사 법 인	128,665	32,581	38,170	54,308	3,606	25.3	29.7	42.2	2.8	
회 사 외 법 인	3,627	1,539	682	1,323	83	42.4	18.8	36.5	2.3	
비 법 인 단 체	326	73	141	110	2	22.4	43.3	33.7	0.6	

3-5. 종사자 수 : 학력별 종사자 수

Employees : The number of workers in each education

단위 : 명, %

상용종사자											
종사자 수					구성비						
전체	고졸 이하	초대 재/졸	대학교 재/졸	대학원 재/졸	고졸 이하	초대 재/졸	대학교 재/졸	대학원 재/졸			
154,662	48,892	42,103	59,833	3,833	31.6	27.2	38.7	2.5	전	체	
										지	역
										별	
66,728	11,483	19,716	33,232	2,297	17.2	29.5	49.8	3.4	서	울	
8,019	2,600	2,317	2,907	194	32.4	28.9	36.3	2.4	부	산	
2,971	932	963	989	87	31.4	32.4	33.3	2.9	대	구	
5,470	2,884	1,159	1,346	80	52.7	21.2	24.6	1.5	인	천	
2,580	1,366	360	793	61	52.9	14.0	30.7	2.4	광	주	
2,236	952	413	798	74	42.6	18.5	35.7	3.3	대	전	
3,001	1,696	569	726	10	56.5	19.0	24.2	0.3	울	산	
14,763	8,280	2,901	3,441	141	56.1	19.7	23.3	1.0	경	기	
19,150	6,242	5,754	6,581	573	32.6	30.0	34.4	3.0	강	원	
1,907	987	448	434	38	51.8	23.5	22.8	2.0	충	북	
3,644	2,092	810	710	32	57.4	22.2	19.5	0.9	충	남	
3,041	1,599	656	765	21	52.6	21.6	25.2	0.7	전	북	
2,903	1,283	645	933	42	44.2	22.2	32.1	1.4	전	남	
4,809	1,566	1,405	1,768	69	32.6	29.2	36.8	1.4	경	북	
5,514	2,821	1,202	1,439	52	51.2	21.8	26.1	0.9	경	남	
7,927	2,108	2,786	2,970	63	26.6	35.1	37.5	0.8	제	주	

3-5. 종사자 수 : 학력별 종사자 수

Employees : The number of workers in each education

단위 : 명, %

	임시 및 일용근로자									
	종사자 수					구성비				
	전체	고졸 이하	초대 재/졸	대학교 재/졸	대학원 재/졸	고졸 이하	초대 재/졸	대학교 재/졸	대학원 재/졸	
전 체	36,267	16,165	8,828	11,155	119	44.6	24.3	30.8	0.3	
업 종 별										
여 행 업	3,776	896	1,200	1,623	58	23.7	31.8	43.0	1.5	
관 광 숙 박 업	9,883	3,574	2,774	3,523	12	36.2	28.1	35.6	0.1	
관 광 객 이 용 시 설 업	2,687	1,021	668	992	6	38.0	24.9	36.9	0.2	
국 제 회 의 업	910	194	225	481	10	21.3	24.7	52.9	1.1	
카 지 노 업	451	81	141	221	8	18.0	31.3	49.0	1.8	
유 원 시 설 업	5,788	1,906	1,728	2,129	26	32.9	29.9	36.8	0.4	
관 광 편 의 시 설 업	12,771	8,493	2,092	2,186	0	66.5	16.4	17.1	0.0	
매 출 액 규 모 별										
1 억 원 미 만	2,959	1,450	423	1,071	15	49.0	14.3	36.2	0.5	
1억원 - 5억원 미만	5,534	2,292	1,368	1,858	16	41.4	24.7	33.6	0.3	
5억원 - 10억원 미만	3,721	2,224	754	691	51	59.8	20.3	18.6	1.4	
10 억 원 이 상	24,054	10,199	6,283	7,535	37	42.4	26.1	31.3	0.2	
종 사 자 규 모 별										
1명 - 10명 미만	3,577	1,774	584	1,149	71	49.6	16.3	32.1	2.0	
10명 - 30명 미만	7,091	4,361	1,351	1,370	9	61.5	19.1	19.3	0.1	
30명 - 50명 미만	2,546	1,361	336	847	2	53.5	13.2	33.3	0.1	
50명 - 100명 미만	4,674	2,104	1,382	1,183	5	45.0	29.6	25.3	0.1	
100 명 이 상	18,380	6,565	5,175	6,606	34	35.7	28.2	35.9	0.2	
존 속 기 간 별										
5 년 미 만	11,948	6,358	2,290	3,243	57	53.2	19.2	27.1	0.5	
5년 - 10년 미만	8,329	3,331	2,293	2,672	33	40.0	27.5	32.1	0.4	
10 년 이 상	15,989	6,477	4,244	5,240	29	40.5	26.5	32.8	0.2	
조 직 형 태 별										
개 인 사 업 체	11,143	7,171	1,812	2,149	12	64.4	16.3	19.3	0.1	
회 사 법 인	23,930	8,583	6,888	8,353	106	35.9	28.8	34.9	0.4	
회 사 외 법 인	1,007	317	95	593	2	31.5	9.4	58.9	0.2	
비 법 인 단 체	188	93	33	61	0	49.5	17.6	32.4	0.0	

3-5. 종사자 수 : 학력별 종사자 수

Employees : The number of workers in each education

단위 : 명, %

임시 및 일용근로자											
종사자 수					구성비						
전체	고졸 이하	초대 재/졸	대학교 재/졸	대학원 재/졸	고졸 이하	초대 재/졸	대학교 재/졸	대학원 재/졸			
36,267	16,165	8,828	11,155	119	44.6	24.3	30.8	0.3	전	체	
										지	역
12,510	4,932	3,466	4,046	66	39.4	27.7	32.3	0.5	서	울	
1,453	707	341	403	4	48.6	23.4	27.7	0.2	부	산	
996	463	259	268	6	46.5	26.0	26.9	0.6	대	구	
391	316	31	36	8	80.9	7.9	9.3	1.9	인	천	
979	880	42	57	0	89.9	4.3	5.8	0.0	광	주	
570	218	136	216	0	38.3	23.9	37.8	0.0	대	전	
278	252	17	10	0	90.5	5.9	3.6	0.0	울	산	
3,919	1,919	1,067	923	10	49.0	27.2	23.6	0.2	경	기	
9,183	3,285	2,411	3,476	11	35.8	26.3	37.9	0.1	강	원	
533	450	37	40	6	84.4	6.9	7.5	1.2	총	북	
577	471	42	60	3	81.7	7.3	10.4	0.5	총	남	
881	501	243	136	2	56.8	27.6	15.5	0.2	전	북	
914	452	60	401	0	49.5	6.6	43.9	0.0	전	남	
707	222	220	265	1	31.3	31.1	37.4	0.2	경	북	
1,463	700	145	616	2	47.8	9.9	42.1	0.2	경	남	
914	398	312	202	2	43.5	34.1	22.2	0.2	제	주	

3-5. 종사자 수 : 학력별 종사자 수

Employees : The number of workers in each education

단위 : 명, %

	기타 종사자								
	종사자 수					구성비			
	전체	고졸 이하	초대 재/졸	대학교 재/졸	대학원 재/졸	고졸 이하	초대 재/졸	대학교 재/졸	대학원 재/졸
전 체	3,951	2,442	750	738	21	61.8	19.0	18.7	0.5
업 종 별									
여 행 업	1,343	750	159	426	9	55.8	11.8	31.7	0.7
관 광 숙 박 업	1,500	935	382	178	4	62.3	25.5	11.9	0.3
관 광 객 이 용 시 설 업	26	3	0	18	5	11.5	0.0	69.2	19.2
국 제 회 의 업	132	38	33	61	0	28.8	25.0	46.2	0.0
카 지 노 업	0	0	0	0	0	-	-	-	-
유 원 시 설 업	16	13	3	0	0	81.3	18.8	0.0	0.0
관 광 편 의 시 설 업	934	703	173	54	4	75.3	18.5	5.8	0.4
매 출 액 규 모 별									
1 억 원 미 만	245	70	3	164	9	28.6	1.2	66.9	3.7
1억원 - 5억원 미만	634	513	54	61	7	80.9	8.5	9.6	1.1
5억원 - 10억원 미만	547	409	67	71	0	74.8	12.2	13.0	0.0
10 억 원 이 상	2,525	1,451	627	441	6	57.5	24.8	17.5	0.2
종 사 자 규 모 별									
1명 - 10명 미만	412	70	44	282	16	17.0	10.7	68.4	3.9
10명 - 30명 미만	918	575	177	166	0	62.6	19.3	18.1	0.0
30명 - 50명 미만	693	598	58	37	0	86.3	8.4	5.3	0.0
50명 - 100명 미만	557	361	73	119	4	64.8	13.1	21.4	0.7
100 명 이 상	1,372	838	398	134	2	61.1	29.0	9.8	0.1
존 속 기 간 별									
5 년 미 만	1,342	1,055	190	86	10	78.6	14.2	6.4	0.7
5년 - 10년 미만	1,175	564	220	387	4	48.0	18.7	32.9	0.3
10 년 이 상	1,433	822	340	264	7	57.4	23.7	18.4	0.5
조 직 형 태 별									
개 인 사 업 체	1,038	751	173	98	16	72.4	16.7	9.4	1.5
회 사 법 인	2,757	1,628	544	579	6	59.0	19.7	21.0	0.2
회 사 외 법 인	152	58	33	61	0	38.2	21.7	40.1	0.0
비 법 인 단 체	5	5	0	0	0	100.0	0.0	0.0	0.0

3-5. 종사자 수 : 학력별 종사자 수

Employees : The number of workers in each education

단위 : 명, %

기타 종사자											
종사자 수					구성비						
전체	고졸 이하	초대 재/졸	대학교 재/졸	대학원 재/졸	고졸 이하	초대 재/졸	대학교 재/졸	대학원 재/졸			
3,951	2,442	750	738	21	61.8	19.0	18.7	0.5	전	체	
									지	역	
1,859	973	450	425	11	52.3	24.2	22.8	0.6	서	울	
35	18	17	0	0	52.3	47.7	0.0	0.0	부	산	
94	85	8	1	0	90.4	8.5	1.1	0.0	대	구	
28	5	0	23	0	16.9	0.0	83.1	0.0	인	천	
70	7	0	63	0	9.8	0.0	90.2	0.0	광	주	
158	25	58	74	0	16.0	36.9	47.0	0.0	대	전	
121	117	4	0	0	96.7	3.3	0.0	0.0	울	산	
637	528	45	59	5	82.9	7.0	9.3	0.8	경	기	
185	107	43	33	2	57.8	23.2	18.0	1.0	강	원	
3	3	0	0	0	100.0	0.0	0.0	0.0	총	북	
64	59	3	2	0	92.2	4.7	3.1	0.0	총	남	
26	16	0	11	0	59.1	0.0	40.9	0.0	전	북	
77	45	15	14	4	57.9	19.4	18.0	4.6	전	남	
208	148	55	6	0	70.9	26.4	2.7	0.0	경	북	
336	282	48	6	0	83.9	14.4	1.7	0.0	경	남	
50	25	4	21	0	50.5	7.6	41.9	0.0	제	주	

3-6. 종사자 수 : 연간 신규 인력채용 및 이직 현황

Employees : Annual new recruitment and change jobs

단위 : 명, %

	연간 신규 인력채용 현황					연간 이직 현황				
	신규 채용자 수			구성비		이직자 수			구성비	
	전체	남	여	남	여	전체	남	여	남	여
전 체	41,088	22,415	18,673	54.6	45.4	33,898	18,489	15,420	54.5	45.5
업 종 별										
여 행 업	8,694	4,361	4,333	50.2	49.8	6,792	3,412	3,379	50.2	49.7
관 광 숙 박 업	16,443	9,230	7,213	56.1	43.9	12,762	7,033	5,741	55.1	45.0
관 광 객 이 용 시 설 업	1,486	670	816	45.1	54.9	1,535	742	793	48.3	51.7
국 제 회 의 업	2,181	1,104	1,077	50.6	49.4	1,703	843	860	49.5	50.5
카 지 노 업	911	451	460	49.5	50.5	881	406	475	46.1	53.9
유 원 시 설 업	1,217	727	490	59.7	40.3	1,139	675	464	59.3	40.7
관 광 편 의 시 설 업	10,156	5,872	4,284	57.8	42.2	9,086	5,379	3,708	59.2	40.8
매 출 액 규 모 별										
1 억 원 미 만	3,953	2,036	1,916	51.5	48.5	2,783	1,273	1,510	45.7	54.3
1억 원 - 5억 원 미만	6,997	3,383	3,614	48.3	51.7	5,881	3,040	2,846	51.7	48.4
5억 원 - 10억 원 미만	3,772	1,775	1,998	47.1	53.0	3,085	1,494	1,592	48.4	51.6
10 억 원 이 상	26,366	15,221	11,144	57.7	42.3	22,148	12,682	9,472	57.3	42.8
종 사 자 규 모 별										
1명 - 10명 미만	8,633	3,616	5,017	41.9	58.1	6,486	2,545	3,944	39.2	60.8
10명 - 30명 미만	7,806	4,552	3,243	58.3	41.5	6,548	3,780	2,769	57.7	42.3
30명 - 50명 미만	4,668	2,699	1,970	57.8	42.2	4,309	2,539	1,771	58.9	41.1
50명 - 100명 미만	6,261	3,500	2,771	55.9	44.3	5,762	3,379	2,381	58.6	41.3
100명 이상	13,720	8,048	5,672	58.7	41.3	10,793	6,246	4,555	57.9	42.2
존 속 기 간 별										
5년 미만	18,814	10,219	8,605	54.3	45.7	12,734	6,977	5,767	54.8	45.3
5년 - 10년 미만	8,594	4,547	4,038	52.9	47.0	8,351	4,495	3,860	53.8	46.2
10년 이상	13,680	7,650	6,031	55.9	44.1	12,812	7,017	5,794	54.8	45.2
조 직 형 태 별										
개 인 사 업 체	8,827	4,966	3,862	56.3	43.8	7,979	4,536	3,445	56.8	43.2
회 사 법 인	31,738	17,185	14,551	54.1	45.8	25,218	13,530	11,697	53.7	46.4
회 사 외 법 인	392	228	164	58.2	41.8	631	415	216	65.8	34.2
비 법 인 단 체	132	36	96	27.3	72.7	69	8	61	11.6	88.4

3-6. 종사자 수 : 연간 신규 인력채용 및 이직 현황

Employees : Annual new recruitment and change jobs

단위 : 명, %

연간 신규 인력채용 현황					연간 이직 현황							
신규 채용자 수			구성비		이직자 수			구성비				
전체	남	여	남	여	전체	남	여	남	여			
41,088	22,415	18,673	54.6	45.4	33,898	18,489	15,420	54.5	45.5	전	체	
										지	역	별
14,027	6,450	7,578	46.0	54.0	12,241	5,754	6,487	47.0	53.0	서	울	
1,719	849	870	49.4	50.6	1,472	786	685	53.4	46.5	부	산	
895	436	470	48.7	52.5	881	366	515	41.5	58.5	대	구	
1,623	916	707	56.4	43.6	1,473	796	678	54.0	46.0	인	천	
1,149	905	244	78.8	21.2	1,218	950	268	78.0	22.0	광	주	
637	292	344	45.8	54.0	588	276	313	46.9	53.2	대	전	
364	182	182	50.0	50.0	267	127	140	47.6	52.4	울	산	
4,210	2,300	1,910	54.6	45.4	3,542	1,904	1,638	53.8	46.2	경	기	
6,692	4,117	2,575	61.5	38.5	4,700	2,883	1,817	61.3	38.7	강	원	
643	415	228	64.5	35.5	528	380	148	72.0	28.0	총	북	
1,558	1,137	421	73.0	27.0	1,307	877	430	67.1	32.9	총	남	
1,009	593	415	58.8	41.1	633	442	192	69.8	30.3	전	북	
1,248	834	416	66.8	33.3	1,064	727	346	68.3	32.5	전	남	
1,015	556	446	54.8	43.9	970	546	425	56.3	43.8	경	북	
1,592	1,077	515	67.7	32.3	1,405	932	472	66.3	33.6	경	남	
2,708	1,356	1,352	50.1	49.9	1,607	745	865	46.4	53.8	제	주	

3-7-1. 종사자 수 : 종사원 자격증 보유 현황

Employees : Workers license hold

단위 : 명, %

	전체												
	종사자 수							구성비					
	전체	관광 통역 안내사	국내 여행 안내사	호텔 경영사	호텔 관리사	호텔 서비스 사	기타	관광 통역 안내사	국내 여행 안내사	호텔 경영사	호텔 관리사	호텔 서비스 사	기타
전 체	23,225	7,744	3,467	303	467	1,176	10,067	33.3	14.9	1.3	2.0	5.1	43.3
업 종 별													
여 행 업	9,010	2,656	2,617	24	51	138	3,524	29.5	29.0	0.3	0.6	1.5	39.1
관 광 숙 박 업	8,297	2,130	510	228	337	978	4,113	25.7	6.1	2.7	4.1	11.8	49.6
관 광 객 이 용 시 설 업	1,306	679	92	16	23	6	490	52.0	7.0	1.2	1.8	0.5	37.5
국 제 회 의 업	507	346	19	10	0	1	131	68.2	3.7	2.0	0.0	0.2	25.8
카 지 노 업	153	80	53	2	4	3	11	52.3	34.6	1.3	2.6	2.0	7.2
유 원 시 설 업	736	307	90	13	21	4	301	41.7	12.2	1.8	2.9	0.5	40.9
관 광 편 의 시 설 업	3,215	1,546	85	10	30	47	1,498	48.1	2.6	0.3	0.9	1.5	46.6
매출액 규모별													
1 억 원 미 만	2,425	693	999	3	3	10	717	28.6	41.2	0.1	0.1	0.4	29.6
1억원 - 5억원 미만	5,216	1,650	1,203	38	68	54	2,202	31.6	23.1	0.7	1.3	1.0	42.2
5억원 - 10억원 미만	2,514	1,065	238	24	22	140	1,026	42.4	9.5	1.0	0.9	5.6	40.8
10 억 원 이 상	13,070	4,336	1,027	238	374	972	6,122	33.2	7.9	1.8	2.9	7.4	46.8
종사자 규모별													
1명 - 10명 미만	8,479	2,438	2,438	41	58	150	3,355	28.8	28.8	0.5	0.7	1.8	39.6
10명 - 30명 미만	4,161	2,421	340	60	108	126	1,107	58.2	8.2	1.4	2.6	3.0	26.6
30명 - 50명 미만	1,492	601	150	14	22	17	688	40.3	10.1	0.9	1.5	1.1	46.1
50명 - 100명 미만	1,153	459	124	31	62	82	395	39.8	10.8	2.7	5.4	7.1	34.3
100 명 이 상	7,939	1,826	415	158	217	800	4,522	23.0	5.2	2.0	2.7	10.1	57.0
존속 기간별													
5 년 미 만	6,932	2,087	1,392	78	138	213	3,024	30.1	20.1	1.1	2.0	3.1	43.6
5년 - 10년 미만	5,678	3,068	907	25	41	61	1,576	54.0	16.0	0.4	0.7	1.1	27.8
10 년 이 상	10,616	2,589	1,168	200	288	903	5,467	24.4	11.0	1.9	2.7	8.5	51.5
조직 형태별													
개 인 사 업 체	5,592	2,226	721	40	86	109	2,410	39.8	12.9	0.7	1.5	1.9	43.1
회 사 법 인	17,417	5,492	2,701	262	377	1,060	7,524	31.5	15.5	1.5	2.2	6.1	43.2
회 사 외 법 인	212	24	45	1	4	7	129	11.3	21.2	0.5	1.9	3.3	60.8
비 법 인 단 체	5	2	0	0	0	0	3	40.0	0.0	0.0	0.0	0.0	60.0

3-7-1. 종사자 수 : 종사원 자격증 보유 현황

Employees : Workers license hold

단위 : 명, %

전체																
종사자 수							구성비									
전체	관광 통역 안내사	국내 여행 안내사	호텔 경영사	호텔 관리사	호텔 서비스 사	기타	관광 통역 안내사	국내 여행 안내사	호텔 경영사	호텔 관리사	호텔 서비스 사	기타				
23,225	7,744	3,467	303	467	1,176	10,067	33.3	14.9	1.3	2.0	5.1	43.3	전	체		
														지	역	별
11,741	4,933	544	115	144	639	5,365	42.0	4.6	1.0	1.2	5.4	45.7	서	울		
1,680	326	201	14	51	218	871	19.4	12.0	0.8	3.0	13.0	51.8	부	산		
595	66	210	6	7	41	266	11.1	35.3	1.0	1.2	6.9	44.7	대	구		
400	285	18	7	4	6	81	71.3	4.5	1.8	1.0	1.5	20.3	인	천		
192	77	89	2	5	7	12	40.1	46.4	1.0	2.6	3.6	6.3	광	주		
694	251	192	22	31	26	172	36.2	27.7	3.2	4.5	3.7	24.8	대	전		
76	4	45	1	3	0	23	5.3	59.2	1.3	3.9	0.0	30.3	울	산		
2,486	399	430	9	12	62	1,575	16.0	17.3	0.4	0.5	2.5	63.4	경	기		
1,413	413	265	78	72	77	509	29.2	18.8	5.5	5.1	5.4	36.0	강	원		
259	8	103	0	5	8	137	3.1	39.8	0.0	1.9	3.1	52.9	충	북		
415	49	203	1	1	0	162	11.8	48.9	0.2	0.2	0.0	39.0	충	남		
437	50	316	11	27	6	28	11.4	72.3	2.5	6.2	1.4	6.4	전	북		
385	31	203	3	5	3	141	8.1	52.7	0.8	1.3	0.8	36.6	전	남		
506	123	167	17	37	43	119	24.3	33.0	3.4	7.3	8.5	23.5	경	북		
695	156	135	16	24	31	333	22.4	19.4	2.3	3.5	4.5	47.9	경	남		
1,249	576	348	2	39	10	274	46.1	27.9	0.2	3.1	0.8	21.9	제	주		

3-7-1. 종사자 수 : 종사원 자격증 보유 현황

Employees : Workers license hold

단위 : 명, %

	남성												
	종사자 수							구성비					
	전체	관광 통역 안내사	국내 여행 안내사	호텔 경영사	호텔 관리사	호텔 서비스 사	기타	관광 통역 안내사	국내 여행 안내사	호텔 경영사	호텔 관리사	호텔 서비스 사	기타
전 체	13,659	3,620	1,915	249	386	820	6,669	26.5	14.0	1.8	2.8	6.0	48.8
업 종 별													
여 행 업	4,102	1,081	1,374	21	48	79	1,499	26.4	33.5	0.5	1.2	1.9	36.5
관 광 숙 박 업	5,686	1,042	352	188	283	685	3,137	18.3	6.2	3.3	5.0	12.0	55.2
관 광 객 이 용 시 설 업	826	334	52	13	17	4	405	40.4	6.3	1.6	2.1	0.5	49.0
국 제 회 의 업	153	65	15	5	0	1	68	42.5	9.8	3.3	0.0	0.7	44.4
카 지 노 업	94	49	29	1	4	2	9	52.1	30.9	1.1	4.3	2.1	9.6
유 원 시 설 업	508	184	42	11	18	3	249	36.2	8.3	2.2	3.5	0.6	49.0
관 광 편 의 시 설 업	2,288	865	51	10	15	46	1,302	37.8	2.2	0.4	0.7	2.0	56.9
매 출 액 규 모 별													
1 억 원 미 만	1,293	221	556	3	3	6	503	17.1	43.0	0.2	0.2	0.5	38.9
1 억 원 - 5 억 원 미 만	2,771	895	607	35	62	44	1,128	32.3	21.9	1.3	2.2	1.6	40.7
5 억 원 - 10 억 원 미 만	1,433	488	148	23	22	98	654	34.1	10.3	1.6	1.5	6.8	45.6
10 억 원 이 상	8,161	2,017	603	187	299	672	4,384	24.7	7.4	2.3	3.7	8.2	53.7
종 사 자 규 모 별													
1 명 - 10 명 미 만	4,500	1,238	1,253	34	56	90	1,830	27.5	27.8	0.8	1.2	2.0	40.7
10 명 - 30 명 미 만	2,494	1,114	221	49	82	99	929	44.7	8.9	2.0	3.3	4.0	37.2
30 명 - 50 명 미 만	814	361	87	14	22	14	316	44.3	10.7	1.7	2.7	1.7	38.8
50 명 - 100 명 미 만	710	232	90	29	49	46	264	32.7	12.7	4.1	6.9	6.5	37.2
100 명 이 상	5,141	675	263	123	177	571	3,332	13.1	5.1	2.4	3.4	11.1	64.8
존 속 기 간 별													
5 년 미 만	3,495	879	748	69	116	138	1,545	25.2	21.4	2.0	3.3	3.9	44.2
5년 - 10년 미만	3,106	1,574	405	21	38	42	1,024	50.7	13.0	0.7	1.2	1.4	33.0
10년 이상	7,058	1,167	761	158	232	639	4,100	16.5	10.8	2.2	3.3	9.1	58.1
조 직 형 태 별													
개 인 사 업 체	3,297	1,086	341	37	68	95	1,669	32.9	10.3	1.1	2.1	2.9	50.6
회 사 법 인	10,192	2,524	1,537	212	313	720	4,886	24.8	15.1	2.1	3.1	7.1	47.9
회 사 외 법 인	168	10	36	0	4	5	113	6.0	21.4	0.0	2.4	3.0	67.3
비 법 인 단 체	2	0	0	0	0	0	2	0.0	0.0	0.0	0.0	0.0	100.0

3-7-1. 종사자 수 : 종사원 자격증 보유 현황

Employees : Workers license hold

단위 : 명, %

남성														전	체	
종사자 수							구성비									
전체	관광 통역 안내사	국내 여행 안내사	호텔 경영사	호텔 관리사	호텔 서비스 사	기타	관광 통역 안내사	국내 여행 안내사	호텔 경영사	호텔 관리사	호텔 서비스 사	기타				
13,659	3,620	1,915	249	386	820	6,669	26.5	14.0	1.8	2.8	6.0	48.8				
														지	역	별
6,390	2,046	336	82	114	442	3,369	32.0	5.3	1.3	1.8	6.9	52.7	서	울		
1,087	126	114	12	45	137	652	11.6	10.5	1.1	4.1	12.6	60.0	부	산		
413	24	129	6	7	34	213	5.8	31.2	1.5	1.7	8.2	51.6	대	구		
238	171	18	7	4	6	33	71.8	7.6	2.9	1.7	2.5	13.9	인	천		
140	55	67	2	2	5	9	39.3	47.9	1.4	1.4	3.6	6.4	광	주		
424	123	95	21	31	23	130	29.0	22.4	5.0	7.3	5.4	30.7	대	전		
45	4	17	1	3	0	20	8.9	37.8	2.2	6.7	0.0	44.4	울	산		
1,426	257	151	6	12	58	943	18.0	10.6	0.4	0.8	4.1	66.1	경	기		
954	263	153	63	59	54	362	27.6	16.0	6.6	6.2	5.7	37.9	강	원		
157	2	43	0	5	8	101	1.3	27.4	0.0	3.2	5.1	64.3	충	북		
311	33	123	1	1	0	153	10.6	39.5	0.3	0.3	0.0	49.2	충	남		
337	46	241	11	27	3	10	13.6	71.5	3.3	8.0	0.9	3.0	전	북		
287	23	120	3	5	3	134	8.0	41.8	1.0	1.7	1.0	46.7	전	남		
314	54	90	17	30	17	105	17.2	28.7	5.4	9.6	5.4	33.4	경	북		
436	73	87	15	16	24	220	16.7	20.0	3.4	3.7	5.5	50.5	경	남		
700	320	132	2	24	6	216	45.7	18.9	0.3	3.4	0.9	30.9	제	주		

3-7-1. 종사자 수 : 종사원 자격증 보유 현황

Employees : Workers license hold

단위 : 명, %

	여성												
	종사자 수							구성비					
	전체	관광 통역 안내사	국내 여행 안내사	호텔 경영사	호텔 관리사	호텔 서비스 사	기타	관광 통역 안내사	국내 여행 안내사	호텔 경영사	호텔 관리사	호텔 서비스 사	기타
전 체	9,566	4,124	1,552	55	82	356	3,397	43.1	16.2	0.6	0.9	3.7	35.5
업 종 별													
여 행 업	4,908	1,575	1,243	3	3	59	2,025	32.1	25.3	0.1	0.1	1.2	41.3
관 광 숙 박 업	2,611	1,089	158	41	55	293	975	41.7	6.1	1.6	2.1	11.2	37.3
관 광 객 이 용 시 설 업	480	345	40	3	6	1	84	71.9	8.3	0.6	1.3	0.2	17.5
국 제 회 의 업	354	281	5	5	0	0	63	79.4	1.4	1.4	0.0	0.0	17.8
카 지 노 업	59	31	24	1	0	1	2	52.5	40.7	1.7	0.0	1.7	3.4
유 원 시 설 업	228	123	48	2	3	1	52	53.9	21.1	0.9	1.3	0.4	22.8
관 광 편 의 시 설 업	926	681	34	0	15	1	195	73.5	3.7	0.0	1.6	0.1	21.1
매출액 규모별													
1 억 원 미 만	1,133	472	443	0	0	4	214	41.7	39.1	0.0	0.0	0.4	18.9
1억원 - 5억원 미만	2,444	756	596	3	6	10	1,073	30.9	24.4	0.1	0.2	0.4	43.9
5억원 - 10억원 미만	1,081	577	89	1	0	42	372	53.4	8.2	0.1	0.0	3.9	34.4
10 억 원 이 상	4,909	2,320	424	51	75	300	1,739	47.3	8.6	1.0	1.5	6.1	35.4
종사자 규모별													
1명 - 10명 미만	3,980	1,200	1,185	7	2	61	1,525	30.2	29.8	0.2	0.1	1.5	38.3
10명 - 30명 미만	1,668	1,307	119	11	25	27	178	78.4	7.1	0.7	1.5	1.6	10.7
30명 - 50명 미만	679	240	63	0	0	4	372	35.3	9.3	0.0	0.0	0.6	54.8
50명 - 100명 미만	443	227	34	2	13	36	131	51.2	7.7	0.5	2.9	8.1	29.6
100 명 이 상	2,798	1,151	151	35	41	229	1,191	41.1	5.4	1.3	1.5	8.2	42.6
존속 기간별													
5 년 미 만	3,437	1,208	644	9	23	74	1,479	35.1	18.7	0.3	0.7	2.2	43.0
5년 - 10년 미만	2,572	1,493	502	4	3	18	551	58.0	19.5	0.2	0.1	0.7	21.4
10 년 이 상	3,558	1,422	407	42	56	264	1,367	40.0	11.4	1.2	1.6	7.4	38.4
조직 형태별													
개 인 사 업 체	2,295	1,140	379	3	18	14	741	49.7	16.5	0.1	0.8	0.6	32.3
회 사 법 인	7,224	2,968	1,164	51	64	340	2,638	41.1	16.1	0.7	0.9	4.7	36.5
회 사 외 법 인	44	14	9	1	0	3	17	31.8	20.5	2.3	0.0	6.8	38.6
비 법 인 단 체	4	2	0	0	0	0	2	50.0	0.0	0.0	0.0	0.0	50.0

3-7-1. 종사자 수 : 종사원 자격증 보유 현황

Employees : Workers license hold

단위 : 명, %

여성														전	체	
종사자 수							구성비									
전체	관광 통역 안내사	국내 여행 안내사	호텔 경영사	호텔 관리사	호텔 서비스 사	기타	관광 통역 안내사	국내 여행 안내사	호텔 경영사	호텔 관리사	호텔 서비스 사	기타				
9,566	4,124	1,552	55	82	356	3,397	43.1	16.2	0.6	0.9	3.7	35.5				
														지	역	별
5,351	2,887	208	33	30	196	1,996	54.0	3.9	0.6	0.6	3.7	37.3	서	울		
593	199	86	2	6	81	219	33.6	14.5	0.3	1.0	13.7	36.9	부	산		
181	41	81	0	0	7	53	22.7	44.8	0.0	0.0	3.9	29.3	대	구		
162	114	0	0	0	0	48	70.4	0.0	0.0	0.0	0.0	29.6	인	천		
52	21	22	0	3	2	3	40.4	42.3	0.0	5.8	3.8	5.8	광	주		
271	128	97	1	0	3	42	47.2	35.8	0.4	0.0	1.1	15.5	대	전		
31	0	28	0	0	0	3	0.0	90.3	0.0	0.0	0.0	9.7	울	산		
1,061	142	279	3	0	5	632	13.4	26.3	0.3	0.0	0.5	59.6	경	기		
460	150	112	15	13	23	147	32.6	24.3	3.3	2.8	5.0	32.0	강	원		
102	6	61	0	0	0	36	5.9	59.8	0.0	0.0	0.0	35.3	충	북		
105	16	80	0	0	0	9	15.2	76.2	0.0	0.0	0.0	8.6	충	남		
100	4	75	0	0	2	18	4.0	75.0	0.0	0.0	2.0	18.0	전	북		
97	8	82	0	0	0	7	8.2	84.5	0.0	0.0	0.0	7.2	전	남		
192	69	77	0	7	26	13	35.9	40.1	0.0	3.6	13.5	6.8	경	북		
259	82	48	1	8	7	112	31.7	18.5	0.4	3.1	2.7	43.2	경	남		
549	256	217	0	15	4	57	46.6	39.5	0.0	2.7	0.7	10.4	제	주		

3-7-2. 종사자 수 : 관광통역 안내사 자격증 보유 현황

Employees : Tourism interpretation guide licence hold

단위 : 명, %

	전체																
	종사자 수									구성비							
	전체	영어	일어	중국어	불어	독어	스페인어	러시아어	기타	영어	일어	중국어	불어	독어	스페인어	러시아어	기타
전체	7,744	2,646	2,278	2,584	19	23	15	68	112	34.2	29.4	33.4	0.2	0.3	0.2	0.9	1.4
업종별																	
여행업	2,656	691	896	1,018	0	7	13	21	10	26.0	33.7	38.3	0.0	0.3	0.5	0.8	0.4
관광숙박업	2,130	773	708	594	19	16	2	9	9	36.3	33.2	27.9	0.9	0.8	0.1	0.4	0.4
관광객이용시설업	679	304	230	137	0	0	0	0	8	44.8	33.9	20.2	0.0	0.0	0.0	0.0	1.2
국제회의업	346	142	178	26	0	0	0	0	0	41.0	51.4	7.5	0.0	0.0	0.0	0.0	0.0
카지노업	80	16	27	37	0	0	0	0	0	20.0	33.8	46.3	0.0	0.0	0.0	0.0	0.0
유원시설업	307	184	95	28	0	0	0	0	0	59.9	30.9	9.1	0.0	0.0	0.0	0.0	0.0
관광편의시설업	1,546	536	143	744	0	0	0	37	85	34.7	9.2	48.1	0.0	0.0	0.0	2.4	5.5
매출액 규모별																	
1억 원 미만	693	146	233	281	0	7	0	25	0	21.1	33.6	40.5	0.0	1.0	0.0	3.6	0.0
1억원 - 5억원 미만	1,650	563	256	768	2	2	15	34	11	34.1	15.5	46.5	0.1	0.1	0.9	2.1	0.7
5억원 - 10억원 미만	1,065	499	362	115	0	0	0	1	89	46.9	34.0	10.8	0.0	0.0	0.0	0.1	8.4
10억 원 이상	4,336	1,438	1,427	1,420	18	14	0	7	12	33.2	32.9	32.7	0.4	0.3	0.0	0.2	0.3
종사자 규모별																	
1명 - 10명 미만	2,438	862	616	868	0	7	13	57	15	35.4	25.3	35.6	0.0	0.3	0.5	2.3	0.6
10명 - 30명 미만	2,421	823	592	898	2	2	2	10	92	34.0	24.5	37.1	0.1	0.1	0.1	0.4	3.8
30명 - 50명 미만	601	296	207	93	0	0	0	0	5	49.3	34.4	15.5	0.0	0.0	0.0	0.0	0.8
50명 - 100명 미만	459	107	157	195	0	0	0	0	0	23.3	34.2	42.5	0.0	0.0	0.0	0.0	0.0
100명 이상	1,826	558	706	531	18	14	0	0	0	30.6	38.7	29.1	1.0	0.8	0.0	0.0	0.0
존속 기간별																	
5년 미만	2,087	719	458	836	0	7	7	50	11	34.5	21.9	40.1	0.0	0.3	0.3	2.4	0.5
5년 - 10년 미만	3,068	1,003	716	1,216	16	14	7	6	90	32.7	23.3	39.6	0.5	0.5	0.2	0.2	2.9
10년 이상	2,589	924	1,104	532	3	2	2	12	10	35.7	42.6	20.5	0.1	0.1	0.1	0.5	0.4
조직 형태별																	
개인사업체	2,226	792	355	928	0	7	7	45	93	35.6	15.9	41.7	0.0	0.3	0.3	2.0	4.2
회사법인	5,492	1,847	1,906	1,654	19	16	8	23	19	33.6	34.7	30.1	0.3	0.3	0.1	0.4	0.3
회사외법인	24	6	17	2	0	0	0	0	0	25.0	70.8	8.3	0.0	0.0	0.0	0.0	0.0
비법인단체	2	2	0	0	0	0	0	0	0	100.0	0.0	0.0	0.0	0.0	0.0	0.0	0.0

3-7-2. 종사자 수 : 관광통역 안내사 자격증 보유 현황

Employees : Tourism interpretation guide licence hold

단위 : 명, %

전체																	전	체	
종사자 수									구성비										
전체	영어	일어	중국어	불어	독어	스페인어	러시아어	기타	영어	일어	중국어	불어	독어	스페인어	러시아어	기타			
7,744	2,646	2,278	2,584	19	23	15	68	112	34.2	29.4	33.4	0.2	0.3	0.2	0.9	1.4			
																	지	역	별
4,933	1,482	1,409	1,869	18	21	13	21	100	30.0	28.6	37.9	0.4	0.4	0.3	0.4	2.0	서	울	
326	77	184	32	0	0	0	30	3	23.6	56.4	9.8	0.0	0.0	0.0	9.2	0.9	부	산	
66	18	15	32	0	0	0	0	0	27.3	22.7	48.5	0.0	0.0	0.0	0.0	0.0	대	구	
285	159	55	65	0	0	0	6	0	55.8	19.3	22.8	0.0	0.0	0.0	2.1	0.0	인	천	
77	10	29	39	0	0	0	0	0	13.0	37.7	50.6	0.0	0.0	0.0	0.0	0.0	광	주	
251	80	42	130	0	0	0	0	0	31.9	16.7	51.8	0.0	0.0	0.0	0.0	0.0	대	전	
4	2	2	0	0	0	0	0	0	50.0	50.0	0.0	0.0	0.0	0.0	0.0	0.0	울	산	
399	116	141	133	0	0	0	9	0	29.1	35.3	33.3	0.0	0.0	0.0	2.3	0.0	경	기	
413	270	109	27	2	2	2	2	0	65.4	26.4	6.5	0.5	0.5	0.5	0.5	0.0	강	원	
8	5	2	2	0	0	0	0	0	62.5	25.0	25.0	0.0	0.0	0.0	0.0	0.0	충	북	
49	38	8	2	0	0	0	0	0	77.6	16.3	4.1	0.0	0.0	0.0	0.0	0.0	충	남	
50	47	2	1	0	0	0	0	0	94.0	4.0	2.0	0.0	0.0	0.0	0.0	0.0	전	북	
31	19	6	6	0	0	0	0	0	61.3	19.4	19.4	0.0	0.0	0.0	0.0	0.0	전	남	
123	23	76	25	0	0	0	0	0	18.7	61.8	20.3	0.0	0.0	0.0	0.0	0.0	경	북	
156	36	37	77	0	0	0	0	5	23.1	23.7	49.4	0.0	0.0	0.0	0.0	3.2	경	남	
576	267	161	144	0	0	0	0	4	46.4	28.0	25.0	0.0	0.0	0.0	0.0	0.7	제	주	

3-7-2. 종사자 수 : 관광통역 안내사 자격증 보유 현황

Employees : Tourism interpretation guide licence hold

단위 : 명, %

	남성																
	종사자 수									구성비							
	전체	영어	일어	중국어	불어	독어	스페인어	러시아어	기타	영어	일어	중국어	불어	독어	스페인어	러시아어	기타
전 체	3,620	1,428	887	1,173	11	7	2	19	94	39.4	24.5	32.4	0.3	0.2	0.1	0.5	2.6
업 종 별																	
여 행 업	1,081	376	345	350	0	0	0	1	9	34.8	31.9	32.4	0.0	0.0	0.0	0.1	0.8
관 광 숙 박 업	1,042	382	332	306	11	7	2	3	0	36.7	31.9	29.4	1.1	0.7	0.2	0.3	0.0
관 광 객 이 용 시 설 업	334	189	111	33	0	0	0	0	0	56.6	33.2	9.9	0.0	0.0	0.0	0.0	0.0
국 제 회 의 업	65	42	18	5	0	0	0	0	0	64.6	27.7	7.7	0.0	0.0	0.0	0.0	0.0
카 지 노 업	49	10	14	25	0	0	0	0	0	20.4	28.6	51.0	0.0	0.0	0.0	0.0	0.0
유 원 시 설 업	184	116	53	15	0	0	0	0	0	63.0	28.8	8.2	0.0	0.0	0.0	0.0	0.0
관 광 편 의 시 설 업	865	314	13	438	0	0	0	15	85	36.3	1.5	50.6	0.0	0.0	0.0	1.7	9.8
매출액 규모별																	
1 억 원 미 만	221	88	102	31	0	0	0	0	0	39.8	46.2	14.0	0.0	0.0	0.0	0.0	0.0
1억원 - 5억원 미만	895	357	104	409	2	2	2	17	2	39.9	11.6	45.7	0.2	0.2	0.2	1.9	0.2
5억원 - 10억원 미만	488	232	123	47	0	0	0	1	85	47.5	25.2	9.6	0.0	0.0	0.0	0.2	17.4
10억 원 이 상	2,017	751	558	686	10	5	0	1	7	37.2	27.7	34.0	0.5	0.2	0.0	0.0	0.3
종사자 규모별																	
1명 - 10명 미만	1,238	565	308	344	0	0	0	15	7	45.6	24.9	27.8	0.0	0.0	0.0	1.2	0.6
10명 - 30명 미만	1,114	390	209	419	2	2	2	4	87	35.0	18.8	37.6	0.2	0.2	0.2	0.4	7.8
30명 - 50명 미만	361	202	108	51	0	0	0	0	0	56.0	29.9	14.1	0.0	0.0	0.0	0.0	0.0
50명 - 100명 미만	232	69	66	97	0	0	0	0	0	29.7	28.4	41.8	0.0	0.0	0.0	0.0	0.0
100명 이 상	675	203	196	261	10	5	0	0	0	30.1	29.0	38.7	1.5	0.7	0.0	0.0	0.0
존속 기간별																	
5년 미 만	879	397	168	297	0	0	0	15	2	45.2	19.1	33.8	0.0	0.0	0.0	1.7	0.2
5년 - 10년 미만	1,574	515	334	624	10	5	0	1	85	32.7	21.2	39.6	0.6	0.3	0.0	0.1	5.4
10년 이 상	1,167	515	385	251	2	2	2	3	7	44.1	33.0	21.5	0.2	0.2	0.2	0.3	0.6
조직 형태별																	
개 인 사 업 체	1,086	437	149	399	0	0	0	16	85	40.2	13.7	36.7	0.0	0.0	0.0	1.5	7.8
회 사 법 인	2,524	986	735	772	11	7	2	3	9	39.1	29.1	30.6	0.4	0.3	0.1	0.1	0.4
회 사 외 법 인	10	5	4	2	0	0	0	0	0	50.0	40.0	20.0	0.0	0.0	0.0	0.0	0.0
비 법 인 단 체	0	0	0	0	0	0	0	0	0	-	-	-	-	-	-	-	-

3-7-2. 종사자 수 : 관광통역 안내사 자격증 보유 현황

Employees : Tourism interpretation guide licence hold

단위 : 명, %

남성																	전	체	
종사자 수									구성비										
전체	영어	일어	중국어	불어	독어	스페인어	러시아어	기타	영어	일어	중국어	불어	독어	스페인어	러시아어	기타			
3,620	1,428	887	1,173	11	7	2	19	94	39.4	24.5	32.4	0.3	0.2	0.1	0.5	2.6			
																	지	역	별
2,046	647	444	847	10	5	0	1	92	31.6	21.7	41.4	0.5	0.2	0.0	0.0	4.5	서	울	
126	42	52	16	0	0	0	15	2	33.3	41.3	12.7	0.0	0.0	0.0	11.9	1.6	부	산	
24	7	9	8	0	0	0	0	0	29.2	37.5	33.3	0.0	0.0	0.0	0.0	0.0	대	구	
171	107	29	34	0	0	0	1	0	62.6	17.0	19.9	0.0	0.0	0.0	0.6	0.0	인	천	
55	8	24	23	0	0	0	0	0	14.5	43.6	41.8	0.0	0.0	0.0	0.0	0.0	광	주	
123	47	2	74	0	0	0	0	0	38.2	1.6	60.2	0.0	0.0	0.0	0.0	0.0	대	전	
4	2	2	0	0	0	0	0	0	50.0	50.0	0.0	0.0	0.0	0.0	0.0	0.0	울	산	
257	90	112	55	0	0	0	0	0	35.0	43.6	21.4	0.0	0.0	0.0	0.0	0.0	경	기	
263	182	60	14	2	2	2	2	0	69.2	22.8	5.3	0.8	0.8	0.8	0.8	0.0	강	원	
2	2	0	0	0	0	0	0	0	100.0	0.0	0.0	0.0	0.0	0.0	0.0	0.0	총	북	
33	29	4	0	0	0	0	0	0	87.9	12.1	0.0	0.0	0.0	0.0	0.0	0.0	총	남	
46	45	0	1	0	0	0	0	0	97.8	0.0	2.2	0.0	0.0	0.0	0.0	0.0	전	북	
23	16	4	3	0	0	0	0	0	69.6	17.4	13.0	0.0	0.0	0.0	0.0	0.0	전	남	
54	21	31	1	0	0	0	0	0	38.9	57.4	1.9	0.0	0.0	0.0	0.0	0.0	경	북	
73	14	5	55	0	0	0	0	0	19.2	6.8	75.3	0.0	0.0	0.0	0.0	0.0	경	남	
320	168	110	42	0	0	0	0	0	52.5	34.4	13.1	0.0	0.0	0.0	0.0	0.0	제	주	

3-7-2. 종사자 수 : 관광통역 안내사 자격증 보유 현황

Employees : Tourism interpretation guide licence hold

단위 : 명, %

	여성																
	종사자 수									구성비							
	전체	영어	일어	중국어	불어	독어	스페인어	러시아어	기타	영어	일어	중국어	불어	독어	스페인어	러시아어	기타
전 체	4,124	1,218	1,391	1,411	8	16	13	49	18	29.5	33.7	34.2	0.2	0.4	0.3	1.2	0.4
업 종 별																	
여 행 업	1,575	315	551	668	0	7	13	20	1	20.0	35.0	42.4	0.0	0.4	0.8	1.3	0.1
관 광 숙 박 업	1,089	392	376	288	8	10	0	6	9	36.0	34.5	26.4	0.7	0.9	0.0	0.6	0.8
관 광 객 이 용 시 설 업	345	115	119	103	0	0	0	0	8	33.3	34.5	29.9	0.0	0.0	0.0	0.0	2.3
국 제 회 의 업	281	100	160	21	0	0	0	0	0	35.6	56.9	7.5	0.0	0.0	0.0	0.0	0.0
카 지 노 업	31	6	13	12	0	0	0	0	0	19.4	41.9	38.7	0.0	0.0	0.0	0.0	0.0
유 원 시 설 업	123	68	42	13	0	0	0	0	0	55.3	34.1	10.6	0.0	0.0	0.0	0.0	0.0
관 광 편 의 시 설 업	681	223	130	306	0	0	0	22	0	32.7	19.1	44.9	0.0	0.0	0.0	3.2	0.0
매출액 규모별																	
1 억 원 미 만	472	58	131	250	0	7	0	25	0	12.3	27.8	53.0	0.0	1.5	0.0	5.3	0.0
1억원 - 5억원 미만	756	206	152	359	0	0	13	17	9	27.2	20.1	47.5	0.0	0.0	1.7	2.2	1.2
5억원 - 10억원 미만	577	267	238	68	0	0	0	0	4	46.3	41.2	11.8	0.0	0.0	0.0	0.0	0.7
10 억 원 이 상	2,320	687	869	734	8	10	0	6	5	29.6	37.5	31.6	0.3	0.4	0.0	0.3	0.2
종사자 규모별																	
1명 - 10명 미만	1,200	298	307	524	0	7	13	42	8	24.8	25.6	43.7	0.0	0.6	1.1	3.5	0.7
10명 - 30명 미만	1,307	434	383	478	0	0	0	6	5	33.2	29.3	36.6	0.0	0.0	0.0	0.5	0.4
30명 - 50명 미만	240	94	99	42	0	0	0	0	5	39.2	41.3	17.5	0.0	0.0	0.0	0.0	2.1
50명 - 100명 미만	227	39	90	98	0	0	0	0	0	17.2	39.6	43.2	0.0	0.0	0.0	0.0	0.0
100 명 이 상	1,151	354	510	269	8	10	0	0	0	30.8	44.3	23.4	0.7	0.9	0.0	0.0	0.0
존속 기간별																	
5 년 미 만	1,208	322	290	539	0	7	7	35	9	26.7	24.0	44.6	0.0	0.6	0.6	2.9	0.7
5년 - 10년 미만	1,493	487	382	592	6	10	7	5	5	32.6	25.6	39.7	0.4	0.7	0.5	0.3	0.3
10 년 이 상	1,422	409	719	281	2	0	0	9	4	28.8	50.6	19.8	0.1	0.0	0.0	0.6	0.3
조직 형태별																	
개 인 사 업 체	1,140	354	206	529	0	7	7	28	8	31.1	18.1	46.4	0.0	0.6	0.6	2.5	0.7
회 사 법 인	2,968	861	1,171	882	8	10	7	20	10	29.0	39.5	29.7	0.3	0.3	0.2	0.7	0.3
회 사 외 법 인	14	1	13	0	0	0	0	0	0	7.1	92.9	0.0	0.0	0.0	0.0	0.0	0.0
비 법 인 단 체	2	2	0	0	0	0	0	0	0	100.0	0.0	0.0	0.0	0.0	0.0	0.0	0.0

3-7-2. 종사자 수 : 관광통역 안내사 자격증 보유 현황

Employees : Tourism interpretation guide licence hold

단위 : 명, %

여성																	전	체		
종사자 수									구성비							지			역	별
전체	영어	일어	중국어	불어	독어	스페인어	러시아어	기타	영어	일어	중국어	불어	독어	스페인어	러시아어					
4,124	1,218	1,391	1,411	8	16	13	49	18	29.5	33.7	34.2	0.2	0.4	0.3	1.2	0.4	전	체		
2,887	835	964	1,022	8	16	13	20	8	28.9	33.4	35.4	0.3	0.6	0.5	0.7	0.3	서	울		
199	35	132	16	0	0	0	15	1	17.6	66.3	8.0	0.0	0.0	0.0	7.5	0.5	부	산		
41	11	6	24	0	0	0	0	0	26.8	14.6	58.5	0.0	0.0	0.0	0.0	0.0	대	구		
114	52	26	31	0	0	0	5	0	45.6	22.8	27.2	0.0	0.0	0.0	4.4	0.0	인	천		
21	1	4	16	0	0	0	0	0	4.8	19.0	76.2	0.0	0.0	0.0	0.0	0.0	광	주		
128	32	39	56	0	0	0	0	0	25.0	30.5	43.8	0.0	0.0	0.0	0.0	0.0	대	전		
0	0	0	0	0	0	0	0	0	-	-	-	-	-	-	-	-	울	산		
142	25	29	79	0	0	0	9	0	17.6	20.4	55.6	0.0	0.0	0.0	6.3	0.0	경	기		
150	87	49	13	0	0	0	0	0	58.0	32.7	8.7	0.0	0.0	0.0	0.0	0.0	강	원		
6	3	2	2	0	0	0	0	0	50.0	33.3	33.3	0.0	0.0	0.0	0.0	0.0	총	북		
16	9	4	2	0	0	0	0	0	56.3	25.0	12.5	0.0	0.0	0.0	0.0	0.0	총	남		
4	2	2	0	0	0	0	0	0	50.0	50.0	0.0	0.0	0.0	0.0	0.0	0.0	전	북		
8	3	3	3	0	0	0	0	0	37.5	37.5	37.5	0.0	0.0	0.0	0.0	0.0	전	남		
69	1	45	23	0	0	0	0	0	1.4	65.2	33.3	0.0	0.0	0.0	0.0	0.0	경	북		
82	23	33	22	0	0	0	0	5	28.0	40.2	26.8	0.0	0.0	0.0	0.0	6.1	경	남		
256	98	52	102	0	0	0	0	4	38.3	20.3	39.8	0.0	0.0	0.0	0.0	1.6	제	주		

4-1-1. 사업실적 : 연간 총 매출액

Business performance : The annual total turnover

단위 : 백만원

	연간 총 매출액							
	전체	여행업	관광 숙박업	관광객 이용 시설업	국제 회의업	카지노업	유원 시설업	관광편의 시설업
전 체	20,197,052	4,402,134	6,140,944	1,725,561	2,027,030	2,311,664	1,043,514	2,546,204
매출액 규모별								
1 억 원 미 만	170,300	136,991	1,195	1,026	370	-	3,892	26,827
1억원 - 5억원 미만	1,202,067	809,805	38,326	22,073	14,135	-	18,095	299,634
5억원 - 10억원 미만	1,340,711	629,771	118,484	17,106	26,129	-	15,352	533,869
1 0 억 원 이 상	17,483,974	2,825,568	5,982,938	1,685,357	1,986,396	2,311,664	1,006,176	1,685,875
종사자 규모별								
1명 - 10명 미만	3,902,622	2,311,709	515,667	385,820	106,683	-	60,608	522,134
10명 - 30명 미만	2,842,720	676,564	546,871	241,043	524,093	-	85,806	768,344
30명 - 50명 미만	2,029,402	189,759	447,631	192,063	115,319	-	177,777	906,853
50명 - 100명 미만	1,715,991	233,571	815,676	75,534	286,481	5,549	93,630	205,551
1 0 0 명 이 상	9,706,316	990,532	3,815,098	831,102	994,455	2,306,115	625,693	143,322
존속 기간별								
5 년 미 만	5,086,190	1,681,984	1,154,030	770,100	202,667	21,270	322,724	933,415
5년 - 10년 미만	3,782,838	884,963	1,054,724	188,391	442,159	534,531	124,658	553,413
1 0 년 이 상	11,328,023	1,835,188	3,932,189	767,071	1,382,205	1,755,863	596,131	1,059,377
조직 형태별								
개 인 사 업 체	3,020,465	466,747	565,880	449,512	7,262	-	21,366	1,509,697
회 사 법 인	16,877,406	3,915,214	5,454,741	1,261,135	1,981,657	2,311,664	928,259	1,024,736
회 사 외 법 인	257,966	20,174	119,838	11,598	38,111	-	59,089	9,156
비 법 인 단 체	41,215	0	484	3,317	-	-	34,799	2,615

4-1-1. 사업실적 : 연간 총 매출액

Business performance : The annual total turnover

단위 : 백만원

연간 총 매출액								전	체	
전체	여행업	관광 숙박업	관광객 이용 시설업	국제 회의업	카지노업	유원 시설업	관광편의 시설업			
20,197,052	4,402,134	6,140,944	1,725,561	2,027,030	2,311,664	1,043,514	2,546,204	전	체	
								지	역	별
10,606,353	2,936,897	2,916,303	647,075	1,816,100	803,078	234,223	1,252,677	서	울	
1,440,094	200,998	333,620	610,361	36,984	139,790	7,223	111,119	부	산	
276,988	53,258	108,574	10,820	9,078	6,546	30,471	58,240	대	구	
504,499	97,501	150,877	91,218	14,600	74,194	3,606	72,503	인	천	
297,433	65,255	51,685	-	34,004	-	88,736	57,753	광	주	
219,981	33,381	73,783	-	25,211	-	25,512	62,094	대	전	
248,455	20,128	178,933	-	-	-	14,814	34,581	울	산	
1,438,465	336,170	406,030	31,851	15,090	-	252,693	396,631	경	기	
2,450,557	87,701	887,163	22,020	200	1,186,299	140,973	126,201	강	원	
252,615	56,616	69,647	2,114	2,985	-	4,598	116,656	충	북	
278,072	34,082	103,733	5,474	-	-	87,724	47,059	충	남	
246,089	116,205	40,472	3,940	43,110	-	8,112	34,250	전	북	
297,829	99,049	101,159	4,823	-	-	60,545	32,252	전	남	
419,584	20,548	258,795	45,803	70	-	59,214	35,154	경	북	
424,226	104,893	155,095	29,530	20,694	-	24,146	89,870	경	남	
795,813	139,454	305,075	220,534	8,904	101,757	924	19,165	제	주	

4-1-2. 사업실적 : 매출액 분포

Business performance : The turnover distribution

단위 : 개, %, 백만원

	사업체 수					구성비				연 평균 매출액
	전체	1억원 미만	1억원 ~ 5억원 미만	5억원 ~ 10억원 미만	10억원 이상	1억원 미만	1억원 ~ 5억원 미만	5억원 ~ 10억원 미만	10억원 이상	
전 체	16,144	6,280	5,359	1,978	2,528	38.9	33.2	12.3	15.7	1,251
업 종 별										
여 행 업	10,725	5,044	3,746	951	984	47.0	34.9	8.9	9.2	410
관 광 숙 박 업	920	25	141	160	594	2.7	15.3	17.4	64.6	6,675
관 광 객 이 용 시 설 업	302	41	91	25	144	13.6	30.1	8.3	47.7	5,714
국 제 회 의 업	398	71	46	33	249	17.8	11.6	8.3	62.6	5,093
카 지 노 업	16	0	0	0	16	0.0	0.0	0.0	100.0	144,479
유 원 시 설 업	368	171	85	25	86	46.5	23.1	6.8	23.4	2,836
관 광 편 의 시 설 업	3,415	927	1,249	784	454	27.1	36.6	23.0	13.3	746
매출액 규모별										
1 억 원 미 만	6,280	6,280	0	0	0	100.0	0.0	0.0	0.0	27
1억원 - 5억원 미만	5,359	0	5,359	0	0	0.0	100.0	0.0	0.0	224
5억원 - 10억원 미만	1,978	0	0	1,978	0	0.0	0.0	100.0	0.0	678
10 억 원 이 상	2,528	0	0	0	2,528	0.0	0.0	0.0	100.0	6,917
종사자 규모별										
1명 - 10명 미만	12,390	5,880	4,632	1,071	806	47.5	37.4	8.6	6.5	315
10명 - 30명 미만	2,632	302	602	804	924	11.5	22.9	30.5	35.1	1,080
30명 - 50명 미만	511	69	55	77	309	13.5	10.8	15.1	60.5	3,974
50명 - 100명 미만	354	27	58	14	255	7.6	16.4	4.0	72.0	4,844
100명 이상	257	1	11	12	233	0.4	4.3	4.7	90.7	37,742
존속 기간별										
5 년 미 만	8,562	3,800	2,981	992	789	44.4	34.8	11.6	9.2	594
5년 - 10년 미만	3,869	1,291	1,319	528	730	33.4	34.1	13.6	18.9	978
10년 이상	3,713	1,189	1,059	458	1,008	32.0	28.5	12.3	27.1	3,051
조직 형태별										
개 인 사 업 체	6,426	2,706	2,216	869	636	42.1	34.5	13.5	9.9	470
회 사 법 인	9,464	3,461	3,092	1,070	1,841	36.6	32.7	11.3	19.5	1,783
회 사 외 법 인	198	76	38	39	45	38.4	19.2	19.7	22.7	1,305
비 법 인 단 체	56	37	12	1	6	66.1	21.4	1.8	10.7	734

4-1-2. 사업실적 : 매출액 분포

Business performance : The turnover distribution

단위 : 개, %, 백만원

전체	사업체 수				구성비				연 평균 매출액		
	1억원 미만	1억원 ~ 5억원 미만	5억원 ~ 10억원 미만	10억원 이상	1억원 미만	1억원 ~ 5억원 미만	5억원 ~ 10억원 미만	10억원 이상			
16,144	6,280	5,359	1,978	2,528	38.9	33.2	12.3	15.7	1,251	전	체
										지	역
6,092	1,994	1,970	1,017	1,111	32.7	32.3	16.7	18.2	1,741	서	울
998	363	404	81	149	36.4	40.5	8.1	14.9	1,443	부	산
555	308	144	49	54	55.5	25.9	8.8	9.7	499	대	구
470	197	125	57	91	41.9	26.6	12.1	19.4	1,074	인	천
351	117	147	35	52	33.3	41.9	10.0	14.8	846	광	주
426	180	162	33	51	42.3	38.0	7.7	12.0	516	대	전
215	64	116	23	13	29.8	54.0	10.7	6.0	1,156	울	산
2,122	783	662	366	311	36.9	31.2	17.2	14.7	678	경	기
526	213	112	29	172	40.5	21.3	5.5	32.7	4,663	강	원
300	140	89	18	53	46.7	29.7	6.0	17.7	842	총	북
453	159	204	51	40	35.1	45.0	11.3	8.8	613	총	남
540	218	243	19	60	40.4	45.0	3.5	11.1	456	전	북
599	397	113	28	62	66.3	18.9	4.7	10.4	497	전	남
666	465	114	22	64	69.8	17.1	3.3	9.6	630	경	북
817	287	337	94	100	35.1	41.2	11.5	12.2	519	경	남
1,013	395	417	58	142	39.0	41.2	5.7	14.0	786	제	주

4-2. 사업실적 : 연간 총 이용/참가자 수

Business performance : The number of total user and participant in annual

단위 : 명

	연간 총 이용/참가자 수							
	전체	여행업	관광 숙박업	관광객 이용 시설업	국제 회의업	카지노업	유원 시설업	관광편의 시설업
전 체	412,317,039	39,569,650	79,770,518	54,487,138	21,733,845	5,079,993	85,017,048	126,658,847
매출액 규모별								
1 억 원 미 만	23,015,218	4,427,638	521,374	1,670,730	0	-	8,329,325	8,066,151
1억원 - 5억원 미만	68,114,851	11,464,848	1,804,430	11,120,143	0	-	6,093,930	37,631,500
5억원 - 10억원 미만	53,465,503	7,696,662	4,421,947	1,738,844	0	-	2,233,323	37,374,728
1 0 억 원 이 상	267,721,467	15,980,503	73,022,767	39,957,421	21,733,845	5,079,993	68,360,470	43,586,468
종사자 규모별								
1명 - 10명 미만	94,123,205	19,070,874	4,518,339	10,371,055	1,267,520	-	10,386,418	48,508,999
10명 - 30명 미만	124,045,371	9,823,153	10,917,975	12,145,398	12,913,746	-	18,463,277	59,781,821
30명 - 50명 미만	40,930,974	4,421,051	10,616,729	7,465,398	2,083,000	-	8,768,462	7,576,335
50명 - 100명 미만	39,915,055	2,785,243	21,184,817	4,804,972	2,079,579	10,295	2,051,809	6,998,341
1 0 0 명 이 상	113,302,434	3,469,330	32,532,657	19,700,316	3,390,000	5,069,698	45,347,082	3,793,351
존속 기간별								
5 년 미 만	143,419,914	13,887,445	22,127,572	14,848,798	7,251,620	53,208	16,940,826	68,310,445
5년 - 10년 미만	83,212,711	8,960,597	11,938,239	7,581,752	9,009,225	1,459,429	10,128,377	34,135,091
1 0 년 이 상	185,684,415	16,721,609	45,704,707	32,056,588	5,473,000	3,567,356	57,947,845	24,213,311
조직 형태별								
개 인 사 업 체	140,187,022	3,825,382	6,216,564	12,215,418	0	-	8,822,206	109,107,452
회 사 법 인	238,730,825	35,578,323	71,132,342	38,009,871	12,399,225	5,079,993	59,682,338	16,848,733
회 사 외 법 인	28,443,920	163,720	2,408,562	4,027,850	9,334,620	-	12,262,448	246,721
비 법 인 단 체	4,955,273	2,226	13,050	234,000	-	-	4,250,056	455,941

4-2. 사업실적 : 연간 총 이용/참가자 수

Business performance : The number of total user and participant in annual

단위 : 명

연간 총 이용/참가자 수								전	체	
전체	여행업	관광 숙박업	관광객 이용 시설업	국제 회의업	카지노업	유원 시설업	관광편의 시설업			
412,317,039	39,569,650	79,770,518	54,487,138	21,733,845	5,079,993	85,017,048	126,658,847	전	체	
								지	역	별
101,540,899	18,160,876	23,271,270	16,520,721	2,083,000	1,567,710	6,187,005	33,750,317	서	울	
20,490,034	1,997,747	2,773,850	3,583,128	3,390,000	291,953	1,070,446	7,382,911	부	산	
7,307,680	511,922	1,575,140	10,000	0	18,021	2,337,218	2,855,379	대	구	
18,711,097	866,946	1,888,446	2,124,651	5,984,100	37,880	2,858,934	4,950,141	인	천	
5,296,499	497,943	354,169	-	2,079,579	-	1,250,000	1,114,808	광	주	
11,204,264	279,128	920,570	-	1,267,520	-	2,364,446	6,372,600	대	전	
7,365,193	252,994	184,835	-	-	-	5,037,500	1,889,864	울	산	
64,440,757	6,249,812	4,034,540	5,641,081	0	-	20,088,303	28,427,021	경	기	
65,472,263	2,181,364	19,482,396	6,787,764	0	2,983,440	27,404,562	6,632,736	강	원	
4,583,072	798,231	1,836,108	300,000	0	-	440,358	1,208,375	충	북	
10,905,147	306,370	2,818,902	780,487	-	-	3,513,456	3,485,932	충	남	
4,930,111	457,312	850,811	234,584	0	-	964,058	2,423,347	전	북	
20,612,615	1,000,276	2,743,256	681,690	-	-	3,147,738	13,039,656	전	남	
14,417,302	496,132	6,592,858	1,172,521	0	-	2,874,180	3,281,611	경	북	
25,819,282	1,107,789	2,393,642	5,069,122	6,929,646	-	4,838,188	5,480,894	경	남	
29,220,824	4,404,810	8,049,724	11,581,389	0	180,989	640,656	4,363,255	제	주	

4-3-1. 사업실적 : 전자상거래 현황

Business performance : E-commerce state

단위 : 개, %

	사업체 수					구성비			
	전체	구매 및 판매에 활용	구매에만 활용	판매에만 활용	활용하지 않음	구매 및 판매에 활용	구매에만 활용	판매에만 활용	활용하지 않음
전체	16,144	1,272	806	1,972	12,095	7.9	5.0	12.2	74.9
업종별									
여행업	10,725	835	396	1,511	7,984	7.8	3.7	14.1	74.4
관광숙박업	920	208	69	132	512	22.6	7.5	14.3	55.7
관광객이용시설업	302	29	10	31	231	9.6	3.3	10.3	76.5
국제회의업	398	20	67	28	283	5.0	16.8	7.0	71.2
카지노업	16	0	0	0	16	0.0	0.0	0.0	100.0
유원시설업	368	43	6	41	278	11.7	1.6	11.1	75.6
관광편의시설업	3,415	136	259	230	2,790	4.0	7.6	6.7	81.7
매출액 규모별									
1억 원 미만	6,280	443	265	723	4,849	7.1	4.2	11.5	77.2
1억원 - 5억원 미만	5,359	357	180	620	4,201	6.7	3.4	11.6	78.4
5억원 - 10억원 미만	1,978	158	181	257	1,382	8.0	9.2	13.0	69.9
10억 원 이상	2,528	315	180	371	1,662	12.5	7.1	14.7	65.7
종사자 규모별									
1명 - 10명 미만	12,391	922	491	1,492	9,487	7.4	4.0	12.0	76.6
10명 - 30명 미만	2,632	161	208	338	1,925	6.1	7.9	12.8	73.1
30명 - 50명 미만	511	70	57	42	342	13.7	11.2	8.2	66.9
50명 - 100명 미만	354	55	27	56	216	15.5	7.6	15.8	61.0
100명 이상	257	64	23	44	126	24.9	8.9	17.1	49.0
존속 기간별									
5년 미만	8,562	479	430	1,082	6,571	5.6	5.0	12.6	76.7
5년 - 10년 미만	3,869	332	206	480	2,851	8.6	5.3	12.4	73.7
10년 이상	3,713	461	169	410	2,673	12.4	4.6	11.0	72.0
조직 형태별									
개인사업체	6,426	288	379	543	5,215	4.5	5.9	8.5	81.2
회사법인	9,464	940	426	1,397	6,701	9.9	4.5	14.8	70.8
회사외법인	198	40	0	29	128	20.2	0.0	14.6	64.6
비법인단체	56	3	0	3	50	5.4	0.0	5.4	89.3

4-3-1. 사업실적 : 전자상거래 현황

Business performance : E-commerce state

단위 : 개, %

사업체 수					구성비				전	체
전체	구매 및 판매에 활용	구매에만 활용	판매에만 활용	활용하지 않음	구매 및 판매에 활용	구매에만 활용	판매에만 활용	활용하지 않음		
16,144	1,272	806	1,972	12,095	7.9	5.0	12.2	74.9	전	체
6,092	435	407	668	4,580	7.1	6.7	11.0	75.2	지	역
998	80	9	101	808	8.0	0.9	10.1	81.0	서	울
555	40	26	64	424	7.2	4.7	11.5	76.4	부	산
470	67	11	66	325	14.3	2.3	14.0	69.1	대	구
351	27	19	42	263	7.7	5.4	12.0	74.9	인	천
426	2	2	33	390	0.5	0.5	7.7	91.5	광	주
215	1	2	3	209	0.5	0.9	1.4	97.2	대	전
2,122	129	56	286	1,650	6.1	2.6	13.5	77.8	울	산
526	74	54	77	320	14.1	10.3	14.6	60.8	경	기
300	16	20	15	249	5.3	6.7	5.0	83.0	강	원
453	49	30	26	349	10.8	6.6	5.7	77.0	총	북
540	39	61	91	349	7.2	11.3	16.9	64.6	총	남
599	91	16	89	404	15.2	2.7	14.9	67.4	전	북
666	123	9	108	425	18.5	1.4	16.2	63.8	전	남
817	73	66	113	565	8.9	8.1	13.8	69.2	경	북
1,013	25	16	189	783	2.5	1.6	18.7	77.3	경	남
									제	주

4-3-2. 사업실적 : 총 매출액 대비 전자상거래 매출액 비중 Business performance : The total proportion of sales turnover e-commerce

단위 : 개, %

	사업체 수						구성비					평균 비중
	전체	20% 미만	20% ~ 40% 미만	40% ~ 60% 미만	60% ~ 80% 미만	80% 이상	20% 미만	20% ~ 40% 미만	40% ~ 60% 미만	60% ~ 80% 미만	80% 이상	
전 체	3,241	1,169	785	374	251	662	36.1	24.2	11.5	7.7	20.4	37.5
업 종 별												
여 행 업	2,345	735	632	291	174	514	31.3	27.0	12.4	7.4	21.9	39.5
관 광 숙 박 업	337	211	73	21	17	14	62.6	21.7	6.2	5.0	4.2	20.0
관 광 객 이 용 시 설 업	60	39	12	4	3	3	65.0	20.0	6.7	5.0	5.0	20.2
국 제 회 의 업	48	31	4	5	8	0	64.6	8.3	10.4	16.7	0.0	21.1
카 지 노 업	-	-	-	-	-	-	-	-	-	-	-	-
유 원 시 설 업	84	32	16	18	3	16	38.1	19.0	21.4	3.6	19.0	38.2
관 광 편 의 시 설 업	366	121	48	36	46	115	33.1	13.1	9.8	12.6	31.4	45.9
매출액 규모별												
1 억 원 미 만	1,166	299	267	188	68	343	25.6	22.9	16.1	5.8	29.4	47.1
1억원 - 5억원 미만	977	364	274	77	41	221	37.3	28.0	7.9	4.2	22.6	35.2
5억원 - 10억원 미만	413	124	95	42	100	53	30.0	23.0	10.2	24.2	12.8	39.9
1 0 억 원 이 상	685	382	149	68	42	45	55.8	21.8	9.9	6.1	6.6	23.2
종사자 규모별												
1명 - 10명 미만	2,413	716	631	303	186	577	29.7	26.2	12.6	7.7	23.9	41.4
10명 - 30명 미만	498	270	97	26	33	72	54.2	19.5	5.2	6.6	14.5	27.6
30명 - 50명 미만	112	57	16	22	15	1	50.9	14.3	19.6	13.4	0.9	27.0
50명 - 100명 미만	111	59	17	13	13	10	53.2	15.3	11.7	11.7	9.0	27.2
1 0 0 명 이 상	108	67	24	10	4	2	62.0	22.2	9.3	3.7	1.9	19.0
존속 기간별												
5 년 미 만	1,561	441	399	181	73	466	28.3	25.6	11.6	4.7	29.9	43.5
5년 - 10년 미만	810	337	171	129	52	121	41.6	21.1	15.9	6.4	14.9	34.6
1 0 년 이 상	870	391	215	64	125	75	44.9	24.7	7.4	14.4	8.6	29.6
조직 형태별												
개 인 사 업 체	832	324	152	75	54	226	38.9	18.3	9.0	6.5	27.2	40.1
회 사 법 인	2,335	832	627	282	190	404	35.6	26.9	12.1	8.1	17.3	36.0
회 사 외 법 인	69	12	5	16	6	30	17.4	7.2	23.2	8.7	43.5	57.7
비 법 인 단 체	6	1	2	1	0	2	16.7	33.3	16.7	0.0	33.3	51.1

4-3-2. 사업실적 : 총 매출액 대비 전자상거래 매출액 비중 Business performance : The total proportion of sales turnover e-commerce

단위 : 개, %

전체	사업체 수					구성비					평균 비중		
	20% 미만	20% ~ 40% 미만	40% ~ 60% 미만	60% ~ 80% 미만	80% 이상	20% 미만	20% ~ 40% 미만	40% ~ 60% 미만	60% ~ 80% 미만	80% 이상			
3,241	1,169	785	374	251	662	36.1	24.2	11.5	7.7	20.4	37.5	전	체
1,101	354	283	55	112	297	32.2	25.7	5.0	10.2	27.0	42.6	지	역
181	45	89	24	0	22	24.9	49.2	13.3	0.0	12.2	30.4	서	울
104	18	10	15	23	38	17.3	9.6	14.4	22.1	36.5	58.1	부	산
133	84	46	1	0	2	63.2	34.6	0.8	0.0	1.5	15.0	대	구
69	30	38	0	1	0	43.5	55.1	0.0	1.4	0.0	14.3	인	천
35	5	5	2	21	1	14.3	14.3	5.7	60.0	2.9	48.1	광	주
4	4	0	0	0	0	100.0	0.0	0.0	0.0	0.0	7.4	대	전
416	139	110	86	21	60	33.4	26.4	20.7	5.0	14.4	33.9	울	산
151	60	20	33	7	31	39.7	13.2	21.9	4.6	20.5	38.3	경	기
31	11	3	4	8	6	35.5	9.7	12.9	25.8	19.4	43.2	강	원
75	44	17	4	3	5	58.7	22.7	5.3	4.0	6.7	20.1	총	북
130	64	48	3	7	8	49.2	36.9	2.3	5.4	6.2	22.2	총	남
180	80	4	65	5	26	44.4	2.2	36.1	2.8	14.4	35.8	전	북
231	103	41	35	28	23	44.6	17.7	15.2	12.1	10.0	32.1	전	남
186	67	34	20	2	63	36.0	18.3	10.8	1.1	33.9	43.2	경	북
214	61	35	26	12	79	28.5	16.4	12.1	5.6	36.9	51.4	경	남
												제	주

4-3-3. 사업실적 : 총 구매액 대비 전자상거래 구매액 비중

Business performance : E-commerce purchase compared to the total purchase price proportion

단위 : 개, %

	사업체 수						구성비					평균 비중
	전체	20% 미만	20% ~ 40% 미만	40% ~ 60% 미만	60% ~ 80% 미만	80% 이상	20% 미만	20% ~ 40% 미만	40% ~ 60% 미만	60% ~ 80% 미만	80% 이상	
전 체	2,075	1,241	458	143	25	208	59.8	22.1	6.9	1.2	10.0	21.7
업 종 별												
여 행 업	1,231	712	322	66	8	123	57.8	26.2	5.4	0.6	10.0	21.1
관 광 숙 박 업	274	153	62	33	7	18	55.8	22.6	12.0	2.6	6.6	23.1
관 광 객 이 용 시 설 업	40	26	10	3	0	0	65.0	25.0	7.5	0.0	0.0	13.8
국 제 회 의 업	87	58	5	12	2	11	66.7	5.7	13.8	2.3	12.6	22.9
카 지 노 업	-	-	-	-	-	-	-	-	-	-	-	-
유 원 시 설 업	49	38	4	0	0	6	77.6	8.2	0.0	0.0	12.2	18.1
관 광 편 의 시 설 업	395	255	55	28	8	49	64.6	13.9	7.1	2.0	12.4	23.4
매 출 액 규 모 별												
1 억 원 미 만	707	371	200	30	6	102	52.5	28.3	4.2	0.8	14.4	24.8
1 억 원 - 5 억 원 미 만	537	301	159	15	5	58	56.1	29.6	2.8	0.9	10.8	21.3
5 억 원 - 10 억 원 미 만	337	291	10	12	4	21	86.4	3.0	3.6	1.2	6.2	13.5
10 억 원 이 상	493	279	89	87	11	27	56.6	18.1	17.6	2.2	5.5	23.2
종 사 자 규 모 별												
1 명 - 10 명 미 만	1,412	800	365	71	17	158	56.7	25.8	5.0	1.2	11.2	22.3
10 명 - 30 명 미 만	368	250	52	43	3	20	67.9	14.1	11.7	0.8	5.4	18.6
30 명 - 50 명 미 만	127	84	15	6	5	17	66.1	11.8	4.7	3.9	13.4	24.7
50 명 - 100 명 미 만	82	59	11	5	0	6	72.0	13.4	6.1	0.0	7.3	18.2
100 명 이 상	86	48	14	18	0	6	55.8	16.3	20.9	0.0	7.0	24.3
존 속 기 간 별												
5 년 미 만	908	539	190	41	13	125	59.4	20.9	4.5	1.4	13.8	22.9
5 년 - 10 년 미 만	536	299	142	55	8	33	55.8	26.5	10.3	1.5	6.2	21.5
10 년 이 상	630	404	125	47	4	50	64.1	19.8	7.5	0.6	7.9	20.1
조 직 형 태 별												
개 인 사 업 체	668	372	122	41	9	124	55.7	18.3	6.1	1.3	18.6	27.4
회 사 법 인	1,363	855	330	97	16	65	62.7	24.2	7.1	1.2	4.8	18.2
회 사 외 법 인	40	14	4	4	0	19	35.0	10.0	10.0	0.0	47.5	46.1
비 법 인 단 체	3	0	2	1	0	0	0.0	66.7	33.3	0.0	0.0	26.7

4-3-3. 사업실적 : 총 구매액 대비 전자상거래 구매액 비중

Business performance : E-commerce purchase compared to the total purchase price proportion

단위 : 개, %

전체	사업체 수					구성비					평균 비중		
	20% 미만	20% ~ 40% 미만	40% ~ 60% 미만	60% ~ 80% 미만	80% 이상	20% 미만	20% ~ 40% 미만	40% ~ 60% 미만	60% ~ 80% 미만	80% 이상			
2,075	1,241	458	143	25	208	59.8	22.1	6.9	1.2	10.0	21.7	전	체
840	514	173	48	8	97	61.2	20.6	5.7	1.0	11.5	20.9	서	울
89	30	2	54	0	3	33.7	2.2	60.7	0.0	3.4	33.7	부	산
66	42	8	0	0	16	63.6	12.1	0.0	0.0	24.2	33.0	대	구
79	17	47	10	0	5	21.5	59.5	12.7	0.0	6.3	27.8	인	천
47	21	19	3	3	0	44.7	40.4	6.4	6.4	0.0	17.4	광	주
4	2	2	0	0	0	50.0	50.0	0.0	0.0	0.0	12.5	대	전
3	2	1	0	0	0	66.7	33.3	0.0	0.0	0.0	7.7	울	산
185	75	50	6	0	54	40.5	27.0	3.2	0.0	29.2	37.0	경	기
128	94	12	2	3	19	73.4	9.4	1.6	2.3	14.8	21.8	강	원
36	32	4	0	0	0	88.9	11.1	0.0	0.0	0.0	10.7	총	북
79	54	19	3	0	3	68.4	24.1	3.8	0.0	3.8	14.9	총	남
100	59	33	7	1	0	59.0	33.0	7.0	1.0	0.0	13.4	전	북
106	93	6	0	2	5	87.7	5.7	0.0	1.9	4.7	12.7	전	남
132	82	41	7	0	3	62.1	31.1	5.3	0.0	2.3	18.0	경	북
139	99	30	2	6	2	71.2	21.6	1.4	4.3	1.4	15.3	경	남
40	24	10	2	3	1	60.0	25.0	5.0	7.5	2.5	20.0	제	주

II. 여행업

1-1. 일반현황 : 사업체 수

General current state : Number of establishments

단위 : 개, %

	사업체 수					구성비			
	전체	일반 여행업	국외 여행업	국내 여행업	국내·외 여행업	일반 여행업	국외 여행업	국내 여행업	국내·외 여행업
전 체	10,725	1,624	3,495	1,714	3,892	15.1	32.6	16.0	36.3
매출액 규모별									
5 천 만 원 미 만	3,655	216	1,510	634	1,295	5.9	41.3	17.3	35.4
5천만원 - 1억원 미만	1,389	140	358	303	588	10.1	25.8	21.8	42.3
1억원 - 3억원 미만	2,694	326	946	388	1,035	12.1	35.1	14.4	38.4
3억원 - 10억원 미만	2,003	455	589	266	693	22.7	29.4	13.3	34.6
1 0 억 원 이 상	984	487	92	124	281	49.5	9.3	12.6	28.6
종사자 규모별									
1 명 - 5 명 미 만	7,978	703	2,876	1,165	3,233	8.8	36.0	14.6	40.5
5 명 - 10 명 미 만	1,575	525	536	223	290	33.3	34.0	14.2	18.4
10 명 - 20 명 미 만	648	202	72	186	189	31.2	11.1	28.7	29.2
20 명 - 50 명 미 만	409	131	11	110	157	32.0	2.7	26.9	38.4
5 0 명 이 상	114	62	0	30	22	54.4	0.0	26.3	19.3
존속 기간별									
5 년 미 만	5,738	666	2,490	919	1,662	11.6	43.4	16.0	29.0
5년 - 10년 미만	2,533	380	715	360	1,078	15.0	28.2	14.2	42.6
1 0 년 이 상	2,454	578	289	435	1,152	23.6	11.8	17.7	46.9
조직 형태별									
개 인 사 업 체	2,706	186	1,231	482	808	6.9	45.5	17.8	29.9
회 사 법 인	7,888	1,413	2,256	1,197	3,022	17.9	28.6	15.2	38.3
회 사 외 법 인	106	25	8	35	37	23.6	7.5	33.0	34.9
비 법 인 단 체	25	0	0	0	25	0.0	0.0	0.0	100.0

1-2. 일반현황 : 설립연도

General current state : Establishment year

단위 : 개, %

사업체 수						구성비					전 체
전체	1990년 이전	1990년 ~ 1994년	1995년 ~ 1999년	2000년 ~ 2004년	2005년 이후	1990년 이전	1990년 ~ 1994년	1995년 ~ 1999년	2000년 ~ 2004년	2005년 이후	
10,725	421	517	1,117	2,502	6,167	3.9	4.8	10.4	23.3	57.5	전 체
											업 종 별
1,624	144	92	271	380	737	8.9	5.7	16.7	23.4	45.4	일 반 여 행 업
3,495	1	21	198	694	2,581	0.0	0.6	5.7	19.9	73.8	국 외 여 행 업
1,714	53	63	236	345	1,017	3.1	3.7	13.8	20.1	59.3	국 내 여 행 업
3,892	224	340	412	1,083	1,832	5.8	8.7	10.6	27.8	47.1	국 내 · 외 여 행 업
											매출액 규모별
3,655	58	171	281	754	2,390	1.6	4.7	7.7	20.6	65.4	5 천 만 원 미 만
1,389	76	55	165	316	777	5.5	4.0	11.9	22.8	55.9	5천만원 - 1억원 미만
2,694	126	141	251	638	1,539	4.7	5.2	9.3	23.7	57.1	1억원 - 3억원 미만
2,003	50	114	237	477	1,125	2.5	5.7	11.8	23.8	56.2	3억원 - 10억원 미만
984	110	36	183	317	337	11.2	3.7	18.6	32.2	34.2	1 0 억 원 이 상
											종사자 규모별
7,978	218	420	757	1,874	4,710	2.7	5.3	9.5	23.5	59.0	1 명 - 5 명미만
1,575	42	40	166	285	1,042	2.7	2.5	10.5	18.1	66.2	5 명 - 10 명미만
648	78	36	83	175	276	12.0	5.6	12.8	27.0	42.6	10 명 - 20 명미만
409	66	8	89	121	125	16.1	2.0	21.8	29.6	30.6	20 명 - 50 명미만
114	17	13	22	47	15	14.9	11.4	19.3	41.2	13.2	5 0 명 이 상
											존속 기간별
5,738	0	0	0	0	5,738	0.0	0.0	0.0	0.0	100.0	5 년 미 만
2,533	0	0	0	2,103	430	0.0	0.0	0.0	83.0	17.0	5년 - 10년 미만
2,454	421	517	1,117	399	0	17.2	21.1	45.5	16.3	0.0	1 0 년 이 상
											조직 형태별
2,706	22	14	96	391	2,182	0.8	0.5	3.5	14.4	80.6	개 인 사 업 체
7,888	399	485	998	2,064	3,942	5.1	6.1	12.7	26.2	50.0	회 사 법 인
106	0	19	22	47	17	0.0	17.9	20.8	44.3	16.0	회 사 외 법 인
25	0	0	0	0	25	0.0	0.0	0.0	0.0	100.0	비 법 인 단 체

1-3. 일반현황 : 대표자 성별

General current state : Delegatee's sex

단위 : 개, %

	사업체 수				구성비		
	전체	남	여	공동대표	남	여	공동대표
전 체	10,725	7,793	2,822	110	72.7	26.3	1.0
업 종 별							
일 반 여 행 업	1,624	1,293	318	13	79.6	19.6	0.8
국 외 여 행 업	3,495	2,245	1,250	0	64.2	35.8	0.0
국 내 여 행 업	1,714	1,320	386	8	77.0	22.5	0.5
국 내·외 여 행 업	3,892	2,936	868	89	75.4	22.3	2.3
매 출 액 규 모 별							
5 천 만 원 미 만	3,655	2,760	871	24	75.5	23.8	0.7
5천만원 - 1억원 미만	1,389	989	400	0	71.2	28.8	0.0
1억원 - 3억원 미만	2,694	1,904	767	23	70.7	28.5	0.9
3억원 - 10억원 미만	2,003	1,318	653	31	65.8	32.6	1.5
1 0 억 원 이 상	984	821	132	31	83.4	13.4	3.2
종 사 자 규 모 별							
1 명 - 5 명 미 만	7,978	5,716	2,214	47	71.6	27.8	0.6
5 명 - 10 명 미 만	1,575	1,127	425	24	71.6	27.0	1.5
10 명 - 20 명 미 만	648	500	133	15	77.2	20.5	2.3
20 명 - 50 명 미 만	409	343	42	25	83.9	10.3	6.1
5 0 명 이 상	114	106	8	0	93.0	7.0	0.0
존 속 기 간 별							
5 년 미 만	5,738	3,664	2,019	55	63.9	35.2	1.0
5년 - 10년 미만	2,533	1,966	567	0	77.6	22.4	0.0
1 0 년 이 상	2,454	2,163	236	55	88.1	9.6	2.2
조 직 형 태 별							
개 인 사 업 체	2,706	1,795	904	7	66.3	33.4	0.3
회 사 법 인	7,888	5,901	1,884	103	74.8	23.9	1.3
회 사 외 법 인	106	72	34	0	67.9	32.1	0.0
비 법 인 단 체	25	25	0	0	100.0	0.0	0.0

1-4. 일반현황 : 존속 기간 General current state : Subsist period

단위 : 개, %, 년

사업체 수				구성비			평균 존속 기간	
전체	5년 미만	5년 ~ 10년 미만	10년 이상	5년 미만	5년 ~ 10년 미만	10년 이상		
10,725	5,738	2,533	2,454	53.5	23.6	22.9	6.0	전 체
								업 종 별
1,624	666	380	578	41.0	23.4	35.6	8.1	일 반 여 행 업
3,495	2,490	715	289	71.3	20.5	8.3	3.6	국 외 여 행 업
1,714	919	360	435	53.6	21.0	25.4	5.6	국 내 여 행 업
3,892	1,662	1,078	1,152	42.7	27.7	29.6	7.4	국 내 · 외 여 행 업
								매출액 규모 별
3,655	2,192	854	608	60.0	23.4	16.6	4.8	5 천 만 원 미 만
1,389	732	290	367	52.7	20.9	26.4	6.2	5천만원 - 1억원 미만
2,694	1,475	674	545	54.8	25.0	20.2	6.0	1억원 - 3억원 미만
2,003	1,092	449	462	54.5	22.4	23.1	6.0	3억원 - 10억원 미만
984	245	266	472	24.9	27.1	48.0	9.7	1 0 억 원 이 상
								종사자 규모 별
7,978	4,379	1,940	1,659	54.9	24.3	20.8	5.5	1명 - 5명미만
1,575	959	329	287	60.9	20.9	18.2	5.1	5명 - 10명미만
648	274	132	242	42.2	20.4	37.4	9.2	10명 - 20명미만
409	118	86	205	28.9	21.1	50.0	10.3	20명 - 50명미만
114	7	46	61	6.1	40.2	53.7	12.7	5 0 명 이 상
								조 직 형 태 별
2,706	2,001	481	225	73.9	17.8	8.3	3.0	개 인 사 업 체
7,888	3,703	1,997	2,189	46.9	25.3	27.7	6.9	회 사 법 인
106	9	56	41	8.7	52.5	38.8	9.0	회 사 외 법 인
25	25	0	0	100.0	0.0	0.0	1.0	비 법 인 단 체

1-5. 일반현황 : 조직 형태

General current state : Organization shape

단위 : 개, %

	사업체 수					구성비			
	전체	개인 사업체	회사 법인	회사의 법인	비법인 단체	개인 사업체	회사 법인	회사의 법인	비법인 단체
전 체	10,725	2,706	7,888	106	25	25.2	73.5	1.0	0.2
업 종 별									
일 반 여 행 업	1,624	186	1,413	25	0	11.5	87.0	1.5	0.0
국 외 여 행 업	3,495	1,231	2,256	8	0	35.2	64.5	0.2	0.0
국 내 여 행 업	1,714	482	1,197	35	0	28.1	69.8	2.0	0.0
국 내 · 외 여 행 업	3,892	808	3,022	37	25	20.8	77.6	1.0	0.6
매출액 규모 별									
5 천 만 원 미 만	3,655	1,273	2,307	50	25	34.8	63.1	1.4	0.7
5천만원 - 1억원 미만	1,389	387	1,002	0	0	27.9	72.1	0.0	0.0
1억원 - 3억원 미만	2,694	501	2,168	25	0	18.6	80.5	0.9	0.0
3억원 - 10억원 미만	2,003	405	1,568	30	0	20.2	78.3	1.5	0.0
1 0 억 원 이 상	984	140	844	0	0	14.2	85.8	0.0	0.0
종사자 규모 별									
1 명 - 5 명 미 만	7,978	2,446	5,445	62	25	30.7	68.3	0.8	0.3
5 명 - 10 명 미 만	1,575	220	1,349	7	0	14.0	85.7	0.4	0.0
10 명 - 20 명 미 만	648	23	600	25	0	3.5	92.6	3.9	0.0
20 명 - 50 명 미 만	409	9	388	13	0	2.2	94.9	3.2	0.0
5 0 명 이 상	114	8	106	0	0	7.0	93.0	0.0	0.0
존속 기간 별									
5 년 미 만	5,738	2,001	3,703	9	25	34.9	64.5	0.2	0.4
5년 - 10년 미만	2,533	481	1,997	56	0	19.0	78.8	2.2	0.0
1 0 년 이 상	2,454	225	2,189	41	0	9.2	89.2	1.7	0.0

1-6. 일반현황 : 사업체 형태

General current state : General current state : Business shape

단위 : 개, %

사업체 수					구성비				전체
전체	단독 사업체	본사(점), 본부, 중앙회	지역본사, 지역본부, 지역 중앙회	영업장, 지사(점), 출장소	단독 사업체	본사(점), 본부, 중앙회	지역본사, 지역본부, 지역 중앙회	영업장, 지사(점), 출장소	
10,725	10,054	391	39	241	93.7	3.6	0.4	2.2	전 체
									업 종 별
1,624	1,413	192	8	12	87.0	11.8	0.5	0.7	일 반 여 행 업
3,495	3,342	88	0	65	95.6	2.5	0.0	1.9	국 외 여 행 업
1,714	1,629	45	8	32	95.0	2.6	0.5	1.9	국 내 여 행 업
3,892	3,670	66	23	133	94.3	1.7	0.6	3.4	국 내 · 외 여 행 업
									매출액 규모별
3,655	3,489	56	22	87	95.5	1.5	0.6	2.4	5 천 만 원 미 만
1,389	1,376	14	0	0	99.1	1.0	0.0	0.0	5천만원 - 1억원 미만
2,694	2,587	58	0	49	96.0	2.2	0.0	1.8	1억원 - 3억원 미만
2,003	1,737	153	15	98	86.7	7.6	0.7	4.9	3억원 - 10억원 미만
984	864	111	2	7	87.8	11.3	0.2	0.7	1 0 억 원 이 상
									종사자 규모별
7,978	7,680	96	23	178	96.3	1.2	0.3	2.2	1 명 - 5 명 미 만
1,575	1,382	177	7	10	87.7	11.2	0.4	0.6	5 명 - 10 명 미 만
648	562	45	0	42	86.7	6.9	0.0	6.5	10 명 - 20 명 미 만
409	359	41	8	2	87.8	10.0	2.0	0.5	20 명 - 50 명 미 만
114	70	33	1	10	61.4	28.9	0.9	8.8	5 0 명 이 상
									존속 기간별
5,738	5,455	181	8	94	95.1	3.2	0.1	1.6	5 년 미 만
2,533	2,304	107	9	114	91.0	4.2	0.4	4.5	5년 - 10년 미만
2,454	2,295	103	22	34	93.5	4.2	0.9	1.4	1 0 년 이 상
									조직 형태별
2,706	2,610	32	1	63	96.5	1.2	0.0	2.3	개 인 사 업 체
7,888	7,334	356	38	160	93.0	4.5	0.5	2.0	회 사 법 인
106	85	3	0	19	80.2	2.8	0.0	17.9	회 사 외 법 인
25	25	0	0	0	100.0	0.0	0.0	0.0	비 법 인 단 체

1-7-1. 일반현황 : 평균 자본금

General current state : Average capital

단위 : 백만원

	평균 자본금				
	전체	일반 여행업	국외 여행업	국내 여행업	국내·외 여행업
전 체	238	497	110	235	246
매출액 규모별					
5 천 만 원 미 만	175	293	114	288	172
5천만원 - 1억원 미만	247	1,234	133	52	182
1억원 - 3억원 미만	227	316	107	69	368
3억원 - 10억원 미만	212	308	83	447	167
1 0 억 원 이 상	541	671	167	471	468
종사자 규모별					
1 명 - 5 명 미 만	137	280	89	59	176
5 명 - 10 명 미 만	246	327	200	77	315
10 명 - 20 명 미 만	591	364	289	236	1,296
20 명 - 50 명 미 만	707	515	240	1,625	254
5 0 명 이 상	3,530	4,790	-	3,137	565
존속 기간별					
5 년 미 만	155	365	113	73	179
5년 - 10년 미만	310	326	108	712	305
1 0 년 이 상	357	761	89	183	288
조직 형태별					
개 인 사 업 체	87	243	67	52	102
회 사 법 인	273	533	134	191	288
회 사 외 법 인	1,532	321	50	4,218	125
비 법 인 단 체	0	-	-	-	0

1-7-2. 일반현황 : 자본금 분포

General current state : Capital distribution

단위 : 개, 백만원

사업체 수					구성비					
전체	1억원 미만	1억원 ~ 3억원 미만	3억원 ~ 5억원 미만	5억원 이상	1억원 미만	1억원 ~ 3억원 미만	3억원 ~ 5억원 미만	5억원 이상		
10,725	3,153	5,733	1,272	567	29.4	53.5	11.9	5.3	전 체	
업 종 별										
1,624	108	516	805	195	6.7	31.8	49.6	12.0	일 반 여 행 업	
3,495	1,174	2,182	70	69	33.6	62.4	2.0	2.0	국 외 여 행 업	
1,714	1,235	375	34	71	72.1	21.9	2.0	4.1	국 내 여 행 업	
3,892	636	2,660	363	233	16.3	68.3	9.3	6.0	국 내 · 외 여 행 업	
매출액 규모별										
3,655	1,684	1,570	238	163	46.1	43.0	6.5	4.5	5 천 만 원 미 만	
1,389	498	743	106	43	35.9	53.5	7.6	3.1	5천만원 - 1억원 미만	
2,694	557	1,748	256	134	20.7	64.9	9.5	5.0	1억원 - 3억원 미만	
2,003	328	1,273	336	66	16.4	63.6	16.8	3.3	3억원 - 10억원 미만	
984	87	400	337	160	8.8	40.7	34.2	16.3	1 0 억 원 이 상	
종사자 규모별										
7,978	2,711	4,561	517	188	34.0	57.2	6.5	2.4	1 명 - 5 명 미 만	
1,575	306	773	351	145	19.4	49.1	22.3	9.2	5 명 - 10 명 미 만	
648	85	202	245	116	13.1	31.2	37.8	17.9	10 명 - 20 명 미 만	
409	41	153	149	66	10.0	37.4	36.4	16.1	20 명 - 50 명 미 만	
114	9	44	11	51	7.9	38.6	9.6	44.7	5 0 명 이 상	
존속 기간별										
5,738	2,187	2,873	398	279	38.1	50.1	6.9	4.9	5 년 미 만	
2,533	512	1,644	300	77	20.2	64.9	11.8	3.0	5년 - 10년 미만	
2,454	454	1,217	574	210	18.5	49.6	23.4	8.6	1 0 년 이 상	
조직 형태별										
2,706	1,460	1,161	68	17	54.0	42.9	2.5	0.6	개 인 사 업 체	
7,888	1,650	4,513	1,190	534	20.9	57.2	15.1	6.8	회 사 법 인	
106	18	59	13	15	17.0	55.7	12.3	14.2	회 사 외 법 인	
25	25	0	0	0	100.0	0.0	0.0	0.0	비 법 인 단 체	

1-8-1. 일반현황 : 평균 건물 연면적

General current state : Average floor area of building

단위 : m²

	평균 건물 연면적				
	전체	일반 여행업	국외 여행업	국내 여행업	국내·외 여행업
전 체	128	194	81	153	132
매출액 규모 별					
5 천 만 원 미 만	177	225	104	218	234
5천만원 - 1억원 미만	69	112	58	76	62
1억원 - 3억원 미만	73	98	55	94	74
3억원 - 10억원 미만	97	97	79	174	82
1 0 억 원 이 상	244	359	55	149	148
종사자 규모 별					
1 명 - 5 명 미 만	77	78	59	137	71
5 명 - 10 명 미 만	115	154	96	85	100
10 명 - 20 명 미 만	448	137	588	177	996
20 명 - 50 명 미 만	331	234	1,747	218	397
5 0 명 이 상	1,354	1,953	-	903	296
존속 기간 별					
5 년 미 만	90	148	80	89	81
5년 - 10년 미만	114	172	57	151	118
1 0 년 이 상	233	262	142	290	220
조직 형태 별					
개 인 사 업 체	63	82	54	68	68
회 사 법 인	148	208	96	172	150
회 사 외 법 인	313	235	17	646	116
비 법 인 단 체	69	-	-	-	69

1-8-2. 일반현황 : 소유 형태별 평균 건물 연면적

General current state : Average floor area of building for each type of owned shape

단위 : m²

평균 건물 연면적					
전체	소유	임차	무상	기타	
128	41	86	1	0	전 체
업 종 별					
194	68	126	1	0	일 반 여 행 업
81	3	76	2	0	국 외 여 행 업
153	66	85	1	1	국 내 여 행 업
132	53	79	1	0	국 내·외 여 행 업
매출액 규모별					
177	75	99	3	0	5 천 만 원 미 만
69	5	65	0	0	5천만원 - 1억원 미만
73	4	69	0	0	1억원 - 3억원 미만
97	22	73	1	0	3억원 - 10억원 미만
244	103	140	1	1	1 0 억 원 이 상
종사자 규모별					
77	17	59	2	0	1 명 - 5 명미만
115	15	99	1	0	5 명 - 10 명미만
448	258	190	0	0	10 명 - 20 명미만
331	39	289	0	3	20 명 - 50 명미만
1,354	856	498	0	0	5 0 명 이 상
존속 기간별					
90	10	78	2	0	5 년 미 만
114	16	97	1	0	5년 - 10년 미만
233	139	93	1	0	1 0 년 이 상
조직 형태별					
63	6	54	2	0	개 인 사 업 체
148	53	94	1	0	회 사 법 인
313	1	312	0	0	회 사 외 법 인
69	69	0	0	0	비 법 인 단 체

1-8-3. 일반현황 : 소유 형태별 건물 연면적 분포

General current state : Floor area distributions of building for each type of owned shape

단위 : 개, %, m²

	전체 건물 연면적 분포												평균 건물 연면적
	사업체 수						구성비						
	전체	50m ² 미만	50m ² ~ 100m ² 미만	100m ² ~ 200m ² 미만	200m ² ~ 300m ² 미만	300m ² 이상	50m ² 미만	50m ² ~ 100m ² 미만	100m ² ~ 200m ² 미만	200m ² ~ 300m ² 미만	300m ² 이상		
전 체	10,725	3,232	5,132	1,843	169	349	30.1	47.9	17.2	1.6	3.3	128	
업 종 별													
일 반 여 행 업	1,624	277	703	438	87	118	17.1	43.3	27.0	5.4	7.3	194	
국 외 여 행 업	3,495	1,266	1,578	567	5	78	36.2	45.2	16.2	0.1	2.2	81	
국 내 여 행 업	1,714	398	1,063	178	5	70	23.2	62.0	10.4	0.3	4.1	153	
국 내·외 여 행 업	3,892	1,291	1,788	659	71	83	33.2	45.9	16.9	1.8	2.1	132	
매 출 액 규 모 별													
5 천 만 원 미 만	3,655	1,173	1,709	563	36	173	32.1	46.8	15.4	1.0	4.7	177	
5천만원 - 1억원 미만	1,389	338	952	88	4	7	24.3	68.5	6.3	0.3	0.5	69	
1억원 - 3억원 미만	2,694	964	1,239	442	38	11	35.8	46.0	16.4	1.4	0.4	73	
3억원 - 10억원 미만	2,003	594	861	467	23	58	29.7	43.0	23.3	1.1	2.9	97	
1 0 억 원 이 상	984	163	371	282	68	100	16.6	37.7	28.7	6.9	10.2	244	
종 사 자 규 모 별													
1 명 - 5 명 미 만	7,978	2,968	4,006	910	10	83	37.2	50.2	11.4	0.1	1.0	77	
5 명 - 10 명 미 만	1,575	144	818	545	38	30	9.1	51.9	34.6	2.4	1.9	115	
10 명 - 20 명 미 만	648	97	155	252	51	94	15.0	23.9	38.9	7.9	14.5	448	
20 명 - 50 명 미 만	409	22	141	108	53	85	5.4	34.5	26.4	13.0	20.8	331	
5 0 명 이 상	114	1	11	27	18	56	0.9	9.6	23.7	15.8	49.1	1,354	
존 속 기 간 별													
5 년 미 만	5,738	1,946	2,575	993	52	171	33.9	44.9	17.3	0.9	3.0	90	
5년 - 10년 미만	2,533	732	1,356	324	33	89	28.9	53.5	12.8	1.3	3.5	114	
1 0 년 이 상	2,454	553	1,200	526	84	90	22.5	48.9	21.4	3.4	3.7	233	
조 직 형 태 별													
개 인 사 업 체	2,706	1,188	1,254	227	8	30	43.9	46.3	8.4	0.3	1.1	63	
회 사 법 인	7,888	2,026	3,835	1,579	161	287	25.7	48.6	20.0	2.0	3.6	148	
회 사 외 법 인	106	18	18	37	0	33	17.0	17.0	34.9	0.0	31.1	313	
비 법 인 단 체	25	0	25	0	0	0	0.0	100.0	0.0	0.0	0.0	69	

1-8-3. 일반현황 : 소유 형태별 건물 연면적 분포

General current state : Floor area distributions of building for each type of owned shape

단위 : 개, %, m²

소유 건물 연면적 분포														평균 건물 연면적	
사업체 수							구성비								
전체	없음	50m ² 미만	50m ² ~ 100m ² 미만	100m ² ~ 200m ² 미만	200m ² ~ 300m ² 미만	300m ² 이상	없음	50m ² 미만	50m ² ~ 100m ² 미만	100m ² ~ 200m ² 미만	200m ² ~ 300m ² 미만	300m ² 이상			
10,725	10,021	170	277	161	1	95	93.4	1.6	2.6	1.5	0.0	0.9	41	전 체	
															업 종 별
1,624	1,528	17	32	18	1	28	94.1	1.0	2.0	1.1	0.1	1.7	68	일 반 여 행 업	
3,495	3,410	13	4	67	0	1	97.6	0.4	0.1	1.9	0.0	0.0	3	국 외 여 행 업	
1,714	1,535	47	77	35	0	20	89.6	2.7	4.5	2.0	0.0	1.2	66	국 내 여 행 업	
3,892	3,548	94	163	40	0	46	91.2	2.4	4.2	1.0	0.0	1.2	53	국 내 · 외 여 행 업	
															매 출 액 규 모 별
3,655	3,450	68	80	35	0	22	94.4	1.9	2.2	1.0	0.0	0.6	75	5 천 만 원 미 만	
1,389	1,295	15	79	0	0	0	93.2	1.1	5.7	0.0	0.0	0.0	5	5천만원 - 1억원 미만	
2,694	2,541	56	83	15	0	0	94.3	2.1	3.1	0.6	0.0	0.0	4	1억원 - 3억원 미만	
2,003	1,836	20	20	94	0	33	91.7	1.0	1.0	4.7	0.0	1.6	22	3억원 - 10억원 미만	
984	899	11	15	17	1	41	91.4	1.1	1.5	1.7	0.1	4.2	103	1 0 억 원 이 상	
															종 사 자 규 모 별
7,978	7,463	121	229	105	0	61	93.5	1.5	2.9	1.3	0.0	0.8	17	1 명 - 5 명 미 만	
1,575	1,542	19	4	1	0	9	97.9	1.2	0.3	0.1	0.0	0.6	15	5 명 - 10 명 미 만	
648	573	23	32	20	0	1	88.4	3.5	4.9	3.1	0.0	0.2	258	10 명 - 20 명 미 만	
409	344	7	12	34	1	12	84.1	1.7	2.9	8.3	0.2	2.9	39	20 명 - 50 명 미 만	
114	98	1	1	1	0	13	86.0	0.9	0.9	0.9	0.0	11.4	856	5 0 명 이 상	
															존 속 기 간 별
5,738	5,457	60	125	54	0	42	95.1	1.0	2.2	0.9	0.0	0.7	10	5 년 미 만	
2,533	2,374	39	62	30	1	27	93.7	1.5	2.4	1.2	0.0	1.1	16	5년 - 10년 미만	
2,454	2,190	71	90	77	0	26	89.2	2.9	3.7	3.1	0.0	1.1	139	1 0 년 이 상	
															조 직 형 태 별
2,706	2,589	41	48	4	0	25	95.7	1.5	1.8	0.1	0.0	0.9	6	개 인 사 업 체	
7,888	7,334	121	205	157	1	71	93.0	1.5	2.6	2.0	0.0	0.9	53	회 사 법 인	
106	98	8	0	0	0	0	92.5	7.5	0.0	0.0	0.0	0.0	1	회 사 외 법 인	
25	0	0	25	0	0	0	0.0	0.0	100.0	0.0	0.0	0.0	69	비 법 인 단 체	

1-8-3. 일반현황 : 소유 형태별 건물 연면적 분포

General current state : Floor area distributions of building for each type of owned shape

단위 : 개, %, m²

	임차 건물 연면적 분포														평균 건물 연면적
	사업체 수							구성비							
	전체	없음	50m ² 미만	50m ² ~ 100m ² 미만	100m ² ~ 200m ² 미만	200m ² ~ 300m ² 미만	300m ² 이상	없음	50m ² 미만	50m ² ~ 100m ² 미만	100m ² ~ 200m ² 미만	200m ² ~ 300m ² 미만	300m ² 이상		
전 체	10,725	728	3,066	4,987	1,523	168	254	6.8	28.6	46.5	14.2	1.6	2.4	86	
업 종 별															
일 반 여 행 업	1,624	93	255	685	414	86	90	5.7	15.7	42.2	25.5	5.3	5.5	126	
국 외 여 행 업	3,495	85	1,253	1,712	362	5	77	2.4	35.9	49.0	10.4	0.1	2.2	76	
국 내 여 행 업	1,714	193	359	964	144	5	50	11.3	20.9	56.2	8.4	0.3	2.9	85	
국 내·외 여 행 업	3,892	358	1,199	1,626	602	71	36	9.2	30.8	41.8	15.5	1.8	0.9	79	
매 출 액 규 모 별															
5 천 만 원 미 만	3,655	234	1,124	1,718	392	36	152	6.4	30.8	47.0	10.7	1.0	4.2	99	
5천만원 - 1억원 미만	1,389	95	322	873	88	4	7	6.8	23.2	62.9	6.3	0.3	0.5	65	
1억원 - 3억원 미만	2,694	164	912	1,142	428	38	11	6.1	33.9	42.4	15.9	1.4	0.4	69	
3억원 - 10억원 미만	2,003	163	553	883	355	23	26	8.1	27.6	44.1	17.7	1.1	1.3	73	
1 0 억 원 이 상	984	73	155	371	259	67	59	7.4	15.8	37.7	26.3	6.8	6.0	140	
종 사 자 규 모 별															
1 명 - 5 명 미 만	7,978	536	2,857	3,884	669	10	23	6.7	35.8	48.7	8.4	0.1	0.3	59	
5 명 - 10 명 미 만	1,575	37	121	838	520	38	21	2.3	7.7	53.2	33.0	2.4	1.3	99	
10 명 - 20 명 미 만	648	79	71	123	232	51	93	12.2	11.0	19.0	35.8	7.9	14.4	190	
20 명 - 50 명 미 만	409	62	17	132	74	52	73	15.2	4.2	32.3	18.1	12.7	17.8	289	
5 0 명 이 상	114	14	0	10	27	18	45	12.3	0.0	8.8	23.7	15.8	39.5	498	
존 속 기 간 별															
5 년 미 만	5,738	271	1,879	2,622	785	52	129	4.7	32.7	45.7	13.7	0.9	2.2	78	
5년 - 10년 미만	2,533	196	678	1,279	287	32	61	7.7	26.8	50.5	11.3	1.3	2.4	97	
1 0 년 이 상	2,454	261	510	1,085	450	84	64	10.6	20.8	44.2	18.3	3.4	2.6	93	
조 직 형 태 별															
개 인 사 업 체	2,706	114	1,148	1,301	130	8	5	4.2	42.4	48.1	4.8	0.3	0.2	54	
회 사 법 인	7,888	581	1,909	3,667	1,355	160	216	7.4	24.2	46.5	17.2	2.0	2.7	94	
회 사 외 법 인	106	8	10	18	37	0	33	7.5	9.4	17.0	34.9	0.0	31.1	312	
비 법 인 단 체	25	25	0	0	0	0	0	100.0	0.0	0.0	0.0	0.0	0.0	0	

1-8-3. 일반현황 : 소유 형태별 건물 연면적 분포

General current state : Floor area distributions of building for each type of owned shape

단위 : 개, %, m²

무상 건물 연면적 분포														평균 건물 연면적	
사업체 수							구성비								
전체	없음	50m ² 미만	50m ² ~ 100m ² 미만	100m ² ~ 200m ² 미만	200m ² ~ 300m ² 미만	300m ² 이상	없음	50m ² 미만	50m ² ~ 100m ² 미만	100m ² ~ 200m ² 미만	200m ² ~ 300m ² 미만	300m ² 이상			
10,725	10,442	247	36	0	0	0	97.4	2.3	0.3	0.0	0.0	0.0	1	전 체	
업 종 별															
1,624	1,603	21	0	0	0	0	98.7	1.3	0.0	0.0	0.0	0.0	1	일 반 여 행 업	
3,495	3,357	138	0	0	0	0	96.1	3.9	0.0	0.0	0.0	0.0	2	국 외 여 행 업	
1,714	1,690	9	15	0	0	0	98.6	0.5	0.9	0.0	0.0	0.0	1	국 내 여 행 업	
3,892	3,791	79	22	0	0	0	97.4	2.0	0.6	0.0	0.0	0.0	1	국 내 · 외 여행업	
매출액 규모별															
3,655	3,467	157	30	0	0	0	94.9	4.3	0.8	0.0	0.0	0.0	3	5 천 만 원 미 만	
1,389	1,389	0	0	0	0	0	100.0	0.0	0.0	0.0	0.0	0.0	0	5천만원 - 1억원 미만	
2,694	2,675	12	7	0	0	0	99.3	0.4	0.3	0.0	0.0	0.0	0	1억원 - 3억원 미만	
2,003	1,940	63	0	0	0	0	96.9	3.1	0.0	0.0	0.0	0.0	1	3억원 - 10억원 미만	
984	970	14	0	0	0	0	98.6	1.4	0.0	0.0	0.0	0.0	1	1 0 억 원 이 상	
종사자 규모별															
7,978	7,727	214	36	0	0	0	96.9	2.7	0.5	0.0	0.0	0.0	2	1 명 - 5 명 미 만	
1,575	1,547	28	0	0	0	0	98.2	1.8	0.0	0.0	0.0	0.0	1	5 명 - 10 명 미 만	
648	645	3	0	0	0	0	99.5	0.5	0.0	0.0	0.0	0.0	0	10 명 - 20 명 미 만	
409	409	0	0	0	0	0	100.0	0.0	0.0	0.0	0.0	0.0	0	20 명 - 50 명 미 만	
114	113	1	0	0	0	0	99.1	0.9	0.0	0.0	0.0	0.0	0	5 0 명 이 상	
존속 기간별															
5,738	5,528	195	15	0	0	0	96.3	3.4	0.3	0.0	0.0	0.0	2	5 년 미 만	
2,533	2,487	24	22	0	0	0	98.2	0.9	0.9	0.0	0.0	0.0	1	5년 - 10년 미만	
2,454	2,427	28	0	0	0	0	98.9	1.1	0.0	0.0	0.0	0.0	1	1 0 년 이 상	
조직 형태별															
2,706	2,567	117	22	0	0	0	94.9	4.3	0.8	0.0	0.0	0.0	2	개 인 사 업 체	
7,888	7,744	130	15	0	0	0	98.2	1.6	0.2	0.0	0.0	0.0	1	회 사 법 인	
106	106	0	0	0	0	0	100.0	0.0	0.0	0.0	0.0	0.0	0	회 사 외 법 인	
25	25	0	0	0	0	0	100.0	0.0	0.0	0.0	0.0	0.0	0	비 법 인 단 체	

1-8-3. 일반현황 : 소유 형태별 건물 연면적 분포

General current state : Floor area distributions of building for each type of owned shape

단위 : 개, %, m²

	기타 건물 연면적 분포														평균 건물 연면적
	사업체 수							구성비							
	전체	없음	50m ² 미만	50m ² ~ 100m ² 미만	100m ² ~ 200m ² 미만	200m ² ~ 300m ² 미만	300m ² 이상	없음	50m ² 미만	50m ² ~ 100m ² 미만	100m ² ~ 200m ² 미만	200m ² ~ 300m ² 미만	300m ² 이상		
전 체	10,725	10,724	0	0	0	0	1	100.0	0.0	0.0	0.0	0.0	0.0	0	
업 종 별															
일 반 여 행 업	1,624	1,624	0	0	0	0	0	100.0	0.0	0.0	0.0	0.0	0.0	0	
국 외 여 행 업	3,495	3,495	0	0	0	0	0	100.0	0.0	0.0	0.0	0.0	0.0	0	
국 내 여 행 업	1,714	1,713	0	0	0	0	1	99.9	0.0	0.0	0.0	0.0	0.1	1	
국 내·외 여 행 업	3,892	3,892	0	0	0	0	0	100.0	0.0	0.0	0.0	0.0	0.0	0	
매 출 액 규 모 별															
5 천 만 원 미 만	3,655	3,655	0	0	0	0	0	100.0	0.0	0.0	0.0	0.0	0.0	0	
5천만원 - 1억원 미만	1,389	1,389	0	0	0	0	0	100.0	0.0	0.0	0.0	0.0	0.0	0	
1억원 - 3억원 미만	2,694	2,694	0	0	0	0	0	100.0	0.0	0.0	0.0	0.0	0.0	0	
3억원 - 10억원 미만	2,003	2,003	0	0	0	0	0	100.0	0.0	0.0	0.0	0.0	0.0	0	
10 억 원 이 상	984	983	0	0	0	0	1	99.9	0.0	0.0	0.0	0.0	0.1	1	
종 사 자 규 모 별															
1 명 - 5 명 미 만	7,978	7,978	0	0	0	0	0	100.0	0.0	0.0	0.0	0.0	0.0	0	
5 명 - 10 명 미 만	1,575	1,575	0	0	0	0	0	100.0	0.0	0.0	0.0	0.0	0.0	0	
10 명 - 20 명 미 만	648	648	0	0	0	0	0	100.0	0.0	0.0	0.0	0.0	0.0	0	
20 명 - 50 명 미 만	409	408	0	0	0	0	1	99.8	0.0	0.0	0.0	0.0	0.2	3	
50 명 이 상	114	114	0	0	0	0	0	100.0	0.0	0.0	0.0	0.0	0.0	0	
존 속 기 간 별															
5 년 미 만	5,738	5,738	0	0	0	0	0	100.0	0.0	0.0	0.0	0.0	0.0	0	
5년 - 10년 미만	2,533	2,533	0	0	0	0	0	100.0	0.0	0.0	0.0	0.0	0.0	0	
10 년 이 상	2,454	2,453	0	0	0	0	1	100.0	0.0	0.0	0.0	0.0	0.0	0	
조 직 형 태 별															
개 인 사 업 체	2,706	2,706	0	0	0	0	0	100.0	0.0	0.0	0.0	0.0	0.0	0	
회 사 법 인	7,888	7,887	0	0	0	0	1	100.0	0.0	0.0	0.0	0.0	0.0	0	
회 사 외 법 인	106	106	0	0	0	0	0	100.0	0.0	0.0	0.0	0.0	0.0	0	
비 법 인 단 체	25	25	0	0	0	0	0	100.0	0.0	0.0	0.0	0.0	0.0	0	

1-9-1. 일반현황 : 평균 편의시설 연면적

General current state : Average of convenient facilities floor area

단위 : m²

평균 편의시설 연면적						
전체	일반 여행업	국외 여행업	국내 여행업	국내·외 여행업		
8	3	2	26	7	전 체	
						매출액 규모 별
13	4	0	45	15	5 천 만 원 미 만	
0	0	0	0	0	5천만원 - 1억원 미만	
3	0	0	1	7	1억원 - 3억원 미만	
5	0	11	16	0	3억원 - 10억원 미만	
18	8	0	98	7	1 0 억 원 이 상	
						종사자 규모 별
5	0	2	27	1	1명 - 5명미만	
1	2	0	1	0	5명 - 10명미만	
42	0	0	5	138	10명 - 20명미만	
39	29	0	109	0	20명 - 50명미만	
5	0	-	17	0	5 0 명 이 상	
						존속 기간 별
4	1	0	5	12	5 년 미 만	
3	10	0	2	2	5년 - 10년 미만	
22	0	22	91	6	1 0 년 이 상	
						조직 형태 별
0	0	0	1	0	개 인 사 업 체	
11	3	3	38	9	회 사 법 인	
3	0	33	0	0	회 사 외 법 인	
0	-	-	-	0	비 법 인 단 체	

1-9-2. 일반현황 : 소유 형태별 편의시설 연면적

General current state : Average convenient facilities floor area for each owned shape

단위 : m²

	평균 편의시설 연면적		
	전체	직영	임대
전 체	8	4	3
업 종 별			
일 반 여 행 업	3	3	0
국 외 여 행 업	2	2	0
국 내 여 행 업	26	17	9
국 내·외 여 행 업	7	2	6
매 출 액 규 모 별			
5 천 만 원 미 만	13	8	5
5천만원 - 1억원 미만	0	0	0
1억원 - 3억원 미만	3	2	0
3억원 - 10억원 미만	5	4	2
10 억 원 이 상	18	4	14
종 사 자 규 모 별			
1 명 - 5 명 미 만	5	4	1
5 명 - 10 명 미 만	1	1	0
10 명 - 20 명 미 만	42	11	31
20 명 - 50 명 미 만	39	10	29
50 명 이 상	5	5	0
존 속 기 간 별			
5 년 미 만	4	0	4
5년 - 10년 미만	3	2	1
10 년 이 상	22	17	4
조 직 형 태 별			
개 인 사 업 체	0	0	0
회 사 법 인	11	6	5
회 사 외 법 인	3	3	0
비 법 인 단 체	0	0	0

1-9-3. 일반현황 : 소유 형태별 편의시설 연면적 분포

General current state : Convenient facilities floor area distribution for each owned shape

단위 : 개, %, m²

전체 편의시설 연면적 분포												평균 편의 시설 연면적	
사업체 수						구성비							
전체	없음	100m ² 미만	100m ² ~ 500m ² 미만	500m ² ~ 1천m ² 미만	1천m ² 이상	없음	100m ² 미만	100m ² ~ 500m ² 미만	500m ² ~ 1천m ² 미만	1천m ² 이상			
10,725	10,513	78	89	27	18	98.0	0.7	0.8	0.3	0.2	8	전 체	
													업 종 별
1,624	1,613	6	3	0	2	99.3	0.4	0.2	0.0	0.1	3	일 반 여 행 업	
3,495	3,424	8	63	0	0	98.0	0.2	1.8	0.0	0.0	2	국 외 여 행 업	
1,714	1,661	28	4	6	15	96.9	1.6	0.2	0.4	0.9	26	국 내 여 행 업	
3,892	3,815	35	20	22	0	98.0	0.9	0.5	0.6	0.0	7	국 내 · 외 여 행 업	
													매출액 규모별
3,655	3,612	8	3	22	10	98.8	0.2	0.1	0.6	0.3	13	5 천 만 원 미 만	
1,389	1,385	5	0	0	0	99.7	0.4	0.0	0.0	0.0	0	5천만원 - 1억원 미만	
2,694	2,651	22	21	0	0	98.4	0.8	0.8	0.0	0.0	3	1억원 - 3억원 미만	
2,003	1,921	12	65	5	0	95.9	0.6	3.2	0.2	0.0	5	3억원 - 10억원 미만	
984	944	31	1	1	8	95.9	3.2	0.1	0.1	0.8	18	1 0 억 원 이 상	
													종사자 규모별
7,978	7,847	54	63	5	10	98.4	0.7	0.8	0.1	0.1	5	1명 - 5명미만	
1,575	1,566	5	4	0	0	99.4	0.3	0.3	0.0	0.0	1	5명 - 10명미만	
648	596	9	21	22	0	92.0	1.4	3.2	3.4	0.0	42	10명 - 20명미만	
409	396	2	2	1	8	96.8	0.5	0.5	0.2	2.0	39	20명 - 50명미만	
114	106	8	0	0	0	93.0	7.0	0.0	0.0	0.0	5	5 0 명 이 상	
													존속 기간별
5,738	5,701	7	3	26	1	99.4	0.1	0.1	0.5	0.0	4	5 년 미 만	
2,533	2,489	40	1	0	2	98.3	1.6	0.0	0.0	0.1	3	5년 - 10년 미만	
2,454	2,323	31	86	1	14	94.7	1.3	3.5	0.0	0.6	22	1 0 년 이 상	
													조직 형태별
2,706	2,690	16	0	0	0	99.4	0.6	0.0	0.0	0.0	0	개 인 사 업 체	
7,888	7,700	54	89	27	18	97.6	0.7	1.1	0.3	0.2	11	회 사 법 인	
106	98	8	0	0	0	92.5	7.5	0.0	0.0	0.0	3	회 사 외 법 인	
25	25	0	0	0	0	100.0	0.0	0.0	0.0	0.0	0	비 법 인 단 체	

1-9-3. 일반현황 : 소유 형태별 편의시설 연면적 분포

General current state : Convenient facilities floor area distribution for each owned shape

단위 : 개, %, m²

	직영 편의시설 연면적 분포												평균 편의 시설 연면적
	사업체 수						구성비						
	전체	없음	100m ² 미만	100m ² ~ 500m ² 미만	500m ² ~ 1천m ² 미만	1천m ² 이상	없음	100m ² 미만	100m ² ~ 500m ² 미만	500m ² ~ 1천m ² 미만	1천m ² 이상		
전 체	10,725	10,572	54	87	0	12	98.6	0.5	0.8	0.0	0.1	4	
업 종 별													
일 반 여 행 업	1,624	1,619	0	3	0	2	99.7	0.0	0.2	0.0	0.1	3	
국 외 여 행 업	3,495	3,424	8	63	0	0	98.0	0.2	1.8	0.0	0.0	2	
국 내 여 행 업	1,714	1,679	24	2	0	10	98.0	1.4	0.1	0.0	0.6	17	
국 내·외 여 행 업	3,892	3,850	22	20	0	0	98.9	0.6	0.5	0.0	0.0	2	
매출액 규모별													
5 천 만 원 미 만	3,655	3,612	30	3	0	10	98.8	0.8	0.1	0.0	0.3	8	
5천만원 - 1억원 미만	1,389	1,389	0	0	0	0	100.0	0.0	0.0	0.0	0.0	0	
1억원 - 3억원 미만	2,694	2,667	7	20	0	0	99.0	0.3	0.7	0.0	0.0	2	
3억원 - 10억원 미만	2,003	1,930	8	65	0	0	96.4	0.4	3.2	0.0	0.0	4	
1 0 억 원 이 상	984	973	9	0	0	2	98.9	0.9	0.0	0.0	0.2	4	
종사자 규모별													
1명 - 5명미만	7,978	7,891	15	63	0	10	98.9	0.2	0.8	0.0	0.1	4	
5명 - 10명미만	1,575	1,572	0	4	0	0	99.8	0.0	0.3	0.0	0.0	1	
10명 - 20명미만	648	597	31	20	0	0	92.1	4.8	3.1	0.0	0.0	11	
20명 - 50명미만	409	406	0	1	0	2	99.3	0.0	0.2	0.0	0.5	10	
5 0 명 이 상	114	106	8	0	0	0	93.0	7.0	0.0	0.0	0.0	5	
존속 기간별													
5 년 미 만	5,738	5,706	29	3	0	0	99.4	0.5	0.1	0.0	0.0	0	
5년 - 10년 미만	2,533	2,514	16	1	0	2	99.2	0.6	0.0	0.0	0.1	2	
1 0 년 이 상	2,454	2,352	9	84	0	10	95.8	0.4	3.4	0.0	0.4	17	
조직 형태별													
개 인 사 업 체	2,706	2,690	16	0	0	0	99.4	0.6	0.0	0.0	0.0	0	
회 사 법 인	7,888	7,760	30	87	0	12	98.4	0.4	1.1	0.0	0.2	6	
회 사 외 법 인	106	98	8	0	0	0	92.5	7.5	0.0	0.0	0.0	3	
비 법 인 단 체	25	25	0	0	0	0	100.0	0.0	0.0	0.0	0.0	0	

1-9-3. 일반현황 : 소유 형태별 편의시설 연면적 분포

General current state : Convenient facilities floor area distribution for each owned shape

단위 : 개, %, m²

임대 편의시설 연면적 분포												평균 편의 시설 연면적	
사업체 수						구성비							
전체	없음	100m ² 미만	100m ² ~ 500m ² 미만	500m ² ~ 1천m ² 미만	1천m ² 이상	없음	100m ² 미만	100m ² ~ 500m ² 미만	500m ² ~ 1천m ² 미만	1천m ² 이상			
10,725	10,644	46	2	27	6	99.2	0.4	0.0	0.3	0.1	3	전 체	
													업 종 별
1,624	1,618	6	0	0	0	99.6	0.4	0.0	0.0	0.0	0	일 반 여 행 업	
3,495	3,495	0	0	0	0	100.0	0.0	0.0	0.0	0.0	0	국 외 여 행 업	
1,714	1,696	5	2	6	6	98.9	0.3	0.1	0.4	0.4	9	국 내 여 행 업	
3,892	3,835	35	0	22	0	98.5	0.9	0.0	0.6	0.0	6	국 내 · 외 여 행 업	
													매출액 규모별
3,655	3,633	0	0	22	0	99.4	0.0	0.0	0.6	0.0	5	5 천 만 원 미 만	
1,389	1,385	5	0	0	0	99.7	0.4	0.0	0.0	0.0	0	5천만원 - 1억원 미만	
2,694	2,678	15	1	0	0	99.4	0.6	0.0	0.0	0.0	0	1억원 - 3억원 미만	
2,003	1,994	4	0	5	0	99.6	0.2	0.0	0.2	0.0	2	3억원 - 10억원 미만	
984	955	22	1	1	6	97.1	2.2	0.1	0.1	0.6	14	1 0 억 원 이 상	
													종사자 규모별
7,978	7,934	39	0	5	0	99.4	0.5	0.0	0.1	0.0	1	1 명 - 5 명 미 만	
1,575	1,570	5	0	0	0	99.7	0.3	0.0	0.0	0.0	0	5 명 - 10 명 미 만	
648	626	0	1	22	0	96.6	0.0	0.2	3.4	0.0	31	10 명 - 20 명 미 만	
409	400	2	1	1	6	97.8	0.5	0.2	0.2	1.5	29	20 명 - 50 명 미 만	
114	114	0	0	0	0	100.0	0.0	0.0	0.0	0.0	0	5 0 명 이 상	
													존속 기간별
5,738	5,710	0	0	26	1	99.5	0.0	0.0	0.5	0.0	4	5 년 미 만	
2,533	2,509	24	0	0	0	99.1	0.9	0.0	0.0	0.0	1	5년 - 10년 미만	
2,454	2,425	22	2	1	5	98.8	0.9	0.1	0.0	0.2	4	1 0 년 이 상	
													조직 형태별
2,706	2,706	0	0	0	0	100.0	0.0	0.0	0.0	0.0	0	개 인 사 업 체	
7,888	7,807	46	2	27	6	99.0	0.6	0.0	0.3	0.1	5	회 사 법 인	
106	106	0	0	0	0	100.0	0.0	0.0	0.0	0.0	0	회 사 외 법 인	
25	25	0	0	0	0	100.0	0.0	0.0	0.0	0.0	0	비 법 인 단 체	

1-10-1. 일반현황 : 평균 시설 투자비

General current state : Average facilities investment cost

단위 : 백만원

	평균 시설투자비				
	전체	일반 여행업	국외 여행업	국내 여행업	국내·외 여행업
전 체	24	32	4	25	38
매출액 규모별					
5 천 만 원 미 만	16	9	4	9	34
5천만원 - 1억원 미만	8	7	7	3	11
1억원 - 3억원 미만	22	16	3	5	47
3억원 - 10억원 미만	14	12	5	36	14
1 0 억 원 이 상	107	81	1	200	145
종사자 규모별					
1 명 - 5 명 미 만	8	12	4	3	12
5 명 - 10 명 미 만	10	13	4	12	14
10 명 - 20 명 미 만	99	8	3	69	263
20 명 - 50 명 미 만	205	89	38	167	340
5 0 명 이 상	281	383	-	198	111
존속 기간별					
5 년 미 만	18	21	5	10	40
5년 - 10년 미만	19	23	3	31	25
1 0 년 이 상	45	52	2	52	49
조직 형태별					
개 인 사 업 체	8	8	7	15	6
회 사 법 인	30	35	3	28	48
회 사 외 법 인	41	83	28	58	0
비 법 인 단 체	0	-	-	-	0

1-10-2. 일반현황 : 시설 투자비 분포

General current state : Facilities investment cost distribution

단위 : 개, %, 백만원

사업체 수						구성비					평균 시설 투자비	
전체	없음	1천 만원 미만	1천 만원 ~ 3천 만원 미만	3천 만원~ 1억원 미만	1억원 이상	없음	1천 만원 미만	1천 만원 ~ 3천 만원 미만	3천 만원 ~ 1억원 미만	1억원 이상		
10,725	5,590	3,137	956	631	412	52.1	29.2	8.9	5.9	3.8	24	전 체
												업 종 별
1,624	813	391	191	145	85	50.1	24.1	11.8	8.9	5.2	32	일 반 여 행 업
3,495	1,704	1,421	241	126	3	48.8	40.7	6.9	3.6	0.1	4	국 외 여 행 업
1,714	1,127	256	139	101	91	65.8	14.9	8.1	5.9	5.3	25	국 내 여 행 업
3,892	1,947	1,069	384	259	233	50.0	27.5	9.9	6.7	6.0	38	국 내 · 외 여 행 업
												매출액 규모별
3,655	1,902	1,167	314	179	92	52.0	31.9	8.6	4.9	2.5	16	5 천 만 원 미 만
1,389	683	443	181	64	17	49.2	31.9	13.0	4.6	1.2	8	5천만원 - 1억원 미만
2,694	1,481	863	142	100	109	55.0	32.0	5.3	3.7	4.0	22	1억원 - 3억원 미만
2,003	1,035	506	237	164	62	51.7	25.3	11.8	8.2	3.1	14	3억원 - 10억원 미만
984	489	158	83	124	131	49.7	16.1	8.4	12.6	13.3	107	1 0 억 원 이 상
												종사자 규모별
7,978	4,116	2,759	594	404	106	51.6	34.6	7.4	5.1	1.3	8	1 명 - 5 명 미 만
1,575	922	268	250	90	46	58.5	17.0	15.9	5.7	2.9	10	5 명 - 10 명 미 만
648	334	54	82	88	91	51.5	8.3	12.7	13.6	14.0	99	10 명 - 20 명 미 만
409	174	28	26	47	134	42.5	6.8	6.4	11.5	32.8	205	20 명 - 50 명 미 만
114	45	28	3	3	35	39.5	24.6	2.6	2.6	30.7	281	5 0 명 이 상
												존속 기간별
5,738	2,747	1,890	540	384	176	47.9	32.9	9.4	6.7	3.1	18	5 년 미 만
2,533	1,371	791	183	100	87	54.1	31.2	7.2	3.9	3.4	19	5년 - 10년 미만
2,454	1,472	456	232	146	149	60.0	18.6	9.5	5.9	6.1	45	1 0 년 이 상
												조직 형태별
2,706	1,296	840	328	233	9	47.9	31.0	12.1	8.6	0.3	8	개 인 사 업 체
7,888	4,213	2,294	613	382	387	53.4	29.1	7.8	4.8	4.9	30	회 사 법 인
106	57	2	15	16	15	53.8	1.9	14.2	15.1	14.2	41	회 사 외 법 인
25	25	0	0	0	0	100.0	0.0	0.0	0.0	0.0	0	비 법 인 단 체

2-1-1. 영업현황 : 연간 평균 영업개월 수

General current state : The number of annual average business month

단위 : 개월

	연간 평균 영업개월 수				
	전체	일반 여행업	국외 여행업	국내 여행업	국내·외 여행업
전 체	11.4	11.5	11.1	11.1	11.8
종 사 자 규 모 별					
1명 - 5명미만	11.4	11.6	11.0	10.9	11.9
5명 - 10명미만	11.4	11.3	11.3	11.0	12.0
10명 - 20명미만	11.6	11.9	11.9	11.8	11.1
20명 - 50명미만	11.8	11.3	12.0	12.0	12.0
50명 이상	12.0	12.0	-	12.0	12.0
존 속 기 간 별					
5년 미만	11.0	11.0	10.7	10.6	11.6
5년 - 10년 미만	12.0	11.9	12.0	12.0	12.0
10년 이상	11.9	12.0	12.0	11.6	12.0
조 직 형 태 별					
개 인 사 업 체	10.6	11.2	9.9	10.4	11.8
회 사 법 인	11.7	11.6	11.8	11.4	11.8
회 사 외 법 인	12.0	12.0	12.0	12.0	12.0
비 법 인 단 체	12.0	-	-	-	12.0

2-1-2. 영업현황 : 영업개월 수 분포

General current state : The number of business month distribution

단위 : 개, %, 개월

사업체 수					구성비				연 평균 영업 개월수	
전체	3개월 이하	4개월 ~ 6개월 이하	7개월 ~ 9개월 이하	10개월 이상	3개월 이하	4개월 ~ 6개월 이하	7개월 ~ 9개월 이하	10개월 이상		
10,725	242	361	336	9,786	2.3	3.4	3.1	91.2	11.4	전 체
										업 종 별
1,624	39	35	45	1,505	2.4	2.2	2.8	92.7	11.5	일 반 여 행 업
3,495	125	180	199	2,991	3.6	5.2	5.7	85.6	11.1	국 외 여 행 업
1,714	59	89	70	1,497	3.4	5.2	4.1	87.3	11.1	국 내 여 행 업
3,892	19	58	22	3,793	0.5	1.5	0.6	97.5	11.8	국 내 · 외 여 행 업
										매출액 규모 별
3,655	166	274	126	3,088	4.5	7.5	3.4	84.5	10.9	5 천 만 원 미 만
1,389	0	15	59	1,316	0.0	1.1	4.2	94.7	11.8	5천만원 - 1억원 미만
2,694	7	2	112	2,574	0.3	0.1	4.2	95.5	11.8	1억원 - 3억원 미만
2,003	63	70	38	1,832	3.1	3.5	1.9	91.5	11.4	3억원 - 10억원 미만
984	7	0	1	977	0.7	0.0	0.1	99.3	11.9	1 0 억 원 이 상
										종사자 규모 별
7,978	215	241	285	7,236	2.7	3.0	3.6	90.7	11.4	1명 - 5명미만
1,575	20	98	27	1,430	1.3	6.2	1.7	90.8	11.4	5명 - 10명미만
648	0	22	17	610	0.0	3.4	2.6	94.1	11.6	10명 - 20명미만
409	7	0	7	396	1.7	0.0	1.7	96.8	11.8	20명 - 50명미만
114	0	0	0	114	0.0	0.0	0.0	100.0	12.0	5 0 명 이 상
										존속 기간 별
5,738	232	342	329	4,835	4.0	6.0	5.7	84.3	11.0	5 년 미 만
2,533	0	7	0	2,526	0.0	0.3	0.0	99.7	12.0	5년 - 10년 미만
2,454	10	13	7	2,425	0.4	0.5	0.3	98.8	11.9	1 0 년 이 상
										조직 형태 별
2,706	152	183	259	2,112	5.6	6.8	9.6	78.0	10.6	개 인 사 업 체
7,888	89	179	76	7,544	1.1	2.3	1.0	95.6	11.7	회 사 법 인
106	0	0	0	106	0.0	0.0	0.0	100.0	12.0	회 사 외 법 인
25	0	0	0	25	0.0	0.0	0.0	100.0	12.0	비 법 인 단 체

2-2-1. 영업현황 : 일 평균 영업시간

General current state : On the average a day business hours

단위 : 시간

	일 평균 영업시간				
	전체	일반 여행업	국외 여행업	국내 여행업	국내·외 여행업
전 체	8.6	8.6	8.7	8.5	8.5
매출액 규모별					
5 천 만 원 미 만	8.4	8.6	8.6	8.3	8.3
5천만원 - 1억원 미만	8.5	8.4	8.8	8.3	8.5
1억원 - 3억원 미만	8.5	8.5	8.7	8.5	8.4
3억원 - 10억원 미만	8.8	8.6	8.9	8.8	8.8
1 0 억 원 이 상	8.6	8.6	8.1	8.8	8.7
종사자 규모별					
1 명 - 5 명 미 만	8.6	8.5	8.7	8.4	8.5
5 명 - 10 명 미 만	8.6	8.7	8.6	8.3	8.4
10 명 - 20 명 미 만	8.5	8.5	8.0	8.4	8.6
20 명 - 50 명 미 만	8.3	8.4	8.2	8.6	8.1
5 0 명 이 상	9.4	8.5	-	12.5	8.0
존속 기간별					
5 년 미 만	8.6	8.5	8.8	8.4	8.4
5년 - 10년 미만	8.5	8.7	8.2	8.8	8.5
1 0 년 이 상	8.6	8.5	8.9	8.3	8.6
조직 형태별					
개 인 사 업 체	8.7	8.6	9.0	8.2	8.5
회 사 법 인	8.5	8.6	8.5	8.6	8.5
회 사 외 법 인	8.8	8.5	8.0	8.4	9.5
비 법 인 단 체	8.0	-	-	-	8.0

2-2-2. 영업현황 : 영업시간 분포

General current state : Business hour distribution

단위 : 개, %, 시간

사업체 수						구성비					일 평균 영업 시간	
전체	8시간 미만	8시간 ~ 10시간 미만	10시간 ~ 12시간 미만	12시간 ~ 14시간 미만	14시간 이상	8시간 미만	8시간 ~ 10시간 미만	10시간 ~ 12시간 미만	12시간 ~ 14시간 미만	14시간 이상		
10,725	87	9,094	1,328	188	29	0.8	84.8	12.4	1.8	0.3	8.6	전 체
												업 종 별
1,624	0	1,508	107	0	9	0.0	92.9	6.6	0.0	0.6	8.6	일 반 여 행 업
3,495	0	2,754	608	132	0	0.0	78.8	17.4	3.8	0.0	8.7	국 외 여 행 업
1,714	41	1,528	74	52	18	2.4	89.1	4.3	3.0	1.1	8.5	국 내 여 행 업
3,892	46	3,304	538	3	1	1.2	84.9	13.8	0.1	0.0	8.5	국 내 · 외 여 행 업
												매출액 규모별
3,655	43	3,240	329	39	4	1.2	88.6	9.0	1.1	0.1	8.4	5 천 만 원 미 만
1,389	30	1,084	268	8	0	2.2	78.0	19.3	0.6	0.0	8.5	5천만원 - 1억원 미만
2,694	9	2,316	287	66	16	0.3	86.0	10.7	2.4	0.6	8.5	1억원 - 3억원 미만
2,003	0	1,622	310	63	8	0.0	81.0	15.5	3.1	0.4	8.8	3억원 - 10억원 미만
984	4	832	134	13	1	0.4	84.6	13.6	1.3	0.1	8.6	1 0 억 원 이 상
												종사자 규모별
7,978	52	6,632	1,113	172	10	0.7	83.1	14.0	2.2	0.1	8.6	1 명 - 5 명 미 만
1,575	9	1,442	113	1	9	0.6	91.6	7.2	0.1	0.6	8.6	5 명 - 10 명 미 만
648	24	540	76	8	1	3.7	83.3	11.7	1.2	0.2	8.5	10 명 - 20 명 미 만
409	0	380	23	5	1	0.0	92.9	5.6	1.2	0.2	8.3	20 명 - 50 명 미 만
114	2	99	3	2	8	1.8	86.8	2.6	1.8	7.0	9.4	5 0 명 이 상
												존속 기간별
5,738	53	4,759	763	151	12	0.9	82.9	13.3	2.6	0.2	8.6	5 년 미 만
2,533	25	2,233	251	9	16	1.0	88.2	9.9	0.4	0.6	8.5	5년 - 10년 미만
2,454	9	2,102	314	28	1	0.4	85.7	12.8	1.1	0.0	8.6	1 0 년 이 상
												조직 형태별
2,706	31	2,036	556	83	0	1.1	75.2	20.5	3.1	0.0	8.7	개 인 사 업 체
7,888	56	6,946	753	105	29	0.7	88.1	9.5	1.3	0.4	8.5	회 사 법 인
106	0	87	19	0	0	0.0	82.1	17.9	0.0	0.0	8.8	회 사 외 법 인
25	0	25	0	0	0	0.0	100.0	0.0	0.0	0.0	8.0	비 법 인 단 체

2-3-1. 영업현황 : 휴무일 여부 / 월 평균 휴무일 수

General current state : The number of average holidays month

단위 : 개, 일

	휴무일 여부			월 평균 휴무일 수				
	전체	없음	있음	전체	국내 여행업	국외 여행업	일반 여행업	국내·외 여행업
전 체	10,725	610	10,115	6.3	7.1	6.3	5.8	6.2
업 종 별								
일 반 여 행 업	1,624	39	1,585	7.1	7.1	-	-	-
국 외 여 행 업	3,495	199	3,296	6.3	-	6.3	-	-
국 내 여 행 업	1,714	130	1,584	5.8	-	-	5.8	-
국 내·외 여 행 업	3,892	241	3,651	6.2	-	-	-	6.2
매출액 규모 별								
5 천 만 원 미 만	3,655	259	3,396	6.0	6.5	5.7	6.0	6.3
5천만원 - 1억원 미만	1,389	70	1,319	6.3	7.5	6.1	5.9	6.4
1억원 - 3억원 미만	2,694	169	2,525	6.4	6.6	6.9	5.6	6.3
3억원 - 10억원 미만	2,003	64	1,939	6.5	7.4	6.8	5.7	6.0
1 0 억 원 이 상	984	47	937	6.7	7.2	7.7	6.1	5.7
종사자 규모 별								
1 명 - 5 명 미 만	7,978	543	7,435	6.2	6.8	6.2	5.8	6.2
5 명 - 10 명 미 만	1,575	10	1,565	6.5	7.3	6.4	5.7	6.0
10 명 - 20 명 미 만	648	18	631	6.7	6.7	7.9	6.3	6.5
20 명 - 50 명 미 만	409	31	379	6.2	7.5	4.0	5.7	5.7
5 0 명 이 상	114	9	105	7.3	8.0	-	5.5	7.9
존속 기간 별								
5 년 미 만	5,738	373	5,364	6.2	6.9	6.3	5.7	6.2
5년 - 10년 미만	2,533	129	2,404	6.5	7.4	6.4	5.8	6.4
1 0 년 이 상	2,454	108	2,347	6.3	7.0	6.2	6.2	6.0
조직 형태 별								
개 인 사 업 체	2,706	110	2,596	6.0	6.5	5.9	5.5	6.4
회 사 법 인	7,888	498	7,391	6.4	7.2	6.5	6.0	6.1
회 사 외 법 인	106	2	104	5.7	6.2	8.0	6.6	4.0
비 법 인 단 체	25	0	25	8.0	-	-	-	8.0

2-3-2. 영업현황 : 휴무일 수 분포

General current state : The number of holidays distribution

단위 : 개, %, 일

사업체 수					구성비				월 평균 휴무일 수	
전체	없음	1일 ~ 5일	6일 ~ 10일	11일 이상	없음	1일 ~ 5일	6일 ~ 10일	11일 이상		
10,725	610	3,045	7,040	30	5.7	28.4	65.6	0.3	6.3	전 체
										업 종 별
1,624	39	294	1,276	14	2.4	18.1	78.6	0.9	7.1	일 반 여 행 업
3,495	199	963	2,326	6	5.7	27.6	66.6	0.2	6.3	국 외 여 행 업
1,714	130	617	958	10	7.6	36.0	55.9	0.6	5.8	국 내 여 행 업
3,892	241	1,171	2,480	0	6.2	30.1	63.7	0.0	6.2	국 내 · 외 여 행 업
										매출액 규모별
3,655	259	1,245	2,135	16	7.1	34.1	58.4	0.4	6.0	5 천 만 원 미 만
1,389	70	395	924	0	5.0	28.4	66.5	0.0	6.3	5천만원 - 1억원 미만
2,694	169	684	1,841	0	6.3	25.4	68.3	0.0	6.4	1억원 - 3억원 미만
2,003	64	549	1,377	13	3.2	27.4	68.7	0.6	6.5	3억원 - 10억원 미만
984	47	172	764	1	4.8	17.5	77.6	0.1	6.7	1 0 억 원 이 상
										종사자 규모별
7,978	543	2,328	5,085	22	6.8	29.2	63.7	0.3	6.2	1 명 - 5 명미만
1,575	10	425	1,139	1	0.6	27.0	72.3	0.1	6.5	5 명 - 10 명미만
648	18	170	461	0	2.8	26.2	71.1	0.0	6.7	10 명 - 20 명미만
409	31	120	252	7	7.6	29.3	61.6	1.7	6.2	20 명 - 50 명미만
114	9	2	103	0	7.9	1.8	90.4	0.0	7.3	5 0 명 이 상
										존속 기간별
5,738	373	1,711	3,641	13	6.5	29.8	63.5	0.2	6.2	5 년 미 만
2,533	129	542	1,856	7	5.1	21.4	73.3	0.3	6.5	5년 - 10년 미만
2,454	108	792	1,544	11	4.4	32.3	62.9	0.4	6.3	1 0 년 이 상
										조직 형태별
2,706	110	1,073	1,516	7	4.1	39.7	56.0	0.3	6.0	개 인 사 업 체
7,888	498	1,924	5,443	23	6.3	24.4	69.0	0.3	6.4	회 사 법 인
106	2	48	56	0	1.9	45.3	52.8	0.0	5.7	회 사 외 법 인
25	0	0	25	0	0.0	0.0	100.0	0.0	8.0	비 법 인 단 체

3-1-1. 종사자 수 : 전체 종사자 수

Employees : All the number of workers

단위 : 명

	전체 종사자 수				
	전체	일반 여행업	국외 여행업	국내 여행업	국내·외 여행업
전 체	59,287	19,047	10,894	11,815	17,531
매출액 규모별					
5 천 만 원 미 만	12,989	1,552	4,856	2,447	4,134
5천만원 - 1억원 미만	4,381	822	1,115	676	1,768
1억원 - 3억원 미만	12,533	1,771	2,739	2,015	6,009
3억원 - 10억원 미만	11,903	3,701	1,861	3,573	2,768
1 0 억 원 이 상	17,481	11,201	323	3,104	2,852
종사자 규모별					
1 명 - 5 명 미 만	18,555	2,087	6,273	2,363	7,831
5 명 - 10 명 미 만	9,831	3,429	3,271	1,379	1,751
10 명 - 20 명 미 만	8,489	2,822	938	2,525	2,204
20 명 - 50 명 미 만	12,229	3,741	412	3,579	4,497
5 0 명 이 상	10,183	6,967	-	1,968	1,248
존속 기간별					
5 년 미 만	23,157	5,190	7,680	4,209	6,077
5년 - 10년 미만	14,542	4,131	1,986	3,404	5,020
1 0 년 이 상	21,589	9,725	1,229	4,201	6,434
조직 형태별					
개 인 사 업 체	7,605	904	2,945	2,009	1,747
회 사 법 인	50,508	17,992	7,941	8,890	15,685
회 사 외 법 인	1,149	151	8	916	75
비 법 인 단 체	25	-	-	-	25

3-1-2. 종사자 수 : 종사자 수 분포

Employees : The number of workers distribution

단위 : 개, %, 명

전체	사업체 수					구성비					1개소 평균 종사자 수	
	5명 미만	5명 ~ 10명 미만	10명 ~ 20명 미만	20명 ~ 50명 미만	50명 이상	5명 미만	5명 ~ 10명 미만	10명 ~ 20명 미만	20명 ~ 50명 미만	50명 이상		
10,725	7,978	1,575	648	409	114	74.4	14.7	6.0	3.8	1.1	5.5	전 체
												업 종 별
1,624	703	525	202	131	62	43.3	32.3	12.4	8.1	3.8	11.7	일 반 여 행 업
3,495	2,876	536	72	11	0	82.3	15.3	2.1	0.3	0.0	3.1	국 외 여 행 업
1,714	1,165	223	186	110	30	68.0	13.0	10.9	6.4	1.8	6.9	국 내 여 행 업
3,892	3,233	290	189	157	22	83.1	7.5	4.9	4.0	0.6	4.5	국 내 · 외 여 행 업
												매출액 규모 별
3,655	3,070	353	173	51	7	84.0	9.7	4.7	1.4	0.2	3.6	5 천 만 원 미 만
1,389	1,258	123	1	1	7	90.6	8.9	0.1	0.1	0.5	3.2	5천만원 - 1억원 미만
2,694	1,962	474	172	67	18	72.8	17.6	6.4	2.5	0.7	4.7	1억원 - 3억원 미만
2,003	1,304	413	198	71	17	65.1	20.6	9.9	3.5	0.8	5.9	3억원 - 10억원 미만
984	383	213	104	218	66	38.9	21.6	10.6	22.2	6.7	17.8	1 0 억 원 이 상
												존 속 기 간 별
5,738	4,379	959	274	118	7	76.3	16.7	4.8	2.1	0.1	4.0	5 년 미 만
2,533	1,940	329	132	86	46	76.6	13.0	5.2	3.4	1.8	5.7	5년 - 10년 미만
2,454	1,659	287	242	205	61	67.6	11.7	9.9	8.4	2.5	8.8	1 0 년 이 상
												조 직 형 태 별
2,706	2,446	220	23	9	8	90.4	8.1	0.8	0.3	0.3	2.8	개 인 사 업 체
7,888	5,445	1,349	600	388	106	69.0	17.1	7.6	4.9	1.3	6.4	회 사 법 인
106	62	7	25	13	0	58.5	6.6	23.6	12.3	0.0	10.8	회 사 외 법 인
25	25	0	0	0	0	100.0	0.0	0.0	0.0	0.0	1.0	비 법 인 단 체

3-2. 종사자 수 : 고용형태별 종사자 수

Employees : The number of workers in each employment shape

단위 : 명, %

	종사자 수						구성비				
	전체	자영업자	무급가족종사자	상용근로자	임시 및 일용근로자	기타종사자	자영업자	무급가족종사자	상용근로자	임시 및 일용근로자	기타종사자
전 체	59,287	2,924	1,116	50,127	3,776	1,343	4.9	1.9	84.5	6.4	2.3
업 종 별											
일 반 여 행 업	19,047	199	123	17,008	1,351	365	1.0	0.6	89.3	7.1	1.9
국 외 여 행 업	10,894	1,409	434	8,376	507	169	12.9	4.0	76.9	4.7	1.6
국 내 여 행 업	11,815	483	166	9,684	1,158	324	4.1	1.4	82.0	9.8	2.7
국 내·외 여 행업	17,531	833	393	15,059	760	485	4.8	2.2	85.9	4.3	2.8
매 출액 규모 별											
5 천 만 원 미 만	12,989	1,387	384	10,574	489	154	10.7	3.0	81.4	3.8	1.2
5천만원 - 1억원 미만	4,381	387	193	3,377	420	4	8.8	4.4	77.1	9.6	0.1
1억원 - 3억원 미만	12,533	545	113	11,228	419	229	4.3	0.9	89.6	3.3	1.8
3억원 - 10억원 미만	11,903	456	291	9,808	780	567	3.8	2.4	82.4	6.6	4.8
1 0 억 원 이 상	17,481	149	136	15,140	1,668	388	0.9	0.8	86.6	9.5	2.2
종 사자 규모 별											
1 명 - 5 명 미 만	18,555	2,586	729	14,122	958	159	13.9	3.9	76.1	5.2	0.9
5 명 - 10 명 미 만	9,831	226	221	8,862	342	180	2.3	2.2	90.1	3.5	1.8
10 명 - 20 명 미 만	8,489	94	105	7,679	396	216	1.1	1.2	90.5	4.7	2.5
20 명 - 50 명 미 만	12,229	10	60	10,873	643	643	0.1	0.5	88.9	5.3	5.3
5 0 명 이 상	10,183	8	0	8,592	1,437	146	0.1	0.0	84.4	14.1	1.4
존 속 기 간 별											
5 년 미 만	23,157	2,131	683	18,863	1,057	423	9.2	2.9	81.5	4.6	1.8
5년 - 10년 미만	14,542	543	221	11,987	1,361	429	3.7	1.5	82.4	9.4	3.0
1 0 년 이 상	21,589	250	213	19,277	1,358	491	1.2	1.0	89.3	6.3	2.3
조 직 형 태 별											
개 인 사 업 체	7,605	2,687	708	3,071	1,086	53	35.3	9.3	40.4	14.3	0.7
회 사 법 인	50,508	237	392	45,981	2,608	1,290	0.5	0.8	91.0	5.2	2.6
회 사 외 법 인	1,149	0	16	1,050	83	0	0.0	1.4	91.4	7.2	0.0
비 법 인 단 체	25	0	0	25	0	0	0.0	0.0	100.0	0.0	0.0

3-3. 종사자 수 : 성별 종사자 수

Employees : The number of workers sex

단위 : 명, %

전체					자영업자					
종사자 수			구성비		종사자 수			구성비		
전체	남	여	남	여	전체	남	여	남	여	
59,287	33,632	25,655	56.7	43.3	2,924	1,919	1,005	65.6	34.4	전 체
										업 종 별
19,047	9,090	9,957	47.7	52.3	199	143	56	71.9	28.1	일 반 여 행 업
10,894	5,060	5,834	46.4	53.6	1,409	802	607	56.9	43.1	국 외 여 행 업
11,815	8,137	3,678	68.9	31.1	483	373	109	77.2	22.6	국 내 여 행 업
17,531	11,344	6,187	64.7	35.3	833	601	233	72.1	28.0	국 내 · 외 여 행 업
										매 출 액 규 모 별
12,989	7,662	5,327	59.0	41.0	1,387	1,064	323	76.7	23.3	5 천 만 원 미 만
4,381	2,119	2,262	48.4	51.6	387	243	144	62.8	37.2	5천만원 - 1억원 미만
12,533	7,685	4,849	61.3	38.7	545	267	278	49.0	51.0	1억원 - 3억원 미만
11,903	6,427	5,476	54.0	46.0	456	228	228	50.0	50.0	3억원 - 10억원 미만
17,481	9,740	7,741	55.7	44.3	149	117	32	78.5	21.5	1 0 억 원 이 상
										종 사 자 규 모 별
18,555	8,752	9,803	47.2	52.8	2,586	1,697	889	65.6	34.4	1 명 - 5 명 미 만
9,831	4,594	5,237	46.7	53.3	226	118	109	52.2	48.2	5 명 - 10 명 미 만
8,489	5,704	2,785	67.2	32.8	94	87	7	92.6	7.4	10 명 - 20 명 미 만
12,229	9,647	2,582	78.9	21.1	10	9	1	90.0	10.0	20 명 - 50 명 미 만
10,183	4,934	5,249	48.5	51.5	8	8	0	100.0	0.0	5 0 명 이 상
										존 속 기 간 별
23,157	11,934	11,223	51.5	48.5	2,131	1,316	815	61.8	38.2	5 년 미 만
14,542	8,520	6,022	58.6	41.4	543	381	163	70.2	30.0	5년 - 10년 미만
21,589	13,178	8,411	61.0	39.0	250	222	28	88.8	11.2	1 0 년 이 상
										조 직 형 태 별
7,605	3,529	4,076	46.4	53.6	2,687	1,816	871	67.6	32.4	개 인 사 업 체
50,508	29,145	21,363	57.7	42.3	237	103	134	43.5	56.5	회 사 법 인
1,149	933	217	81.2	18.9	0	0	0	-	-	회 사 외 법 인
25	25	0	100.0	0.0	0	0	0	-	-	비 법 인 단 체

3-3. 종사자 수 : 성별 종사자 수

Employees : The number of workers sex

단위 : 명, %

	무급가족 종사자					상용근로자				
	종사자 수			구성비		종사자 수			구성비	
	전체	남	여	남	여	전체	남	여	남	여
전 체	1,116	497	619	44.5	55.5	50,127	28,840	21,287	57.5	42.5
업 종 별										
일 반 여 행 업	123	54	70	43.9	56.9	17,008	8,102	8,907	47.6	52.4
국 외 여 행 업	434	197	236	45.4	54.4	8,376	3,795	4,581	45.3	54.7
국 내 여 행 업	166	87	80	52.4	48.2	9,684	7,210	2,474	74.5	25.5
국 내·외 여 행 업	393	160	233	40.7	59.3	15,059	9,734	5,325	64.6	35.4
매 출 액 규 모 별										
5 천 만 원 미 만	384	72	312	18.8	81.3	10,574	6,170	4,404	58.4	41.6
5천만원 - 1억원 미만	193	178	15	92.2	7.8	3,377	1,564	1,813	46.3	53.7
1억원 - 3억원 미만	113	40	73	35.4	64.6	11,228	6,947	4,281	61.9	38.1
3억원 - 10억원 미만	291	113	178	38.8	61.2	9,808	5,703	4,105	58.1	41.9
1 0 억 원 이 상	136	95	41	69.9	30.1	15,140	8,456	6,684	55.9	44.1
종 사 자 규 모 별										
1 명 - 5 명 미 만	729	206	524	28.3	71.9	14,122	6,483	7,639	45.9	54.1
5 명 - 10 명 미 만	221	196	25	88.7	11.3	8,862	4,032	4,830	45.5	54.5
10 명 - 20 명 미 만	105	56	50	53.3	47.6	7,679	5,126	2,552	66.8	33.2
20 명 - 50 명 미 만	60	40	21	66.7	35.0	10,873	8,741	2,132	80.4	19.6
5 0 명 이 상	0	0	0	-	-	8,592	4,459	4,133	51.9	48.1
존 속 기 간 별										
5 년 미 만	683	327	355	47.9	52.0	18,863	9,924	8,939	52.6	47.4
5년 - 10년 미만	221	48	172	21.7	77.8	11,987	7,232	4,755	60.3	39.7
1 0 년 이 상	213	122	91	57.3	42.7	19,277	11,685	7,592	60.6	39.4
조 직 형 태 별										
개 인 사 업 체	708	297	411	41.9	58.1	3,071	1,178	1,893	38.4	61.6
회 사 법 인	392	200	192	51.0	49.0	45,981	26,780	19,200	58.2	41.8
회 사 외 법 인	16	0	16	0.0	100.0	1,050	857	194	81.6	18.5
비 법 인 단 체	0	0	0	-	-	25	25	0	100.0	0.0

3-3. 종사자 수 : 성별 종사자 수

Employees : The number of workers sex

단위 : 명, %

임시 및 일용근로자					기타 종사자					전 체
종사자 수			구성비		종사자 수			구성비		
전체	남	여	남	여	전체	남	여	남	여	
3,776	1,482	2,294	39.2	60.8	1,343	893	450	66.5	33.5	전 체
										업 종 별
1,351	550	802	40.7	59.4	365	241	124	66.0	34.0	일 반 여 행 업
507	100	407	19.7	80.3	169	167	2	98.8	1.2	국 외 여 행 업
1,158	397	761	34.3	65.7	324	71	253	21.9	78.1	국 내 여 행 업
760	435	324	57.2	42.6	485	414	71	85.4	14.6	국 내 · 외 여 행 업
										매 출 액 규 모 별
489	204	285	41.7	58.3	154	152	3	98.7	1.9	5 천 만 원 미 만
420	132	289	31.4	68.8	4	2	2	50.0	50.0	5천만원 - 1억원 미만
419	201	217	48.0	51.8	229	229	0	100.0	0.0	1억원 - 3억원 미만
780	136	644	17.4	82.6	567	246	321	43.4	56.6	3억원 - 10억원 미만
1,668	809	860	48.5	51.6	388	264	124	68.0	32.0	1 0 억 원 이 상
										종 사 자 규 모 별
958	273	685	28.5	71.5	159	93	66	58.5	41.5	1 명 - 5 명 미 만
342	109	234	31.9	68.4	180	140	40	77.8	22.2	5 명 - 10 명 미 만
396	225	171	56.8	43.2	216	210	6	97.2	2.8	10 명 - 20 명 미 만
643	485	158	75.4	24.6	643	372	270	57.9	42.0	20 명 - 50 명 미 만
1,437	390	1,047	27.1	72.9	146	78	68	53.4	46.6	5 0 명 이 상
										존 속 기 간 별
1,057	287	769	27.2	72.8	423	79	344	18.7	81.3	5 년 미 만
1,361	493	868	36.2	63.8	429	366	63	85.3	14.7	5년 - 10년 미만
1,358	702	657	51.7	48.4	491	448	43	91.2	8.8	1 0 년 이 상
										조 직 형 태 별
1,086	205	880	18.9	81.0	53	33	20	62.3	37.7	개 인 사 업 체
2,608	1,201	1,407	46.1	53.9	1,290	861	430	66.7	33.3	회 사 법 인
83	76	7	91.6	8.4	0	0	0	-	-	회 사 외 법 인
0	0	0	-	-	0	0	0	-	-	비 법 인 단 체

3-4. 종사자 수 : 연령별 종사자 수

Employees : The number of workers in each old age

단위 : 명, %

	전체													
	종사자 수							구성비						
	전체	30세 미만	30세 ~ 40세 미만	40세 ~ 50세 미만	50세 ~ 60세 미만	60세 ~ 65세 미만	65세 이상	30세 미만	30세 ~ 40세 미만	40세 ~ 50세 미만	50세 ~ 60세 미만	60세 ~ 65세 미만	65세 이상	
전 체	55,247	10,462	15,898	16,674	9,881	1,791	541	18.9	28.8	30.2	17.9	3.2	1.0	
업 종 별														
일 반 여 행 업	18,725	4,884	6,664	4,607	2,034	416	119	26.1	35.6	24.6	10.9	2.2	0.6	
국 외 여 행 업	9,052	2,051	3,338	2,737	598	193	135	22.7	36.9	30.2	6.6	2.1	1.5	
국 내 여 행 업	11,166	1,313	2,353	3,377	3,382	591	150	11.8	21.1	30.2	30.3	5.3	1.3	
국 내·외 여 행 업	16,304	2,213	3,543	5,954	3,866	591	137	13.6	21.7	36.5	23.7	3.6	0.8	
매 출 액 규 모 별														
5 천 만 원 미 만	11,218	1,993	3,475	2,929	2,138	502	180	17.8	31.0	26.1	19.1	4.5	1.6	
5천만원 - 1억원 미만	3,801	760	1,422	1,099	464	43	12	20.0	37.4	28.9	12.2	1.1	0.3	
1억원 - 3억원 미만	11,876	1,885	2,746	4,293	2,520	329	103	15.9	23.1	36.1	21.2	2.8	0.9	
3억원 - 10억원 미만	11,156	1,765	3,107	3,754	2,149	328	54	15.8	27.9	33.7	19.3	2.9	0.5	
1 0 억 원 이 상	17,196	4,059	5,147	4,599	2,610	589	192	23.6	29.9	26.7	15.2	3.4	1.1	
종 사 자 규 모 별														
1 명 - 5 명 미 만	15,239	2,641	4,947	5,030	2,156	268	197	17.3	32.5	33.0	14.1	1.8	1.3	
5 명 - 10 명 미 만	9,384	2,410	3,235	2,637	759	238	104	25.7	34.5	28.1	8.1	2.5	1.1	
10 명 - 20 명 미 만	8,290	1,225	2,185	2,801	1,758	282	39	14.8	26.4	33.8	21.2	3.4	0.5	
20 명 - 50 명 미 만	12,159	963	2,132	4,344	3,707	857	156	7.9	17.5	35.7	30.5	7.0	1.3	
5 0 명 이 상	10,175	3,221	3,400	1,862	1,501	146	45	31.7	33.4	18.3	14.8	1.4	0.4	
존 속 기 간 별														
5 년 미 만	20,343	4,254	6,883	6,306	2,428	382	90	20.9	33.8	31.0	11.9	1.9	0.4	
5년 - 10년 미만	13,778	2,320	3,833	4,112	2,880	468	164	16.8	27.8	29.8	20.9	3.4	1.2	
1 0 년 이 상	21,126	3,888	5,182	6,256	4,573	941	287	18.4	24.5	29.6	21.6	4.5	1.4	
조 직 형 태 별														
개 인 사 업 체	4,210	705	1,815	1,195	408	87	0	16.7	43.1	28.4	9.7	2.1	0.0	
회 사 법 인	49,879	9,718	13,781	15,058	9,128	1,678	516	19.5	27.6	30.2	18.3	3.4	1.0	
회 사 외 법 인	1,133	39	302	421	345	26	0	3.4	26.7	37.2	30.5	2.3	0.0	
비 법 인 단 체	25	0	0	0	0	0	25	0.0	0.0	0.0	0.0	0.0	100.0	

3-4. 종사자 수 : 연령별 종사자 수

Employees : The number of workers in each old age

단위 : 명, %

상용근로자														전 체
종사자 수							구성비							
전체	30세 미만	30세 ~ 40세 미만	40세 ~ 50세 미만	50세 ~ 60세 미만	60세 ~ 65세 미만	65세 이상	30세 미만	30세 ~ 40세 미만	40세 ~ 50세 미만	50세 ~ 60세 미만	60세 ~ 65세 미만	65세 이상		
50,127	9,292	14,281	15,277	9,329	1,576	373	18.5	28.5	30.5	18.6	3.1	0.7		
													업 종 별	
17,008	4,545	5,879	4,186	1,888	405	105	26.7	34.6	24.6	11.1	2.4	0.6	일 반 여 행 업	
8,376	1,916	3,030	2,640	597	130	63	22.9	36.2	31.5	7.1	1.6	0.8	국 외 여 행 업	
9,684	812	1,912	3,028	3,259	549	124	8.4	19.7	31.3	33.7	5.7	1.3	국 내 여 행 업	
15,059	2,020	3,460	5,423	3,585	491	81	13.4	23.0	36.0	23.8	3.3	0.5	국 내 · 외 여 행 업	
													매출액 규모별	
10,574	1,894	3,294	2,823	2,064	399	101	17.9	31.2	26.7	19.5	3.8	1.0	5 천 만 원 미 만	
3,377	644	1,223	990	464	43	12	19.1	36.2	29.3	13.7	1.3	0.4	5천만원 - 1억원 미만	
11,228	1,777	2,630	4,032	2,405	304	79	15.8	23.4	35.9	21.4	2.7	0.7	1억원 - 3억원 미만	
9,808	1,541	2,657	3,251	1,979	328	53	15.7	27.1	33.1	20.2	3.3	0.5	3억원 - 10억원 미만	
15,140	3,436	4,477	4,181	2,416	502	128	22.7	29.6	27.6	16.0	3.3	0.8	1 0 억 원 이 상	
													종사자 규모별	
14,122	2,310	4,543	4,735	2,087	250	197	16.4	32.2	33.5	14.8	1.8	1.4	1명 - 5명미만	
8,862	2,336	3,044	2,541	743	158	40	26.4	34.3	28.7	8.4	1.8	0.5	5명 - 10명미만	
7,679	1,200	2,054	2,505	1,600	282	38	15.6	26.7	32.6	20.8	3.7	0.5	10명 - 20명미만	
10,873	856	1,871	3,894	3,455	742	54	7.9	17.2	35.8	31.8	6.8	0.5	20명 - 50명미만	
8,592	2,590	2,769	1,602	1,444	143	44	30.1	32.2	18.6	16.8	1.7	0.5	5 0 명 이 상	
													존속 기간별	
18,863	3,851	6,338	5,885	2,382	341	66	20.4	33.6	31.2	12.6	1.8	0.3	5 년 미 만	
11,987	1,955	3,190	3,664	2,673	406	100	16.3	26.6	30.6	22.3	3.4	0.8	5년 - 10년 미만	
19,277	3,486	4,753	5,728	4,273	829	207	18.1	24.7	29.7	22.2	4.3	1.1	1 0 년 이 상	
													조직 형태별	
3,071	433	1,225	945	400	70	0	14.1	39.9	30.8	13.0	2.3	0.0	개 인 사 업 체	
45,981	8,821	12,761	13,949	8,622	1,480	348	19.2	27.8	30.3	18.8	3.2	0.8	회 사 법 인	
1,050	39	295	383	307	26	0	3.7	28.1	36.5	29.2	2.5	0.0	회 사 외 법 인	
25	0	0	0	0	0	25	0.0	0.0	0.0	0.0	0.0	100.0	비 법 인 단 체	

3-4. 종사자 수 : 연령별 종사자 수

Employees : The number of workers in each old age

단위 : 명, %

	임시 및 일용근로자													
	종사자 수							구성비						
	전체	30세 미만	30세 ~ 40세 미만	40세 ~ 50세 미만	50세 ~ 60세 미만	60세 ~ 65세 미만	65세 이상	30세 미만	30세 ~ 40세 미만	40세 ~ 50세 미만	50세 ~ 60세 미만	60세 ~ 65세 미만	65세 이상	
전 체	3,776	1,072	1,431	931	228	59	55	28.4	37.9	24.7	6.0	1.6	1.5	
업 종 별														
일 반 여 행 업	1,351	281	704	303	39	11	14	20.8	52.1	22.4	2.9	0.8	1.0	
국 외 여 행 업	507	135	298	64	1	0	10	26.6	58.8	12.6	0.2	0.0	2.0	
국 내 여 행 업	1,158	489	348	160	94	41	25	42.2	30.1	13.8	8.1	3.5	2.2	
국 내·외 여 행 업	760	168	80	404	94	7	6	22.1	10.5	53.2	12.4	0.9	0.8	
매 출 액 규 모 별														
5 천 만 원 미 만	489	100	182	98	71	23	16	20.4	37.2	20.0	14.5	4.7	3.3	
5천만원 - 1억원 미만	420	115	197	108	0	0	0	27.4	46.9	25.7	0.0	0.0	0.0	
1억원 - 3억원 미만	419	108	113	136	13	24	24	25.8	27.0	32.5	3.1	5.7	5.7	
3억원 - 10억원 미만	780	211	338	210	21	0	1	27.1	43.3	26.9	2.7	0.0	0.1	
1 0 억 원 이 상	1,668	539	602	379	122	12	14	32.3	36.1	22.7	7.3	0.7	0.8	
종 사 자 규 모 별														
1 명 - 5 명 미 만	958	306	374	257	21	0	0	31.9	39.0	26.8	2.2	0.0	0.0	
5 명 - 10 명 미 만	342	61	177	71	16	17	1	17.8	51.8	20.8	4.7	5.0	0.3	
10 명 - 20 명 미 만	396	25	128	188	55	0	0	6.3	32.3	47.5	13.9	0.0	0.0	
20 명 - 50 명 미 만	643	102	161	188	100	40	53	15.9	25.0	29.2	15.6	6.2	8.2	
5 0 명 이 상	1,437	579	591	228	37	2	1	40.3	41.1	15.9	2.6	0.1	0.1	
존 속 기 간 별														
5 년 미 만	1,057	340	391	226	34	41	24	32.2	37.0	21.4	3.2	3.9	2.3	
5년 - 10년 미만	1,361	362	615	316	67	0	1	26.6	45.2	23.2	4.9	0.0	0.1	
1 0 년 이 상	1,358	370	425	389	127	18	29	27.2	31.3	28.6	9.4	1.3	2.1	
조 직 형 태 별														
개 인 사 업 체	1,086	273	569	218	8	17	0	25.1	52.4	20.1	0.7	1.6	0.0	
회 사 법 인	2,608	800	855	675	182	42	55	30.7	32.8	25.9	7.0	1.6	2.1	
회 사 외 법 인	83	0	7	38	38	0	0	0.0	8.4	45.8	45.8	0.0	0.0	
비 법 인 단 체	0	0	0	0	0	0	0	-	-	-	-	-	-	

3-4. 종사자 수 : 연령별 종사자 수

Employees : The number of workers in each old age

단위 : 명, %

기타 종사자														전 체
종사자 수							구성비							
전체	30세 미만	30세 ~ 40세 미만	40세 ~ 50세 미만	50세 ~ 60세 미만	60세 ~ 65세 미만	65세 이상	30세 미만	30세 ~ 40세 미만	40세 ~ 50세 미만	50세 ~ 60세 미만	60세 ~ 65세 미만	65세 이상		
1,343	98	186	466	324	156	113	7.3	13.8	34.7	24.1	11.6	8.4	전 체	
													업 종 별	
365	59	81	118	108	0	0	16.2	22.2	32.3	29.6	0.0	0.0	일 반 여 행 업	
169	1	10	33	0	63	63	0.6	5.9	19.5	0.0	37.3	37.3	국 외 여 행 업	
324	13	92	189	29	0	1	4.0	28.4	58.3	9.0	0.0	0.3	국 내 여 행 업	
485	25	3	127	187	94	49	5.2	0.6	26.2	38.6	19.4	10.1	국 내 · 외 여 행 업	
													매 출 액 규 모 별	
154	0	0	8	3	81	63	0.0	0.0	5.2	1.9	52.6	40.9	5 천 만 원 미 만	
4	1	2	1	0	0	0	25.0	50.0	25.0	0.0	0.0	0.0	5천만원 - 1억원 미만	
229	0	4	125	101	0	0	0.0	1.7	54.6	44.1	0.0	0.0	1억원 - 3억원 미만	
567	13	113	294	149	0	0	2.3	19.9	51.9	26.3	0.0	0.0	3억원 - 10억원 미만	
388	84	68	39	71	75	50	21.6	17.5	10.1	18.3	19.3	12.9	1 0 억 원 이 상	
													종 사 자 규 모 별	
159	25	29	38	48	18	0	15.7	18.2	23.9	30.2	11.3	0.0	1 명 - 5 명 미 만	
180	14	15	26	0	63	63	7.8	8.3	14.4	0.0	35.0	35.0	5 명 - 10 명 미 만	
216	1	3	108	103	0	1	0.5	1.4	50.0	47.7	0.0	0.5	10 명 - 20 명 미 만	
643	5	100	262	152	74	49	0.8	15.6	40.7	23.6	11.5	7.6	20 명 - 50 명 미 만	
146	53	40	32	20	1	0	36.3	27.4	21.9	13.7	0.7	0.0	5 0 명 이 상	
													존 속 기 간 별	
423	63	154	195	11	0	0	14.9	36.4	46.1	2.6	0.0	0.0	5 년 미 만	
429	3	29	133	140	63	63	0.7	6.8	31.0	32.6	14.7	14.7	5년 - 10년 미만	
491	32	4	138	173	94	50	6.5	0.8	28.1	35.2	19.1	10.2	1 0 년 이 상	
													조 직 형 태 별	
53	0	21	32	0	0	0	0.0	39.6	60.4	0.0	0.0	0.0	개 인 사 업 체	
1,290	98	165	435	324	156	113	7.6	12.8	33.7	25.1	12.1	8.8	회 사 법 인	
0	0	0	0	0	0	0	-	-	-	-	-	-	회 사 외 법 인	
0	0	0	0	0	0	0	-	-	-	-	-	-	비 법 인 단 체	

3-5. 종사자 수 : 학력별 종사자 수

Employees : The number of workers in each education

단위 : 명, %

	전체									
	종사자 수					구성비				
	전체	고졸 이하	초대 재/졸	대학교 재/졸	대학원 재/졸	고졸 이하	초대 재/졸	대학교 재/졸	대학원 재/졸	
전체	55,247	15,820	12,587	25,929	911	28.6	22.8	46.9	1.6	
업종별										
일 반 여 행 업	18,725	3,055	5,318	9,955	397	16.3	28.4	53.2	2.1	
국 외 여 행 업	9,052	967	1,012	6,826	247	10.7	11.2	75.4	2.7	
국 내 여 행 업	11,166	5,668	2,111	3,338	49	50.8	18.9	29.9	0.4	
국 내·외 여 행 업	16,304	6,130	4,147	5,810	218	37.6	25.4	35.6	1.3	
매출액 규모별										
5 천 만 원 미 만	11,218	3,894	1,500	5,514	310	34.7	13.4	49.2	2.8	
5천만원 - 1억원 미만	3,801	322	838	2,613	27	8.5	22.0	68.7	0.7	
1억원 - 3억원 미만	11,876	3,830	2,155	5,741	150	32.2	18.1	48.3	1.3	
3억원 - 10억원 미만	11,156	2,819	2,990	5,184	163	25.3	26.8	46.5	1.5	
1 0 억 원 이 상	17,196	4,956	5,104	6,876	260	28.8	29.7	40.0	1.5	
종사자 규모별										
1 명 - 5 명 미 만	15,239	1,813	3,835	9,206	385	11.9	25.2	60.4	2.5	
5 명 - 10 명 미 만	9,384	799	1,918	6,461	206	8.5	20.4	68.9	2.2	
10 명 - 20 명 미 만	8,290	3,618	1,564	3,052	56	43.6	18.9	36.8	0.7	
20 명 - 50 명 미 만	12,159	7,653	2,139	2,287	79	62.9	17.6	18.8	0.6	
5 0 명 이 상	10,175	1,937	3,131	4,922	185	19.0	30.8	48.4	1.8	
존속 기간별										
5 년 미 만	20,343	4,816	4,068	11,045	414	23.7	20.0	54.3	2.0	
5년 - 10년 미만	13,778	3,966	3,309	6,313	189	28.8	24.0	45.8	1.4	
1 0 년 이 상	21,126	7,038	5,210	8,570	308	33.3	24.7	40.6	1.5	
조직 형태별										
개 인 사 업 체	4,210	975	891	2,248	96	23.2	21.2	53.4	2.3	
회 사 법 인	49,879	14,028	11,496	23,539	815	28.1	23.0	47.2	1.6	
회 사 외 법 인	1,133	817	175	141	0	72.1	15.4	12.4	0.0	
비 법 인 단 체	25	0	25	0	0	0.0	100.0	0.0	0.0	

3-5. 종사자 수 : 학력별 종사자 수

Employees : The number of workers in each education

단위 : 명, %

상용종사자									
종사자 수					구성비				
전체	고졸 이하	초대 재/졸	대학교 재/졸	대학원 재/졸	고졸 이하	초대 재/졸	대학교 재/졸	대학원 재/졸	
50,127	14,174	11,229	23,881	844	28.3	22.4	47.6	1.7	전 체
업 종 별									
17,008	2,507	4,834	9,282	386	14.7	28.4	54.6	2.3	일 반 여 행 업
8,376	945	934	6,256	241	11.3	11.2	74.7	2.9	국 외 여 행 업
9,684	5,111	1,513	3,011	49	52.8	15.6	31.1	0.5	국 내 여 행 업
15,059	5,611	3,948	5,332	168	37.3	26.2	35.4	1.1	국 내 · 외 여 행 업
매 출 액 규 모 별									
10,574	3,737	1,465	5,063	310	35.3	13.9	47.9	2.9	5 천 만 원 미 만
3,377	299	767	2,290	21	8.9	22.7	67.8	0.6	5천만원 - 1억원 미만
11,228	3,546	1,963	5,570	148	31.6	17.5	49.6	1.3	1억원 - 3억원 미만
9,808	2,286	2,637	4,779	107	23.3	26.9	48.7	1.1	3억원 - 10억원 미만
15,140	4,306	4,397	6,179	258	28.4	29.0	40.8	1.7	1 0 억 원 이 상
종 사 자 규 모 별									
14,122	1,756	3,609	8,434	323	12.4	25.6	59.7	2.3	1 명 - 5 명 미 만
8,862	706	1,858	6,095	203	8.0	21.0	68.8	2.3	5 명 - 10 명 미 만
7,679	3,216	1,401	3,006	56	41.9	18.2	39.1	0.7	10 명 - 20 명 미 만
10,873	6,722	2,028	2,044	79	61.8	18.7	18.8	0.7	20 명 - 50 명 미 만
8,592	1,775	2,333	4,302	183	20.7	27.2	50.1	2.1	5 0 명 이 상
존 속 기 간 별									
18,863	4,321	3,811	10,373	358	22.9	20.2	55.0	1.9	5 년 미 만
11,987	3,561	2,773	5,474	179	29.7	23.1	45.7	1.5	5년 - 10년 미만
19,277	6,291	4,645	8,033	308	32.6	24.1	41.7	1.6	1 0 년 이 상
조 직 형 태 별									
3,071	890	559	1,534	89	29.0	18.2	50.0	2.9	개 인 사 업 체
45,981	12,543	10,471	22,212	755	27.3	22.8	48.3	1.6	회 사 법 인
1,050	741	175	135	0	70.6	16.7	12.9	0.0	회 사 외 법 인
25	0	25	0	0	0.0	100.0	0.0	0.0	비 법 인 단 체

3-5. 종사자 수 : 학력별 종사자 수

Employees : The number of workers in each education

단위 : 명, %

	임시 및 일용근로자									
	종사자 수					구성비				
	전체	고졸 이하	초대 재/졸	대학교 재/졸	대학원 재/졸	고졸 이하	초대 재/졸	대학교 재/졸	대학원 재/졸	
전 체	3,776	896	1,200	1,623	58	23.7	31.8	43.0	1.5	
업 종 별										
일 반 여 행 업	1,351	302	416	631	3	22.4	30.8	46.7	0.2	
국 외 여 행 업	507	21	75	406	6	4.1	14.8	80.1	1.2	
국 내 여 행 업	1,158	260	585	313	0	22.5	50.5	27.0	0.0	
국 내·외 여 행 업	760	313	123	274	49	41.2	16.2	36.1	6.4	
매 출 액 규 모 별										
5 천 만 원 미 만	489	155	35	299	0	31.7	7.2	61.1	0.0	
5천만원 - 1억원 미만	420	22	69	323	6	5.2	16.4	76.9	1.4	
1억원 - 3억원 미만	419	81	189	146	3	19.3	45.1	34.8	0.7	
3억원 - 10억원 미만	780	78	314	338	49	10.0	40.3	43.3	6.3	
10억 원 이 상	1,668	561	592	515	0	33.6	35.5	30.9	0.0	
종 사 자 규 모 별										
1 명 - 5 명 미 만	958	42	225	635	56	4.4	23.5	66.3	5.8	
5 명 - 10 명 미 만	342	80	19	241	3	23.4	5.6	70.5	0.9	
10 명 - 20 명 미 만	396	200	155	40	0	50.5	39.1	10.1	0.0	
20 명 - 50 명 미 만	643	501	36	106	0	77.9	5.6	16.5	0.0	
50 명 이 상	1,437	73	764	600	0	5.1	53.2	41.8	0.0	
존 속 기 간 별										
5 년 미 만	1,057	189	194	624	49	17.9	18.4	59.0	4.6	
5년 - 10년 미만	1,361	212	503	637	9	15.6	37.0	46.8	0.7	
10년 이 상	1,358	494	502	362	0	36.4	37.0	26.7	0.0	
조 직 형 태 별										
개 인 사 업 체	1,086	78	332	675	0	7.2	30.6	62.2	0.0	
회 사 법 인	2,608	742	867	940	58	28.5	33.2	36.0	2.2	
회 사 외 법 인	83	76	0	7	0	91.6	0.0	8.4	0.0	
비 법 인 단 체	0	0	0	0	0	-	-	-	-	

3-5. 종사자 수 : 학력별 종사자 수

Employees : The number of workers in each education

단위 : 명, %

기타 종사자									
종사자 수					구성비				
전체	고졸 이하	초대 재/졸	대학교 재/졸	대학원 재/졸	고졸 이하	초대 재/졸	대학교 재/졸	대학원 재/졸	
1,343	750	159	426	9	55.8	11.8	31.7	0.7	전 체
업 종 별									
365	246	68	42	9	67.4	18.6	11.5	2.5	일 반 여 행 업
169	1	3	165	0	0.6	1.8	97.6	0.0	국 외 여 행 업
324	297	13	14	0	91.7	4.0	4.3	0.0	국 내 여 행 업
485	206	75	204	0	42.5	15.5	42.1	0.0	국 내 · 외 여 행 업
매 출 액 규 모 별									
154	3	0	152	0	1.9	0.0	98.7	0.0	5 천 만 원 미 만
4	1	3	0	0	25.0	75.0	0.0	0.0	5천만원 - 1억원 미만
229	203	3	24	0	88.6	1.3	10.5	0.0	1억원 - 3억원 미만
567	455	39	67	7	80.2	6.9	11.8	1.2	3억원 - 10억원 미만
388	89	115	182	2	22.9	29.6	46.9	0.5	1 0 억 원 이 상
종 사 자 규 모 별									
159	14	1	137	7	8.8	0.6	86.2	4.4	1 명 - 5 명 미 만
180	14	41	125	0	7.8	22.8	69.4	0.0	5 명 - 10 명 미 만
216	203	8	6	0	94.0	3.7	2.8	0.0	10 명 - 20 명 미 만
643	431	75	137	0	67.0	11.7	21.3	0.0	20 명 - 50 명 미 만
146	89	35	20	2	61.0	24.0	13.7	1.4	5 0 명 이 상
존 속 기 간 별									
423	305	63	48	7	72.1	14.9	11.3	1.7	5 년 미 만
429	192	33	202	2	44.8	7.7	47.1	0.5	5년 - 10년 미만
491	253	62	176	0	51.5	12.6	35.8	0.0	1 0 년 이 상
조 직 형 태 별									
53	7	0	39	7	13.2	0.0	73.6	13.2	개 인 사 업 체
1,290	744	159	386	2	57.7	12.3	29.9	0.2	회 사 법 인
0	0	0	0	0	-	-	-	-	회 사 외 법 인
0	0	0	0	0	-	-	-	-	비 법 인 단 체

3-6. 종사자 수 : 연간 신규 인력채용 및 이직 현황

Employees : Annual new recruitment and change jobs

단위 : 명, %

	연간 신규 인력채용 현황					연간 이직 현황				
	신규 채용자 수			구성비		이직자 수			구성비	
	전체	남	여	남	여	전체	남	여	남	여
전체	8,694	4,361	4,333	50.2	49.8	6,792	3,412	3,379	50.2	49.7
업종별										
일반여행업	2,978	1,279	1,699	42.9	57.1	2,529	1,113	1,416	44.0	56.0
국외여행업	1,957	694	1,263	35.5	64.5	1,375	409	965	29.7	70.2
국내여행업	1,589	1,064	525	67.0	33.0	1,160	877	283	75.6	24.4
국내·외여행업	2,170	1,324	846	61.0	39.0	1,728	1,013	715	58.6	41.4
매출액 규모별										
5천만원 미만	1,972	1,274	698	64.6	35.4	1,316	765	551	58.1	41.9
5천만원 - 1억원 미만	679	159	520	23.4	76.6	506	122	384	24.1	75.9
1억원 - 3억원 미만	1,711	783	928	45.8	54.2	1,357	696	661	51.3	48.7
3억원 - 10억원 미만	2,059	902	1,157	43.8	56.2	1,529	671	858	43.9	56.1
10억원 이상	2,273	1,243	1,030	54.7	45.3	2,084	1,158	926	55.6	44.4
종사자 규모별										
1명 - 5명 미만	2,604	849	1,755	32.6	67.4	1,996	606	1,390	30.4	69.6
5명 - 10명 미만	1,663	590	1,073	35.5	64.5	1,062	326	736	30.7	69.3
10명 - 20명 미만	1,505	962	542	63.9	36.0	858	490	368	57.1	42.9
20명 - 50명 미만	1,488	1,184	305	79.6	20.5	1,489	1,257	232	84.4	15.6
50명 이상	1,434	776	657	54.1	45.8	1,387	733	653	52.8	47.1
존속 기간별										
5년 미만	4,126	1,789	2,337	43.4	56.6	2,187	768	1,419	35.1	64.9
5년 - 10년 미만	1,950	981	969	50.3	49.7	2,057	1,151	906	56.0	44.0
10년 이상	2,617	1,591	1,026	60.8	39.2	2,548	1,493	1,055	58.6	41.4
조직 형태별										
개인사업체	1,239	352	887	28.4	71.6	891	259	632	29.1	70.9
회사법인	7,381	3,949	3,432	53.5	46.5	5,764	3,030	2,734	52.6	47.4
회사외법인	75	61	13	81.3	17.3	137	123	13	89.8	9.5
비법인단체	0	0	0	-	-	0	0	0	-	-

3-7-1. 종사자 수 : 종사원 자격증 보유 현황

Employees : Workers license hold

단위 : 명, %

전체														전	체
종사자 수							구성비								
전체	관광 통역 안내사	국내 여행 안내사	호텔 경영사	호텔 관리사	호텔 서비스 사	기타	관광 통역 안내사	국내 여행 안내사	호텔 경영사	호텔 관리사	호텔 서비스 사	기타			
9,010	2,656	2,617	24	51	138	3,524	29.5	29.0	0.3	0.6	1.5	39.1			
														업 종 별	
3,889	1,859	619	1	3	3	1,404	47.8	15.9	0.0	0.1	0.1	36.1	일 반 여 행 업		
997	294	155	0	0	6	542	29.5	15.5	0.0	0.0	0.6	54.4	국 외 여 행 업		
836	70	375	0	0	5	387	8.4	44.9	0.0	0.0	0.6	46.3	국 내 여 행 업		
3,287	433	1,468	23	48	124	1,191	13.2	44.7	0.7	1.5	3.8	36.2	국 내 · 외 여 행 업		
														매 출 액 규 모 별	
1,095	190	495	0	0	0	409	17.4	45.2	0.0	0.0	0.0	37.4	5 천 만 원 미 만		
853	179	495	0	0	9	170	21.0	58.0	0.0	0.0	1.1	19.9	5천만원 - 1억원 미만		
2,611	371	845	2	2	2	1,388	14.2	32.4	0.1	0.1	0.1	53.2	1억원 - 3억원 미만		
1,956	772	411	21	48	76	627	39.5	21.0	1.1	2.5	3.9	32.1	3억원 - 10억원 미만		
2,496	1,143	370	1	1	51	930	45.8	14.8	0.0	0.0	2.0	37.3	1 0 억 원 이 상		
														종 사 자 규 모 별	
5,184	724	2,033	23	48	122	2,233	14.0	39.2	0.4	0.9	2.4	43.1	1 명 - 5 명 미 만		
1,399	742	313	0	2	13	329	53.0	22.4	0.0	0.1	0.9	23.5	5 명 - 10 명 미 만		
769	573	101	0	0	0	94	74.5	13.1	0.0	0.0	0.0	12.2	10 명 - 20 명 미 만		
561	150	100	0	0	2	309	26.7	17.8	0.0	0.0	0.4	55.1	20 명 - 50 명 미 만		
1,097	466	69	1	1	1	559	42.5	6.3	0.1	0.1	0.1	51.0	5 0 명 이 상		
														존 속 기 간 별	
3,918	976	1,179	22	47	53	1,641	24.9	30.1	0.6	1.2	1.4	41.9	5 년 미 만		
2,189	690	779	0	2	9	709	31.5	35.6	0.0	0.1	0.4	32.4	5년 - 10년 미만		
2,904	991	659	2	2	76	1,174	34.1	22.7	0.1	0.1	2.6	40.4	1 0 년 이 상		
														조 직 형 태 별	
2,277	619	613	21	21	21	981	27.2	26.9	0.9	0.9	0.9	43.1	개 인 사 업 체		
6,688	2,023	1,985	3	30	117	2,530	30.2	29.7	0.0	0.4	1.7	37.8	회 사 법 인		
45	13	19	0	0	0	13	28.9	42.2	0.0	0.0	0.0	28.9	회 사 외 법 인		
0	0	0	0	0	0	0	-	-	-	-	-	-	비 법 인 단 체		

3-7-1. 종사자 수 : 종사원 자격증 보유 현황

Employees : Workers license hold

단위 : 명, %

	남성													
	종사자 수							구성비						
	전체	관광 통역 안내사	국내 여행 안내사	호텔 경영사	호텔 관리사	호텔 서비스 사	기타	관광 통역 안내사	국내 여행 안내사	호텔 경영사	호텔 관리사	호텔 서비스 사	기타	
전 체	4,102	1,081	1,374	21	48	79	1,499	26.4	33.5	0.5	1.2	1.9	36.5	
업 종 별														
일 반 여 행 업	1,546	695	298	0	2	2	549	45.0	19.3	0.0	0.1	0.1	35.5	
국 외 여 행 업	286	91	51	0	0	0	144	31.8	17.8	0.0	0.0	0.0	50.3	
국 내 여 행 업	342	43	203	0	0	5	91	12.6	59.4	0.0	0.0	1.5	26.6	
국 내 · 외 여 행 업	1,928	252	822	21	46	72	715	13.1	42.6	1.1	2.4	3.7	37.1	
매 출 액 규 모 별														
5 천 만 원 미 만	666	47	329	0	0	0	289	7.1	49.4	0.0	0.0	0.0	43.4	
5천만원 - 1억원 미만	440	78	218	0	0	5	140	17.7	49.5	0.0	0.0	1.1	31.8	
1억원 - 3억원 미만	1,054	188	408	0	0	0	457	17.8	38.7	0.0	0.0	0.0	43.4	
3억원 - 10억원 미만	868	319	236	21	48	49	195	36.8	27.2	2.4	5.5	5.6	22.5	
1 0 억 원 이 상	1,075	449	182	0	0	26	418	41.8	16.9	0.0	0.0	2.4	38.9	
종 사 자 규 모 별														
1 명 - 5 명 미 만	2,550	364	1,062	21	46	70	986	14.3	41.6	0.8	1.8	2.7	38.7	
5 명 - 10 명 미 만	657	364	145	0	2	8	138	55.4	22.1	0.0	0.3	1.2	21.0	
10 명 - 20 명 미 만	256	145	51	0	0	0	60	56.6	19.9	0.0	0.0	0.0	23.4	
20 명 - 50 명 미 만	191	56	85	0	0	1	49	29.3	44.5	0.0	0.0	0.5	25.7	
5 0 명 이 상	448	151	31	0	0	0	266	33.7	6.9	0.0	0.0	0.0	59.4	
존 속 기 간 별														
5 년 미 만	1,506	373	594	21	46	23	449	24.8	39.4	1.4	3.1	1.5	29.8	
5년 - 10년 미만	1,069	372	332	0	2	6	356	34.8	31.1	0.0	0.2	0.6	33.3	
1 0 년 이 상	1,528	336	448	0	0	50	694	22.0	29.3	0.0	0.0	3.3	45.4	
조 직 형 태 별														
개 인 사 업 체	958	242	277	21	21	21	375	25.3	28.9	2.2	2.2	2.2	39.1	
회 사 법 인	3,119	839	1,078	0	27	58	1,117	26.9	34.6	0.0	0.9	1.9	35.8	
회 사 외 법 인	25	0	19	0	0	0	7	0.0	76.0	0.0	0.0	0.0	28.0	
비 법 인 단 체	0	0	0	0	0	0	0	-	-	-	-	-	-	

3-7-1. 종사자 수 : 종사원 자격증 보유 현황

Employees : Workers license hold

단위 : 명, %

여성														전	체
종사자 수							구성비								
전체	관광 통역 안내사	국내 여행 안내사	호텔 경영사	호텔 관리사	호텔 서비스 사	기타	관광 통역 안내사	국내 여행 안내사	호텔 경영사	호텔 관리사	호텔 서비스 사	기타			
4,908	1,575	1,243	3	3	59	2,025	32.1	25.3	0.1	0.1	1.2	41.3			
														업 종 별	
2,343	1,164	321	1	1	1	855	49.7	13.7	0.0	0.0	0.0	36.5	일 반 여 행 업		
711	204	104	0	0	6	397	28.7	14.6	0.0	0.0	0.8	55.8	국 외 여 행 업		
495	27	172	0	0	0	296	5.5	34.7	0.0	0.0	0.0	59.8	국 내 여 행 업		
1,359	181	646	2	2	52	477	13.3	47.5	0.1	0.1	3.8	35.1	국 내 · 외 여 행 업		
														매 출 액 규 모 별	
429	143	166	0	0	0	120	33.3	38.7	0.0	0.0	0.0	28.0	5 천 만 원 미 만		
413	102	277	0	0	4	30	24.7	67.1	0.0	0.0	1.0	7.3	5천만원 - 1억원 미만		
1,556	183	437	2	2	2	931	11.8	28.1	0.1	0.1	0.1	59.8	1억원 - 3억원 미만		
1,088	453	175	0	0	28	432	41.6	16.1	0.0	0.0	2.6	39.7	3억원 - 10억원 미만		
1,421	694	189	1	1	25	512	48.8	13.3	0.1	0.1	1.8	36.0	1 0 억 원 이 상		
														종 사 자 규 모 별	
2,634	360	971	2	2	52	1,247	13.7	36.9	0.1	0.1	2.0	47.3	1 명 - 5 명 미 만		
741	378	167	0	0	5	191	51.0	22.5	0.0	0.0	0.7	25.8	5 명 - 10 명 미 만		
513	428	51	0	0	0	34	83.4	9.9	0.0	0.0	0.0	6.6	10 명 - 20 명 미 만		
370	94	15	0	0	1	260	25.4	4.1	0.0	0.0	0.3	70.3	20 명 - 50 명 미 만		
649	315	38	1	1	1	293	48.5	5.9	0.2	0.2	0.2	45.1	5 0 명 이 상		
														존 속 기 간 별	
2,412	603	585	1	1	30	1,192	25.0	24.3	0.0	0.0	1.2	49.4	5 년 미 만		
1,120	318	446	0	0	3	353	28.4	39.8	0.0	0.0	0.3	31.5	5년 - 10년 미만		
1,376	655	212	2	2	26	480	47.6	15.4	0.1	0.1	1.9	34.9	1 0 년 이 상		
														조 직 형 태 별	
1,318	378	336	0	0	0	605	28.7	25.5	0.0	0.0	0.0	45.9	개 인 사 업 체		
3,569	1,184	907	3	3	59	1,413	33.2	25.4	0.1	0.1	1.7	39.6	회 사 법 인		
20	13	0	0	0	0	7	65.0	0.0	0.0	0.0	0.0	35.0	회 사 외 법 인		
0	0	0	0	0	0	0	-	-	-	-	-	-	비 법 인 단 체		

3-7-2. 종사자 수 : 관광통역 안내사 자격증 보유 현황

Employees : Tourism interpretation guide licence hold

단위 : 명, %

	전체																
	종사자 수									구성비							
	전체	영어	일어	중국어	불어	독어	스페인어	러시아어	기타	영어	일어	중국어	불어	독어	스페인어	러시아어	기타
전 체	2,656	691	896	1,018	0	7	13	21	10	26.0	33.7	38.3	0.0	0.3	0.5	0.8	0.4
업 종 별																	
일 반 여 행 업	1,859	383	609	818	0	7	13	21	7	20.6	32.8	44.0	0.0	0.4	0.7	1.1	0.4
국 외 여 행 업	294	13	145	136	0	0	0	0	0	4.4	49.3	46.3	0.0	0.0	0.0	0.0	0.0
국 내 여 행 업	70	53	9	8	0	0	0	0	0	75.7	12.9	11.4	0.0	0.0	0.0	0.0	0.0
국 내·외 여 행 업	433	241	132	56	0	0	0	0	3	55.7	30.5	12.9	0.0	0.0	0.0	0.0	0.7
매출액 규모 별																	
5 천 만 원 미 만	190	4	50	117	0	0	0	20	0	2.1	26.3	61.6	0.0	0.0	0.0	10.5	0.0
5천만원 - 1억원 미만	179	38	73	62	0	7	0	0	0	21.2	40.8	34.6	0.0	3.9	0.0	0.0	0.0
1억원 - 3억원 미만	371	156	110	99	0	0	7	0	0	42.0	29.6	26.7	0.0	0.0	1.9	0.0	0.0
3억원 - 10억원 미만	772	349	260	152	0	0	7	1	3	45.2	33.7	19.7	0.0	0.0	0.9	0.1	0.4
10억원 이상	1,143	144	404	589	0	0	0	0	7	12.6	35.3	51.5	0.0	0.0	0.0	0.0	0.6
종사자 규모 별																	
1명 - 5명 미만	724	203	274	233	0	7	7	0	0	28.0	37.8	32.2	0.0	1.0	1.0	0.0	0.0
5명 - 10명 미만	742	298	134	276	0	0	7	20	7	40.2	18.1	37.2	0.0	0.0	0.9	2.7	0.9
10명 - 20명 미만	573	134	202	234	0	0	0	0	3	23.4	35.3	40.8	0.0	0.0	0.0	0.0	0.5
20명 - 50명 미만	150	27	28	94	0	0	0	1	0	18.0	18.7	62.7	0.0	0.0	0.0	0.7	0.0
50명 이상	466	28	258	181	0	0	0	0	0	6.0	55.4	38.8	0.0	0.0	0.0	0.0	0.0
존속 기간 별																	
5년 미만	976	388	147	403	0	7	7	20	3	39.8	15.1	41.3	0.0	0.7	0.7	2.0	0.3
5년 - 10년 미만	690	161	258	264	0	0	7	0	0	23.3	37.4	38.3	0.0	0.0	1.0	0.0	0.0
10년 이상	991	142	490	351	0	0	0	1	7	14.3	49.4	35.4	0.0	0.0	0.0	0.1	0.7
조직 형태 별																	
개 인 사 업 체	619	268	69	269	0	7	7	0	0	43.3	11.1	43.5	0.0	1.1	1.1	0.0	0.0
회 사 법 인	2,023	423	814	749	0	0	7	21	10	20.9	40.2	37.0	0.0	0.0	0.3	1.0	0.5
회 사 외 법 인	13	0	13	0	0	0	0	0	0	0.0	100.0	0.0	0.0	0.0	0.0	0.0	0.0
비 법 인 단 체	0	0	0	0	0	0	0	0	0	-	-	-	-	-	-	-	-

3-7-2. 종사자 수 : 관광통역 안내사 자격증 보유 현황 Employees : Tourism interpretation guide licence hold

단위 : 명, %

남성																	전	체
종사자 수									구성비									
전체	영어	일어	중국어	불어	독어	스페인어	러시아어	기타	영어	일어	중국어	불어	독어	스페인어	러시아어	기타		
1,081	376	345	350	0	0	0	1	9	34.8	31.9	32.4	0.0	0.0	0.0	0.1	0.8		
																	업종별	
695	166	196	325	0	0	0	1	7	23.9	28.2	46.8	0.0	0.0	0.0	0.1	1.0	일반 여행업	
91	7	78	5	0	0	0	0	0	7.7	85.7	5.5	0.0	0.0	0.0	0.0	0.0	국외 여행업	
43	36	8	0	0	0	0	0	0	83.7	18.6	0.0	0.0	0.0	0.0	0.0	0.0	국내 여행업	
252	167	63	21	0	0	0	0	2	66.3	25.0	8.3	0.0	0.0	0.0	0.0	0.8	국내·외 여행업	
																	매출액 규모별	
47	0	43	4	0	0	0	0	0	0.0	91.5	8.5	0.0	0.0	0.0	0.0	0.0	5천만원 미만	
78	38	29	10	0	0	0	0	0	48.7	37.2	12.8	0.0	0.0	0.0	0.0	0.0	5천만원 - 1억원 미만	
188	80	56	52	0	0	0	0	0	42.6	29.8	27.7	0.0	0.0	0.0	0.0	0.0	1억원 - 3억원 미만	
319	198	87	32	0	0	0	1	2	62.1	27.3	10.0	0.0	0.0	0.0	0.3	0.6	3억원 - 10억원 미만	
449	60	130	252	0	0	0	0	7	13.4	29.0	56.1	0.0	0.0	0.0	0.0	1.6	10억원 이상	
																	종사자 규모별	
364	157	172	35	0	0	0	0	0	43.1	47.3	9.6	0.0	0.0	0.0	0.0	0.0	1명 - 5명 미만	
364	168	63	127	0	0	0	0	7	46.2	17.3	34.9	0.0	0.0	0.0	0.0	1.9	5명 - 10명 미만	
145	17	51	74	0	0	0	0	2	11.7	35.2	51.0	0.0	0.0	0.0	0.0	1.4	10명 - 20명 미만	
56	12	8	35	0	0	0	1	0	21.4	14.3	62.5	0.0	0.0	0.0	1.8	0.0	20명 - 50명 미만	
151	22	51	79	0	0	0	0	0	14.6	33.8	52.3	0.0	0.0	0.0	0.0	0.0	50명 이상	
																	존속 기간별	
373	211	61	99	0	0	0	0	2	56.6	16.4	26.5	0.0	0.0	0.0	0.0	0.5	5년 미만	
372	107	156	109	0	0	0	0	0	28.8	41.9	29.3	0.0	0.0	0.0	0.0	0.0	5년 - 10년 미만	
336	58	128	142	0	0	0	1	7	17.3	38.1	42.3	0.0	0.0	0.0	0.3	2.1	10년 이상	
																	조직 형태별	
242	139	62	41	0	0	0	0	0	57.4	25.6	16.9	0.0	0.0	0.0	0.0	0.0	개인 사업체	
839	236	283	310	0	0	0	1	9	28.1	33.7	36.9	0.0	0.0	0.0	0.1	1.1	회사 법인	
0	0	0	0	0	0	0	0	0	-	-	-	-	-	-	-	-	회사 외 법인	
0	0	0	0	0	0	0	0	0	-	-	-	-	-	-	-	-	비법인 단체	

3-7-2. 종사자 수 : 관광통역 안내사 자격증 보유 현황

Employees : Tourism interpretation guide licence hold

단위 : 명, %

	여성																
	종사자 수									구성비							
	전체	영어	일어	중국어	불어	독어	스페인어	러시아어	기타	영어	일어	중국어	불어	독어	스페인어	러시아어	기타
전 체	1,575	315	551	668	0	7	13	20	1	20.0	35.0	42.4	0.0	0.4	0.8	1.3	0.1
업 종 별																	
일 반 여 행 업	1,164	217	413	493	0	7	13	20	0	18.6	35.5	42.4	0.0	0.6	1.1	1.7	0.0
국 외 여 행 업	204	6	67	131	0	0	0	0	0	2.9	32.8	64.2	0.0	0.0	0.0	0.0	0.0
국 내 여 행 업	27	18	1	8	0	0	0	0	0	66.7	3.7	29.6	0.0	0.0	0.0	0.0	0.0
국 내·외 여 행 업	181	75	70	36	0	0	0	0	1	41.4	38.7	19.9	0.0	0.0	0.0	0.0	0.6
매출액 규모 별																	
5 천 만 원 미 만	143	4	7	113	0	0	0	20	0	2.8	4.9	79.0	0.0	0.0	0.0	14.0	0.0
5천만원 - 1억원 미만	102	0	43	52	0	7	0	0	0	0.0	42.2	51.0	0.0	6.9	0.0	0.0	0.0
1억원 - 3억원 미만	183	76	53	47	0	0	7	0	0	41.5	29.0	25.7	0.0	0.0	3.8	0.0	0.0
3억원 - 10억원 미만	453	152	173	120	0	0	7	0	1	33.6	38.2	26.5	0.0	0.0	1.5	0.0	0.2
1 0 억 원 이 상	694	84	274	336	0	0	0	0	0	12.1	39.5	48.4	0.0	0.0	0.0	0.0	0.0
종사자 규모 별																	
1 명 - 5 명 미 만	360	46	102	198	0	7	7	0	0	12.8	28.3	55.0	0.0	1.9	1.9	0.0	0.0
5 명 - 10 명 미 만	378	131	71	149	0	0	7	20	0	34.7	18.8	39.4	0.0	0.0	1.9	5.3	0.0
10 명 - 20 명 미 만	428	117	150	160	0	0	0	0	1	27.3	35.0	37.4	0.0	0.0	0.0	0.0	0.2
20 명 - 50 명 미 만	94	15	20	59	0	0	0	0	0	16.0	21.3	62.8	0.0	0.0	0.0	0.0	0.0
5 0 명 이 상	315	6	207	102	0	0	0	0	0	1.9	65.7	32.4	0.0	0.0	0.0	0.0	0.0
존속 기간 별																	
5 년 미 만	603	177	86	304	0	7	7	20	1	29.4	14.3	50.4	0.0	1.2	1.2	3.3	0.2
5년 - 10년 미만	318	54	103	154	0	0	7	0	0	17.0	32.4	48.4	0.0	0.0	2.2	0.0	0.0
1 0 년 이 상	655	84	362	209	0	0	0	0	0	12.8	55.3	31.9	0.0	0.0	0.0	0.0	0.0
조직 형태 별																	
개 인 사 업 체	378	129	7	228	0	7	7	0	0	34.1	1.9	60.3	0.0	1.9	1.9	0.0	0.0
회 사 법 인	1,184	186	531	439	0	0	7	20	1	15.7	44.8	37.1	0.0	0.0	0.6	1.7	0.1
회 사 외 법 인	13	0	13	0	0	0	0	0	0	0.0	100.0	0.0	0.0	0.0	0.0	0.0	0.0
비 법 인 단 체	0	0	0	0	0	0	0	0	0	-	-	-	-	-	-	-	-

4-1-1. 사업실적 : 연간 총 매출액

Business performance : The annual total turnover

단위 : 백만원

연간 총 매출액					전 체
전체	일반 여행업	국외 여행업	국내 여행업	국내·외 여행업	
4,402,134	2,384,132	560,162	509,214	948,626	전 체
					매출액 규모 별
45,101	3,588	16,814	11,794	12,905	5 천 만 원 미 만
91,890	9,179	23,480	19,422	39,810	5천만원 - 1억원 미만
432,304	54,647	143,975	63,858	169,824	1억원 - 3억원 미만
1,007,271	258,828	267,312	131,259	349,873	3억원 - 10억원 미만
2,825,568	2,057,890	108,583	282,881	376,214	1 0 억 원 이 상
					종사자 규모 별
1,601,384	301,301	457,857	165,976	676,250	1명 - 5명 미만
710,325	451,089	94,775	74,136	90,325	5명 - 10명미만
381,267	260,519	7,530	78,209	35,009	10명 - 20명미만
485,056	262,661	0	116,222	106,173	20명 - 50명미만
1,224,103	1,108,562	-	74,671	40,870	5 0 명 이 상
					존속 기간 별
1,681,984	787,694	351,645	217,199	325,446	5 년 미 만
884,963	410,849	102,107	92,301	279,705	5년 - 10년 미만
1,835,188	1,185,589	106,410	199,714	343,475	1 0 년 이 상
					조직 형태 별
466,747	84,029	170,659	90,302	121,757	개 인 사 업 체
3,915,214	2,291,544	389,462	418,911	815,296	회 사 법 인
20,174	8,559	41	0	11,573	회 사 외 법 인
0	-	-	-	0	비 법 인 단 체

4-1-2. 사업실적 : 매출액 분포

Business performance : The turnover distribution

단위 : 개, %, 백만원

	사업체 수						구성비					연 평균 매출액
	전체	5천만원 미만	5천만원 ~ 1억원 미만	1억원 ~ 3억원 미만	3억원 ~ 10억원 미만	10억원 이상	5천만원 미만	5천만원 ~ 1억원 미만	1억원 ~ 3억원 미만	3억원 ~ 10억원 미만	10억원 이상	
전 체	10,725	3,655	1,389	2,694	2,003	984	34.1	13.0	25.1	18.7	9.2	410
업 종 별												
일 반 여 행 업	1,624	216	140	326	455	487	13.3	8.6	20.1	28.0	30.0	1,468
국 외 여 행 업	3,495	1,510	358	946	589	92	43.2	10.2	27.1	16.9	2.6	160
국 내 여 행 업	1,714	634	303	388	266	124	37.0	17.7	22.6	15.5	7.2	297
국 내·외 여 행 업	3,892	1,295	588	1,035	693	281	33.3	15.1	26.6	17.8	7.2	244
매출액 규모별												
5 천 만 원 미 만	3,655	3,655	0	0	0	0	100.0	0.0	0.0	0.0	0.0	12
5천만원 - 1억원 미만	1,389	0	1,389	0	0	0	0.0	100.0	0.0	0.0	0.0	66
1억원 - 3억원 미만	2,694	0	0	2,694	0	0	0.0	0.0	100.0	0.0	0.0	160
3억원 - 10억원 미만	2,003	0	0	0	2,003	0	0.0	0.0	0.0	100.0	0.0	503
10 억 원 이 상	984	0	0	0	0	984	0.0	0.0	0.0	0.0	100.0	2,871
종사자 규모별												
1 명 - 5 명 미 만	7,978	3,070	1,258	1,962	1,304	383	38.5	15.8	24.6	16.3	4.8	201
5 명 - 10 명 미 만	1,575	353	123	474	413	213	22.4	7.8	30.1	26.2	13.5	451
10 명 - 20 명 미 만	648	173	1	172	198	104	26.7	0.2	26.5	30.6	16.0	588
20 명 - 50 명 미 만	409	51	1	67	71	218	12.5	0.2	16.4	17.4	53.3	1,185
50 명 이 상	114	7	7	18	17	66	6.1	6.1	15.8	14.9	57.9	10,722
존속 기간별												
5 년 미 만	5,738	2,192	732	1,475	1,092	245	38.2	12.8	25.7	19.0	4.3	293
5년 - 10년 미만	2,533	854	290	674	449	266	33.7	11.4	26.6	17.7	10.5	349
10 년 이 상	2,454	608	367	545	462	472	24.8	15.0	22.2	18.8	19.2	748
조직 형태별												
개 인 사 업 체	2,706	1,273	387	501	405	140	47.0	14.3	18.5	15.0	5.2	172
회 사 법 인	7,888	2,307	1,002	2,168	1,568	844	29.2	12.7	27.5	19.9	10.7	496
회 사 외 법 인	106	50	0	25	30	0	47.2	0.0	23.6	28.3	0.0	190
비 법 인 단 체	25	25	0	0	0	0	100.0	0.0	0.0	0.0	0.0	0

4-2. 사업실적 : 세부상품 판매액 및 수수료

Business performance : Detailed product sales and fees

단위 : 백만원

세부상품 판매액 및 수수료									
외국인 대상 국내 여행상품 판매액	내국인 대상 해외 여행상품 판매액	내국인 대상 국내 관광상품 판매액	항공권 판매 수수료			선박권 판매 수수료			전 체
			소계	성수기	비 성수기	소계	성수기	비 성수기	
570,335	2,046,131	717,042	695,720	408,933	286,787	34,583	15,893	18,753	전 체
570,335	1,089,481	146,156	391,176	222,822	168,354	1,582	979	604	업 종 별
-	401,206	-	158,390	105,371	53,019	566	433	196	일 반 여 행 업
-	-	336,778	16,047	8,720	7,327	3,467	2,580	887	국 외 여 행 업
-	555,445	234,107	130,107	72,020	58,087	28,967	11,900	17,067	국 내 · 외 여 행 업
873	19,018	16,235	8,323	4,688	3,635	172	114	58	매 출 액 규 모 별
1,707	39,193	31,840	16,847	10,929	5,918	587	425	162	5 천 만 원 미 만
10,014	203,054	128,576	81,400	44,323	37,077	706	535	171	5 천 만 원 - 1 억 원 미 만
103,866	477,281	180,629	213,731	136,828	76,903	632	472	223	1 억 원 - 3 억 원 미 만
453,875	1,307,586	359,762	375,418	212,163	163,255	32,487	14,347	18,140	3 억 원 - 10 억 원 미 만
63,107	908,256	301,777	274,610	176,713	97,898	1,134	735	399	1 0 억 원 이 상
179,472	282,767	110,776	119,761	70,280	49,481	1,028	762	328	종 사 자 규 모 별
91,276	100,236	81,080	55,706	32,143	23,563	3,235	2,526	709	1 명 - 5 명 미 만
82,602	121,799	160,029	39,201	21,648	17,553	749	420	329	5 명 - 10 명 미 만
153,878	633,074	63,379	206,442	108,149	98,292	28,438	11,449	16,989	10 명 - 20 명 미 만
249,857	769,032	274,522	295,100	194,568	100,532	4,439	3,443	1,058	20 명 - 50 명 미 만
125,565	461,337	181,198	92,026	46,228	45,798	622	353	270	5 0 명 이 상
194,913	815,762	261,321	308,594	168,137	140,457	29,522	12,097	17,426	존 속 기 간 별
60,925	200,461	80,886	92,647	54,349	38,298	184	120	64	5 년 미 만
508,991	1,830,753	633,287	601,104	353,600	247,504	34,400	15,773	18,690	5 년 - 10 년 미 만
419	14,918	2,869	1,968	984	984	0	0	0	1 0 년 이 상
0	0	0	0	0	0	0	0	0	조 직 형 태 별
									개 인 사 업 체
									회 사 법 인
									회 사 외 법 인
									비 법 인 단 체

4-3-1. 사업실적 : 연간 총 이용/참가자 수

Business performance : The number of total user and participant in annual

단위 : 명

	연간 총 이용/참가자 수				
	전체	일반 여행업	국외 여행업	국내 여행업	국내·외 여행업
전 체	39,569,650	15,121,811	4,057,902	10,889,804	9,500,134
매출액 규모별					
5 천 만 원 미 만	2,514,872	93,320	933,902	1,042,438	445,212
5천만원 - 1억원 미만	1,912,766	193,174	325,712	719,119	674,761
1억원 - 3억원 미만	8,066,924	989,572	1,669,147	2,055,946	3,352,259
3억원 - 10억원 미만	11,094,586	4,325,235	940,236	4,449,555	1,379,560
1 0 억 원 이 상	15,980,503	9,520,510	188,905	2,622,747	3,648,341
종사자 규모별					
1 명 - 5 명 미 만	11,701,723	1,522,951	2,727,560	3,358,720	4,092,493
5 명 - 10 명 미 만	7,369,150	2,685,768	1,273,125	1,856,193	1,554,064
10 명 - 20 명 미 만	5,671,214	2,295,049	57,217	2,909,272	409,677
20 명 - 50 명 미 만	8,572,989	3,818,232	0	1,817,211	2,937,546
5 0 명 이 상	6,254,573	4,799,811	-	948,408	506,353
존속 기간별					
5 년 미 만	13,887,445	3,358,385	2,408,554	5,186,312	2,934,194
5년 - 10년 미만	8,960,597	3,237,709	1,033,535	2,358,943	2,330,410
1 0 년 이 상	16,721,609	8,525,717	615,812	3,344,550	4,235,530
조직 형태별					
개 인 사 업 체	3,825,382	623,096	733,920	1,460,754	1,007,612
회 사 법 인	35,578,323	14,410,043	3,323,650	9,426,200	8,418,429
회 사 외 법 인	163,720	88,672	331	2,850	71,867
비 법 인 단 체	2,226	-	-	-	2,226

4-3-2. 사업실적 : 세부 항목별 연간 총 이용객 수

Business performance : The number of total annual user detailed classified

단위 : 명

연간 총 이용객 수									전 체
외국인 입국자 수	내국인 출국자 수	내국인 국내 관광자 수	항공권 구매자 수			선박권 구매자 수			
			소계	내국인	외국인	소계	내국인	외국인	
5,509,111	8,869,693	18,049,753	6,476,103	6,296,207	179,897	664,991	634,896	30,105	전 체
									업 종 별
5,509,111	4,725,357	1,584,002	3,172,480	2,992,583	179,897	130,862	100,767	30,105	일 반 여 행 업
-	2,195,518	-	1,857,901	1,857,901	-	4,483	4,483	-	국 외 여 행 업
-	-	10,601,136	182,082	182,082	-	106,586	106,586	-	국 내 여 행 업
-	1,948,818	5,864,615	1,263,641	1,263,641	-	423,059	423,059	-	국 내 · 외 여 행 업
									매출액 규모별
37,825	867,139	1,157,794	446,193	436,073	10,120	5,921	2,508	3,413	5 천 만 원 미 만
11,866	491,913	1,054,766	338,626	333,944	4,683	15,596	15,596	0	5천만원 - 1억원 미만
226,885	1,612,400	4,844,485	1,339,065	1,313,561	25,504	44,090	43,323	767	1억원 - 3억원 미만
1,532,020	2,858,697	5,162,275	1,520,725	1,484,109	36,616	20,870	20,670	200	3억원 - 10억원 미만
3,700,516	3,039,545	5,830,434	2,831,494	2,728,520	102,974	578,514	552,799	25,725	1 0 억 원 이 상
									종사자 규모별
590,673	3,283,095	5,380,857	2,379,239	2,341,231	38,009	67,859	63,144	4,715	1명 - 5명미만
1,038,353	1,700,507	3,216,890	1,396,019	1,380,093	15,926	17,381	17,176	215	5명 - 10명미만
623,905	859,496	3,407,585	688,211	660,656	27,555	92,017	91,922	95	10명 - 20명미만
1,245,425	1,768,756	4,877,306	580,339	555,397	24,942	101,164	76,164	25,000	20명 - 50명미만
2,010,755	1,257,838	1,167,116	1,432,295	1,358,830	73,465	386,570	386,490	80	5 0 명 이 상
									존속 기간별
1,245,294	3,233,961	7,191,531	2,018,439	1,948,227	70,211	198,221	169,177	29,043	5 년 미 만
2,186,706	1,453,432	4,192,452	1,074,324	1,058,737	15,587	53,683	52,911	782	5년 - 10년 미만
2,077,111	4,182,300	6,665,770	3,383,341	3,289,242	94,099	413,087	412,807	280	1 0 년 이 상
									조직 형태별
573,555	610,521	2,055,688	577,086	558,775	18,311	8,532	5,119	3,413	개 인 사 업 체
4,929,785	8,175,794	15,928,141	5,888,391	5,726,805	161,586	656,212	629,529	26,692	회 사 법 인
5,771	82,141	65,923	9,885	9,885	0	0	0	0	회 사 외 법 인
0	1,237	0	742	742	0	247	247	0	비 법 인 단 체

4-4-1. 사업실적 : 여행상품 판매 비중[일반여행업]

Business performance : Travel products selling weight

단위 : %

	여행상품 판매 비중 - 일반여행업					
	외국인 대상 국내여행상품 수		내국인 대상 해외여행상품 수		내국인 대상 국내여행상품 수	
	자체 개발 여행상품	판매 대행 여행상품	자체 개발 여행상품	판매 대행 여행상품	자체 개발 여행상품	판매 대행 여행상품
전 체	30.7	13.0	29.2	29.8	20.8	16.6
업 종 별						
일 반 여 행 업	30.7	13.0	29.2	29.8	20.8	16.6
국 외 여 행 업	-	-	-	-	-	-
국 내 여 행 업	-	-	-	-	-	-
국 내·외 여 행 업	-	-	-	-	-	-
매출액 규모 별						
5 천 만 원 미 만	13.2	8.1	14.0	18.3	9.5	10.3
5천만원 - 1억원 미만	22.9	15.2	28.7	35.8	26.0	17.9
1억원 - 3억원 미만	25.5	9.3	42.2	34.2	26.7	21.7
3억원 - 10억원 미만	43.0	16.6	29.1	28.8	23.8	17.0
1 0 억 원 이 상	32.7	13.5	27.4	31.2	17.7	15.2
종사자 규모 별						
1 명 - 5 명 미 만	27.5	14.5	25.7	32.4	22.1	19.7
5 명 - 10 명 미 만	31.5	12.3	30.7	28.8	17.9	13.5
10 명 - 20 명 미 만	45.7	8.4	44.9	13.9	26.8	6.1
20 명 - 50 명 미 만	24.6	13.4	21.7	40.8	18.1	32.7
5 0 명 이 상	23.7	15.6	19.9	38.0	17.0	8.0
존속 기간 별						
5 년 미 만	36.1	14.0	24.8	26.0	18.1	15.7
5년 - 10년 미만	35.0	18.5	27.5	29.2	21.5	18.2
1 0 년 이 상	21.7	8.2	35.3	34.7	23.6	16.6
조직 형태 별						
개 인 사 업 체	38.5	24.0	5.0	13.0	3.3	7.9
회 사 법 인	29.2	11.7	32.8	31.4	23.2	17.6
회 사 외 법 인	58.7	5.0	5.0	68.2	18.9	27.4
비 법 인 단 체	-	-	-	-	-	-

4-4-2. 사업실적 : 여행상품 유형별 판매 비중[일반여행업]

Business performance : Travel products selling weight by type

단위 : 개, %

외국인 대상 국내여행상품 중 자체 개발 여행상품 비중 - 일반여행업														평균 비중	
사업체 수							구성비								
전체	없음	20% 미만	20% ~ 40% 미만	40% ~ 60% 미만	60% ~ 80% 미만	80% 이상	없음	20% 미만	20% ~ 40% 미만	40% ~ 60% 미만	60% ~ 80% 미만	80% 이상			
1,624	1,050	0	27	84	16	447	64.7	0.0	1.7	5.2	1.0	27.5	30.7	전 체	
															업 종 별
1,624	1,050	0	27	84	16	447	64.7	0.0	1.7	5.2	1.0	27.5	30.7	일 반 여 행 업	
-	-	-	-	-	-	-	-	-	-	-	-	-	-	국 외 여 행 업	
-	-	-	-	-	-	-	-	-	-	-	-	-	-	국 내 여 행 업	
-	-	-	-	-	-	-	-	-	-	-	-	-	-	국 내·외 여 행 업	
															매출액 규모별
216	176	0	0	20	0	19	81.5	0.0	0.0	9.3	0.0	8.8	13.2	5 천 만 원 미 만	
140	107	0	0	0	0	33	76.4	0.0	0.0	0.0	0.0	23.6	22.9	5천만원 - 1억원 미만	
326	227	0	7	17	3	73	69.6	0.0	2.1	5.2	0.9	22.4	25.5	1억원 - 3억원 미만	
455	232	0	18	26	0	179	51.0	0.0	4.0	5.7	0.0	39.3	43.0	3억원 - 10억원 미만	
487	308	0	2	21	13	142	63.2	0.0	0.4	4.3	2.7	29.2	32.7	1 0 억 원 이 상	
															종사자 규모별
703	472	0	16	46	0	170	67.1	0.0	2.3	6.5	0.0	24.2	27.5	1명 - 5명미만	
525	335	0	9	20	16	146	63.8	0.0	1.7	3.8	3.0	27.8	31.5	5명 - 10명미만	
202	101	0	0	16	0	86	50.0	0.0	0.0	7.9	0.0	42.6	45.7	10명 - 20명미만	
131	98	0	1	0	0	32	74.8	0.0	0.8	0.0	0.0	24.4	24.6	20명 - 50명미만	
62	45	0	1	2	0	14	72.6	0.0	1.6	3.2	0.0	22.6	23.7	5 0 명 이 상	
															존속 기간별
666	387	0	11	49	7	212	58.1	0.0	1.7	7.4	1.1	31.8	36.1	5 년 미 만	
380	220	0	13	23	9	114	57.9	0.0	3.4	6.1	2.4	30.0	35.0	5년 - 10년 미만	
578	443	0	3	12	0	121	76.6	0.0	0.5	2.1	0.0	20.9	21.7	1 0 년 이 상	
															조직 형태별
186	97	0	7	23	0	59	52.2	0.0	3.8	12.4	0.0	31.7	38.5	개 인 사 업 체	
1,413	945	0	20	58	16	374	66.9	0.0	1.4	4.1	1.1	26.5	29.2	회 사 법 인	
25	9	0	0	3	0	13	36.0	0.0	0.0	12.0	0.0	52.0	58.7	회 사 외 법 인	
-	-	-	-	-	-	-	-	-	-	-	-	-	-	비 법 인 단 체	

4-4-2. 사업실적 : 여행상품 유형별 판매 비중[일반여행업]

Business performance : Travel products selling weight by type

단위 : 개, %

	외국인 대상 국내여행상품 중 판매 대행 여행상품 비중 - 일반여행업														평균 비중
	사업체 수							구성비							
	전체	없음	20% 미만	20% ~ 40% 미만	40% ~ 60% 미만	60% ~ 80% 미만	80% 이상	없음	20% 미만	20% ~ 40% 미만	40% ~ 60% 미만	60% ~ 80% 미만	80% 이상		
전 체	1,624	1,314	21	35	81	32	140	80.9	1.3	2.2	5.0	2.0	8.6	13.0	
업 종 별															
일 반 여 행 업	1,624	1,314	21	35	81	32	140	80.9	1.3	2.2	5.0	2.0	8.6	13.0	
국 외 여 행 업	-	-	-	-	-	-	-	-	-	-	-	-	-	-	
국 내 여 행 업	-	-	-	-	-	-	-	-	-	-	-	-	-	-	
국 내·외 여 행 업	-	-	-	-	-	-	-	-	-	-	-	-	-	-	
매 출 액 규 모 별															
5 천 만 원 미 만	216	189	0	0	13	7	7	87.5	0.0	0.0	6.0	3.2	3.2	8.1	
5천만원 - 1억원 미만	140	114	0	7	0	0	20	81.4	0.0	5.0	0.0	0.0	14.3	15.2	
1억원 - 3억원 미만	326	273	7	8	14	10	15	83.7	2.1	2.5	4.3	3.1	4.6	9.3	
3억원 - 10억원 미만	455	348	14	0	26	16	51	76.5	3.1	0.0	5.7	3.5	11.2	16.6	
1 0 억 원 이 상	487	390	0	21	28	0	48	80.1	0.0	4.3	5.7	0.0	9.9	13.5	
종 사 자 규 모 별															
1 명 - 5 명 미 만	703	562	7	9	36	23	67	79.9	1.0	1.3	5.1	3.3	9.5	14.5	
5 명 - 10 명 미 만	525	418	13	19	27	9	39	79.6	2.5	3.6	5.1	1.7	7.4	12.3	
10 명 - 20 명 미 만	202	172	0	7	16	0	8	85.1	0.0	3.5	7.9	0.0	4.0	8.4	
20 명 - 50 명 미 만	131	112	1	0	0	0	18	85.5	0.8	0.0	0.0	0.0	13.7	13.4	
5 0 명 이 상	62	50	0	1	2	0	9	80.6	0.0	1.6	3.2	0.0	14.5	15.6	
존 속 기 간 별															
5 년 미 만	666	530	0	21	39	17	59	79.6	0.0	3.2	5.9	2.6	8.9	14.0	
5년 - 10년 미만	380	269	20	5	30	13	43	70.8	5.3	1.3	7.9	3.4	11.3	18.5	
1 0 년 이 상	578	515	1	10	12	3	38	89.1	0.2	1.7	2.1	0.5	6.6	8.2	
조 직 형 태 별															
개 인 사 업 체	186	122	0	7	23	7	27	65.6	0.0	3.8	12.4	3.8	14.5	24.0	
회 사 법 인	1,413	1,170	21	29	55	26	113	82.8	1.5	2.1	3.9	1.8	8.0	11.7	
회 사 외 법 인	25	22	0	0	3	0	0	88.0	0.0	0.0	12.0	0.0	0.0	5.0	
비 법 인 단 체	-	-	-	-	-	-	-	-	-	-	-	-	-	-	

4-4-2. 사업실적 : 여행상품 유형별 판매 비중[일반여행업]

Business performance : Travel products selling weight by type

단위 : 개, %

내국인 대상 해외여행상품 중 자체 개발 여행상품 비중 - 일반여행업														평균 비중	
사업체 수							구성비								
전체	없음	20% 미만	20% ~ 40% 미만	40% ~ 60% 미만	60% ~ 80% 미만	80% 이상	없음	20% 미만	20% ~ 40% 미만	40% ~ 60% 미만	60% ~ 80% 미만	80% 이상			
1,624	951	35	74	122	109	334	58.6	2.2	4.6	7.5	6.7	20.6	29.2	전 체	
1,624	951	35	74	122	109	334	58.6	2.2	4.6	7.5	6.7	20.6	29.2	업 종 별	
-	-	-	-	-	-	-	-	-	-	-	-	-	-	-	일 반 여 행 업
-	-	-	-	-	-	-	-	-	-	-	-	-	-	-	국 외 여 행 업
-	-	-	-	-	-	-	-	-	-	-	-	-	-	-	국 내 여 행 업
-	-	-	-	-	-	-	-	-	-	-	-	-	-	-	국 내·외 여 행 업
															매출액 규모별
216	184	0	0	2	0	29	85.2	0.0	0.0	0.9	0.0	13.4	14.0	5 천 만 원 미 만	
140	90	2	0	10	7	31	64.3	1.4	0.0	7.1	5.0	22.1	28.7	5천만원 - 1억원 미만	
326	131	0	34	37	30	93	40.2	0.0	10.4	11.3	9.2	28.5	42.2	1억원 - 3억원 미만	
455	263	6	34	35	27	90	57.8	1.3	7.5	7.7	5.9	19.8	29.1	3억원 - 10억원 미만	
487	283	26	6	38	44	89	58.1	5.3	1.2	7.8	9.0	18.3	27.4	1 0 억 원 이 상	
															종사자 규모별
703	438	19	28	51	47	120	62.3	2.7	4.0	7.3	6.7	17.1	25.7	1명 - 5명미만	
525	282	12	40	41	46	105	53.7	2.3	7.6	7.8	8.8	20.0	30.7	5명 - 10명미만	
202	91	2	5	26	0	78	45.0	1.0	2.5	12.9	0.0	38.6	44.9	10명 - 20명미만	
131	95	0	1	2	14	19	72.5	0.0	0.8	1.5	10.7	14.5	21.7	20명 - 50명미만	
62	45	2	0	1	2	12	72.6	3.2	0.0	1.6	3.2	19.4	19.9	5 0 명 이 상	
															존속 기간별
666	441	11	16	53	20	125	66.2	1.7	2.4	8.0	3.0	18.8	24.8	5 년 미 만	
380	231	9	18	19	32	72	60.8	2.4	4.7	5.0	8.4	18.9	27.5	5년 - 10년 미만	
578	279	15	40	50	56	137	48.3	2.6	6.9	8.7	9.7	23.7	35.3	1 0 년 이 상	
															조직 형태별
186	170	0	0	9	7	0	91.4	0.0	0.0	4.8	3.8	0.0	5.0	개 인 사 업 체	
1,413	759	35	74	110	102	334	53.7	2.5	5.2	7.8	7.2	23.6	32.8	회 사 법 인	
25	22	0	0	3	0	0	88.0	0.0	0.0	12.0	0.0	0.0	5.0	회 사 외 법 인	
-	-	-	-	-	-	-	-	-	-	-	-	-	-	-	비 법 인 단 체

4-4-2. 사업실적 : 여행상품 유형별 판매 비중[일반여행업]

Business performance : Travel products selling weight by type

단위 : 개, %

	내국인 대상 해외여행상품 중 판매 대행 여행상품 비중 - 일반여행업															평균 비중
	사업체 수							구성비								
	전체	없음	20% 미만	20% ~ 40% 미만	40% ~ 60% 미만	60% ~ 80% 미만	80% 이상	없음	20% 미만	20% ~ 40% 미만	40% ~ 60% 미만	60% ~ 80% 미만	80% 이상			
전 체	1,624	906	67	98	126	75	352	55.8	4.1	6.0	7.8	4.6	21.7	29.8		
업 종 별																
일 반 여 행 업	1,624	906	67	98	126	75	352	55.8	4.1	6.0	7.8	4.6	21.7	29.8		
국 외 여 행 업	-	-	-	-	-	-	-	-	-	-	-	-	-	-		
국 내 여 행 업	-	-	-	-	-	-	-	-	-	-	-	-	-	-		
국 내·외 여 행 업	-	-	-	-	-	-	-	-	-	-	-	-	-	-		
매 출 액 규 모 별																
5 천 만 원 미 만	216	175	0	0	2	0	38	81.0	0.0	0.0	0.9	0.0	17.6	18.3		
5천만원 - 1억원 미만	140	81	0	0	13	3	43	57.9	0.0	0.0	9.3	2.1	30.7	35.8		
1억원 - 3억원 미만	326	151	16	27	34	24	74	46.3	4.9	8.3	10.4	7.4	22.7	34.2		
3억원 - 10억원 미만	455	258	23	14	44	27	89	56.7	5.1	3.1	9.7	5.9	19.6	28.8		
10 억 원 이 상	487	240	28	57	33	20	108	49.3	5.7	11.7	6.8	4.1	22.2	31.2		
종 사 자 규 모 별																
1 명 - 5 명 미 만	703	383	29	32	53	35	171	54.5	4.1	4.6	7.5	5.0	24.3	32.4		
5 명 - 10 명 미 만	525	287	20	47	36	33	103	54.7	3.8	9.0	6.9	6.3	19.6	28.8		
10 명 - 20 명 미 만	202	146	9	7	25	6	10	72.3	4.5	3.5	12.4	3.0	5.0	13.9		
20 명 - 50 명 미 만	131	60	8	6	10	0	47	45.8	6.1	4.6	7.6	0.0	35.9	40.8		
50 명 이 상	62	31	2	6	1	1	21	50.0	3.2	9.7	1.6	1.6	33.9	38.0		
존 속 기 간 별																
5 년 미 만	666	426	17	23	51	20	129	64.0	2.6	3.5	7.7	3.0	19.4	26.0		
5년 - 10년 미만	380	202	27	40	12	22	78	53.2	7.1	10.5	3.2	5.8	20.5	29.2		
10 년 이 상	578	279	24	35	62	33	146	48.3	4.2	6.1	10.7	5.7	25.3	34.7		
조 직 형 태 별																
개 인 사 업 체	186	152	0	7	9	0	18	81.7	0.0	3.8	4.8	0.0	9.7	13.0		
회 사 법 인	1,413	747	67	91	114	75	319	52.9	4.7	6.4	8.1	5.3	22.6	31.4		
회 사 외 법 인	25	7	0	0	3	0	16	28.0	0.0	0.0	12.0	0.0	64.0	68.2		
비 법 인 단 체	-	-	-	-	-	-	-	-	-	-	-	-	-	-		

4-4-2. 사업실적 : 여행상품 유형별 판매 비중[일반여행업]

Business performance : Travel products selling weight by type

단위 : 개, %

내국인 대상 국내여행상품 중 자체 개발 여행상품 비중 - 일반여행업														평균 비중	
사업체 수							구성비								
전체	없음	20% 미만	20% ~ 40% 미만	40% ~ 60% 미만	60% ~ 80% 미만	80% 이상	없음	20% 미만	20% ~ 40% 미만	40% ~ 60% 미만	60% ~ 80% 미만	80% 이상			
1,624	1,205	9	36	35	40	298	74.2	0.6	2.2	2.2	2.5	18.3	20.8	전 체	
1,624	1,205	9	36	35	40	298	74.2	0.6	2.2	2.2	2.5	18.3	20.8	업 종 별	
-	-	-	-	-	-	-	-	-	-	-	-	-	-	일 반 여 행 업	
-	-	-	-	-	-	-	-	-	-	-	-	-	-	국 외 여 행 업	
-	-	-	-	-	-	-	-	-	-	-	-	-	-	국 내 여 행 업	
-	-	-	-	-	-	-	-	-	-	-	-	-	-	국 내·외 여 행 업	
															매출액 규모별
216	189	0	0	9	6	13	87.5	0.0	0.0	4.2	2.8	6.0	9.5	5 천 만 원 미 만	
140	97	2	0	6	7	29	69.3	1.4	0.0	4.3	5.0	20.7	26.0	5천만원 - 1억원 미만	
326	212	3	18	11	11	70	65.0	0.9	5.5	3.4	3.4	21.5	26.7	1억원 - 3억원 미만	
455	322	0	16	5	14	97	70.8	0.0	3.5	1.1	3.1	21.3	23.8	3억원 - 10억원 미만	
487	386	4	2	5	2	88	79.3	0.8	0.4	1.0	0.4	18.1	17.7	1 0 억 원 이 상	
															종사자 규모별
703	501	3	23	24	28	124	71.3	0.4	3.3	3.4	4.0	17.6	22.1	1 명 - 5 명 미 만	
525	409	4	11	7	10	84	77.9	0.8	2.1	1.3	1.9	16.0	17.9	5 명 - 10 명 미 만	
202	142	1	0	3	0	56	70.3	0.5	0.0	1.5	0.0	27.7	26.8	10 명 - 20 명 미 만	
131	105	0	1	0	1	24	80.2	0.0	0.8	0.0	0.8	18.3	18.1	20 명 - 50 명 미 만	
62	48	1	1	1	1	10	77.4	1.6	1.6	1.6	1.6	16.1	17.0	5 0 명 이 상	
															존속 기간별
666	514	3	16	17	10	106	77.2	0.5	2.4	2.6	1.5	15.9	18.1	5 년 미 만	
380	278	1	11	10	7	73	73.2	0.3	2.9	2.6	1.8	19.2	21.5	5년 - 10년 미만	
578	413	5	10	9	23	119	71.5	0.9	1.7	1.6	4.0	20.6	23.6	1 0 년 이 상	
															조직 형태별
186	178	0	2	0	0	6	95.7	0.0	1.1	0.0	0.0	3.2	3.3	개 인 사 업 체	
1,413	1,014	9	27	33	40	289	71.8	0.6	1.9	2.3	2.8	20.5	23.2	회 사 법 인	
25	13	0	7	3	0	2	52.0	0.0	28.0	12.0	0.0	8.0	18.9	회 사 외 법 인	
-	-	-	-	-	-	-	-	-	-	-	-	-	-	-	비 법 인 단 체

4-4-2. 사업실적 : 여행상품 유형별 판매 비중[일반여행업]

Business performance : Travel products selling weight by type

단위 : 개, %

	내국인 대상 국내여행상품 중 판매 대행 여행상품 비중 - 일반여행업														평균 비중
	사업체 수							구성비							
	전체	없음	20% 미만	20% ~ 40% 미만	40% ~ 60% 미만	60% ~ 80% 미만	80% 이상	없음	20% 미만	20% ~ 40% 미만	40% ~ 60% 미만	60% ~ 80% 미만	80% 이상		
전 체	1,624	1,238	36	59	51	20	220	76.2	2.2	3.6	3.1	1.2	13.5	16.6	
업 종 별															
일 반 여 행 업	1,624	1,238	36	59	51	20	220	76.2	2.2	3.6	3.1	1.2	13.5	16.6	
국 외 여 행 업	-	-	-	-	-	-	-	-	-	-	-	-	-	-	
국 내 여 행 업	-	-	-	-	-	-	-	-	-	-	-	-	-	-	
국 내·외 여 행 업	-	-	-	-	-	-	-	-	-	-	-	-	-	-	
매출액 규모별															
5 천 만 원 미 만	216	186	0	0	14	0	15	86.1	0.0	0.0	6.5	0.0	6.9	10.3	
5천만원 - 1억원 미만	140	112	0	0	6	0	23	80.0	0.0	0.0	4.3	0.0	16.4	17.9	
1억원 - 3억원 미만	326	229	4	14	12	11	56	70.2	1.2	4.3	3.7	3.4	17.2	21.7	
3억원 - 10억원 미만	455	334	18	20	12	9	61	73.4	4.0	4.4	2.6	2.0	13.4	17.0	
10 억 원 이 상	487	377	14	24	7	0	65	77.4	2.9	4.9	1.4	0.0	13.3	15.2	
종사자 규모별															
1 명 - 5 명 미 만	703	512	20	11	37	11	113	72.8	2.8	1.6	5.3	1.6	16.1	19.7	
5 명 - 10 명 미 만	525	422	7	25	8	9	55	80.4	1.3	4.8	1.5	1.7	10.5	13.5	
10 명 - 20 명 미 만	202	171	2	18	3	0	7	84.7	1.0	8.9	1.5	0.0	3.5	6.1	
20 명 - 50 명 미 만	131	80	5	4	1	0	41	61.1	3.8	3.1	0.8	0.0	31.3	32.7	
50 명 이 상	62	53	2	1	2	0	4	85.5	3.2	1.6	3.2	0.0	6.5	8.0	
존속 기간별															
5 년 미 만	666	520	8	23	22	7	85	78.1	1.2	3.5	3.3	1.1	12.8	15.7	
5년 - 10년 미만	380	275	11	23	10	9	52	72.4	2.9	6.1	2.6	2.4	13.7	18.2	
10 년 이 상	578	443	17	13	19	4	82	76.6	2.9	2.2	3.3	0.7	14.2	16.6	
조직 형태별															
개 인 사 업 체	186	170	0	0	0	0	15	91.4	0.0	0.0	0.0	0.0	8.1	7.9	
회 사 법 인	1,413	1,054	34	59	49	20	198	74.6	2.4	4.2	3.5	1.4	14.0	17.6	
회 사 외 법 인	25	13	2	0	3	0	7	52.0	8.0	0.0	12.0	0.0	28.0	27.4	
비 법 인 단 체	-	-	-	-	-	-	-	-	-	-	-	-	-	-	

4-5-1. 사업실적 : 여행상품 매출액 비중[일반여행업]

Business performance : Travel products the sales weight

단위 : %

여행상품 매출액 비중 - 일반여행업						전 체
외국인 대상 국내여행상품 매출액		내국인 대상 해외여행상품 매출액		내국인 대상 국내여행상품 매출액		
자체 개발 여행상품	판매 대행 여행상품	자체 개발 여행상품	판매 대행 여행상품	자체 개발 여행상품	판매 대행 여행상품	
30.4	11.9	29.7	28.3	20.6	16.4	업 종 별
30.4	11.9	29.7	28.3	20.6	16.4	일 반 여 행 업
-	-	-	-	-	-	국 외 여 행 업
-	-	-	-	-	-	국 내 여 행 업
-	-	-	-	-	-	국 내 · 외 여 행 업
						매출액 규모별
13.8	7.5	14.0	17.1	9.5	9.1	5 천 만 원 미 만
22.9	10.5	29.4	29.4	23.1	14.1	5천만원 - 1억원 미만
23.9	9.2	43.2	33.3	26.8	21.6	1억원 - 3억원 미만
42.3	14.3	29.6	26.8	24.3	17.6	3억원 - 10억원 미만
33.1	13.7	27.7	30.9	17.3	15.6	1 0 억 원 이 상
						종사자 규모별
26.9	13.3	25.9	30.7	21.9	18.9	1 명 - 5 명 미 만
31.6	12.2	31.9	27.5	17.5	13.9	5 명 - 10 명 미 만
43.7	7.1	44.9	13.9	26.8	6.1	10 명 - 20 명 미 만
26.5	8.2	21.7	35.5	18.2	32.6	20 명 - 50 명 미 만
23.9	15.5	20.1	37.9	17.0	8.1	5 0 명 이 상
						존속 기간별
36.2	12.8	24.8	25.4	18.5	14.7	5 년 미 만
34.1	15.8	28.4	26.4	20.9	18.8	5년 - 10년 미만
21.2	8.2	36.1	32.8	22.8	16.7	1 0 년 이 상
						조직 형태별
38.5	24.0	5.0	13.0	3.3	7.9	개 인 사 업 체
28.8	10.4	33.4	29.5	22.9	17.3	회 사 법 인
58.7	5.0	5.0	68.2	18.9	27.4	회 사 외 법 인
-	-	-	-	-	-	비 법 인 단 체

4-5-2. 사업실적 : 여행상품 유형별 매출액 비중[일반여행업]

Business performance : Travel products the sales weight by type

단위 : 개, %

	외국인 대상 국내여행상품 매출액 중 자체 개발 여행상품 매출액 비중 - 일반여행업														평균 비중
	사업체 수							구성비							
	전체	없음	20% 미만	20% ~ 40% 미만	40% ~ 60% 미만	60% ~ 80% 미만	80% 이상	없음	20% 미만	20% ~ 40% 미만	40% ~ 60% 미만	60% ~ 80% 미만	80% 이상		
전 체	1,624	1,061	0	25	73	23	443	65.3	0.0	1.5	4.5	1.4	27.3	30.4	
업 종 별															
일 반 여 행 업	1,624	1,061	0	25	73	23	443	65.3	0.0	1.5	4.5	1.4	27.3	30.4	
국 외 여 행 업	-	-	-	-	-	-	-	-	-	-	-	-	-	-	
국 내 여 행 업	-	-	-	-	-	-	-	-	-	-	-	-	-	-	
국 내·외 여 행 업	-	-	-	-	-	-	-	-	-	-	-	-	-	-	
매출액 규모별															
5 천 만 원 미 만	216	176	0	0	13	7	19	81.5	0.0	0.0	6.0	3.2	8.8	13.8	
5천만원 - 1억원 미만	140	107	0	0	0	0	33	76.4	0.0	0.0	0.0	0.0	23.6	22.9	
1억원 - 3억원 미만	326	232	0	7	17	3	67	71.2	0.0	2.1	5.2	0.9	20.6	23.9	
3억원 - 10억원 미만	455	239	0	16	22	0	179	52.5	0.0	3.5	4.8	0.0	39.3	42.3	
1 0 억 원 이 상	487	305	0	3	21	13	144	62.6	0.0	0.6	4.3	2.7	29.6	33.1	
종사자 규모별															
1 명 - 5 명 미 만	703	478	0	16	39	7	164	68.0	0.0	2.3	5.5	1.0	23.3	26.9	
5 명 - 10 명 미 만	525	335	0	7	23	16	146	63.8	0.0	1.3	4.4	3.0	27.8	31.6	
10 명 - 20 명 미 만	202	107	0	1	9	0	85	53.0	0.0	0.5	4.5	0.0	42.1	43.7	
20 명 - 50 명 미 만	131	95	0	1	0	0	35	72.5	0.0	0.8	0.0	0.0	26.7	26.5	
5 0 명 이 상	62	45	0	1	2	0	14	72.6	0.0	1.6	3.2	0.0	22.6	23.9	
존속 기간별															
5 년 미 만	666	387	0	12	42	13	211	58.1	0.0	1.8	6.3	2.0	31.7	36.2	
5년 - 10년 미만	380	227	0	13	17	9	114	59.7	0.0	3.4	4.5	2.4	30.0	34.1	
1 0 년 이 상	578	446	0	0	14	0	118	77.2	0.0	0.0	2.4	0.0	20.4	21.2	
조직 형태별															
개 인 사 업 체	186	97	0	7	23	0	59	52.2	0.0	3.8	12.4	0.0	31.7	38.5	
회 사 법 인	1,413	955	0	19	47	23	370	67.6	0.0	1.3	3.3	1.6	26.2	28.8	
회 사 외 법 인	25	9	0	0	3	0	13	36.0	0.0	0.0	12.0	0.0	52.0	58.7	
비 법 인 단 체	-	-	-	-	-	-	-	-	-	-	-	-	-	-	

4-5-2. 사업실적 : 여행상품 유형별 매출액 비중[일반여행업]

Business performance : Travel products the sales weight by type

단위 : 개, %

외국인 대상 국내여행상품 매출액 중 판매 대행 여행상품 매출액 비중 - 일반여행업														평균 비중		
사업체 수							구성비									
전체	없음	20% 미만	20% ~ 40% 미만	40% ~ 60% 미만	60% ~ 80% 미만	80% 이상	없음	20% 미만	20% ~ 40% 미만	40% ~ 60% 미만	60% ~ 80% 미만	80% 이상				
1,624	1,334	22	34	84	23	128	82.1	1.4	2.1	5.2	1.4	7.9	11.9	전	체	
1,624	1,334	22	34	84	23	128	82.1	1.4	2.1	5.2	1.4	7.9	11.9	업	종	별
-	-	-	-	-	-	-	-	-	-	-	-	-	-	-	-	일 반 여 행 업
-	-	-	-	-	-	-	-	-	-	-	-	-	-	-	-	국 외 여 행 업
-	-	-	-	-	-	-	-	-	-	-	-	-	-	-	-	국 내 여 행 업
-	-	-	-	-	-	-	-	-	-	-	-	-	-	-	-	국 내·외 여 행 업
														매출액 규모별		
216	189	0	0	20	0	7	87.5	0.0	0.0	9.3	0.0	3.2	7.5	5	천 만 원 미 만	
140	120	0	7	0	0	13	85.7	0.0	5.0	0.0	0.0	9.3	10.5	5	천만원 - 1억원 미만	
326	273	7	8	17	7	15	83.7	2.1	2.5	5.2	2.1	4.6	9.2	1	억원 - 3억원 미만	
455	362	14	0	19	16	44	79.6	3.1	0.0	4.2	3.5	9.7	14.3	3	억원 - 10억원 미만	
487	389	1	20	28	0	49	79.9	0.2	4.1	5.7	0.0	10.1	13.7	1	0 억 원 이 상	
														종사자 규모별		
703	568	7	9	46	13	60	80.8	1.0	1.3	6.5	1.8	8.5	13.3	1	명 - 5명미만	
525	418	13	19	27	9	39	79.6	2.5	3.6	5.1	1.7	7.4	12.2	5	명 - 10명미만	
202	178	0	7	9	0	9	88.1	0.0	3.5	4.5	0.0	4.5	7.1	10	명 - 20명미만	
131	119	1	0	0	0	11	90.8	0.8	0.0	0.0	0.0	8.4	8.2	20	명 - 50명미만	
62	50	1	0	2	0	9	80.6	1.6	0.0	3.2	0.0	14.5	15.5	5	0 명 이 상	
														존속 기간별		
666	536	1	20	49	7	53	80.5	0.2	3.0	7.4	1.1	8.0	12.8	5	년 미 만	
380	282	20	5	23	13	36	74.2	5.3	1.3	6.1	3.4	9.5	15.8	5	년 - 10년 미만	
578	515	1	10	12	3	38	89.1	0.2	1.7	2.1	0.5	6.6	8.2	1	0 년 이 상	
														조직 형태별		
186	122	0	7	23	7	27	65.6	0.0	3.8	12.4	3.8	14.5	24.0	개	인 사 업 체	
1,413	1,189	22	28	58	16	101	84.1	1.6	2.0	4.1	1.1	7.1	10.4	회	사 법 인	
25	22	0	0	3	0	0	88.0	0.0	0.0	12.0	0.0	0.0	5.0	회	사 외 법 인	
-	-	-	-	-	-	-	-	-	-	-	-	-	-	-	-	비 법 인 단 체

4-5-2. 사업실적 : 여행상품 유형별 매출액 비중[일반여행업]

Business performance : Travel products the sales weight by type

단위 : 개, %

	내국인 대상 해외여행상품 매출액 증 자체 개발 여행상품 매출액 비중 - 일반여행업														
	사업체 수							구성비							평균 비중
	전체	없음	20% 미만	20% ~ 40% 미만	40% ~ 60% 미만	60% ~ 80% 미만	80% 이상	없음	20% 미만	20% ~ 40% 미만	40% ~ 60% 미만	60% ~ 80% 미만	80% 이상		
전 체	1,624	945	38	80	98	118	345	58.2	2.3	4.9	6.0	7.3	21.2	29.7	
업 종 별															
일 반 여 행 업	1,624	945	38	80	98	118	345	58.2	2.3	4.9	6.0	7.3	21.2	29.7	
국 외 여 행 업	-	-	-	-	-	-	-	-	-	-	-	-	-	-	
국 내 여 행 업	-	-	-	-	-	-	-	-	-	-	-	-	-	-	
국 내·외 여 행 업	-	-	-	-	-	-	-	-	-	-	-	-	-	-	
매출액 규모별															
5 천 만 원 미 만	216	184	0	0	2	0	29	85.2	0.0	0.0	0.9	0.0	13.4	14.0	
5천만원 - 1억원 미만	140	90	2	0	7	10	31	64.3	1.4	0.0	5.0	7.1	22.1	29.4	
1억원 - 3억원 미만	326	131	0	32	30	39	93	40.2	0.0	9.8	9.2	12.0	28.5	43.2	
3억원 - 10억원 미만	455	263	4	34	29	33	93	57.8	0.9	7.5	6.4	7.3	20.4	29.6	
1 0 억 원 이 상	487	276	32	14	30	36	98	56.7	6.6	2.9	6.2	7.4	20.1	27.7	
종사자 규모별															
1 명 - 5 명 미 만	703	438	19	33	36	55	123	62.3	2.7	4.7	5.1	7.8	17.5	25.9	
5 명 - 10 명 미 만	525	275	15	41	33	48	114	52.4	2.9	7.8	6.3	9.1	21.7	31.9	
10 명 - 20 명 미 만	202	91	2	5	26	0	78	45.0	1.0	2.5	12.9	0.0	38.6	44.9	
20 명 - 50 명 미 만	131	95	0	1	2	14	19	72.5	0.0	0.8	1.5	10.7	14.5	21.7	
5 0 명 이 상	62	45	2	1	0	2	12	72.6	3.2	1.6	0.0	3.2	19.4	20.1	
존속 기간별															
5 년 미 만	666	441	11	24	37	28	125	66.2	1.7	3.6	5.6	4.2	18.8	24.8	
5년 - 10년 미만	380	224	13	16	18	33	76	58.9	3.4	4.2	4.7	8.7	20.0	28.4	
1 0 년 이 상	578	279	14	41	43	57	144	48.3	2.4	7.1	7.4	9.9	24.9	36.1	
조직 형태별															
개 인 사 업 체	186	170	0	0	9	7	0	91.4	0.0	0.0	4.8	3.8	0.0	5.0	
회 사 법 인	1,413	752	38	80	86	112	345	53.2	2.7	5.7	6.1	7.9	24.4	33.4	
회 사 외 법 인	25	22	0	0	3	0	0	88.0	0.0	0.0	12.0	0.0	0.0	5.0	
비 법 인 단 체	-	-	-	-	-	-	-	-	-	-	-	-	-	-	

4-5-2. 사업실적 : 여행상품 유형별 매출액 비중[일반여행업]

Business performance : Travel products the sales weight by type

단위 : 개, %

내국인 대상 해외여행상품 매출액 중 판매 대행 여행상품 매출액 비중 - 일반여행업															평균 비중	
사업체 수							구성비									
전체	없음	20% 미만	20% ~ 40% 미만	40% ~ 60% 미만	60% ~ 80% 미만	80% 이상	없음	20% 미만	20% ~ 40% 미만	40% ~ 60% 미만	60% ~ 80% 미만	80% 이상				
1,624	922	76	104	111	90	319	56.8	4.7	6.4	6.8	5.5	19.6	28.3	전 체		
1,624	922	76	104	111	90	319	56.8	4.7	6.4	6.8	5.5	19.6	28.3	업 종 별		
-	-	-	-	-	-	-	-	-	-	-	-	-	-	-	일 반 여 행 업	
-	-	-	-	-	-	-	-	-	-	-	-	-	-	-	국 외 여 행 업	
-	-	-	-	-	-	-	-	-	-	-	-	-	-	-	국 내 여 행 업	
-	-	-	-	-	-	-	-	-	-	-	-	-	-	-	국 내·외 여 행 업	
매출액 규모별																
216	178	0	0	2	0	36	82.4	0.0	0.0	0.9	0.0	16.7	17.1	5 천 만 원 미 만		
140	88	0	3	13	0	36	62.9	0.0	2.1	9.3	0.0	25.7	29.4	5천만원 - 1억원 미만		
326	151	16	34	29	33	63	46.3	4.9	10.4	8.9	10.1	19.3	33.3	1억원 - 3억원 미만		
455	265	23	16	44	29	78	58.2	5.1	3.5	9.7	6.4	17.1	26.8	3억원 - 10억원 미만		
487	240	38	51	23	28	107	49.3	7.8	10.5	4.7	5.7	22.0	30.9	1 0 억 원 이 상		
종사자 규모별																
703	392	31	33	49	39	159	55.8	4.4	4.7	7.0	5.5	22.6	30.7	1명 - 5명미만		
525	287	26	51	29	45	89	54.7	5.0	9.7	5.5	8.6	17.0	27.5	5명 - 10명미만		
202	146	9	7	25	6	10	72.3	4.5	3.5	12.4	3.0	5.0	13.9	10명 - 20명미만		
131	67	8	7	9	0	40	51.1	6.1	5.3	6.9	0.0	30.5	35.5	20명 - 50명미만		
62	31	2	7	0	1	21	50.0	3.2	11.3	0.0	1.6	33.9	37.9	5 0 명 이 상		
존속 기간별																
666	428	17	26	44	26	124	64.3	2.6	3.9	6.6	3.9	18.6	25.4	5 년 미 만		
380	209	29	41	13	20	69	55.0	7.6	10.8	3.4	5.3	18.2	26.4	5년 - 10년 미만		
578	285	31	37	54	45	127	49.3	5.4	6.4	9.3	7.8	22.0	32.8	1 0 년 이 상		
조직 형태별																
186	152	0	7	9	0	18	81.7	0.0	3.8	4.8	0.0	9.7	13.0	개 인 사 업 체		
1,413	764	76	97	100	90	286	54.1	5.4	6.9	7.1	6.4	20.2	29.5	회 사 법 인		
25	7	0	0	3	0	16	28.0	0.0	0.0	12.0	0.0	64.0	68.2	회 사 외 법 인		
-	-	-	-	-	-	-	-	-	-	-	-	-	-	-	비 법 인 단 체	

4-5-2. 사업실적 : 여행상품 유형별 매출액 비중[일반여행업]

Business performance : Travel products the sales weight by type

단위 : 개, %

	내국인 대상 국내여행상품 매출액 증 자체 개발 여행상품 매출액 비중 - 일반여행업															평균 비중
	사업체 수							구성비								
	전체	없음	20% 미만	20% ~ 40% 미만	40% ~ 60% 미만	60% ~ 80% 미만	80% 이상	없음	20% 미만	20% ~ 40% 미만	40% ~ 60% 미만	60% ~ 80% 미만	80% 이상			
전 체	1,624	1,207	9	35	44	41	288	74.3	0.6	2.2	2.7	2.5	17.7	20.6		
업 종 별																
일 반 여 행 업	1,624	1,207	9	35	44	41	288	74.3	0.6	2.2	2.7	2.5	17.7	20.6		
국 외 여 행 업	-	-	-	-	-	-	-	-	-	-	-	-	-	-		
국 내 여 행 업	-	-	-	-	-	-	-	-	-	-	-	-	-	-		
국 내·외 여 행 업	-	-	-	-	-	-	-	-	-	-	-	-	-	-		
매출액 규모별																
5 천 만 원 미 만	216	189	0	0	9	6	13	87.5	0.0	0.0	4.2	2.8	6.0	9.5		
5천만원 - 1억원 미만	140	103	2	0	6	0	29	73.6	1.4	0.0	4.3	0.0	20.7	23.1		
1억원 - 3억원 미만	326	212	3	16	12	11	70	65.0	0.9	4.9	3.7	3.4	21.5	26.8		
3억원 - 10억원 미만	455	318	0	16	6	20	95	69.9	0.0	3.5	1.3	4.4	20.9	24.3		
1 0 억 원 이 상	487	386	4	2	12	3	80	79.3	0.8	0.4	2.5	0.6	16.4	17.3		
종사자 규모별																
1 명 - 5 명 미 만	703	503	3	22	25	28	121	71.6	0.4	3.1	3.6	4.0	17.2	21.9		
5 명 - 10 명 미 만	525	409	4	11	15	9	77	77.9	0.8	2.1	2.9	1.7	14.7	17.5		
10 명 - 20 명 미 만	202	142	1	0	3	0	56	70.3	0.5	0.0	1.5	0.0	27.7	26.8		
20 명 - 50 명 미 만	131	105	0	1	0	1	24	80.2	0.0	0.8	0.0	0.8	18.3	18.2		
5 0 명 이 상	62	48	1	1	1	2	9	77.4	1.6	1.6	1.6	3.2	14.5	17.0		
존속 기간별																
5 년 미 만	666	509	3	13	19	17	104	76.4	0.5	2.0	2.9	2.6	15.6	18.5		
5년 - 10년 미만	380	278	1	11	17	7	66	73.2	0.3	2.9	4.5	1.8	17.4	20.9		
1 0 년 이 상	578	419	5	11	9	17	118	72.5	0.9	1.9	1.6	2.9	20.4	22.8		
조직 형태별																
개 인 사 업 체	186	178	0	2	0	0	6	95.7	0.0	1.1	0.0	0.0	3.2	3.3		
회 사 법 인	1,413	1,016	9	26	42	41	279	71.9	0.6	1.8	3.0	2.9	19.7	22.9		
회 사 외 법 인	25	13	0	7	3	0	2	52.0	0.0	28.0	12.0	0.0	8.0	18.9		
비 법 인 단 체	-	-	-	-	-	-	-	-	-	-	-	-	-	-		

4-5-2. 사업실적 : 여행상품 유형별 매출액 비중[일반여행업]

Business performance : Travel products the sales weight by type

단위 : 개, %

내국인 대상 국내여행상품 매출액 중 판매 대행 여행상품 매출액 비중 - 일반여행업														평균 비중	
사업체 수							구성비								
전체	없음	20% 미만	20% ~ 40% 미만	40% ~ 60% 미만	60% ~ 80% 미만	80% 이상	없음	20% 미만	20% ~ 40% 미만	40% ~ 60% 미만	60% ~ 80% 미만	80% 이상			
1,624	1,238	32	62	60	22	209	76.2	2.0	3.8	3.7	1.4	12.9	16.4	전 체	
1,624	1,238	32	62	60	22	209	76.2	2.0	3.8	3.7	1.4	12.9	16.4	업 종 별	
-	-	-	-	-	-	-	-	-	-	-	-	-	-	일 반 여 행 업	
-	-	-	-	-	-	-	-	-	-	-	-	-	-	국 외 여 행 업	
-	-	-	-	-	-	-	-	-	-	-	-	-	-	국 내 여 행 업	
-	-	-	-	-	-	-	-	-	-	-	-	-	-	국 내·외 여 행 업	
														매출액 규모별	
216	188	0	0	14	0	13	87.0	0.0	0.0	6.5	0.0	6.0	9.1	5 천 만 원 미 만	
140	112	0	7	6	0	16	80.0	0.0	5.0	4.3	0.0	11.4	14.1	5천만원 - 1억원 미만	
326	231	2	14	11	13	54	70.9	0.6	4.3	3.4	4.0	16.6	21.6	1억원 - 3억원 미만	
455	329	16	23	17	9	61	72.3	3.5	5.1	3.7	2.0	13.4	17.6	3억원 - 10억원 미만	
487	377	14	19	13	0	65	77.4	2.9	3.9	2.7	0.0	13.3	15.6	1 0 억 원 이 상	
														종사자 규모별	
703	512	15	20	40	13	102	72.8	2.1	2.8	5.7	1.8	14.5	18.9	1명 - 5명미만	
525	422	7	18	15	9	55	80.4	1.3	3.4	2.9	1.7	10.5	13.9	5명 - 10명미만	
202	171	2	18	3	0	7	84.7	1.0	8.9	1.5	0.0	3.5	6.1	10명 - 20명미만	
131	80	5	5	0	0	41	61.1	3.8	3.8	0.0	0.0	31.3	32.6	20명 - 50명미만	
62	53	2	1	2	0	4	85.5	3.2	1.6	3.2	0.0	6.5	8.1	5 0 명 이 상	
														존속 기간별	
666	520	3	33	27	9	74	78.1	0.5	5.0	4.1	1.4	11.1	14.7	5 년 미 만	
380	275	11	16	17	9	52	72.4	2.9	4.2	4.5	2.4	13.7	18.8	5년 - 10년 미만	
578	443	17	14	17	4	83	76.6	2.9	2.4	2.9	0.7	14.4	16.7	1 0 년 이 상	
														조직 형태별	
186	170	0	0	0	0	15	91.4	0.0	0.0	0.0	0.0	8.1	7.9	개 인 사 업 체	
1,413	1,054	29	62	58	22	187	74.6	2.1	4.4	4.1	1.6	13.2	17.3	회 사 법 인	
25	13	2	0	3	0	7	52.0	8.0	0.0	12.0	0.0	28.0	27.4	회 사 외 법 인	
-	-	-	-	-	-	-	-	-	-	-	-	-	-	-	비 법 인 단 체

4-6-1. 사업실적 : 여행상품 판매 비중[국외여행업]

Business performance : Travel products selling weight

단위 : %

	여행상품 판매 비중 - 국외여행업	
	내국인 대상 해외여행상품 수	
	자체 개발 여행상품	판매 대행 여행상품
전 체	32.1	44.4
업 종 별		
일 반 여 행 업	-	-
국 외 여 행 업	32.1	44.4
국 내 여 행 업	-	-
국 내·외 여 행 업	-	-
매출액 규모 별		
5 천 만 원 미 만	31.0	39.6
5천만원 - 1억원 미만	11.2	53.8
1억원 - 3억원 미만	38.0	42.0
3억원 - 10억원 미만	41.0	48.2
10 억 원 이 상	12.7	87.3
종사자 규모 별		
1 명 - 5 명 미 만	29.0	47.2
5 명 - 10 명 미 만	41.0	35.3
10 명 - 20 명 미 만	92.7	5.9
20 명 - 50 명 미 만	0.0	0.0
50 명 이 상	-	-
존속 기간 별		
5 년 미 만	31.8	40.7
5년 - 10년 미만	31.8	50.6
10 년 이 상	35.1	60.6
조직 형태 별		
개 인 사 업 체	24.5	42.1
회 사 법 인	36.1	45.7
회 사 외 법 인	50.0	50.0
비 법 인 단 체	-	-

4-6-2. 사업실적 : 여행상품 유형별 판매 비중[국외여행업]

Business performance : Travel products selling weight by type

단위 : 개, %

내국인 대상 해외여행상품 중 자체 개발 여행상품 판매 비중 - 국외여행업														평균 비중	
사업체 수							구성비								
전체	없음	20% 미만	20% ~ 40% 미만	40% ~ 60% 미만	60% ~ 80% 미만	80% 이상	없음	20% 미만	20% ~ 40% 미만	40% ~ 60% 미만	60% ~ 80% 미만	80% 이상			
3,495	1,812	108	258	280	220	817	51.8	3.1	7.4	8.0	6.3	23.4	32.1	전	체
-	-	-	-	-	-	-	-	-	-	-	-	-	-	업	종
-	-	-	-	-	-	-	-	-	-	-	-	-	-	일	반
3,495	1,812	108	258	280	220	817	51.8	3.1	7.4	8.0	6.3	23.4	32.1	국	외
-	-	-	-	-	-	-	-	-	-	-	-	-	-	국	내
-	-	-	-	-	-	-	-	-	-	-	-	-	-	국	내·외
-	-	-	-	-	-	-	-	-	-	-	-	-	-	매	출
1,510	868	21	63	123	130	305	57.5	1.4	4.2	8.1	8.6	20.2	31.0	5	천
358	296	3	15	5	0	39	82.7	0.8	4.2	1.4	0.0	10.9	11.2	5	천
946	426	0	157	27	24	313	45.0	0.0	16.6	2.9	2.5	33.1	38.0	1	억
589	162	64	22	125	65	152	27.5	10.9	3.7	21.2	11.0	25.8	41.0	3	억
92	60	21	2	0	1	9	65.2	22.8	2.2	0.0	1.1	9.8	12.7	1	0
-	-	-	-	-	-	-	-	-	-	-	-	-	-	1	0
-	-	-	-	-	-	-	-	-	-	-	-	-	-	억	원
-	-	-	-	-	-	-	-	-	-	-	-	-	-	이	상
-	-	-	-	-	-	-	-	-	-	-	-	-	-	종	사
2,876	1,540	108	257	217	157	599	53.5	3.8	8.9	7.5	5.5	20.8	29.0	1	명
536	256	0	1	64	64	152	47.8	0.0	0.2	11.9	11.9	28.4	41.0	5	명
72	5	0	0	0	0	67	6.9	0.0	0.0	0.0	0.0	93.1	92.7	10	명
11	11	0	0	0	0	0	100.0	0.0	0.0	0.0	0.0	0.0	0.0	20	명
-	-	-	-	-	-	-	-	-	-	-	-	-	-	5	0
-	-	-	-	-	-	-	-	-	-	-	-	-	-	5	0
-	-	-	-	-	-	-	-	-	-	-	-	-	-	명	이
-	-	-	-	-	-	-	-	-	-	-	-	-	-	상	상
-	-	-	-	-	-	-	-	-	-	-	-	-	-	종	속
2,490	1,323	25	250	198	65	630	53.1	1.0	10.0	8.0	2.6	25.3	31.8	5	년
715	371	83	1	14	81	165	51.9	11.6	0.1	2.0	11.3	23.1	31.8	5	년
289	118	0	6	68	74	23	40.8	0.0	2.1	23.5	25.6	8.0	35.1	1	0
-	-	-	-	-	-	-	-	-	-	-	-	-	-	1	0
-	-	-	-	-	-	-	-	-	-	-	-	-	-	년	이
-	-	-	-	-	-	-	-	-	-	-	-	-	-	상	상
-	-	-	-	-	-	-	-	-	-	-	-	-	-	조	직
1,231	871	21	21	0	5	313	70.8	1.7	1.7	0.0	0.4	25.4	24.5	개	인
2,256	941	87	237	272	215	504	41.7	3.9	10.5	12.1	9.5	22.3	36.1	회	사
8	0	0	0	8	0	0	0.0	0.0	0.0	100.0	0.0	0.0	50.0	회	사
-	-	-	-	-	-	-	-	-	-	-	-	-	-	외	법
-	-	-	-	-	-	-	-	-	-	-	-	-	-	인	단
-	-	-	-	-	-	-	-	-	-	-	-	-	-	체	체

4-6-2. 사업실적 : 여행상품 유형별 판매 비중[국외여행업]

Business performance : Travel products selling weight by type

단위 : 개, %

	내국인 대상 해외여행상품 중 판매 대행 여행상품 판매 비중 - 국외여행업															평균 비중
	사업체 수							구성비								
	전체	없음	20% 미만	20% ~ 40% 미만	40% ~ 60% 미만	60% ~ 80% 미만	80% 이상	없음	20% 미만	20% ~ 40% 미만	40% ~ 60% 미만	60% ~ 80% 미만	80% 이상			
전 체	3,495	1,284	137	337	350	135	1,251	36.7	3.9	9.6	10.0	3.9	35.8	44.4		
업 종 별																
일 반 여 행 업	-	-	-	-	-	-	-	-	-	-	-	-	-	-		
국 외 여 행 업	3,495	1,284	137	337	350	135	1,251	36.7	3.9	9.6	10.0	3.9	35.8	44.4		
국 내 여 행 업	-	-	-	-	-	-	-	-	-	-	-	-	-	-		
국 내·외 여 행 업	-	-	-	-	-	-	-	-	-	-	-	-	-	-		
매 출 액 규 모 별																
5 천 만 원 미 만	1,510	690	15	142	185	0	477	45.7	1.0	9.4	12.3	0.0	31.6	39.6		
5천만원 - 1억원 미만	358	141	1	22	5	0	189	39.4	0.3	6.1	1.4	0.0	52.8	53.8		
1억원 - 3억원 미만	946	315	116	90	32	72	320	33.3	12.3	9.5	3.4	7.6	33.8	42.0		
3억원 - 10억원 미만	589	131	3	82	126	63	183	22.2	0.5	13.9	21.4	10.7	31.1	48.2		
10억 원 이 상	92	7	1	1	1	0	82	7.6	1.1	1.1	1.1	0.0	89.1	87.3		
종 사 자 규 모 별																
1명 - 5명 미만	2,876	952	113	336	223	135	1,117	33.1	3.9	11.7	7.8	4.7	38.8	47.2		
5명 - 10명 미만	536	255	24	0	127	0	130	47.6	4.5	0.0	23.7	0.0	24.3	35.3		
10명 - 20명 미만	72	67	0	1	0	0	4	93.1	0.0	1.4	0.0	0.0	5.6	5.9		
20명 - 50명 미만	11	11	0	0	0	0	0	100.0	0.0	0.0	0.0	0.0	0.0	0.0		
50명 이 상	-	-	-	-	-	-	-	-	-	-	-	-	-	-		
존 속 기 간 별																
5 년 미 만	2,490	995	126	224	261	72	811	40.0	5.1	9.0	10.5	2.9	32.6	40.7		
5년 - 10년 미만	715	267	2	40	77	0	329	37.3	0.3	5.6	10.8	0.0	46.0	50.6		
10년 이 상	289	22	8	73	12	63	112	7.6	2.8	25.3	4.2	21.8	38.8	60.6		
조 직 형 태 별																
개 인 사 업 체	1,231	557	84	88	0	5	496	45.2	6.8	7.1	0.0	0.4	40.3	42.1		
회 사 법 인	2,256	727	53	249	342	130	755	32.2	2.3	11.0	15.2	5.8	33.5	45.7		
회 사 외 법 인	8	0	0	0	8	0	0	0.0	0.0	0.0	100.0	0.0	0.0	50.0		
비 법 인 단 체	-	-	-	-	-	-	-	-	-	-	-	-	-	-		

4-7-1. 사업실적 : 여행상품 매출액 비중[국외여행업]

Business performance : Travel products the sales weight

단위 : %

여행상품 매출액 비중 - 국외여행업		
내국인 대상 해외여행상품 매출액		
자체 개발 여행상품	판매 대행 여행상품	
32.2	44.3	전 체
		업 종 별
-	-	일 반 여 행 업
32.2	44.3	국 외 여 행 업
-	-	국 내 여 행 업
-	-	국 내 · 외 여 행 업
		매출액 규모별
31.0	39.6	5 천 만 원 미 만
10.8	54.2	5천만원 - 1억원 미만
37.2	42.7	1억원 - 3억원 미만
43.2	46.0	3억원 - 10억원 미만
12.9	87.1	1 0 억 원 이 상
		종사자 규모별
29.0	47.3	1 명 - 5 명미만
42.2	34.1	5 명 - 10 명미만
92.9	5.7	10 명 - 20 명미만
0.0	0.0	20 명 - 50 명미만
-	-	5 0 명 이 상
		존속 기간별
31.3	41.3	5 년 미 만
32.4	49.9	5년 - 10년 미만
39.8	55.9	1 0 년 이 상
		조직 형태별
24.5	42.1	개 인 사 업 체
36.4	45.4	회 사 법 인
50.0	50.0	회 사 외 법 인
-	-	비 법 인 단 체

4-7-2. 사업실적 : 여행상품 유형별 매출액 비중[국외여행업]

Business performance : Travel products the sales weight by type

단위 : 개, %

	내국인 대상 해외여행상품 매출액 중 자체 개발 여행상품 매출액 비중 - 국외여행업															평균 비중
	사업체 수							구성비								
	전체	없음	20% 미만	20% ~ 40% 미만	40% ~ 60% 미만	60% ~ 80% 미만	80% 이상	없음	20% 미만	20% ~ 40% 미만	40% ~ 60% 미만	60% ~ 80% 미만	80% 이상			
전 체	3,495	1,812	117	248	217	352	750	51.8	3.3	7.1	6.2	10.1	21.5	32.2		
업 종 별																
일 반 여 행 업	-	-	-	-	-	-	-	-	-	-	-	-	-	-		
국 외 여 행 업	3,495	1,812	117	248	217	352	750	51.8	3.3	7.1	6.2	10.1	21.5	32.2		
국 내 여 행 업	-	-	-	-	-	-	-	-	-	-	-	-	-	-		
국 내·외 여 행 업	-	-	-	-	-	-	-	-	-	-	-	-	-	-		
매 출 액 규 모 별																
5 천 만 원 미 만	1,510	868	21	63	123	130	305	57.5	1.4	4.2	8.1	8.6	20.2	31.0		
5천만원 - 1억원 미만	358	296	3	15	4	22	18	82.7	0.8	4.2	1.1	6.1	5.0	10.8		
1억원 - 3억원 미만	946	426	10	147	27	72	264	45.0	1.1	15.5	2.9	7.6	27.9	37.2		
3억원 - 10억원 미만	589	162	64	22	63	126	153	27.5	10.9	3.7	10.7	21.4	26.0	43.2		
10 억 원 이 상	92	60	21	2	0	1	9	65.2	22.8	2.2	0.0	1.1	9.8	12.9		
종 사 자 규 모 별																
1 명 - 5 명 미 만	2,876	1,540	117	247	154	287	531	53.5	4.1	8.6	5.4	10.0	18.5	29.0		
5 명 - 10 명 미 만	536	256	0	1	63	65	152	47.8	0.0	0.2	11.8	12.1	28.4	42.2		
10 명 - 20 명 미 만	72	5	0	0	0	0	67	6.9	0.0	0.0	0.0	0.0	93.1	92.9		
20 명 - 50 명 미 만	11	11	0	0	0	0	0	100.0	0.0	0.0	0.0	0.0	0.0	0.0		
50 명 이 상	-	-	-	-	-	-	-	-	-	-	-	-	-	-		
존 속 기 간 별																
5 년 미 만	2,490	1,323	34	241	198	127	567	53.1	1.4	9.7	8.0	5.1	22.8	31.3		
5년 - 10년 미만	715	371	83	1	14	88	158	51.9	11.6	0.1	2.0	12.3	22.1	32.4		
10 년 이 상	289	118	0	6	4	137	24	40.8	0.0	2.1	1.4	47.4	8.3	39.8		
조 직 형 태 별																
개 인 사 업 체	1,231	871	30	11	0	5	313	70.8	2.4	0.9	0.0	0.4	25.4	24.5		
회 사 법 인	2,256	941	87	237	208	346	437	41.7	3.9	10.5	9.2	15.3	19.4	36.4		
회 사 외 법 인	8	0	0	0	8	0	0	0.0	0.0	0.0	100.0	0.0	0.0	50.0		
비 법 인 단 체	-	-	-	-	-	-	-	-	-	-	-	-	-	-		

4-7-2. 사업실적 : 여행상품 유형별 매출액 비중[국외여행업]

Business performance : Travel products the sales weight by type

단위 : 개, %

내국인 대상 해외여행상품 매출액 중 판매 대행 여행상품 매출액 비중 - 국외여행업														평균 비중	
사업체 수							구성비								
전체	없음	20% 미만	20% ~ 40% 미만	40% ~ 60% 미만	60% ~ 80% 미만	80% 이상	없음	20% 미만	20% ~ 40% 미만	40% ~ 60% 미만	60% ~ 80% 미만	80% 이상			
3,495	1,284	138	401	342	84	1,246	36.7	3.9	11.5	9.8	2.4	35.7	44.3	전 체	
-	-	-	-	-	-	-	-	-	-	-	-	-	-	업 종 별	
3,495	1,284	138	401	342	84	1,246	36.7	3.9	11.5	9.8	2.4	35.7	44.3	일 반 여 행 업	
-	-	-	-	-	-	-	-	-	-	-	-	-	-	국 외 여 행 업	
-	-	-	-	-	-	-	-	-	-	-	-	-	-	국 내 여 행 업	
-	-	-	-	-	-	-	-	-	-	-	-	-	-	국 내·외 여 행 업	
-	-	-	-	-	-	-	-	-	-	-	-	-	-	매출액 규모 별	
1,510	690	15	205	123	0	477	45.7	1.0	13.6	8.1	0.0	31.6	39.6	5 천 만 원 미 만	
358	141	1	22	5	5	183	39.4	0.3	6.1	1.4	1.4	51.1	54.2	5천만원 - 1억원 미만	
946	315	116	91	25	78	320	33.3	12.3	9.6	2.6	8.2	33.8	42.7	1억원 - 3억원 미만	
589	131	3	83	188	0	183	22.2	0.5	14.1	31.9	0.0	31.1	46.0	3억원 - 10억원 미만	
92	7	2	0	1	0	82	7.6	2.2	0.0	1.1	0.0	89.1	87.1	1 0 억 원 이 상	
-	-	-	-	-	-	-	-	-	-	-	-	-	-	종사자 규모 별	
2,876	952	113	338	277	84	1,112	33.1	3.9	11.8	9.6	2.9	38.7	47.3	1명 - 5명미만	
536	255	24	63	65	0	130	47.6	4.5	11.8	12.1	0.0	24.3	34.1	5명 - 10명미만	
72	67	1	0	0	0	4	93.1	1.4	0.0	0.0	0.0	5.6	5.7	10명 - 20명미만	
11	11	0	0	0	0	0	100.0	0.0	0.0	0.0	0.0	0.0	0.0	20명 - 50명미만	
-	-	-	-	-	-	-	-	-	-	-	-	-	-	5 0 명 이 상	
-	-	-	-	-	-	-	-	-	-	-	-	-	-	존속 기간 별	
2,490	995	126	224	261	72	811	40.0	5.1	9.0	10.5	2.9	32.6	41.3	5 년 미 만	
715	267	3	102	8	6	329	37.3	0.4	14.3	1.1	0.8	46.0	49.9	5년 - 10년 미만	
289	22	8	75	72	5	106	7.6	2.8	26.0	24.9	1.7	36.7	55.9	1 0 년 이 상	
-	-	-	-	-	-	-	-	-	-	-	-	-	-	조직 형태 별	
1,231	557	84	88	0	10	491	45.2	6.8	7.1	0.0	0.8	39.9	42.1	개 인 사 업 체	
2,256	727	54	313	334	73	755	32.2	2.4	13.9	14.8	3.2	33.5	45.4	회 사 법 인	
8	0	0	0	8	0	0	0.0	0.0	0.0	100.0	0.0	0.0	50.0	회 사 외 법 인	
-	-	-	-	-	-	-	-	-	-	-	-	-	-	비 법 인 단 체	

4-8-1. 사업실적 : 여행상품 판매 비중[국내여행업]

Business performance : Travel products selling weight

단위 : %

	여행상품 판매 비중 - 국내여행업	
	내국인 대상 국내여행상품 수	
	자체 개발 여행상품	판매 대행 여행상품
전 체	57.9	29.2
업 종 별		
일 반 여 행 업	-	-
국 외 여 행 업	-	-
국 내 여 행 업	57.9	29.2
국 내·외 여 행 업	-	-
매 출 액 규 모 별		
5 천 만 원 미 만	44.8	33.0
5천만원 - 1억원 미만	63.3	33.9
1억원 - 3억원 미만	65.3	27.8
3억원 - 10억원 미만	71.8	19.8
1 0 억 원 이 상	58.9	22.6
종 사 자 규 모 별		
1 명 - 5 명 미 만	59.6	30.1
5 명 - 10 명 미 만	61.7	27.2
10 명 - 20 명 미 만	55.3	21.5
20 명 - 50 명 미 만	35.7	35.4
5 0 명 이 상	60.9	32.3
존 속 기 간 별		
5 년 미 만	58.1	30.1
5년 - 10년 미만	63.1	25.7
1 0 년 이 상	53.2	30.1
조 직 형 태 별		
개 인 사 업 체	58.1	30.4
회 사 법 인	58.7	29.6
회 사 외 법 인	26.9	0.0
비 법 인 단 체	-	-

4-8-2. 사업실적 : 여행상품 유형별 판매 비중[국내여행업]

Business performance : Travel products selling weight by type

단위 : 개, %

내국인 대상 국내여행상품 중 자체 개발 여행상품 판매 비중 - 국내여행업														평균 비중	
사업체 수							구성비								
전체	없음	20% 미만	20% ~ 40% 미만	40% ~ 60% 미만	60% ~ 80% 미만	80% 이상	없음	20% 미만	20% ~ 40% 미만	40% ~ 60% 미만	60% ~ 80% 미만	80% 이상			
1,714	600	15	33	99	36	931	35.0	0.9	1.9	5.8	2.1	54.3	57.9	전 체	
-	-	-	-	-	-	-	-	-	-	-	-	-	-	업 종 별	
-	-	-	-	-	-	-	-	-	-	-	-	-	-	일 반 여 행 업	
-	-	-	-	-	-	-	-	-	-	-	-	-	-	국 외 여 행 업	
1,714	600	15	33	99	36	931	35.0	0.9	1.9	5.8	2.1	54.3	57.9	국 내 여 행 업	
-	-	-	-	-	-	-	-	-	-	-	-	-	-	국 내·외 여 행 업	
-	-	-	-	-	-	-	-	-	-	-	-	-	-	매 출 액 규 모 별	
634	329	7	0	18	8	272	51.9	1.1	0.0	2.8	1.3	42.9	44.8	5 천 만 원 미 만	
303	69	7	15	35	5	172	22.8	2.3	5.0	11.6	1.7	56.8	63.3	5천만원 - 1억원 미만	
388	102	0	17	15	23	232	26.3	0.0	4.4	3.9	5.9	59.8	65.3	1억원 - 3억원 미만	
266	59	0	0	22	1	184	22.2	0.0	0.0	8.3	0.4	69.2	71.8	3억원 - 10억원 미만	
124	42	1	1	9	0	71	33.9	0.8	0.8	7.3	0.0	57.3	58.9	1 0 억 원 이 상	
-	-	-	-	-	-	-	-	-	-	-	-	-	-	종 사 자 규 모 별	
1,165	390	15	8	83	20	650	33.5	1.3	0.7	7.1	1.7	55.8	59.6	1명 - 5명 미만	
223	61	0	15	1	16	130	27.4	0.0	6.7	0.4	7.2	58.3	61.7	5명 - 10명 미만	
186	70	0	9	13	0	94	37.6	0.0	4.8	7.0	0.0	50.5	55.3	10명 - 20명 미만	
110	69	0	1	2	0	38	62.7	0.0	0.9	1.8	0.0	34.5	35.7	20명 - 50명 미만	
30	11	0	0	0	0	19	36.7	0.0	0.0	0.0	0.0	63.3	60.9	5 0 명 이 상	
-	-	-	-	-	-	-	-	-	-	-	-	-	-	존 속 기 간 별	
919	313	8	10	75	25	489	34.1	0.9	1.1	8.2	2.7	53.2	58.1	5 년 미 만	
360	99	7	8	23	11	212	27.5	1.9	2.2	6.4	3.1	58.9	63.1	5년 - 10년 미만	
435	189	0	15	1	0	230	43.4	0.0	3.4	0.2	0.0	52.9	53.2	1 0 년 이 상	
-	-	-	-	-	-	-	-	-	-	-	-	-	-	조 직 형 태 별	
482	177	0	0	25	24	257	36.7	0.0	0.0	5.2	5.0	53.3	58.1	개 인 사 업 체	
1,197	398	15	33	74	12	665	33.2	1.3	2.8	6.2	1.0	55.6	58.7	회 사 법 인	
35	26	0	0	0	0	10	74.3	0.0	0.0	0.0	0.0	28.6	26.9	회 사 외 법 인	
-	-	-	-	-	-	-	-	-	-	-	-	-	-	비 법 인 단 체	

4-8-2. 사업실적 : 여행상품 유형별 판매 비중[국내여행업]

Business performance : Travel products selling weight by type

단위 : 개, %

	내국인 대상 국내여행상품 중 판매 대행 여행상품 판매 비중 - 국내여행업														평균 비중
	사업체 수							구성비							
	전체	없음	20% 미만	20% ~ 40% 미만	40% ~ 60% 미만	60% ~ 80% 미만	80% 이상	없음	20% 미만	20% ~ 40% 미만	40% ~ 60% 미만	60% ~ 80% 미만	80% 이상		
전 체	1,714	1,010	75	85	105	30	410	58.9	4.4	5.0	6.1	1.8	23.9	29.2	
업 종 별															
일 반 여 행 업	-	-	-	-	-	-	-	-	-	-	-	-	-	-	
국 외 여 행 업	-	-	-	-	-	-	-	-	-	-	-	-	-	-	
국 내 여 행 업	1,714	1,010	75	85	105	30	410	58.9	4.4	5.0	6.1	1.8	23.9	29.2	
국 내·외 여 행 업	-	-	-	-	-	-	-	-	-	-	-	-	-	-	
매출액 규모별															
5 천 만 원 미 만	634	388	17	16	18	0	195	61.2	2.7	2.5	2.8	0.0	30.8	33.0	
5천만원 - 1억원 미만	303	153	20	8	27	13	83	50.5	6.6	2.6	8.9	4.3	27.4	33.9	
1억원 - 3억원 미만	388	214	22	32	29	17	75	55.2	5.7	8.2	7.5	4.4	19.3	27.8	
3억원 - 10억원 미만	266	178	9	20	22	0	37	66.9	3.4	7.5	8.3	0.0	13.9	19.8	
10 억 원 이 상	124	77	8	9	9	0	21	62.1	6.5	7.3	7.3	0.0	16.9	22.6	
종사자 규모별															
1 명 - 5 명 미 만	1,165	678	53	46	82	21	285	58.2	4.5	3.9	7.0	1.8	24.5	30.1	
5 명 - 10 명 미 만	223	114	13	37	8	0	51	51.1	5.8	16.6	3.6	0.0	22.9	27.2	
10 명 - 20 명 미 만	186	134	1	2	13	9	27	72.0	0.5	1.1	7.0	4.8	14.5	21.5	
20 명 - 50 명 미 만	110	70	0	0	2	0	38	63.6	0.0	0.0	1.8	0.0	34.5	35.4	
50 명 이 상	30	13	8	0	0	0	9	43.3	26.7	0.0	0.0	0.0	30.0	32.3	
존속 기간별															
5 년 미 만	919	519	44	51	70	13	222	56.5	4.8	5.5	7.6	1.4	24.2	30.1	
5년 - 10년 미만	360	214	14	24	34	8	66	59.4	3.9	6.7	9.4	2.2	18.3	25.7	
10 년 이 상	435	277	17	9	1	9	123	63.7	3.9	2.1	0.2	2.1	28.3	30.1	
조직 형태별															
개 인 사 업 체	482	274	23	31	33	0	122	56.8	4.8	6.4	6.8	0.0	25.3	30.4	
회 사 법 인	1,197	700	52	54	72	30	289	58.5	4.3	4.5	6.0	2.5	24.1	29.6	
회 사 외 법 인	35	35	0	0	0	0	0	100.0	0.0	0.0	0.0	0.0	0.0	0.0	
비 법 인 단 체	-	-	-	-	-	-	-	-	-	-	-	-	-	-	

4-9-1. 사업실적 : 여행상품 매출액 비중[국내여행업]

Business performance : Travel products the sales weight

단위 : %

여행상품 매출액 비중 - 국내여행업			
내국인 대상 국내여행상품 매출액			
자체 개발 여행상품	판매 대행 여행상품		
58.4		29.1	전 체
			업 종 별
-		-	일 반 여 행 업
-		-	국 외 여 행 업
58.4		29.1	국 내 여 행 업
-		-	국 내 · 외 여 행 업
			매 출 액 규 모 별
46.0		33.0	5 천 만 원 미 만
63.6		33.6	5천만원 - 1억원 미만
65.3		27.8	1억원 - 3억원 미만
71.7		19.9	3억원 - 10억원 미만
59.0		22.5	1 0 억 원 이 상
			종 사 자 규 모 별
59.6		30.1	1 명 - 5 명 미 만
65.6		26.9	5 명 - 10 명 미 만
55.3		21.5	10 명 - 20 명 미 만
35.8		35.4	20 명 - 50 명 미 만
60.9		32.3	5 0 명 이 상
			존 속 기 간 별
59.1		30.0	5 년 미 만
63.1		25.7	5년 - 10년 미만
53.2		30.1	1 0 년 이 상
			조 직 형 태 별
58.1		30.4	개 인 사 업 체
59.5		29.5	회 사 법 인
26.9		0.0	회 사 외 법 인
-		-	비 법 인 단 체

4-9-2. 사업실적 : 여행상품 유형별 매출액 비중[국내여행업]

Business performance : Travel products the sales weight by type

단위 : 개, %

	내국인 대상 국내여행상품 매출액 중 자체 개발 여행상품 매출액 비중 - 국내여행업														
	사업체 수							구성비							평균 비중
	전체	없음	20% 미만	20% ~ 40% 미만	40% ~ 60% 미만	60% ~ 80% 미만	80% 이상	없음	20% 미만	20% ~ 40% 미만	40% ~ 60% 미만	60% ~ 80% 미만	80% 이상		
전 체	1,714	593	15	34	98	36	939	34.6	0.9	2.0	5.7	2.1	54.8	58.4	
업 종 별															
일 반 여 행 업	-	-	-	-	-	-	-	-	-	-	-	-	-	-	
국 외 여 행 업	-	-	-	-	-	-	-	-	-	-	-	-	-	-	
국 내 여 행 업	1,714	593	15	34	98	36	939	34.6	0.9	2.0	5.7	2.1	54.8	58.4	
국 내·외 여 행 업	-	-	-	-	-	-	-	-	-	-	-	-	-	-	
매출액 규모별															
5 천 만 원 미 만	634	321	7	0	18	8	280	50.6	1.1	0.0	2.8	1.3	44.2	46.0	
5천만원 - 1억원 미만	303	69	7	15	35	5	172	22.8	2.3	5.0	11.6	1.7	56.8	63.6	
1억원 - 3억원 미만	388	102	0	17	15	23	232	26.3	0.0	4.4	3.9	5.9	59.8	65.3	
3억원 - 10억원 미만	266	59	0	1	21	1	184	22.2	0.0	0.4	7.9	0.4	69.2	71.7	
10억 원 이상	124	42	1	1	9	0	71	33.9	0.8	0.8	7.3	0.0	57.3	59.0	
종사자 규모별															
1명 - 5명 미만	1,165	390	15	8	83	20	650	33.5	1.3	0.7	7.1	1.7	55.8	59.6	
5명 - 10명 미만	223	53	0	16	0	16	138	23.8	0.0	7.2	0.0	7.2	61.9	65.6	
10명 - 20명 미만	186	70	0	9	13	0	94	37.6	0.0	4.8	7.0	0.0	50.5	55.3	
20명 - 50명 미만	110	69	0	1	2	0	38	62.7	0.0	0.9	1.8	0.0	34.5	35.8	
50명 이상	30	11	0	0	0	0	19	36.7	0.0	0.0	0.0	0.0	63.3	60.9	
존속 기간별															
5년 미만	919	305	8	11	74	25	497	33.2	0.9	1.2	8.1	2.7	54.1	59.1	
5년 - 10년 미만	360	99	7	8	23	11	212	27.5	1.9	2.2	6.4	3.1	58.9	63.1	
10년 이상	435	189	0	15	1	0	230	43.4	0.0	3.4	0.2	0.0	52.9	53.2	
조직 형태별															
개 인 사 업 체	482	177	0	0	25	24	257	36.7	0.0	0.0	5.2	5.0	53.3	58.1	
회 사 법 인	1,197	390	15	34	73	12	673	32.6	1.3	2.8	6.1	1.0	56.2	59.5	
회 사 외 법 인	35	26	0	0	0	0	10	74.3	0.0	0.0	0.0	0.0	28.6	26.9	
비 법 인 단 체	-	-	-	-	-	-	-	-	-	-	-	-	-	-	

4-9-2. 사업실적 : 여행상품 유형별 매출액 비중[국내여행업]

Business performance : Travel products the sales weight by type

단위 : 개, %

내국인 대상 국내여행상품 매출액 중 판매 대행 여행상품 매출액 비중 - 국내여행업														평균 비중	
사업체 수							구성비								
전체	없음	20% 미만	20% ~ 40% 미만	40% ~ 60% 미만	60% ~ 80% 미만	80% 이상	없음	20% 미만	20% ~ 40% 미만	40% ~ 60% 미만	60% ~ 80% 미만	80% 이상			
1,714	1,010	75	85	104	40	401	58.9	4.4	5.0	6.1	2.3	23.4	29.1	전 체	
-	-	-	-	-	-	-	-	-	-	-	-	-	-	업 종 별	
-	-	-	-	-	-	-	-	-	-	-	-	-	-	일 반 여 행 업	
1,714	1,010	75	85	104	40	401	58.9	4.4	5.0	6.1	2.3	23.4	29.1	국 외 여 행 업	
-	-	-	-	-	-	-	-	-	-	-	-	-	-	국 내 여 행 업	
-	-	-	-	-	-	-	-	-	-	-	-	-	-	국 내·외 여 행 업	
														매출액 규모별	
634	388	17	16	18	0	195	61.2	2.7	2.5	2.8	0.0	30.8	33.0	5 천 만 원 미 만	
303	153	20	8	27	22	74	50.5	6.6	2.6	8.9	7.3	24.4	33.6	5천만원 - 1억원 미만	
388	214	22	32	29	17	75	55.2	5.7	8.2	7.5	4.4	19.3	27.8	1억원 - 3억원 미만	
266	178	9	20	21	1	37	66.9	3.4	7.5	7.9	0.4	13.9	19.9	3억원 - 10억원 미만	
124	77	8	9	9	1	20	62.1	6.5	7.3	7.3	0.8	16.1	22.5	1 0 억 원 이 상	
														종사자 규모별	
1,165	678	53	46	82	21	285	58.2	4.5	3.9	7.0	1.8	24.5	30.1	1 명 - 5 명 미 만	
223	114	13	37	7	10	43	51.1	5.8	16.6	3.1	4.5	19.3	26.9	5 명 - 10 명 미 만	
186	134	1	2	13	9	27	72.0	0.5	1.1	7.0	4.8	14.5	21.5	10 명 - 20 명 미 만	
110	70	0	0	2	1	37	63.6	0.0	0.0	1.8	0.9	33.6	35.4	20 명 - 50 명 미 만	
30	13	8	0	0	0	9	43.3	26.7	0.0	0.0	0.0	30.0	32.3	5 0 명 이 상	
														존속 기간별	
919	519	44	51	69	24	212	56.5	4.8	5.5	7.5	2.6	23.1	30.0	5 년 미 만	
360	214	14	24	34	8	66	59.4	3.9	6.7	9.4	2.2	18.3	25.7	5년 - 10년 미만	
435	277	17	9	1	9	123	63.7	3.9	2.1	0.2	2.1	28.3	30.1	1 0 년 이 상	
														조직 형태별	
482	274	23	31	33	0	122	56.8	4.8	6.4	6.8	0.0	25.3	30.4	개 인 사 업 체	
1,197	700	52	54	71	40	279	58.5	4.3	4.5	5.9	3.3	23.3	29.5	회 사 법 인	
35	35	0	0	0	0	0	100.0	0.0	0.0	0.0	0.0	0.0	0.0	회 사 외 법 인	
-	-	-	-	-	-	-	-	-	-	-	-	-	-	비 법 인 단 체	

4-10-1. 사업실적 : 여행상품 판매 비중[국내·외여행업]

Business performance : Travel products selling weight

단위 : %

	여행상품 판매 비중 - 국내·외여행업			
	내국인 대상 해외여행상품 수		내국인 대상 국내여행상품 수	
	자체 개발 여행상품	판매 대행 여행상품	자체 개발 여행상품	판매 대행 여행상품
전 체	23.4	69.9	34.6	56.2
업 종 별				
일 반 여 행 업	-	-	-	-
국 외 여 행 업	-	-	-	-
국 내 여 행 업	-	-	-	-
국 내·외 여 행 업	23.4	69.9	34.6	56.2
매 출 액 규 모 별				
5 천 만 원 미 만	17.3	75.7	22.4	59.0
5천만원 - 1억원 미만	25.7	70.8	36.9	55.3
1억원 - 3억원 미만	25.3	62.9	44.4	49.0
3억원 - 10억원 미만	29.7	67.3	32.5	67.0
1 0 억 원 이 상	24.3	73.3	54.8	44.8
종 사 자 규 모 별				
1 명 - 5 명 미 만	23.1	73.1	31.1	59.8
5 명 - 10 명 미 만	32.5	55.5	45.4	54.3
10 명 - 20 명 미 만	24.8	50.0	52.7	32.8
20 명 - 50 명 미 만	14.2	62.0	68.6	20.1
5 0 명 이 상	0.0	8.9	4.5	13.4
존 속 기 간 별				
5 년 미 만	24.1	70.6	33.9	55.9
5년 - 10년 미만	19.5	72.9	32.6	62.3
1 0 년 이 상	26.1	65.9	37.4	50.9
조 직 형 태 별				
개 인 사 업 체	12.7	81.5	26.2	68.5
회 사 법 인	26.8	66.2	37.5	52.0
회 사 외 법 인	0.0	100.0	0.0	100.0
비 법 인 단 체	0.0	100.0	0.0	100.0

4-10-2. 사업실적 : 여행상품 유형별 판매 비중[국내·외여행업]

Business performance : Travel products selling weight by type

단위 : 개, %

내국인 대상 해외여행상품 중 자체 개발 여행상품 비중 - 국내·외여행업															평균 비중	
사업체 수							구성비									
전체	없음	20% 미만	20% ~ 40% 미만	40% ~ 60% 미만	60% ~ 80% 미만	80% 이상	없음	20% 미만	20% ~ 40% 미만	40% ~ 60% 미만	60% ~ 80% 미만	80% 이상				
3,892	2,044	170	526	546	220	387	52.5	4.4	13.5	14.0	5.7	9.9	23.4	전 체		
-	-	-	-	-	-	-	-	-	-	-	-	-	-	업 종 별		
-	-	-	-	-	-	-	-	-	-	-	-	-	-	일 반 여 행 업		
-	-	-	-	-	-	-	-	-	-	-	-	-	-	국 외 여 행 업		
3,892	2,044	170	526	546	220	387	52.5	4.4	13.5	14.0	5.7	9.9	23.4	국 내 여 행 업		
-	-	-	-	-	-	-	-	-	-	-	-	-	-	매출액 규모별		
1,295	863	36	113	107	81	95	66.6	2.8	8.7	8.3	6.3	7.3	17.3	5 천 만 원 미 만		
588	307	53	46	76	0	107	52.2	9.0	7.8	12.9	0.0	18.2	25.7	5천만원 - 1억원 미만		
1,035	526	22	144	161	87	95	50.8	2.1	13.9	15.6	8.4	9.2	25.3	1억원 - 3억원 미만		
693	257	19	141	160	51	65	37.1	2.7	20.3	23.1	7.4	9.4	29.7	3억원 - 10억원 미만		
281	91	39	83	43	0	25	32.4	13.9	29.5	15.3	0.0	8.9	24.3	1 0 억 원 이 상		
-	-	-	-	-	-	-	-	-	-	-	-	-	-	종사자 규모별		
3,233	1,750	101	471	394	178	339	54.1	3.1	14.6	12.2	5.5	10.5	23.1	1 명 - 5 명 미 만		
290	93	47	27	61	17	46	32.1	16.2	9.3	21.0	5.9	15.9	32.5	5 명 - 10 명 미 만		
189	74	22	3	65	25	0	39.2	11.6	1.6	34.4	13.2	0.0	24.8	10 명 - 20 명 미 만		
157	104	0	26	26	0	2	66.2	0.0	16.6	16.6	0.0	1.3	14.2	20 명 - 50 명 미 만		
22	22	0	0	0	0	0	100.0	0.0	0.0	0.0	0.0	0.0	0.0	5 0 명 이 상		
-	-	-	-	-	-	-	-	-	-	-	-	-	-	존속 기간별		
1,662	889	54	173	294	84	167	53.5	3.2	10.4	17.7	5.1	10.0	24.1	5 년 미 만		
1,078	598	99	154	59	67	101	55.5	9.2	14.3	5.5	6.2	9.4	19.5	5년 - 10년 미만		
1,152	557	17	199	192	68	119	48.4	1.5	17.3	16.7	5.9	10.3	26.1	1 0 년 이 상		
-	-	-	-	-	-	-	-	-	-	-	-	-	-	조직 형태별		
808	574	21	98	69	0	46	71.0	2.6	12.1	8.5	0.0	5.7	12.7	개 인 사 업 체		
3,022	1,408	149	428	477	220	341	46.6	4.9	14.2	15.8	7.3	11.3	26.8	회 사 법 인		
37	37	0	0	0	0	0	100.0	0.0	0.0	0.0	0.0	0.0	0.0	회 사 외 법 인		
25	25	0	0	0	0	0	100.0	0.0	0.0	0.0	0.0	0.0	0.0	비 법 인 단 체		

4-10-2. 사업실적 : 여행상품 유형별 판매 비중[국내·외여행업]

Business performance : Travel products selling weight by type

단위 : 개, %

	내국인 대상 해외여행상품 중 판매 대행 여행상품 비중 - 국내·외여행업														
	사업체 수							구성비						평균 비중	
	전체	없음	20% 미만	20% ~ 40% 미만	40% ~ 60% 미만	60% ~ 80% 미만	80% 이상	없음	20% 미만	20% ~ 40% 미만	40% ~ 60% 미만	60% ~ 80% 미만	80% 이상		
전 체	3,892	396	148	232	511	449	2,155	10.2	3.8	6.0	13.1	11.5	55.4		69.9
업 종 별															
일 반 여 행 업	-	-	-	-	-	-	-	-	-	-	-	-	-	-	
국 외 여 행 업	-	-	-	-	-	-	-	-	-	-	-	-	-	-	
국 내 여 행 업	-	-	-	-	-	-	-	-	-	-	-	-	-	-	
국 내·외 여 행 업	3,892	396	148	232	511	449	2,155	10.2	3.8	6.0	13.1	11.5	55.4	69.9	
매 출 액 규 모 별															
5 천 만 원 미 만	1,295	114	49	61	132	91	847	8.8	3.8	4.7	10.2	7.0	65.4	75.7	
5천만원 - 1억원 미만	588	59	47	22	60	39	361	10.0	8.0	3.7	10.2	6.6	61.4	70.8	
1억원 - 3억원 미만	1,035	174	1	105	133	170	453	16.8	0.1	10.1	12.9	16.4	43.8	62.9	
3억원 - 10억원 미만	693	42	26	44	160	90	332	6.1	3.8	6.3	23.1	13.0	47.9	67.3	
1 0 억 원 이 상	281	7	25	0	27	59	163	2.5	8.9	0.0	9.6	21.0	58.0	73.3	
종 사 자 규 모 별															
1 명 - 5 명 미 만	3,233	230	146	195	358	399	1,905	7.1	4.5	6.0	11.1	12.3	58.9	73.1	
5 명 - 10 명 미 만	290	61	0	37	60	2	131	21.0	0.0	12.8	20.7	0.7	45.2	55.5	
10 명 - 20 명 미 만	189	48	0	0	68	22	52	25.4	0.0	0.0	36.0	11.6	27.5	50.0	
20 명 - 50 명 미 만	157	38	2	0	26	26	66	24.2	1.3	0.0	16.6	16.6	42.0	62.0	
5 0 명 이 상	22	20	0	0	0	0	2	90.9	0.0	0.0	0.0	0.0	9.1	8.9	
존 속 기 간 별															
5 년 미 만	1,662	159	75	80	210	216	922	9.6	4.5	4.8	12.6	13.0	55.5	70.6	
5년 - 10년 미만	1,078	95	48	82	84	83	686	8.8	4.5	7.6	7.8	7.7	63.6	72.9	
1 0 년 이 상	1,152	143	25	71	217	150	548	12.4	2.2	6.2	18.8	13.0	47.6	65.9	
조 직 형 태 별															
개 인 사 업 체	808	68	25	0	40	88	587	8.4	3.1	0.0	5.0	10.9	72.6	81.5	
회 사 법 인	3,022	328	123	232	471	361	1,506	10.9	4.1	7.7	15.6	11.9	49.8	66.2	
회 사 외 법 인	37	0	0	0	0	0	37	0.0	0.0	0.0	0.0	0.0	100.0	100.0	
비 법 인 단 체	25	0	0	0	0	0	25	0.0	0.0	0.0	0.0	0.0	100.0	100.0	

4-10-2. 사업실적 : 여행상품 유형별 판매 비중[국내·외여행업]

Business performance : Travel products selling weight by type

단위 : 개, %

내국인 대상 국내여행상품 중 자체 개발 여행상품 비중 - 국내·외여행업														평균 비중	
사업체 수							구성비								
전체	없음	20% 미만	20% ~ 40% 미만	40% ~ 60% 미만	60% ~ 80% 미만	80% 이상	없음	20% 미만	20% ~ 40% 미만	40% ~ 60% 미만	60% ~ 80% 미만	80% 이상			
3,892	1,807	271	169	505	196	943	46.4	7.0	4.3	13.0	5.0	24.2	34.6	전 체	
-	-	-	-	-	-	-	-	-	-	-	-	-	-	업 종 별	
-	-	-	-	-	-	-	-	-	-	-	-	-	-	일 반 여 행 업	
-	-	-	-	-	-	-	-	-	-	-	-	-	-	국 외 여 행 업	
-	-	-	-	-	-	-	-	-	-	-	-	-	-	국 내 여 행 업	
3,892	1,807	271	169	505	196	943	46.4	7.0	4.3	13.0	5.0	24.2	34.6	국 내 · 외 여 행 업	
-	-	-	-	-	-	-	-	-	-	-	-	-	-	매출액 규모별	
1,295	883	21	74	52	48	217	68.2	1.6	5.7	4.0	3.7	16.8	22.4	5 천 만 원 미 만	
588	250	35	39	59	59	146	42.5	6.0	6.6	10.0	10.0	24.8	36.9	5천만원 - 1억원 미만	
1,035	385	58	5	188	69	331	37.2	5.6	0.5	18.2	6.7	32.0	44.4	1억원 - 3억원 미만	
693	264	113	48	119	1	148	38.1	16.3	6.9	17.2	0.1	21.4	32.5	3억원 - 10억원 미만	
281	26	44	3	87	19	102	9.3	15.7	1.1	31.0	6.8	36.3	54.8	1 0 억 원 이 상	
-	-	-	-	-	-	-	-	-	-	-	-	-	-	종사자 규모별	
3,233	1,631	220	162	351	171	700	50.4	6.8	5.0	10.9	5.3	21.7	31.1	1 명 - 5 명 미 만	
290	79	50	4	63	1	92	27.2	17.2	1.4	21.7	0.3	31.7	45.4	5 명 - 10 명 미 만	
189	51	0	2	65	0	71	27.0	0.0	1.1	34.4	0.0	37.6	52.7	10 명 - 20 명 미 만	
157	25	1	1	26	25	80	15.9	0.6	0.6	16.6	15.9	51.0	68.6	20 명 - 50 명 미 만	
22	21	0	0	0	0	1	95.5	0.0	0.0	0.0	0.0	4.5	4.5	5 0 명 이 상	
-	-	-	-	-	-	-	-	-	-	-	-	-	-	존속 기간별	
1,662	808	68	87	255	69	375	48.6	4.1	5.2	15.3	4.2	22.6	33.9	5 년 미 만	
1,078	549	122	20	20	88	279	50.9	11.3	1.9	1.9	8.2	25.9	32.6	5년 - 10년 미만	
1,152	450	82	62	230	39	290	39.1	7.1	5.4	20.0	3.4	25.2	37.4	1 0 년 이 상	
-	-	-	-	-	-	-	-	-	-	-	-	-	-	조직 형태별	
808	468	23	53	114	19	131	57.9	2.8	6.6	14.1	2.4	16.2	26.2	개 인 사 업 체	
3,022	1,278	248	116	391	178	812	42.3	8.2	3.8	12.9	5.9	26.9	37.5	회 사 법 인	
37	37	0	0	0	0	0	100.0	0.0	0.0	0.0	0.0	0.0	0.0	회 사 외 법 인	
25	25	0	0	0	0	0	100.0	0.0	0.0	0.0	0.0	0.0	0.0	비 법 인 단 체	

4-10-2. 사업실적 : 여행상품 유형별 판매 비중[국내·외여행업]

Business performance : Travel products selling weight by type

단위 : 개, %

	내국인 대상 국내여행상품 중 판매 대행 여행상품 비중 - 국내·외여행업														
	사업체 수							구성비							평균 비중
	전체	없음	20% 미만	20% ~ 40% 미만	40% ~ 60% 미만	60% ~ 80% 미만	80% 이상	없음	20% 미만	20% ~ 40% 미만	40% ~ 60% 미만	60% ~ 80% 미만	80% 이상		
전 체	3,892	1,002	142	338	452	137	1,822	25.7	3.6	8.7	11.6	3.5	46.8	56.2	
업 종 별															
일 반 여 행 업	-	-	-	-	-	-	-	-	-	-	-	-	-	-	
국 외 여 행 업	-	-	-	-	-	-	-	-	-	-	-	-	-	-	
국 내 여 행 업	-	-	-	-	-	-	-	-	-	-	-	-	-	-	
국 내·외 여 행 업	3,892	1,002	142	338	452	137	1,822	25.7	3.6	8.7	11.6	3.5	46.8	56.2	
매 출 액 규 모 별															
5 천 만 원 미 만	1,295	420	38	48	37	31	721	32.4	2.9	3.7	2.9	2.4	55.7	59.0	
5천만원 - 1억원 미만	588	125	44	64	61	39	255	21.3	7.5	10.9	10.4	6.6	43.4	55.3	
1억원 - 3억원 미만	1,035	276	42	148	189	2	377	26.7	4.1	14.3	18.3	0.2	36.4	49.0	
3억원 - 10억원 미만	693	112	2	39	119	23	398	16.2	0.3	5.6	17.2	3.3	57.4	67.0	
1 0 억 원 이 상	281	67	16	38	47	42	71	23.8	5.7	13.5	16.7	14.9	25.3	44.8	
종 사 자 규 모 별															
1 명 - 5 명 미 만	3,233	716	140	291	322	108	1,656	22.1	4.3	9.0	10.0	3.3	51.2	59.8	
5 명 - 10 명 미 만	290	92	0	2	63	2	131	31.7	0.0	0.7	21.7	0.7	45.2	54.3	
10 명 - 20 명 미 만	189	77	1	20	65	1	25	40.7	0.5	10.6	34.4	0.5	13.2	32.8	
20 명 - 50 명 미 만	157	97	1	25	1	26	8	61.8	0.6	15.9	0.6	16.6	5.1	20.1	
5 0 명 이 상	22	19	0	0	0	0	3	86.4	0.0	0.0	0.0	0.0	13.6	13.4	
존 속 기 간 별															
5 년 미 만	1,662	462	18	136	239	60	747	27.8	1.1	8.2	14.4	3.6	44.9	55.9	
5년 - 10년 미만	1,078	204	79	139	20	19	618	18.9	7.3	12.9	1.9	1.8	57.3	62.3	
1 0 년 이 상	1,152	337	45	63	193	58	457	29.3	3.9	5.5	16.8	5.0	39.7	50.9	
조 직 형 태 별															
개 인 사 업 체	808	149	1	43	98	53	463	18.4	0.1	5.3	12.1	6.6	57.3	68.5	
회 사 법 인	3,022	853	141	294	354	84	1,297	28.2	4.7	9.7	11.7	2.8	42.9	52.0	
회 사 외 법 인	37	0	0	0	0	0	37	0.0	0.0	0.0	0.0	0.0	100.0	100.0	
비 법 인 단 체	25	0	0	0	0	0	25	0.0	0.0	0.0	0.0	0.0	100.0	100.0	

4-11-1. 사업실적 : 여행상품 매출액 비중[국내·외여행업]

Business performance : Travel products the sales weight

단위 : %

여행상품 매출액 비중 - 국내·외여행업				
내국인 대상 해외여행상품 수		내국인 대상 국내여행상품 수		
자체 개발 여행상품	판매 대행 여행상품	자체 개발 여행상품	판매 대행 여행상품	
23.8	69.5	35.6	55.2	전 체
-	-	-	-	업 종 별
-	-	-	-	일 반 여 행 업
-	-	-	-	국 외 여 행 업
-	-	-	-	국 내 여 행 업
23.8	69.5	35.6	55.2	국 내 · 외 여 행 업
				매출액 규모별
17.6	75.5	23.0	58.4	5 천 만 원 미 만
25.7	70.7	37.5	54.8	5천만원 - 1억원 미만
25.3	62.9	45.3	48.1	1억원 - 3억원 미만
31.3	65.7	35.0	64.5	3억원 - 10억원 미만
24.2	73.3	54.9	44.7	1 0 억 원 이 상
				종사자 규모별
23.6	72.7	32.3	58.6	1 명 - 5 명 미 만
33.0	55.0	45.5	54.2	5 명 - 10 명 미 만
24.8	50.0	52.5	32.9	10 명 - 20 명 미 만
12.6	63.6	68.7	20.0	20 명 - 50 명 미 만
0.0	8.9	4.5	13.4	5 0 명 이 상
				존속 기간별
24.7	70.0	34.8	54.9	5 년 미 만
19.5	72.9	33.1	61.9	5년 - 10년 미만
26.4	65.6	39.0	49.3	1 0 년 이 상
				조직 형태별
13.4	80.8	27.4	67.3	개 인 사 업 체
27.1	65.9	38.5	51.0	회 사 법 인
0.0	100.0	0.0	100.0	회 사 외 법 인
0.0	100.0	0.0	100.0	비 법 인 단 체

4-11-2. 사업실적 : 여행상품 유형별 매출액 비중[국내·외여행업]

Business performance : Travel products the sales weight by type

단위 : 개, %

	내국인 대상 해외여행상품 매출액 중 자체 개발 여행상품 매출액 비중 - 국내·외여행업														평균 비중
	사업체 수							구성비							
	전체	없음	20% 미만	20% ~ 40% 미만	40% ~ 60% 미만	60% ~ 80% 미만	80% 이상	없음	20% 미만	20% ~ 40% 미만	40% ~ 60% 미만	60% ~ 80% 미만	80% 이상		
전 체	3,892	2,044	189	425	586	260	387	52.5	4.9	10.9	15.1	6.7	9.9	23.8	
업 종 별															
일 반 여 행 업	-	-	-	-	-	-	-	-	-	-	-	-	-	-	
국 외 여 행 업	-	-	-	-	-	-	-	-	-	-	-	-	-	-	
국 내 여 행 업	-	-	-	-	-	-	-	-	-	-	-	-	-	-	
국 내·외 여 행 업	3,892	2,044	189	425	586	260	387	52.5	4.9	10.9	15.1	6.7	9.9	23.8	
매 출 액 규 모 별															
5 천 만 원 미 만	1,295	863	37	97	122	81	95	66.6	2.9	7.5	9.4	6.3	7.3	17.6	
5천만원 - 1억원 미만	588	307	53	46	76	0	107	52.2	9.0	7.8	12.9	0.0	18.2	25.7	
1억원 - 3억원 미만	1,035	526	22	121	184	87	95	50.8	2.1	11.7	17.8	8.4	9.2	25.3	
3억원 - 10억원 미만	693	257	19	118	142	91	65	37.1	2.7	17.0	20.5	13.1	9.4	31.3	
1 0 억 원 이 상	281	91	58	43	62	1	25	32.4	20.6	15.3	22.1	0.4	8.9	24.2	
종 사 자 규 모 별															
1 명 - 5 명 미 만	3,233	1,750	120	370	451	203	339	54.1	3.7	11.4	13.9	6.3	10.5	23.6	
5 명 - 10 명 미 만	290	93	47	28	44	33	46	32.1	16.2	9.7	15.2	11.4	15.9	33.0	
10 명 - 20 명 미 만	189	74	23	2	65	25	0	39.2	12.2	1.1	34.4	13.2	0.0	24.8	
20 명 - 50 명 미 만	157	104	0	26	26	0	2	66.2	0.0	16.6	16.6	0.0	1.3	12.6	
5 0 명 이 상	22	22	0	0	0	0	0	100.0	0.0	0.0	0.0	0.0	0.0	0.0	
존 속 기 간 별															
5 년 미 만	1,662	889	54	159	283	110	167	53.5	3.2	9.6	17.0	6.6	10.0	24.7	
5년 - 10년 미만	1,078	598	119	111	82	67	101	55.5	11.0	10.3	7.6	6.2	9.4	19.5	
1 0 년 이 상	1,152	557	17	156	221	83	119	48.4	1.5	13.5	19.2	7.2	10.3	26.4	
조 직 형 태 별															
개 인 사 업 체	808	574	21	60	106	1	46	71.0	2.6	7.4	13.1	0.1	5.7	13.4	
회 사 법 인	3,022	1,408	168	365	480	259	341	46.6	5.6	12.1	15.9	8.6	11.3	27.1	
회 사 외 법 인	37	37	0	0	0	0	0	100.0	0.0	0.0	0.0	0.0	0.0	0.0	
비 법 인 단 체	25	25	0	0	0	0	0	100.0	0.0	0.0	0.0	0.0	0.0	0.0	

4-11-2. 사업실적 : 여행상품 유형별 매출액 비중[국내·외여행업]

Business performance : Travel products the sales weight by type

단위 : 개, %

내국인 대상 해외여행상품 매출액 중 판매 대행 여행상품 매출액 비중 - 국내·외여행업															평균 비중	
사업체 수							구성비									
전체	없음	20% 미만	20% ~ 40% 미만	40% ~ 60% 미만	60% ~ 80% 미만	80% 이상	없음	20% 미만	20% ~ 40% 미만	40% ~ 60% 미만	60% ~ 80% 미만	80% 이상				
3,892	396	148	207	561	460	2,120	10.2	3.8	5.3	14.4	11.8	54.5	69.5	전 체		
-	-	-	-	-	-	-	-	-	-	-	-	-	-	업 종 별		
-	-	-	-	-	-	-	-	-	-	-	-	-	-	일 반 여 행 업		
-	-	-	-	-	-	-	-	-	-	-	-	-	-	국 외 여 행 업		
-	-	-	-	-	-	-	-	-	-	-	-	-	-	국 내 여 행 업		
3,892	396	148	207	561	460	2,120	10.2	3.8	5.3	14.4	11.8	54.5	69.5	국내·외여행업		
-	-	-	-	-	-	-	-	-	-	-	-	-	-	매출액 규모별		
1,295	114	49	61	132	106	832	8.8	3.8	4.7	10.2	8.2	64.2	75.5	5 천 만 원 미 만		
588	59	47	22	60	39	361	10.0	8.0	3.7	10.2	6.6	61.4	70.7	5천만원 - 1억원 미만		
1,035	174	1	80	157	170	453	16.8	0.1	7.7	15.2	16.4	43.8	62.9	1억원 - 3억원 미만		
693	42	26	44	184	90	307	6.1	3.8	6.3	26.6	13.0	44.3	65.7	3억원 - 10억원 미만		
281	7	25	0	27	55	167	2.5	8.9	0.0	9.6	19.6	59.4	73.3	1 0 억 원 이 상		
-	-	-	-	-	-	-	-	-	-	-	-	-	-	종사자 규모별		
3,233	230	146	170	407	436	1,844	7.1	4.5	5.3	12.6	13.5	57.0	72.7	1명 - 5명미만		
290	61	0	37	60	2	131	21.0	0.0	12.8	20.7	0.7	45.2	55.0	5명 - 10명미만		
189	48	0	0	68	22	52	25.4	0.0	0.0	36.0	11.6	27.5	50.0	10명 - 20명미만		
157	38	2	0	26	0	92	24.2	1.3	0.0	16.6	0.0	58.6	63.6	20명 - 50명미만		
22	20	0	0	0	0	2	90.9	0.0	0.0	0.0	0.0	9.1	8.9	5 0 명 이 상		
-	-	-	-	-	-	-	-	-	-	-	-	-	-	존속 기간별		
1,662	159	75	80	235	232	881	9.6	4.5	4.8	14.1	14.0	53.0	70.0	5 년 미 만		
1,078	95	48	82	84	82	687	8.8	4.5	7.6	7.8	7.6	63.7	72.9	5년 - 10년 미만		
1,152	143	25	46	241	146	551	12.4	2.2	4.0	20.9	12.7	47.8	65.6	1 0 년 이 상		
-	-	-	-	-	-	-	-	-	-	-	-	-	-	조직 형태별		
808	68	25	0	40	102	572	8.4	3.1	0.0	5.0	12.6	70.8	80.8	개 인 사 업 체		
3,022	328	123	207	520	358	1,485	10.9	4.1	6.8	17.2	11.8	49.1	65.9	회 사 법 인		
37	0	0	0	0	0	37	0.0	0.0	0.0	0.0	0.0	100.0	100.0	회 사 외 법 인		
25	0	0	0	0	0	25	0.0	0.0	0.0	0.0	0.0	100.0	100.0	비 법 인 단 체		

4-11-2. 사업실적 : 여행상품 유형별 매출액 비중[국내·외여행업]

Business performance : Travel products the sales weight by type

단위 : 개, %

	내국인 대상 국내여행상품 매출액 중 자체 개발 여행상품 매출액 비중 - 국내·외여행업															평균 비중
	사업체 수								구성비							
	전체	없음	20% 미만	20% ~ 40% 미만	40% ~ 60% 미만	60% ~ 80% 미만	80% 이상	없음	20% 미만	20% ~ 40% 미만	40% ~ 60% 미만	60% ~ 80% 미만	80% 이상			
전 체	3,892	1,808	224	100	613	203	943	46.5	5.8	2.6	15.8	5.2	24.2	35.6		
업 종 별																
일 반 여 행 업	-	-	-	-	-	-	-	-	-	-	-	-	-	-		
국 외 여 행 업	-	-	-	-	-	-	-	-	-	-	-	-	-	-		
국 내 여 행 업	-	-	-	-	-	-	-	-	-	-	-	-	-	-		
국 내·외 여 행 업	3,892	1,808	224	100	613	203	943	46.5	5.8	2.6	15.8	5.2	24.2	35.6		
매 출 액 규 모 별																
5 천 만 원 미 만	1,295	884	21	31	94	48	217	68.3	1.6	2.4	7.3	3.7	16.8	23.0		
5천만원 - 1억원 미만	588	250	35	15	100	42	146	42.5	6.0	2.6	17.0	7.1	24.8	37.5		
1억원 - 3억원 미만	1,035	385	34	28	188	69	331	37.2	3.3	2.7	18.2	6.7	32.0	45.3		
3억원 - 10억원 미만	693	264	89	23	144	25	148	38.1	12.8	3.3	20.8	3.6	21.4	35.0		
1 0 억 원 이 상	281	26	44	2	88	19	102	9.3	15.7	0.7	31.3	6.8	36.3	54.9		
종 사 자 규 모 별																
1 명 - 5 명 미 만	3,233	1,631	172	95	458	177	700	50.4	5.3	2.9	14.2	5.5	21.7	32.3		
5 명 - 10 명 미 만	290	79	50	3	64	1	92	27.2	17.2	1.0	22.1	0.3	31.7	45.5		
10 명 - 20 명 미 만	189	52	0	1	65	0	71	27.5	0.0	0.5	34.4	0.0	37.6	52.5		
20 명 - 50 명 미 만	157	25	1	1	26	25	80	15.9	0.6	0.6	16.6	15.9	51.0	68.7		
5 0 명 이 상	22	21	0	0	0	0	1	95.5	0.0	0.0	0.0	0.0	4.5	4.5		
존 속 기 간 별																
5 년 미 만	1,662	808	67	38	304	70	375	48.6	4.0	2.3	18.3	4.2	22.6	34.8		
5년 - 10년 미만	1,078	550	99	42	20	88	279	51.0	9.2	3.9	1.9	8.2	25.9	33.1		
1 0 년 이 상	1,152	450	58	20	289	45	290	39.1	5.0	1.7	25.1	3.9	25.2	39.0		
조 직 형 태 별																
개 인 사 업 체	808	468	0	76	114	19	131	57.9	0.0	9.4	14.1	2.4	16.2	27.4		
회 사 법 인	3,022	1,279	224	24	499	185	812	42.3	7.4	0.8	16.5	6.1	26.9	38.5		
회 사 외 법 인	37	37	0	0	0	0	0	100.0	0.0	0.0	0.0	0.0	0.0	0.0		
비 법 인 단 체	25	25	0	0	0	0	0	100.0	0.0	0.0	0.0	0.0	0.0	0.0		

4-11-2. 사업실적 : 여행상품 유형별 매출액 비중[국내·외여행업]

Business performance : Travel products the sales weight by type

단위 : 개, %

내국인 대상 국내여행상품 매출액 중 판매 대행 여행상품 매출액 비중 - 국내·외여행업															평균 비중	
사업체 수							구성비									
전체	없음	20% 미만	20% ~ 40% 미만	40% ~ 60% 미만	60% ~ 80% 미만	80% 이상	없음	20% 미만	20% ~ 40% 미만	40% ~ 60% 미만	60% ~ 80% 미만	80% 이상				
3,892	1,026	143	313	498	204	1,707	26.4	3.7	8.0	12.8	5.2	43.9	55.2	전 체		
-	-	-	-	-	-	-	-	-	-	-	-	-	-	업 종 별		
-	-	-	-	-	-	-	-	-	-	-	-	-	-	일 반 여 행 업		
-	-	-	-	-	-	-	-	-	-	-	-	-	-	국 외 여 행 업		
-	-	-	-	-	-	-	-	-	-	-	-	-	-	국 내 여 행 업		
3,892	1,026	143	313	498	204	1,707	26.4	3.7	8.0	12.8	5.2	43.9	55.2	국내·외여행업		
-	-	-	-	-	-	-	-	-	-	-	-	-	-	매출액 규모별		
1,295	420	38	48	37	73	680	32.4	2.9	3.7	2.9	5.6	52.5	58.4	5 천 만 원 미 만		
588	125	44	64	84	15	255	21.3	7.5	10.9	14.3	2.6	43.4	54.8	5천만원 - 1억원 미만		
1,035	301	42	123	189	25	354	29.1	4.1	11.9	18.3	2.4	34.2	48.1	1억원 - 3억원 미만		
693	112	3	39	142	48	349	16.2	0.4	5.6	20.5	6.9	50.4	64.5	3억원 - 10억원 미만		
281	67	16	38	47	43	70	23.8	5.7	13.5	16.7	15.3	24.9	44.7	1 0 억 원 이 상		
-	-	-	-	-	-	-	-	-	-	-	-	-	-	종사자 규모별		
3,233	741	140	267	369	175	1,542	22.9	4.3	8.3	11.4	5.4	47.7	58.6	1명 - 5명미만		
290	92	1	1	63	3	130	31.7	0.3	0.3	21.7	1.0	44.8	54.2	5명 - 10명미만		
189	77	1	20	65	1	25	40.7	0.5	10.6	34.4	0.5	13.2	32.9	10명 - 20명미만		
157	97	1	25	1	26	8	61.8	0.6	15.9	0.6	16.6	5.1	20.0	20명 - 50명미만		
22	19	0	0	0	0	3	86.4	0.0	0.0	0.0	0.0	13.6	13.4	5 0 명 이 상		
-	-	-	-	-	-	-	-	-	-	-	-	-	-	존속 기간별		
1,662	486	18	112	262	63	721	29.2	1.1	6.7	15.8	3.8	43.4	54.9	5 년 미 만		
1,078	204	79	139	20	42	595	18.9	7.3	12.9	1.9	3.9	55.2	61.9	5년 - 10년 미만		
1,152	337	46	62	216	99	392	29.3	4.0	5.4	18.8	8.6	34.0	49.3	1 0 년 이 상		
-	-	-	-	-	-	-	-	-	-	-	-	-	-	조직 형태별		
808	174	1	19	98	76	440	21.5	0.1	2.4	12.1	9.4	54.5	67.3	개 인 사 업 체		
3,022	853	142	294	400	128	1,205	28.2	4.7	9.7	13.2	4.2	39.9	51.0	회 사 법 인		
37	0	0	0	0	0	37	0.0	0.0	0.0	0.0	0.0	100.0	100.0	회 사 외 법 인		
25	0	0	0	0	0	25	0.0	0.0	0.0	0.0	0.0	100.0	100.0	비 법 인 단 체		

4-12-1. 사업실적 : 전자상거래 현황

Business performance : E-commerce state

단위 : 개, %

	사업체 수					구성비			
	전체	구매 및 판매에 활용	구매에만 활용	판매에만 활용	활용하지 않음	구매 및 판매에 활용	구매에만 활용	판매에만 활용	활용하지 않음
전 체	10,725	835	396	1,511	7,984	7.8	3.7	14.1	74.4
업 종 별									
일 반 여 행 업	1,624	123	40	187	1,274	7.6	2.5	11.5	78.4
국 외 여 행 업	3,495	181	218	202	2,894	5.2	6.2	5.8	82.8
국 내 여 행 업	1,714	109	15	355	1,235	6.4	0.9	20.7	72.1
국 내·외 여 행 업	3,892	422	123	766	2,581	10.8	3.2	19.7	66.3
매 출액 규모 별									
5 천 만 원 미 만	3,655	232	135	404	2,884	6.3	3.7	11.1	78.9
5천만원 - 1억원 미만	1,389	137	83	178	991	9.9	6.0	12.8	71.3
1억원 - 3억원 미만	2,694	187	53	411	2,043	6.9	2.0	15.3	75.8
3억원 - 10억원 미만	2,003	171	95	328	1,409	8.5	4.7	16.4	70.3
1 0 억 원 이 상	984	108	31	189	657	11.0	3.2	19.2	66.8
종 사자 규모 별									
1 명 - 5 명 미 만	7,978	577	280	971	6,150	7.2	3.5	12.2	77.1
5 명 - 10 명 미 만	1,575	181	77	280	1,037	11.5	4.9	17.8	65.8
10 명 - 20 명 미 만	648	14	2	141	491	2.2	0.3	21.8	75.8
20 명 - 50 명 미 만	409	41	37	87	244	10.0	9.0	21.3	59.7
5 0 명 이 상	114	22	0	31	61	19.3	0.0	27.2	53.5
존 속 기 간 별									
5 년 미 만	5,738	297	230	825	4,386	5.2	4.0	14.4	76.4
5년 - 10년 미만	2,533	213	78	394	1,848	8.4	3.1	15.6	73.0
1 0 년 이 상	2,454	325	88	292	1,750	13.2	3.6	11.9	71.3
조 직 형 태 별									
개 인 사 업 체	2,706	127	124	289	2,166	4.7	4.6	10.7	80.0
회 사 법 인	7,888	687	271	1,209	5,722	8.7	3.4	15.3	72.5
회 사 외 법 인	106	21	0	13	71	19.8	0.0	12.3	67.0
비 법 인 단 체	25	0	0	0	25	0.0	0.0	0.0	100.0

4-12-2. 사업실적 : 총 매출액 대비 전자상거래 매출액 비중
 Business performance : The total proportion of sales turnover e-commerce

단위 : 개, %

사업체 수						구성비					평균 비중		
전체	20% 미만	20% ~ 40% 미만	40% ~ 60% 미만	60% ~ 80% 미만	80% 이상	20% 미만	20% ~ 40% 미만	40% ~ 60% 미만	60% ~ 80% 미만	80% 이상			
2,345	735	632	291	174	514	31.3	27.0	12.4	7.4	21.9	39.5	전체	
												업종별	
310	117	73	30	44	46	37.7	23.5	9.7	14.2	14.8	36.7	일반 여행업	
384	80	70	19	67	148	20.8	18.2	4.9	17.4	38.5	58.1	국외 여행업	
464	165	100	40	17	141	35.6	21.6	8.6	3.7	30.4	43.7	국내 여행업	
1,188	372	389	201	46	179	31.3	32.7	16.9	3.9	15.1	32.6	국내·외 여행업	
												매출액 규모별	
636	212	137	66	29	192	33.3	21.5	10.4	4.6	30.2	45.1	5천만원 미만	
315	65	97	79	0	74	20.6	30.8	25.1	0.0	23.5	42.7	5천만원 - 1억원 미만	
598	198	186	54	32	129	33.1	31.1	9.0	5.4	21.6	35.9	1억원 - 3억원 미만	
499	140	140	44	92	84	28.1	28.1	8.8	18.4	16.8	39.7	3억원 - 10억원 미만	
297	120	73	48	20	35	40.4	24.6	16.2	6.7	11.8	30.9	10억원 이상	
												종사자 규모별	
1,548	484	454	225	138	247	31.3	29.3	14.5	8.9	16.0	36.0	1명 - 5명미만	
461	121	112	23	1	204	26.2	24.3	5.0	0.2	44.3	53.4	5명 - 10명미만	
155	84	27	8	7	29	54.2	17.4	5.2	4.5	18.7	30.6	10명 - 20명미만	
128	27	36	23	18	25	21.1	28.1	18.0	14.1	19.5	42.1	20명 - 50명미만	
53	19	3	13	10	9	35.8	5.7	24.5	18.9	17.0	40.9	50명 이상	
												존속 기간별	
1,122	288	323	123	27	361	25.7	28.8	11.0	2.4	32.2	44.2	5년 미만	
607	221	133	123	38	92	36.4	21.9	20.3	6.3	15.2	37.3	5년 - 10년 미만	
616	225	176	45	109	61	36.5	28.6	7.3	17.7	9.9	33.1	10년 이상	
												조직 형태별	
415	160	89	43	9	114	38.6	21.4	10.4	2.2	27.5	39.2	개인 사업체	
1,895	572	543	241	165	374	30.2	28.7	12.7	8.7	19.7	39.0	회사법인	
35	3	0	7	0	25	8.6	0.0	20.0	0.0	71.4	73.0	회사외법인	
-	-	-	-	-	-	-	-	-	-	-	-	-	비법인단체

4-12-3. 사업실적 : 총 구매액 대비 전자상거래 구매액 비중

Business performance : E-commerce purchase compared to the total purchase price proportion

단위 : 개, %

	사업체 수						구성비					평균 비중
	전체	20% 미만	20% ~ 40% 미만	40% ~ 60% 미만	60% ~ 80% 미만	80% 이상	20% 미만	20% ~ 40% 미만	40% ~ 60% 미만	60% ~ 80% 미만	80% 이상	
전 체	1,231	712	322	66	8	123	57.8	26.2	5.4	0.6	10.0	21.1
업 종 별												
일 반 여 행 업	163	76	50	13	7	17	46.6	30.7	8.0	4.3	10.4	26.9
국 외 여 행 업	399	256	66	0	0	77	64.2	16.5	0.0	0.0	19.3	23.1
국 내 여 행 업	124	53	52	10	0	8	42.7	41.9	8.1	0.0	6.5	24.2
국 내·외 여 행 업	545	327	154	43	1	21	60.0	28.3	7.9	0.2	3.9	17.3
매 출 액 규 모 별												
5 천 만 원 미 만	367	231	108	7	0	21	62.9	29.4	1.9	0.0	5.7	17.0
5천만원 - 1억원 미만	220	76	60	21	0	63	34.5	27.3	9.5	0.0	28.6	36.7
1억원 - 3억원 미만	240	128	81	8	1	21	53.3	33.8	3.3	0.4	8.8	20.2
3억원 - 10억원 미만	266	207	37	5	0	17	77.8	13.9	1.9	0.0	6.4	14.3
10 억 원 이 상	138	71	34	26	7	1	51.4	24.6	18.8	5.1	0.7	22.0
종 사 자 규 모 별												
1 명 - 5 명 미 만	857	495	202	53	1	106	57.8	23.6	6.2	0.1	12.4	22.6
5 명 - 10 명 미 만	258	130	105	8	7	8	50.4	40.7	3.1	2.7	3.1	18.0
10 명 - 20 명 미 만	16	11	3	2	0	0	68.8	18.8	12.5	0.0	0.0	16.1
20 명 - 50 명 미 만	78	57	11	2	0	9	73.1	14.1	2.6	0.0	11.5	20.5
50 명 이 상	22	20	1	1	0	0	90.9	4.5	4.5	0.0	0.0	8.0
존 속 기 간 별												
5 년 미 만	527	318	112	20	8	69	60.3	21.3	3.8	1.5	13.1	21.4
5년 - 10년 미만	291	136	120	23	0	13	46.7	41.2	7.9	0.0	4.5	20.8
10 년 이 상	413	259	90	24	0	41	62.7	21.8	5.8	0.0	9.9	21.1
조 직 형 태 별												
개 인 사 업 체	251	112	53	8	1	77	44.6	21.1	3.2	0.4	30.7	34.7
회 사 법 인	958	598	268	58	7	27	62.4	28.0	6.1	0.7	2.8	16.5
회 사 외 법 인	21	3	0	0	0	19	14.3	0.0	0.0	0.0	90.5	71.7
비 법 인 단 체	-	-	-	-	-	-	-	-	-	-	-	-

Ⅲ. 관광숙박업

1-1. 일반현황 : 사업체 수

General current state : Number of establishments

단위 : 개, %

	사업체 수				구성비		
	전체	관광호텔업	기타호텔업	휴양콘도 미니업업	관광호텔업	기타호텔업	휴양콘도 미니업업
전 체	920	656	71	193	71.3	7.7	21.0
매출액 규모 별							
5 억 원 미 만	159	139	17	3	87.4	10.7	1.9
5억원 - 15억원 미만	237	200	23	14	84.4	9.7	5.9
15억원 - 40억원 미만	213	152	16	45	71.4	7.5	21.1
40억 원 이 상	311	166	15	131	53.4	4.8	42.1
종사자 규모 별							
1명 - 10명 미만	187	152	19	17	81.3	10.2	9.1
10명 - 30명미만	363	277	28	57	76.3	7.7	15.7
30명 - 50명미만	127	76	14	38	59.8	11.0	29.9
50명 - 100명미만	118	67	9	42	56.8	7.6	35.6
100명 이 상	125	84	1	40	67.2	0.8	32.0
존속 기간 별							
5년 미 만	316	214	38	65	67.7	12.0	20.6
5년 - 10년미만	231	175	26	30	75.8	11.3	13.0
10년 이 상	373	267	7	98	71.6	1.9	26.3
조직 형태 별							
개 인 사 업 체	265	236	27	2	89.1	10.2	0.8
회 사 법 인	635	406	42	187	63.9	6.6	29.4
회 사 외 법 인	19	13	1	4	68.4	5.3	21.1
비 법 인 단 체	1	0	1	0	0.0	100.0	0.0

1-2. 일반현황 : 설립연도

General current state : Establishment year

단위 : 개, %

사업체 수						구성비					
전체	1990년 이전	1990년 ~ 1994년	1995년 ~ 1999년	2000년 ~ 2004년	2005년 이후	1990년 이전	1990년 ~ 1994년	1995년 ~ 1999년	2000년 ~ 2004년	2005년 이후	
920	208	59	80	221	352	22.6	6.4	8.7	24.0	38.3	전 체
											업 종 별
656	161	41	45	170	238	24.5	6.3	6.9	25.9	36.3	관 광 호 텔 업
71	5	1	1	20	43	7.0	1.4	1.4	28.2	60.6	기 타 호 텔 업
193	42	17	34	31	70	21.8	8.8	17.6	16.1	36.3	휴양콘도미니엄업
											매출액 규모별
159	18	8	4	36	93	11.3	5.0	2.5	22.6	58.5	5 억 원 미 만
237	35	14	16	72	99	14.8	5.9	6.8	30.4	41.8	5억원 - 15억원 미만
213	44	17	18	67	68	20.7	8.0	8.5	31.5	31.9	15억원 - 40억원 미만
311	111	20	41	46	92	35.7	6.4	13.2	14.8	29.6	4 0 억 원 이 상
											종사자 규모별
187	27	8	8	57	88	14.4	4.3	4.3	30.5	47.1	1명 - 10명 미만
363	64	29	20	99	151	17.6	8.0	5.5	27.3	41.6	10명 - 30명미만
127	32	8	20	31	37	25.2	6.3	15.7	24.4	29.1	30명 - 50명미만
118	29	8	17	24	41	24.6	6.8	14.4	20.3	34.7	50명 - 100명미만
125	57	7	16	11	35	45.6	5.6	12.8	8.8	28.0	1 0 0 명 이 상
											존속 기간별
316	0	0	0	0	316	0.0	0.0	0.0	0.0	100.0	5 년 미 만
231	0	0	0	195	36	0.0	0.0	0.0	84.4	15.6	5년 - 10년미만
373	208	59	80	26	0	55.8	15.8	21.4	7.0	0.0	1 0 년 이 상
											조직형태별
265	27	15	12	86	124	10.2	5.7	4.5	32.5	46.8	개 인 사 업 체
635	175	44	63	132	221	27.6	6.9	9.9	20.8	34.8	회 사 법 인
19	6	0	5	3	5	31.6	0.0	26.3	15.8	26.3	회 사 외 법 인
1	0	0	0	0	1	0.0	0.0	0.0	0.0	100.0	비 법 인 단 체

1-3. 일반현황 : 대표자 성별

General current state : Delegatee's sex

단위 : 개, %

	사업체 수				구성비		
	전체	남	여	공동대표	남	여	공동대표
전 체	920	753	118	49	81.8	12.8	5.3
업 종 별							
관 광 호 텔 업	656	518	96	42	79.0	14.6	6.4
기 타 호 텔 업	71	48	17	7	67.6	23.9	9.9
휴양콘도미니엄업	193	187	6	0	96.9	3.1	0.0
매 출액 규 모 별							
5 억 원 미 만	159	118	26	16	74.2	16.4	10.1
5억원 - 15억원 미만	237	177	45	15	74.7	19.0	6.3
15억원 - 40억원 미만	213	169	30	14	79.3	14.1	6.6
40억 원 이 상	311	289	18	4	92.9	5.8	1.3
종 사자 규 모 별							
1명 - 10명 미만	187	142	37	9	75.9	19.8	4.8
10명 - 30명미만	363	273	59	30	75.2	16.3	8.3
30명 - 50명미만	127	106	16	5	83.5	12.6	3.9
50명 - 100명미만	118	116	2	0	98.3	1.7	0.0
100명 이 상	125	116	5	4	92.8	4.0	3.2
존 속 기 간 별							
5 년 미 만	316	241	54	22	76.3	17.1	7.0
5년 - 10년미만	231	178	38	15	77.1	16.5	6.5
10년 이 상	373	334	26	12	89.5	7.0	3.2
조 직 형 태 별							
개 인 사 업 체	265	181	46	39	68.3	17.4	14.7
회 사 법 인	635	552	73	10	86.9	11.5	1.6
회 사 외 법 인	19	19	0	0	100.0	0.0	0.0
비 법 인 단 체	1	1	0	0	100.0	0.0	0.0

1-4. 일반현황 : 존속 기간 General current state : Subsist period

단위 : 개, %, 년

사업체 수				구성비			평균 존속 기간	
전체	5년 미만	5년 ~ 10년 미만	10년 이상	5년 미만	5년 ~ 10년 미만	10년 이상		
920	316	231	373	34.3	25.1	40.5	11.8	전 체
								업 종 별
656	214	175	267	32.6	26.7	40.7	12.4	관 광 호 텔 업
71	38	26	7	53.5	36.6	9.9	5.4	기 타 호 텔 업
193	65	30	98	33.7	15.5	50.8	12.2	휴양콘도미니엄업
								매출액 규모별
159	86	37	36	54.1	23.3	22.6	7.0	5 억 원 미 만
237	89	77	71	37.6	32.5	30.0	9.3	5억원 - 15억원 미만
213	56	77	80	26.3	36.2	37.6	11.9	15억원 - 40억원 미만
311	85	41	186	27.3	13.2	59.8	16.1	4 0 억 원 이 상
								종사자 규모별
187	81	56	50	43.3	29.9	26.7	8.2	1명 - 10명 미만
363	133	112	118	36.6	30.9	32.5	10.3	10명 - 30명미만
127	34	29	64	26.8	22.8	50.4	12.9	30명 - 50명미만
118	39	16	62	33.1	13.6	52.5	13.4	50명 - 100명미만
125	29	17	79	23.2	13.6	63.2	19.0	1 0 0 명 이 상
								존속 기간별
316	316	0	0	100.0	0.0	0.0	1.5	5 년 미 만
231	0	231	0	0.0	100.0	0.0	7.1	5년 - 10년미만
373	0	0	373	0.0	0.0	100.0	23.5	1 0 년 이 상
								조 직 형 태 별
265	109	92	64	41.1	34.7	24.2	7.8	개 인 사 업 체
635	202	136	297	31.8	21.4	46.8	13.4	회 사 법 인
19	3	3	12	15.8	15.8	63.2	14.5	회 사 외 법 인
1	1	0	0	100.0	0.0	0.0	0.0	비 법 인 단 체

1-5. 일반현황 : 조직 형태

General current state : Organization shape

단위 : 개, %

	사업체 수					구성비			
	전체	개인 사업체	회사 법인	회사외 법인	비법인 단체	개인 사업체	회사 법인	회사외 법인	비법인 단체
전 체	920	265	635	19	1	28.8	69.0	2.1	0.1
업 종 별									
관 광 호 텔 업	656	236	406	13	0	36.0	61.9	2.0	0.0
기 타 호 텔 업	71	27	42	1	1	38.0	59.2	1.4	1.4
휴양콘도미니엄업	193	2	187	4	0	1.0	96.9	2.1	0.0
매출액 규모별									
5 억 원 미 만	159	91	67	0	1	57.2	42.1	0.0	0.6
5억원 - 15억원 미만	237	102	129	5	0	43.0	54.4	2.1	0.0
15억원 - 40억원 미만	213	53	158	2	0	24.9	74.2	0.9	0.0
40억 원 이 상	311	19	281	12	0	6.1	90.4	3.9	0.0
종사자 규모별									
1명 - 10명 미만	187	112	75	0	0	59.9	40.1	0.0	0.0
10명 - 30명미만	363	132	224	5	1	36.4	61.7	1.4	0.3
30명 - 50명미만	127	18	108	2	0	14.2	85.0	1.6	0.0
50명 - 100명미만	118	3	104	11	0	2.5	88.1	9.3	0.0
100명 이 상	125	0	123	1	0	0.0	98.4	0.8	0.0
존속 기간별									
5 년 미 만	316	109	202	3	1	34.5	63.9	0.9	0.3
5년 - 10년미만	231	92	136	3	0	39.8	58.9	1.3	0.0
10년 이 상	373	64	297	12	0	17.2	79.6	3.2	0.0
조직 형태별									
개 인 사 업 체	265	265	0	0	0	100.0	0.0	0.0	0.0
회 사 법 인	635	0	635	0	0	0.0	100.0	0.0	0.0
회 사 외 법 인	19	0	0	19	0	0.0	0.0	100.0	0.0
비 법 인 단 체	1	0	0	0	1	0.0	0.0	0.0	100.0

1-6. 일반현황 : 사업체 형태

General current state : General current state : Business shape

단위 : 개, %

사업체 수					구성비				
전체	단독 사업체	본사(점), 본부, 중앙회	지역본사, 지역본부, 지역 중앙회	영업장, 지사(점), 출장소	단독 사업체	본사(점), 본부, 중앙회	지역본사, 지역본부, 지역 중앙회	영업장, 지사(점), 출장소	
920	631	56	23	210	68.6	6.1	2.5	22.8	전 체
									업 종 별
656	521	45	11	79	79.4	6.9	1.7	12.0	관 광 호 텔 업
71	55	2	0	14	77.5	2.8	0.0	19.7	기 타 호 텔 업
193	55	9	12	117	28.5	4.7	6.2	60.6	휴양콘도미니엄업
									매출액 규모별
159	146	2	0	11	91.8	1.3	0.0	6.9	5 억 원 미 만
237	205	4	4	22	86.5	1.7	1.7	9.3	5억원 - 15억원 미만
213	144	12	3	54	67.6	5.6	1.4	25.4	15억원 - 40억원 미만
311	135	38	16	123	43.4	12.2	5.1	39.5	4 0 억 원 이 상
									종사자 규모별
187	163	2	1	21	87.2	1.1	0.5	11.2	1명 - 10명 미만
363	298	9	1	54	82.1	2.5	0.3	14.9	10명 - 30명미만
127	62	9	6	50	48.8	7.1	4.7	39.4	30명 - 50명미만
118	56	12	5	45	47.5	10.2	4.2	38.1	50명 - 100명미만
125	52	24	10	39	41.6	19.2	8.0	31.2	1 0 0 명 이 상
									존속 기간별
316	231	11	6	69	73.1	3.5	1.9	21.8	5 년 미 만
231	183	6	1	40	79.2	2.6	0.4	17.3	5년 - 10년미만
373	218	39	16	100	58.4	10.5	4.3	26.8	1 0 년 이 상
									조직 형태별
265	262	1	0	2	98.9	0.4	0.0	0.8	개 인 사 업 체
635	365	50	21	199	57.5	7.9	3.3	31.3	회 사 법 인
19	3	4	2	10	15.8	21.1	10.5	52.6	회 사 외 법 인
1	1	0	0	0	100.0	0.0	0.0	0.0	비 법 인 단 체

1-7-1. 일반현황 : 평균 자본금

General current state : Average capital

단위 : 백만원

	평균 자본금			
	전체	관광호텔업	기타호텔업	휴양콘도 미니엄업
전 체	7,641	6,983	11,065	8,614
매출액 규모 별				
5 억 원 미 만	1,900	1,787	3,165	68
5억원 - 15억원 미만	4,535	3,166	18,462	1,396
15억원 - 40억원 미만	4,144	3,086	14,118	4,101
4 0 억 원 이 상	15,324	19,485	5,458	11,150
종사자 규모 별				
1명 - 10명 미만	3,143	2,839	2,786	6,287
10명 - 30명미만	3,403	2,482	15,697	1,806
30명 - 50명미만	9,916	6,137	16,259	15,198
50명 - 100명미만	7,505	5,781	6,986	10,413
1 0 0 명 이 상	24,514	31,126	100	11,276
존속 기간 별				
5 년 미 만	8,977	7,536	12,522	11,665
5년 - 10년미만	3,561	3,862	3,405	1,945
1 0 년 이 상	9,029	8,584	30,371	8,645
조직 형태 별				
개 인 사 업 체	3,447	3,487	3,296	0
회 사 법 인	9,395	9,043	16,144	8,646
회 사 외 법 인	6,878	6,244	150	10,266
비 법 인 단 체	20,000	-	20,000	-

1-7-2. 일반현황 : 자본금 분포

General current state : Capital distribution

단위 : 개, %, 백만원

사업체 수					구성비				평균 자본금	
전체	1억원 미만	1억원 ~ 3억원 미만	3억원 ~ 5억원 미만	5억원 이상	1억원 미만	1억원 ~ 3억원 미만	3억원 ~ 5억원 미만	5억원 이상		
920	132	82	56	650	14.3	8.9	6.1	70.7	7,641	전 체
										업 종 별
656	100	50	44	462	15.2	7.6	6.7	70.4	6,983	관 광 호 텔 업
71	9	3	2	57	12.7	4.2	2.8	80.3	11,065	기 타 호 텔 업
193	23	29	10	131	11.9	15.0	5.2	67.9	8,614	휴양콘도미니엄업
										매출액 규모별
159	40	18	5	97	25.2	11.3	3.1	61.0	1,900	5 억 원 미 만
237	34	16	16	170	14.3	6.8	6.8	71.7	4,535	5억원 - 15억원 미만
213	32	14	23	144	15.0	6.6	10.8	67.6	4,144	15억원 - 40억원 미만
311	26	34	12	239	8.4	10.9	3.9	76.8	15,324	4 0 억 원 이 상
										종사자 규모별
187	41	21	9	116	21.9	11.2	4.8	62.0	3,143	1명 - 10명 미만
363	58	23	25	256	16.0	6.3	6.9	70.5	3,403	10명 - 30명미만
127	10	8	15	95	7.9	6.3	11.8	74.8	9,916	30명 - 50명미만
118	17	6	3	92	14.4	5.1	2.5	78.0	7,505	50명 - 100명미만
125	5	25	4	91	4.0	20.0	3.2	72.8	24,514	1 0 0 명 이 상
										존속 기간별
316	47	31	13	226	14.9	9.8	4.1	71.5	8,977	5 년 미 만
231	38	12	17	164	16.5	5.2	7.4	71.0	3,561	5년 - 10년미만
373	47	39	27	260	12.6	10.5	7.2	69.7	9,029	1 0 년 이 상
										조직 형태별
265	49	11	12	193	18.5	4.2	4.5	72.8	3,447	개 인 사 업 체
635	80	70	44	441	12.6	11.0	6.9	69.4	9,395	회 사 법 인
19	3	1	0	15	15.8	5.3	0.0	78.9	6,878	회 사 외 법 인
1	0	0	0	1	0.0	0.0	0.0	100.0	20,000	비 법 인 단 체

1-8-1. 일반현황 : 평균 건물 연면적

General current state : Average floor area of building

단위 : m²

	평균 건물 연면적			
	전체	관광호텔업	기타호텔업	휴양콘도 미니엄업
전 체	16,514	12,375	8,415	33,565
매출액 규모 별				
5 억 원 미 만	4,135	3,991	3,245	14,708
5억원 - 15억원 미만	6,086	5,964	7,235	5,958
15억원 - 40억원 미만	10,900	9,910	7,017	15,672
4 0 억 원 이 상	34,604	29,347	17,937	43,129
종사자 규모 별				
1명 - 10명 미만	6,100	2,831	3,753	38,089
10명 - 30명미만	8,409	7,365	5,854	14,733
30명 - 50명미만	15,545	11,596	12,054	24,833
50명 - 100명미만	24,310	15,875	18,255	39,304
1 0 0 명 이 상	48,990	43,660	27,483	60,824
존속 기간 별				
5 년 미 만	13,289	9,124	7,705	30,339
5년 - 10년미만	10,365	7,745	6,358	29,067
1 0 년 이 상	23,052	18,003	19,288	37,058
조직 형태 별				
개 인 사 업 체	4,171	4,116	4,503	6,816
회 사 법 인	21,559	17,015	11,302	33,730
회 사 외 법 인	20,954	17,464	130	36,003
비 법 인 단 체	1,890	-	1,890	-

1-8-2. 일반현황 : 소유 형태별 평균 건물 연면적

General current state : Average floor area of building for each type of owned shape

단위 : m²

평균 건물 연면적					
전체	소유	임차	무상	기타	
16,514	15,486	1,013	6	9	전 체
					업 종 별
12,375	11,113	1,251	1	10	관 광 호 텔 업
8,415	7,184	1,203	0	28	기 타 호 텔 업
33,565	33,405	136	25	0	휴양콘도미니엄업
					매 출 액 규 모 별
4,135	3,889	242	3	0	5 억 원 미 만
6,086	5,683	403	0	0	5억원 - 15억원 미만
10,900	8,764	2,106	0	30	15억원 - 40억원 미만
34,604	33,457	1,125	15	7	4 0 억 원 이 상
					종 사 자 규 모 별
6,100	5,832	268	1	0	1명 - 10명 미만
8,409	7,224	1,183	2	0	10명 - 30명미만
15,545	14,637	859	0	49	30명 - 50명미만
24,310	23,022	1,231	40	17	50명 - 100명미만
48,990	47,408	1,582	0	0	1 0 0 명 이 상
					존 속 기 간 별
13,289	11,998	1,270	1	20	5 년 미 만
10,365	9,400	934	22	9	5년 - 10년미만
23,052	22,207	845	0	0	1 0 년 이 상
					조 직 형 태 별
4,171	3,692	454	2	24	개 인 사 업 체
21,559	20,275	1,273	8	3	회 사 법 인
20,954	20,757	197	0	0	회 사 외 법 인
1,890	1,890	0	0	0	비 법 인 단 체

1-8-3. 일반현황 : 소유 형태별 건물 연면적 분포

General current state : Floor area distributions of building for each type of owned shape

단위 : 개, %, m²

	전체 건물 연면적 분포												평균 건물 연면적
	사업체 수						구성비						
	전체	50m ² 미만	50m ² ~ 100m ² 미만	100m ² ~ 200m ² 미만	200m ² ~ 300m ² 미만	300m ² 이상	50m ² 미만	50m ² ~ 100m ² 미만	100m ² ~ 200m ² 미만	200m ² ~ 300m ² 미만	300m ² 이상		
전 체	920	48	0	6	0	866	5.2	0.0	0.7	0.0	94.1	16,514	
업 종 별													
관 광 호 텔 업	656	35	0	3	0	618	5.3	0.0	0.5	0.0	94.2	12,375	
기 타 호 텔 업	71	1	0	3	0	67	1.4	0.0	4.2	0.0	94.4	8,415	
휴양콘도미니엄업	193	12	0	0	0	181	6.2	0.0	0.0	0.0	93.8	33,565	
매 출 액 규 모 별													
5 억 원 미 만	159	5	0	3	0	151	3.1	0.0	1.9	0.0	95.0	4,135	
5억원 - 15억원 미만	237	8	0	1	0	227	3.4	0.0	0.4	0.0	95.8	6,086	
15억원 - 40억원 미만	213	9	0	0	0	203	4.2	0.0	0.0	0.0	95.3	10,900	
40억 원 이 상	311	25	0	2	0	284	8.0	0.0	0.6	0.0	91.3	34,604	
종 사 자 규 모 별													
1명 - 10명 미만	187	10	0	4	0	173	5.3	0.0	2.1	0.0	92.5	6,100	
10명 - 30명미만	363	12	0	3	0	348	3.3	0.0	0.8	0.0	95.9	8,409	
30명 - 50명미만	127	6	0	0	0	122	4.7	0.0	0.0	0.0	96.1	15,545	
50명 - 100명미만	118	10	0	0	0	108	8.5	0.0	0.0	0.0	91.5	24,310	
100명 이 상	125	11	0	0	0	115	8.8	0.0	0.0	0.0	92.0	48,990	
존 속 기 간 별													
5 년 미 만	316	18	0	5	0	294	5.7	0.0	1.6	0.0	93.0	13,289	
5년 - 10년미만	231	14	0	0	0	217	6.1	0.0	0.0	0.0	93.9	10,365	
10년 이 상	373	17	0	2	0	354	4.6	0.0	0.5	0.0	94.9	23,052	
조 직 형 태 별													
개 인 사 업 체	265	15	0	2	0	248	5.7	0.0	0.8	0.0	93.6	4,171	
회 사 법 인	635	32	0	3	0	600	5.0	0.0	0.5	0.0	94.5	21,559	
회 사 외 법 인	19	2	0	1	0	16	10.5	0.0	5.3	0.0	84.2	20,954	
비 법 인 단 체	1	0	0	0	0	1	0.0	0.0	0.0	0.0	100.0	1,890	

1-8-3. 일반현황 : 소유 형태별 건물 연면적 분포

General current state : Floor area distributions of building for each type of owned shape

단위 : 개, %, m²

소유 건물 연면적 분포														평균 건물 연면적	
사업체 수							구성비								
전체	없음	50m ² 미만	50m ² ~ 100m ² 미만	100m ² ~ 200m ² 미만	200m ² ~ 300m ² 미만	300m ² 이상	없음	50m ² 미만	50m ² ~ 100m ² 미만	100m ² ~ 200m ² 미만	200m ² ~ 300m ² 미만	300m ² 이상			
920	57	48	2	5	0	809	6.2	5.2	0.2	0.5	0.0	87.9	15,486	전 체	
														업 종 별	
656	53	35	2	1	0	565	8.1	5.3	0.3	0.2	0.0	86.1	11,113	관 광 호 텔 업	
71	4	1	0	3	0	62	5.6	1.4	0.0	4.2	0.0	87.3	7,184	기 타 호 텔 업	
193	0	12	0	0	0	181	0.0	6.2	0.0	0.0	0.0	93.8	33,405	휴양콘도미니엄업	
														매출액 규모별	
159	10	5	2	1	0	141	6.3	3.1	1.3	0.6	0.0	88.7	3,889	5 억 원 미 만	
237	20	8	0	1	0	207	8.4	3.4	0.0	0.4	0.0	87.3	5,683	5억원 - 15억원 미만	
213	15	9	0	0	0	188	7.0	4.2	0.0	0.0	0.0	88.3	8,764	15억원 - 40억원 미만	
311	11	25	0	2	0	272	3.5	8.0	0.0	0.6	0.0	87.5	33,457	4 0 억 원 이 상	
														종사자 규모별	
186	14	10	0	4	0	159	7.5	5.4	0.0	2.2	0.0	85.5	5,832	1명 - 10명 미만	
363	27	12	2	1	0	321	7.4	3.3	0.6	0.3	0.0	88.4	7,224	10명 - 30명미만	
127	4	6	0	0	0	118	3.1	4.7	0.0	0.0	0.0	92.9	14,637	30명 - 50명미만	
118	7	10	0	0	0	102	5.9	8.5	0.0	0.0	0.0	86.4	23,022	50명 - 100명미만	
126	6	11	0	0	0	109	4.8	8.7	0.0	0.0	0.0	86.5	47,408	1 0 0 명 이 상	
														존속 기간별	
316	29	18	0	5	0	265	9.2	5.7	0.0	1.6	0.0	83.9	11,998	5 년 미 만	
231	13	14	0	0	0	204	5.6	6.1	0.0	0.0	0.0	88.3	9,400	5년 - 10년미만	
373	15	17	2	0	0	340	4.0	4.6	0.5	0.0	0.0	91.2	22,207	1 0 년 이 상	
														조직 형태별	
265	16	15	0	2	0	232	6.0	5.7	0.0	0.8	0.0	87.5	3,692	개 인 사 업 체	
635	41	32	2	1	0	560	6.5	5.0	0.3	0.2	0.0	88.2	20,275	회 사 법 인	
19	0	2	0	1	0	16	0.0	10.5	0.0	5.3	0.0	84.2	20,757	회 사 외 법 인	
1	0	0	0	0	0	1	0.0	0.0	0.0	0.0	0.0	100.0	1,890	비 법 인 단 체	

1-8-3. 일반현황 : 소유 형태별 건물 연면적 분포

General current state : Floor area distributions of building for each type of owned shape

단위 : 개, %, m²

	임차 건물 연면적 분포														평균 건물 연면적
	사업체 수							구성비							
	전체	없음	50m ² 미만	50m ² ~ 100m ² 미만	100m ² ~ 200m ² 미만	200m ² ~ 300m ² 미만	300m ² 이상	없음	50m ² 미만	50m ² ~ 100m ² 미만	100m ² ~ 200m ² 미만	200m ² ~ 300m ² 미만	300m ² 이상		
전 체	920	768	3	2	6	3	139	83.5	0.3	0.2	0.7	0.3	15.1	1,013	
업 종 별															
관 광 호 텔 업	656	539	0	2	6	3	107	82.2	0.0	0.3	0.9	0.5	16.3	1,251	
기 타 호 텔 업	71	61	0	0	0	0	10	85.9	0.0	0.0	0.0	0.0	14.1	1,203	
휴양콘도미니엄업	193	168	3	0	0	0	22	87.0	1.6	0.0	0.0	0.0	11.4	136	
매 출 액 규 모 별															
5 억 원 미 만	159	140	0	2	0	0	18	88.1	0.0	1.3	0.0	0.0	11.3	242	
5억원 - 15억원 미만	237	199	0	0	2	0	36	84.0	0.0	0.0	0.8	0.0	15.2	403	
15억원 - 40억원 미만	213	174	0	0	3	2	34	81.7	0.0	0.0	1.4	0.9	16.0	2,106	
40억 원 이 상	311	255	3	0	1	1	51	82.0	1.0	0.0	0.3	0.3	16.4	1,125	
종 사 자 규 모 별															
1명 - 10명 미만	187	168	0	0	0	0	19	89.8	0.0	0.0	0.0	0.0	10.2	422	
10명 - 30명미만	363	307	3	2	2	0	50	84.6	0.8	0.6	0.6	0.0	13.8	1,183	
30명 - 50명미만	127	99	0	0	3	0	25	78.0	0.0	0.0	2.4	0.0	19.7	859	
50명 - 100명미만	118	89	0	0	0	2	27	75.4	0.0	0.0	0.0	1.7	22.9	1,231	
100명 이 상	125	106	0	0	1	1	17	84.8	0.0	0.0	0.8	0.8	13.6	1,360	
존 속 기 간 별															
5 년 미 만	316	267	3	0	0	0	47	84.5	0.9	0.0	0.0	0.0	14.9	1,270	
5년 - 10년미만	231	195	0	0	0	0	36	84.4	0.0	0.0	0.0	0.0	15.6	934	
10년 이 상	373	307	0	2	6	3	56	82.3	0.0	0.5	1.6	0.8	15.0	845	
조 직 형 태 별															
개 인 사 업 체	265	230	0	0	0	0	35	86.8	0.0	0.0	0.0	0.0	13.2	454	
회 사 법 인	635	522	3	2	6	3	100	82.2	0.5	0.3	0.9	0.5	15.7	1,273	
회 사 외 법 인	19	15	0	0	0	0	4	78.9	0.0	0.0	0.0	0.0	21.1	197	
비 법 인 단 체	1	1	0	0	0	0	0	100.0	0.0	0.0	0.0	0.0	0.0	0	

1-8-3. 일반현황 : 소유 형태별 건물 연면적 분포

General current state : Floor area distributions of building for each type of owned shape

단위 : 개, %, m²

무상 건물 연면적 분포														평균 건물 연면적	
사업체 수							구성비								
전체	없음	50m ² 미만	50m ² ~ 100m ² 미만	100m ² ~ 200m ² 미만	200m ² ~ 300m ² 미만	300m ² 이상	없음	50m ² 미만	50m ² ~ 100m ² 미만	100m ² ~ 200m ² 미만	200m ² ~ 300m ² 미만	300m ² 이상			
920	913	1	2	1	0	3	99.2	0.1	0.2	0.1	0.0	0.3	6	전 체	
															업 종 별
656	653	0	2	0	0	1	99.5	0.0	0.3	0.0	0.0	0.2	1	관 광 호 텔 업	
71	71	0	0	0	0	0	100.0	0.0	0.0	0.0	0.0	0.0	0	기 타 호 텔 업	
193	189	1	0	1	0	1	97.9	0.5	0.0	0.5	0.0	0.5	25	휴양콘도미니엄업	
															매출액 규모별
159	158	0	0	0	0	1	99.4	0.0	0.0	0.0	0.0	0.6	3	5 억 원 미 만	
237	235	0	2	0	0	0	99.2	0.0	0.8	0.0	0.0	0.0	0	5억원 - 15억원 미만	
213	213	0	0	0	0	0	100.0	0.0	0.0	0.0	0.0	0.0	0	15억원 - 40억원 미만	
311	307	1	0	1	0	1	98.7	0.3	0.0	0.3	0.0	0.3	15	40 억 원 이 상	
															종사자 규모별
187	186	0	2	0	0	0	99.5	0.0	1.1	0.0	0.0	0.0	1	1명 - 10명 미만	
363	360	0	0	1	0	1	99.2	0.0	0.0	0.3	0.0	0.3	2	10명 - 30명미만	
127	127	0	0	0	0	0	100.0	0.0	0.0	0.0	0.0	0.0	0	30명 - 50명미만	
118	115	1	0	0	0	1	97.5	0.8	0.0	0.0	0.0	0.8	40	50명 - 100명미만	
125	125	0	0	0	0	0	100.0	0.0	0.0	0.0	0.0	0.0	0	100명 이 상	
															존속 기간별
316	312	1	2	1	0	0	98.7	0.3	0.6	0.3	0.0	0.0	1	5 년 미 만	
231	228	0	0	0	0	3	98.7	0.0	0.0	0.0	0.0	1.3	22	5년 - 10년미만	
373	373	0	0	0	0	0	100.0	0.0	0.0	0.0	0.0	0.0	0	10년 이 상	
															조직 형태별
265	262	0	2	0	0	1	98.9	0.0	0.8	0.0	0.0	0.4	2	개 인 사 업 체	
635	631	1	0	1	0	1	99.4	0.2	0.0	0.2	0.0	0.2	8	회 사 법 인	
19	19	0	0	0	0	0	100.0	0.0	0.0	0.0	0.0	0.0	0	회 사 외 법 인	
1	1	0	0	0	0	0	100.0	0.0	0.0	0.0	0.0	0.0	0	비 법 인 단 체	

1-8-3. 일반현황 : 소유 형태별 건물 연면적 분포

General current state : Floor area distributions of building for each type of owned shape

단위 : 개, %, m²

	기타 건물 연면적 분포														평균 건물 연면적
	사업체 수							구성비							
	전체	없음	50m ² 미만	50m ² ~ 100m ² 미만	100m ² ~ 200m ² 미만	200m ² ~ 300m ² 미만	300m ² 이상	없음	50m ² 미만	50m ² ~ 100m ² 미만	100m ² ~ 200m ² 미만	200m ² ~ 300m ² 미만	300m ² 이상		
전 체	920	914	3	0	0	0	4	99.3	0.3	0.0	0.0	0.0	0.4	9	
업 종 별															
관 광 호 텔 업	656	653	2	0	0	0	1	99.5	0.3	0.0	0.0	0.0	0.2	10	
기 타 호 텔 업	71	69	0	0	0	0	2	97.2	0.0	0.0	0.0	0.0	2.8	28	
휴양콘도미니엄업	193	192	1	0	0	0	0	99.5	0.5	0.0	0.0	0.0	0.0	0	
매 출 액 규 모 별															
5 억 원 미 만	159	159	0	0	0	0	0	100.0	0.0	0.0	0.0	0.0	0.0	0	
5억원 - 15억원 미만	237	237	0	0	0	0	0	100.0	0.0	0.0	0.0	0.0	0.0	0	
15억원 - 40억원 미만	213	212	0	0	0	0	1	99.5	0.0	0.0	0.0	0.0	0.5	30	
40억원 이상	311	306	3	0	0	0	2	98.4	1.0	0.0	0.0	0.0	0.6	7	
종 사 자 규 모 별															
1명 - 10명 미만	187	187	0	0	0	0	0	100.0	0.0	0.0	0.0	0.0	0.0	0	
10명 - 30명미만	363	363	0	0	0	0	0	100.0	0.0	0.0	0.0	0.0	0.0	0	
30명 - 50명미만	127	126	0	0	0	0	1	99.2	0.0	0.0	0.0	0.0	0.8	49	
50명 - 100명미만	118	114	1	0	0	0	2	96.6	0.8	0.0	0.0	0.0	1.7	17	
100명 이상	125	123	2	0	0	0	0	98.4	1.6	0.0	0.0	0.0	0.0	0	
존 속 기 간 별															
5 년 미 만	316	314	1	0	0	0	1	99.4	0.3	0.0	0.0	0.0	0.3	20	
5년 - 10년미만	231	228	0	0	0	0	2	98.7	0.0	0.0	0.0	0.0	0.9	9	
10년 이상	373	371	2	0	0	0	0	99.5	0.5	0.0	0.0	0.0	0.0	0	
조 직 형 태 별															
개 인 사 업 체	265	264	0	0	0	0	1	99.6	0.0	0.0	0.0	0.0	0.4	24	
회 사 법 인	635	630	3	0	0	0	2	99.2	0.5	0.0	0.0	0.0	0.3	3	
회 사 외 법 인	19	19	0	0	0	0	0	100.0	0.0	0.0	0.0	0.0	0.0	0	
비 법 인 단 체	1	1	0	0	0	0	0	100.0	0.0	0.0	0.0	0.0	0.0	0	

1-9-1. 일반현황 : 평균 편의시설 연면적

General current state : Average of convenient facilities floor area

단위 : m²

평균 편의시설 연면적				
전체	관광호텔업	기타호텔업	휴양콘도 미니엄업	
4,014	3,312	2,933	6,797	전 체
				매출액 규모 별
1,629	1,666	1,305	1,763	5 억 원 미 만
1,073	1,071	1,554	324	5억원 - 15억원 미만
2,308	2,761	2,247	796	15억원 - 40억원 미만
8,634	7,890	7,777	9,673	4 0 억 원 이 상
				종사자 규모 별
548	521	262	1,112	1명 - 10명 미만
1,759	1,936	2,106	733	10명 - 30명미만
3,383	3,509	2,878	3,317	30명 - 50명미만
6,903	5,759	11,389	7,771	50명 - 100명미만
13,685	10,782	0	20,107	1 0 0 명 이 상
				존속 기간 별
2,049	1,603	1,252	3,991	5 년 미 만
3,747	2,892	2,594	9,716	5년 - 10년미만
5,845	4,954	12,794	7,750	1 0 년 이 상
				조직 형태 별
1,101	1,010	1,962	0	개 인 사 업 체
5,198	4,691	3,486	6,681	회 사 법 인
4,847	2,139	0	14,006	회 사 외 법 인
8,997	-	8,997	-	비 법 인 단 체

1-9-2. 일반현황 : 소유 형태별 편의시설 연면적

General current state : Average convenient facilities floor area for each owned shape

단위 : m²

	평균 편의시설 연면적		
	전체	직영	임대
전 체	4,014	3,050	964
업 종 별			
관 광 호 텔 업	3,312	2,366	946
기 타 호 텔 업	2,933	2,320	612
휴양콘도미니엄업	6,797	5,644	1,153
매 출 액 규 모 별			
5 억 원 미 만	1,629	608	1,021
5억원 - 15억원 미만	1,073	574	499
15억원 - 40억원 미만	2,308	1,721	587
4 0 억 원 이 상	8,634	7,088	1,545
종 사 자 규 모 별			
1명 - 10명 미만	548	262	286
10명 - 30명미만	1,759	924	835
30명 - 50명미만	3,383	2,616	768
50명 - 100명미만	6,903	5,889	1,014
1 0 0 명 이 상	13,685	11,175	2,509
존 속 기 간 별			
5 년 미 만	2,049	1,524	526
5년 - 10년미만	3,747	2,922	825
1 0 년 이 상	5,845	4,424	1,422
조 직 형 태 별			
개 인 사 업 체	1,101	594	507
회 사 법 인	5,198	4,047	1,151
회 사 외 법 인	4,847	4,176	672
비 법 인 단 체	8,997	0	8,997

1-9-3. 일반현황 : 소유 형태별 편의시설 연면적 분포

General current state : Convenient facilities floor area distribution for each owned shape

단위 : 개, %, m²

전체 편의시설 연면적 분포												평균 편의 시설 연면적	
사업체 수						구성비							
전체	없음	100m ² 미만	100m ² ~ 500m ² 미만	500m ² ~ 1천m ² 미만	1천m ² 이상	없음	100m ² 미만	100m ² ~ 500m ² 미만	500m ² ~ 1천m ² 미만	1천m ² 이상			
920	239	33	160	80	407	26.0	3.6	17.4	8.7	44.2	4,014	전 체	
													업 종 별
656	171	26	124	59	275	26.1	4.0	18.9	9.0	41.9	3,312	관 광 호 텔 업	
71	25	1	14	6	25	35.2	1.4	19.7	8.5	35.2	2,933	기 타 호 텔 업	
193	43	6	22	15	107	22.3	3.1	11.4	7.8	55.4	6,797	휴양콘도미니엄업	
													매 출 액 규 모 별
159	49	14	47	15	34	30.8	8.8	29.6	9.4	21.4	1,629	5 억 원 미 만	
237	70	12	53	32	69	29.5	5.1	22.4	13.5	29.1	1,073	5억원 - 15억원 미만	
213	64	7	38	12	91	30.0	3.3	17.8	5.6	42.7	2,308	15억원 - 40억원 미만	
311	55	0	22	22	213	17.7	0.0	7.1	7.1	68.5	8,634	4 0 억 원 이 상	
													종 사 자 규 모 별
187	85	12	46	14	29	45.5	6.4	24.6	7.5	15.5	548	1명 - 10명 미만	
363	97	21	86	42	117	26.7	5.8	23.7	11.6	32.2	1,759	10명 - 30명미만	
127	24	0	16	9	78	18.9	0.0	12.6	7.1	61.4	3,383	30명 - 50명미만	
118	16	0	7	11	84	13.6	0.0	5.9	9.3	71.2	6,903	50명 - 100명미만	
125	16	0	5	5	99	12.8	0.0	4.0	4.0	79.2	13,685	1 0 0 명 이 상	
													존 속 기 간 별
316	107	17	62	27	103	33.9	5.4	19.6	8.5	32.6	2,049	5 년 미 만	
231	57	12	53	26	82	24.7	5.2	22.9	11.3	35.5	3,747	5년 - 10년미만	
373	75	4	45	27	222	20.1	1.1	12.1	7.2	59.5	5,845	1 0 년 이 상	
													조 직 형 태 별
265	98	10	72	28	58	37.0	3.8	27.2	10.6	21.9	1,101	개 인 사 업 체	
635	137	22	88	53	335	21.6	3.5	13.9	8.3	52.8	5,198	회 사 법 인	
19	4	1	0	0	14	21.1	5.3	0.0	0.0	73.7	4,847	회 사 외 법 인	
1	0	0	0	0	1	0.0	0.0	0.0	0.0	100.0	8,997	비 법 인 단 체	

1-9-3. 일반현황 : 소유 형태별 편의시설 연면적 분포

General current state : Convenient facilities floor area distribution for each owned shape

단위 : 개, %, m²

	직영 편의시설 연면적 분포												평균 편의 시설 연면적
	사업체 수						구성비						
	전체	없음	100m ² 미만	100m ² ~ 500m ² 미만	500m ² ~ 1천m ² 미만	1천m ² 이상	없음	100m ² 미만	100m ² ~ 500m ² 미만	500m ² ~ 1천m ² 미만	1천m ² 이상		
전 체	920	371	33	158	55	302	40.3	3.6	17.2	6.0	32.8	3,050	
업 종 별													
관 광 호 텔 업	656	278	22	126	37	193	42.4	3.4	19.2	5.6	29.4	2,366	
기 타 호 텔 업	71	31	1	17	4	18	43.7	1.4	23.9	5.6	25.4	2,320	
휴양콘도미니엄업	193	62	10	15	14	92	32.1	5.2	7.8	7.3	47.7	5,644	
매 출 액 규 모 별													
5 억 원 미 만	159	69	14	45	10	21	43.4	8.8	28.3	6.3	13.2	608	
5억원 - 15억원 미만	237	111	10	58	23	34	46.8	4.2	24.5	9.7	14.3	574	
15억원 - 40억원 미만	213	94	6	35	7	70	44.1	2.8	16.4	3.3	32.9	1,721	
40억 원 이 상	311	96	3	20	15	177	30.9	1.0	6.4	4.8	56.9	7,088	
종 사 자 규 모 별													
1명 - 10명 미만	187	115	14	38	11	10	61.5	7.5	20.3	5.9	5.3	262	
10명 - 30명미만	363	155	20	90	24	74	42.7	5.5	24.8	6.6	20.4	924	
30명 - 50명미만	127	40	0	16	11	61	31.5	0.0	12.6	8.7	48.0	2,616	
50명 - 100명미만	118	30	0	9	6	73	25.4	0.0	7.6	5.1	61.9	5,889	
100명 이 상	125	32	0	5	3	84	25.6	0.0	4.0	2.4	67.2	11,175	
존 속 기 간 별													
5 년 미 만	316	141	16	58	26	75	44.6	5.1	18.4	8.2	23.7	1,524	
5년 - 10년미만	231	95	12	52	13	59	41.1	5.2	22.5	5.6	25.5	2,922	
10년 이 상	373	135	5	49	16	168	36.2	1.3	13.1	4.3	45.0	4,424	
조 직 형 태 별													
개 인 사 업 체	265	136	8	69	20	32	51.3	3.0	26.0	7.5	12.1	594	
회 사 법 인	635	228	24	90	35	259	35.9	3.8	14.2	5.5	40.8	4,047	
회 사 외 법 인	19	6	1	0	1	11	31.6	5.3	0.0	5.3	57.9	4,176	
비 법 인 단 체	1	1	0	0	0	0	100.0	0.0	0.0	0.0	0.0	0	

1-9-3. 일반현황 : 소유 형태별 편의시설 연면적 분포

General current state : Convenient facilities floor area distribution for each owned shape

단위 : 개, %, m²

임대 편의시설 연면적 분포												평균 편의 시설 연면적	
사업체 수						구성비							
전체	없음	100m ² 미만	100m ² ~ 500m ² 미만	500m ² ~ 1천m ² 미만	1천m ² 이상	없음	100m ² 미만	100m ² ~ 500m ² 미만	500m ² ~ 1천m ² 미만	1천m ² 이상			
920	561	16	93	72	178	61.0	1.7	10.1	7.8	19.3	964	전 체	
													업 종 별
656	398	12	70	48	127	60.7	1.8	10.7	7.3	19.4	946	관 광 호 텔 업	
71	54	1	3	5	7	76.1	1.4	4.2	7.0	9.9	612	기 타 호 텔 업	
193	108	3	20	19	43	56.0	1.6	10.4	9.8	22.3	1,153	휴양콘도미니엄업	
													매 출 액 규 모 별
159	115	3	19	7	14	72.3	1.9	11.9	4.4	8.8	1,021	5 억 원 미 만	
237	152	7	19	24	35	64.1	3.0	8.0	10.1	14.8	499	5억원 - 15억원 미만	
213	139	3	25	14	33	65.3	1.4	11.7	6.6	15.5	587	15억원 - 40억원 미만	
311	155	3	30	28	96	49.8	1.0	9.6	9.0	30.9	1,545	4 0 억 원 이 상	
													종 사 자 규 모 별
187	141	2	18	10	17	75.4	1.1	9.6	5.3	9.1	286	1명 - 10명 미만	
363	229	12	44	28	50	63.1	3.3	12.1	7.7	13.8	835	10명 - 30명미만	
127	76	1	13	6	31	59.8	0.8	10.2	4.7	24.4	768	30명 - 50명미만	
118	60	0	9	22	27	50.8	0.0	7.6	18.6	22.9	1,014	50명 - 100명미만	
125	55	2	8	7	53	44.0	1.6	6.4	5.6	42.4	2,509	1 0 0 명 이 상	
													존 속 기 간 별
316	227	7	27	21	34	71.8	2.2	8.5	6.6	10.8	526	5 년 미 만	
231	143	5	29	20	34	61.9	2.2	12.6	8.7	14.7	825	5년 - 10년미만	
373	190	5	37	32	110	50.9	1.3	9.9	8.6	29.5	1,422	1 0 년 이 상	
													조 직 형 태 별
265	190	5	28	9	34	71.7	1.9	10.6	3.4	12.8	507	개 인 사 업 체	
635	356	12	65	62	140	56.1	1.9	10.2	9.8	22.0	1,151	회 사 법 인	
19	14	0	0	2	3	73.7	0.0	0.0	10.5	15.8	672	회 사 외 법 인	
1	0	0	0	0	1	0.0	0.0	0.0	0.0	100.0	8,997	비 법 인 단 체	

1-10-1. 일반현황 : 평균 시설 투자비

General current state : Average facilities investment cost

단위 : 백만원

	평균 시설투자비			
	전체	관광호텔업	기타호텔업	휴양콘도 미니엄업
전체	1,029	1,112	653	884
매출액 규모 별				
5 억 원 미 만	602	549	1,051	468
5억원 - 15억원 미만	192	157	113	812
15억원 - 40억원 미만	459	272	992	898
40 억 원 이 상	2,273	3,501	645	898
종사자 규모 별				
1명 - 10명 미만	66	68	24	94
10명 - 30명미만	477	460	718	438
30명 - 50명미만	650	224	1,344	1,253
50명 - 100명미만	592	515	728	686
100 명 이 상	4,879	6,446	238	1,714
존속 기간 별				
5 년 미 만	1,604	1,904	723	1,131
5년 - 10년미만	297	276	487	253
10 년 이 상	994	1,026	867	915
조직 형태 별				
개 인 사 업 체	244	246	229	250
회 사 법 인	1,372	1,638	911	899
회 사 외 법 인	439	451	0	502
비 법 인 단 체	2,000	-	2,000	-

1-10-2. 일반현황 : 시설 투자비 분포

General current state : Facilities investment cost distribution

단위 : 개, %, 백만원

사업체 수						구성비					평균 시설 투자비	
전체	없음	5천 만원 미만	5천 만원 ~ 2억원 미만	2억원 ~ 5억원 미만	5억원 이상	없음	5천 만원 미만	5천 만원 ~ 2억원 미만	2억원 ~ 5억원 미만	5억원 이상		
920	163	247	200	134	175	17.7	26.8	21.7	14.6	19.0	1,029	전 체
												업 종 별
656	109	192	152	88	115	16.6	29.3	23.2	13.4	17.5	1,112	관 광 호 텔 업
71	14	20	12	10	16	19.7	28.2	16.9	14.1	22.5	653	기 타 호 텔 업
193	39	36	36	37	45	20.2	18.7	18.7	19.2	23.3	884	휴양콘도미니엄업
												매출액 규모별
159	24	69	23	18	26	15.1	43.4	14.5	11.3	16.4	602	5 억 원 미 만
237	36	85	77	23	16	15.2	35.9	32.5	9.7	6.8	192	5억원 - 15억원 미만
213	46	58	49	27	32	21.6	27.2	23.0	12.7	15.0	459	15억원 - 40억원 미만
311	57	35	51	66	102	18.3	11.3	16.4	21.2	32.8	2,273	4 0 억 원 이 상
												종사자 규모별
187	47	84	35	17	4	25.1	44.9	18.7	9.1	2.1	66	1명 - 10명 미만
363	56	117	99	35	56	15.4	32.2	27.3	9.6	15.4	477	10명 - 30명미만
127	20	31	29	23	24	15.7	24.4	22.8	18.1	18.9	650	30명 - 50명미만
118	20	6	27	34	31	16.9	5.1	22.9	28.8	26.3	592	50명 - 100명미만
125	20	10	10	25	60	16.0	8.0	8.0	20.0	48.0	4,879	1 0 0 명 이 상
												존속 기간별
316	69	84	57	41	66	21.8	26.6	18.0	13.0	20.9	1,604	5 년 미 만
231	32	82	58	31	27	13.9	35.5	25.1	13.4	11.7	297	5년 - 10년미만
373	62	81	85	61	83	16.6	21.7	22.8	16.4	22.3	994	1 0 년 이 상
												조직 형태별
265	46	106	64	26	22	17.4	40.0	24.2	9.8	8.3	244	개 인 사 업 체
635	113	138	136	102	146	17.8	21.7	21.4	16.1	23.0	1,372	회 사 법 인
19	4	3	0	6	6	21.1	15.8	0.0	31.6	31.6	439	회 사 외 법 인
1	0	0	0	0	1	0.0	0.0	0.0	0.0	100.0	2,000	비 법 인 단 체

2-1-1. 영업현황 : 연간 평균 영업개월 수

General current state : The number of annual average business month

단위 : 개월

	연간 평균 영업개월 수			
	전체	관광호텔업	기타호텔업	휴양콘도 미니엄업
전 체	11.6	11.7	10.8	11.7
매출액 규모 별				
5 억 원 미 만	10.6	10.8	9.6	8.7
5억원 - 15억원 미만	11.9	11.9	12.0	11.6
15억원 - 40억원 미만	11.7	11.9	10.5	11.3
4 0 억 원 이 상	11.9	11.9	10.6	11.9
종사자 규모 별				
1명 - 10명 미만	11.5	11.7	10.9	10.2
10명 - 30명미만	11.4	11.5	9.6	11.7
30명 - 50명미만	12.0	12.0	12.0	12.0
50명 - 100명미만	11.8	11.7	12.0	11.8
1 0 0 명 이 상	11.9	11.8	12.0	12.0
존속 기간 별				
5 년 미 만	11.0	11.1	9.7	11.4
5년 - 10년미만	11.9	11.9	12.0	12.0
1 0 년 이 상	12.0	12.0	12.0	11.8
조직 형태 별				
개 인 사 업 체	11.5	11.7	10.3	12.0
회 사 법 인	11.6	11.7	11.0	11.7
회 사 외 법 인	12.0	12.0	12.0	12.0
비 법 인 단 체	12.0	-	12.0	-

2-1-2. 영업현황 : 영업개월 수 분포

General current state : The number of business month distribution

단위 : 개, %, 개월

사업체 수					구성비				연 평균 영업 개월수	
전체	3개월 이하	4개월 ~ 6개월 이하	7개월 ~ 9개월 이하	10개월 이상	3개월 이하	4개월 ~ 6개월 이하	7개월 ~ 9개월 이하	10개월 이상		
920	21	15	10	874	2.3	1.6	1.1	95.0	11.6	전 체
										업 종 별
656	13	8	6	629	2.0	1.2	0.9	95.9	11.7	관 광 호 텔 업
71	5	5	0	61	7.0	7.0	0.0	85.9	10.8	기 타 호 텔 업
193	3	2	4	184	1.6	1.0	2.1	95.3	11.7	휴양콘도미니엄업
										매출액 규모별
159	16	7	3	133	10.1	4.4	1.9	83.6	10.6	5 억 원 미 만
237	0	2	4	231	0.0	0.8	1.7	97.5	11.9	5억원 - 15억원 미만
213	3	5	0	205	1.4	2.3	0.0	96.2	11.7	15억원 - 40억원 미만
311	2	2	3	305	0.6	0.6	1.0	98.1	11.9	4 0 억 원 이 상
										종사자 규모별
187	8	0	3	177	4.3	0.0	1.6	94.7	11.5	1명 - 10명 미만
363	11	13	4	334	3.0	3.6	1.1	92.0	11.4	10명 - 30명미만
127	0	0	0	127	0.0	0.0	0.0	100.0	12.0	30명 - 50명미만
118	2	0	3	113	1.7	0.0	2.5	95.8	11.8	50명 - 100명미만
125	0	2	0	123	0.0	1.6	0.0	98.4	11.9	1 0 0 명 이 상
										존속 기간별
316	20	12	8	277	6.3	3.8	2.5	87.7	11.0	5 년 미 만
231	1	2	0	228	0.4	0.9	0.0	98.7	11.9	5년 - 10년미만
373	0	2	1	370	0.0	0.5	0.3	99.2	12.0	1 0 년 이 상
										조직형태별
265	7	8	0	250	2.6	3.0	0.0	94.3	11.5	개 인 사 업 체
635	14	6	10	605	2.2	0.9	1.6	95.3	11.6	회 사 법 인
19	0	0	0	19	0.0	0.0	0.0	100.0	12.0	회 사 외 법 인
1	0	0	0	1	0.0	0.0	0.0	100.0	12.0	비 법 인 단 체

2-2-1. 영업현황 : 일 평균 영업시간

General current state : On the average a day business hours

단위 : 시간

	일 평균 영업시간			
	전체	관광호텔업	기타호텔업	휴양콘도 미니엄업
전 체	23.6	23.7	23.4	23.3
매출액 규모 별				
5 억 원 미 만	23.8	23.9	22.8	24.0
5억원 - 15억원 미만	23.6	23.5	24.0	24.0
15억원 - 40억원 미만	23.2	23.6	22.5	22.1
4 0 억 원 이 상	23.7	23.7	24.0	23.6
종사자 규모 별				
1명 - 10명 미만	23.6	23.5	24.0	24.0
10명 - 30명미만	23.4	23.7	22.4	22.7
30명 - 50명미만	23.9	24.0	24.0	23.6
50명 - 100명미만	23.4	23.5	24.0	23.2
1 0 0 명 이 상	23.6	23.6	24.0	23.5
존속 기간 별				
5 년 미 만	23.4	23.4	22.8	23.5
5년 - 10년미만	23.6	23.7	24.0	22.1
1 0 년 이 상	23.7	23.8	24.0	23.5
조직 형태 별				
개 인 사 업 체	23.8	23.9	23.1	24.0
회 사 법 인	23.4	23.5	23.5	23.3
회 사 외 법 인	24.0	24.0	24.0	24.0
비 법 인 단 체	24.0	-	24.0	-

2-2-2. 영업현황 : 영업시간 분포

General current state : Business hour distribution

단위 : 개, %, 시간

전체	사업체 수					구성비					일 평균 영업 시간	
	8시간 미만	8시간 ~ 10시간 미만	10시간 ~ 12시간 미만	12시간 ~ 14시간 미만	14시간 이상	8시간 미만	8시간 ~ 10시간 미만	10시간 ~ 12시간 미만	12시간 ~ 14시간 미만	14시간 이상		
920	0	11	3	10	897	0.0	1.2	0.3	1.1	97.5	23.6	전 체
656	0	7	3	4	642	0.0	1.1	0.5	0.6	97.9	23.7	업 종 별
71	0	0	0	2	69	0.0	0.0	0.0	2.8	97.2	23.4	관 광 호 텔 업
193	0	3	0	4	185	0.0	1.6	0.0	2.1	95.9	23.3	기 타 호 텔 업
159	0	0	0	2	157	0.0	0.0	0.0	1.3	98.7	23.8	매 출 액 규 모 별
237	0	2	2	4	229	0.0	0.8	0.8	1.7	96.6	23.6	5 억 원 미 만
213	0	5	1	3	204	0.0	2.3	0.5	1.4	95.8	23.2	5 억 원 - 15 억 원 미 만
311	0	4	0	2	306	0.0	1.3	0.0	0.6	98.4	23.7	15 억 원 - 40 억 원 미 만
187	0	2	0	2	183	0.0	1.1	0.0	1.1	97.9	23.6	종 사 자 규 모 별
363	0	4	3	5	350	0.0	1.1	0.8	1.4	96.4	23.4	1 명 - 10 명 미 만
127	0	0	0	1	126	0.0	0.0	0.0	0.8	99.2	23.9	10 명 - 30 명 미 만
118	0	2	0	0	116	0.0	1.7	0.0	0.0	98.3	23.4	30 명 - 50 명 미 만
125	0	2	0	2	121	0.0	1.6	0.0	1.6	96.8	23.6	50 명 - 100 명 미 만
316	0	3	3	5	305	0.0	0.9	0.9	1.6	96.5	23.4	존 속 기 간 별
231	0	4	0	2	225	0.0	1.7	0.0	0.9	97.4	23.6	5 년 미 만
373	0	3	0	3	367	0.0	0.8	0.0	0.8	98.4	23.7	5 년 - 10 년 미 만
265	0	0	0	0	265	0.0	0.0	0.0	0.0	100.0	23.8	조 직 형 태 별
635	0	11	3	10	612	0.0	1.7	0.5	1.6	96.4	23.4	개 인 사 업 체
19	0	0	0	0	19	0.0	0.0	0.0	0.0	100.0	24.0	회 사 법 인
1	0	0	0	0	1	0.0	0.0	0.0	0.0	100.0	24.0	회 사 외 법 인
												비 법 인 단 체

2-3-1. 영업현황 : 휴무일 여부 / 월 평균 휴무일 수

General current state : The number of average holidays month

단위 : 개, %

	휴무일 여부			월 평균 휴무일 수			
	전체	없음	있음	전체	관광호텔업	기타호텔업	휴양콘도미니엄업
전 체	920	847	73	0.4	0.4	0.5	0.6
업 종 별							
관 광 호 텔 업	656	611	45	0.4	0.4	-	-
기 타 호 텔 업	71	64	7	0.5	-	0.5	-
휴양콘도미니엄업	193	172	21	0.6	-	-	0.6
매 출 액 규 모 별							
5 억 원 미 만	159	151	8	0.1	0.1	0.2	0.2
5억원 - 15억원 미만	237	223	13	0.3	0.3	0.3	0.4
15억원 - 40억원 미만	213	202	11	0.3	0.3	0.0	0.4
40억 원 이 상	311	271	41	0.9	0.9	1.5	0.9
종 사 자 규 모 별							
1명 - 10명 미만	187	176	11	0.2	0.2	0.0	0.1
10명 - 30명미만	363	347	15	0.2	0.2	0.3	0.2
30명 - 50명미만	127	114	13	0.5	0.2	0.6	1.0
50명 - 100명미만	118	104	14	0.8	1.1	1.5	0.2
100명 이 상	125	106	19	1.1	1.0	0.0	1.4
존 속 기 간 별							
5 년 미 만	316	284	33	0.6	0.6	0.1	1.1
5년 - 10년미만	231	219	12	0.3	0.3	0.7	0.0
10년 이 상	373	345	28	0.4	0.3	1.2	0.5
조 직 형 태 별							
개 인 사 업 체	265	254	11	0.2	0.2	0.0	0.0
회 사 법 인	635	577	58	0.5	0.5	0.8	0.6
회 사 외 법 인	19	16	3	1.3	1.9	0.0	0.0
비 법 인 단 체	1	1	0	0.0	-	0.0	-

2-3-2. 영업현황 : 휴무일 수 분포

General current state : The number of holidays distribution

단위 : 개, %, 일

사업체 수					구성비				월 평균 휴무일 수	
전체	없음	1일 ~ 5일	6일 ~ 10일	11일 이상	없음	1일 ~ 5일	6일 ~ 10일	11일 이상		
920	847	41	31	0	92.1	4.5	3.4	0.0	0.4	전 체
업 종 별										
656	611	22	23	0	93.1	3.4	3.5	0.0	0.4	관 광 호 텔 업
71	64	5	2	0	90.1	7.0	2.8	0.0	0.5	기 타 호 텔 업
193	172	15	6	0	89.1	7.8	3.1	0.0	0.6	휴양콘도미니엄업
매출액 규모 별										
159	151	8	0	0	95.0	5.0	0.0	0.0	0.1	5 억 원 미 만
237	223	10	3	0	94.1	4.2	1.3	0.0	0.3	5억원 - 15억원 미만
213	202	6	5	0	94.8	2.8	2.3	0.0	0.3	15억원 - 40억원 미만
311	271	17	23	0	87.1	5.5	7.4	0.0	0.9	4 0 억 원 이 상
종사자 규모 별										
187	176	11	0	0	94.1	5.9	0.0	0.0	0.2	1명 - 10명 미만
363	347	11	4	0	95.6	3.0	1.1	0.0	0.2	10명 - 30명미만
127	114	12	1	0	89.8	9.4	0.8	0.0	0.5	30명 - 50명미만
118	104	3	11	0	88.1	2.5	9.3	0.0	0.8	50명 - 100명미만
125	106	4	15	0	84.8	3.2	12.0	0.0	1.1	1 0 0 명 이 상
존속 기간 별										
316	284	15	17	0	89.9	4.7	5.4	0.0	0.6	5 년 미 만
231	219	6	6	0	94.8	2.6	2.6	0.0	0.3	5년 - 10년미만
373	345	20	8	0	92.5	5.4	2.1	0.0	0.4	1 0 년 이 상
조 직 형 태 별										
265	254	10	2	0	95.8	3.8	0.8	0.0	0.2	개 인 사 업 체
635	577	32	26	0	90.9	5.0	4.1	0.0	0.5	회 사 법 인
19	16	0	3	0	84.2	0.0	15.8	0.0	1.3	회 사 외 법 인
1	1	0	0	0	100.0	0.0	0.0	0.0	0.0	비 법 인 단 체

3-1. 시설현황 : 객실 현황

Facility: Rooms

단위 : 개, %

	객실수					구성비				
	전체	호텔업			휴양 콘도 미니 업업	전체	호텔업			휴양 콘도 미니 업업
		소계	관광 호텔업	기타 호텔업			소계	관광 호텔업	기타 호텔업	
전 체	202,318	151,463	138,697	12,766	50,854	100.0	74.9	68.6	6.3	25.1
매출액 규모 별										
5 억 원 미 만	17,053	16,127	15,116	1,011	927	100.0	94.6	88.6	5.9	5.4
5억원 - 15억원 미만	16,722	12,464	11,443	1,021	4,258	100.0	74.5	68.4	6.1	25.5
15억원 - 40억원 미만	26,149	15,013	13,668	1,345	11,135	100.0	57.4	52.3	5.1	42.6
40억 원 이 상	142,394	107,859	98,469	9,390	34,534	100.0	75.7	69.2	6.6	24.3
종사자 규모 별										
1명 - 10명 미만	15,852	7,981	7,280	701	7,871	100.0	50.3	45.9	4.4	49.7
10명 - 30명미만	33,947	27,651	26,265	1,386	6,296	100.0	81.5	77.4	4.1	18.5
30명 - 50명미만	83,025	74,965	66,217	8,748	8,060	100.0	90.3	79.8	10.5	9.7
50명 - 100명미만	23,865	12,709	11,081	1,628	11,157	100.0	53.3	46.4	6.8	46.8
100명 이 상	45,629	28,159	27,855	304	17,470	100.0	61.7	61.0	0.7	38.3
존속 기간 별										
5 년 미 만	46,276	30,912	28,089	2,823	15,363	100.0	66.8	60.7	6.1	33.2
5년 - 10년미만	19,997	15,443	13,788	1,655	4,554	100.0	77.2	69.0	8.3	22.8
10년 이 상	136,045	105,108	96,820	8,288	30,937	100.0	77.3	71.2	6.1	22.7
조직 형태 별										
개 인 사 업 체	22,715	22,622	21,320	1,302	92	100.0	99.6	93.9	5.7	0.4
회 사 법 인	175,670	126,677	115,350	11,327	48,992	100.0	72.1	65.7	6.4	27.9
회 사 외 법 인	3,876	2,106	2,026	80	1,770	100.0	54.3	52.3	2.1	45.7
비 법 인 단 체	57	57	-	57	-	100.0	100.0	-	100.0	-

4-1-1. 종사자 수 : 전체 종사자 수

Employees : All the number of workers

단위 : 명

전체 종사자 수				
전체	관광호텔업	기타호텔업	휴양콘도 미니엄업	
62,783	43,292	1,867	17,624	전 체
				매출액 규모 별
1,672	1,357	283	31	5 억 원 미 만
3,345	2,916	276	154	5억원 - 15억원 미만
7,111	5,330	593	1,188	15억원 - 40억원 미만
50,655	33,689	715	16,251	4 0 억 원 이 상
				종사자 규모 별
1,098	911	108	79	1명 - 10명 미만
6,010	4,602	428	979	10명 - 30명미만
4,933	2,896	562	1,476	30명 - 50명미만
8,159	4,697	659	2,804	50명 - 100명미만
42,582	30,185	110	12,287	1 0 0 명 이 상
				존속 기간 별
13,839	7,301	950	5,588	5 년 미 만
11,920	8,642	691	2,587	5년 - 10년미만
37,024	27,349	226	9,449	1 0 년 이 상
				조직 형태 별
3,646	3,247	36 2	38	개 인 사 업 체
57,927	39,184	1,470	17,274	회 사 법 인
1,184	861	10	313	회 사 외 법 인
25	-	25	-	비 법 인 단 체

4-1-2. 종사자 수 : 종사자 수 분포

Employees : The number of workers distribution

단위 : 개, %, 명

	사업체 수						구성비					1개소 평균 종사자 수
	전체	10명 미만	10명 ~ 30명 미만	30명 ~ 50명 미만	50명 ~ 100명 미만	100명 이상	10명 미만	10명 ~ 30명 미만	30명 ~ 50명 미만	50명 ~ 100명 미만	100명 이상	
전 체	920	186	363	127	118	126	20.2	39.5	13.8	12.8	13.7	68.2
업 종 별												
관 광 호 텔 업	656	151	277	76	67	85	23.0	42.2	11.6	10.2	13.0	66.0
기 타 호 텔 업	71	19	28	14	9	1	26.8	39.4	19.7	12.7	1.4	26.3
휴양콘도미니엄업	193	17	57	38	42	40	8.8	29.5	19.7	21.8	20.7	91.3
매 출액 규모 별												
5 억 원 미 만	159	94	60	2	3	0	59.1	37.7	1.3	1.9	0.0	10.5
5억원 - 15억원 미만	237	66	161	8	0	1	27.8	67.9	3.4	0.0	0.4	14.1
15억원 - 40억원 미만	213	9	113	64	18	10	4.2	53.1	30.0	8.5	4.7	33.4
40억 원 이상	311	17	29	54	97	114	5.5	9.3	17.4	31.2	36.7	162.7
종 사자 규모 별												
1명 - 10명 미만	186	186	0	0	0	0	100.0	0.0	0.0	0.0	0.0	5.9
10명 - 30명미만	363	0	363	0	0	0	0.0	100.0	0.0	0.0	0.0	16.6
30명 - 50명미만	127	0	0	127	0	0	0.0	0.0	100.0	0.0	0.0	38.7
50명 - 100명미만	118	0	0	0	118	0	0.0	0.0	0.0	100.0	0.0	69.2
100명 이상	126	0	0	0	0	126	0.0	0.0	0.0	0.0	100.0	338.6
존 속 기 간 별												
5 년 미 만	316	81	133	34	39	29	25.6	42.1	10.8	12.3	9.2	43.7
5년 - 10년미만	231	56	112	29	16	17	24.2	48.5	12.6	6.9	7.4	51.7
10년 이상	373	49	118	64	62	80	13.1	31.6	17.2	16.6	21.4	99.3
조 직 형 태 별												
개 인 사 업 체	265	112	132	18	3	0	42.3	49.8	6.8	1.1	0.0	13.8
회 사 법 인	635	74	224	108	104	124	11.7	35.3	17.0	16.4	19.5	91.2
회 사 외 법 인	19	0	5	2	11	1	0.0	26.3	10.5	57.9	5.3	62.7
비 법 인 단 체	1	0	1	0	0	0	0.0	100.0	0.0	0.0	0.0	25.0

4-2. 종사자 수 : 고용형태별 종사자 수

Employees : The number of workers in each employment shape

단위 : 명, %

종사자 수						구성비					
전체	자영 업자	무급 가족 종사자	상용 근로자	임시 및 일용 근로자	기타 종사자	자영 업자	무급 가족 종사자	상용 근로자	임시 및 일용 근로자	기타 종사자	
62,783	301	62	51,038	9,883	1,500	0.5	0.1	81.3	15.7	2.4	전 체
											업 종 별
43,292	266	57	37,299	4,490	1,180	0.6	0.1	86.2	10.4	2.7	관 광 호 텔 업
1,867	33	5	1,532	258	39	1.8	0.3	82.1	13.8	2.1	기 타 호 텔 업
17,624	2	0	12,207	5,135	281	0.0	0.0	69.3	29.1	1.6	휴양콘도미니엄업
											매출액 규모별
1,672	95	21	1,205	324	27	5.7	1.3	72.1	19.4	1.6	5 억 원 미 만
3,345	112	26	2,599	533	74	3.3	0.8	77.7	15.9	2.2	5억원 - 15억원 미만
7,111	75	12	6,085	676	262	1.1	0.2	85.6	9.5	3.7	15억원 - 40억원 미만
50,655	18	2	41,149	8,350	1,136	0.0	0.0	81.2	16.5	2.2	4 0 억 원 이 상
											종사자 규모별
1,098	116	30	682	263	7	10.6	2.7	62.1	24.0	0.6	1명 - 10명 미만
6,010	146	27	4,938	772	127	2.4	0.4	82.2	12.8	2.1	10명 - 30명미만
4,933	36	4	4,496	363	34	0.7	0.1	91.1	7.4	0.7	30명 - 50명미만
8,159	3	0	7,169	770	217	0.0	0.0	87.9	9.4	2.7	50명 - 100명미만
42,582	0	0	33,753	7,714	1,115	0.0	0.0	79.3	18.1	2.6	1 0 0 명 이 상
											존속 기간별
13,839	118	20	11,806	1,647	248	0.9	0.1	85.3	11.9	1.8	5 년 미 만
11,920	111	29	8,801	2,582	398	0.9	0.2	73.8	21.7	3.3	5년 - 10년미만
37,024	73	13	30,430	5,654	854	0.2	0.0	82.2	15.3	2.3	1 0 년 이 상
											조직 형태별
3,646	299	51	2,693	542	60	8.2	1.4	73.9	14.9	1.6	개 인 사 업 체
57,927	2	10	47,271	9,224	1,420	0.0	0.0	81.6	15.9	2.5	회 사 법 인
1,184	0	0	1,066	98	20	0.0	0.0	90.0	8.3	1.7	회 사 외 법 인
25	0	0	7	18	0	0.0	0.0	28.0	72.0	0.0	비 법 인 단 체

4-3. 종사자 수 : 성별 종사자 수

Employees : The number of workers sex

단위 : 명, %

	전체						자영업자					
	종사자 수			구성비			종사자 수			구성비		
	전체	남	여	남	여	전체	남	여	남	여		
전 체	62,783	37,212	25,570	59.3	40.7	301	221	80	73.4	26.6		
업 종 별												
관 광 호 텔 업	43,292	25,219	18,073	58.3	41.7	266	199	68	74.8	25.6		
기 타 호 텔 업	1,867	905	961	48.5	51.5	33	21	12	63.6	36.4		
휴양콘도미니엄업	17,624	11,088	6,536	62.9	37.1	2	2	0	100.0	0.0		
매 출 액 규 모 별												
5 억 원 미 만	1,672	892	780	53.3	46.7	95	78	18	82.1	18.9		
5억원 - 15억원 미만	3,345	1,759	1,586	52.6	47.4	112	75	37	67.0	33.0		
15억원 - 40억원 미만	7,111	3,758	3,353	52.8	47.2	75	53	22	70.7	29.3		
40억 원 이 상	50,655	30,803	19,852	60.8	39.2	18	15	3	83.3	16.7		
종 사 자 규 모 별												
1명 - 10명 미만	1,098	588	510	53.6	46.4	116	89	27	76.7	23.3		
10명 - 30명미만	6,010	3,160	2,850	52.6	47.4	146	106	40	72.6	27.4		
30명 - 50명미만	4,933	2,811	2,122	57.0	43.0	36	22	13	61.1	36.1		
50명 - 100명미만	8,159	4,774	3,386	58.5	41.5	3	3	0	100.0	0.0		
100명 이 상	42,582	25,880	16,702	60.8	39.2	0	0	0	-	-		
존 속 기 간 별												
5 년 미 만	13,839	8,105	5,734	58.6	41.4	118	85	33	72.0	28.0		
5년 - 10년미만	11,920	6,690	5,230	56.1	43.9	111	85	26	76.6	23.4		
10년 이 상	37,024	22,418	14,606	60.5	39.5	73	51	21	69.9	28.8		
조 직 형 태 별												
개 인 사 업 체	3,646	1,874	1,773	51.4	48.6	299	219	80	73.2	26.8		
회 사 법 인	57,927	34,644	23,283	59.8	40.2	2	2	0	100.0	0.0		
회 사 외 법 인	1,184	686	498	57.9	42.1	0	0	0	-	-		
비 법 인 단 체	25	9	16	36.0	64.0	0	0	0	-	-		

4-3. 종사자 수 : 성별 종사자 수

Employees : The number of workers sex

단위 : 명, %

무급가족 종사자					상용근로자					
종사자 수			구성비		종사자 수			구성비		
전체	남	여	남	여	전체	남	여	남	여	
62	24	38	38.7	61.3	51,038	31,195	19,842	61.1	38.9	전 체
										업 종 별
57	24	33	42.1	57.9	37,299	22,367	14,932	60.0	40.0	관 광 호 텔 업
5	0	5	0.0	100.0	1,532	776	756	50.7	49.3	기 타 호 텔 업
0	0	0	-	-	12,207	8,053	4,154	66.0	34.0	휴양콘도미니엄업
										매출액 규모 별
21	8	13	38.1	61.9	1,205	689	516	57.2	42.8	5 억 원 미 만
26	8	18	30.8	69.2	2,599	1,426	1,173	54.9	45.1	5억원 - 15억원 미만
12	7	4	58.3	33.3	6,085	3,328	2,757	54.7	45.3	15억원 - 40억원 미만
2	0	2	0.0	100.0	41,149	25,752	15,396	62.6	37.4	4 0 억 원 이 상
										종사자 규모 별
30	12	19	40.0	63.3	682	397	284	58.2	41.6	1명 - 10명 미만
27	11	16	40.7	59.3	4,938	2,708	2,230	54.8	45.2	10명 - 30명미만
4	1	3	25.0	75.0	4,496	2,626	1,870	58.4	41.6	30명 - 50명미만
0	0	0	-	-	7,169	4,288	2,881	59.8	40.2	50명 - 100명미만
0	0	0	-	-	33,753	21,176	12,576	62.7	37.3	1 0 0 명 이 상
										존속 기간 별
20	3	17	15.0	85.0	11,806	7,127	4,679	60.4	39.6	5 년 미 만
29	16	12	55.2	41.4	8,801	4,949	3,852	56.2	43.8	5년 - 10년미만
13	4	9	30.8	69.2	30,430	19,119	11,311	62.8	37.2	1 0 년 이 상
										조직 형태 별
51	16	35	31.4	68.6	2,693	1,426	1,267	53.0	47.0	개 인 사 업 체
10	7	3	70.0	30.0	47,271	29,130	18,142	61.6	38.4	회 사 법 인
0	0	0	-	-	1,066	635	431	59.6	40.4	회 사 외 법 인
0	0	0	-	-	7	5	2	71.4	28.6	비 법 인 단 체

4-3. 종사자 수 : 성별 종사자 수

Employees : The number of workers sex

단위 : 명, %

	임시 및 일용근로자					기타 종사자				
	종사자 수			구성비		종사자 수			구성비	
	전체	남	여	남	여	전체	남	여	남	여
전 체	9,883	5,182	4,701	52.4	47.6	1,500	591	909	39.4	60.6
업 종 별										
관 광 호 텔 업	4,490	2,132	2,358	47.5	52.5	1,180	497	682	42.1	57.8
기 타 호 텔 업	258	93	165	36.0	64.0	39	16	23	41.0	59.0
휴양콘도미니엄업	5,135	2,956	2,178	57.6	42.4	281	78	204	27.8	72.6
매 출 액 규 모 별										
5 억 원 미 만	324	111	213	34.3	65.7	27	7	20	25.9	74.1
5억원 - 15억원 미만	533	209	324	39.2	60.8	74	41	33	55.4	44.6
15억원 - 40억원 미만	676	266	410	39.3	60.7	262	103	160	39.3	61.1
40억 원 이 상	8,350	4,596	3,754	55.0	45.0	1,136	440	696	38.7	61.3
종 사 자 규 모 별										
1명 - 10명 미만	263	88	175	33.5	66.5	7	2	5	28.6	71.4
10명 - 30명미만	772	286	486	37.0	63.0	127	49	78	38.6	61.4
30명 - 50명미만	363	140	223	38.6	61.4	34	21	13	61.8	38.2
50명 - 100명미만	770	377	393	49.0	51.0	217	105	112	48.4	51.6
100명 이 상	7,714	4,290	3,425	55.6	44.4	1,115	414	701	37.1	62.9
존 속 기 간 별										
5 년 미 만	1,647	812	835	49.3	50.7	248	78	170	31.5	68.5
5년 - 10년미만	2,582	1,456	1,126	56.4	43.6	398	183	214	46.0	53.8
10년 이 상	5,654	2,913	2,741	51.5	48.5	854	330	524	38.6	61.4
조 직 형 태 별										
개 인 사 업 체	542	187	355	34.5	65.5	60	24	36	40.0	60.0
회 사 법 인	9,224	4,954	4,271	53.7	46.3	1,420	552	868	38.9	61.1
회 사 외 법 인	98	36	62	36.7	63.3	20	14	5	70.0	25.0
비 법 인 단 체	18	4	14	22.2	77.8	0	0	0	-	-

4-4. 종사자 수 : 연령별 종사자 수

Employees : The number of workers in each old age

단위 : 명, %

전체														
종사자 수							구성비							
전체	30세 미만	30세 ~ 40세 미만	40세 ~ 50세 미만	50세 ~ 60세 미만	60세 ~ 65세 미만	65세 이상	30세 미만	30세 ~ 40세 미만	40세 ~ 50세 미만	50세 ~ 60세 미만	60세 ~ 65세 미만	65세 이상		
62,420	20,614	18,368	13,742	7,913	1,374	409	33.0	29.4	22.0	12.7	2.2	0.7	전 체	
													업 종 별	
42,969	12,929	12,873	9,932	5,923	992	320	30.1	30.0	23.1	13.8	2.3	0.7	관 광 호 텔 업	
1,829	388	524	423	361	111	22	21.2	28.6	23.1	19.7	6.1	1.2	기 타 호 텔 업	
17,623	7,297	4,972	3,387	1,629	271	67	41.4	28.2	19.2	9.2	1.5	0.4	휴양콘도미니엄업	
													매출액 규모 별	
1,555	241	354	496	347	86	30	15.5	22.8	31.9	22.3	5.5	1.9	5 억 원 미 만	
3,206	498	823	805	804	224	53	15.5	25.7	25.1	25.1	7.0	1.7	5억원 - 15억원 미만	
7,023	1,785	1,900	1,654	1,283	307	94	25.4	27.1	23.6	18.3	4.4	1.3	15억원 - 40억원 미만	
50,635	18,090	15,291	10,786	5,479	757	232	35.7	30.2	21.3	10.8	1.5	0.5	4 0 억 원 이 상	
													종사자 규모 별	
952	97	208	274	294	55	23	10.2	21.8	28.8	30.9	5.8	2.4	1명 - 10명 미만	
5,837	914	1,469	1,614	1,369	372	98	15.7	25.2	27.7	23.5	6.4	1.7	10명 - 30명미만	
4,893	1,218	1,496	1,091	863	160	65	24.9	30.6	22.3	17.6	3.3	1.3	30명 - 50명미만	
8,156	2,475	2,591	1,699	1,074	228	90	30.3	31.8	20.8	13.2	2.8	1.1	50명 - 100명미만	
42,582	15,909	12,604	9,064	4,312	559	134	37.4	29.6	21.3	10.1	1.3	0.3	1 0 0 명 이 상	
													존속 기간 별	
13,701	4,744	4,068	2,707	1,808	309	65	34.6	29.7	19.8	13.2	2.3	0.5	5 년 미 만	
11,781	4,598	3,279	2,172	1,360	288	84	39.0	27.8	18.4	11.5	2.4	0.7	5년 - 10년미만	
36,938	11,271	11,022	8,864	4,745	776	260	30.5	29.8	24.0	12.8	2.1	0.7	1 0 년 이 상	
													조직 형태 별	
3,296	542	762	856	855	228	54	16.4	23.1	26.0	25.9	6.9	1.6	개 인 사 업 체	
57,915	19,731	17,242	12,620	6,854	1,133	336	34.1	29.8	21.8	11.8	2.0	0.6	회 사 법 인	
1,184	340	363	260	189	13	19	28.7	30.7	22.0	16.0	1.1	1.6	회 사 외 법 인	
25	1	2	6	15	0	1	4.0	8.0	24.0	60.0	0.0	4.0	비 법 인 단 체	

4-4. 종사자 수 : 연령별 종사자 수

Employees : The number of workers in each old age

단위 : 명, %

	상용근로자													
	종사자 수							구성비						
	전체	30세 미만	30세 ~ 40세 미만	40세 ~ 50세 미만	50세 ~ 60세 미만	60세 ~ 65세 미만	65세 이상	30세 미만	30세 ~ 40세 미만	40세 ~ 50세 미만	50세 ~ 60세 미만	60세 ~ 65세 미만	65세 이상	
전 체	51,038	14,294	16,830	11,829	6,679	1,055	350	28.0	33.0	23.2	13.1	2.1	0.7	
업 종 별														
관 광 호 텔 업	37,299	10,445	11,888	8,780	5,090	813	282	28.0	31.9	23.5	13.6	2.2	0.8	
기 타 호 텔 업	1,532	333	468	363	267	83	18	21.7	30.5	23.7	17.4	5.4	1.2	
휴양콘도미니엄업	12,207	3,516	4,474	2,687	1,322	159	49	28.8	36.7	22.0	10.8	1.3	0.4	
매 출 액 규 모 별														
5 억 원 미 만	1,205	188	288	389	244	70	26	15.6	23.9	32.3	20.2	5.8	2.2	
5억원 - 15억원 미만	2,599	389	714	660	611	182	44	15.0	27.5	25.4	23.5	7.0	1.7	
15억원 - 40억원 미만	6,085	1,429	1,779	1,416	1,125	252	84	23.5	29.2	23.3	18.5	4.1	1.4	
40억 원 이 상	41,149	12,288	14,049	9,365	4,698	551	196	29.9	34.1	22.8	11.4	1.3	0.5	
종 사 자 규 모 별														
1명 - 10명 미만	682	75	167	193	190	38	18	11.0	24.5	28.3	27.9	5.6	2.6	
10명 - 30명미만	4,938	761	1,350	1,374	1,067	306	80	15.4	27.3	27.8	21.6	6.2	1.6	
30명 - 50명미만	4,496	1,056	1,457	998	784	141	62	23.5	32.4	22.2	17.4	3.1	1.4	
50명 - 100명미만	7,169	2,041	2,423	1,516	906	198	85	28.5	33.8	21.1	12.6	2.8	1.2	
100명 이 상	33,753	10,361	11,434	7,749	3,730	373	105	30.7	33.9	23.0	11.1	1.1	0.3	
존 속 기 간 별														
5 년 미 만	11,806	3,725	3,836	2,392	1,545	255	54	31.6	32.5	20.3	13.1	2.2	0.5	
5년 - 10년미만	8,801	2,928	2,764	1,771	1,036	226	76	33.3	31.4	20.1	11.8	2.6	0.9	
10년 이 상	30,430	7,641	10,231	7,667	4,097	574	220	25.1	33.6	25.2	13.5	1.9	0.7	
조 직 형 태 별														
개 인 사 업 체	2,693	439	686	672	663	191	42	16.3	25.5	25.0	24.6	7.1	1.6	
회 사 법 인	47,271	13,566	15,787	10,929	5,848	852	289	28.7	33.4	23.1	12.4	1.8	0.6	
회 사 외 법 인	1,066	287	356	226	165	13	19	26.9	33.4	21.2	15.5	1.2	1.8	
비 법 인 단 체	7	1	1	3	2	0	0	14.3	14.3	42.9	28.6	0.0	0.0	

4-4. 종사자 수 : 연령별 종사자 수

Employees : The number of workers in each old age

단위 : 명, %

임시 및 일용근로자														전 체
종사자 수							구성비							
전체	30세 미만	30세 ~ 40세 미만	40세 ~ 50세 미만	50세 ~ 60세 미만	60세 ~ 65세 미만	65세 이상	30세 미만	30세 ~ 40세 미만	40세 ~ 50세 미만	50세 ~ 60세 미만	60세 ~ 65세 미만	65세 이상		
9,883	6,099	1,154	1,427	938	230	35	61.7	11.7	14.4	9.5	2.3	0.4		
													업 종 별	
4,490	2,333	694	780	562	103	19	52.0	15.5	17.4	12.5	2.3	0.4	관 광 호 텔 업	
258	48	46	52	87	24	1	18.6	17.8	20.2	33.7	9.3	0.4	기 타 호 텔 업	
5,135	3,718	414	596	289	103	15	72.4	8.1	11.6	5.6	2.0	0.3	휴양콘도미니엄업	
													매출액 규모 별	
324	44	58	105	96	16	4	13.6	17.9	32.4	29.6	4.9	1.2	5 억 원 미 만	
533	108	83	119	182	34	7	20.3	15.6	22.3	34.1	6.4	1.3	5억원 - 15억원 미만	
676	280	83	137	132	38	7	41.4	12.3	20.3	19.5	5.6	1.0	15억원 - 40억원 미만	
8,350	5,666	930	1,066	529	142	18	67.9	11.1	12.8	6.3	1.7	0.2	4 0 억 원 이 상	
													종사자 규모 별	
263	20	38	82	103	17	4	7.6	14.4	31.2	39.2	6.5	1.5	1명 - 10명 미만	
772	142	105	184	274	55	12	18.4	13.6	23.8	35.5	7.1	1.6	10명 - 30명미만	
363	163	24	82	74	17	3	44.9	6.6	22.6	20.4	4.7	0.8	30명 - 50명미만	
770	383	101	126	129	27	5	49.7	13.1	16.4	16.8	3.5	0.6	50명 - 100명미만	
7,714	5,391	886	953	359	114	11	69.9	11.5	12.4	4.7	1.5	0.1	1 0 0 명 이 상	
													존속 기간 별	
1,647	956	146	234	246	53	11	58.0	8.9	14.2	14.9	3.2	0.7	5 년 미 만	
2,582	1,572	451	270	246	41	2	60.9	17.5	10.5	9.5	1.6	0.1	5년 - 10년미만	
5,654	3,570	557	923	446	135	22	63.1	9.9	16.3	7.9	2.4	0.4	1 0 년 이 상	
													조직 형태 별	
542	97	63	168	182	25	6	17.9	11.6	31.0	33.6	4.6	1.1	개 인 사 업 체	
9,224	5,949	1,086	1,226	731	205	28	64.5	11.8	13.3	7.9	2.2	0.3	회 사 법 인	
98	52	4	29	12	0	0	53.1	4.1	29.6	12.2	0.0	0.0	회 사 외 법 인	
18	0	1	3	13	0	1	0.0	5.6	16.7	72.2	0.0	5.6	비 법 인 단 체	

4-4. 종사자 수 : 연령별 종사자 수

Employees : The number of workers in each old age

단위 : 명, %

	기타 종사자													
	종사자 수							구성비						
	전체	30세 미만	30세 ~ 40세 미만	40세 ~ 50세 미만	50세 ~ 60세 미만	60세 ~ 65세 미만	65세 이상	30세 미만	30세 ~ 40세 미만	40세 ~ 50세 미만	50세 ~ 60세 미만	60세 ~ 65세 미만	65세 이상	
전 체	1,500	222	384	485	297	88	24	14.8	25.6	32.3	19.8	5.9	1.6	
업 종 별														
관 광 호 텔 업	1,180	151	291	372	271	76	18	12.8	24.7	31.5	23.0	6.4	1.5	
기 타 호 텔 업	39	7	9	9	7	4	3	17.9	23.1	23.1	17.9	10.3	7.7	
휴양콘도미니엄업	281	63	84	104	18	8	3	22.4	29.9	37.0	6.4	2.8	1.1	
매 출 액 규 모 별														
5 억 원 미 만	27	9	9	2	7	0	0	33.3	33.3	7.4	25.9	0.0	0.0	
5억원 - 15억원 미만	74	1	26	26	11	7	3	1.4	35.1	35.1	14.9	9.5	4.1	
15억원 - 40억원 미만	262	76	38	102	27	17	3	29.0	14.5	38.9	10.3	6.5	1.1	
40억 원 이 상	1,136	135	312	356	252	64	18	11.9	27.5	31.3	22.2	5.6	1.6	
종 사 자 규 모 별														
1명 - 10명 미만	7	2	3	0	2	0	0	28.6	42.9	0.0	28.6	0.0	0.0	
10명 - 30명미만	127	11	14	56	28	12	6	8.7	11.0	44.1	22.0	9.4	4.7	
30명 - 50명미만	34	0	16	11	5	2	0	0.0	47.1	32.4	14.7	5.9	0.0	
50명 - 100명미만	217	50	68	57	39	4	0	23.0	31.3	26.3	18.0	1.8	0.0	
100명 이 상	1,115	158	284	361	223	71	18	14.2	25.5	32.4	20.0	6.4	1.6	
존 속 기 간 별														
5 년 미 만	248	63	86	80	17	1	0	25.4	34.7	32.3	6.9	0.4	0.0	
5년 - 10년미만	398	99	64	131	78	20	6	24.9	16.1	32.9	19.6	5.0	1.5	
10년 이 상	854	60	234	274	202	67	18	7.0	27.4	32.1	23.7	7.8	2.1	
조 직 형 태 별														
개 인 사 업 체	60	5	12	15	10	12	6	8.3	20.0	25.0	16.7	20.0	10.0	
회 사 법 인	1,420	216	369	465	275	77	18	15.2	26.0	32.7	19.4	5.4	1.3	
회 사 외 법 인	20	0	3	5	12	0	0	0.0	15.0	25.0	60.0	0.0	0.0	
비 법 인 단 체	0	0	0	0	0	0	0	-	-	-	-	-	-	

4-5. 종사자 수 : 학력별 종사자 수

Employees : The number of workers in each education

단위 : 명, %

전체									
종사자 수					구성비				
전체	고졸 이하	초대 재/졸	대학교 재/졸	대학원 재/졸	고졸 이하	초대 재/졸	대학교 재/졸	대학원 재/졸	
62,420	18,106	22,247	20,282	1,786	29.0	35.6	32.5	2.9	전 체
업 종 별									
42,969	12,075	16,498	13,004	1,392	28.1	38.4	30.3	3.2	관 광 호 텔 업
1,829	897	346	565	20	49.0	18.9	30.9	1.1	기 타 호 텔 업
17,623	5,134	5,404	6,712	374	29.1	30.7	38.1	2.1	휴양콘도미니엄업
매출액 규모별									
1,555	812	349	375	19	52.2	22.4	24.1	1.2	5 억 원 미 만
3,206	1,658	801	715	32	51.7	25.0	22.3	1.0	5억원 - 15억원 미만
7,023	3,045	2,079	1,793	106	43.4	29.6	25.5	1.5	15억원 - 40억원 미만
50,635	12,591	19,017	17,398	1,630	24.9	37.6	34.4	3.2	4 0 억 원 이 상
종사자 규모별									
952	568	165	202	16	59.7	17.3	21.2	1.7	1명 - 10명 미만
5,837	2,930	1,520	1,326	61	50.2	26.0	22.7	1.0	10명 - 30명미만
4,893	1,954	1,610	1,265	64	39.9	32.9	25.9	1.3	30명 - 50명미만
8,156	2,803	2,774	2,439	140	34.4	34.0	29.9	1.7	50명 - 100명미만
42,582	9,851	16,178	15,049	1,504	23.1	38.0	35.3	3.5	1 0 0 명 이 상
존속 기간별									
13,701	4,382	4,085	4,932	303	32.0	29.8	36.0	2.2	5 년 미 만
11,781	3,290	4,328	3,842	321	27.9	36.7	32.6	2.7	5년 - 10년미만
36,938	10,434	13,834	11,508	1,162	28.2	37.5	31.2	3.1	1 0 년 이 상
조직형태별									
3,296	1,894	692	686	24	57.5	21.0	20.8	0.7	개 인 사 업 체
57,915	15,788	21,164	19,225	1,738	27.3	36.5	33.2	3.0	회 사 법 인
1,184	405	387	367	24	34.2	32.7	31.0	2.0	회 사 외 법 인
25	18	4	3	0	72.0	16.0	12.0	0.0	비 법 인 단 체

4-5. 종사자 수 : 학력별 종사자 수

Employees : The number of workers in each education

단위 : 명, %

	상용종사자									
	종사자 수					구성비				
	전체	고졸 이하	초대 재/졸	대학교 재/졸	대학원 재/졸	고졸 이하	초대 재/졸	대학교 재/졸	대학원 재/졸	
전 체	51,038	13,597	19,091	16,580	1,770	26.6	37.4	32.5	3.5	
업 종 별										
관 광 호 텔 업	37,299	9,543	14,708	11,668	1,380	25.6	39.4	31.3	3.7	
기 타 호 텔 업	1,532	677	317	517	20	44.2	20.7	33.7	1.3	
휴양콘도미니엄업	12,207	3,376	4,065	4,396	369	27.7	33.3	36.0	3.0	
매 출 액 규 모 별										
5 억 원 미 만	1,205	541	302	344	17	44.9	25.1	28.5	1.4	
5억원 - 15억원 미만	2,599	1,218	715	637	30	46.9	27.5	24.5	1.2	
15억원 - 40억원 미만	6,085	2,484	1,872	1,623	106	40.8	30.8	26.7	1.7	
40억 원 이 상	41,149	9,354	16,201	13,977	1,617	22.7	39.4	34.0	3.9	
종 사 자 규 모 별										
1명 - 10명 미만	682	344	144	178	15	50.4	21.1	26.1	2.2	
10명 - 30명 미만	4,938	2,221	1,417	1,240	61	45.0	28.7	25.1	1.2	
30명 - 50명 미만	4,496	1,723	1,537	1,174	62	38.3	34.2	26.1	1.4	
50명 - 100명 미만	7,169	2,303	2,520	2,213	134	32.1	35.2	30.9	1.9	
100명 이 상	33,753	7,007	13,472	11,775	1,499	20.8	39.9	34.9	4.4	
존 속 기 간 별										
5 년 미 만	11,806	3,510	3,671	4,324	301	29.7	31.1	36.6	2.5	
5년 - 10년 미만	8,801	2,025	3,553	2,907	316	23.0	40.4	33.0	3.6	
10년 이 상	30,430	8,062	11,867	9,348	1,153	26.5	39.0	30.7	3.8	
조 직 형 태 별										
개 인 사 업 체	2,693	1,416	638	615	24	52.6	23.7	22.8	0.9	
회 사 법 인	47,271	11,844	18,069	15,635	1,724	25.1	38.2	33.1	3.6	
회 사 외 법 인	1,066	336	381	327	22	31.5	35.7	30.7	2.1	
비 법 인 단 체	7	2	2	3	0	28.6	28.6	42.9	0.0	

4-5. 종사자 수 : 학력별 종사자 수

Employees : The number of workers in each education

단위 : 명, %

임시 및 일용근로자									
종사자 수					구성비				
전체	고졸 이하	초대 재/졸	대학교 재/졸	대학원 재/졸	고졸 이하	초대 재/졸	대학교 재/졸	대학원 재/졸	
9,883	3,574	2,774	3,523	12	36.2	28.1	35.6	0.1	전 체
업 종 별									
4,490	1,811	1,479	1,192	8	40.3	32.9	26.5	0.2	관 광 호 텔 업
258	182	27	48	0	70.5	10.5	18.6	0.0	기 타 호 텔 업
5,135	1,580	1,268	2,282	4	30.8	24.7	44.4	0.1	휴양콘도미니엄업
매출액 규모별									
324	247	47	29	1	76.2	14.5	9.0	0.3	5 억 원 미 만
533	386	78	67	2	72.4	14.6	12.6	0.4	5억원 - 15억원 미만
676	399	156	121	0	59.0	23.1	17.9	0.0	15억원 - 40억원 미만
8,350	2,542	2,493	3,306	9	30.4	29.9	39.6	0.1	4 0 억 원 이 상
종사자 규모별									
263	221	19	22	1	84.0	7.2	8.4	0.4	1명 - 10명 미만
772	600	97	75	0	77.7	12.6	9.7	0.0	10명 - 30명미만
363	210	69	83	2	57.9	19.0	22.9	0.6	30명 - 50명미만
770	360	222	183	5	46.8	28.8	23.8	0.6	50명 - 100명미만
7,714	2,183	2,368	3,160	4	28.3	30.7	41.0	0.1	1 0 0 명 이 상
존속 기간별									
1,647	698	353	594	2	42.4	21.4	36.1	0.1	5 년 미 만
2,582	1,035	700	844	3	40.1	27.1	32.7	0.1	5년 - 10년미만
5,654	1,841	1,722	2,085	6	32.6	30.5	36.9	0.1	1 0 년 이 상
조직 형태별									
542	425	50	66	0	78.4	9.2	12.2	0.0	개 인 사 업 체
9,224	3,083	2,716	3,416	10	33.4	29.4	37.0	0.1	회 사 법 인
98	50	6	41	2	51.0	6.1	41.8	2.0	회 사 외 법 인
18	16	2	0	0	88.9	11.1	0.0	0.0	비 법 인 단 체

4-5. 종사자 수 : 학력별 종사자 수

Employees : The number of workers in each education

단위 : 명, %

	기타 종사자									
	종사자 수					구성비				
	전체	고졸 이하	초대 재/졸	대학교 재/졸	대학원 재/졸	고졸 이하	초대 재/졸	대학교 재/졸	대학원 재/졸	
전 체	1,500	935	382	178	4	62.3	25.5	11.9	0.3	
업 종 별										
관 광 호 텔 업	1,180	721	311	144	4	61.1	26.4	12.2	0.3	
기 타 호 텔 업	39	38	1	0	0	97.4	2.6	0.0	0.0	
휴양콘도미니엄업	281	177	70	34	0	63.0	24.9	12.1	0.0	
매 출 액 규 모 별										
5 억 원 미 만	27	25	0	2	0	92.6	0.0	7.4	0.0	
5억원 - 15억원 미만	74	54	8	12	0	73.0	10.8	16.2	0.0	
15억원 - 40억원 미만	262	162	52	49	0	61.8	19.8	18.7	0.0	
40억 원 이 상	1,136	695	322	115	4	61.2	28.3	10.1	0.4	
종 사 자 규 모 별										
1명 - 10명 미만	7	3	2	2	0	42.9	28.6	28.6	0.0	
10명 - 30명미만	127	110	6	11	0	86.6	4.7	8.7	0.0	
30명 - 50명미만	34	22	5	8	0	64.7	14.7	23.5	0.0	
50명 - 100명미만	217	140	32	43	2	64.5	14.7	19.8	0.9	
100명 이 상	1,115	661	338	114	2	59.3	30.3	10.2	0.2	
존 속 기 간 별										
5 년 미 만	248	174	61	13	0	70.2	24.6	5.2	0.0	
5년 - 10년미만	398	230	75	90	2	57.8	18.8	22.6	0.5	
10년 이 상	854	531	246	75	2	62.2	28.8	8.8	0.2	
조 직 형 태 별										
개 인 사 업 체	60	53	3	4	0	88.3	5.0	6.7	0.0	
회 사 법 인	1,420	862	379	174	4	60.7	26.7	12.3	0.3	
회 사 외 법 인	20	20	0	0	0	100.0	0.0	0.0	0.0	
비 법 인 단 체	0	0	0	0	0	-	-	-	-	

4-6. 종사자 수 : 연간 신규 인력채용 및 이직 현황

Employees : Annual new recruitment and change jobs

단위 : 명, %

연간 신규 인력채용 현황					연간 이직 현황					
신규 채용자 수			구성비		이직자 수			구성비		
전체	남	여	남	여	전체	남	여	남	여	
16,443	9,230	7,213	56.1	43.9	12,762	7,033	5,741	55.1	45.0	전 체
										업 종 별
10,697	5,763	4,933	53.9	46.1	8,503	4,487	4,023	52.8	47.3	관 광 호 텔 업
656	315	340	48.0	51.8	603	280	324	46.4	53.7	기 타 호 텔 업
5,091	3,151	1,940	61.9	38.1	3,657	2,265	1,393	61.9	38.1	휴양콘도미니엄업
										매출액 규모별
569	313	255	55.0	44.8	290	154	139	53.1	47.9	5 억 원 미 만
707	408	300	57.7	42.4	691	388	305	56.2	44.1	5억원 - 15억원 미만
2,496	1,317	1,167	52.8	46.8	1,965	961	1,004	48.9	51.1	15억원 - 40억원 미만
12,671	7,191	5,491	56.8	43.3	9,816	5,530	4,292	56.3	43.7	4 0 억 원 이 상
										종사자 규모별
1,138	656	482	57.6	42.4	993	565	432	56.9	43.5	1명 - 10명 미만
1,871	1,018	843	54.4	45.1	1,623	860	765	53.0	47.1	10명 - 30명미만
1,558	809	749	51.9	48.1	1,415	733	682	51.8	48.2	30명 - 50명미만
2,326	1,284	1,052	55.2	45.2	2,179	1,199	979	55.0	44.9	50명 - 100명미만
9,550	5,463	4,087	57.2	42.8	6,552	3,676	2,883	56.1	44.0	1 0 0 명 이 상
										존속 기간별
7,022	4,113	2,919	58.6	41.6	4,121	2,444	1,686	59.3	40.9	5 년 미 만
2,507	1,366	1,131	54.5	45.1	2,435	1,275	1,163	52.4	47.8	5년 - 10년미만
6,914	3,751	3,163	54.3	45.7	6,207	3,314	2,892	53.4	46.6	1 0 년 이 상
										조직 형태별
910	458	454	50.3	49.9	889	423	468	47.6	52.6	개 인 사 업 체
15,279	8,634	6,643	56.5	43.5	11,610	6,465	5,154	55.7	44.4	회 사 법 인
249	136	112	54.6	45.0	264	144	119	54.5	45.1	회 사 외 법 인
5	1	4	20.0	80.0	0	0	0	-	-	비 법 인 단 체

4-7-1. 종사자 수 : 종사원 자격증 보유 현황

Employees : Workers license hold

단위 : 명, %

	전체													
	종사자 수							구성비						
	전체	관광 통역 안내사	국내 여행 안내사	호텔 경영사	호텔 관리사	호텔 서비스 사	기타	관광 통역 안내사	국내 여행 안내사	호텔 경영사	호텔 관리사	호텔 서비스 사	기타	
전 체	8,297	2,130	510	228	337	978	4,113	25.7	6.1	2.7	4.1	11.8	49.6	
업 종 별														
관 광 호 텔 업	7,602	1,977	418	170	275	933	3,828	26.0	5.5	2.2	3.6	12.3	50.4	
기 타 호 텔 업	118	34	32	10	7	7	29	28.8	27.1	8.5	5.9	5.9	24.6	
휴양콘도미니엄업	577	119	60	48	56	38	256	20.6	10.4	8.3	9.7	6.6	44.4	
매 출 액 규 모 별														
5 억 원 미 만	151	78	8	12	19	19	14	51.7	5.3	7.9	12.6	12.6	9.3	
5억원 - 15억원 미만	421	207	43	24	34	55	58	49.2	10.2	5.7	8.1	13.1	13.8	
15억원 - 40억원 미만	922	220	84	22	37	132	425	23.9	9.1	2.4	4.0	14.3	46.1	
40억원 이상	6,804	1,625	375	171	247	772	3,615	23.9	5.5	2.5	3.6	11.3	53.1	
종 사 자 규 모 별														
1명 - 10명 미만	150	99	8	15	7	15	7	66.0	5.3	10.0	4.7	10.0	4.7	
10명 - 30명미만	742	368	79	44	62	78	112	49.6	10.6	5.9	8.4	10.5	15.1	
30명 - 50명미만	390	164	51	14	20	13	128	42.1	13.1	3.6	5.1	3.3	32.8	
50명 - 100명미만	738	215	81	21	62	82	276	29.1	11.0	2.8	8.4	11.1	37.4	
100명 이상	6,277	1,284	291	135	187	790	3,589	20.5	4.6	2.2	3.0	12.6	57.2	
존 속 기 간 별														
5 년 미 만	869	368	93	35	54	104	215	42.3	10.7	4.0	6.2	12.0	24.7	
5년 - 10년미만	1,912	1,312	92	25	39	51	394	68.6	4.8	1.3	2.0	2.7	20.6	
10년 이상	5,516	450	325	168	245	824	3,504	8.2	5.9	3.0	4.4	14.9	63.5	
조 직 형 태 별														
개 인 사 업 체	428	234	44	19	35	41	56	54.7	10.3	4.4	8.2	9.6	13.1	
회 사 법 인	7,845	1,895	463	209	300	930	4,049	24.2	5.9	2.7	3.8	11.9	51.6	
회 사 외 법 인	24	1	3	1	3	7	8	4.2	12.5	4.2	12.5	29.2	33.3	
비 법 인 단 체	0	0	0	0	0	0	0	-	-	-	-	-	-	

4-7-1. 종사자 수 : 종사원 자격증 보유 현황

Employees : Workers license hold

단위 : 명, %

남성														전	체
종사자 수							구성비								
전체	관광 통역 안내사	국내 여행 안내사	호텔 경영사	호텔 관리사	호텔 서비스 사	기타	관광 통역 안내사	국내 여행 안내사	호텔 경영사	호텔 관리사	호텔 서비스 사	기타			
5,686	1,042	352	188	283	685	3,137	18.3	6.2	3.3	5.0	12.0	55.2			
														업 종 별	
5,163	930	277	138	229	663	2,926	18.0	5.4	2.7	4.4	12.8	56.7	관 광 호 텔 업		
80	25	24	8	7	1	15	31.3	30.0	10.0	8.8	1.3	18.8	기 타 호 텔 업		
443	87	51	41	47	20	197	19.6	11.5	9.3	10.6	4.5	44.5	휴양콘도미니엄업		
														매출액 규모 별	
114	56	6	12	15	16	10	49.1	5.3	10.5	13.2	14.0	8.8	5 억 원 미 만		
266	104	34	20	34	35	40	39.1	12.8	7.5	12.8	13.2	15.0	5억원 - 15억원 미만		
607	152	57	21	35	74	268	25.0	9.4	3.5	5.8	12.2	44.2	15억원 - 40억원 미만		
4,700	731	256	135	200	561	2,818	15.6	5.4	2.9	4.3	11.9	60.0	4 0 억 원 이 상		
														종사자 규모 별	
111	71	7	11	7	11	5	64.0	6.3	9.9	6.3	9.9	4.5	1명 - 10명 미만		
510	224	56	39	54	52	85	43.9	11.0	7.6	10.6	10.2	16.7	10명 - 30명미만		
254	75	35	14	20	12	97	29.5	13.8	5.5	7.9	4.7	38.2	30명 - 50명미만		
463	100	57	19	49	46	193	21.6	12.3	4.1	10.6	9.9	41.7	50명 - 100명미만		
4,349	571	197	105	153	565	2,758	13.1	4.5	2.4	3.5	13.0	63.4	1 0 0 명 이 상		
														존속 기간 별	
534	177	76	32	48	62	139	33.1	14.2	6.0	9.0	11.6	26.0	5 년 미 만		
978	580	56	21	36	36	249	59.3	5.7	2.1	3.7	3.7	25.5	5년 - 10년미만		
4,175	284	221	134	200	587	2,749	6.8	5.3	3.2	4.8	14.1	65.8	1 0 년 이 상		
														조직 형태 별	
280	130	32	16	32	28	42	46.4	11.4	5.7	11.4	10.0	15.0	개 인 사 업 체		
5,388	912	318	172	248	652	3,087	16.9	5.9	3.2	4.6	12.1	57.3	회 사 법 인		
18	0	2	0	3	5	8	0.0	11.1	0.0	16.7	27.8	44.4	회 사 외 법 인		
0	0	0	0	0	0	0	-	-	-	-	-	-	비 법 인 단 체		

4-7-1. 종사자 수 : 종사원 자격증 보유 현황

Employees : Workers license hold

단위 : 명, %

	여성												
	종사자 수							구성비					
	전체	관광 통역 안내사	국내 여행 안내사	호텔 경영사	호텔 관리사	호텔 서비스 사	기타	관광 통역 안내사	국내 여행 안내사	호텔 경영사	호텔 관리사	호텔 서비스 사	기타
전 체	2,611	1,089	158	41	55	293	975	41.7	6.1	1.6	2.1	11.2	37.3
업 종 별													
관 광 호 텔 업	2,439	1,047	142	32	46	270	902	42.9	5.8	1.3	1.9	11.1	37.0
기 타 호 텔 업	38	9	8	2	0	5	14	23.7	21.1	5.3	0.0	13.2	36.8
휴양콘도미니엄업	134	32	9	7	9	18	59	23.9	6.7	5.2	6.7	13.4	44.0
매출액 규모 별													
5 억 원 미 만	38	23	3	0	4	4	4	60.5	7.9	0.0	10.5	10.5	10.5
5억원 - 15억원 미만	154	104	9	4	0	20	17	67.5	5.8	2.6	0.0	13.0	11.0
15억원 - 40억원 미만	315	68	27	1	3	59	157	21.6	8.6	0.3	1.0	18.7	49.8
40억 원 이 상	2,104	894	119	36	47	211	797	42.5	5.7	1.7	2.2	10.0	37.9
종사자 규모 별													
1명 - 10명 미만	39	27	1	4	0	4	3	69.2	2.6	10.3	0.0	10.3	7.7
10명 - 30명 미만	232	144	23	5	7	26	27	62.1	9.9	2.2	3.0	11.2	11.6
30명 - 50명 미만	137	89	16	0	0	2	31	65.0	11.7	0.0	0.0	1.5	22.6
50명 - 100명 미만	274	115	24	2	13	36	84	42.0	8.8	0.7	4.7	13.1	30.7
100명 이 상	1,928	713	94	30	34	226	831	37.0	4.9	1.6	1.8	11.7	43.1
존속 기간 별													
5 년 미 만	335	191	17	3	7	41	76	57.0	5.1	0.9	2.1	12.2	22.7
5년 - 10년 미만	934	732	36	4	3	15	144	78.4	3.9	0.4	0.3	1.6	15.4
10년 이 상	1,342	166	105	34	45	237	755	12.4	7.8	2.5	3.4	17.7	56.3
조직 형태 별													
개 인 사 업 체	148	105	12	3	3	13	13	70.9	8.1	2.0	2.0	8.8	8.8
회 사 법 인	2,457	983	145	37	52	278	962	40.0	5.9	1.5	2.1	11.3	39.2
회 사 외 법 인	6	1	2	1	0	3	0	16.7	33.3	16.7	0.0	50.0	0.0
비 법 인 단 체	0	0	0	0	0	0	0	-	-	-	-	-	-

4-7-2. 종사자 수 : 관광통역 안내사 자격증 보유 현황

Employees : Tourism interpretation guide licence hold

단위 : 명, %

전체																		전	체
종사자 수									구성비										
전체	영어	일어	중국어	불어	독어	스페인어	러시아어	기타	영어	일어	중국어	불어	독어	스페인어	러시아어	기타			
2,130	773	708	594	19	16	2	9	9	36.3	33.2	27.9	0.9	0.8	0.1	0.4	0.4			
업종별																			
1,977	675	677	569	19	16	2	9	9	34.1	34.2	28.8	1.0	0.8	0.1	0.5	0.5	관광호텔업		
34	15	15	4	0	0	0	0	0	44.1	44.1	11.8	0.0	0.0	0.0	0.0	0.0	기타호텔업		
119	83	15	21	0	0	0	0	0	69.7	12.6	17.6	0.0	0.0	0.0	0.0	0.0	휴양콘도미니엄업		
매출액 규모별																			
78	32	27	12	2	2	2	2	0	41.0	34.6	15.4	2.6	2.6	2.6	2.6	0.0	5억 원 미만		
207	60	108	30	0	0	0	6	4	29.0	52.2	14.5	0.0	0.0	0.0	2.9	1.9	5억원 - 15억원 미만		
220	91	89	33	0	0	0	2	5	41.4	40.5	15.0	0.0	0.0	0.0	0.9	2.3	15억원 - 40억원 미만		
1,625	590	483	520	18	14	0	0	0	36.3	29.7	32.0	1.1	0.9	0.0	0.0	0.0	40억 원 이상		
종사자 규모별																			
99	63	20	16	0	0	0	0	0	63.6	20.2	16.2	0.0	0.0	0.0	0.0	0.0	1명 - 10명 미만		
368	140	167	42	2	2	2	9	4	38.0	45.4	11.4	0.5	0.5	0.5	2.4	1.1	10명 - 30명미만		
164	62	69	28	0	0	0	0	5	37.8	42.1	17.1	0.0	0.0	0.0	0.0	3.0	30명 - 50명미만		
215	59	129	28	0	0	0	0	0	27.4	60.0	13.0	0.0	0.0	0.0	0.0	0.0	50명 - 100명미만		
1,284	450	323	480	18	14	0	0	0	35.0	25.2	37.4	1.4	1.1	0.0	0.0	0.0	100명 이상		
존속 기간별																			
368	127	176	66	0	0	0	0	0	34.5	47.8	17.9	0.0	0.0	0.0	0.0	0.0	5년 미만		
1,312	427	354	489	16	14	0	6	5	32.5	27.0	37.3	1.2	1.1	0.0	0.5	0.4	5년 - 10년미만		
450	219	177	40	3	2	2	3	4	48.7	39.3	8.9	0.7	0.4	0.4	0.7	0.9	10년 이상		
조직형태별																			
234	69	123	35	0	0	0	7	0	29.5	52.6	15.0	0.0	0.0	0.0	3.0	0.0	개인사업체		
1,895	703	585	559	19	16	2	2	9	37.1	30.9	29.5	1.0	0.8	0.1	0.1	0.5	회사법인		
1	1	0	0	0	0	0	0	0	100.0	0.0	0.0	0.0	0.0	0.0	0.0	0.0	회사외법인		
0	0	0	0	0	0	0	0	0	-	-	-	-	-	-	-	-	비법인단체		

4-7-2. 종사자 수 : 관광통역 안내사 자격증 보유 현황

Employees : Tourism interpretation guide licence hold

단위 : 명, %

	남성																	
	종사자 수									구성비								
	전체	영어	일어	중국어	불어	독어	스페인어	러시아어	기타	영어	일어	중국어	불어	독어	스페인어	러시아어	기타	
전 체	1,042	382	332	306	11	7	2	3	0	36.7	31.9	29.4	1.1	0.7	0.2	0.3	0.0	
업 종 별																		
관 광 호 텔 업	930	309	310	288	11	7	2	3	0	33.2	33.3	31.0	1.2	0.8	0.2	0.3	0.0	
기 타 호 텔 업	25	9	12	4	0	0	0	0	0	36.0	48.0	16.0	0.0	0.0	0.0	0.0	0.0	
휴양콘도미니엄업	87	63	10	14	0	0	0	0	0	72.4	11.5	16.1	0.0	0.0	0.0	0.0	0.0	
매 출 액 규 모 별																		
5 억 원 미 만	56	21	18	10	2	2	2	2	0	37.5	32.1	17.9	3.6	3.6	3.6	3.6	0.0	
5억원 - 15억원 미만	104	37	48	18	0	0	0	1	0	35.6	46.2	17.3	0.0	0.0	0.0	1.0	0.0	
15억원 - 40억원 미만	152	67	65	20	0	0	0	0	0	44.1	42.8	13.2	0.0	0.0	0.0	0.0	0.0	
40억 원 이 상	731	257	201	258	10	5	0	0	0	35.2	27.5	35.3	1.4	0.7	0.0	0.0	0.0	
종 사 자 규 모 별																		
1명 - 10명 미만	71	50	10	11	0	0	0	0	0	70.4	14.1	15.5	0.0	0.0	0.0	0.0	0.0	
10명 - 30명미만	224	93	98	25	2	2	2	3	0	41.5	43.8	11.2	0.9	0.9	0.9	1.3	0.0	
30명 - 50명미만	75	33	27	15	0	0	0	0	0	44.0	36.0	20.0	0.0	0.0	0.0	0.0	0.0	
50명 - 100명미만	100	31	52	17	0	0	0	0	0	31.0	52.0	17.0	0.0	0.0	0.0	0.0	0.0	
100명 이 상	571	175	145	237	10	5	0	0	0	30.6	25.4	41.5	1.8	0.9	0.0	0.0	0.0	
존 속 기 간 별																		
5 년 미 만	177	64	75	38	0	0	0	0	0	36.2	42.4	21.5	0.0	0.0	0.0	0.0	0.0	
5년 - 10년미만	580	174	152	239	10	5	0	1	0	30.0	26.2	41.2	1.7	0.9	0.0	0.2	0.0	
10년 이 상	284	144	105	29	2	2	2	2	0	50.7	37.0	10.2	0.7	0.7	0.7	0.7	0.0	
조 직 형 태 별																		
개 인 사 업 체	130	42	64	22	0	0	0	1	0	32.3	49.2	16.9	0.0	0.0	0.0	0.8	0.0	
회 사 법 인	912	339	267	284	11	7	2	2	0	37.2	29.3	31.1	1.2	0.8	0.2	0.2	0.0	
회 사 외 법 인	0	0	0	0	0	0	0	0	0	-	-	-	-	-	-	-	-	
비 법 인 단 체	0	0	0	0	0	0	0	0	0	-	-	-	-	-	-	-	-	

4-7-2. 종사자 수 : 관광통역 안내사 자격증 보유 현황

Employees : Tourism interpretation guide licence hold

단위 : 명, %

여성																		전	체
종사자 수									구성비										
전체	영어	일어	중국어	불어	독어	스페인어	러시아어	기타	영어	일어	중국어	불어	독어	스페인어	러시아어	기타			
1,089	392	376	288	8	10	0	6	9	36.0	34.5	26.4	0.7	0.9	0.0	0.6	0.8			
																		업 종 별	
1,047	366	367	281	8	10	0	6	9	35.0	35.1	26.8	0.8	1.0	0.0	0.6	0.9		관 광 호 텔 업	
9	6	3	0	0	0	0	0	0	66.7	33.3	0.0	0.0	0.0	0.0	0.0	0.0		기 타 호 텔 업	
32	20	5	7	0	0	0	0	0	62.5	15.6	21.9	0.0	0.0	0.0	0.0	0.0		휴양콘도미니엄업	
																		매출액 규모별	
23	12	9	2	0	0	0	0	0	52.2	39.1	8.7	0.0	0.0	0.0	0.0	0.0		5 억 원 미 만	
104	23	61	11	0	0	0	5	4	22.1	58.7	10.6	0.0	0.0	0.0	4.8	3.8		5억원 - 15억원 미만	
68	25	24	13	0	0	0	2	5	36.8	35.3	19.1	0.0	0.0	0.0	2.9	7.4		15억원 - 40억원 미만	
894	332	282	262	8	10	0	0	0	37.1	31.5	29.3	0.9	1.1	0.0	0.0	0.0		4 0 억 원 이 상	
																		종사자 규모별	
27	13	10	5	0	0	0	0	0	48.1	37.0	18.5	0.0	0.0	0.0	0.0	0.0		1명 - 10명 미만	
144	48	69	17	0	0	0	6	4	33.3	47.9	11.8	0.0	0.0	0.0	4.2	2.8		10명 - 30명미만	
89	29	42	13	0	0	0	0	5	32.6	47.2	14.6	0.0	0.0	0.0	0.0	5.6		30명 - 50명미만	
115	28	76	11	0	0	0	0	0	24.3	66.1	9.6	0.0	0.0	0.0	0.0	0.0		50명 - 100명미만	
713	275	178	242	8	10	0	0	0	38.6	25.0	33.9	1.1	1.4	0.0	0.0	0.0		1 0 0 명 이 상	
																		존속 기간별	
191	63	101	28	0	0	0	0	0	33.0	52.9	14.7	0.0	0.0	0.0	0.0	0.0		5 년 미 만	
732	253	202	250	6	10	0	5	5	34.6	27.6	34.2	0.8	1.4	0.0	0.7	0.7		5년 - 10년미만	
166	76	73	10	2	0	0	2	4	45.8	44.0	6.0	1.2	0.0	0.0	1.2	2.4		1 0 년 이 상	
																		조직형태별	
105	27	58	13	0	0	0	6	0	25.7	55.2	12.4	0.0	0.0	0.0	5.7	0.0		개 인 사 업 체	
983	364	317	275	8	10	0	0	9	37.0	32.2	28.0	0.8	1.0	0.0	0.0	0.9		회 사 법 인	
1	1	0	0	0	0	0	0	0	100.0	0.0	0.0	0.0	0.0	0.0	0.0	0.0		회 사 외 법 인	
0	0	0	0	0	0	0	0	0	-	-	-	-	-	-	-	-		비 법 인 단 체	

5-1-1. 사업실적 : 연간 총 매출액

Business performance : The annual total turnover

단위 : 백만원

	연간 총 매출액			
	전체	관광호텔업	기타호텔업	휴양콘도미니엄업
전 체	6,140,944	4,689,794	242,432	1,208,718
매출액 규모 별				
5 억 원 미 만	37,075	32,354	4,549	173
5억원 - 15억원 미만	208,572	180,463	20,997	7,113
15억원 - 40억원 미만	441,957	345,149	41,897	54,911
4 0 억 원 이 상	5,453,339	4,131,829	174,989	1,146,522
종사자 규모 별				
1명 - 10명 미만	515,667	245,461	104,758	165,448
10명 - 30명미만	546,871	405,711	23,519	117,642
30명 - 50명미만	447,631	247,296	52,100	148,235
50명 - 100명미만	815,676	449,186	53,558	312,932
1 0 0 명 이 상	3,815,098	3,342,140	8,497	464,460
존속 기간 별				
5 년 미 만	1,154,030	799,470	82,163	272,397
5년 - 10년미만	1,054,724	822,853	132,981	98,890
1 0 년 이 상	3,932,189	3,067,471	27,288	837,430
조직 형태 별				
개 인 사 업 체	565,880	442,942	121,141	1,797
회 사 법 인	5,454,741	4,185,844	120,117	1,148,781
회 사 외 법 인	119,838	61,008	690	58,140
비 법 인 단 체	484	-	484	-

5-1-2. 사업실적 : 세부 항목별 매출액

Business performance : Detailed turnover classified

단위 : 백만원

호텔업							전 체
호텔업 전체							
합계	객실 매출액			부대시설 매출액			
	소계	외국인	내국인	소계	외국인	내국인	
4,932,226	2,381,714	1,436,519	945,195	2,550,512	1,100,732	1,449,780	
4,689,794	2,245,834	1,369,041	876,793	2,443,960	1,070,701	1,373,259	업 종 별
242,432	135,880	67,478	68,402	106,552	30,031	76,520	관 광 호 텔 업
-	-	-	-	-	-	-	기 타 호 텔 업
							휴양콘도미니엄업
							매출액 규모 별
36,903	31,881	10,270	21,611	5,022	813	4,209	5 억 원 미 만
201,460	163,592	70,893	92,699	37,868	8,338	29,530	5억원 - 15억원 미만
387,047	254,369	134,157	120,212	132,678	25,311	107,367	15억원 - 40억원 미만
4,306,817	1,931,873	1,221,200	710,673	2,374,944	1,066,270	1,308,674	4 0 억 원 이 상
							종 사 자 규 모 별
350,219	189,153	102,924	86,230	161,066	53,504	107,561	1명 - 10명 미만
429,229	291,902	161,217	130,686	137,327	33,110	104,217	10명 - 30명미만
299,396	214,360	129,338	85,022	85,036	22,089	62,947	30명 - 50명미만
502,744	267,896	170,086	97,811	234,848	60,312	174,536	50명 - 100명미만
3,350,637	1,418,402	872,955	545,447	1,932,235	931,716	1,000,519	1 0 0 명 이 상
							존 속 기 간 별
881,633	458,720	234,225	224,495	422,914	237,265	185,649	5 년 미 만
955,834	507,756	193,996	313,761	448,077	241,744	206,333	5년 - 10년미만
3,094,759	1,415,238	1,008,298	406,940	1,679,521	621,723	1,057,798	1 0 년 이 상
							조 직 형 태 별
564,083	340,017	198,286	141,731	224,067	71,019	153,047	개 인 사 업 체
4,305,961	2,010,120	1,228,618	781,502	2,295,840	1,026,863	1,268,978	회 사 법 인
61,698	31,093	9,151	21,942	30,605	2,850	27,755	회 사 외 법 인
484	484	464	20	0	0	0	비 법 인 단 체

5-1-2. 사업실적 : 세부 항목별 매출액

Business performance : Detailed turnover classified

단위 : 백만원

	호텔업						
	관광호텔업						
	합계	객실 매출액			부대시설 매출액		
		소계	외국인	내국인	소계	외국인	내국인
전 체	4,689,794	2,245,834	1,369,041	876,793	2,443,960	1,070,701	1,373,259
업 종 별							
관 광 호 텔 업	4,689,794	2,245,834	1,369,041	876,793	2,443,960	1,070,701	1,373,259
기 타 호 텔 업	-	-	-	-	-	-	-
휴양콘도미니엄업	-	-	-	-	-	-	-
매출액 규모별							
5 억 원 미 만	32,354	27,975	9,270	18,705	4,378	711	3,668
5억원 - 15억원 미만	180,463	147,426	69,734	77,693	33,036	7,913	25,123
15억원 - 40억원 미만	345,149	229,957	128,961	100,995	115,193	22,619	92,574
40 억 원 이 상	4,131,829	1,840,476	1,161,076	679,400	2,291,353	1,039,459	1,251,894
종사자 규모별							
1명 - 10명 미만	245,461	135,468	72,749	62,719	109,993	36,099	73,894
10명 - 30명미만	405,711	278,317	158,654	119,663	127,393	30,970	96,423
30명 - 50명미만	247,296	178,870	112,023	66,847	68,426	18,519	49,908
50명 - 100명미만	449,186	240,795	154,411	86,384	208,390	54,397	153,994
100 명 이 상	3,342,140	1,412,383	871,203	541,180	1,929,757	930,716	999,041
존속 기간별							
5 년 미 만	799,470	403,660	208,781	194,878	395,810	229,041	166,769
5년 - 10년미만	822,853	439,316	160,504	278,812	383,537	225,113	158,424
10 년 이 상	3,067,471	1,402,858	999,755	403,103	1,664,613	616,547	1,048,066
조직 형태별							
개 인 사 업 체	442,942	276,930	163,405	113,525	166,012	51,305	114,707
회 사 법 인	4,185,844	1,938,501	1,196,689	741,812	2,247,343	1,016,545	1,230,798
회 사 외 법 인	61,008	30,403	8,947	21,456	30,605	2,850	27,755
비 법 인 단 체	-	-	-	-	-	-	-

5-1-2. 사업실적 : 세부 항목별 매출액

Business performance : Detailed turnover classified

단위 : 백만원

호텔업							전 체
기타호텔업							
합계	객실 매출액			부대시설 매출액			
	소계	외국인	내국인	소계	외국인	내국인	
242,432	135,880	67,478	68,402	106,552	30,031	76,520	
-	-	-	-	-	-	-	업 종 별
242,432	135,880	67,478	68,402	106,552	30,031	76,520	관 광 호 텔 업
-	-	-	-	-	-	-	기 타 호 텔 업
-	-	-	-	-	-	-	휴양콘도미니엄업
							매출액 규모 별
4,549	3,905	999	2,906	643	102	541	5 억 원 미 만
20,997	16,165	1,159	15,006	4,832	425	4,407	5억원 - 15억원 미만
41,897	24,412	5,195	19,217	17,485	2,693	14,793	15억원 - 40억원 미만
174,989	91,398	60,124	31,273	83,591	26,811	56,780	4 0 억 원 이 상
							종사자 규모 별
104,758	53,685	30,175	23,511	51,073	17,405	33,668	1명 - 10명 미만
23,519	13,585	2,563	11,023	9,933	2,140	7,794	10명 - 30명미만
52,100	35,490	17,315	18,176	16,610	3,570	13,039	30명 - 50명미만
53,558	27,101	15,674	11,427	26,458	5,916	20,542	50명 - 100명미만
8,497	6,019	1,752	4,267	2,478	1,000	1,478	1 0 0 명 이 상
							존속 기간 별
82,163	55,060	25,444	29,616	27,104	8,224	18,880	5 년 미 만
132,981	68,440	33,491	34,949	64,540	16,631	47,909	5년 - 10년미만
27,288	12,380	8,543	3,837	14,908	5,177	9,731	1 0 년 이 상
							조직 형태 별
121,141	63,087	34,881	28,206	58,055	19,714	38,341	개 인 사 업 체
120,117	71,619	31,929	39,691	48,497	10,317	38,180	회 사 법 인
690	690	204	486	0	0	0	회 사 외 법 인
484	484	464	20	0	0	0	비 법 인 단 체

5-1-2. 사업실적 : 세부 항목별 매출액

Business performance : Detailed turnover classified

단위 : 백만원

	휴양콘도미니엄업						
	합계	객실 매출액			부대시설 매출액		
		소계	회원	비회원	소계	회원	비회원
전 체	1,208,718	687,576	330,594	356,982	521,142	220,760	300,381
업 종 별							
관 광 호 텔 업	-	-	-	-	-	-	-
기 타 호 텔 업	-	-	-	-	-	-	-
휴양콘도미니엄업	1,208,718	687,576	330,594	356,982	521,142	220,760	300,381
매출액 규모 별							
5 억 원 미 만	2,619	2,508	1,539	969	111	23	88
5억원 - 15억원 미만	42,347	35,793	16,120	19,672	6,554	1,475	5,080
15억원 - 40억원 미만	133,199	90,457	44,140	46,317	42,742	23,119	19,623
40 억 원 이 상	1,030,553	558,819	268,795	290,024	471,734	196,144	275,591
종사자 규모 별							
1명 - 10명 미만	165,448	44,549	26,659	17,889	120,900	51,255	69,645
10명 - 30명미만	117,642	100,099	49,794	50,305	17,542	7,052	10,490
30명 - 50명미만	148,235	81,143	43,226	37,917	67,092	33,454	33,638
50명 - 100명미만	312,932	179,626	92,565	87,060	133,307	52,180	81,127
100 명 이 상	464,460	282,159	118,349	163,811	182,301	76,820	105,481
존속 기간 별							
5 년 미 만	272,397	155,220	72,186	83,034	117,177	59,615	57,563
5년 - 10년미만	98,890	54,575	20,426	34,149	44,316	15,703	28,613
10 년 이 상	837,430	477,781	237,982	239,799	359,649	145,443	214,206
조직 형태 별							
개 인 사 업 체	1,797	719	72	647	1,078	108	970
회 사 법 인	1,148,781	663,083	319,329	343,754	485,698	215,179	270,519
회 사 외 법 인	58,140	23,774	11,193	12,581	34,366	5,474	28,892
비 법 인 단 체	-	-	-	-	-	-	-

5-1-3. 사업실적 : 매출액 분포

Business performance : The turnover distribution

단위 : 개, %, 백만원

전체	사업체 수				구성비				연 평균 매출액	
	5억원 미만	5억원~ 15억원 미만	15억원~ 40억원 미만	40억원 이상	5억원 미만	5억원~ 15억원 미만	15억원~ 40억원 미만	40억원 이상		
920	159	237	213	311	17.3	25.8	23.2	33.8	6,675	전 체
										업 종 별
656	139	200	152	166	21.2	30.5	23.2	25.3	7,149	관 광 호 텔 업
71	17	23	16	15	23.9	32.4	22.5	21.1	3,415	기 타 호 텔 업
193	3	14	45	131	1.6	7.3	23.3	67.9	6,263	휴양콘도미니엄업
										매출액 규모별
159	159	0	0	0	100.0	0.0	0.0	0.0	233	5 억 원 미 만
237	0	237	0	0	0.0	100.0	0.0	0.0	882	5억원 - 15억원 미만
213	0	0	213	0	0.0	0.0	100.0	0.0	2,076	15억원 - 40억원 미만
311	0	0	0	311	0.0	0.0	0.0	100.0	17,514	4 0 억 원 이 상
										종사자 규모별
186	94	66	9	17	50.5	35.5	4.8	9.1	2,768	1명 - 10명 미만
363	60	161	113	29	16.5	44.4	31.1	8.0	1,508	10명 - 30명미만
127	2	8	64	54	1.6	6.3	50.4	42.5	3,513	30명 - 50명미만
118	3	0	18	97	2.5	0.0	15.3	82.2	6,918	50명 - 100명미만
126	0	1	10	114	0.0	0.8	7.9	90.5	30,339	1 0 0 명 이 상
										존속 기간별
316	86	89	56	85	27.2	28.2	17.7	26.9	3,648	5 년 미 만
231	37	77	77	41	16.0	33.3	33.3	17.7	4,573	5년 - 10년미만
373	36	71	80	186	9.7	19.0	21.4	49.9	10,541	1 0 년 이 상
										조직 형태별
265	91	102	53	19	34.3	38.5	20.0	7.2	2,134	개 인 사 업 체
635	67	129	158	281	10.6	20.3	24.9	44.3	8,591	회 사 법 인
19	0	5	2	12	0.0	26.3	10.5	63.2	6,342	회 사 외 법 인
1	1	0	0	0	100.0	0.0	0.0	0.0	484	비 법 인 단 체

5-2-1. 사업실적 : 연간 총 이용객 수

Business performance : Number of total annual user

단위 : 명, %

	연간 총 이용객 수				구성비		
	합계	관광 호텔업	기타 호텔업	휴양 콘도 미니엄업	관광 호텔업	기타 호텔업	휴양 콘도 미니엄업
전 체	79,770,518	46,396,413	3,087,739	30,286,365	58.2	3.9	38.0
매출액 규모 별							
5 억 원 미 만	2,325,804	2,031,877	112,565	181,362	87.4	4.8	7.8
5억원 - 15억원 미만	7,343,862	4,607,389	597,394	2,139,079	62.7	8.1	29.1
15억원 - 40억원 미만	11,783,125	5,971,667	1,005,773	4,805,685	50.7	8.5	40.8
40억 원 이 상	58,317,726	33,785,480	1,372,007	23,160,239	57.9	2.4	39.7
종사자 규모 별							
1명 - 10명 미만	4,682,923	3,094,324	514,267	1,074,332	66.1	11.0	22.9
10명 - 30명미만	10,917,975	7,232,549	555,404	3,130,022	66.2	5.1	28.7
30명 - 50명미만	10,616,729	3,514,196	1,330,278	5,772,255	33.1	12.5	54.4
50명 - 100명미만	21,184,817	9,762,796	500,480	10,921,541	46.1	2.4	51.6
100명 이 상	32,368,073	22,792,548	187,309	9,388,216	70.4	0.6	29.0
존속 기간 별							
5 년 미 만	22,127,572	12,059,933	1,386,715	8,680,923	54.5	6.3	39.2
5년 - 10년미만	11,938,239	6,527,330	1,373,605	4,037,304	54.7	11.5	33.8
10년 이 상	45,704,707	27,809,150	327,419	17,568,138	60.8	0.7	38.4
조직 형태 별							
개 인 사 업 체	6,216,564	5,424,518	790,694	1,352	87.3	12.7	0.0
회 사 법 인	71,132,342	40,182,245	2,278,805	28,671,293	56.5	3.2	40.3
회 사 외 법 인	2,408,562	789,651	5,190	1,613,721	32.8	0.2	67.0
비 법 인 단 체	13,050	-	13,050	-	-	100.0	-

5-2-2. 사업실적 : 세부 항목별 연간 총 이용객 수(호텔업)

Business performance : The number of total annual user detailed classified (Hotel business)

단위 : 명, %

연간 총 이용객 수						구성비						
관광호텔업			기타호텔업			관광호텔업			기타호텔업			
소계	외국인	내국인	소계	외국인	내국인	소계	외국인	내국인	소계	외국인	내국인	
46,396,413	21,187,915	25,208,498	3,087,739	914,130	2,173,609	100.0	45.7	54.3	100.0	29.6	70.4	전 체
												매출액 규모별
2,031,877	524,818	1,507,059	112,565	25,542	87,023	100.0	25.8	74.2	100.0	22.7	77.3	5 억 원 미 만
4,607,389	1,639,535	2,967,854	597,394	6,677	590,717	100.0	35.6	64.4	100.0	1.1	98.9	5억원 - 15억원 미만
5,971,667	2,935,843	3,035,824	1,005,773	84,528	921,245	100.0	49.2	50.8	100.0	8.4	91.6	15억원 - 40억원 미만
33,785,480	16,087,718	17,697,761	1,372,007	797,383	574,624	100.0	47.6	52.4	100.0	58.1	41.9	4 0 억 원 이 상
												종사자 규모별
3,094,324	862,914	2,231,409	514,267	216,518	297,750	100.0	27.9	72.1	100.0	42.1	57.9	1명 - 10명 미만
7,232,549	3,332,110	3,900,440	555,404	56,364	499,040	100.0	46.1	53.9	100.0	10.1	89.9	10명 - 30명미만
3,514,196	1,942,757	1,571,439	1,330,278	501,085	829,193	100.0	55.3	44.7	100.0	37.7	62.3	30명 - 50명미만
9,762,796	7,305,676	2,457,119	500,480	91,876	408,604	100.0	74.8	25.2	100.0	18.4	81.6	50명 - 100명미만
22,792,548	7,744,457	15,048,091	187,309	48,287	139,022	100.0	34.0	66.0	100.0	25.8	74.2	1 0 0 명 이 상
												존속 기간별
12,059,933	7,648,266	4,411,667	1,386,715	536,384	850,330	100.0	63.4	36.6	100.0	38.7	61.3	5 년 미 만
6,527,330	3,107,895	3,419,435	1,373,605	243,472	1,130,132	100.0	47.6	52.4	100.0	17.7	82.3	5년 - 10년미만
27,809,150	10,431,753	17,377,396	327,419	134,273	193,146	100.0	37.5	62.5	100.0	41.0	59.0	1 0 년 이 상
												조직 형태별
5,424,518	2,106,218	3,318,300	790,694	293,790	496,903	100.0	38.8	61.2	100.0	37.2	62.8	개 인 사 업 체
40,182,245	18,817,914	21,364,330	2,278,805	606,769	1,672,036	100.0	46.8	53.2	100.0	26.6	73.4	회 사 법 인
789,651	263,783	525,868	5,190	1,360	3,830	100.0	33.4	66.6	100.0	26.2	73.8	회 사 외 법 인
-	-	-	13,050	12,210	840	-	-	-	100.0	93.6	6.4	비 법 인 단 체

5-2-3. 사업실적 : 세부 항목별 연간 총 이용객 수(휴양콘도미니엄업)

Business performance : The number of total annual user detailed classified (Resort condominium)

단위 : 명, %

	연간 총 이용객 수			구성비		
	합계	회원	비회원	합계	회원	비회원
전 체	30,286,365	12,795,156	17,491,209	100.0	42.2	57.8
매 출 액 규 모 별						
5 억 원 미 만	181,362	125,449	55,913	100.0	69.2	30.8
5억원 - 15억원 미만	2,139,079	1,344,478	794,601	100.0	62.9	37.1
15억원 - 40억원 미만	4,805,685	2,300,080	2,505,605	100.0	47.9	52.1
4 0 억 원 이 상	23,160,239	9,025,149	14,135,090	100.0	39.0	61.0
종 사 자 규 모 별						
1명 - 10명 미만	1,074,332	690,082	384,250	100.0	64.2	35.8
10명 - 30명미만	3,130,022	1,868,269	1,261,753	100.0	59.7	40.3
30명 - 50명미만	5,772,255	2,863,811	2,908,444	100.0	49.6	50.4
50명 - 100명미만	10,921,541	4,982,228	5,939,313	100.0	45.6	54.4
1 0 0 명 이 상	9,388,216	2,390,766	6,997,449	100.0	25.5	74.5
존 속 기 간 별						
5 년 미 만	8,680,923	4,483,172	4,197,752	100.0	51.6	48.4
5년 - 10년미만	4,037,304	1,796,631	2,240,674	100.0	44.5	55.5
1 0 년 이 상	17,568,138	6,515,354	11,052,784	100.0	37.1	62.9
조 직 형 태 별						
개 인 사 업 체	1,352	447	905	100.0	33.1	66.9
회 사 법 인	28,671,293	11,886,876	16,784,417	100.0	41.5	58.5
회 사 외 법 인	1,613,721	907,833	705,888	100.0	56.3	43.7
비 법 인 단 체	-	-	-	-	-	-

5-3-1. 사업실적 : 연간 판매객실 수

Business performance : Number of annual sale rooms

단위 : 개, %

연간 판매객실 수				구성비			
합계	관광 호텔업	기타 호텔업	휴양 콘도 미니엄업	관광 호텔업	기타 호텔업	휴양 콘도 미니엄업	
26,207,286	17,484,052	1,165,203	7,558,031	66.7	4.4	28.8	전 체
							매출액 규모 별
864,921	730,838	90,868	43,215	84.5	10.5	5.0	5 억 원 미 만
3,437,465	2,560,333	269,658	607,474	74.5	7.8	17.7	5억원 - 15억원 미만
3,978,614	2,583,609	286,748	1,108,257	64.9	7.2	27.9	15억원 - 40억원 미만
17,926,286	11,609,271	517,929	5,799,086	64.8	2.9	32.3	4 0 억 원 이 상
							종사자 규모 별
2,418,385	1,505,365	136,022	776,997	62.2	5.6	32.1	1명 - 10명 미만
4,343,445	3,278,595	286,177	778,673	75.5	6.6	17.9	10명 - 30명미만
3,333,377	1,725,140	332,250	1,275,988	51.8	10.0	38.3	30명 - 50명미만
5,541,523	2,689,300	323,756	2,528,468	48.5	5.8	45.6	50명 - 100명미만
10,570,557	8,285,652	86,999	2,197,905	78.4	0.8	20.8	1 0 0 명 이 상
							존속 기간 별
6,225,198	3,428,929	644,456	2,151,813	55.1	10.4	34.6	5 년 미 만
4,153,274	3,099,173	283,935	770,166	74.6	6.8	18.5	5년 - 10년미만
15,828,815	10,955,950	236,812	4,636,052	69.2	1.5	29.3	1 0 년 이 상
							조직 형태 별
2,968,523	2,655,434	293,154	19,934	89.5	9.9	0.7	개 인 사 업 체
22,460,525	14,462,163	863,699	7,134,663	64.4	3.8	31.8	회 사 법 인
772,838	366,454	2,950	403,434	47.4	0.4	52.2	회 사 외 법 인
5,400	-	5,400	-	-	100.0	-	비 법 인 단 체

5-3-2. 사업실적 : 사업실적 : 세부 항목별 연간 판매객실 수(호텔업)

Business performance : Detailed classified annual sales of rooms (Hotel business)

단위 : 개, %

	연간 판매객실 수						구성비					
	관광호텔업			기타호텔업			관광호텔업			기타호텔업		
	소계	외국인	내국인	소계	외국인	내국인	소계	외국인	내국인	소계	외국인	내국인
전 체	17,484,052	8,469,055	9,014,996	1,165,203	362,683	802,520	100.0	48.4	51.6	100.0	31.1	68.9
매출액 규모 별												
5 억 원 미 만	730,838	245,001	485,837	90,868	53,148	37,721	100.0	33.5	66.5	100.0	58.5	41.5
5억원 - 15억원 미만	2,560,333	1,121,213	1,439,120	269,658	38,478	231,180	100.0	43.8	56.2	100.0	14.3	85.7
15억원 - 40억원 미만	2,583,609	1,359,750	1,223,859	286,748	36,922	249,826	100.0	52.6	47.4	100.0	12.9	87.1
40 억 원 이 상	11,609,271	5,743,091	5,866,180	517,929	234,136	283,793	100.0	49.5	50.5	100.0	45.2	54.8
종사자 규모 별												
1명 - 10명 미만	1,505,365	604,415	900,950	136,022	3,393	132,629	100.0	40.2	59.8	100.0	2.5	97.5
10명 - 30명미만	3,278,595	1,609,437	1,669,158	286,177	46,056	240,120	100.0	49.1	50.9	100.0	16.1	83.9
30명 - 50명미만	1,725,140	1,004,794	720,346	332,250	152,070	180,180	100.0	58.2	41.8	100.0	45.8	54.2
50명 - 100명미만	2,689,300	1,532,325	1,156,975	323,756	137,092	186,664	100.0	57.0	43.0	100.0	42.3	57.7
100 명 이 상	8,285,652	3,718,084	4,567,568	86,999	24,072	62,927	100.0	44.9	55.1	100.0	27.7	72.3
존속 기간 별												
5 년 미 만	3,428,929	1,667,765	1,761,163	644,456	210,230	434,226	100.0	48.6	51.4	100.0	32.6	67.4
5년 - 10년미만	3,099,173	1,520,679	1,578,493	283,935	54,409	229,526	100.0	49.1	50.9	100.0	19.2	80.8
10 년 이 상	10,955,950	5,280,611	5,675,340	236,812	98,044	138,769	100.0	48.2	51.8	100.0	41.4	58.6
조직 형태 별												
개 인 사 업 체	2,655,434	1,223,520	1,431,914	293,154	35,781	257,373	100.0	46.1	53.9	100.0	12.2	87.8
회 사 법 인	14,462,163	7,153,774	7,308,389	863,699	320,932	542,767	100.0	49.5	50.5	100.0	37.2	62.8
회 사 외 법 인	366,454	91,761	274,694	2,950	850	2,100	100.0	25.0	75.0	100.0	28.8	71.2
비 법 인 단 체	-	-	-	5,400	5,120	280	-	-	-	100.0	94.8	5.2

5-3-3. 사업실적 : 세부 항목별 연간 판매객실 수(휴양콘도미니엄업)

Business performance : Detailed classified annual sales of rooms (Resort condominium)

단위 : 개, %

연간 판매객실 수			구성비			
합계	회원	비회원	합계	회원	비회원	
7,558,031	3,654,127	3,903,904	100.0	48.3	51.7	전 체
						매출액 규모 별
43,215	23,362	19,853	100.0	54.1	45.9	5 억 원 미 만
607,474	326,384	281,090	100.0	53.7	46.3	5억원 - 15억원 미만
1,108,257	461,610	646,647	100.0	41.7	58.3	15억원 - 40억원 미만
5,799,086	2,842,772	2,956,314	100.0	49.0	51.0	4 0 억 원 이 상
						종사자 규모 별
776,997	507,597	269,400	100.0	65.3	34.7	1명 - 10명 미만
778,673	414,845	363,828	100.0	53.3	46.7	10명 - 30명미만
1,275,988	600,365	675,623	100.0	47.1	52.9	30명 - 50명미만
2,528,468	1,310,345	1,218,123	100.0	51.8	48.2	50명 - 100명미만
2,197,905	820,975	1,376,930	100.0	37.4	62.6	1 0 0 명 이 상
						존속 기간 별
2,151,813	1,006,769	1,145,044	100.0	46.8	53.2	5 년 미 만
770,166	336,354	433,812	100.0	43.7	56.3	5년 - 10년미만
4,636,052	2,311,004	2,325,047	100.0	49.8	50.2	1 0 년 이 상
						조직 형태 별
19,934	6,591	13,344	100.0	33.1	66.9	개 인 사 업 체
7,134,663	3,420,575	3,714,088	100.0	47.9	52.1	회 사 법 인
403,434	226,962	176,472	100.0	56.3	43.7	회 사 외 법 인
-	-	-	-	-	-	비 법 인 단 체

5-4-1. 사업실적 : 전자상거래 현황

Business performance : E-commerce state

단위 : 개, %

	사업체 수					구성비			
	전체	구매 및 판매에 활용	구매에만 활용	판매에만 활용	활용하지 않음	구매 및 판매에 활용	구매에만 활용	판매에만 활용	활용하지 않음
전 체	920	208	69	132	512	22.6	7.5	14.3	55.7
업 종 별									
관 광 호 텔 업	656	137	50	88	381	20.9	7.6	13.4	58.0
기 타 호 텔 업	71	12	8	12	39	16.9	11.3	16.9	54.9
휴양콘도미니엄업	193	59	10	32	92	30.6	5.2	16.6	47.7
매 출 액 규 모 별									
5 억 원 미 만	159	27	8	19	106	17.0	5.0	11.9	66.7
5억원 - 15억원 미만	237	52	17	29	138	21.9	7.2	12.2	58.2
15억원 - 40억원 미만	213	30	22	35	126	14.1	10.3	16.4	59.2
40억 원 이 상	311	98	21	49	143	31.5	6.8	15.8	46.0
종 사 자 규 모 별									
1명 - 10명 미만	187	27	7	22	131	14.4	3.7	11.8	70.1
10명 - 30명미만	363	81	23	51	207	22.3	6.3	14.0	57.0
30명 - 50명미만	127	24	15	14	74	18.9	11.8	11.0	58.3
50명 - 100명미만	118	32	12	24	50	27.1	10.2	20.3	42.4
100명 이 상	125	43	10	20	51	34.4	8.0	16.0	40.8
존 속 기 간 별									
5 년 미 만	316	58	13	51	195	18.4	4.1	16.1	61.7
5년 - 10년미만	231	50	23	38	121	21.6	10.0	16.5	52.4
10년 이 상	373	100	33	43	197	26.8	8.8	11.5	52.8
조 직 형 태 별									
개 인 사 업 체	265	40	20	41	165	15.1	7.5	15.5	62.3
회 사 법 인	635	157	48	90	340	24.7	7.6	14.2	53.5
회 사 외 법 인	19	10	0	1	8	52.6	0.0	5.3	42.1
비 법 인 단 체	1	1	0	0	0	100.0	0.0	0.0	0.0

5-4-2. 사업실적 : 총 매출액 대비 전자상거래 매출액 비중
 Business performance : The total proportion of sales turnover e-commerce

단위 : 개, %

전체	사업체 수					구성비					평균 비중	
	20% 미만	20% ~ 40% 미만	40% ~ 60% 미만	60% ~ 80% 미만	80% 이상	20% 미만	20% ~ 40% 미만	40% ~ 60% 미만	60% ~ 80% 미만	80% 이상		
337	211	73	21	17	14	62.6	21.7	6.2	5.0	4.2	20.0	전체
												업종별
222	150	50	8	7	8	67.6	22.5	3.6	3.2	3.6	17.7	관광호텔업
24	9	6	3	2	3	37.5	25.0	12.5	8.3	12.5	34.8	기타호텔업
90	53	17	9	8	3	58.9	18.9	10.0	8.9	3.3	21.7	휴양콘도미니엄업
												매출액 규모별
46	25	13	3	1	3	54.3	28.3	6.5	2.2	6.5	21.4	5억 원 미만
80	44	15	4	8	8	55.0	18.8	5.0	10.0	10.0	26.9	5억원 - 15억원 미만
65	40	17	4	3	1	61.5	26.2	6.2	4.6	1.5	17.4	15억원 - 40억원 미만
146	101	28	10	5	2	69.2	19.2	6.8	3.4	1.4	16.9	40억 원 이상
												종사자 규모별
49	31	10	4	0	4	63.3	20.4	8.2	0.0	8.2	20.6	1명 - 10명 미만
131	67	33	10	12	9	51.1	25.2	7.6	9.2	6.9	25.4	10명 - 30명미만
38	33	3	3	0	0	86.8	7.9	7.9	0.0	0.0	12.1	30명 - 50명미만
56	35	13	3	4	1	62.5	23.2	5.4	7.1	1.8	18.9	50명 - 100명미만
63	46	14	1	1	0	73.0	22.2	1.6	1.6	0.0	13.8	100명 이상
												존속 기간별
108	66	20	8	5	9	61.1	18.5	7.4	4.6	8.3	23.6	5년 미만
86	46	30	4	7	0	53.5	34.9	4.7	8.1	0.0	19.0	5년 - 10년미만
142	100	23	8	5	5	70.4	16.2	5.6	3.5	3.5	17.7	10년 이상
												조직형태별
80	47	17	5	5	5	58.8	21.3	6.3	6.3	6.3	23.6	개인사업체
244	158	54	13	11	8	64.8	22.1	5.3	4.5	3.3	18.2	회사법인
11	6	2	1	1	1	54.5	18.2	9.1	9.1	9.1	30.8	회사외법인
1	0	0	1	0	0	0.0	0.0	100.0	0.0	0.0	40.0	비법인단체

5-4-3. 사업실적 : 총 구매액 대비 전자상거래 구매액 비중

Business performance : E-commerce purchase compared to the total purchase price proportion

단위 : 개, %

	사업체 수						구성비					평균 비중
	전체	20% 미만	20% ~ 40% 미만	40% ~ 60% 미만	60% ~ 80% 미만	80% 이상	20% 미만	20% ~ 40% 미만	40% ~ 60% 미만	60% ~ 80% 미만	80% 이상	
전 체	274	153	62	33	7	18	55.8	22.6	12.0	2.6	6.6	23.1
업 종 별												
관 광 호 텔 업	185	103	48	23	1	10	55.7	25.9	12.4	0.5	5.4	21.5
기 타 호 텔 업	19	9	3	1	2	5	47.4	15.8	5.3	10.5	26.3	35.6
휴양콘도미니엄업	69	41	12	9	4	3	59.4	17.4	13.0	5.8	4.3	24.1
매 출 액 규 모 별												
5 억 원 미 만	35	18	11	2	1	2	51.4	31.4	5.7	2.9	5.7	20.4
5억원 - 15억원 미만	68	33	18	8	1	7	48.5	26.5	11.8	1.5	10.3	26.0
15억원 - 40억원 미만	53	32	9	9	2	0	60.4	17.0	17.0	3.8	0.0	18.6
40억 원 이 상	119	69	24	13	3	9	58.0	20.2	10.9	2.5	7.6	24.3
종 사 자 규 모 별												
1명 - 10명 미만	34	17	11	4	1	1	50.0	32.4	11.8	2.9	2.9	21.9
10명 - 30명미만	103	60	23	11	1	7	58.3	22.3	10.7	1.0	6.8	21.3
30명 - 50명미만	39	19	8	6	5	2	48.7	20.5	15.4	12.8	5.1	29.8
50명 - 100명미만	44	26	11	4	0	3	59.1	25.0	9.1	0.0	6.8	20.0
100명 이 상	53	31	9	8	0	5	58.5	17.0	15.1	0.0	9.4	25.2
존 속 기 간 별												
5 년 미 만	71	32	18	12	0	8	45.1	25.4	16.9	0.0	11.3	27.8
5년 - 10년미만	71	41	14	9	3	4	57.7	19.7	12.7	4.2	5.6	22.3
10년 이 상	132	79	30	12	4	7	59.8	22.7	9.1	3.0	5.3	21.1
조 직 형 태 별												
개 인 사 업 체	60	28	18	8	1	4	46.7	30.0	13.3	1.7	6.7	24.4
회 사 법 인	203	117	42	24	6	15	57.6	20.7	11.8	3.0	7.4	23.2
회 사 외 법 인	10	7	3	0	0	0	70.0	30.0	0.0	0.0	0.0	12.2
비 법 인 단 체	1	0	0	1	0	0	0.0	0.0	100.0	0.0	0.0	40.0

IV. 관광객이용시설업

1-1. 일반현황 : 사업체 수

General current state : Number of establishments

단위 : 개, %

	사업체 수						구성비				
	전체	전문 및 종합 휴양업	자동차 야영장 업	관광 유람선 업	관광 공연장 업	외국인 전용 관광 기념품 판매업	전문 및 종합 휴양업	자동차 야영장 업	관광 유람선 업	관광 공연장 업	외국인 전용 관광 기념품 판매업
전 체	302	71	11	44	10	166	23.5	3.6	14.6	3.3	55.0
매출액 규모별											
1 억 원 미 만	41	3	7	4	0	28	7.3	17.1	9.8	0.0	68.3
1억원 - 3억원 미만	63	13	2	7	0	41	20.6	3.2	11.1	0.0	65.1
3억원 - 5억원 미만	29	7	0	9	6	7	24.1	0.0	31.0	20.7	24.1
5억원 - 10억원 미만	25	9	0	4	0	12	36.0	0.0	16.0	0.0	48.0
1 0 억 원 이 상	144	39	3	21	4	78	27.1	2.1	14.6	2.8	54.2
종사자 규모별											
1 명 - 5 명 미 만	66	6	5	5	1	49	9.1	7.6	7.6	1.5	74.2
5 명 - 10 명 미 만	72	16	2	15	3	36	22.2	2.8	20.8	4.2	50.0
10 명 - 20 명 미 만	79	14	0	12	3	50	17.7	0.0	15.2	3.8	63.3
20 명 - 50 명 미 만	55	14	4	12	3	22	25.5	7.3	21.8	5.5	40.0
5 0 명 이 상	30	21	0	0	0	9	70.0	0.0	0.0	0.0	30.0
존속 기간별											
5 년 미 만	144	19	7	16	3	98	13.2	4.9	11.1	2.1	68.1
5년 - 10년미만	43	17	2	10	1	13	39.5	4.7	23.3	2.3	30.2
1 0 년 이 상	115	35	2	18	6	54	30.4	1.7	15.7	5.2	47.0
조직 형태별											
개 인 사 업 체	132	14	4	11	6	97	10.6	3.0	8.3	4.5	73.5
회 사 법 인	160	56	3	32	4	66	35.0	1.9	20.0	2.5	41.3
회 사 외 법 인	6	2	0	1	0	3	33.3	0.0	16.7	0.0	50.0
비 법 인 단 체	5	0	5	0	0	0	0.0	100.0	0.0	0.0	0.0

1-2. 일반현황 : 설립연도

General current state : Establishment year

단위 : 개, %

사업체 수						구성비					
전체	1990년 이전	1990년 ~ 1994년	1995년 ~ 1999년	2000년 ~ 2004년	2005년 이후	1990년 이전	1990년 ~ 1994년	1995년 ~ 1999년	2000년 ~ 2004년	2005년 이후	
302	51	27	23	40	160	16.9	8.9	7.6	13.2	53.0	전 체
71	13	5	14	12	27	18.3	7.0	19.7	16.9	38.0	업 종 별
11	2	0	0	2	7	18.2	0.0	0.0	18.2	63.6	전문 및 종합휴양업
44	10	5	2	4	24	22.7	11.4	4.5	9.1	54.5	자동차야영장업
10	0	6	0	1	3	0.0	60.0	0.0	10.0	30.0	관광유람선업
166	26	12	7	22	99	15.7	7.2	4.2	13.3	59.6	관광공연장업
											외 국 인 전 용
											관광기념품판매업
41	10	5	1	2	23	24.4	12.2	2.4	4.9	56.1	매출액 규모별
63	10	2	7	1	44	15.9	3.2	11.1	1.6	69.8	1억 원 미만
29	7	9	1	5	7	24.1	31.0	3.4	17.2	24.1	1억원 - 3억원 미만
25	3	4	4	4	11	12.0	16.0	16.0	16.0	44.0	3억원 - 5억원 미만
144	22	8	10	28	76	15.3	5.6	6.9	19.4	52.8	5억원 - 10억원 미만
											10억 원 이상
66	16	0	5	7	38	24.2	0.0	7.6	10.6	57.6	종사자 규모별
72	14	6	8	9	34	19.4	8.3	11.1	12.5	47.2	1명 - 5명미만
79	4	14	5	8	49	5.1	17.7	6.3	10.1	62.0	5명 - 10명미만
55	7	7	4	10	27	12.7	12.7	7.3	18.2	49.1	10명 - 20명미만
30	10	0	2	6	11	33.3	0.0	6.7	20.0	36.7	20명 - 50명미만
											50명 이상
144	0	0	0	0	144	0.0	0.0	0.0	0.0	100.0	존속 기간별
43	0	0	0	27	17	0.0	0.0	0.0	62.8	39.5	5년 미만
115	51	27	23	13	0	44.3	23.5	20.0	11.3	0.0	5년 - 10년미만
											10년 이상
132	26	17	3	12	74	19.7	12.9	2.3	9.1	56.1	조직 형태별
160	24	10	19	24	83	15.0	6.3	11.9	15.0	51.9	개인사업체
6	1	0	2	2	1	16.7	0.0	33.3	33.3	16.7	회사법인
5	0	0	0	2	3	0.0	0.0	0.0	40.0	60.0	회사외법인
											비법인단체

1-3. 일반현황 : 대표자 성별

General current state : Delegatee's sex

단위 : 개, %

	사업체 수				구성비		
	전체	남	여	공동 대표	남	여	공동 대표
전 체	302	267	29	7	88.4	9.6	2.3
업 종 별							
전문 및 종합휴양업	71	66	4	1	93.0	5.6	1.4
자동차야영장업	11	10	1	0	90.9	9.1	0.0
관광유람선업	44	43	1	0	97.7	2.3	0.0
관광공연장업	10	10	0	0	100.0	0.0	0.0
외국인전용 관광기념품판매업	166	138	23	5	83.1	13.9	3.0
매출액 규모별							
1억 원 미만	41	36	6	0	87.8	14.6	0.0
1억원 - 3억원 미만	63	56	3	4	88.9	4.8	6.3
3억원 - 5억원 미만	29	27	1	0	93.1	3.4	0.0
5억원 - 10억원 미만	25	24	1	0	96.0	4.0	0.0
10억 원 이상	144	124	18	3	86.1	12.5	2.1
종사자 규모별							
1명 - 5명미만	66	58	9	0	87.9	13.6	0.0
5명 - 10명미만	72	69	1	1	95.8	1.4	1.4
10명 - 20명미만	79	67	6	5	84.8	7.6	6.3
20명 - 50명미만	55	45	10	0	81.8	18.2	0.0
50명 이상	30	28	2	0	93.3	6.7	0.0
존속 기간별							
5년 미만	144	116	22	5	80.6	15.3	3.5
5년 - 10년미만	43	41	1	1	95.3	2.3	2.3
10년 이상	115	110	5	0	95.7	4.3	0.0
조직 형태별							
개인사업체	132	112	13	7	84.8	9.8	5.3
회사법인	160	145	16	0	90.6	10.0	0.0
회사외법인	6	6	0	0	100.0	0.0	0.0
비법인단체	5	5	0	0	100.0	0.0	0.0

1-4. 일반현황 : 존속 기간 General current state : Subsist period

단위 : 개, %, 년

사업체 수				구성비			평균 존속 기간	
전체	5년 미만	5년 ~ 10년 미만	10년 이상	5년 미만	5년 ~ 10년 미만	10년 이상		
302	144	43	115	47.7	14.2	38.1	9.8	전 체
								업 종 별
71	19	17	35	26.8	23.9	49.3	12.5	전문 및 종합휴양업
11	7	2	2	63.6	18.2	18.2	6.7	자동차야영장업
44	16	10	18	36.4	22.7	40.9	10.3	관광유람선업
10	3	1	6	30.0	10.0	60.0	12.1	관광공연장업
166	98	13	54	59.0	7.8	32.5	8.6	외국인전용 관광기념품판매업
								매출액 규모별
41	23	0	18	55.7	0.0	43.6	11.6	1 억 원 미 만
63	40	5	18	63.7	8.0	28.7	7.7	1억원 - 3억원 미만
29	6	5	18	21.0	17.5	63.1	15.0	3억원 - 5억원 미만
25	8	7	11	31.9	27.9	43.9	10.4	5억원 - 10억원 미만
144	67	27	50	46.4	18.7	34.6	9.1	1 0 억 원 이 상
								종사자 규모별
66	38	5	23	57.2	7.5	34.7	10.8	1명 - 5명미만
72	30	10	32	41.9	14.0	44.7	10.8	5명 - 10명미만
79	44	13	22	55.6	16.4	27.8	6.4	10명 - 20명미만
55	21	12	23	37.9	21.7	41.5	10.2	20명 - 50명미만
30	10	4	15	33.9	13.6	50.8	13.8	5 0 명 이 상
								조 직 형 태 별
132	68	12	51	51.6	9.1	38.7	10.6	개 인 사 업 체
160	72	29	59	44.9	18.1	36.8	9.4	회 사 법 인
6	1	0	5	18.2	0.0	90.9	11.0	회 사 외 법 인
5	3	2	0	66.7	44.4	0.0	4.4	비 법 인 단 체

1-5. 일반현황 : 조직 형태

General current state : Organization shape

단위 : 개, %

	사업체 수					구성비			
	전체	개인 사업체	회사 법인	회사외 법인	비법인 단체	개인 사업체	회사 법인	회사외 법인	비법인 단체
전 체	302	132	160	6	5	43.7	53.0	2.0	1.7
업 종 별									
전문 및 종합휴양업	71	14	56	2	0	19.7	78.9	2.8	0.0
자동차야영장업	11	4	3	0	5	36.4	27.3	0.0	45.5
관광유람선업	44	11	32	1	0	25.0	72.7	2.3	0.0
관광공연장업	10	6	4	0	0	60.0	40.0	0.0	0.0
외국인전용 관광기념품판매업	166	97	66	3	0	58.4	39.8	1.8	0.0
매출액 규모별									
1 억 원 미 만	41	20	18	2	1	48.8	43.9	4.9	2.4
1억원 - 3억원 미만	63	44	16	2	2	69.8	25.4	3.2	3.2
3억원 - 5억원 미만	29	17	12	0	0	58.6	41.4	0.0	0.0
5억원 - 10억원 미만	25	8	17	0	0	32.0	68.0	0.0	0.0
1 0 억 원 이 상	144	43	98	2	2	29.9	68.1	1.4	1.4
종사자 규모별									
1 명 - 5명미만	66	42	20	2	3	63.6	30.3	3.0	4.5
5명 - 10명미만	72	40	32	0	0	55.6	44.4	0.0	0.0
10명 - 20명미만	79	36	43	0	0	45.6	54.4	0.0	0.0
20명 - 50명미만	55	13	38	3	2	23.6	69.1	5.5	3.6
5 0 명 이 상	30	1	28	1	0	3.3	93.3	3.3	0.0
존속 기간별									
5 년 미 만	144	68	72	1	3	47.2	50.0	0.7	2.1
5년 - 10년미만	43	12	29	0	2	27.9	67.4	0.0	4.7
1 0 년 이 상	115	51	59	5	0	44.3	51.3	4.3	0.0

1-6. 일반현황 : 사업체 형태

General current state : Business shape

단위 : 개, %

사업체 수					구성비				
전체	단독 사업체	본사(점), 본부, 중앙회	지역본사, 지역본부, 지역 중앙회	영업장, 지사(점), 출장소	단독 사업체	본사(점), 본부, 중앙회	지역본사, 지역본부, 지역 중앙회	영업장, 지사(점), 출장소	
302	234	11	5	52	77.5	3.6	1.7	17.2	전 체
									업 종 별
71	45	1	2	22	63.4	1.4	2.8	31.0	전문 및 종합휴양업
11	8	0	0	3	72.7	0.0	0.0	27.3	자동차야영장업
44	37	1	0	6	84.1	2.3	0.0	13.6	관광유람선업
10	10	0	0	0	100.0	0.0	0.0	0.0	관광공연장업
166	134	9	3	21	80.7	5.4	1.8	12.7	외국인전용 관광기념품판매업
									매출액 규모별
41	31	4	0	7	75.6	9.8	0.0	17.1	1억 원 미만
63	53	1	1	8	84.1	1.6	1.6	12.7	1억원 - 3억원 미만
29	25	0	0	4	86.2	0.0	0.0	13.8	3억원 - 5억원 미만
25	18	0	0	7	72.0	0.0	0.0	28.0	5억원 - 10억원 미만
144	107	6	4	27	74.3	4.2	2.8	18.8	10억 원 이상
									종사자 규모별
66	49	3	0	15	74.2	4.5	0.0	22.7	1명 - 5명 미만
72	60	0	0	12	83.3	0.0	0.0	16.7	5명 - 10명미만
79	71	3	0	5	89.9	3.8	0.0	6.3	10명 - 20명미만
55	35	5	3	13	63.6	9.1	5.5	23.6	20명 - 50명미만
30	19	1	2	7	63.3	3.3	6.7	23.3	50명 이상
									존속 기간별
144	114	3	3	24	79.2	2.1	2.1	16.7	5년 미만
43	39	1	0	4	90.7	2.3	0.0	9.3	5년 - 10년미만
115	81	8	2	25	70.4	7.0	1.7	21.7	10년 이상
									조직 형태별
132	123	3	0	6	93.2	2.3	0.0	4.5	개인사업체
160	105	9	5	42	65.6	5.6	3.1	26.3	회사법인
6	1	0	0	5	16.7	0.0	0.0	83.3	회사외법인
5	5	0	0	0	100.0	0.0	0.0	0.0	비법인단체

1-7-1. 일반현황 : 평균 자본금

General current state : Average capital

단위 : 백만원

	평균 자본금					
	전체	전문 및 종합 휴양업	자동차 야영장업	관광 유람선업	관광 공연장업	외국인 전용 관광기념품 판매업
전 체	2,833	5,374	3,240	1,467	9,322	1,690
매출액 규모별						
1 억 원 미 만	1,207	77	5,482	451	-	435
1억원 - 3억원 미만	1,380	5,935	0	676	-	147
3억원 - 5억원 미만	3,941	778	-	1,242	15,000	909
5억원 - 10억원 미만	3,877	7,682	-	4,400	-	745
1 0 억 원 이 상	3,530	5,885	0	1,510	804	3,187
종사자 규모별						
1 명 - 5 명 미 만	1,073	8,101	60	226	215	347
5 명 - 10 명 미 만	5,033	4,654	14,667	1,190	15,000	5,430
10 명 - 20 명 미 만	1,986	1,932	-	3,063	15,000	959
20 명 - 50 명 미 만	2,347	7,085	1,500	689	1,000	533
5 0 명 이 상	4,626	6,194	-	-	-	1,052
존속 기간별						
5 년 미 만	2,573	5,906	900	845	1,000	2,389
5년 - 10년미만	2,824	6,094	0	1,387	215	319
1 0 년 이 상	3,160	4,736	14,667	2,093	15,000	758
조직 형태별						
개 인 사 업 체	2,045	5,996	86	2,617	15,000	702
회 사 법 인	3,655	5,368	11,778	1,106	804	3,235
회 사 외 법 인	25	0	-	135	-	0
비 법 인 단 체	0	-	0	-	-	-

1-7-2. 일반현황 : 자본금 분포

General current state : Capital distribution

단위 : 개, %, 백만원

사업체 수					구성비				평균 자본금	
전체	1억원 미만	1억원 ~ 3억원 미만	3억원 ~ 5억원 미만	5억원 이상	1억원 미만	1억원 ~ 3억원 미만	3억원 ~ 5억원 미만	5억원 이상		
302	61	85	33	123	20.2	28.1	10.9	40.7	2,833	전 체
업 종 별										
71	9	12	2	47	12.7	16.9	2.8	66.2	5,374	전문 및 종합휴양업
11	7	2	0	3	63.6	18.2	0.0	27.3	3,240	자동차야영장업
44	6	3	10	25	13.6	6.8	22.7	56.8	1,467	관광유람선업
10	0	1	0	9	0.0	10.0	0.0	90.0	9,322	관광공연장업
166	39	67	21	39	23.5	40.4	12.7	23.5	1,690	외국인전용 관광기념품판매업
매출액 규모별										
41	9	16	0	16	22.0	39.0	0.0	39.0	1,207	1 억 원 미 만
63	15	25	12	11	23.8	39.7	19.0	17.5	1,380	1억원 - 3억원 미만
29	4	4	3	19	13.8	13.8	10.3	65.5	3,941	3억원 - 5억원 미만
25	6	5	1	13	24.0	20.0	4.0	52.0	3,877	5억원 - 10억원 미만
144	28	35	18	64	19.4	24.3	12.5	44.4	3,530	1 0 억 원 이 상
종사자 규모별										
66	15	24	12	16	22.7	36.4	18.2	24.2	1,073	1명 - 5명미만
72	9	19	4	40	12.5	26.4	5.6	55.6	5,033	5명 - 10명미만
79	21	20	4	34	26.6	25.3	5.1	43.0	1,986	10명 - 20명미만
55	10	16	13	17	18.2	29.1	23.6	30.9	2,347	20명 - 50명미만
30	7	5	1	17	23.3	16.7	3.3	56.7	4,626	5 0 명 이 상
존속 기간별										
144	33	54	16	41	22.9	37.5	11.1	28.5	2,573	5 년 미 만
43	6	8	9	21	14.0	18.6	20.9	48.8	2,824	5년 - 10년미만
115	22	23	8	61	19.1	20.0	7.0	53.0	3,160	1 0 년 이 상
조직 형태별										
132	23	48	13	48	17.4	36.4	9.8	36.4	2,045	개 인 사 업 체
160	30	36	20	75	18.8	22.5	12.5	46.9	3,655	회 사 법 인
6	5	1	0	0	83.3	16.7	0.0	0.0	25	회 사 외 법 인
5	5	0	0	0	100.0	0.0	0.0	0.0	0	비 법 인 단 체

1-8-1. 일반현황 : 평균 건물 연면적

General current state : Average floor area of building

단위 : m²

	평균 건물 연면적					
	전체	전문 및 종합 휴양업	자동차 야영장업	관광 유람선업	관광 공연장업	외국인 전용 관광기념품 판매업
전 체	8,558	33,642	3,381	806	783	696
매출액 규모 별						
1 억 원 미 만	1,208	4,090	2,674	146	-	718
1억원 - 3억원 미만	24,209	117,237	8,099	119	-	281
3억원 - 5억원 미만	9,078	30,681	-	2,132	678	1,649
5억원 - 10억원 미만	1,573	3,198	-	128	-	718
1 0 억 원 이 상	4,959	16,195	2,554	725	939	824
종사자 규모 별						
1 명 - 5 명 미 만	7,376	68,423	5,752	85	3,163	265
5 명 - 10 명 미 만	3,406	13,489	39	122	1,320	623
10 명 - 20 명 미 만	1,075	2,589	-	1,211	37	688
20 명 - 50 명 미 만	6,354	20,581	2,089	1,518	198	1,434
5 0 명 이 상	47,909	68,237	-	-	-	1,576
존속 기간 별						
5 년 미 만	3,654	22,926	4,361	269	198	574
5년 - 10년미만	2,789	5,719	3,294	414	3,163	706
1 0 년 이 상	16,870	53,071	39	1,531	678	912
조직 형태 별						
개 인 사 업 체	1,133	3,695	4,550	2,356	678	541
회 사 법 인	14,571	40,431	257	264	939	942
회 사 외 법 인	14,406	51,662	-	750	-	330
비 법 인 단 체	4,555	-	4,555	-	-	-

1-8-2. 일반현황 : 소유 형태별 평균 건물 연면적

General current state : Average floor area of building for each type of owned shape

단위 : m²

평균 건물 연면적						
전체	소유	임차	무상	기타		
8,558	7,950	430	14	164	전	체
					업	종
33,642	32,212	762	0	668	전문 및 종합휴양업	
3,381	1,788	1,434	0	160	자동차야영장업	
806	690	87	20	9	관광유람선업	
783	723	59	0	0	관광공연장업	
696	342	334	20	0	외국인전용 관광기념품판매업	
					매출액	규모별
1,208	657	508	0	43	1억 원 미만	
24,209	23,190	256	2	761	1억원 - 3억원 미만	
9,078	8,997	68	13	0	3억원 - 5억원 미만	
1,573	1,384	173	16	0	5억원 - 10억원 미만	
4,959	4,338	599	23	0	10억 원 이상	
					종사자	규모별
7,376	6,276	360	0	741	1명 - 5명 미만	
3,406	3,221	159	21	6	5명 - 10명 미만	
1,075	804	266	5	0	10명 - 20명 미만	
6,354	5,178	1,135	41	0	20명 - 50명 미만	
47,909	47,549	360	0	0	50명 이상	
					존속	기간별
3,654	2,923	703	12	15	5년 미만	
2,789	2,508	281	0	0	5년 - 10년 미만	
16,870	16,293	144	21	413	10년 이상	
					조직	형태별
1,133	858	274	1	0	개인사업체	
14,571	13,675	572	25	298	회사법인	
14,406	14,090	316	0	0	회사외법인	
4,555	4,113	50	0	391	비법인단체	

1-8-3. 일반현황 : 소유 형태별 건물 연면적 분포

General current state : Floor area distributions of building for each type of owned shape

단위 : 개, %, m²

	전체 건물 연면적 분포											평균 건물 연면적
	사업체 수						구성비					
	전체	50m ² 미만	50m ² ~ 100m ² 미만	100m ² ~ 200m ² 미만	200m ² ~ 300m ² 미만	300m ² 이상	50m ² 미만	50m ² ~ 100m ² 미만	100m ² ~ 200m ² 미만	200m ² ~ 300m ² 미만	300m ² 이상	
전 체	302	37	9	36	38	183	12.3	3.0	11.9	12.6	60.6	8,558
업 종 별												
전문 및 종합휴양업	71	4	0	4	4	60	5.6	0.0	5.6	5.6	84.5	33,642
자동차야영장업	11	3	0	0	0	8	27.3	0.0	0.0	0.0	72.7	3,381
관광유람선업	44	13	6	12	2	11	29.5	13.6	27.3	4.5	25.0	806
관광공연장업	10	3	0	3	0	4	30.0	0.0	30.0	0.0	40.0	783
외국인전용 관광기념품판매업	166	14	3	17	32	100	8.4	1.8	10.2	19.3	60.2	696
매출액 규모별												
1억 원 미만	41	12	0	2	5	23	29.3	0.0	4.9	12.2	56.1	1,208
1억원 - 3억원 미만	63	5	5	20	8	25	7.9	7.9	31.7	12.7	39.7	24,209
3억원 - 5억원 미만	29	6	2	2	1	17	20.7	6.9	6.9	3.4	58.6	9,078
5억원 - 10억원 미만	25	3	0	0	1	22	12.0	0.0	0.0	4.0	88.0	1,573
10억 원 이상	144	12	1	12	22	97	8.3	0.7	8.3	15.3	67.4	4,959
종사자 규모별												
1명 - 5명 미만	66	14	5	10	2	34	21.2	7.6	15.2	3.0	51.5	7,376
5명 - 10명 미만	72	11	3	8	15	35	15.3	4.2	11.1	20.8	48.6	3,406
10명 - 20명 미만	79	8	1	8	17	45	10.1	1.3	10.1	21.5	57.0	1,075
20명 - 50명 미만	55	2	0	10	2	42	3.6	0.0	18.2	3.6	76.4	6,354
50명 이상	30	2	0	0	1	27	6.7	0.0	0.0	3.3	90.0	47,909
존속 기간별												
5년 미만	144	15	4	28	29	68	10.4	2.8	19.4	20.1	47.2	3,654
5년 - 10년 미만	43	2	1	7	1	32	4.7	2.3	16.3	2.3	74.4	2,789
10년 이상	115	20	4	1	7	82	17.4	3.5	0.9	6.1	71.3	16,870
조직 형태별												
개인사업체	132	20	4	18	18	72	15.2	3.0	13.6	13.6	54.5	1,133
회사법인	160	15	5	18	19	103	9.4	3.1	11.3	11.9	64.4	14,571
회사외법인	6	2	0	0	0	4	33.3	0.0	0.0	0.0	66.7	14,406
비법인단체	5	0	0	0	0	5	0.0	0.0	0.0	0.0	100.0	4,555

1-8-3. 일반현황 : 소유 형태별 건물 연면적 분포

General current state : Floor area distributions of building for each type of owned shape

단위 : 개, %, m²

소유 건물 연면적 분포														평균 건물 연면적	
사업체 수							구성비								
전체	없음	50m ² 미만	50m ² ~ 100m ² 미만	100m ² ~ 200m ² 미만	200m ² ~ 300m ² 미만	300m ² 이상	없음	50m ² 미만	50m ² ~ 100m ² 미만	100m ² ~ 200m ² 미만	200m ² ~ 300m ² 미만	300m ² 이상			
302	165	8	1	7	8	112	54.6	2.6	0.3	2.3	2.6	37.1	7,950	전 체	
														업 종 별	
71	6	2	0	3	2	59	8.5	2.8	0.0	4.2	2.8	83.1	32,212	전문 및 종합휴양업	
11	5	2	0	0	0	5	45.5	18.2	0.0	0.0	0.0	45.5	1,788	자동차야영장업	
44	33	2	1	0	2	7	75.0	4.5	2.3	0.0	4.5	15.9	690	관광유람선업	
10	3	3	0	0	0	4	30.0	30.0	0.0	0.0	0.0	40.0	723	관광공연장업	
166	119	0	0	4	4	38	71.7	0.0	0.0	2.4	2.4	22.9	342	외국인전용 관광기념품판매업	
														매출액 규모별	
41	23	2	0	0	2	14	56.1	4.9	0.0	0.0	4.9	34.1	657	1억 원 미만	
63	39	0	1	7	0	16	61.9	0.0	1.6	11.1	0.0	25.4	23,190	1억원 - 3억원 미만	
29	8	5	0	0	1	14	27.6	17.2	0.0	0.0	3.4	48.3	8,997	3억원 - 5억원 미만	
25	10	0	0	0	0	15	40.0	0.0	0.0	0.0	0.0	60.0	1,384	5억원 - 10억원 미만	
144	85	2	0	0	5	53	59.0	1.4	0.0	0.0	3.5	36.8	4,338	10억 원 이상	
														종사자 규모별	
66	34	0	1	3	1	27	51.5	0.0	1.5	4.5	1.5	40.9	6,276	1명 - 5명미만	
72	44	5	0	3	1	19	61.1	6.9	0.0	4.2	1.4	26.4	3,221	5명 - 10명미만	
79	54	3	0	1	0	21	68.4	3.8	0.0	1.3	0.0	26.6	804	10명 - 20명미만	
55	27	0	0	0	5	24	49.1	0.0	0.0	0.0	9.1	43.6	5,178	20명 - 50명미만	
30	7	0	0	0	1	22	23.3	0.0	0.0	0.0	3.3	73.3	47,549	50명 이상	
														존속 기간별	
144	106	0	0	6	6	26	73.6	0.0	0.0	4.2	4.2	18.1	2,923	5년 미만	
43	25	0	0	0	0	19	58.1	0.0	0.0	0.0	0.0	44.2	2,508	5년 - 10년미만	
115	35	8	1	1	2	67	30.4	7.0	0.9	0.9	1.7	58.3	16,293	10년 이상	
														조직 형태별	
132	77	5	0	7	3	41	58.3	3.8	0.0	5.3	2.3	31.1	858	개인사업체	
160	83	4	1	0	6	66	51.9	2.5	0.6	0.0	3.8	41.3	13,675	회사법인	
6	4	0	0	0	0	2	66.7	0.0	0.0	0.0	0.0	33.3	14,090	회사외법인	
5	1	0	0	0	0	4	20.0	0.0	0.0	0.0	0.0	80.0	4,113	비법인단체	

1-8-3. 일반현황 : 소유 형태별 건물 연면적 분포

General current state : Floor area distributions of building for each type of owned shape

단위 : 개, %, m²

	임차 건물 연면적 분포														평균 건물 연면적
	사업체 수							구성비							
	전체	없음	50m ² 미만	50m ² ~ 100m ² 미만	100m ² ~ 200m ² 미만	200m ² ~ 300m ² 미만	300m ² 이상	없음	50m ² 미만	50m ² ~ 100m ² 미만	100m ² ~ 200m ² 미만	200m ² ~ 300m ² 미만	300m ² 이상		
전 체	302	135	26	6	27	37	72	44.7	8.6	2.0	8.9	12.3	23.8	430	
업 종 별															
전문 및 종합휴양업	71	55	4	0	1	3	8	77.5	5.6	0.0	1.4	4.2	11.3	762	
자동차야영장업	11	7	0	0	2	0	3	63.6	0.0	0.0	18.2	0.0	27.3	1,434	
관광유람선업	44	20	10	3	8	0	3	45.5	22.7	6.8	18.2	0.0	6.8	87	
관광공연장업	10	7	0	0	3	0	0	70.0	0.0	0.0	30.0	0.0	0.0	59	
외국인전용 관광기념품판매업	166	46	12	3	13	34	59	27.7	7.2	1.8	7.8	20.5	35.5	334	
매출액 규모별															
1억 원 미만	41	19	7	0	2	6	8	46.3	17.1	0.0	4.9	14.6	19.5	508	
1억원 - 3억원 미만	63	24	5	3	10	8	13	38.1	7.9	4.8	15.9	12.7	20.6	256	
3억원 - 5억원 미만	29	22	1	2	0	0	3	75.9	3.4	6.9	0.0	0.0	10.3	68	
5억원 - 10억원 미만	25	16	3	0	0	1	5	64.0	12.0	0.0	0.0	4.0	20.0	173	
10억 원 이상	144	54	11	1	14	22	43	37.5	7.6	0.7	9.7	15.3	29.9	599	
종사자 규모별															
1명 - 5명 미만	66	33	11	4	7	1	9	50.0	16.7	6.1	10.6	1.5	13.6	360	
5명 - 10명 미만	72	36	6	1	3	14	12	50.0	8.3	1.4	4.2	19.4	16.7	159	
10명 - 20명 미만	79	25	5	1	5	20	24	31.6	6.3	1.3	6.3	25.3	30.4	266	
20명 - 50명 미만	55	24	0	0	12	1	18	43.6	0.0	0.0	21.8	1.8	32.7	1,135	
50명 이상	30	17	4	0	0	0	9	56.7	13.3	0.0	0.0	0.0	30.0	360	
존속 기간별															
5년 미만	144	41	12	4	18	30	39	28.5	8.3	2.8	12.5	20.8	27.1	703	
5년 - 10년 미만	43	17	2	1	9	1	14	39.5	4.7	2.3	20.9	2.3	32.6	281	
10년 이상	115	77	12	1	0	5	19	67.0	10.4	0.9	0.0	4.3	16.5	144	
조직 형태별															
개인사업체	132	54	14	3	11	19	31	40.9	10.6	2.3	8.3	14.4	23.5	274	
회사법인	160	74	12	3	14	18	39	46.3	7.5	1.9	8.8	11.3	24.4	572	
회사외법인	6	4	0	0	0	0	2	66.7	0.0	0.0	0.0	0.0	33.3	316	
비법인단체	5	3	0	0	2	0	0	60.0	0.0	0.0	40.0	0.0	0.0	50	

1-8-3. 일반현황 : 소유 형태별 건물 연면적 분포

General current state : Floor area distributions of building for each type of owned shape

단위 : 개, %, m²

무상 건물 연면적 분포														
사업체 수							구성비							평균 건물 연면적
전체	없음	50m ² 미만	50m ² ~ 100m ² 미만	100m ² ~ 200m ² 미만	200m ² ~ 300m ² 미만	300m ² 이상	없음	50m ² 미만	50m ² ~ 100m ² 미만	100m ² ~ 200m ² 미만	200m ² ~ 300m ² 미만	300m ² 이상		
302	294	0	2	2	0	5	97.4	0.0	0.7	0.7	0.0	1.7	14	전 체
업 종 별														
71	71	0	0	0	0	0	100.0	0.0	0.0	0.0	0.0	0.0	0	전문 및 종합휴양업
11	11	0	0	0	0	0	100.0	0.0	0.0	0.0	0.0	0.0	0	자동차야영장업
44	40	0	2	2	0	1	90.9	0.0	4.5	4.5	0.0	2.3	20	관광유람선업
10	10	0	0	0	0	0	100.0	0.0	0.0	0.0	0.0	0.0	0	관광공연장업
166	162	0	0	0	0	4	97.6	0.0	0.0	0.0	0.0	2.4	20	외국인전용 관광기념품판매업
매출액 규모별														
41	41	0	0	0	0	0	100.0	0.0	0.0	0.0	0.0	0.0	0	1억 원 미만
63	61	0	2	0	0	0	96.8	0.0	3.2	0.0	0.0	0.0	2	1억원 - 3억원 미만
29	27	0	0	2	0	0	93.1	0.0	0.0	6.9	0.0	0.0	13	3억원 - 5억원 미만
25	24	0	0	0	0	1	96.0	0.0	0.0	0.0	0.0	4.0	16	5억원 - 10억원 미만
144	140	0	0	0	0	4	97.2	0.0	0.0	0.0	0.0	2.8	23	10억 원 이상
종사자 규모별														
66	66	0	0	0	0	0	100.0	0.0	0.0	0.0	0.0	0.0	0	1명 - 5명미만
72	66	0	2	0	0	4	91.7	0.0	2.8	0.0	0.0	5.6	21	5명 - 10명미만
79	77	0	0	2	0	0	97.5	0.0	0.0	2.5	0.0	0.0	5	10명 - 20명미만
55	54	0	0	0	0	1	98.2	0.0	0.0	0.0	0.0	1.8	41	20명 - 50명미만
30	30	0	0	0	0	0	100.0	0.0	0.0	0.0	0.0	0.0	0	50명 이상
존속 기간별														
144	138	0	0	2	0	4	95.8	0.0	0.0	1.4	0.0	2.8	12	5년 미만
43	43	0	0	0	0	0	100.0	0.0	0.0	0.0	0.0	0.0	0	5년 - 10년미만
115	112	0	2	0	0	1	97.4	0.0	1.7	0.0	0.0	0.9	21	10년 이상
조직 형태별														
132	130	0	2	0	0	0	98.5	0.0	1.5	0.0	0.0	0.0	1	개인사업체
160	153	0	0	2	0	5	95.6	0.0	0.0	1.3	0.0	3.1	25	회사법인
6	6	0	0	0	0	0	100.0	0.0	0.0	0.0	0.0	0.0	0	회사외법인
5	5	0	0	0	0	0	100.0	0.0	0.0	0.0	0.0	0.0	0	비법인단체

1-8-3. 일반현황 : 소유 형태별 건물 연면적 분포

General current state : Floor area distributions of building for each type of owned shape

단위 : 개, %, m²

	기타 건물 연면적 분포													평균 건물 연면적
	사업체 수							구성비						
	전체	없음	50m ² 미만	50m ² ~ 100m ² 미만	100m ² ~ 200m ² 미만	200m ² ~ 300m ² 미만	300m ² 이상	없음	50m ² 미만	50m ² ~ 100m ² 미만	100m ² ~ 200m ² 미만	200m ² ~ 300m ² 미만	300m ² 이상	
전 체	302	296	0	0	3	0	4	98.0	0.0	0.0	1.0	0.0	1.3	164
업 종 별														
전문 및 종합휴양업	71	68	0	0	0	0	3	95.8	0.0	0.0	0.0	0.0	4.2	668
자동차야영장업	11	10	0	0	0	0	1	90.9	0.0	0.0	0.0	0.0	9.1	160
관광유람선업	44	42	0	0	3	0	0	95.5	0.0	0.0	6.8	0.0	0.0	9
관광공연장업	10	10	0	0	0	0	0	100.0	0.0	0.0	0.0	0.0	0.0	0
외국인전용 관광기념품판매업	166	166	0	0	0	0	0	100.0	0.0	0.0	0.0	0.0	0.0	0
매출액 규모별														
1 억 원 미 만	41	40	0	0	0	0	1	97.6	0.0	0.0	0.0	0.0	2.4	43
1억원 - 3억원 미만	63	58	0	0	3	0	3	92.1	0.0	0.0	4.8	0.0	4.8	761
3억원 - 5억원 미만	29	29	0	0	0	0	0	100.0	0.0	0.0	0.0	0.0	0.0	0
5억원 - 10억원 미만	25	25	0	0	0	0	0	100.0	0.0	0.0	0.0	0.0	0.0	0
10 억 원 이 상	144	144	0	0	0	0	0	100.0	0.0	0.0	0.0	0.0	0.0	0
종사자 규모별														
1 명 - 5 명 미 만	66	63	0	0	0	0	4	95.5	0.0	0.0	0.0	0.0	6.1	741
5 명 - 10 명 미 만	72	69	0	0	3	0	0	95.8	0.0	0.0	4.2	0.0	0.0	6
10 명 - 20 명 미 만	79	79	0	0	0	0	0	100.0	0.0	0.0	0.0	0.0	0.0	0
20 명 - 50 명 미 만	55	55	0	0	0	0	0	100.0	0.0	0.0	0.0	0.0	0.0	0
50 명 이 상	30	30	0	0	0	0	0	100.0	0.0	0.0	0.0	0.0	0.0	0
존속 기간별														
5 년 미 만	144	140	0	0	3	0	1	97.2	0.0	0.0	2.1	0.0	0.7	15
5년 - 10년미만	43	43	0	0	0	0	0	100.0	0.0	0.0	0.0	0.0	0.0	0
10 년 이 상	115	112	0	0	0	0	3	97.4	0.0	0.0	0.0	0.0	2.6	413
조직 형태별														
개 인 사 업 체	132	132	0	0	0	0	0	100.0	0.0	0.0	0.0	0.0	0.0	0
회 사 법 인	160	155	0	0	3	0	3	96.9	0.0	0.0	1.9	0.0	1.9	298
회 사 외 법 인	6	6	0	0	0	0	0	100.0	0.0	0.0	0.0	0.0	0.0	0
비 법 인 단 체	5	4	0	0	0	0	1	80.0	0.0	0.0	0.0	0.0	20.0	391

1-9-1. 일반현황 : 평균 편의시설 연면적

General current state : Average of convenient facilities floor area

단위 : m²

평균 편의시설 연면적						전체
전체	전문 및 종합 휴양업	자동차 야영장업	관광 유람선업	관광 공연장업	외국인 전용 관광기념품 판매업	
2,044	8,011	2,924	22	999	31	전 체
						매출액 규모 별
811	246	4,923	0	-	28	1 억 원 미 만
4,381	21,564	13	0	-	0	1억원 - 3억원 미만
2,245	8,665	-	33	0	0	3억원 - 5억원 미만
215	570	-	0	-	0	5억원 - 10억원 미만
1,656	5,798	48	33	2,498	57	1 0 억 원 이 상
						종사자 규모 별
720	5,762	4	1	9,993	7	1명 - 5명미만
590	644	16,000	0	0	0	5명 - 10명미만
81	422	-	5	0	11	10명 - 20명미만
3,256	12,428	36	75	0	106	20명 - 50명미만
11,532	16,495	-	-	-	218	5 0 명 이 상
						존속 기간 별
1,298	9,694	23	29	0	28	5 년 미 만
523	632	0	6	9,993	139	5년 - 10년미만
3,551	10,711	16,000	25	0	11	1 0 년 이 상
						조직 형태 별
29	174	41	39	0	10	개 인 사 업 체
3,826	10,129	10,667	17	2,498	65	회 사 법 인
0	0	-	0	-	0	회 사 외 법 인
4	-	4	-	-	-	비 법 인 단 체

1-9-2. 일반현황 : 소유 형태별 편의시설 연면적

General current state : Average convenient facilities floor area for each owned shape

단위 : m²

	평균 편의시설 연면적		
	전체	직영	임대
전 체	2,044	1,641	403
업 종 별			
전문 및 종합휴양업	8,011	6,332	1,680
자동차야영장업	2,924	2,924	0
관광유람선업	22	21	1
관광공연장업	999	999	0
외국인전용 관광기념품판매업	31	17	14
매출액 규모별			
1 억 원 미 만	811	811	0
1억원 - 3억원 미만	4,381	4,022	359
3억원 - 5억원 미만	2,245	2,078	167
5억원 - 10억원 미만	215	199	17
1 0 억 원 이 상	1,656	1,006	651
종사자 규모별			
1 명 - 5 명미만	720	674	46
5 명 - 10 명미만	590	525	66
10 명 - 20 명미만	81	56	25
20 명 - 50 명미만	3,256	1,678	1,578
5 0 명 이 상	11,532	10,699	832
존속 기간별			
5 년 미 만	1,298	1,221	76
5년 - 10년미만	523	493	30
1 0 년 이 상	3,551	2,599	952
조직 형태별			
개 인 사 업 체	29	28	1
회 사 법 인	3,826	3,068	758
회 사 외 법 인	0	0	0
비 법 인 단 체	4	4	0

1-9-3. 일반현황 : 소유 형태별 편의시설 연면적 분포

General current state : Convenient facilities floor area distribution for each owned shape

단위 : 개, %, m²

전체 편의시설 연면적 분포												평균 편의 시설 연면적	
사업체 수						구성비							
전체	없음	100m ² 미만	100m ² ~ 500m ² 미만	500m ² ~ 1천m ² 미만	1천m ² 이상	없음	100m ² 미만	100m ² ~ 500m ² 미만	500m ² ~ 1천m ² 미만	1천m ² 이상			
302	225	11	30	12	24	74.5	3.6	9.9	4.0	7.9	2,044	전 체	
업 종 별													
71	22	4	15	11	19	31.0	5.6	21.1	15.5	26.8	8,011	전문 및 종합휴양업	
11	7	2	1	0	2	63.6	18.2	9.1	0.0	18.2	2,924	자동차야영장업	
44	37	3	5	0	0	84.1	6.8	11.4	0.0	0.0	22	관광유람선업	
10	9	0	0	0	1	90.0	0.0	0.0	0.0	10.0	999	관광공연장업	
166	151	3	9	1	2	91.0	1.8	5.4	0.6	1.2	31	외국인전용 관광기념품판매업	
매출액 규모별													
41	32	0	7	0	2	78.0	0.0	17.1	0.0	4.9	811	1 억 원 미 만	
63	54	3	0	0	6	85.7	4.8	0.0	0.0	9.5	4,381	1억원 - 3억원 미만	
29	21	3	1	0	3	72.4	10.3	3.4	0.0	10.3	2,245	3억원 - 5억원 미만	
25	16	0	4	5	0	64.0	0.0	16.0	20.0	0.0	215	5억원 - 10억원 미만	
144	103	5	17	7	13	71.5	3.5	11.8	4.9	9.0	1,656	1 0 억 원 이 상	
종사자 규모별													
66	54	3	3	0	6	81.8	4.5	4.5	0.0	9.1	720	1명 - 5명미만	
72	60	3	2	4	3	83.3	4.2	2.8	5.6	4.2	590	5명 - 10명미만	
79	60	5	10	5	0	75.9	6.3	12.7	6.3	0.0	81	10명 - 20명미만	
55	35	0	14	1	6	63.6	0.0	25.5	1.8	10.9	3,256	20명 - 50명미만	
30	16	0	2	2	9	53.3	0.0	6.7	6.7	30.0	11,532	5 0 명 이 상	
존속 기간별													
144	120	2	13	1	8	83.3	1.4	9.0	0.7	5.6	1,298	5 년 미 만	
43	26	5	8	0	5	60.5	11.6	18.6	0.0	11.6	523	5년 - 10년미만	
115	79	4	9	11	12	68.7	3.5	7.8	9.6	10.4	3,551	1 0 년 이 상	
조직 형태별													
132	111	4	16	0	0	84.1	3.0	12.1	0.0	0.0	29	개 인 사 업 체	
160	105	5	13	12	24	65.6	3.1	8.1	7.5	15.0	3,826	회 사 법 인	
6	6	0	0	0	0	100.0	0.0	0.0	0.0	0.0	0	회 사 외 법 인	
5	3	2	0	0	0	60.0	40.0	0.0	0.0	0.0	4	비 법 인 단 체	

1-9-3. 일반현황 : 소유 형태별 편의시설 연면적 분포

General current state : Convenient facilities floor area distribution for each owned shape

단위 : 개, %, m²

	직영 편의시설 연면적 분포											평균 편의 시설 연면적
	사업체 수						구성비					
	전체	없음	100m ² 미만	100m ² ~ 500m ² 미만	500m ² ~ 1천m ² 미만	1천m ² 이상	없음	100m ² 미만	100m ² ~ 500m ² 미만	500m ² ~ 1천m ² 미만	1천m ² 이상	
전 체	302	235	7	30	12	19	77.8	2.3	9.9	4.0	6.3	1,641
업 종 별												
전문 및 종합휴양업	71	25	4	16	10	16	35.2	5.6	22.5	14.1	22.5	6,332
자동차야영장업	11	7	2	1	0	2	63.6	18.2	9.1	0.0	18.2	2,924
관광유람선업	44	38	1	5	0	0	86.4	2.3	11.4	0.0	0.0	21
관광공연장업	10	9	0	0	0	1	90.0	0.0	0.0	0.0	10.0	999
외국인전용 관광기념품판매업	166	156	0	8	2	0	94.0	0.0	4.8	1.2	0.0	17
매출액 규모별												
1 억 원 미 만	41	32	0	7	0	2	78.0	0.0	17.1	0.0	4.9	811
1억원 - 3억원 미만	63	54	3	0	1	5	85.7	4.8	0.0	1.6	7.9	4,022
3억원 - 5억원 미만	29	21	3	1	1	2	72.4	10.3	3.4	3.4	6.9	2,078
5억원 - 10억원 미만	25	16	0	4	5	0	64.0	0.0	16.0	20.0	0.0	199
10 억 원 이 상	144	112	1	17	4	10	77.8	0.7	11.8	2.8	6.9	1,006
종사자 규모별												
1 명 - 5 명 미 만	66	56	3	3	0	5	84.8	4.5	4.5	0.0	7.6	674
5 명 - 10 명 미 만	72	60	3	2	4	3	83.3	4.2	2.8	5.6	4.2	525
10 명 - 20 명 미 만	79	66	1	11	1	0	83.5	1.3	13.9	1.3	0.0	56
20 명 - 50 명 미 만	55	36	0	14	2	4	65.5	0.0	25.5	3.6	7.3	1,678
50 명 이 상	30	17	0	1	5	7	56.7	0.0	3.3	16.7	23.3	10,699
존속 기간별												
5 년 미 만	144	121	2	13	2	6	84.0	1.4	9.0	1.4	4.2	1,221
5년 - 10년미만	43	27	4	8	1	4	62.8	9.3	18.6	2.3	9.3	493
10 년 이 상	115	86	2	9	9	9	74.8	1.7	7.8	7.8	7.8	2,599
조직 형태별												
개 인 사 업 체	132	114	1	16	0	0	86.4	0.8	12.1	0.0	0.0	28
회 사 법 인	160	112	4	14	12	19	70.0	2.5	8.8	7.5	11.9	3,068
회 사 외 법 인	6	6	0	0	0	0	100.0	0.0	0.0	0.0	0.0	0
비 법 인 단 체	5	3	2	0	0	0	60.0	40.0	0.0	0.0	0.0	4

1-9-3. 일반현황 : 소유 형태별 편의시설 연면적 분포 :

General current state : Convenient facilities floor area distribution for each owned shape

단위 : 개, %, m²

임대 편의시설 연면적 분포												평균 편의 시설 연면적	
사업체 수						구성비							
전체	없음	100m ² 미만	100m ² ~ 500m ² 미만	500m ² ~ 1천m ² 미만	1천m ² 이상	없음	100m ² 미만	100m ² ~ 500m ² 미만	500m ² ~ 1천m ² 미만	1천m ² 이상			
302	278	4	10	2	8	92.1	1.3	3.3	0.7	2.6	403	전 체	
71	54	0	9	2	6	76.1	0.0	12.7	2.8	8.5	1,680	업 종 별	
11	11	0	0	0	0	100.0	0.0	0.0	0.0	0.0	0	전문 및 종합휴양업	
44	43	1	0	0	0	97.7	2.3	0.0	0.0	0.0	1	자동차야영장업	
10	10	0	0	0	0	100.0	0.0	0.0	0.0	0.0	0	관광유람선업	
166	160	3	1	0	2	96.4	1.8	0.6	0.0	1.2	14	관광공연장업	
													외 국 인 전 용
													관광기념품판매업
41	41	0	0	0	0	100.0	0.0	0.0	0.0	0.0	0	매출액 규모별	
63	61	0	0	0	2	96.8	0.0	0.0	0.0	3.2	359	1 억 원 미 만	
29	26	0	1	0	1	89.7	0.0	3.4	0.0	3.4	167	1억원 - 3억원 미만	
25	21	0	4	0	0	84.0	0.0	16.0	0.0	0.0	17	3억원 - 5억원 미만	
144	129	4	5	2	5	89.6	2.8	3.5	1.4	3.5	651	5억원 - 10억원 미만	
													1 0 억 원 이 상
66	65	0	0	0	1	98.5	0.0	0.0	0.0	1.5	46	종사자 규모별	
72	67	0	4	0	1	93.1	0.0	5.6	0.0	1.4	66	1명 - 5명미만	
79	72	4	1	2	0	91.1	5.1	1.3	2.5	0.0	25	5명 - 10명미만	
55	52	0	1	0	2	94.5	0.0	1.8	0.0	3.6	1,578	10명 - 20명미만	
30	23	0	4	0	3	76.7	0.0	13.3	0.0	10.0	832	20명 - 50명미만	
													5 0 명 이 상
144	142	0	0	0	2	98.6	0.0	0.0	0.0	1.4	76	존속 기간별	
43	40	1	1	0	1	93.0	2.3	2.3	0.0	2.3	30	5 년 미 만	
115	97	3	9	2	5	84.3	2.6	7.8	1.7	4.3	952	5년 - 10년미만	
													1 0 년 이 상
132	129	3	0	0	0	97.7	2.3	0.0	0.0	0.0	1	조 직 형 태 별	
160	139	1	10	2	8	86.9	0.6	6.3	1.3	5.0	758	개 인 사 업 체	
6	6	0	0	0	0	100.0	0.0	0.0	0.0	0.0	0	회 사 법 인	
5	5	0	0	0	0	100.0	0.0	0.0	0.0	0.0	0	회 사 외 법 인	
													비 법 인 단 체

1-10-1. 일반현황 : 평균 시설 투자비

General current state : Average facilities investment cost

단위 : 백만원

	평균 시설투자비					
	전체	전문 및 종합 휴양업	자동차 야영장업	관광 유람선업	관광 공연장업	외국인 전용 관광기념품 판매업
전 체	763	2,440	1,706	320	315	128
매출액 규모별						
1 억 원 미 만	239	533	1,120	9	-	37
1억원 - 3억원 미만	2,109	10,145	300	66	-	51
3억원 - 5억원 미만	96	363	-	7	0	0
5억원 - 10억원 미만	625	152	-	3,686	-	108
1 0 억 원 이 상	483	988	3,680	28	788	217
종사자 규모별						
1 명 - 5 명 미 만	1,290	11,816	546	19	3,000	63
5 명 - 10 명 미 만	112	357	0	61	0	40
10 명 - 20 명 미 만	279	541	-	1,057	0	35
20 명 - 50 명 미 만	465	548	4,010	14	50	73
5 0 명 이 상	3,014	3,683	-	-	-	1,490
존속 기간별						
5 년 미 만	292	846	2,538	73	50	69
5년 - 10년미만	276	268	500	16	3,000	242
1 0 년 이 상	1,537	4,360	0	723	0	207
조직 형태별						
개 인 사 업 체	250	399	2,948	1,130	0	47
회 사 법 인	1,200	2,974	1,667	44	788	251
회 사 외 법 인	331	1,000	-	35	-	95
비 법 인 단 체	767	-	767	-	-	-

1-10-2. 일반현황 : 시설 투자비 분포

General current state : Facilities investment cost distribution

단위 : 개, %, 백만원

사업체 수						구성비					평균 시설 투자비	
전체	없음	1천 만원 미만	1천 만원 ~ 3천 만원 미만	3천 만원 ~ 1억원 미만	1억원 이상	없음	1천 만원 미만	1천 만원 ~ 3천 만원 미만	3천 만원 ~ 1억원 미만	1억원 이상		
302	116	17	30	36	102	38.4	5.6	9.9	11.9	33.8	763	전 체
71	18	0	3	8	43	25.4	0.0	4.2	11.3	60.6	2,440	업 종 별
11	2	1	0	0	8	18.2	9.1	0.0	0.0	72.7	1,706	전문 및 종합휴양업
44	14	6	7	6	11	31.8	13.6	15.9	13.6	25.0	320	자동차야영장업
10	6	0	0	3	1	60.0	0.0	0.0	30.0	10.0	315	관광유람선업
166	76	11	20	19	39	45.8	6.6	12.0	11.4	23.5	128	관광공연장업 외국인전용 관광기념품판매업
41	15	4	10	0	12	36.6	9.8	24.4	0.0	29.3	239	매출액 규모별
63	25	1	8	8	21	39.7	1.6	12.7	12.7	33.3	2,109	1억 원 미만
29	19	1	3	2	2	65.5	3.4	10.3	6.9	6.9	96	1억원 - 3억원 미만
25	3	1	0	4	17	12.0	4.0	0.0	16.0	68.0	625	3억원 - 5억원 미만
144	54	10	8	22	50	37.5	6.9	5.6	15.3	34.7	483	5억원 - 10억원 미만 10억 원 이상
66	23	5	8	4	27	34.8	7.6	12.1	6.1	40.9	1,290	종사자 규모별
72	34	6	7	4	20	47.2	8.3	9.7	5.6	27.8	112	1명 - 5명미만
79	32	4	9	10	25	40.5	5.1	11.4	12.7	31.6	279	5명 - 10명미만
55	17	3	4	13	18	30.9	5.5	7.3	23.6	32.7	465	10명 - 20명미만
30	10	0	2	5	13	33.3	0.0	6.7	16.7	43.3	3,014	20명 - 50명미만 50명 이상
144	50	5	20	16	53	34.7	3.5	13.9	11.1	36.8	292	존속 기간별
43	17	1	1	7	17	39.5	2.3	2.3	16.3	39.5	276	5년 미만
115	49	11	9	13	33	42.6	9.6	7.8	11.3	28.7	1,537	5년 - 10년미만 10년 이상
132	60	5	12	22	33	45.5	3.8	9.1	16.7	25.0	250	조직 형태별
160	54	12	18	13	63	33.8	7.5	11.3	8.1	39.4	1,200	개인사업체
6	2	0	0	1	3	33.3	0.0	0.0	16.7	50.0	331	회사법인
5	0	0	0	0	5	0.0	0.0	0.0	0.0	100.0	767	회사외법인 비법인단체

2-1-1. 영업현황 : 연간 평균 영업개월 수

General current state : The number of annual average business month

단위 : 개월

	연간 평균 영업개월 수					
	전체	전문 및 종합 휴양업	자동차 야영장업	관광 유람선업	관광 공연장업	외국인 전용 관광기념품 판매업
전 체	11.4	12.0	9.5	11.1	12.0	11.2
매출액 규모별						
1 억 원 미 만	10.5	12.0	7.8	8.1	-	11.3
1억원 - 3억원 미만	10.7	12.0	12.0	9.3	-	10.4
3억원 - 5억원 미만	12.0	12.0	-	12.0	12.0	12.0
5억원 - 10억원 미만	11.3	12.0	-	12.0	-	10.6
1 0 억 원 이 상	11.8	12.0	12.0	11.8	12.0	11.7
종사자 규모별						
1 명 - 5 명 미 만	11.2	12.0	8.8	10.5	12.0	11.4
5 명 - 10 명 미 만	10.8	12.0	12.0	10.0	12.0	10.4
10 명 - 20 명 미 만	11.4	12.0	-	12.0	12.0	11.1
20 명 - 50 명 미 만	11.8	12.0	9.3	12.0	12.0	12.0
5 0 명 이 상	12.0	12.0	-	-	-	12.0
존속 기간별						
5 년 미 만	10.8	11.9	8.1	10.9	12.0	10.8
5년 - 10년미만	12.0	12.0	12.0	12.0	12.0	12.0
1 0 년 이 상	11.8	12.0	12.0	10.9	12.0	11.9
조직 형태별						
개 인 사 업 체	10.8	12.0	9.4	9.7	12.0	10.8
회 사 법 인	11.8	12.0	8.3	11.6	12.0	11.9
회 사 외 법 인	12.0	12.0	-	12.0	-	12.0
비 법 인 단 체	10.4	-	10.4	-	-	-

2-1-2. 영업현황 : 영업개월 수 분포

General current state : The number of business month distribution

단위 : 개, %, 개월

사업체 수					구성비				연 평균 영업 개월수	
전체	3개월 이하	4개월 ~ 6개월 이하	7개월 ~ 9개월 이하	10개월 이상	3개월 이하	4개월 ~ 6개월 이하	7개월 ~ 9개월 이하	10개월 이상		
302	6	13	7	276	2.0	4.3	2.3	91.4	11.4	전 체
71	0	0	0	71	0.0	0.0	0.0	100.0	12.0	업 종 별
11	1	3	0	8	9.1	27.3	0.0	72.7	9.5	전문 및 종합휴양업
44	2	3	1	39	4.5	6.8	2.3	88.6	11.1	자동차야영장업
10	0	0	0	10	0.0	0.0	0.0	100.0	12.0	관광유람선업
166	4	8	5	149	2.4	4.8	3.0	89.8	11.2	관광공연장업
										외국인전용 관광기념품판매업
41	3	5	0	34	7.3	12.2	0.0	82.9	10.5	매출액 규모별
63	3	5	3	52	4.8	7.9	4.8	82.5	10.7	1억 원 미만
29	0	0	0	29	0.0	0.0	0.0	100.0	12.0	1억원 - 3억원 미만
25	1	0	3	21	4.0	0.0	12.0	84.0	11.3	3억원 - 5억원 미만
144	0	3	1	140	0.0	2.1	0.7	97.2	11.8	5억원 - 10억원 미만
										10억 원 이상
66	0	6	3	57	0.0	9.1	4.5	86.4	11.2	종사자 규모별
72	4	4	1	62	5.6	5.6	1.4	86.1	10.8	1명 - 5명미만
79	1	3	3	73	1.3	3.8	3.8	92.4	11.4	5명 - 10명미만
55	1	0	0	54	1.8	0.0	0.0	98.2	11.8	10명 - 20명미만
30	0	0	0	30	0.0	0.0	0.0	100.0	12.0	20명 - 50명미만
										50명 이상
144	6	10	4	123	4.2	6.9	2.8	85.4	10.8	존속 기간별
43	0	0	0	43	0.0	0.0	0.0	100.0	12.0	5년 미만
115	0	3	3	110	0.0	2.6	2.6	95.7	11.8	5년 - 10년미만
										10년 이상
132	4	11	5	111	3.0	8.3	3.8	84.1	10.8	조직 형태별
160	2	1	1	156	1.3	0.6	0.6	97.5	11.8	개인사업체
6	0	0	0	6	0.0	0.0	0.0	100.0	12.0	회사법인
5	0	1	0	4	0.0	20.0	0.0	80.0	10.4	회사외법인 비법인단체

2-2-1. 영업현황 : 일 평균 영업시간

General current state : On the average a day business hours

단위 : 시간

	일 평균 영업시간					
	전체	전문 및 종합 휴양업	자동차 야영장업	관광 유람선업	관광 공연장업	외국인 전용 관광기념품 판매업
전 체	10.0	12.4	16.4	9.4	10.6	8.6
매출액 규모별						
1 억 원 미 만	9.1	8.9	12.9	7.0	-	8.5
1억원 - 3억원 미만	10.3	16.7	24.0	7.7	-	8.2
3억원 - 5억원 미만	10.3	11.0	-	9.6	12.0	8.8
5억원 - 10억원 미만	10.0	12.7	-	8.0	-	8.5
1 0 억 원 이 상	10.0	11.3	20.0	10.6	8.5	8.9
종사자 규모별						
1 명 - 5 명 미 만	9.7	15.7	16.0	8.0	10.0	8.4
5 명 - 10 명 미 만	8.9	9.9	8.0	8.0	12.0	8.5
10 명 - 20 명 미 만	9.5	11.3	-	9.5	12.0	8.9
20 명 - 50 명 미 만	11.2	13.1	21.0	11.7	8.0	8.5
5 0 명 이 상	12.3	13.4	-	-	-	9.8
존속 기간별						
5 년 미 만	9.4	10.4	16.6	10.1	8.0	8.6
5년 - 10년미만	10.5	10.9	24.0	8.6	10.0	9.3
1 0 년 이 상	10.6	14.1	8.0	9.3	12.0	8.6
조직 형태별						
개 인 사 업 체	8.9	9.1	13.7	9.1	12.0	8.5
회 사 법 인	10.4	12.8	13.3	9.6	8.5	8.8
회 사 외 법 인	13.3	24.0	-	9.0	-	9.3
비 법 인 단 체	20.4	-	20.4	-	-	-

2-2-2. 영업현황 : 영업시간 분포

General current state : Business hour distribution

단위 : 개, %, 시간

전체	사업체 수					구성비					일 평균 영업 시간	
	8시간 미만	8시간 ~ 10시간 미만	10시간 ~ 12시간 미만	12시간 ~ 14시간 미만	14시간 이상	8시간 미만	8시간 ~ 10시간 미만	10시간 ~ 12시간 미만	12시간 ~ 14시간 미만	14시간 이상		
302	11	196	40	32	23	3.6	64.9	13.2	10.6	7.6	10.0	전 체
71	0	30	13	14	14	0.0	42.3	18.3	19.7	19.7	12.4	업 종 별
11	0	5	0	1	6	0.0	45.5	0.0	9.1	54.5	16.4	전문 및 종합휴양업
44	3	29	4	6	2	6.8	65.9	9.1	13.6	4.5	9.4	자동차야영장업
10	0	3	1	6	0	0.0	30.0	10.0	60.0	0.0	10.6	관광유람선업
166	8	129	21	6	1	4.8	77.7	12.7	3.6	0.6	8.6	관광공연장업
												외국인전용
												관광기념품판매업
41	4	29	6	0	2	9.8	70.7	14.6	0.0	4.9	9.1	매출액 규모별
63	7	39	6	3	7	11.1	61.9	9.5	4.8	11.1	10.3	1억 원 미만
29	0	14	4	9	1	0.0	48.3	13.8	31.0	3.4	10.3	1억원 - 3억원 미만
25	0	14	5	4	1	0.0	56.0	20.0	16.0	4.0	10.0	3억원 - 5억원 미만
144	0	99	18	17	11	0.0	68.8	12.5	11.8	7.6	10.0	5억원 - 10억원 미만
												10억 원 이상
66	3	50	6	3	5	4.5	75.8	9.1	4.5	7.6	9.7	종사자 규모별
72	6	45	13	9	0	8.3	62.5	18.1	12.5	0.0	8.9	1명 - 5명미만
79	0	54	16	7	3	0.0	68.4	20.3	8.9	3.8	9.5	5명 - 10명미만
55	3	36	2	5	10	5.5	65.5	3.6	9.1	18.2	11.2	10명 - 20명미만
30	0	12	4	9	6	0.0	40.0	13.3	30.0	20.0	12.3	20명 - 50명미만
												50명 이상
144	7	111	11	7	8	4.9	77.1	7.6	4.9	5.6	9.4	존속 기간별
43	0	24	13	2	5	0.0	55.8	30.2	4.7	11.6	10.5	5년 미만
115	4	61	16	23	11	3.5	53.0	13.9	20.0	9.6	10.6	5년 - 10년미만
												10년 이상
132	9	92	17	13	1	6.8	69.7	12.9	9.8	0.8	8.9	조직 형태별
160	3	100	22	19	17	1.9	62.5	13.8	11.9	10.6	10.4	개인사업체
6	0	3	0	1	2	0.0	50.0	0.0	16.7	33.3	13.3	회사법인
5	0	1	0	0	4	0.0	20.0	0.0	0.0	80.0	20.4	회사외법인
												비법인단체

2-3-1. 영업현황 : 휴무일 여부 / 월 평균 휴무일 수

General current state : The number of average holidays month

단위 : 개, 일

	휴무일 여부			월 평균 휴무일 수					
	전체	없음	있음	전체	전문 및 종합 휴양업	자동차 야영장업	관광 유람선업	관광 공연장업	외국인 전용 관광기념 품판매업
전 체	302	221	81	1.4	1.0	2.1	2.5	1.2	1.2
업 종 별									
전문 및 종합휴양업	71	56	15	1.0	1.0	-	-	-	-
자동차야영장업	11	8	4	2.1	-	2.1	-	-	-
관광유람선업	44	27	17	2.5	-	-	2.5	-	-
관광공연장업	10	7	3	1.2	-	-	-	1.2	-
외국인전용 관광기념품판매업	166	123	43	1.2	-	-	-	-	1.2
매출액 규모별									
1 억 원 미 만	41	26	15	2.2	2.1	3.6	2.9	-	1.8
1억원 - 3억원 미만	63	37	25	2.3	2.1	0.0	5.9	-	1.8
3억원 - 5억원 미만	29	22	7	1.1	2.2	-	0.6	0.0	1.6
5억원 - 10억원 미만	25	22	3	0.4	0.0	-	0.0	-	0.9
10 억 원 이 상	144	113	31	1.0	0.6	0.0	2.5	3.0	0.7
종사자 규모별									
1 명 - 5명미만	66	49	17	1.2	0.7	1.5	1.1	0.0	1.3
5명 - 10명미만	72	46	26	2.0	0.4	8.0	4.4	0.0	1.5
10명 - 20명미만	79	66	13	0.7	1.2	-	0.4	0.0	0.7
20명 - 50명미만	55	39	17	1.8	0.8	0.0	3.0	4.0	1.7
50 명 이 상	30	21	9	1.6	1.6	-	-	-	1.6
존속 기간별									
5 년 미 만	144	106	38	1.3	1.6	1.1	1.5	4.0	1.1
5년 - 10년미만	43	35	8	0.9	0.0	0.0	3.3	0.0	0.4
10 년 이 상	115	80	35	1.8	1.2	8.0	3.1	0.0	1.7
조직 형태별									
개 인 사 업 체	132	100	31	1.1	0.0	2.1	2.0	0.0	1.2
회 사 법 인	160	114	46	1.5	1.0	5.3	2.8	3.0	1.1
회 사 외 법 인	6	2	4	5.1	8.0	-	0.0	-	5.3
비 법 인 단 체	5	5	0	0.0	-	0.0	-	-	-

2-3-2. 영업현황 : 휴무일 수 분포

General current state : The number of holidays distribution

단위 : 개, %, 일

사업체 수					구성비				월 평균 휴무일 수	
전체	없음	1일 ~ 5일	6일 ~ 10일	11일 이상	없음	1일 ~ 5일	6일 ~ 10일	11일 이상		
302	221	65	14	2	73.2	21.5	4.6	0.7	1.4	전 체
업 종 별										
71	56	11	4	0	78.9	15.5	5.6	0.0	1.0	전문 및 종합휴양업
11	8	2	2	0	72.7	18.2	18.2	0.0	2.1	자동차야영장업
44	27	12	4	2	61.4	27.3	9.1	4.5	2.5	관광유람선업
10	7	3	0	0	70.0	30.0	0.0	0.0	1.2	관광공연장업
166	123	38	5	0	74.1	22.9	3.0	0.0	1.2	외국인전용 관광기념품판매업
매출액 규모별										
41	26	10	5	0	63.4	24.4	12.2	0.0	2.2	1 억 원 미 만
63	37	19	5	2	58.7	30.2	7.9	3.2	2.3	1억원 - 3억원 미만
29	22	6	1	0	75.9	20.7	3.4	0.0	1.1	3억원 - 5억원 미만
25	22	3	0	0	88.0	12.0	0.0	0.0	0.4	5억원 - 10억원 미만
144	113	28	3	0	78.5	19.4	2.1	0.0	1.0	1 0 억 원 이 상
종사자 규모별										
66	49	15	2	0	74.2	22.7	3.0	0.0	1.2	1명 - 5명미만
72	46	20	5	2	63.9	27.8	6.9	2.8	2.0	5명 - 10명미만
79	66	13	0	0	83.5	16.5	0.0	0.0	0.7	10명 - 20명미만
55	39	12	5	0	70.9	21.8	9.1	0.0	1.8	20명 - 50명미만
30	21	6	3	0	70.0	20.0	10.0	0.0	1.6	5 0 명 이 상
존속 기간별										
144	106	32	6	0	73.6	22.2	4.2	0.0	1.3	5 년 미 만
43	35	8	0	0	81.4	18.6	0.0	0.0	0.9	5년 - 10년미만
115	80	25	9	2	69.6	21.7	7.8	1.7	1.8	1 0 년 이 상
조직 형태별										
132	100	30	0	2	75.8	22.7	0.0	1.5	1.1	개 인 사 업 체
160	114	36	11	0	71.3	22.5	6.9	0.0	1.5	회 사 법 인
6	2	0	4	0	33.3	0.0	66.7	0.0	5.1	회 사 외 법 인
5	5	0	0	0	100.0	0.0	0.0	0.0	0.0	비 법 인 단 체

3-1-1. 종사자 수 : 전체 종사자 수

Employees : All the number of workers

단위 : 명

	전체 종사자 수					
	전체	전문 및 종합 휴양업	자동차 야영장업	관광 유람선업	관광 공연장업	외국인 전용 관광기념품 판매업
전 체	9,741	5,909	121	575	118	3,018
매출액 규모별						
1 억 원 미 만	477	165	48	52	-	212
1억원 - 3억원 미만	1,297	1,007	6	61	-	223
3억원 - 5억원 미만	901	713	-	89	48	51
5억원 - 10억원 미만	247	100	-	31	-	116
1 0 억 원 이 상	6,819	3,924	67	341	70	2,416
종사자 규모별						
1 명 - 5 명 미 만	167	0	15	16	4	132
5 명 - 10 명 미 만	505	117	18	101	15	254
10 명 - 20 명 미 만	1,052	191	-	156	33	672
20 명 - 50 명 미 만	1,637	539	88	302	66	643
5 0 명 이 상	6,380	5,062	-	-	-	1,318
존속 기간별						
5 년 미 만	3,562	2,135	63	190	66	1,107
5년 - 10년미만	977	362	40	181	4	390
1 0 년 이 상	5,202	3,412	18	203	48	1,521
조직 형태별						
개 인 사 업 체	1,227	198	35	136	48	811
회 사 법 인	7,837	5,668	39	416	70	1,645
회 사 외 법 인	630	44	-	23	-	563
비 법 인 단 체	47	-	47	-	-	-

3-1-2. 종사자 수 : 종사자 수 분포

Employees : The number of workers distribution

단위 : 개, %, 명

전체	사업체 수					구성비					1개소 평균 종사 자 수	
	5명 미만	5명 ~ 10명 미만	10명 ~ 20명 미만	20명 ~ 50명 미만	50명 이상	5명 미만	5명 ~ 10명 미만	10명 ~ 20명 미만	20명 ~ 50명 미만	50명 이상		
302	66	72	79	55	30	21.9	23.8	26.2	18.2	9.9	32.3	전 체
												업 종 별
71	6	16	14	14	21	8.5	22.5	19.7	19.7	29.6	83.2	전문 및 종합휴양업
11	5	2	0	4	0	45.5	18.2	0.0	36.4	0.0	11.0	자동차야영장업
44	5	15	12	12	0	11.4	34.1	27.3	27.3	0.0	13.1	관광유람선업
10	1	3	3	3	0	10.0	30.0	30.0	30.0	0.0	11.8	관광공연장업
166	49	36	50	22	9	29.5	21.7	30.1	13.3	5.4	18.2	외국인전용 관광기념품판매업
												매출액 규모별
41	22	7	7	5	1	53.7	17.1	17.1	12.2	2.4	11.6	1억 원 미만
63	30	19	9	2	3	47.6	30.2	14.3	3.2	4.8	20.6	1억원 - 3억원 미만
29	3	15	8	2	1	10.3	51.7	27.6	6.9	3.4	31.6	3억원 - 5억원 미만
25	3	9	13	0	0	12.0	36.0	52.0	0.0	0.0	9.9	5억원 - 10억원 미만
144	9	22	43	47	24	6.3	15.3	29.9	32.6	16.7	47.2	10억 원 이상
												존속 기간별
144	38	30	44	21	10	26.4	20.8	30.6	14.6	6.9	24.8	5년 미만
43	5	10	13	12	4	11.6	23.3	30.2	27.9	9.3	22.5	5년 - 10년미만
115	23	32	22	23	15	20.0	27.8	19.1	20.0	13.0	45.3	10년 이상
												조직 형태별
132	42	40	36	13	1	31.8	30.3	27.3	9.8	0.8	9.3	개인사업체
160	20	32	43	38	28	12.5	20.0	26.9	23.8	17.5	48.9	회사법인
6	2	0	0	3	1	33.3	0.0	0.0	50.0	16.7	114.5	회사외법인
5	3	0	0	2	0	60.0	0.0	0.0	40.0	0.0	10.4	비법인단체

3-2. 종사자 수 : 고용형태별 종사자 수

Employees : The number of workers in each employment shape

단위 : 명, %

	종사자 수						구성비				
	전체	자영 업자	무급 가족 종사자	상용 근로자	임시 및 일용 근로자	기타 종사자	자영 업자	무급 가족 종사자	상용 근로자	임시 및 일용 근로자	기타 종사자
전 체	9,741	124	44	6,859	2,687	26	1.3	0.5	70.4	27.6	0.3
업 종 별											
전문 및 종합휴양업	5,909	10	11	3,949	1,938	1	0.2	0.2	66.8	32.8	0.0
자동차야영장업	121	3	1	89	29	0	2.5	0.8	73.6	24.0	0.0
관광유람선업	575	7	8	519	33	8	1.2	1.4	90.3	5.7	1.4
관광공연장업	118	0	0	117	1	0	0.0	0.0	99.2	0.8	0.0
외국인전용 관광기념품판매업	3,018	105	25	2,184	687	17	3.5	0.8	72.4	22.8	0.6
매출액 규모별											
1 억 원 미 만	477	17	6	275	163	17	3.6	1.3	57.7	34.2	3.6
1억원 - 3억원 미만	1,297	46	32	644	571	5	3.5	2.5	49.7	44.0	0.4
3억원 - 5억원 미만	901	10	7	853	32	0	1.1	0.8	94.7	3.6	0.0
5억원 - 10억원 미만	247	7	0	165	73	3	2.8	0.0	66.8	29.6	1.2
10 억 원 이 상	6,819	45	0	4,923	1,849	1	0.7	0.0	72.2	27.1	0.0
종사자 규모별											
1 명 - 5 명 미 만	167	42	23	87	9	5	25.1	13.8	52.1	5.4	3.0
5 명 - 10 명 미 만	505	34	21	373	60	17	6.7	4.2	73.9	11.9	3.4
10 명 - 20 명 미 만	1,052	38	0	826	186	3	3.6	0.0	78.5	17.7	0.3
20 명 - 50 명 미 만	1,637	9	0	1,575	52	1	0.5	0.0	96.2	3.2	0.1
50 명 이 상	6,380	1	0	3,998	2,381	0	0.0	0.0	62.7	37.3	0.0
존속 기간별											
5 년 미 만	3,562	74	23	2,820	628	17	2.1	0.6	79.2	17.6	0.5
5년 - 10년미만	977	9	5	872	91	0	0.9	0.5	89.3	9.3	0.0
10 년 이 상	5,202	41	16	3,168	1,968	9	0.8	0.3	60.9	37.8	0.2
조직 형태별											
개 인 사 업 체	1,227	124	42	905	148	8	10.1	3.4	73.8	12.1	0.7
회 사 법 인	7,837	0	2	5,753	2,064	18	0.0	0.0	73.4	26.3	0.2
회 사 외 법 인	630	0	0	157	473	0	0.0	0.0	24.9	75.1	0.0
비 법 인 단 체	47	0	0	44	3	0	0.0	0.0	93.6	6.4	0.0

3-3. 종사자 수 : 성별 종사자 수

Employees : The number of workers sex

단위 : 명, %

전체					자영업자					
종사자 수			구성비		종사자 수			구성비		
전체	남	여	남	여	전체	남	여	남	여	
9,741	4,707	5,034	48.3	51.7	124	107	17	86.3	13.7	전 체
										업 종 별
5,909	3,406	2,503	57.6	42.4	10	8	1	80.0	10.0	전문 및 종합휴양업
121	75	46	62.0	38.0	3	2	1	66.7	33.3	자동차야영장업
575	425	150	73.9	26.1	7	7	0	100.0	0.0	관광유람선업
118	93	25	78.8	21.2	0	0	0	-	-	관광공연장업
3,018	708	2,310	23.5	76.5	105	91	15	86.7	14.3	외국인전용 관광기념품판매업
										매출액 규모별
477	182	295	38.2	61.8	17	14	4	82.4	23.5	1억 원 미만
1,297	823	474	63.5	36.5	46	40	6	87.0	13.0	1억원 - 3억원 미만
901	570	331	63.3	36.7	10	8	1	80.0	10.0	3억원 - 5억원 미만
247	123	124	49.8	50.2	7	7	0	100.0	0.0	5억원 - 10억원 미만
6,819	3,009	3,810	44.1	55.9	45	39	6	86.7	13.3	10억 원 이상
										종사자 규모별
167	90	77	53.9	46.1	42	35	7	83.3	16.7	1명 - 5명미만
505	225	280	44.6	55.4	34	33	1	97.1	2.9	5명 - 10명미만
1,052	437	616	41.5	58.6	38	32	5	84.2	13.2	10명 - 20명미만
1,637	802	835	49.0	51.0	9	7	3	77.8	33.3	20명 - 50명미만
6,380	3,154	3,226	49.4	50.6	1	0	1	0.0	100.0	50명 이상
										존속 기간별
3,562	1,761	1,801	49.4	50.6	74	58	16	78.4	21.6	5년 미만
977	460	517	47.1	52.9	9	8	1	88.9	11.1	5년 - 10년미만
5,202	2,487	2,716	47.8	52.2	41	41	0	100.0	0.0	10년 이상
										조직 형태별
1,227	567	660	46.2	53.8	124	107	17	86.3	13.7	개인사업체
7,837	4,032	3,806	51.4	48.6	0	0	0	-	-	회사법인
630	85	545	13.5	86.5	0	0	0	-	-	회사외법인
47	24	24	51.1	51.1	0	0	0	-	-	비법인단체

3-3. 종사자 수 : 성별 종사자 수

Employees : The number of workers sex

단위 : 명, %

	무급가족 종사자					상용근로자				
	종사자 수			구성비		종사자 수			구성비	
	전체	남	여	남	여	전체	남	여	남	여
전 체	44	19	25	43.2	56.8	6,859	3,500	3,359	51.0	49.0
업 종 별										
전문 및 종합휴양업	11	7	4	63.6	36.4	3,949	2,450	1,500	62.0	38.0
자동차야영장업	1	1	0	100.0	0.0	89	53	37	59.6	41.6
관광유람선업	8	3	5	37.5	62.5	519	392	128	75.5	24.7
관광공연장업	0	0	0	-	-	117	92	25	78.6	21.4
외국인전용 관광기념품판매업	25	8	16	32.0	64.0	2,184	514	1,670	23.5	76.5
매출액 규모별										
1 억 원 미 만	6	1	5	16.7	83.3	275	101	173	36.7	62.9
1억원 - 3억원 미만	32	15	16	46.9	50.0	644	411	233	63.8	36.2
3억원 - 5억원 미만	7	3	4	42.9	57.1	853	549	304	64.4	35.6
5억원 - 10억원 미만	0	0	0	-	-	165	72	93	43.6	56.4
10 억 원 이 상	0	0	0	-	-	4,923	2,367	2,556	48.1	51.9
종사자 규모별										
1명 - 5명 미만	23	9	14	39.1	60.9	87	38	49	43.7	56.3
5명 - 10명 미만	21	10	11	47.6	52.4	373	154	220	41.3	59.0
10명 - 20명 미만	0	0	0	-	-	826	347	479	42.0	58.0
20명 - 50명 미만	0	0	0	-	-	1,575	773	802	49.1	50.9
50 명 이 상	0	0	0	-	-	3,998	2,189	1,809	54.8	45.2
존속 기간별										
5 년 미 만	23	9	14	39.1	60.9	2,820	1,374	1,445	48.7	51.2
5년 - 10년 미만	5	4	1	80.0	20.0	872	402	470	46.1	53.9
10 년 이 상	16	6	10	37.5	62.5	3,168	1,725	1,443	54.5	45.5
조직 형태별										
개 인 사 업 체	42	19	23	45.2	54.8	905	373	532	41.2	58.8
회 사 법 인	2	0	2	0.0	100.0	5,753	3,054	2,699	53.1	46.9
회 사 외 법 인	0	0	0	-	-	157	51	106	32.5	67.5
비 법 인 단 체	0	0	0	-	-	44	22	22	50.0	50.0

3-3. 종사자 수 : 성별 종사자 수

Employees : The number of workers sex

단위 : 명, %

임시 및 일용근로자					기타 종사자					
종사자 수			구성비		종사자 수			구성비		
전체	남	여	남	여	전체	남	여	남	여	
2,687	1,069	1,619	39.8	60.3	26	12	15	46.2	57.7	전 체
1,938	941	997	48.6	51.4	1	1	0	100.0	0.0	업 종 별
29	20	9	69.0	31.0	0	0	0	-	-	전문 및 종합휴양업
33	15	18	45.5	54.5	8	8	0	100.0	0.0	자동차야영장업
1	1	0	100.0	0.0	0	0	0	-	-	관광유람선업
687	92	595	13.4	86.6	17	3	15	17.6	88.2	관광공연장업
										외국인전용
										관광기념품판매업
163	63	99	38.7	60.7	17	3	15	17.6	88.2	매출액 규모별
571	352	219	61.6	38.4	5	5	0	100.0	0.0	1억 원 미만
32	11	22	34.4	68.8	0	0	0	-	-	1억원 - 3억원 미만
73	42	31	57.5	42.5	3	3	0	100.0	0.0	3억원 - 5억원 미만
1,849	601	1,248	32.5	67.5	1	1	0	100.0	0.0	5억원 - 10억원 미만
										10억 원 이상
9	4	5	44.4	55.6	5	3	3	60.0	60.0	종사자 규모별
60	24	36	40.0	60.0	17	5	12	29.4	70.6	1명 - 5명미만
186	55	131	29.6	70.4	3	3	0	100.0	0.0	5명 - 10명미만
52	21	31	40.4	59.6	1	1	0	100.0	0.0	10명 - 20명미만
2,381	965	1,416	40.5	59.5	0	0	0	-	-	20명 - 50명미만
										50명 이상
628	314	314	50.0	50.0	17	5	12	29.4	70.6	존속 기간별
91	46	45	50.5	49.5	0	0	0	-	-	5년 미만
1,968	709	1,260	36.0	64.0	9	7	3	77.8	33.3	5년 - 10년미만
										10년 이상
148	63	85	42.6	57.4	8	5	3	62.5	37.5	조직 형태별
2,064	971	1,093	47.0	53.0	18	6	12	33.3	66.7	개인사업체
473	34	439	7.2	92.8	0	0	0	-	-	회사법인
3	2	2	66.7	66.7	0	0	0	-	-	회사외법인
										비법인단체

3-4. 종사자 수 : 연령별 종사자 수

Employees : The number of workers in each old age

단위 : 명, %

	전체													
	종사자 수							구성비						
	전체	30세 미만	30세 ~ 40세 미만	40세 ~ 50세 미만	50세 ~ 60세 미만	60세 ~ 65세 미만	65세 이상	30세 미만	30세 ~ 40세 미만	40세 ~ 50세 미만	50세 ~ 60세 미만	60세 ~ 65세 미만	65세 이상	
전 체	9,573	3,353	2,311	2,035	1,225	448	202	35.0	24.1	21.3	12.8	4.7	2.1	
업 종 별														
전문 및 종합휴양업	5,889	2,346	1,187	1,181	714	309	150	39.8	20.2	20.1	12.1	5.2	2.5	
자동차야영장업	118	22	36	34	24	3	0	18.6	30.5	28.8	20.3	2.5	0.0	
관광유람선업	560	87	106	120	144	78	25	15.5	18.9	21.4	25.7	13.9	4.5	
관광공연장업	118	11	43	64	0	0	0	9.3	36.4	54.2	0.0	0.0	0.0	
외국인전용 관광기념품판매업	2,888	886	939	636	343	58	26	30.7	32.5	22.0	11.9	2.0	0.9	
매출액 규모별														
1 억 원 미 만	455	180	95	55	93	22	9	39.6	20.9	12.1	20.4	4.8	2.0	
1억원 - 3억원 미만	1,219	670	256	190	73	27	3	55.0	21.0	15.6	6.0	2.2	0.2	
3억원 - 5억원 미만	885	246	243	206	156	27	8	27.8	27.5	23.3	17.6	3.1	0.9	
5억원 - 10억원 미만	240	27	61	38	73	34	7	11.3	25.4	15.8	30.4	14.2	2.9	
10 억 원 이 상	6,773	2,229	1,657	1,545	830	338	174	32.9	24.5	22.8	12.3	5.0	2.6	
종사자 규모별														
1 명 - 5 명 미 만	102	12	38	22	14	10	5	11.8	37.3	21.6	13.7	9.8	4.9	
5 명 - 10 명 미 만	450	77	85	96	128	50	14	17.1	18.9	21.3	28.4	11.1	3.1	
10 명 - 20 명 미 만	1,014	297	225	241	182	57	13	29.3	22.2	23.8	17.9	5.6	1.3	
20 명 - 50 명 미 만	1,628	433	468	344	275	82	28	26.6	28.7	21.1	16.9	5.0	1.7	
50 명 이 상	6,379	2,534	1,495	1,332	626	250	141	39.7	23.4	20.9	9.8	3.9	2.2	
존속 기간별														
5 년 미 만	3,465	1,434	983	676	271	76	25	41.4	28.4	19.5	7.8	2.2	0.7	
5년 - 10년 미만	963	228	250	177	222	72	13	23.7	26.0	18.4	23.1	7.5	1.3	
10 년 이 상	5,145	1,691	1,078	1,181	731	300	164	32.9	21.0	23.0	14.2	5.8	3.2	
조직 형태별														
개 인 사 업 체	1,061	227	279	283	198	49	24	21.4	26.3	26.7	18.7	4.6	2.3	
회 사 법 인	7,835	2,881	1,772	1,612	1,015	386	169	36.8	22.6	20.6	13.0	4.9	2.2	
회 사 외 법 인	630	244	234	121	11	13	8	38.7	37.1	19.2	1.7	2.1	1.3	
비 법 인 단 체	47	0	27	20	1	0	0	0.0	57.4	42.6	2.1	0.0	0.0	

3-4. 종사자 수 : 연령별 종사자 수

Employees : The number of workers in each old age

단위 : 명, %

상용근로자														
종사자 수							구성비							
전체	30세 미만	30세 ~ 40세 미만	40세 ~ 50세 미만	50세 ~ 60세 미만	60세 ~ 65세 미만	65세 이상	30세 미만	30세 ~ 40세 미만	40세 ~ 50세 미만	50세 ~ 60세 미만	60세 ~ 65세 미만	65세 이상		
6,859	1,670	2,007	1,596	1,013	391	182	24.3	29.3	23.3	14.8	5.7	2.7	전 체	
3,949	1,023	1,113	869	538	268	139	25.9	28.2	22.0	13.6	6.8	3.5	업 종 별	
89	7	32	26	21	3	0	7.9	36.0	29.2	23.6	3.4	0.0	전문 및 종합휴양업	
519	76	104	114	135	65	25	14.6	20.0	22.0	26.0	12.5	4.8	자동차야영장업	
117	10	43	64	0	0	0	8.5	36.8	54.7	0.0	0.0	0.0	관광유람선업	
2,184	553	716	523	319	56	18	25.3	32.8	23.9	14.6	2.6	0.8	관광공연장업	
														외국인전용
														관광기념품판매업
275	61	87	36	78	9	4	22.2	31.6	13.1	28.4	3.3	1.5	매출액 규모별	
644	184	219	164	61	13	1	28.6	34.0	25.5	9.5	2.0	0.2	1억 원 미만	
853	242	236	201	144	24	6	28.4	27.7	23.6	16.9	2.8	0.7	1억원 - 3억원 미만	
165	7	54	19	53	27	4	4.2	32.7	11.5	32.1	16.4	2.4	3억원 - 5억원 미만	
4,923	1,176	1,411	1,175	677	318	166	23.9	28.7	23.9	13.8	6.5	3.4	5억원 - 10억원 미만	
														10억 원 이상
87	9	37	21	12	9	0	10.3	42.5	24.1	13.8	10.3	0.0	종사자 규모별	
373	44	68	92	121	39	9	11.8	18.2	24.7	32.4	10.5	2.4	1명 - 5명미만	
826	235	190	207	147	34	11	28.5	23.0	25.1	17.8	4.1	1.3	5명 - 10명미만	
1,575	412	463	328	269	78	25	26.2	29.4	20.8	17.1	5.0	1.6	10명 - 20명미만	
3,998	969	1,250	947	463	231	137	24.2	31.3	23.7	11.6	5.8	3.4	20명 - 50명미만	
														50명 이상
2,820	937	919	644	244	52	23	33.2	32.6	22.8	8.7	1.8	0.8	존속 기간별	
872	205	224	169	198	66	10	23.5	25.7	19.4	22.7	7.6	1.1	5년 미만	
3,168	527	865	783	571	273	148	16.6	27.3	24.7	18.0	8.6	4.7	5년 - 10년미만	
														10년 이상
905	197	248	236	174	35	16	21.8	27.4	26.1	19.2	3.9	1.8	조직 형태별	
5,753	1,453	1,670	1,300	829	344	158	25.3	29.0	22.6	14.4	6.0	2.7	개인사업체	
157	20	65	42	10	13	8	12.7	41.4	26.8	6.4	8.3	5.1	회사법인	
44	0	25	18	1	0	0	0.0	56.8	40.9	2.3	0.0	0.0	회사외법인	
														비법인단체

3-4. 종사자 수 : 연령별 종사자 수

Employees : The number of workers in each old age

단위 : 명, %

	임시 및 일용근로자													
	종사자 수							구성비						
	전체	30세 미만	30세 ~ 40세 미만	40세 ~ 50세 미만	50세 ~ 60세 미만	60세 ~ 65세 미만	65세 이상	30세 미만	30세 ~ 40세 미만	40세 ~ 50세 미만	50세 ~ 60세 미만	60세 ~ 65세 미만	65세 이상	
전 체	2,687	1,667	301	439	212	55	14	62.0	11.2	16.3	7.9	2.0	0.5	
업 종 별														
전문 및 종합휴양업	1,938	1,322	75	312	176	41	11	68.2	3.9	16.1	9.1	2.1	0.6	
자동차야영장업	29	15	4	8	3	0	0	51.7	13.8	27.6	10.3	0.0	0.0	
관광유람선업	33	9	0	6	8	11	0	27.3	0.0	18.2	24.2	33.3	0.0	
관광공연장업	1	1	0	0	0	0	0	100.0	0.0	0.0	0.0	0.0	0.0	
외국인전용 관광기념품판매업	687	320	223	113	24	2	3	46.6	32.5	16.4	3.5	0.3	0.4	
매출액 규모별														
1 억 원 미 만	163	108	8	19	15	13	0	66.3	4.9	11.7	9.2	8.0	0.0	
1억원 - 3억원 미만	571	483	34	26	11	14	2	84.6	6.0	4.6	1.9	2.5	0.4	
3억원 - 5억원 미만	32	4	7	5	12	3	2	12.5	21.9	15.6	37.5	9.4	6.3	
5억원 - 10억원 미만	73	20	7	19	20	4	3	27.4	9.6	26.0	27.4	5.5	4.1	
10 억 원 이 상	1,849	1,052	246	370	153	20	7	56.9	13.3	20.0	8.3	1.1	0.4	
종사자 규모별														
1 명 - 5 명 미 만	9	4	2	2	2	1	0	44.4	22.2	22.2	22.2	11.1	0.0	
5 명 - 10 명 미 만	60	18	15	4	7	11	5	30.0	25.0	6.7	11.7	18.3	8.3	
10 명 - 20 명 미 만	186	62	35	34	34	20	2	33.3	18.8	18.3	18.3	10.8	1.1	
20 명 - 50 명 미 만	52	19	5	15	5	4	3	36.5	9.6	28.8	9.6	7.7	5.8	
50 명 이 상	2,381	1,565	245	384	163	19	4	65.7	10.3	16.1	6.8	0.8	0.2	
존속 기간별														
5 년 미 만	628	482	62	33	27	24	1	76.8	9.9	5.3	4.3	3.8	0.2	
5년 - 10년미만	91	23	27	9	24	6	3	25.3	29.7	9.9	26.4	6.6	3.3	
10 년 이 상	1,968	1,163	213	398	161	24	10	59.1	10.8	20.2	8.2	1.2	0.5	
조직 형태별														
개 인 사 업 체	148	30	31	46	24	12	3	20.3	20.9	31.1	16.2	8.1	2.0	
회 사 법 인	2,064	1,412	100	312	186	42	11	68.4	4.8	15.1	9.0	2.0	0.5	
회 사 외 법 인	473	224	169	79	1	0	0	47.4	35.7	16.7	0.2	0.0	0.0	
비 법 인 단 체	3	0	2	2	0	0	0	0.0	66.7	66.7	0.0	0.0	0.0	

3-4. 종사자 수 : 연령별 종사자 수

Employees : The number of workers in each old age

단위 : 명, %

기타 종사자														전 체
종사자 수							구성비							
전체	30세 미만	30세 ~ 40세 미만	40세 ~ 50세 미만	50세 ~ 60세 미만	60세 ~ 65세 미만	65세 이상	30세 미만	30세 ~ 40세 미만	40세 ~ 50세 미만	50세 ~ 60세 미만	60세 ~ 65세 미만	65세 이상		
26	16	3	0	0	3	5	61.5	11.5	0.0	0.0	11.5	19.2	전 체	
업 종 별														
1	1	0	0	0	0	0	100.0	0.0	0.0	0.0	0.0	0.0	전문 및 종합휴양업	
0	0	0	0	0	0	0	-	-	-	-	-	-	자동차야영장업	
8	3	3	0	0	3	0	37.5	37.5	0.0	0.0	37.5	0.0	관광유람선업	
0	0	0	0	0	0	0	-	-	-	-	-	-	관광공연장업	
17	12	0	0	0	0	5	70.6	0.0	0.0	0.0	0.0	29.4	외국인전용 관광기념품판매업	
매출액 규모별														
17	12	0	0	0	0	5	70.6	0.0	0.0	0.0	0.0	29.4	1억 원 미만	
5	3	3	0	0	0	0	60.0	60.0	0.0	0.0	0.0	0.0	1억원 - 3억원 미만	
0	0	0	0	0	0	0	-	-	-	-	-	-	3억원 - 5억원 미만	
3	0	0	0	0	3	0	0.0	0.0	0.0	0.0	100.0	0.0	5억원 - 10억원 미만	
1	1	0	0	0	0	0	100.0	0.0	0.0	0.0	0.0	0.0	10억 원 이상	
종사자 규모별														
5	0	0	0	0	0	5	0.0	0.0	0.0	0.0	0.0	100.0	1명 - 5명미만	
17	15	3	0	0	0	0	88.2	17.6	0.0	0.0	0.0	0.0	5명 - 10명미만	
3	0	0	0	0	3	0	0.0	0.0	0.0	0.0	100.0	0.0	10명 - 20명미만	
1	1	0	0	0	0	0	100.0	0.0	0.0	0.0	0.0	0.0	20명 - 50명미만	
0	0	0	0	0	0	0	-	-	-	-	-	-	50명 이상	
존속 기간별														
17	15	3	0	0	0	0	88.2	17.6	0.0	0.0	0.0	0.0	5년 미만	
0	0	0	0	0	0	0	-	-	-	-	-	-	5년 - 10년미만	
9	1	0	0	0	3	5	11.1	0.0	0.0	0.0	33.3	55.6	10년 이상	
조직 형태별														
8	0	0	0	0	3	5	0.0	0.0	0.0	0.0	37.5	62.5	개인사업체	
18	16	3	0	0	0	0	88.9	16.7	0.0	0.0	0.0	0.0	회사법인	
0	0	0	0	0	0	0	-	-	-	-	-	-	회사외법인	
0	0	0	0	0	0	0	-	-	-	-	-	-	비법인단체	

3-5. 종사자 수 : 학력별 종사자 수

Employees : The number of workers in each education

단위 : 명, %

	전체									
	종사자 수					구성비				
	전체	고졸 이하	초대 재/졸	대학교 재/졸	대학원 재/졸	고졸 이하	초대 재/졸	대학교 재/졸	대학원 재/졸	
전체	9,573	3,748	2,729	2,979	117	39.2	28.5	31.1	1.2	
업종별										
전문 및 종합휴양업	5,889	2,497	1,717	1,581	94	42.4	29.2	26.8	1.6	
자동차야영장업	118	31	50	37	0	26.3	42.4	31.4	0.0	
관광유람선업	560	332	80	146	2	59.3	14.3	26.1	0.4	
관광공연장업	118	49	10	59	0	41.5	8.5	50.0	0.0	
외국인전용 관광기념품판매업	2,888	840	871	1,156	21	29.1	30.2	40.0	0.7	
매출액 규모별										
1 억 원 미 만	455	177	73	197	8	38.9	16.0	43.3	1.8	
1억원 - 3억원 미만	1,219	325	371	500	24	26.7	30.4	41.0	2.0	
3억원 - 5억원 미만	885	364	229	266	26	41.1	25.9	30.1	2.9	
5억원 - 10억원 미만	240	153	26	61	0	63.8	10.8	25.4	0.0	
10 억 원 이 상	6,773	2,730	2,030	1,954	59	40.3	30.0	28.8	0.9	
종사자 규모별										
1 명 - 5 명 미 만	102	50	15	22	16	49.0	14.7	21.6	15.7	
5 명 - 10 명 미 만	450	240	73	137	0	53.3	16.2	30.4	0.0	
10 명 - 20 명 미 만	1,014	483	328	199	4	47.6	32.3	19.6	0.4	
20 명 - 50 명 미 만	1,628	622	480	511	16	38.2	29.5	31.4	1.0	
50 명 이 상	6,379	2,354	1,834	2,111	80	36.9	28.8	33.1	1.3	
존속 기간별										
5 년 미 만	3,465	1,227	1,140	1,050	47	35.4	32.9	30.3	1.4	
5년 - 10년미만	963	391	257	300	15	40.6	26.7	31.2	1.6	
10 년 이 상	5,145	2,130	1,332	1,629	54	41.4	25.9	31.7	1.0	
조직 형태별										
개 인 사 업 체	1,061	479	242	322	18	45.1	22.8	30.3	1.7	
회 사 법 인	7,835	3,198	2,367	2,172	98	40.8	30.2	27.7	1.3	
회 사 외 법 인	630	68	78	484	0	10.8	12.4	76.8	0.0	
비 법 인 단 체	47	3	43	1	0	6.4	91.5	2.1	0.0	

3-5. 종사자 수 : 학력별 종사자 수

Employees : The number of workers in each education

단위 : 명, %

상용종사자									
종사자 수					구성비				
전체	고졸 이하	초대 재/졸	대학교 재/졸	대학원 재/졸	고졸 이하	초대 재/졸	대학교 재/졸	대학원 재/졸	
6,859	2,725	2,061	1,968	106	39.7	30.0	28.7	1.5	전 체
업 종 별									
3,949	1,618	1,154	1,087	91	41.0	29.2	27.5	2.3	전문 및 종합휴양업
89	18	47	25	0	20.2	52.8	28.1	0.0	자동차야영장업
519	302	78	137	2	58.2	15.0	26.4	0.4	관광유람선업
117	49	10	58	0	41.9	8.5	49.6	0.0	관광공연장업
2,184	737	773	661	13	33.7	35.4	30.3	0.6	외국인전용 관광기념품판매업
매출액 규모별									
275	108	29	135	3	39.3	10.5	49.1	1.1	1억 원 미만
644	209	200	215	20	32.5	31.1	33.4	3.1	1억원 - 3억원 미만
853	340	225	262	26	39.9	26.4	30.7	3.0	3억원 - 5억원 미만
165	113	12	40	0	68.5	7.3	24.2	0.0	5억원 - 10억원 미만
4,923	1,955	1,595	1,316	57	39.7	32.4	26.7	1.2	10억 원 이상
종사자 규모별									
87	45	14	21	8	51.7	16.1	24.1	9.2	1명 - 5명미만
373	206	61	106	0	55.2	16.4	28.4	0.0	5명 - 10명미만
826	371	281	171	3	44.9	34.0	20.7	0.4	10명 - 20명미만
1,575	592	473	493	16	37.6	30.0	31.3	1.0	20명 - 50명미만
3,998	1,510	1,232	1,177	78	37.8	30.8	29.4	2.0	50명 이상
존속 기간별									
2,820	1,003	936	838	43	35.6	33.2	29.7	1.5	5년 미만
872	359	231	267	14	41.2	26.5	30.6	1.6	5년 - 10년미만
3,168	1,362	894	863	49	43.0	28.2	27.2	1.5	10년 이상
조직 형태별									
905	402	206	286	11	44.4	22.8	31.6	1.2	개인사업체
5,753	2,281	1,768	1,609	95	39.6	30.7	28.0	1.7	회사법인
157	40	45	72	0	25.5	28.7	45.9	0.0	회사외법인
44	2	42	1	0	4.5	95.5	2.3	0.0	비법인단체

3-5. 종사자 수 : 학력별 종사자 수

Employees : The number of workers in each education

단위 : 명, %

	임시 및 일용근로자									
	종사자 수					구성비				
	전체	고졸 이하	초대 재/졸	대학교 재/졸	대학원 재/졸	고졸 이하	초대 재/졸	대학교 재/졸	대학원 재/졸	
전체	2,687	1,021	668	992	6	38.0	24.9	36.9	0.2	
업종별										
전문 및 종합휴양업	1,938	879	564	492	3	45.4	29.1	25.4	0.2	
자동차야영장업	29	13	4	12	0	44.8	13.8	41.4	0.0	
관광유람선업	33	27	3	4	0	81.8	9.1	12.1	0.0	
관광공연장업	1	0	0	1	0	0.0	0.0	100.0	0.0	
외국인전용 관광기념품판매업	687	103	99	483	3	15.0	14.4	70.3	0.4	
매출액 규모별										
1억 원 미만	163	69	44	50	0	42.3	27.0	30.7	0.0	
1억원 - 3억원 미만	571	116	171	280	4	20.3	29.9	49.0	0.7	
3억원 - 5억원 미만	32	25	4	4	0	78.1	12.5	12.5	0.0	
5억원 - 10억원 미만	73	37	15	21	0	50.7	20.5	28.8	0.0	
10억 원 이상	1,849	775	435	637	2	41.9	23.5	34.5	0.1	
종사자 규모별										
1명 - 5명 미만	9	4	2	1	3	44.4	22.2	11.1	33.3	
5명 - 10명 미만	60	34	12	13	0	56.7	20.0	21.7	0.0	
10명 - 20명 미만	186	109	47	29	1	58.6	25.3	15.6	0.5	
20명 - 50명 미만	52	29	6	16	0	55.8	11.5	30.8	0.0	
50명 이상	2,381	844	601	933	2	35.4	25.2	39.2	0.1	
존속 기간별										
5년 미만	628	224	205	195	5	35.7	32.6	31.1	0.8	
5년 - 10년 미만	91	32	25	33	1	35.2	27.5	36.3	1.1	
10년 이상	1,968	765	438	765	0	38.9	22.3	38.9	0.0	
조직 형태별										
개인사업체	148	74	36	36	3	50.0	24.3	24.3	2.0	
회사법인	2,064	917	598	545	3	44.4	29.0	26.4	0.1	
회사외법인	473	28	33	412	0	5.9	7.0	87.1	0.0	
비법인단체	3	2	2	0	0	66.7	66.7	0.0	0.0	

3-5. 종사자 수 : 학력별 종사자 수

Employees : The number of workers in each education

단위 : 명, %

기타 종사자									
종사자 수					구성비				
전체	고졸 이하	초대 재/졸	대학교 재/졸	대학원 재/졸	고졸 이하	초대 재/졸	대학교 재/졸	대학원 재/졸	
26	3	0	18	5	11.5	0.0	69.2	19.2	전 체
									업 종 별
1	0	0	1	0	0.0	0.0	100.0	0.0	전문 및 종합휴양업
0	0	0	0	0	-	-	-	-	자동차야영장업
8	3	0	5	0	37.5	0.0	62.5	0.0	관광유람선업
0	0	0	0	0	-	-	-	-	관광공연장업
17	0	0	12	5	0.0	0.0	70.6	29.4	외국인전용 관광기념품판매업
									매출액 규모별
17	0	0	12	5	0.0	0.0	70.6	29.4	1억 원 미만
5	0	0	5	0	0.0	0.0	100.0	0.0	1억원 - 3억원 미만
0	0	0	0	0	-	-	-	-	3억원 - 5억원 미만
3	3	0	0	0	100.0	0.0	0.0	0.0	5억원 - 10억원 미만
1	0	0	1	0	0.0	0.0	100.0	0.0	10억 원 이상
									종사자 규모별
5	0	0	0	5	0.0	0.0	0.0	100.0	1명 - 5명미만
17	0	0	17	0	0.0	0.0	100.0	0.0	5명 - 10명미만
3	3	0	0	0	100.0	0.0	0.0	0.0	10명 - 20명미만
1	0	0	1	0	0.0	0.0	100.0	0.0	20명 - 50명미만
0	0	0	0	0	-	-	-	-	50명 이상
									존속 기간별
17	0	0	17	0	0.0	0.0	100.0	0.0	5년 미만
0	0	0	0	0	-	-	-	-	5년 - 10년미만
9	3	0	1	5	33.3	0.0	11.1	55.6	10년 이상
									조직 형태별
8	3	0	0	5	37.5	0.0	0.0	62.5	개인사업체
18	0	0	18	0	0.0	0.0	100.0	0.0	회사법인
0	0	0	0	0	-	-	-	-	회사외법인
0	0	0	0	0	-	-	-	-	비법인단체

3-6. 종사자 수 : 연간 신규 인력채용 및 이직 현황

Employees : Annual new recruitment and change jobs

단위 : 명, %

	연간 신규 인력채용 현황					연간 이직 현황				
	신규 채용자 수			구성비		이직자 수			구성비	
	전체	남	여	남	여	전체	남	여	남	여
전 체	1,486	670	816	45.1	54.9	1,535	742	793	48.3	51.7
업 종 별										
전문 및 종합휴양업	694	381	314	54.9	45.2	929	532	397	57.3	42.7
자동차야영장업	41	24	17	58.5	41.5	6	5	1	83.3	16.7
관광유람선업	130	90	40	69.2	30.8	104	75	30	72.1	28.8
관광공연장업	15	15	0	100.0	0.0	15	15	0	100.0	0.0
외국인전용 관광기념품판매업	606	161	446	26.6	73.6	480	114	366	23.8	76.3
매출액 규모별										
1 억 원 미 만	65	25	40	38.5	61.5	57	15	42	26.3	73.7
1억원 - 3억원 미만	240	123	117	51.3	48.8	142	66	76	46.5	53.5
3억원 - 5억원 미만	38	23	16	60.5	42.1	299	204	95	68.2	31.8
5억원 - 10억원 미만	39	24	16	61.5	41.0	38	26	12	68.4	31.6
10 억 원 이 상	1,104	475	629	43.0	57.0	999	431	568	43.1	56.9
종사자 규모별										
1명 - 5명 미만	146	76	70	52.1	47.9	41	15	26	36.6	63.4
5명 - 10명 미만	85	45	40	52.9	47.1	73	45	28	61.6	38.4
10명 - 20명 미만	219	66	153	30.1	69.9	164	51	113	31.1	68.9
20명 - 50명 미만	486	236	250	48.6	51.4	390	177	213	45.4	54.6
50 명 이 상	551	247	304	44.8	55.2	867	454	413	52.4	47.6
존속 기간별										
5 년 미 만	649	273	376	42.1	57.9	739	396	343	53.6	46.4
5년 - 10년 미만	244	90	154	36.9	63.1	217	67	150	30.9	69.1
10 년 이 상	593	307	286	51.8	48.2	578	279	299	48.3	51.7
조직 형태별										
개 인 사 업 체	230	105	125	45.7	54.3	193	98	95	50.8	49.2
회 사 법 인	1,225	551	674	45.0	55.0	1,331	642	689	48.2	51.8
회 사 외 법 인	5	0	5	0.0	100.0	11	2	9	18.2	81.8
비 법 인 단 체	27	15	12	55.6	44.4	0	0	0	-	-

3-7-1. 종사자 수 : 종사원 자격증 보유 현황

Employees : Workers license hold

단위 : 명, %

전체														
종사자 수							구성비							
전체	관광 통역 안내사	국내 여행 안내사	호텔 경영사	호텔 관리사	호텔 서비스 사	기타	관광 통역 안내사	국내 여행 안내사	호텔 경영사	호텔 관리사	호텔 서비스 사	기타		
1,306	679	92	16	23	6	490	52.0	7.0	1.2	1.8	0.5	37.5	전 체	
업 종 별														
186	24	42	8	3	6	103	12.9	22.6	4.3	1.6	3.2	55.4	전문 및 종합휴양업	
1	0	0	0	0	0	1	0.0	0.0	0.0	0.0	0.0	100.0	자동차야영장업	
178	3	0	0	0	0	175	1.7	0.0	0.0	0.0	0.0	98.3	관광유람선업	
5	5	0	0	0	0	0	100.0	0.0	0.0	0.0	0.0	0.0	관광공연장업	
936	648	50	8	20	0	210	69.2	5.3	0.9	2.1	0.0	22.4	외국인전용 관광기념품판매업	
매출액 규모별														
130	130	0	0	0	0	0	100.0	0.0	0.0	0.0	0.0	0.0	1억 원 미만	
134	64	29	6	2	0	34	47.8	21.6	4.5	1.5	0.0	25.4	1억원 - 3억원 미만	
102	6	0	1	1	6	88	5.9	0.0	1.0	1.0	5.9	86.3	3억원 - 5억원 미만	
16	16	0	0	0	0	0	100.0	0.0	0.0	0.0	0.0	0.0	5억원 - 10억원 미만	
925	463	64	10	20	0	368	50.1	6.9	1.1	2.2	0.0	39.8	10억 원 이상	
종사자 규모별														
72	49	0	0	0	0	23	68.1	0.0	0.0	0.0	0.0	31.9	1명 - 5명미만	
19	19	0	0	0	0	0	100.0	0.0	0.0	0.0	0.0	0.0	5명 - 10명미만	
243	220	0	0	0	0	23	90.5	0.0	0.0	0.0	0.0	9.5	10명 - 20명미만	
614	379	67	0	0	0	169	61.7	10.9	0.0	0.0	0.0	27.5	20명 - 50명미만	
358	13	26	16	23	6	274	3.6	7.3	4.5	6.4	1.7	76.5	50명 이상	
존속 기간별														
306	165	22	1	1	6	113	53.9	7.2	0.3	0.3	2.0	36.9	5년 미만	
45	19	1	0	0	0	24	42.2	2.2	0.0	0.0	0.0	53.3	5년 - 10년미만	
955	495	70	15	22	0	353	51.8	7.3	1.6	2.3	0.0	37.0	10년 이상	
조직 형태별														
228	124	0	0	0	0	104	54.4	0.0	0.0	0.0	0.0	45.6	개인사업체	
1,008	555	76	16	23	6	332	55.1	7.5	1.6	2.3	0.6	32.9	회사법인	
71	0	17	0	0	0	54	0.0	23.9	0.0	0.0	0.0	76.1	회사외법인	
0	0	0	0	0	0	0	-	-	-	-	-	-	비법인단체	

3-7-1. 종사자 수 : 종사원 자격증 보유 현황

Employees : Workers license hold

단위 : 명, %

	남성													
	종사자 수							구성비						
	전체	관광 통역 안내사	국내 여행 안내사	호텔 경영사	호텔 관리사	호텔 서비스 사	기타	관광 통역 안내사	국내 여행 안내사	호텔 경영사	호텔 관리사	호텔 서비스 사	기타	
전 체	826	334	52	13	17	4	405	40.4	6.3	1.6	2.1	0.5	49.0	
업 종 별														
전문 및 종합휴양업	133	16	32	7	3	4	70	12.0	24.1	5.3	2.3	3.0	52.6	
자동차야영장업	0	0	0	0	0	0	0	-	-	-	-	-	-	
관광유람선업	177	2	0	0	0	0	175	1.1	0.0	0.0	0.0	0.0	98.9	
관광공연장업	2	2	0	0	0	0	0	100.0	0.0	0.0	0.0	0.0	0.0	
외국인전용 관광기념품판매업	514	314	20	6	14	0	160	61.1	3.9	1.2	2.7	0.0	31.1	
매출액 규모별														
1억 원 미만	32	32	0	0	0	0	0	100.0	0.0	0.0	0.0	0.0	0.0	
1억원 - 3억원 미만	71	15	21	4	2	0	28	21.1	29.6	5.6	2.8	0.0	39.4	
3억원 - 5억원 미만	95	1	0	1	1	4	88	1.1	0.0	1.1	1.1	4.2	92.6	
5억원 - 10억원 미만	3	3	0	0	0	0	0	100.0	0.0	0.0	0.0	0.0	0.0	
10억 원 이상	625	283	31	8	14	0	289	45.3	5.0	1.3	2.2	0.0	46.2	
종사자 규모별														
1명 - 5명 미만	18	3	0	0	0	0	15	16.7	0.0	0.0	0.0	0.0	83.3	
5명 - 10명 미만	0	0	0	0	0	0	0	-	-	-	-	-	-	
10명 - 20명 미만	84	64	0	0	0	0	20	76.2	0.0	0.0	0.0	0.0	23.8	
20명 - 50명 미만	449	256	29	0	0	0	165	57.0	6.5	0.0	0.0	0.0	36.7	
50명 이상	275	11	23	13	17	4	206	4.0	8.4	4.7	6.2	1.5	74.9	
존속 기간별														
5년 미만	143	22	20	1	1	4	95	15.4	14.0	0.7	0.7	2.8	66.4	
5년 - 10년 미만	33	9	0	0	0	0	24	27.3	0.0	0.0	0.0	0.0	72.7	
10년 이상	650	304	32	12	16	0	286	46.8	4.9	1.8	2.5	0.0	44.0	
조직 형태별														
개인사업체	111	10	0	0	0	0	101	9.0	0.0	0.0	0.0	0.0	91.0	
회사법인	652	324	43	13	17	4	250	49.7	6.6	2.0	2.6	0.6	38.3	
회사외법인	63	0	9	0	0	0	54	0.0	14.3	0.0	0.0	0.0	85.7	
비법인단체	0	0	0	0	0	0	0	-	-	-	-	-	-	

3-7-1. 종사자 수 : 종사원 자격증 보유 현황

Employees : Workers license hold

단위 : 명, %

여성														
종사자 수							구성비							
전체	관광 통역 안내사	국내 여행 안내사	호텔 경영사	호텔 관리사	호텔 서비스 사	기타	관광 통역 안내사	국내 여행 안내사	호텔 경영사	호텔 관리사	호텔 서비스 사	기타		
480	345	40	3	6	1	84	71.9	8.3	0.6	1.3	0.2	17.5	전 체	
													업 종 별	
54	8	10	1	0	1	33	14.8	18.5	1.9	0.0	1.9	61.1	전문 및 종합휴양업	
1	0	0	0	0	0	1	0.0	0.0	0.0	0.0	0.0	100.0	자동차야영장업	
1	1	0	0	0	0	0	100.0	0.0	0.0	0.0	0.0	0.0	관광유람선업	
3	3	0	0	0	0	0	100.0	0.0	0.0	0.0	0.0	0.0	관광공연장업	
421	333	30	2	6	0	50	79.1	7.1	0.5	1.4	0.0	11.9	외국인전용 관광기념품판매업	
													매출액 규모별	
98	98	0	0	0	0	0	100.0	0.0	0.0	0.0	0.0	0.0	1억 원 미만	
63	49	8	1	0	0	6	77.8	12.7	1.6	0.0	0.0	9.5	1억원 - 3억원 미만	
6	5	0	0	0	1	0	83.3	0.0	0.0	0.0	16.7	0.0	3억원 - 5억원 미만	
13	13	0	0	0	0	0	100.0	0.0	0.0	0.0	0.0	0.0	5억원 - 10억원 미만	
300	180	33	2	6	0	79	60.0	11.0	0.7	2.0	0.0	26.3	10억 원 이상	
													종사자 규모별	
54	45	0	0	0	0	8	83.3	0.0	0.0	0.0	0.0	14.8	1명 - 5명미만	
19	19	0	0	0	0	0	100.0	0.0	0.0	0.0	0.0	0.0	5명 - 10명미만	
159	156	0	0	0	0	3	98.1	0.0	0.0	0.0	0.0	1.9	10명 - 20명미만	
165	123	38	0	0	0	4	74.5	23.0	0.0	0.0	0.0	2.4	20명 - 50명미만	
84	2	3	3	6	1	69	2.4	3.6	3.6	7.1	1.2	82.1	50명 이상	
													존속 기간별	
163	143	1	0	0	1	18	87.7	0.6	0.0	0.0	0.6	11.0	5년 미만	
12	11	1	0	0	0	0	91.7	8.3	0.0	0.0	0.0	0.0	5년 - 10년미만	
305	192	38	3	6	0	67	63.0	12.5	1.0	2.0	0.0	22.0	10년 이상	
													조직 형태별	
117	114	0	0	0	0	2	97.4	0.0	0.0	0.0	0.0	1.7	개인사업체	
356	231	33	3	6	1	82	64.9	9.3	0.8	1.7	0.3	23.0	회사법인	
8	0	8	0	0	0	0	0.0	100.0	0.0	0.0	0.0	0.0	회사외법인	
0	0	0	0	0	0	0	-	-	-	-	-	-	비법인단체	

3-7-2. 종사자 수 : 관광통역 안내사 자격증 보유 현황

Employees : Tourism interpretation guide licence hold

단위 : 명, %

	전체																
	종사자 수									구성비							
	전체	영어	일어	중국어	불어	독어	스페인어	러시아어	기타	영어	일어	중국어	불어	독어	스페인어	러시아어	기타
전체	679	304	230	137	0	0	0	0	8	44.8	33.9	20.2	0.0	0.0	0.0	0.0	1.2
업종별																	
전문 및 종합휴양업	24	19	2	2	0	0	0	0	0	79.2	8.3	8.3	0.0	0.0	0.0	0.0	0.0
자동차야영장업	0	0	0	0	0	0	0	0	0	-	-	-	-	-	-	-	-
관광유람선업	3	2	1	0	0	0	0	0	0	66.7	33.3	0.0	0.0	0.0	0.0	0.0	0.0
관광공연장업	5	2	1	2	0	0	0	0	0	40.0	20.0	40.0	0.0	0.0	0.0	0.0	0.0
외국인전용 관광기념품판매업	648	281	226	133	0	0	0	0	8	43.4	34.9	20.5	0.0	0.0	0.0	0.0	1.2
매출액 규모별																	
1억 원 미만	130	54	25	51	0	0	0	0	0	41.5	19.2	39.2	0.0	0.0	0.0	0.0	0.0
1억원 - 3억원 미만	64	16	16	24	0	0	0	0	8	25.0	25.0	37.5	0.0	0.0	0.0	0.0	12.5
3억원 - 5억원 미만	6	0	6	0	0	0	0	0	0	0.0	100.0	0.0	0.0	0.0	0.0	0.0	0.0
5억원 - 10억원 미만	16	3	1	12	0	0	0	0	0	18.8	6.3	75.0	0.0	0.0	0.0	0.0	0.0
10억 원 이상	463	231	183	50	0	0	0	0	0	49.9	39.5	10.8	0.0	0.0	0.0	0.0	0.0
종사자 규모별																	
1명 - 5명 미만	49	2	12	34	0	0	0	0	0	4.1	24.5	69.4	0.0	0.0	0.0	0.0	0.0
5명 - 10명 미만	19	3	3	5	0	0	0	0	8	15.8	15.8	26.3	0.0	0.0	0.0	0.0	42.1
10명 - 20명 미만	220	62	87	70	0	0	0	0	0	28.2	39.5	31.8	0.0	0.0	0.0	0.0	0.0
20명 - 50명 미만	379	224	128	27	0	0	0	0	0	59.1	33.8	7.1	0.0	0.0	0.0	0.0	0.0
50명 이상	13	13	0	0	0	0	0	0	0	100.0	0.0	0.0	0.0	0.0	0.0	0.0	0.0
존속 기간별																	
5년 미만	165	4	57	95	0	0	0	0	8	2.4	34.5	57.6	0.0	0.0	0.0	0.0	4.8
5년 - 10년 미만	19	9	7	4	0	0	0	0	0	47.4	36.8	21.1	0.0	0.0	0.0	0.0	0.0
10년 이상	495	291	167	37	0	0	0	0	0	58.8	33.7	7.5	0.0	0.0	0.0	0.0	0.0
조직 형태별																	
개인사업체	124	7	50	60	0	0	0	0	8	5.6	40.3	48.4	0.0	0.0	0.0	0.0	6.5
회사법인	555	297	181	77	0	0	0	0	0	53.5	32.6	13.9	0.0	0.0	0.0	0.0	0.0
회사외법인	0	0	0	0	0	0	0	0	0	-	-	-	-	-	-	-	-
비법인단체	0	0	0	0	0	0	0	0	0	-	-	-	-	-	-	-	-

3-7-2. 종사자 수 : 관광통역 안내사 자격증 보유 현황

Employees : Tourism interpretation guide licence hold

단위 : 명, %

남성																	전	체	
종사자 수									구성비							전			체
전체	영어	일어	중국어	불어	독어	스페인어	러시아어	기타	영어	일어	중국어	불어	독어	스페인어	러시아어				
334	189	111	33	0	0	0	0	0	56.6	33.2	9.9	0.0	0.0	0.0	0.0	0.0	전	체	
																	업 종 별		
16	12	2	1	0	0	0	0	0	75.0	12.5	6.3	0.0	0.0	0.0	0.0	0.0	전문 및 종합휴양업		
0	0	0	0	0	0	0	0	0	-	-	-	-	-	-	-	-	자동차야영장업		
2	2	0	0	0	0	0	0	0	100.0	0.0	0.0	0.0	0.0	0.0	0.0	0.0	관광유람선업		
2	0	1	1	0	0	0	0	0	0.0	50.0	50.0	0.0	0.0	0.0	0.0	0.0	관광공연장업		
314	175	108	31	0	0	0	0	0	55.7	34.4	9.9	0.0	0.0	0.0	0.0	0.0	외국인전용		
																	관광기념품판매업		
																	매출액 규모별		
32	11	11	11	0	0	0	0	0	34.4	34.4	34.4	0.0	0.0	0.0	0.0	0.0	1억 원 미만		
15	11	4	0	0	0	0	0	0	73.3	26.7	0.0	0.0	0.0	0.0	0.0	0.0	1억원 - 3억원 미만		
1	0	1	0	0	0	0	0	0	0.0	100.0	0.0	0.0	0.0	0.0	0.0	0.0	3억원 - 5억원 미만		
3	1	1	0	0	0	0	0	0	33.3	33.3	0.0	0.0	0.0	0.0	0.0	0.0	5억원 - 10억원 미만		
283	166	94	23	0	0	0	0	0	58.7	33.2	8.1	0.0	0.0	0.0	0.0	0.0	10억 원 이상		
																	종사자 규모별		
3	0	2	1	0	0	0	0	0	0.0	66.7	33.3	0.0	0.0	0.0	0.0	0.0	1명 - 5명미만		
0	0	0	0	0	0	0	0	0	-	-	-	-	-	-	-	-	5명 - 10명미만		
64	14	36	14	0	0	0	0	0	21.9	56.3	21.9	0.0	0.0	0.0	0.0	0.0	10명 - 20명미만		
256	164	74	18	0	0	0	0	0	64.1	28.9	7.0	0.0	0.0	0.0	0.0	0.0	20명 - 50명미만		
11	11	0	0	0	0	0	0	0	100.0	0.0	0.0	0.0	0.0	0.0	0.0	0.0	50명 이상		
																	존속 기간별		
22	0	19	3	0	0	0	0	0	0.0	86.4	13.6	0.0	0.0	0.0	0.0	0.0	5년 미만		
9	3	3	2	0	0	0	0	0	33.3	33.3	22.2	0.0	0.0	0.0	0.0	0.0	5년 - 10년미만		
304	186	89	29	0	0	0	0	0	61.2	29.3	9.5	0.0	0.0	0.0	0.0	0.0	10년 이상		
																	조직 형태별		
10	1	9	0	0	0	0	0	0	10.0	90.0	0.0	0.0	0.0	0.0	0.0	0.0	개인사업체		
324	188	103	33	0	0	0	0	0	58.0	31.8	10.2	0.0	0.0	0.0	0.0	0.0	회사법인		
0	0	0	0	0	0	0	0	0	-	-	-	-	-	-	-	-	회사외법인		
0	0	0	0	0	0	0	0	0	-	-	-	-	-	-	-	-	비법인단체		

3-7-2. 종사자 수 : 관광통역 안내사 자격증 보유 현황

Employees : Tourism interpretation guide licence hold

단위 : 명, %

	여성																
	종사자 수									구성비							
	전체	영어	일어	중국어	불어	독어	스페인어	러시아어	기타	영어	일어	중국어	불어	독어	스페인어	러시아어	기타
전 체	345	115	119	103	0	0	0	0	8	33.3	34.5	29.9	0.0	0.0	0.0	0.0	2.3
업 종 별																	
전문 및 종합휴양업	8	7	0	1	0	0	0	0	0	87.5	0.0	12.5	0.0	0.0	0.0	0.0	0.0
자동차야영장업	0	0	0	0	0	0	0	0	0	-	-	-	-	-	-	-	-
관광유람선업	1	0	1	0	0	0	0	0	0	0.0	100.0	0.0	0.0	0.0	0.0	0.0	0.0
관광공연장업	3	2	0	1	0	0	0	0	0	66.7	0.0	33.3	0.0	0.0	0.0	0.0	0.0
외국인전용 관광기념품판매업	333	106	118	101	0	0	0	0	8	31.8	35.4	30.3	0.0	0.0	0.0	0.0	2.4
매출액 규모별																	
1억 원 미만	98	43	14	41	0	0	0	0	0	43.9	14.3	41.8	0.0	0.0	0.0	0.0	0.0
1억원 - 3억원 미만	49	5	12	24	0	0	0	0	8	10.2	24.5	49.0	0.0	0.0	0.0	0.0	16.3
3억원 - 5억원 미만	5	0	5	0	0	0	0	0	0	0.0	100.0	0.0	0.0	0.0	0.0	0.0	0.0
5억원 - 10억원 미만	13	1	0	12	0	0	0	0	0	7.7	0.0	92.3	0.0	0.0	0.0	0.0	0.0
10억 원 이상	180	65	88	27	0	0	0	0	0	36.1	48.9	15.0	0.0	0.0	0.0	0.0	0.0
종사자 규모별																	
1명 - 5명 미만	45	2	10	33	0	0	0	0	0	4.4	22.2	73.3	0.0	0.0	0.0	0.0	0.0
5명 - 10명 미만	19	3	3	5	0	0	0	0	8	15.8	15.8	26.3	0.0	0.0	0.0	0.0	42.1
10명 - 20명 미만	156	48	52	56	0	0	0	0	0	30.8	33.3	35.9	0.0	0.0	0.0	0.0	0.0
20명 - 50명 미만	123	60	54	9	0	0	0	0	0	48.8	43.9	7.3	0.0	0.0	0.0	0.0	0.0
50명 이상	2	2	0	0	0	0	0	0	0	100.0	0.0	0.0	0.0	0.0	0.0	0.0	0.0
존속 기간별																	
5년 미만	143	4	38	93	0	0	0	0	8	2.8	26.6	65.0	0.0	0.0	0.0	0.0	5.6
5년 - 10년 미만	11	5	3	2	0	0	0	0	0	45.5	27.3	18.2	0.0	0.0	0.0	0.0	0.0
10년 이상	192	105	77	9	0	0	0	0	0	54.7	40.1	4.7	0.0	0.0	0.0	0.0	0.0
조직 형태별																	
개인사업체	114	5	41	60	0	0	0	0	8	4.4	36.0	52.6	0.0	0.0	0.0	0.0	7.0
회사법인	231	109	78	44	0	0	0	0	0	47.2	33.8	19.0	0.0	0.0	0.0	0.0	0.0
회사외법인	0	0	0	0	0	0	0	0	0	-	-	-	-	-	-	-	-
비법인단체	0	0	0	0	0	0	0	0	0	-	-	-	-	-	-	-	-

4-1-1. 사업실적 : 연간 총 매출액

Business performance : The annual total turnover

단위 : 백만원

연간 총 매출액						
전체	전문 및 종합 휴양업	자동차 야영장업	관광 유람선업	관광 공연장업	외국인 전용 관광기념품 판매업	
1,725,561	523,389	4,482	96,590	16,910	1,084,190	전 체
						매출액 규모 별
1,026	36	186	146	-	658	1 억 원 미 만
10,825	2,149	236	1,363	-	7,079	1억원 - 3억원 미만
11,247	2,633	-	3,537	2,880	2,198	3억원 - 5억원 미만
17,106	5,908	-	2,635	-	8,563	5억원 - 10억원 미만
1,685,357	512,664	4,060	88,910	14,030	1,065,692	1 0 억 원 이 상
						종사자 규모 별
28,340	5,910	272	1,352	8,000	12,807	1명 - 5명 미만
357,480	10,615	120	20,278	1,440	325,027	5명 - 10명미만
161,480	25,778	-	47,581	1,440	86,681	10명 - 20명미만
271,626	71,138	4,090	27,380	6,030	162,988	20명 - 50명미만
906,635	409,948	-	-	-	496,687	5 0 명 이 상
						존속 기간 별
770,100	271,074	1,302	17,792	6,030	473,902	5 년 미 만
188,391	38,436	3,060	51,509	8,000	87,386	5년 - 10년미만
767,071	213,880	120	27,289	2,880	522,902	1 0 년 이 상
						조직 형태 별
449,512	17,824	1,015	15,569	2,880	412,225	개 인 사 업 체
1,261,135	505,371	150	79,621	14,030	661,963	회 사 법 인
11,598	195	-	1,401	-	10,002	회 사 외 법 인
3,317	-	3,317	-	-	-	비 법 인 단 체

4-1-2. 사업실적 : 세부 항목별 매출액

Business performance : Detailed turnover classified

단위 : 백만원

	전체				전문 및 종합 휴양업				자동차야영장업			
	합계	메인 시설	부대 시설	기타	합계	메인 시설	부대 시설	기타	합계	메인 시설	부대 시설	기타
전 체	1,725,561	1,603,847	72,035	49,679	523,389	433,798	51,591	38,001	4,482	4,385	97	0
매출액 규모별												
1 억 원 미 만	1,026	980	10	36	36	36	0	0	186	176	10	0
1억원 - 3억원 미만	10,825	9,624	848	354	2,149	1,732	311	106	236	149	87	0
3억원 - 5억원 미만	11,247	8,517	1,808	923	2,633	1,821	300	512	-	-	-	-
5억원 - 10억원 미만	17,106	15,595	896	614	5,908	4,936	896	75	-	-	-	-
1 0 억 원 이 상	1,685,357	1,569,131	68,473	47,753	512,664	425,272	50,084	37,308	4,060	4,060	0	0
종사자 규모별												
1명 - 5명 미만	28,340	25,561	2,731	48	5,910	4,905	957	48	272	185	87	0
5명 - 10명 미만	357,480	354,824	1,784	872	10,615	9,714	373	528	120	120	0	0
10명 - 20명 미만	161,480	149,067	8,010	4,403	25,778	18,619	6,991	167	-	-	-	-
20명 - 50명 미만	271,626	249,633	16,074	5,920	71,138	57,367	10,634	3,137	4,090	4,080	10	0
5 0 명 이 상	906,635	824,762	43,436	38,437	409,948	343,192	32,635	34,121	-	-	-	-
존속 기간별												
5 년 미 만	770,100	733,823	25,008	11,269	271,074	243,472	21,476	6,126	1,302	1,205	97	0
5년 - 10년 미만	188,391	176,344	11,106	941	38,436	30,256	7,443	737	3,060	3,060	0	0
1 0 년 이 상	767,071	693,681	35,921	37,469	213,880	160,069	22,672	31,138	120	120	0	0
조직 형태별												
개 인 사 업 체	449,512	436,575	6,691	6,247	17,824	16,698	1,033	92	1,015	1,015	0	0
회 사 법 인	1,261,135	1,162,683	58,163	40,289	505,371	416,949	50,535	37,887	150	140	10	0
회 사 외 법 인	11,598	1,360	7,095	3,144	195	150	23	23	-	-	-	-
비 법 인 단 체	3,317	3,230	87	0	-	-	-	-	3,317	3,230	87	0

4-1-2. 사업실적 : 세부 항목별 매출액

Business performance : Detailed turnover classified

단위 : 백만원

관광유람선업				관광공연장업				외국인전용 관광기념품판매업					
합계	메인 시설	부대 시설	기타	합계	메인 시설	부대 시설	기타	소계	메인 시설	부대 시설	기타		
96,590	4,456	89,631	2,504	16,910	14,200	2,560	150	1,084,190	1,061,834	13,332	9,024	전 체	
												매출액 규모별	
146	146	0	0	-	-	-	-	658	622	0	36	1 억 원 미 만	
1,363	1,363	0	0	-	-	-	-	7,079	6,381	450	248	1억원 - 3억원 미만	
3,537	2,911	335	291	2,880	2,400	360	120	2,198	1,384	814	0	3억원 - 5억원 미만	
2,635	2,635	0	0	-	-	-	-	8,563	8,024	0	539	5억원 - 10억원 미만	
88,910	82,576	4,121	2,213	14,030	11,800	2,200	30	1,065,692	1,045,423	12,068	8,202	1 0 억 원 이 상	
												종사자 규모별	
1,352	1,265	87	0	8,000	6,400	1,600	0	12,807	12,807	0	0	1명 - 5명 미만	
20,278	20,278	0	0	1,440	1,200	180	60	325,027	323,512	1,231	284	5명 - 10명미만	
47,581	46,959	437	185	1,440	1,200	180	60	86,681	82,289	401	3,990	10명 - 20명미만	
27,380	21,129	3,932	2,319	6,030	5,400	600	30	162,988	161,656	898	434	20명 - 50명미만	
-	-	-	-	-	-	-	-	496,687	481,570	10,801	4,316	5 0 명 이 상	
												존속 기간별	
17,792	17,151	248	393	6,030	5,400	600	30	473,902	466,595	2,587	4,720	5 년 미 만	
51,509	51,029	276	204	8,000	6,400	1,600	0	87,386	85,598	1,788	0	5년 - 10년미만	
27,289	21,451	3,932	1,907	2,880	2,400	360	120	522,902	509,641	8,957	4,304	1 0 년 이 상	
												조직 형태별	
15,569	9,730	3,932	1,907	2,880	2,400	360	120	412,225	406,731	1,366	4,128	개 인 사 업 체	
79,621	78,691	524	406	14,030	11,800	2,200	30	661,963	655,103	4,894	1,966	회 사 법 인	
1,401	1,210	0	191	-	-	-	-	10,002	0	7,072	2,930	회 사 외 법 인	
-	-	-	-	-	-	-	-	-	-	-	-	-	비 법 인 단 체

4-1-3. 사업실적 : 매출액 분포

Business performance : The turnover distribution

단위 : 개, %, 백만원

	사업체 수						구성비					연 평균 매출액
	전체	1억원 미만	1억원 ~ 3억원 미만	3억원 ~ 5억원 미만	5억원 ~ 10억원 미만	10억원 이상	1억원 미만	1억원 ~ 3억원 미만	3억원 ~ 5억원 미만	5억원 ~ 10억원 미만	10억원 이상	
전 체	302	41	63	29	25	144	13.6	20.9	9.6	8.3	47.7	5,714
업 종 별												
전문 및 종합휴양업	71	3	13	7	9	39	4.2	18.3	9.9	12.7	54.9	7,372
자동차야영장업	11	7	2	0	0	3	63.6	18.2	0.0	0.0	27.3	407
관광유람선업	44	4	7	9	4	21	9.1	15.9	20.5	9.1	47.7	2,195
관광공연장업	10	0	0	6	0	4	0.0	0.0	60.0	0.0	40.0	1,691
외국인전용 관광기념품판매업	166	28	41	7	12	78	16.9	24.7	4.2	7.2	47.0	6,531
종사자 규모별												
1명 - 5명미만	66	22	30	3	3	9	33.3	45.5	4.5	4.5	13.6	427
5명 - 10명미만	72	7	19	15	9	22	9.7	26.4	20.8	12.5	30.6	4,988
10명 - 20명미만	79	7	9	8	13	43	8.9	11.4	10.1	16.5	54.4	2,042
20명 - 50명미만	55	5	2	2	0	47	9.1	3.6	3.6	0.0	85.5	4,905
50명 이상	30	1	3	1	0	24	3.3	10.0	3.3	0.0	80.0	30,720
존속 기간별												
5년 미만	144	23	40	6	8	67	16.0	27.8	4.2	5.6	46.5	5,360
5년 - 10년미만	43	0	5	5	7	27	0.0	11.6	11.6	16.3	62.8	4,338
10년 이상	115	18	18	18	11	50	15.7	15.7	15.7	9.6	43.5	6,676
조직 형태별												
개인사업체	132	20	44	17	8	43	15.2	33.3	12.9	6.1	32.6	3,413
회사법인	160	18	16	12	17	98	11.3	10.0	7.5	10.6	61.3	7,868
회사외법인	6	2	2	0	0	2	33.3	33.3	0.0	0.0	33.3	2,109
비법인단체	5	1	2	0	0	2	20.0	40.0	0.0	0.0	40.0	737

4-2. 사업실적 : 연간 총 이용/참가자 수

Business performance : The number of total user and participant in annual

단위 : 명

연간 총 이용/참가자 수						
전체	전문 및 종합 휴양업	자동차 야영장업	관광 유람선업	관광 공연장업	외국인 전용 관광기념품 판매업	
54,487,138	32,363,517	382,850	2,713,124	1,621,600	17,406,048	전 체
						매 출 액 규 모 별
1,670,730	203,368	41,850	14,600	-	1,410,912	1 억 원 미 만
8,345,632	6,438,678	33,000	154,940	-	1,719,014	1억원 - 3억원 미만
2,774,511	678,834	-	578,846	1,500,000	16,832	3억원 - 5억원 미만
1,738,844	992,655	-	250,300	-	495,889	5억원 - 10억원 미만
39,957,421	24,049,982	308,000	1,714,438	121,600	13,763,401	1 0 억 원 이 상
						종 사 자 규 모 별
7,258,416	4,485,830	34,850	115,267	1,600	2,620,870	1 명 - 5 명 미 만
3,112,639	1,216,551	20,000	413,711	750,000	712,377	5 명 - 10 명 미 만
9,490,611	3,323,235	-	925,318	750,000	4,492,058	10 명 - 20 명 미 만
10,120,184	5,297,601	328,000	1,258,828	120,000	3,115,756	20 명 - 50 명 미 만
24,505,288	18,040,300	-	-	-	6,464,988	5 0 명 이 상
						존 속 기 간 별
14,848,798	5,910,612	162,850	482,242	120,000	8,173,095	5 년 미 만
7,581,752	4,698,382	200,000	1,196,667	1,600	1,485,104	5년 - 10년미만
32,056,588	21,754,524	20,000	1,034,215	1,500,000	7,747,849	1 0 년 이 상
						조 직 형 태 별
12,215,418	3,028,764	108,850	940,328	1,500,000	6,637,476	개 인 사 업 체
38,009,871	28,927,666	40,000	1,764,796	121,600	7,155,809	회 사 법 인
4,027,850	407,087	-	8,000	-	3,612,763	회 사 외 법 인
234,000	-	234,000	-	-	-	비 법 인 단 체

4-3-1. 사업실적 : 전자상거래 현황

Business performance : E-commerce state

단위 : 개, %

	사업체 수					구성비			
	전체	구매 및 판매에 활용	구매에만 활용	판매에만 활용	활용하지 않음	구매 및 판매에 활용	구매에만 활용	판매에만 활용	활용하지 않음
전 체	302	29	10	31	231	9.6	3.3	10.3	76.5
업 종 별									
전문 및 종합휴양업	71	13	5	12	41	18.3	7.0	16.9	57.7
자동차야영장업	11	2	0	1	8	18.2	0.0	9.1	72.7
관광유람선업	44	8	3	7	26	18.2	6.8	15.9	59.1
관광공연장업	10	0	0	0	10	0.0	0.0	0.0	100.0
외국인전용 관광기념품판매업	166	7	2	11	146	4.2	1.2	6.6	88.0
매출액 규모별									
1 억 원 미 만	41	5	1	1	34	12.2	2.4	2.4	82.9
1억원 - 3억원 미만	63	2	0	11	50	3.2	0.0	17.5	79.4
3억원 - 5억원 미만	29	1	4	3	21	3.4	13.8	10.3	72.4
5억원 - 10억원 미만	25	3	0	0	22	12.0	0.0	0.0	88.0
10 억 원 이 상	144	18	6	17	104	12.5	4.2	11.8	72.2
종사자 규모별									
1 명 - 5 명 미 만	66	4	0	3	59	6.1	0.0	4.5	89.4
5 명 - 10 명 미 만	72	9	2	7	54	12.5	2.8	9.7	75.0
10 명 - 20 명 미 만	79	6	2	4	67	7.6	2.5	5.1	84.8
20 명 - 50 명 미 만	55	4	3	11	37	7.3	5.5	20.0	67.3
50 명 이 상	30	5	4	7	14	16.7	13.3	23.3	46.7
존속 기간별									
5 년 미 만	144	9	5	7	123	6.3	3.5	4.9	85.4
5년 - 10년미만	43	6	2	8	27	14.0	4.7	18.6	62.8
10 년 이 상	115	14	4	16	81	12.2	3.5	13.9	70.4
조직 형태별									
개 인 사 업 체	132	2	0	11	119	1.5	0.0	8.3	90.2
회 사 법 인	160	25	10	19	106	15.6	6.3	11.9	66.3
회 사 외 법 인	6	1	0	2	3	16.7	0.0	33.3	50.0
비 법 인 단 체	5	2	0	0	3	40.0	0.0	0.0	60.0

4-3-2. 사업실적 : 총 매출액 대비 전자상거래 매출액 비중
 Business performance : The total proportion of sales turnover e-commerce

단위 : 개, %

사업체 수						구성비					평균 비중	
전체	20% 미만	20% ~ 40% 미만	40% ~ 60% 미만	60% ~ 80% 미만	80% 이상	20% 미만	20% ~ 40% 미만	40% ~ 60% 미만	60% ~ 80% 미만	80% 이상		
60	39	12	4	3	3	65.0	20.0	6.7	5.0	5.0	20.2	전 체
												업 종 별
25	13	6	4	3	0	52.0	24.0	16.0	12.0	0.0	24.5	전문 및 종합휴양업
3	0	0	0	0	3	0.0	0.0	0.0	0.0	100.0	93.3	자동차야영장업
15	12	3	0	0	0	80.0	20.0	0.0	0.0	0.0	11.7	관광유람선업
18	15	3	0	0	0	83.3	16.7	0.0	0.0	0.0	9.0	외국인전용 관광기념품판매업
												매출액 규모별
6	3	2	0	0	1	50.0	33.3	0.0	0.0	16.7	28.3	1 억 원 미 만
13	9	0	1	3	0	69.2	0.0	7.7	23.1	0.0	24.5	1억원 - 3억원 미만
4	3	1	0	0	0	75.0	25.0	0.0	0.0	0.0	12.3	3억원 - 5억원 미만
3	2	0	1	0	0	66.7	0.0	33.3	0.0	0.0	21.5	5억원 - 10억원 미만
35	23	9	1	0	2	65.7	25.7	2.9	0.0	5.7	18.0	1 0 억 원 이 상
												종사자 규모별
7	1	2	1	3	0	14.3	28.6	14.3	42.9	0.0	44.6	1명 - 5명 미만
16	16	0	0	0	0	100.0	0.0	0.0	0.0	0.0	8.2	5명 - 10명미만
10	6	3	1	0	0	60.0	30.0	10.0	0.0	0.0	17.5	10명 - 20명미만
15	10	2	0	0	3	66.7	13.3	0.0	0.0	20.0	25.4	20명 - 50명미만
12	7	4	1	0	0	58.3	33.3	8.3	0.0	0.0	17.3	5 0 명 이 상
												존속 기간별
16	7	8	0	0	1	43.8	50.0	0.0	0.0	6.3	22.5	5 년 미 만
14	11	0	1	0	2	78.6	0.0	7.1	0.0	14.3	21.1	5년 - 10년미만
30	22	3	2	3	0	73.3	10.0	6.7	10.0	0.0	18.6	1 0 년 이 상
												조 직 형 태 별
12	11	1	0	0	0	91.7	8.3	0.0	0.0	0.0	8.3	개 인 사 업 체
43	26	10	4	3	1	60.5	23.3	9.3	7.0	2.3	20.6	회 사 법 인
3	3	0	0	0	0	100.0	0.0	0.0	0.0	0.0	8.4	회 사 외 법 인
2	0	0	0	0	2	0.0	0.0	0.0	0.0	100.0	100.0	비 법 인 단 체

4-3-3. 사업실적 : 총 구매액 대비 전자상거래 구매액 비중

Business performance : E-commerce purchase compared to the total purchase price proportion

단위 : 개, %

	사업체 수						구성비					평균 비중
	전체	20% 미만	20% ~ 40% 미만	40% ~ 60% 미만	60% ~ 80% 미만	80% 이상	20% 미만	20% ~ 40% 미만	40% ~ 60% 미만	60% ~ 80% 미만	80% 이상	
전 체	40	26	10	3	0	0	65.0	25.0	7.5	0.0	0.0	13.8
업 종 별												
전문 및 종합휴양업	18	14	2	1	0	0	77.8	11.1	5.6	0.0	0.0	11.1
자동차야영장업	2	0	2	0	0	0	0.0	100.0	0.0	0.0	0.0	20.0
관광유람선업	11	6	3	2	0	0	54.5	27.3	18.2	0.0	0.0	18.1
외국인전용 관광기념품판매업	9	6	3	0	0	0	66.7	33.3	0.0	0.0	0.0	12.8
매출액 규모별												
1억 원 미만	6	4	2	0	0	0	66.7	33.3	0.0	0.0	0.0	11.7
1억원 - 3억원 미만	2	2	0	0	0	0	100.0	0.0	0.0	0.0	0.0	5.5
3억원 - 5억원 미만	5	2	1	2	0	0	40.0	20.0	40.0	0.0	0.0	24.9
5억원 - 10억원 미만	3	2	0	1	0	0	66.7	0.0	33.3	0.0	0.0	25.1
10억 원 이상	24	17	7	0	0	0	70.8	29.2	0.0	0.0	0.0	11.6
종사자 규모별												
1명 - 5명미만	4	2	2	0	0	0	50.0	50.0	0.0	0.0	0.0	9.3
5명 - 10명미만	11	11	0	0	0	0	100.0	0.0	0.0	0.0	0.0	7.7
10명 - 20명미만	8	2	3	3	0	0	25.0	37.5	37.5	0.0	0.0	26.6
20명 - 50명미만	8	4	3	0	0	0	50.0	37.5	0.0	0.0	0.0	12.1
50명 이상	9	7	2	0	0	0	77.8	22.2	0.0	0.0	0.0	12.6
존속 기간별												
5년 미만	14	5	6	2	0	0	35.7	42.9	14.3	0.0	0.0	19.9
5년 - 10년미만	8	4	4	0	0	0	50.0	50.0	0.0	0.0	0.0	12.1
10년 이상	18	17	0	1	0	0	94.4	0.0	5.6	0.0	0.0	9.9
조직 형태별												
개인사업체	2	2	0	0	0	0	100.0	0.0	0.0	0.0	0.0	3.0
회사법인	35	23	8	3	0	0	65.7	22.9	8.6	0.0	0.0	13.9
회사외법인	1	1	0	0	0	0	100.0	0.0	0.0	0.0	0.0	15.0
비법인단체	2	0	2	0	0	0	0.0	100.0	0.0	0.0	0.0	20.0

V. 국제회의업

1-1. 일반현황 : 사업체 수

General current state : Number of establishments

단위 : 개

사업체 수	
전 체	398
매출액 규모 별	
3 천 만 원 미 만	67
3천만원-5천만원미만	0
5천만원 - 1억원 미만	4
1억원 - 3억원 미만	14
3억원 - 5억원 미만	31
5억원 - 10억원 미만	33
1 0 억 원 이 상	249
종사자 규모 별	
1 명 - 5 명 미 만	75
5 명 - 10 명 미 만	42
10 명 - 20 명 미 만	146
20 명 - 50 명 미 만	85
5 0 명 이 상	49
존속 기간 별	
5 년 미 만	156
5년 - 10년 미만	124
1 0 년 이 상	118
조직 형태 별	
개 인 사 업 체	17
회 사 법 인	361
회 사 외 법 인	20

1-2. 일반현황 : 설립연도

General current state : Establishment year

단위 : 개, %

사업체 수						구성비					전 체
전체	1990년 이전	1990년 ~ 1994년	1995년 ~ 1999년	2000년 ~ 2004년	2005년 이후	1990년 이전	1990년 ~ 1994년	1995년 ~ 1999년	2000년 ~ 2004년	2005년 이후	
398	31	25	44	113	185	7.8	6.3	11.1	28.4	46.5	전 체
											매출액 규모 별
67	10	5	1	10	41	14.9	7.5	1.5	14.9	61.2	3 천 만 원 미 만
0	0	0	0	0	0	-	-	-	-	-	3천만원-5천만원미만
4	0	0	1	0	3	0.0	0.0	25.0	0.0	75.0	5천만원 - 1억원 미만
14	0	0	5	0	9	0.0	0.0	35.7	0.0	64.3	1억원 - 3억원 미만
31	5	0	0	1	26	16.1	0.0	0.0	3.2	83.9	3억원 - 5억원 미만
33	6	0	2	2	23	18.2	0.0	6.1	6.1	69.7	5억원 - 10억원 미만
249	11	20	35	100	82	4.4	8.0	14.1	40.2	32.9	1 0 억 원 이 상
											종사자 규모 별
75	10	5	6	5	50	13.3	6.7	8.0	6.7	66.7	1명 - 5명미만
42	0	0	0	12	29	0.0	0.0	0.0	28.6	69.0	5명 - 10명미만
146	6	0	25	47	69	4.1	0.0	17.1	32.2	47.3	10명 - 20명미만
85	4	10	7	33	31	4.7	11.8	8.2	38.8	36.5	20명 - 50명미만
49	12	11	7	16	4	24.5	22.4	14.3	32.7	8.2	5 0 명 이 상
											존속 기간 별
156	0	0	0	0	156	0.0	0.0	0.0	0.0	100.0	5 년 미 만
124	0	0	0	95	29	0.0	0.0	0.0	76.6	23.4	5년 - 10년 미만
118	31	25	44	18	0	26.3	21.2	37.3	15.3	0.0	1 0 년 이 상
											조직 형태 별
17	0	0	0	2	15	0.0	0.0	0.0	11.8	88.2	개 인 사 업 체
361	31	25	38	111	155	8.6	6.9	10.5	30.7	42.9	회 사 법 인
20	0	0	6	0	14	0.0	0.0	30.0	0.0	70.0	회 사 외 법 인

1-3. 일반현황 : 대표자 성별

General current state : Delegatee's sex

단위 : 개, %

	사업체 수				구성비		
	전체	남	여	공동대표	남	여	공동대표
전 체	398	301	87	10	75.6	21.9	2.5
매출액 규모별							
3천만원 미만	67	43	19	5	64.2	28.4	7.5
3천만원-5천만원미만	0	0	0	0	-	-	-
5천만원 - 1억원 미만	4	3	1	0	75.0	25.0	0.0
1억원 - 3억원 미만	14	9	5	0	64.3	35.7	0.0
3억원 - 5억원 미만	31	29	3	0	93.5	9.7	0.0
5억원 - 10억원 미만	33	21	12	0	63.6	36.4	0.0
10억원 이상	249	195	49	5	78.3	19.7	2.0
종사자 규모별							
1명 - 5명 미만	75	55	20	0	73.3	26.7	0.0
5명 - 10명 미만	42	35	7	0	83.3	16.7	0.0
10명 - 20명 미만	146	108	33	5	74.0	22.6	3.4
20명 - 50명 미만	85	53	27	5	62.4	31.8	5.9
50명 이상	49	49	0	0	100.0	0.0	0.0
존속 기간별							
5년 미만	156	122	25	10	78.2	16.0	6.4
5년 - 10년 미만	124	79	45	0	63.7	36.3	0.0
10년 이상	118	100	18	0	84.7	15.3	0.0
조직 형태별							
개인사업체	17	10	7	0	58.8	41.2	0.0
회사법인	361	271	81	10	75.1	22.4	2.8
회사외법인	20	20	0	0	100.0	0.0	0.0

1-4. 일반현황 : 존속 기간

General current state : Subsist period

단위 : 개, %, 년

사업체 수				구성비			평균 존속 기간	
전체	5년 미만	5년 ~ 10년 미만	10년 이상	5년 미만	5년 ~ 10년 미만	10년 이상		
398	156	124	118	39.2	31.1	29.7	8.8	전 체
								매출액 규모 별
67	39	6	21	58.5	9.5	32.0	8.4	3 천 만 원 미 만
0	0	0	0	-	-	-	-	3천만원-5천만원미만
4	3	0	1	75.5	0.0	24.5	3.7	5천만원 - 1억원 미만
14	7	2	5	50.6	15.3	34.1	4.2	1억원 - 3억원 미만
31	24	3	5	76.4	8.2	15.4	10.0	3억원 - 5억원 미만
33	18	7	8	55.2	20.8	24.1	9.2	5억원 - 10억원 미만
249	65	106	78	26.0	42.6	31.4	9.0	1 0 억 원 이 상
								종사자 규모 별
75	50	5	20	66.9	6.2	27.0	7.2	1 명 - 5 명 미만
42	23	19	0	55.1	44.9	0.0	3.3	5 명 - 10 명 미만
147	59	50	37	40.2	34.3	25.5	7.3	10 명 - 20 명 미만
85	22	32	31	25.4	37.9	36.7	8.6	20 명 - 50 명 미만
49	2	18	29	4.2	36.5	59.2	20.1	5 0 명 이 상
								존속 기간 별
156	156	0	0	100.0	0.0	0.0	1.7	5 년 미 만
124	0	124	0	0.0	100.0	0.0	6.9	5년 - 10년 미만
118	0	0	118	0.0	0.0	100.0	20.1	1 0 년 이 상
								조직 형태 별
17	10	7	0	59.5	40.5	0.0	2.5	개 인 사 업 체
361	134	115	112	37.1	31.8	31.1	9.2	회 사 법 인
20	12	2	6	59.5	11.6	28.9	5.4	회 사 외 법 인

1-5. 일반현황 : 조직 형태

General current state : Organization shape

단위 : 개, %

	사업체 수				구성비		
	전체	개인 사업체	회사 법인	회사외 법인	개인 사업체	회사 법인	회사외 법인
전 체	398	17	361	20	4.3	90.7	5.0
매 출 액 규 모 별							
3 천 만 원 미 만	67	3	57	7	4.5	85.1	10.4
3천만원-5천만원미만	0	0	0	0	-	-	-
5천만원 - 1억원 미만	4	0	4	0	0.0	100.0	0.0
1억원 - 3억원 미만	14	5	9	0	35.7	64.3	0.0
3억원 - 5억원 미만	31	0	31	0	0.0	100.0	0.0
5억원 - 10억원 미만	33	10	23	0	30.3	69.7	0.0
1 0 억 원 이 상	249	0	236	13	0.0	94.8	5.2
종 사 자 규 모 별							
1 명 - 5 명 미 만	75	5	70	1	6.7	93.3	1.3
5 명 - 10 명 미 만	42	7	34	0	16.7	81.0	0.0
10 명 - 20 명 미 만	146	5	137	5	3.4	93.8	3.4
20 명 - 50 명 미 만	85	0	73	12	0.0	85.9	14.1
5 0 명 이 상	49	0	47	2	0.0	95.9	4.1
존 속 기 간 별							
5 년 미 만	156	10	134	12	6.4	85.9	7.7
5년 - 10년 미만	124	7	115	2	5.6	92.7	1.6
1 0 년 이 상	118	0	112	6	0.0	94.9	5.1
조 직 형 태 별							
개 인 사 업 체	17	17	0	0	100.0	0.0	0.0
회 사 법 인	361	0	361	0	0.0	100.0	0.0
회 사 외 법 인	20	0	0	20	0.0	0.0	100.0

1-6. 일반현황 : 사업체 형태

General current state : Business shape

단위 : 개, %

사업체 수					구성비				
전체	단독 사업체	본사(점), 본부, 중앙회	지역본사, 지역본부, 지역 중앙회	영업장, 지사(점), 출장소	단독 사업체	본사(점), 본부, 중앙회	지역본사, 지역본부, 지역 중앙회	영업장, 지사(점), 출장소	
398	299	75	10	14	75.1	18.8	2.5	3.5	전 체
									매 출 액 규 모 별
67	41	19	0	7	61.2	28.4	0.0	10.4	3 천 만 원 미 만
0	0	0	0	0	-	-	-	-	3천만원-5천만원미만
4	4	0	0	0	100.0	0.0	0.0	0.0	5천만원 - 1억원 미만
14	14	0	0	0	100.0	0.0	0.0	0.0	1억원 - 3억원 미만
31	25	7	0	0	80.6	22.6	0.0	0.0	3억원 - 5억원 미만
33	28	5	0	0	84.8	15.2	0.0	0.0	5억원 - 10억원 미만
249	187	45	10	7	75.1	18.1	4.0	2.8	1 0 억 원 이 상
									종 사 자 규 모 별
75	64	12	0	0	85.3	16.0	0.0	0.0	1 명 - 5 명 미 만
42	32	10	0	0	76.2	23.8	0.0	0.0	5 명 - 10 명 미 만
146	123	11	10	3	84.2	7.5	6.8	2.1	10 명 - 20 명 미 만
85	49	25	0	11	57.6	29.4	0.0	12.9	20 명 - 50 명 미 만
49	32	18	0	0	65.3	36.7	0.0	0.0	5 0 명 이 상
									존 속 기 간 별
156	122	19	5	11	78.2	12.2	3.2	7.1	5 년 미 만
124	96	24	0	3	77.4	19.4	0.0	2.4	5년 - 10년 미만
118	81	32	5	0	68.6	27.1	4.2	0.0	1 0 년 이 상
									조 직 형 태 별
17	17	0	0	0	100.0	0.0	0.0	0.0	개 인 사 업 체
361	278	75	5	3	77.0	20.8	1.4	0.8	회 사 법 인
20	4	0	5	11	20.0	0.0	25.0	55.0	회 사 외 법 인

1-7-1. 일반현황 : 평균 자본금

General current state : Average capital

단위 : 백만원

평균 자본금	
전 체	2,700
매출액 규모 별	
3 천 만 원 미 만	2,096
3천만원-5천만원미만	-
5천만원 - 1억원 미만	62
1억원 - 3억원 미만	214
3억원 - 5억원 미만	1,584
5억원 - 10억원 미만	294
1 0 억 원 이 상	3,507
종사자 규모 별	
1 명 - 5 명 미 만	1,793
5 명 - 10 명 미 만	252
10 명 - 20 명 미 만	674
20 명 - 50 명 미 만	403
5 0 명 이 상	16,161
존속 기간 별	
5 년 미 만	538
5년 - 10년 미만	4,586
1 0 년 이 상	3,578
조직 형태 별	
개 인 사 업 체	313
회 사 법 인	2,795
회 사 외 법 인	3,033

1-7-2. 일반현황 : 자본금 분포

General current state : Capital distribution

단위 : 개, %, 백만원

사업체 수					구성비				평균 자본금	
전체	1억원 미만	1억원 ~ 3억원 미만	3억원 ~ 5억원 미만	5억원 이상	1억원 미만	1억원 ~ 3억원 미만	3억원 ~ 5억원 미만	5억원 이상		
398	74	126	78	119	18.6	31.7	19.6	29.9	2,700	전 체
매출액 규모별										
67	12	26	5	24	17.9	38.8	7.5	35.8	2,096	3 천 만 원 미 만
0	0	0	0	0	-	-	-	-	-	3천만원-5천만원미만
4	4	0	0	0	100.0	0.0	0.0	0.0	62	5천만원 - 1억원 미만
14	5	5	5	0	35.7	35.7	35.7	0.0	214	1억원 - 3억원 미만
31	25	2	0	5	80.6	6.5	0.0	16.1	1,584	3억원 - 5억원 미만
33	2	14	16	1	6.1	42.4	48.5	3.0	294	5억원 - 10억원 미만
249	27	80	53	89	10.8	32.1	21.3	35.7	3,507	1 0 억 원 이 상
종사자 규모별										
75	35	23	0	18	46.7	30.7	0.0	24.0	1,793	1 명 - 5 명 미 만
42	5	24	10	3	11.9	57.1	23.8	7.1	252	5 명 - 10 명 미 만
146	15	43	51	37	10.3	29.5	34.9	25.3	674	10 명 - 20 명 미 만
85	17	31	17	21	20.0	36.5	20.0	24.7	403	20 명 - 50 명 미 만
49	2	6	1	40	4.1	12.2	2.0	81.6	16,161	5 0 명 이 상
존속 기간별										
156	48	54	31	23	30.8	34.6	19.9	14.7	538	5 년 미 만
124	17	43	34	29	13.7	34.7	27.4	23.4	4,586	5년 - 10년 미만
118	9	29	13	67	7.6	24.6	11.0	56.8	3,578	1 0 년 이 상
조직 형태별										
17	1	5	10	2	5.9	29.4	58.8	11.8	313	개 인 사 업 체
361	61	122	69	109	16.9	33.8	19.1	30.2	2,795	회 사 법 인
20	12	0	0	8	60.0	0.0	0.0	40.0	3,033	회 사 외 법 인

1-8-1. 일반현황 : 평균 건물 연면적

General current state : Average floor area of building

단위 : m²

평균 건물 연면적	
전 체	2,044
매출액 규모별	
3 천 만 원 미 만	1,289
3천만원-5천만원미만	-
5천만원 - 1억원 미만	89
1억원 - 3억원 미만	86
3억원 - 5억원 미만	396
5억원 - 10억원 미만	552
1 0 억 원 이 상	2,795
종사자 규모별	
1 명 - 5명미만	862
5 명 - 10명미만	1,195
10명 - 20명미만	406
20명 - 50명미만	2,923
5 0 명 이 상	7,921
존속 기간별	
5 년 미 만	1,789
5년 - 10년 미만	1,960
1 0 년 이 상	2,468
조직 형태별	
개 인 사 업 체	2,524
회 사 법 인	1,398
회 사 외 법 인	13,181

1-8-2. 일반현황 : 소유 형태별 평균 건물 연면적

General current state : Average floor area of building for each type of owned shape

단위 : m²

평균 건물 연면적					
전체	소유	임차	무상	기타	
2,044	1,280	717	0	48	전 체
					매출액 규모별
1,289	650	639	0	0	3 천 만 원 미 만
-	-	-	-	-	3천만원-5천만원미만
89	0	89	0	0	5천만원 - 1억원 미만
86	0	86	0	0	1억원 - 3억원 미만
396	11	385	0	0	3억원 - 5억원 미만
552	29	523	0	0	5억원 - 10억원 미만
2,795	1,868	851	0	76	1 0 억 원 이 상
					종사자 규모별
862	409	453	0	0	1명 - 5명미만
1,195	1,011	184	0	0	5명 - 10명미만
406	121	278	0	6	10명 - 20명미만
2,923	2,603	190	0	129	20명 - 50명미만
7,921	3,994	3,784	0	142	5 0 명 이 상
					존속 기간별
1,789	1,588	200	0	0	5 년 미 만
1,960	1,686	211	0	64	5년 - 10년 미만
2,468	446	1,929	0	93	1 0 년 이 상
					조직 형태별
2,524	2,483	40	0	0	개 인 사 업 체
1,398	607	789	0	2	회 사 법 인
13,181	12,287	0	0	894	회 사 외 법 인

1-8-3. 일반현황 : 소유 형태별 건물 연면적 분포

General current state : Floor area distributions of building for each type of owned shape

단위 : 개, %, m²

	전체 건물 연면적 분포											평균 건물 연면적
	사업체 수						구성비					
	전체	50m ² 미만	50m ² ~ 100m ² 미만	100m ² ~ 200m ² 미만	200m ² ~ 300m ² 미만	300m ² 이상	50m ² 미만	50m ² ~ 100m ² 미만	100m ² ~ 200m ² 미만	200m ² ~ 300m ² 미만	300m ² 이상	
전 체	398	14	52	156	50	126	3.5	13.1	39.2	12.6	31.7	2,044
매출액 규모별												
3천만원 미만	67	2	4	35	1	24	3.0	6.0	52.2	1.5	35.8	1,289
3천만원-5천만원미만	0	0	0	0	0	0	-	-	-	-	-	-
5천만원 - 1억원 미만	4	1	1	2	0	0	25.0	25.0	50.0	0.0	0.0	89
1억원 - 3억원 미만	14	5	2	7	0	0	35.7	14.3	50.0	0.0	0.0	86
3억원 - 5억원 미만	31	0	25	2	0	5	0.0	80.6	6.5	0.0	16.1	396
5억원 - 10억원 미만	33	5	2	14	6	6	15.2	6.1	42.4	18.2	18.2	552
10억원 이상	249	1	18	95	44	91	0.4	7.2	38.2	17.7	36.5	2,795
종사자 규모별												
1명 - 5명미만	75	12	32	15	4	13	16.0	42.7	20.0	5.3	17.3	862
5명 - 10명미만	42	1	12	16	5	8	2.4	28.6	38.1	11.9	19.0	1,195
10명 - 20명미만	146	1	7	81	26	31	0.7	4.8	55.5	17.8	21.2	406
20명 - 50명미만	85	0	1	36	15	33	0.0	1.2	42.4	17.6	38.8	2,923
50명 이상	49	0	0	8	0	41	0.0	0.0	16.3	0.0	83.7	7,921
존속 기간별												
5년 미만	156	7	43	66	18	21	4.5	27.6	42.3	11.5	13.5	1,789
5년 - 10년 미만	124	1	7	47	23	46	0.8	5.6	37.9	18.5	37.1	1,960
10년 이상	118	6	1	43	9	60	5.1	0.8	36.4	7.6	50.8	2,468
조직 형태별												
개인사업체	17	5	0	10	1	2	29.4	0.0	58.8	5.9	11.8	2,524
회사법인	361	9	52	134	50	116	2.5	14.4	37.1	13.9	32.1	1,398
회사외법인	20	0	0	12	0	8	0.0	0.0	60.0	0.0	40.0	13,181

1-8-3. 일반현황 : 소유 형태별 건물 연면적 분포

General current state : Floor area distributions of building for each type of owned shape

단위 : 개, %, m²

소유 건물 연면적 분포														
사업체 수							구성비							평균 건물 연면적
전체	없음	50m ² 미만	50m ² ~ 100m ² 미만	100m ² ~ 200m ² 미만	200m ² ~ 300m ² 미만	300m ² 이상	없음	50m ² 미만	50m ² ~ 100m ² 미만	100m ² ~ 200m ² 미만	200m ² ~ 300m ² 미만	300m ² 이상		
398	316	1	7	31	7	35	79.4	0.3	1.8	7.8	1.8	8.8	1,280	전 체
매출액 규모별														
67	49	0	2	12	1	3	73.1	0.0	3.0	17.9	1.5	4.5	650	3 천 만 원 미 만
0	0	0	0	0	0	0	-	-	-	-	-	-	-	3천만원-5천만원미만
4	4	0	0	0	0	0	100.0	0.0	0.0	0.0	0.0	0.0	0	5천만원 - 1억원 미만
14	14	0	0	0	0	0	100.0	0.0	0.0	0.0	0.0	0.0	0	1억원 - 3억원 미만
31	29	0	0	2	0	0	93.5	0.0	0.0	6.5	0.0	0.0	11	3억원 - 5억원 미만
33	28	0	0	5	0	0	84.8	0.0	0.0	15.2	0.0	0.0	29	5억원 - 10억원 미만
249	192	1	5	13	7	32	77.1	0.4	2.0	5.2	2.8	12.9	1,868	1 0 억 원 이 상
종사자 규모별														
75	68	0	2	5	0	1	90.7	0.0	2.7	6.7	0.0	1.3	409	1명 - 5명미만
42	31	1	5	2	1	2	73.8	2.4	11.9	4.8	2.4	4.8	1,011	5명 - 10명미만
146	121	0	0	17	0	9	82.9	0.0	0.0	11.6	0.0	6.2	121	10명 - 20명미만
85	61	0	0	7	7	11	71.8	0.0	0.0	8.2	8.2	12.9	2,603	20명 - 50명미만
49	36	0	0	1	0	12	73.5	0.0	0.0	2.0	0.0	24.5	3,994	5 0 명 이 상
존속 기간별														
156	139	0	0	12	1	5	89.1	0.0	0.0	7.7	0.6	3.2	1,588	5 년 미 만
124	96	1	7	7	0	13	77.4	0.8	5.6	5.6	0.0	10.5	1,686	5년 - 10년 미만
118	82	0	0	13	7	17	69.5	0.0	0.0	11.0	5.9	14.4	446	1 0 년 이 상
조직 형태별														
17	10	0	0	5	1	2	58.8	0.0	0.0	29.4	5.9	11.8	2,483	개 인 사 업 체
361	303	1	7	15	7	28	83.9	0.3	1.9	4.2	1.9	7.8	607	회 사 법 인
20	3	0	0	12	0	5	15.0	0.0	0.0	60.0	0.0	25.0	12,287	회 사 외 법 인

1-8-3. 일반현황 : 소유 형태별 건물 연면적 분포

General current state : Floor area distributions of building for each type of owned shape

단위 : 개, %, m²

	임차 건물 연면적 분포														평균 건물 연면적
	사업체 수							구성비							
	전체	없음	50m ² 미만	50m ² ~ 100m ² 미만	100m ² ~ 200m ² 미만	200m ² ~ 300m ² 미만	300m ² 이상	없음	50m ² 미만	50m ² ~ 100m ² 미만	100m ² ~ 200m ² 미만	200m ² ~ 300m ² 미만	300m ² 이상		
전 체	398	85	13	48	124	43	85	21.4	3.3	12.1	31.2	10.8	21.4	717	
매출액 규모별															
3 천 만 원 미 만	67	18	2	2	24	0	21	26.9	3.0	3.0	35.8	0.0	31.3	639	
3천만원-5천만원미만	0	0	0	0	0	0	0	-	-	-	-	-	-	-	
5천만원 - 1억원 미만	4	0	1	1	2	0	0	0.0	25.0	25.0	50.0	0.0	0.0	89	
1억원 - 3억원 미만	14	0	5	2	7	0	0	0.0	35.7	14.3	50.0	0.0	0.0	86	
3억원 - 5억원 미만	31	2	0	25	0	0	5	6.5	0.0	80.6	0.0	0.0	16.1	385	
5억원 - 10억원 미만	33	5	5	2	9	6	6	15.2	15.2	6.1	27.3	18.2	18.2	523	
1 0 억 원 이 상	249	61	0	16	83	37	53	24.5	0.0	6.4	33.3	14.9	21.3	851	
종사자 규모별															
1 명 - 5 명 미 만	75	8	12	30	10	4	12	10.7	16.0	40.0	13.3	5.3	16.0	453	
5 명 - 10 명 미 만	42	11	0	7	14	4	6	26.2	0.0	16.7	33.3	9.5	14.3	184	
10 명 - 20 명 미 만	146	26	1	10	64	26	19	17.8	0.7	6.8	43.8	17.8	13.0	278	
20 명 - 50 명 미 만	85	26	0	1	29	8	21	30.6	0.0	1.2	34.1	9.4	24.7	190	
5 0 명 이 상	49	15	0	0	7	0	27	30.6	0.0	0.0	14.3	0.0	55.1	3,784	
존속 기간별															
5 년 미 만	156	17	7	43	54	18	17	10.9	4.5	27.6	34.6	11.5	10.9	200	
5년 - 10년 미만	124	30	0	4	40	23	27	24.2	0.0	3.2	32.3	18.5	21.8	211	
1 0 년 이 상	118	38	6	1	30	2	42	32.2	5.1	0.8	25.4	1.7	35.6	1,929	
조직 형태별															
개 인 사 업 체	17	7	5	0	5	0	0	41.2	29.4	0.0	29.4	0.0	0.0	40	
회 사 법 인	361	57	8	48	119	43	85	15.8	2.2	13.3	33.0	11.9	23.5	789	
회 사 외 법 인	20	20	0	0	0	0	0	100.0	0.0	0.0	0.0	0.0	0.0	0	

1-8-3. 일반현황 : 소유 형태별 건물 연면적 분포

General current state : Floor area distributions of building for each type of owned shape

단위 : 개, %, m²

기타 건물 연면적 분포														
사업체 수							구성비							평균 건물 연면적
전체	없음	50m ² 미만	50m ² ~ 100m ² 미만	100m ² ~ 200m ² 미만	200m ² ~ 300m ² 미만	300m ² 이상	없음	50m ² 미만	50m ² ~ 100m ² 미만	100m ² ~ 200m ² 미만	200m ² ~ 300m ² 미만	300m ² 이상		
398	392	0	0	0	0	6	98.5	0.0	0.0	0.0	0.0	1.5	48	전 체
매출액 규모별														
67	67	0	0	0	0	0	100.0	0.0	0.0	0.0	0.0	0.0	0	3 천 만 원 미 만
0	0	0	0	0	0	0	-	-	-	-	-	-	-	3천만원-5천만원미만
4	4	0	0	0	0	0	100.0	0.0	0.0	0.0	0.0	0.0	0	5천만원 - 1억원 미만
14	14	0	0	0	0	0	100.0	0.0	0.0	0.0	0.0	0.0	0	1억원 - 3억원 미만
31	31	0	0	0	0	0	100.0	0.0	0.0	0.0	0.0	0.0	0	3억원 - 5억원 미만
33	33	0	0	0	0	0	100.0	0.0	0.0	0.0	0.0	0.0	0	5억원 - 10억원 미만
249	242	0	0	0	0	6	97.2	0.0	0.0	0.0	0.0	2.4	76	1 0 억 원 이 상
종사자 규모별														
75	75	0	0	0	0	0	100.0	0.0	0.0	0.0	0.0	0.0	0	1명 - 5명미만
42	42	0	0	0	0	0	100.0	0.0	0.0	0.0	0.0	0.0	0	5명 - 10명미만
146	143	0	0	0	0	3	97.9	0.0	0.0	0.0	0.0	2.1	6	10명 - 20명미만
85	84	0	0	0	0	1	98.8	0.0	0.0	0.0	0.0	1.2	129	20명 - 50명미만
49	47	0	0	0	0	2	95.9	0.0	0.0	0.0	0.0	4.1	142	5 0 명 이 상
존속 기간별														
156	156	0	0	0	0	0	100.0	0.0	0.0	0.0	0.0	0.0	0	5 년 미 만
124	119	0	0	0	0	5	96.0	0.0	0.0	0.0	0.0	4.0	64	5년 - 10년 미만
118	117	0	0	0	0	1	99.2	0.0	0.0	0.0	0.0	0.8	93	1 0 년 이 상
조직 형태별														
17	17	0	0	0	0	0	100.0	0.0	0.0	0.0	0.0	0.0	0	개 인 사 업 체
361	358	0	0	0	0	3	99.2	0.0	0.0	0.0	0.0	0.8	2	회 사 법 인
20	17	0	0	0	0	3	85.0	0.0	0.0	0.0	0.0	15.0	894	회 사 외 법 인

1-9-1. 일반현황 : 평균 편의시설 연면적

General current state : Average of convenient facilities floor area

단위 : m²

평균 편의시설 연면적	
전 체	109
매출액 규모별	
3 천 만 원 미 만	0
3천만원-5천만원미만	-
5천만원 - 1억원 미만	0
1억원 - 3억원 미만	0
3억원 - 5억원 미만	0
5억원 - 10억원 미만	30
1 0 억 원 이 상	171
종사자 규모별	
1 명 - 5 명 미 만	126
5 명 - 10 명 미 만	23
10 명 - 20 명 미 만	122
20 명 - 50 명 미 만	39
5 0 명 이 상	242
존속 기간별	
5 년 미 만	80
5년 - 10년 미만	146
1 0 년 이 상	110
조직 형태별	
개 인 사 업 체	0
회 사 법 인	87
회 사 외 법 인	604

1-9-2. 일반현황 : 소유 형태별 편의시설 연면적
 General current state : Average convenient facilities floor area for each owned shape

단위 : m²

평균 편의시설 연면적			
전체	직영	임대	
109	3	107	전 체
			매 출 액 규 모 별
0	0	0	3 천 만 원 미 만
-	-	-	3천만원-5천만원미만
0	0	0	5천만원 - 1억원 미만
0	0	0	1억원 - 3억원 미만
0	0	0	3억원 - 5억원 미만
30	30	0	5억원 - 10억원 미만
171	1	171	1 0 억 원 이 상
			종 사 자 규 모 별
126	0	126	1 명 - 5 명 미 만
23	23	0	5 명 - 10 명 미 만
122	0	122	10 명 - 20 명 미 만
39	0	39	20 명 - 50 명 미 만
242	3	239	5 0 명 이 상
			존 속 기 간 별
80	6	74	5 년 미 만
146	0	146	5년 - 10년 미만
110	1	109	1 0 년 이 상
			조 직 형 태 별
0	0	0	개 인 사 업 체
87	3	84	회 사 법 인
604	0	604	회 사 외 법 인

1-9-3. 일반현황 : 소유 형태별 편의시설 연면적 분포

General current state : Convenient facilities floor area distribution for each owned shape

단위 : 개, %, m²

	전체 편의시설 연면적 분포												평균 편의 시설 연면적
	사업체 수						구성비						
	전체	없음	100m ² 미만	100m ² ~ 500m ² 미만	500m ² ~ 1천m ² 미만	1천m ² 이상	없음	100m ² 미만	100m ² ~ 500m ² 미만	500m ² ~ 1천m ² 미만	1천m ² 이상		
전 체	398	383	0	5	5	5	96.2	0.0	1.3	1.3	1.3	109	
매출액 규모별													
3천만원 미만	67	67	0	0	0	0	100.0	0.0	0.0	0.0	0.0	0	
3천만원-5천만원미만	0	0	0	0	0	0	-	-	-	-	-	-	
5천만원-1억원 미만	4	4	0	0	0	0	100.0	0.0	0.0	0.0	0.0	0	
1억원-3억원 미만	14	14	0	0	0	0	100.0	0.0	0.0	0.0	0.0	0	
3억원-5억원 미만	31	31	0	0	0	0	100.0	0.0	0.0	0.0	0.0	0	
5억원-10억원 미만	33	32	0	0	1	0	97.0	0.0	0.0	3.0	0.0	30	
10억원 이상	249	234	0	5	4	5	94.0	0.0	2.0	1.6	2.0	171	
종사자 규모별													
1명-5명미만	75	74	0	0	0	1	98.7	0.0	0.0	0.0	1.3	126	
5명-10명미만	42	41	0	0	1	0	97.6	0.0	0.0	2.4	0.0	23	
10명-20명미만	146	143	0	0	0	3	97.9	0.0	0.0	0.0	2.1	122	
20명-50명미만	85	78	0	3	4	0	91.8	0.0	3.5	4.7	0.0	39	
50명 이상	49	46	0	2	0	1	93.9	0.0	4.1	0.0	2.0	242	
존속 기간별													
5년 미만	156	150	0	0	5	1	96.2	0.0	0.0	3.2	0.6	80	
5년-10년미만	124	119	0	2	0	3	96.0	0.0	1.6	0.0	2.4	146	
10년 이상	118	114	0	3	0	1	96.6	0.0	2.5	0.0	0.8	110	
조직 형태별													
개인사업체	17	17	0	0	0	0	100.0	0.0	0.0	0.0	0.0	0	
회사법인	361	354	0	2	1	4	98.1	0.0	0.6	0.3	1.1	87	
회사외법인	20	12	0	3	4	1	60.0	0.0	15.0	20.0	5.0	604	

1-9-3. 일반현황 : 소유 형태별 편의시설 연면적 분포

General current state : Convenient facilities floor area distribution for each owned shape

단위 : 개, %, m²

직영 편의시설 연면적 분포												평균 편의 시설 연면적	
사업체 수						구성비							
전체	없음	100m ² 미만	100m ² ~ 500m ² 미만	500m ² ~ 1천m ² 미만	1천m ² 이상	없음	100m ² 미만	100m ² ~ 500m ² 미만	500m ² ~ 1천m ² 미만	1천m ² 이상			
398	396	0	1	1	0	99.5	0.0	0.3	0.3	0.0	3	전 체	
													매 출 액 규 모 별
67	67	0	0	0	0	100.0	0.0	0.0	0.0	0.0	0	3 천 만 원 미 만	
0	0	0	0	0	0	-	-	-	-	-	-	3천만원-5천만원미만	
4	4	0	0	0	0	100.0	0.0	0.0	0.0	0.0	0	5천만원 - 1억원 미만	
14	14	0	0	0	0	100.0	0.0	0.0	0.0	0.0	0	1억원 - 3억원 미만	
31	31	0	0	0	0	100.0	0.0	0.0	0.0	0.0	0	3억원 - 5억원 미만	
33	32	0	0	1	0	97.0	0.0	0.0	3.0	0.0	30	5억원 - 10억원 미만	
249	248	0	1	0	0	99.6	0.0	0.4	0.0	0.0	1	1 0 억 원 이 상	
													종 사 자 규 모 별
75	75	0	0	0	0	100.0	0.0	0.0	0.0	0.0	0	1 명 - 5 명 미 만	
42	41	0	0	1	0	97.6	0.0	0.0	2.4	0.0	23	5 명 - 10 명 미 만	
146	146	0	0	0	0	100.0	0.0	0.0	0.0	0.0	0	10 명 - 20 명 미 만	
85	85	0	0	0	0	100.0	0.0	0.0	0.0	0.0	0	20 명 - 50 명 미 만	
49	48	0	1	0	0	98.0	0.0	2.0	0.0	0.0	3	5 0 명 이 상	
													존 속 기 간 별
156	155	0	0	1	0	99.4	0.0	0.0	0.6	0.0	6	5 년 미 만	
124	124	0	0	0	0	100.0	0.0	0.0	0.0	0.0	0	5년 - 10년 미만	
118	117	0	1	0	0	99.2	0.0	0.8	0.0	0.0	1	1 0 년 이 상	
													조 직 형 태 별
17	17	0	0	0	0	100.0	0.0	0.0	0.0	0.0	0	개 인 사 업 체	
361	359	0	1	1	0	99.4	0.0	0.3	0.3	0.0	3	회 사 법 인	
20	20	0	0	0	0	100.0	0.0	0.0	0.0	0.0	0	회 사 외 법 인	

1-9-3. 일반현황 : 소유 형태별 편의시설 연면적 분포

General current state : Convenient facilities floor area distribution for each owned shape

단위 : 개, %, m²

	임대 편의시설 연면적 분포												평균 편의 시설 연면적
	사업체 수						구성비						
	전체	없음	100m ² 미만	100m ² ~ 500m ² 미만	500m ² ~ 1천m ² 미만	1천m ² 이상	없음	100m ² 미만	100m ² ~ 500m ² 미만	500m ² ~ 1천m ² 미만	1천m ² 이상		
전 체	398	384	0	5	4	5	96.5	0.0	1.3	1.0	1.3	107	
매 출 액 규 모 별													
3 천 만 원 미 만	67	67	0	0	0	0	100.0	0.0	0.0	0.0	0.0	0	
3천만원-5천만원미만	0	0	0	0	0	0	-	-	-	-	-	-	
5천만원 - 1억원 미만	4	4	0	0	0	0	100.0	0.0	0.0	0.0	0.0	0	
1억원 - 3억원 미만	14	14	0	0	0	0	100.0	0.0	0.0	0.0	0.0	0	
3억원 - 5억원 미만	31	31	0	0	0	0	100.0	0.0	0.0	0.0	0.0	0	
5억원 - 10억원 미만	33	33	0	0	0	0	100.0	0.0	0.0	0.0	0.0	0	
1 0 억 원 이 상	249	234	0	5	4	5	94.0	0.0	2.0	1.6	2.0	171	
종 사 자 규 모 별													
1 명 - 5 명 미 만	75	74	0	0	0	1	98.7	0.0	0.0	0.0	1.3	126	
5 명 - 10 명 미 만	42	42	0	0	0	0	100.0	0.0	0.0	0.0	0.0	0	
10 명 - 20 명 미 만	146	143	0	0	0	3	97.9	0.0	0.0	0.0	2.1	122	
20 명 - 50 명 미 만	85	78	0	3	4	0	91.8	0.0	3.5	4.7	0.0	39	
5 0 명 이 상	49	46	0	2	0	1	93.9	0.0	4.1	0.0	2.0	239	
존 속 기 간 별													
5 년 미 만	156	151	0	0	4	1	96.8	0.0	0.0	2.6	0.6	74	
5년 - 10년 미만	124	119	0	2	0	3	96.0	0.0	1.6	0.0	2.4	146	
1 0 년 이 상	118	114	0	3	0	1	96.6	0.0	2.5	0.0	0.8	109	
조 직 형 태 별													
개 인 사 업 체	17	17	0	0	0	0	100.0	0.0	0.0	0.0	0.0	0	
회 사 법 인	361	355	0	2	0	4	98.3	0.0	0.6	0.0	1.1	84	
회 사 외 법 인	20	12	0	3	4	1	60.0	0.0	15.0	20.0	5.0	604	

1-10-1. 일반현황 : 평균 시설 투자비

General current state : Average facilities investment cost

단위 : 백만원

평균 시설투자비	
207	전 체
매출액 규모 별	
91	3 천 만 원 미 만
-	3천만원-5천만원미만
5	5천만원 - 1억원 미만
4	1억원 - 3억원 미만
0	3억원 - 5억원 미만
1,567	5억원 - 10억원 미만
98	1 0 억 원 이 상
종사자 규모 별	
18	1명 - 5명미만
1,242	5명 - 10명미만
54	10명 - 20명미만
34	20명 - 50명미만
372	5 0 명 이 상
존속 기간 별	
377	5 년 미 만
36	5년 - 10년 미만
161	1 0 년 이 상
조직 형태 별	
1	개 인 사 업 체
224	회 사 법 인
61	회 사 외 법 인

1-10-2. 일반현황 : 시설 투자비 분포

General current state : Facilities investment cost distribution

단위 : 개, %, 백만원

	사업체 수						구성비					평균 시설 투자비
	전체	없음	1천 만원 미만	1천 만원 ~ 3천 만원 미만	3천 만원 ~ 1억 만원 미만	1억 이상	없음	1천 만원 미만	1천 만원 ~ 3천 만원 미만	3천 만원 ~ 1억 만원 미만	1억 이상	
전 체	398	174	103	33	51	36	43.7	25.9	8.3	12.8	9.0	207
매출액 규모별												
3 천 만 원 미 만	67	26	17	0	17	7	38.8	25.4	0.0	25.4	10.4	91
3천만원-5천만원미만	0	0	0	0	0	0	-	-	-	-	-	-
5천만원 - 1억원 미만	4	3	0	1	0	0	75.0	0.0	25.0	0.0	0.0	5
1억원 - 3억원 미만	14	7	5	2	0	0	50.0	35.7	14.3	0.0	0.0	4
3억원 - 5억원 미만	31	31	0	0	0	0	100.0	0.0	0.0	0.0	0.0	0
5억원 - 10억원 미만	33	20	7	3	2	1	60.6	21.2	9.1	6.1	3.0	1,567
1 0 억 원 이 상	249	86	75	27	32	28	34.5	30.1	10.8	12.9	11.2	98
종사자 규모별												
1 명 - 5 명 미 만	75	50	15	3	5	3	66.7	20.0	4.0	6.7	4.0	18
5 명 - 10 명 미 만	42	30	5	2	4	1	71.4	11.9	4.8	9.5	2.4	1,242
10 명 - 20 명 미 만	146	55	48	13	21	10	37.7	32.9	8.9	14.4	6.8	54
20 명 - 50 명 미 만	85	16	36	11	21	2	18.8	42.4	12.9	24.7	2.4	34
5 0 명 이 상	49	23	0	5	1	21	46.9	0.0	10.2	2.0	42.9	372
존속 기간별												
5 년 미 만	156	74	41	9	23	9	47.4	26.3	5.8	14.7	5.8	377
5년 - 10년 미만	124	54	26	20	15	9	43.5	21.0	16.1	12.1	7.3	36
1 0 년 이 상	118	46	36	5	13	19	39.0	30.5	4.2	11.0	16.1	161
조직 형태별												
개 인 사 업 체	17	12	5	0	1	0	70.6	29.4	0.0	5.9	0.0	1
회 사 법 인	361	160	94	33	40	34	44.3	26.0	9.1	11.1	9.4	224
회 사 외 법 인	20	2	5	0	11	2	10.0	25.0	0.0	55.0	10.0	61

1-10-2. 일반현황 : 시설투자비 분포

General current state : Facilities investment cost distribution

단위 : 개, %, 백만원

전체	사업체 수					구성비					평균 시설 투자비	
	없음	1천 만원 미만	1천 만원 ~ 3천 만원 미만	3천 만원 ~ 1억원 미만	1억원 이상	없음	1천 만원 미만	1천 만원 ~ 3천 만원 미만	3천 만원 ~ 1억원 미만	1억원 이상		
398	174	103	33	51	36	43.7	25.9	8.3	12.8	9.0	207	전 체
												매출액 규모별
67	26	17	0	17	7	38.8	25.4	0.0	25.4	10.4	91	3 천 만 원 미 만
0	0	0	0	0	0	-	-	-	-	-	-	3천만원-5천만원미만
4	3	0	1	0	0	75.0	0.0	25.0	0.0	0.0	5	5천만원 - 1억원 미만
14	7	5	2	0	0	50.0	35.7	14.3	0.0	0.0	4	1억원 - 3억원 미만
31	31	0	0	0	0	100.0	0.0	0.0	0.0	0.0	0	3억원 - 5억원 미만
33	20	7	3	2	1	60.6	21.2	9.1	6.1	3.0	1,567	5억원 - 10억원 미만
249	86	75	27	32	28	34.5	30.1	10.8	12.9	11.2	98	1 0 억 원 이 상
												종사자 규모별
75	50	15	3	5	3	66.7	20.0	4.0	6.7	4.0	18	1 명 - 5 명 미 만
42	30	5	2	4	1	71.4	11.9	4.8	9.5	2.4	1,242	5명 - 10명미만
146	55	48	13	21	10	37.7	32.9	8.9	14.4	6.8	54	10명 - 20명미만
85	16	36	11	21	2	18.8	42.4	12.9	24.7	2.4	34	20명 - 50명미만
49	23	0	5	1	21	46.9	0.0	10.2	2.0	42.9	372	5 0 명 이 상
												존속 기간별
156	74	41	9	23	9	47.4	26.3	5.8	14.7	5.8	377	5 년 미 만
124	54	26	20	15	9	43.5	21.0	16.1	12.1	7.3	36	5년 - 10년 미만
118	46	36	5	13	19	39.0	30.5	4.2	11.0	16.1	161	1 0 년 이 상
												조직 형태별
17	12	5	0	1	0	70.6	29.4	0.0	5.9	0.0	1	개 인 사 업 체
361	160	94	33	40	34	44.3	26.0	9.1	11.1	9.4	224	회 사 법 인
20	2	5	0	11	2	10.0	25.0	0.0	55.0	10.0	61	회 사 외 법 인

2-1-2. 영업현황 : 영업개월 수 분포

General current state : The number of business month distribution

단위 : 개, %, 개월

	사업체 수					구성비				연 평균 영업 개월수
	전체	3개월 이하	4개월 ~ 6개월 이하	7개월 ~ 9개월 이하	10개월 이상	3개월 이하	4개월 ~ 6개월 이하	7개월 ~ 9개월 이하	10개월 이상	
전 체	398	2	10	5	381	0.5	2.5	1.3	95.7	11.7
매출액 규모별										
3천만원 미만	67	0	0	0	67	0.0	0.0	0.0	100.0	12.0
3천만원-5천만원미만	0	0	0	0	0	-	-	-	-	-
5천만원 - 1억원 미만	4	2	0	0	2	50.0	0.0	0.0	50.0	7.4
1억원 - 3억원 미만	14	0	5	0	9	0.0	35.7	0.0	64.3	9.6
3억원 - 5억원 미만	31	0	0	0	31	0.0	0.0	0.0	100.0	12.0
5억원 - 10억원 미만	33	0	0	3	30	0.0	0.0	9.1	90.9	11.7
10억원 이상	249	0	5	2	242	0.0	2.0	0.8	97.2	11.8
종사자 규모별										
1명 - 5명미만	75	0	0	0	75	0.0	0.0	0.0	100.0	12.0
5명 - 10명미만	42	0	5	0	37	0.0	11.9	0.0	88.1	11.2
10명 - 20명미만	146	0	0	5	141	0.0	0.0	3.4	96.6	11.9
20명 - 50명미만	85	0	5	0	80	0.0	5.9	0.0	94.1	11.5
50명 이상	49	2	0	0	47	4.1	0.0	0.0	95.9	11.5
존속 기간별										
5년 미만	156	2	10	3	141	1.3	6.4	1.9	90.4	11.4
5년 - 10년 미만	124	0	0	2	122	0.0	0.0	1.6	98.4	11.9
10년 이상	118	0	0	0	118	0.0	0.0	0.0	100.0	12.0
조직 형태별										
개인사업체	17	0	5	0	12	0.0	29.4	0.0	70.6	10.0
회사법인	361	2	5	5	349	0.6	1.4	1.4	96.7	11.8
회사외법인	20	0	0	0	20	0.0	0.0	0.0	100.0	11.8

2-2-2. 영업현황 : 영업시간 분포

General current state : Business hour distribution

단위 : 개, %, 시간

전체	사업체 수					구성비					일 평균 영업 시간	
	8시간 미만	8시간 ~ 10시간 미만	10시간 ~ 12시간 미만	12시간 ~ 14시간 미만	14시간 이상	8시간 미만	8시간 ~ 10시간 미만	10시간 ~ 12시간 미만	12시간 ~ 14시간 미만	14시간 이상		
398	6	357	13	18	4	1.5	89.7	3.3	4.5	1.0	8.4	전 체
												매 출 액 규 모 별
67	0	55	5	7	0	0.0	82.1	7.5	10.4	0.0	8.7	3 천 만 원 미 만
0	0	0	0	0	0	-	-	-	-	-	-	3천만원-5천만원미만
4	0	2	2	0	0	0.0	50.0	50.0	0.0	0.0	9.0	5천만원 - 1억원 미만
14	0	14	0	0	0	0.0	100.0	0.0	0.0	0.0	8.7	1억원 - 3억원 미만
31	0	31	0	0	0	0.0	100.0	0.0	0.0	0.0	8.0	3억원 - 5억원 미만
33	0	33	0	0	0	0.0	100.0	0.0	0.0	0.0	8.2	5억원 - 10억원 미만
249	6	222	6	11	4	2.4	89.2	2.4	4.4	1.6	8.4	1 0 억 원 이 상
												종 사 자 규 모 별
75	0	75	0	0	0	0.0	100.0	0.0	0.0	0.0	8.2	1 명 - 5 명 미 만
42	0	42	0	0	0	0.0	100.0	0.0	0.0	0.0	8.3	5 명 - 10 명 미 만
146	0	127	10	7	3	0.0	87.0	6.8	4.8	2.1	8.6	10 명 - 20 명 미 만
85	5	68	1	11	0	5.9	80.0	1.2	12.9	0.0	8.5	20 명 - 50 명 미 만
49	1	45	2	0	1	2.0	91.8	4.1	0.0	2.0	8.2	5 0 명 이 상
												존 속 기 간 별
156	0	133	12	11	0	0.0	85.3	7.7	7.1	0.0	8.5	5 년 미 만
124	0	121	0	0	3	0.0	97.6	0.0	0.0	2.4	8.3	5년 - 10년 미만
118	6	103	1	7	1	5.1	87.3	0.8	5.9	0.8	8.4	1 0 년 이 상
												조 직 형 태 별
17	0	17	0	0	0	0.0	100.0	0.0	0.0	0.0	8.3	개 인 사 업 체
361	6	332	12	7	4	1.7	92.0	3.3	1.9	1.1	8.3	회 사 법 인
20	0	8	1	11	0	0.0	40.0	5.0	55.0	0.0	10.3	회 사 외 법 인

2-3-1. 영업현황 : 휴무일 여부 / 월 평균 휴무일 수

General current state : The number of average holidays month

단위 : 개, 일

	휴무일 여부			월 평균 휴무일 수
	전체	없음	있음	
전 체	398	33	365	7.0
매출액 규모 별				
3 천 만 원 미 만	67	7	60	6.7
3천만원-5천만원미만	0	0	0	-
5천만원 - 1억원 미만	4	0	4	7.0
1억원 - 3억원 미만	14	2	12	6.1
3억원 - 5억원 미만	31	0	31	9.5
5억원 - 10억원 미만	33	0	33	7.0
1 0 억 원 이 상	249	24	225	6.9
종사자 규모 별				
1 명 - 5 명 미 만	75	2	73	8.1
5 명 - 10 명 미 만	42	0	42	6.9
10 명 - 20 명 미 만	146	7	139	6.9
20 명 - 50 명 미 만	85	17	68	6.4
5 0 명 이 상	49	7	42	7.0
존속 기간 별				
5 년 미 만	156	13	143	7.3
5년 - 10년 미만	124	7	117	7.0
1 0 년 이 상	118	13	105	6.7
조직 형태 별				
개 인 사 업 체	17	0	17	8.0
회 사 법 인	361	22	339	7.2
회 사 외 법 인	20	11	9	3.6

2-3-2. 영업현황 : 휴무일 수 분포

General current state : The number of holidays distribution

단위 : 개, %, 일

전체	사업체 수				구성비				월 평균 휴무일 수	
	없음	1일 ~ 5일	6일 ~ 10일	11일 이상	없음	1일 ~ 5일	6일 ~ 10일	11일 이상		
398	33	31	329	5	8.3	7.8	82.7	1.3	7.0	전 체
										매출액 규모 별
67	7	9	51	0	10.4	13.4	76.1	0.0	6.7	3 천 만 원 미 만
0	0	0	0	0	-	-	-	-	-	3천만원-5천만원미만
4	0	0	4	0	0.0	0.0	100.0	0.0	7.0	5천만원 - 1억원 미만
14	2	2	10	0	14.3	14.3	71.4	0.0	6.1	1억원 - 3억원 미만
31	0	0	31	0	0.0	0.0	100.0	0.0	9.5	3억원 - 5억원 미만
33	0	5	28	0	0.0	15.2	84.8	0.0	7.0	5억원 - 10억원 미만
249	24	15	205	5	9.6	6.0	82.3	2.0	6.9	1 0 억 원 이 상
										종사자 규모 별
75	2	7	66	0	2.7	9.3	88.0	0.0	8.1	1 명 - 5 명 미 만
42	0	7	35	0	0.0	16.7	83.3	0.0	6.9	5 명 - 10 명 미 만
146	7	16	123	0	4.8	11.0	84.2	0.0	6.9	10 명 - 20 명 미 만
85	17	0	68	0	20.0	0.0	80.0	0.0	6.4	20 명 - 50 명 미 만
49	7	1	37	5	14.3	2.0	75.5	10.2	7.0	5 0 명 이 상
										존속 기간 별
156	13	7	135	0	8.3	4.5	86.5	0.0	7.3	5 년 미 만
124	7	13	104	0	5.6	10.5	83.9	0.0	7.0	5년 - 10년 미만
118	13	11	90	5	11.0	9.3	76.3	4.2	6.7	1 0 년 이 상
										조직 형태 별
17	0	0	17	0	0.0	0.0	100.0	0.0	8.0	개 인 사 업 체
361	22	31	303	5	6.1	8.6	83.9	1.4	7.2	회 사 법 인
20	11	0	9	0	55.0	0.0	45.0	0.0	3.6	회 사 외 법 인

3-1. 시설현황 및 연간 참가자 수

Facility and the annual number of participants

단위 : 명

	최대수용력 (국제회의시설업)		연간 참가자 수 (국제회의시설업)		
	회의시설 (좌석 수)	전시시설	계	내국인	외국인
전 체	46,881	134,957	21,733,845	842,941	20,890,904
매 출 액 규 모 별					
3 천 만 원 미 만	-	-	-	-	-
3천만원-5천만원미만	-	-	-	-	-
5천만원 - 1억원 미만	-	-	-	-	-
1억원 - 3억원 미만	-	-	-	-	-
3억원 - 5억원 미만	-	-	-	-	-
5억원 - 10억원 미만	-	-	-	-	-
1 0 억 원 이 상	46,881	134,957	21,733,845	842,941	20,890,904
종 사 자 규 모 별					
1 명 - 5 명 미 만	3,687	2,500	1,267,520	74,407	1,193,113
5 명 - 10 명 미 만	9,450	21,000	6,929,646	250,050	6,679,596
10 명 - 20 명 미 만	-	-	-	-	-
20 명 - 50 명 미 만	17,000	49,000	8,067,100	389,484	7,677,616
5 0 명 이 상	16,744	62,457	5,469,579	129,000	5,340,579
존 속 기 간 별					
5 년 미 만	-	-	-	-	-
5년 - 10년 미만	-	-	-	-	-
1 0 년 이 상	-	-	-	-	-
조 직 형 태 별					
개 인 사 업 체	-	-	-	-	-
회 사 법 인	26,194	83,457	12,399,225	379,050	12,020,175
회 사 외 법 인	20,687	51,500	9,334,620	463,891	8,870,729

4-1-1. 종사자 수 : 전체 종사자 수

Employees : All the number of workers

단위 : 명

전체 종사자 수			
	12,638	전	체
		매출액 규모 별	
	677	3 천 만 원 미 만	
	0	3천만원 - 5천만원미만	
	127	5천만원 - 1억원 미만	
	76	1억원 - 3억원 미만	
	2,138	3억원 - 5억원 미만	
	295	5억원 - 10억원 미만	
	9,325	1 0 억 원 이 상	
		종사자 규모 별	
	152	1 명 - 5 명 미 만	
	304	5 명 - 10 명 미 만	
	1,877	10 명 - 20 명 미 만	
	2,346	20 명 - 50 명 미 만	
	7,960	5 0 명 이 상	
		존속 기간 별	
	1,651	5 년 미 만	
	3,673	5년 - 10년 미만	
	7,314	1 0 년 이 상	
		조직 형태 별	
	129	개 인 사 업 체	
	11,998	회 사 법 인	
	511	회 사 외 법 인	

4-1-2. 종사자 수 : 종사자 수 분포

Employees : The number of workers distribution

단위 : 개, %, 명

	사업체 수						구성비					1개소 평균 종사자 수
	전체	1명 ~ 5명 미만	5명 ~ 10명 미만	10명 ~ 20명 미만	20명 ~ 50명 미만	50명 이상	1명 ~ 5명 미만	5명 ~ 10명 미만	10명 ~ 20명 미만	20명 ~ 50명 미만	50명 이상	
전 체	398	75	42	146	85	49	18.8	10.6	36.7	21.4	12.3	31.6
매출액 규모별												
3 천 만 원 미 만	67	30	7	11	18	0	44.8	10.4	16.4	26.9	0.0	10.2
3천만원-5천만원미만	0	0	0	0	0	0	-	-	-	-	-	-
5천만원 - 1억원 미만	4	1	0	1	0	2	25.0	0.0	25.0	0.0	50.0	31.2
1억원 - 3억원 미만	14	7	7	0	0	0	50.0	50.0	0.0	0.0	0.0	5.3
3억원 - 5억원 미만	31	25	2	0	0	5	80.6	6.5	0.0	0.0	16.1	68.0
5억원 - 10억원 미만	33	9	3	21	0	0	27.3	9.1	63.6	0.0	0.0	9.0
1 0 억 원 이 상	249	3	22	114	68	42	1.2	8.8	45.8	27.3	16.9	37.5
종사자 규모별												
1 명 - 5 명 미 만	75	75	0	0	0	0	100.0	0.0	0.0	0.0	0.0	2.0
5 명 - 10 명 미 만	42	0	42	0	0	0	0.0	100.0	0.0	0.0	0.0	7.3
10 명 - 20 명 미 만	146	0	0	146	0	0	0.0	0.0	100.0	0.0	0.0	12.8
20 명 - 50 명 미 만	85	0	0	0	85	0	0.0	0.0	0.0	100.0	0.0	27.5
5 0 명 이 상	49	0	0	0	0	49	0.0	0.0	0.0	0.0	100.0	161.6
존속 기간별												
5 년 미 만	156	50	23	59	22	2	32.1	14.7	37.8	14.1	1.3	10.6
5년 - 10년 미만	124	5	19	50	32	18	4.0	15.3	40.3	25.8	14.5	29.6
1 0 년 이 상	118	20	0	37	31	29	16.9	0.0	31.4	26.3	24.6	61.9
조직 형태별												
개 인 사 업 체	17	5	7	5	0	0	29.4	41.2	29.4	0.0	0.0	7.5
회 사 법 인	361	70	34	137	73	47	19.4	9.4	38.0	20.2	13.0	33.3
회 사 외 법 인	20	1	0	5	12	2	5.0	0.0	25.0	60.0	10.0	25.4

4-2. 종사자 수 : 고용형태별 종사자 수

Employees : The number of workers in each employment shape

단위 : 명, %

종사자 수						구성비					
전체	자영 업자	무급 가족 종사자	상용 근로자	임시 및 일용 근로자	기타 종사자	자영 업자	무급 가족 종사자	상용 근로자	임시 및 일용 근로자	기타 종사자	
12,638	33	5	11,558	910	132	0.3	0.0	91.5	7.2	1.0	전 체
											매 출 액 규 모 별
677	1	0	604	73	0	0.1	0.0	89.2	10.8	0.0	3 천 만 원 미 만
0	0	0	0	0	0	-	-	-	-	-	3천만원-5천만원미만
127	0	0	44	83	0	0.0	0.0	34.6	65.4	0.0	5천만원 - 1억원 미만
76	5	0	62	9	0	6.6	0.0	81.6	11.8	0.0	1억원 - 3억원 미만
2,138	0	0	1,824	314	0	0.0	0.0	85.3	14.7	0.0	3억원 - 5억원 미만
295	11	0	284	0	0	3.7	0.0	96.3	0.0	0.0	5억원 - 10억원 미만
9,325	17	5	8,741	431	132	0.2	0.1	93.7	4.6	1.4	1 0 억 원 이 상
											종 사 자 규 모 별
152	5	0	142	5	0	3.3	0.0	93.4	3.3	0.0	1 명 - 5 명 미 만
304	10	0	285	9	0	3.3	0.0	93.8	3.0	0.0	5 명 - 10 명 미 만
1,877	12	5	1,772	89	0	0.6	0.3	94.4	4.7	0.0	10 명 - 20 명 미 만
2,346	1	0	2,226	94	25	0.0	0.0	94.9	4.0	1.1	20 명 - 50 명 미 만
7,960	5	0	7,134	714	107	0.1	0.0	89.6	9.0	1.3	5 0 명 이 상
											존 속 기 간 별
1,651	16	0	1,475	160	0	1.0	0.0	89.3	9.7	0.0	5 년 미 만
3,673	10	5	3,321	231	107	0.3	0.1	90.4	6.3	2.9	5년 - 10년 미만
7,314	7	0	6,763	519	25	0.1	0.0	92.5	7.1	0.3	1 0 년 이 상
											조 직 형 태 별
129	15	0	114	0	0	11.6	0.0	88.4	0.0	0.0	개 인 사 업 체
11,998	18	5	11,083	893	0	0.2	0.0	92.4	7.4	0.0	회 사 법 인
511	0	0	362	17	132	0.0	0.0	70.8	3.3	25.8	회 사 외 법 인

4-3. 종사자 수 : 성별 종사자 수

Employees : The number of workers sex

단위 : 명, %

	전체					자영업자				
	종사자 수			구성비		종사자 수			구성비	
	전체	남	여	남	여	전체	남	여	남	여
전 체	12,638	6,716	5,922	53.1	46.9	33	27	6	81.8	18.2
매출액 규모 별										
3 천 만 원 미 만	677	363	315	53.6	46.5	1	1	0	100.0	0.0
3천만원-5천만원미만	0	0	0	-	-	0	0	0	-	-
5천만원 - 1억원 미만	127	75	53	59.1	41.7	0	0	0	-	-
1억원 - 3억원 미만	76	43	33	56.6	43.4	5	5	0	100.0	0.0
3억원 - 5억원 미만	2,138	1,237	901	57.9	42.1	0	0	0	-	-
5억원 - 10억원 미만	295	130	165	44.1	55.9	11	6	5	54.5	45.5
1 0 억 원 이 상	9,325	4,869	4,457	52.2	47.8	17	16	1	94.1	5.9
종사자 규모 별										
1 명 - 5 명 미 만	152	62	90	40.8	59.2	5	5	0	100.0	0.0
5 명 - 10 명 미 만	304	172	132	56.6	43.4	10	10	0	100.0	0.0
10 명 - 20 명 미 만	1,877	1,033	844	55.0	45.0	12	7	5	58.3	41.7
20 명 - 50 명 미 만	2,346	1,077	1,269	45.9	54.1	1	0	1	0.0	100.0
5 0 명 이 상	7,960	4,372	3,588	54.9	45.1	5	5	0	100.0	0.0
존속 기간 별										
5 년 미 만	1,651	881	770	53.4	46.6	16	16	0	100.0	0.0
5년 - 10년 미만	3,673	1,848	1,826	50.3	49.7	10	5	5	50.0	50.0
1 0 년 이 상	7,314	3,987	3,327	54.5	45.5	7	6	1	85.7	14.3
조직 형태 별										
개 인 사 업 체	129	45	84	34.9	65.1	15	10	5	66.7	33.3
회 사 법 인	11,998	6,354	5,644	53.0	47.0	18	17	1	94.4	5.6
회 사 외 법 인	511	317	195	62.0	38.2	0	0	0	-	-

4-3. 종사자 수 : 성별 종사자 수

Employees : The number of workers sex

단위 : 명, %

무급가족 종사자					상용근로자					전체
종사자 수			구성비		종사자 수			구성비		
전체	남	여	남	여	전체	남	여	남	여	
5	5	0	100.0	0.0	11,558	6,097	5,462	52.8	47.3	전체
매출액 규모 별										
0	0	0	-	-	604	333	271	55.1	44.9	3천만원 미만
0	0	0	-	-	0	0	0	-	-	3천만원-5천만원미만
0	0	0	-	-	44	23	22	52.3	50.0	5천만원 - 1억원 미만
0	0	0	-	-	62	31	31	50.0	50.0	1억원 - 3억원 미만
0	0	0	-	-	1,824	995	828	54.6	45.4	3억원 - 5억원 미만
0	0	0	-	-	284	124	160	43.7	56.3	5억원 - 10억원 미만
5	5	0	100.0	0.0	8,741	4,591	4,150	52.5	47.5	10억원 이상
종사자 규모 별										
0	0	0	-	-	142	52	90	36.6	63.4	1명 - 5명미만
0	0	0	-	-	285	159	125	55.8	43.9	5명 - 10명미만
5	5	0	100.0	0.0	1,772	991	780	55.9	44.0	10명 - 20명미만
0	0	0	-	-	2,226	1,026	1,200	46.1	53.9	20명 - 50명미만
0	0	0	-	-	7,134	3,868	3,266	54.2	45.8	50명 이상
존속 기간 별										
0	0	0	-	-	1,475	784	691	53.2	46.8	5년 미만
5	5	0	100.0	0.0	3,321	1,641	1,680	49.4	50.6	5년 - 10년 미만
0	0	0	-	-	6,763	3,673	3,090	54.3	45.7	10년 이상
조직 형태 별										
0	0	0	-	-	114	35	79	30.7	69.3	개인사업체
5	5	0	100.0	0.0	11,083	5,814	5,269	52.5	47.5	회사법인
0	0	0	-	-	362	249	114	68.8	31.5	회사외법인

4-3. 종사자 수 : 성별 종사자 수

Employees : The number of workers sex

단위 : 명, %

	임시 및 일용근로자					기타 종사자				
	종사자 수			구성비		종사자 수			구성비	
	전체	남	여	남	여	전체	남	여	남	여
전 체	910	522	388	57.4	42.6	132	66	67	50.0	50.8
매출액 규모별										
3 천 만 원 미 만	73	29	44	39.7	60.3	0	0	0	-	-
3천만원-5천만원미만	0	0	0	-	-	0	0	0	-	-
5천만원 - 1억원 미만	83	52	31	62.7	37.3	0	0	0	-	-
1억원 - 3억원 미만	9	7	2	77.8	22.2	0	0	0	-	-
3억원 - 5억원 미만	314	242	73	77.1	23.2	0	0	0	-	-
5억원 - 10억원 미만	0	0	0	-	-	0	0	0	-	-
1 0 억 원 이 상	431	192	239	44.5	55.5	132	66	67	50.0	50.8
종사자 규모별										
1 명 - 5 명 미 만	5	5	0	100.0	0.0	0	0	0	-	-
5 명 - 10 명 미 만	9	2	6	22.2	66.7	0	0	0	-	-
10 명 - 20 명 미 만	89	30	59	33.7	66.3	0	0	0	-	-
20 명 - 50 명 미 만	94	40	54	42.6	57.4	25	12	13	48.0	52.0
5 0 명 이 상	714	445	269	62.3	37.7	107	54	54	50.5	50.5
존속 기간별										
5 년 미 만	160	81	79	50.6	49.4	0	0	0	-	-
5년 - 10년 미만	231	144	87	62.3	37.7	107	54	54	50.5	50.5
1 0 년 이 상	519	297	222	57.2	42.8	25	12	13	48.0	52.0
조직 형태별										
개 인 사 업 체	0	0	0	-	-	0	0	0	-	-
회 사 법 인	893	519	374	58.1	41.9	0	0	0	-	-
회 사 외 법 인	17	2	15	11.8	88.2	132	66	67	50.0	50.8

4-4. 종사자 수 : 연령별 종사자 수

Employees : The number of workers in each old age

단위 : 명, %

전체														전체
종사자 수							구성비							
전체	30세 미만	30세 ~ 40세 미만	40세 ~ 50세 미만	50세 ~ 60세 미만	60세 ~ 65세 미만	65세 이상	30세 미만	30세 ~ 40세 미만	40세 ~ 50세 미만	50세 ~ 60세 미만	60세 ~ 65세 미만	65세 이상		
12,601	3,935	5,405	2,100	1,012	96	52	31.2	42.9	16.7	8.0	0.8	0.4		
														매출액 규모별
677	192	408	53	19	0	5	28.4	60.3	7.8	2.8	0.0	0.7	3천만원 미만	
0	0	0	0	0	0	0	-	-	-	-	-	-	3천만원-5천만원미만	
127	81	30	12	4	0	0	63.8	23.6	9.4	3.1	0.0	0.0	5천만원 - 1억원 미만	
71	12	54	5	0	0	0	16.9	76.1	7.0	0.0	0.0	0.0	1억원 - 3억원 미만	
2,138	775	609	401	338	15	0	36.2	28.5	18.8	15.8	0.7	0.0	3억원 - 5억원 미만	
284	92	120	64	5	0	2	32.4	42.3	22.5	1.8	0.0	0.7	5억원 - 10억원 미만	
9,304	2,783	4,184	1,565	646	82	46	29.9	45.0	16.8	6.9	0.9	0.5	10억원 이상	
														종사자 규모별
147	66	59	14	4	0	5	44.9	40.1	9.5	2.7	0.0	3.4	1명 - 5명미만	
293	91	148	41	14	0	0	31.1	50.5	14.0	4.8	0.0	0.0	5명 - 10명미만	
1,861	582	850	356	63	10	2	31.3	45.7	19.1	3.4	0.5	0.1	10명 - 20명미만	
2,345	840	1,122	297	76	0	10	35.8	47.8	12.7	3.2	0.0	0.4	20명 - 50명미만	
7,955	2,357	3,227	1,393	855	87	36	29.6	40.6	17.5	10.7	1.1	0.5	50명 이상	
														존속 기간별
1,635	528	828	219	55	5	0	32.3	50.6	13.4	3.4	0.3	0.0	5년 미만	
3,659	882	1,981	597	187	7	5	24.1	54.1	16.3	5.1	0.2	0.1	5년 - 10년 미만	
7,307	2,525	2,596	1,284	770	84	48	34.6	35.5	17.6	10.5	1.1	0.7	10년 이상	
														조직 형태별
114	48	60	4	2	0	0	42.1	52.6	3.5	1.8	0.0	0.0	개인사업체	
11,976	3,769	5,108	2,012	941	94	52	31.5	42.7	16.8	7.9	0.8	0.4	회사법인	
511	119	237	84	69	2	0	23.3	46.4	16.4	13.5	0.4	0.0	회사외법인	

4-4. 종사자 수 : 연령별 종사자 수

Employees : The number of workers in each old age

단위 : 명, %

	상용근로자													
	종사자 수							구성비						
	전체	30세 미만	30세 ~ 40세 미만	40세 ~ 50세 미만	50세 ~ 60세 미만	60세 ~ 65세 미만	65세 이상	30세 미만	30세 ~ 40세 미만	40세 ~ 50세 미만	50세 ~ 60세 미만	60세 ~ 65세 미만	65세 이상	
전 체	11,558	3,556	5,052	1,919	894	91	48	30.8	43.7	16.6	7.7	0.8	0.4	
매출액 규모별														
3 천 만 원 미 만	604	173	355	53	19	0	5	28.6	58.8	8.8	3.1	0.0	0.8	
3천만원-5천만원미만	0	0	0	0	0	0	0	-	-	-	-	-	-	
5천만원 - 1억원 미만	44	18	18	4	4	0	0	40.9	40.9	9.1	9.1	0.0	0.0	
1억원 - 3억원 미만	62	12	45	5	0	0	0	19.4	72.6	8.1	0.0	0.0	0.0	
3억원 - 5억원 미만	1,824	630	488	353	338	15	0	34.5	26.8	19.4	18.5	0.8	0.0	
5억원 - 10억원 미만	284	92	120	64	5	0	2	32.4	42.3	22.5	1.8	0.0	0.7	
1 0 억 원 이 상	8,741	2,630	4,026	1,440	527	77	41	30.1	46.1	16.5	6.0	0.9	0.5	
종사자 규모별														
1 명 - 5 명 미 만	142	66	54	14	4	0	5	46.5	38.0	9.9	2.8	0.0	3.5	
5 명 - 10 명 미 만	285	87	144	41	14	0	0	30.5	50.5	14.4	4.9	0.0	0.0	
10 명 - 20 명 미 만	1,772	513	829	356	63	10	2	29.0	46.8	20.1	3.6	0.6	0.1	
20 명 - 50 명 미 만	2,226	804	1,052	289	71	0	10	36.1	47.3	13.0	3.2	0.0	0.4	
5 0 명 이 상	7,134	2,086	2,974	1,220	742	82	31	29.2	41.7	17.1	10.4	1.1	0.4	
존속 기간별														
5 년 미 만	1,475	442	763	210	55	5	0	30.0	51.7	14.2	3.7	0.3	0.0	
5년 - 10년 미만	3,321	829	1,900	499	81	7	5	25.0	57.2	15.0	2.4	0.2	0.2	
1 0 년 이 상	6,763	2,284	2,389	1,210	758	80	43	33.8	35.3	17.9	11.2	1.2	0.6	
조직 형태별														
개 인 사 업 체	114	48	60	4	2	0	0	42.1	52.6	3.5	1.8	0.0	0.0	
회 사 법 인	11,083	3,429	4,795	1,848	874	89	48	30.9	43.3	16.7	7.9	0.8	0.4	
회 사 외 법 인	362	79	197	67	18	2	0	21.8	54.4	18.5	5.0	0.6	0.0	

4-4. 종사자 수 : 연령별 종사자 수 Employees : The number of workers in each old age

단위 : 명, %

임시 및 일용근로자														전 체
종사자 수							구성비							
전체	30세 미만	30세 ~ 40세 미만	40세 ~ 50세 미만	50세 ~ 60세 미만	60세 ~ 65세 미만	65세 이상	30세 미만	30세 ~ 40세 미만	40세 ~ 50세 미만	50세 ~ 60세 미만	60세 ~ 65세 미만	65세 이상		
910	356	314	164	67	5	5	39.1	34.5	18.0	7.4	0.5	0.5	전 체	
														매출액 규모별
73	19	53	0	0	0	0	26.0	72.6	0.0	0.0	0.0	0.0	3 천 만 원 미 만	
0	0	0	0	0	0	0	-	-	-	-	-	-	3천만원-5천만원미만	
83	63	13	8	0	0	0	75.9	15.7	9.6	0.0	0.0	0.0	5천만원 - 1억원 미만	
9	0	9	0	0	0	0	0.0	100.0	0.0	0.0	0.0	0.0	1억원 - 3억원 미만	
314	145	121	48	0	0	0	46.2	38.5	15.3	0.0	0.0	0.0	3억원 - 5억원 미만	
0	0	0	0	0	0	0	-	-	-	-	-	-	5억원 - 10억원 미만	
431	129	118	107	67	5	5	29.9	27.4	24.8	15.5	1.2	1.2	1 0 억 원 이 상	
														종사자 규모별
5	0	5	0	0	0	0	0.0	100.0	0.0	0.0	0.0	0.0	1명 - 5명미만	
9	4	4	0	0	0	0	44.4	44.4	0.0	0.0	0.0	0.0	5명 - 10명미만	
89	68	21	0	0	0	0	76.4	23.6	0.0	0.0	0.0	0.0	10명 - 20명미만	
94	36	58	0	0	0	0	38.3	61.7	0.0	0.0	0.0	0.0	20명 - 50명미만	
714	248	225	164	67	5	5	34.7	31.5	23.0	9.4	0.7	0.7	5 0 명 이 상	
														존속 기간별
160	86	66	8	0	0	0	53.8	41.3	5.0	0.0	0.0	0.0	5 년 미 만	
231	30	52	89	60	0	0	13.0	22.5	38.5	26.0	0.0	0.0	5년 - 10년 미만	
519	241	196	66	7	5	5	46.4	37.8	12.7	1.3	1.0	1.0	1 0 년 이 상	
														조직 형태별
0	0	0	0	0	0	0	-	-	-	-	-	-	개 인 사 업 체	
893	339	314	164	67	5	5	38.0	35.2	18.4	7.5	0.6	0.6	회 사 법 인	
17	17	0	0	0	0	0	100.0	0.0	0.0	0.0	0.0	0.0	회 사 외 법 인	

4-4. 종사자 수 : 연령별 종사자 수

Employees : The number of workers in each old age

단위 : 명, %

	기타 종사자													
	종사자 수							구성비						
	전체	30세 미만	30세 ~ 40세 미만	40세 ~ 50세 미만	50세 ~ 60세 미만	60세 ~ 65세 미만	65세 이상	30세 미만	30세 ~ 40세 미만	40세 ~ 50세 미만	50세 ~ 60세 미만	60세 ~ 65세 미만	65세 이상	
전 체	132	23	40	17	52	0	0	17.4	30.3	12.9	39.4	0.0	0.0	
매출액 규모별														
3천만원 미만	0	0	0	0	0	0	0	-	-	-	-	-	-	
3천만원-5천만원미만	0	0	0	0	0	0	0	-	-	-	-	-	-	
5천만원-1억원 미만	0	0	0	0	0	0	0	-	-	-	-	-	-	
1억원-3억원 미만	0	0	0	0	0	0	0	-	-	-	-	-	-	
3억원-5억원 미만	0	0	0	0	0	0	0	-	-	-	-	-	-	
5억원-10억원 미만	0	0	0	0	0	0	0	-	-	-	-	-	-	
10억원 이상	132	23	40	17	52	0	0	17.4	30.3	12.9	39.4	0.0	0.0	
종사자 규모별														
1명-5명미만	0	0	0	0	0	0	0	-	-	-	-	-	-	
5명-10명미만	0	0	0	0	0	0	0	-	-	-	-	-	-	
10명-20명미만	0	0	0	0	0	0	0	-	-	-	-	-	-	
20명-50명미만	25	0	12	8	5	0	0	0.0	48.0	32.0	20.0	0.0	0.0	
50명 이상	107	23	28	9	47	0	0	21.5	26.2	8.4	43.9	0.0	0.0	
존속 기간별														
5년 미만	0	0	0	0	0	0	0	-	-	-	-	-	-	
5년-10년미만	107	23	28	9	47	0	0	21.5	26.2	8.4	43.9	0.0	0.0	
10년 이상	25	0	12	8	5	0	0	0.0	48.0	32.0	20.0	0.0	0.0	
조직 형태별														
개인사업체	0	0	0	0	0	0	0	-	-	-	-	-	-	
회사법인	0	0	0	0	0	0	0	-	-	-	-	-	-	
회사외법인	132	23	40	17	52	0	0	17.4	30.3	12.9	39.4	0.0	0.0	

4-5. 종사자 수 : 학력별 종사자 수

Employees : The number of workers in each education

단위 : 명, %

전체									
종사자 수					구성비				
전체	고졸 이하	초대 재/졸	대학교 재/졸	대학원 재/졸	고졸 이하	초대 재/졸	대학교 재/졸	대학원 재/졸	
12,601	685	2,021	9,189	706	5.4	16.0	72.9	5.6	전 체
매출액 규모 별									
677	8	55	600	14	1.2	8.1	88.6	2.1	3 천 만 원 미 만
0	0	0	0	0	-	-	-	-	3천만원-5천만원미만
127	13	60	55	0	10.2	47.2	43.3	0.0	5천만원 - 1억원 미만
71	0	0	57	14	0.0	0.0	80.3	19.7	1억원 - 3억원 미만
2,138	0	241	1,824	73	0.0	11.3	85.3	3.4	3억원 - 5억원 미만
284	12	26	187	59	4.2	9.2	65.8	20.8	5억원 - 10억원 미만
9,304	652	1,638	6,467	546	7.0	17.6	69.5	5.9	1 0 억 원 이 상
종사자 규모 별									
147	2	9	121	15	1.4	6.1	82.3	10.2	1명 - 5명미만
293	17	16	222	38	5.8	5.5	75.8	13.0	5명 - 10명미만
1,861	104	208	1,341	209	5.6	11.2	72.1	11.2	10명 - 20명미만
2,345	58	306	1,867	114	2.5	13.0	79.6	4.9	20명 - 50명미만
7,955	504	1,482	5,639	330	6.3	18.6	70.9	4.1	5 0 명 이 상
존속 기간 별									
1,635	38	177	1,264	156	2.3	10.8	77.3	9.5	5 년 미 만
3,659	273	822	2,386	177	7.5	22.5	65.2	4.8	5년 - 10년 미만
7,307	373	1,022	5,539	373	5.1	14.0	75.8	5.1	1 0 년 이 상
조직 형태 별									
114	0	0	109	4	0.0	0.0	95.6	3.5	개 인 사 업 체
11,976	646	1,988	8,678	664	5.4	16.6	72.5	5.5	회 사 법 인
511	38	33	402	38	7.4	6.5	78.7	7.4	회 사 외 법 인

4-5. 종사자 수 : 학력별 종사자 수

Employees : The number of workers in each education

단위 : 명, %

	상용종사자								
	종사자 수					구성비			
	전체	고졸 이하	초대 재/졸	대학교 재/졸	대학원 재/졸	고졸 이하	초대 재/졸	대학교 재/졸	대학원 재/졸
전 체	11,558	453	1,763	8,647	696	3.9	15.3	74.8	6.0
매출액 규모별									
3 천 만 원 미 만	604	8	55	527	14	1.3	9.1	87.3	2.3
3천만원-5천만원미만	0	0	0	0	0	-	-	-	-
5천만원 - 1억원 미만	44	4	6	34	0	9.1	13.6	77.3	0.0
1억원 - 3억원 미만	62	0	0	55	7	0.0	0.0	88.7	11.3
3억원 - 5억원 미만	1,824	0	149	1,601	73	0.0	8.2	87.8	4.0
5억원 - 10억원 미만	284	12	26	187	59	4.2	9.2	65.8	20.8
1 0 억 원 이 상	8,741	429	1,526	6,243	543	4.9	17.5	71.4	6.2
종사자 규모별									
1 명 - 5 명 미 만	142	2	9	121	10	1.4	6.3	85.2	7.0
5 명 - 10 명 미 만	285	17	16	215	36	6.0	5.6	75.4	12.6
10 명 - 20 명 미 만	1,772	73	187	1,303	209	4.1	10.6	73.5	11.8
20 명 - 50 명 미 만	2,226	43	301	1,768	114	1.9	13.5	79.4	5.1
5 0 명 이 상	7,134	318	1,250	5,239	327	4.5	17.5	73.4	4.6
존속 기간별									
5 년 미 만	1,475	30	123	1,166	156	2.0	8.3	79.1	10.6
5년 - 10년 미만	3,321	96	770	2,280	174	2.9	23.2	68.7	5.2
1 0 년 이 상	6,763	327	870	5,200	366	4.8	12.9	76.9	5.4
조직 형태별									
개 인 사 업 체	114	0	0	109	4	0.0	0.0	95.6	3.5
회 사 법 인	11,083	453	1,763	8,213	654	4.1	15.9	74.1	5.9
회 사 외 법 인	362	0	0	324	38	0.0	0.0	89.5	10.5

4-5. 종사자 수 : 학력별 종사자 수

Employees : The number of workers in each education

단위 : 명, %

임시 및 일용근로자									
종사자 수					구성비				
전체	고졸 이하	초대 재/졸	대학교 재/졸	대학원 재/졸	고졸 이하	초대 재/졸	대학교 재/졸	대학원 재/졸	
910	194	225	481	10	21.3	24.7	52.9	1.1	전 체
매출액 규모 별									
73	0	0	73	0	0.0	0.0	100.0	0.0	3 천 만 원 미 만
0	0	0	0	0	-	-	-	-	3천만원-5천만원미만
83	8	54	21	0	9.6	65.1	25.3	0.0	5천만원 - 1억원 미만
9	0	0	2	7	0.0	0.0	22.2	77.8	1억원 - 3억원 미만
314	0	92	222	0	0.0	29.3	70.7	0.0	3억원 - 5억원 미만
0	0	0	0	0	-	-	-	-	5억원 - 10억원 미만
431	185	79	164	3	42.9	18.3	38.1	0.7	1 0 억 원 이 상
종사자 규모 별									
5	0	0	0	5	0.0	0.0	0.0	100.0	1명 - 5명미만
9	0	0	6	2	0.0	0.0	66.7	22.2	5명 - 10명미만
89	31	21	38	0	34.8	23.6	42.7	0.0	10명 - 20명미만
94	0	0	94	0	0.0	0.0	100.0	0.0	20명 - 50명미만
714	163	204	344	3	22.8	28.6	48.2	0.4	5 0 명 이 상
존속 기간 별									
160	8	54	98	0	5.0	33.8	61.3	0.0	5 년 미 만
231	154	24	50	3	66.7	10.4	21.6	1.3	5년 - 10년 미만
519	32	147	334	7	6.2	28.3	64.4	1.3	1 0 년 이 상
조직 형태 별									
0	0	0	0	0	-	-	-	-	개 인 사 업 체
893	194	225	465	10	21.7	25.2	52.1	1.1	회 사 법 인
17	0	0	17	0	0.0	0.0	100.0	0.0	회 사 외 법 인

4-5. 종사자 수 : 학력별 종사자 수

Employees : The number of workers in each education

단위 : 명, %

	기타 종사자								
	종사자 수					구성비			
	전체	고졸 이하	초대 재/졸	대학교 재/졸	대학원 재/졸	고졸 이하	초대 재/졸	대학교 재/졸	대학원 재/졸
전 체	132	38	33	61	0	28.8	25.0	46.2	0.0
매출액 규모별									
3천만원 미만	0	0	0	0	0	-	-	-	-
3천만원-5천만원미만	0	0	0	0	0	-	-	-	-
5천만원 - 1억원 미만	0	0	0	0	0	-	-	-	-
1억원 - 3억원 미만	0	0	0	0	0	-	-	-	-
3억원 - 5억원 미만	0	0	0	0	0	-	-	-	-
5억원 - 10억원 미만	0	0	0	0	0	-	-	-	-
10억원 이상	132	38	33	61	0	28.8	25.0	46.2	0.0
종사자 규모별									
1명 - 5명미만	0	0	0	0	0	-	-	-	-
5명 - 10명미만	0	0	0	0	0	-	-	-	-
10명 - 20명미만	0	0	0	0	0	-	-	-	-
20명 - 50명미만	25	15	5	5	0	60.0	20.0	20.0	0.0
50명 이상	107	23	28	56	0	21.5	26.2	52.3	0.0
존속 기간별									
5년 미만	0	0	0	0	0	-	-	-	-
5년 - 10년 미만	107	23	28	56	0	21.5	26.2	52.3	0.0
10년 이상	25	15	5	5	0	60.0	20.0	20.0	0.0
조직 형태별									
개인사업체	0	0	0	0	0	-	-	-	-
회사법인	0	0	0	0	0	-	-	-	-
회사외법인	132	38	33	61	0	28.8	25.0	46.2	0.0

4-6. 종사자 수 : 연간 신규 인력채용 및 이직 현황

Employees : Annual new recruitment and change jobs

단위 : 명, %

연간 신규 인력채용 현황					연간 이직 현황					전체
신규 채용자 수			구성비		이직자 수			구성비		
전체	남	여	남	여	전체	남	여	남	여	
2,181	1,104	1,077	50.6	49.4	1,703	843	860	49.5	50.5	전체
매출액 규모 별										
157	75	81	47.8	51.6	117	65	52	55.6	44.4	3천만원 미만
0	0	0	-	-	0	0	0	-	-	3천만원-5천만원미만
13	5	8	38.5	61.5	6	1	5	16.7	83.3	5천만원 - 1억원 미만
21	7	14	33.3	66.7	19	0	19	0.0	100.0	1억원 - 3억원 미만
116	39	77	33.6	66.4	133	60	73	45.1	54.9	3억원 - 5억원 미만
223	91	132	40.8	59.2	97	41	56	42.3	57.7	5억원 - 10억원 미만
1,652	887	765	53.7	46.3	1,331	676	655	50.8	49.2	10억원 이상
종사자 규모 별										
65	16	49	24.6	75.4	35	13	22	37.1	62.9	1명 - 5명 미만
235	98	137	41.7	58.3	69	25	43	36.2	63.8	5명 - 10명 미만
395	173	222	43.8	56.2	340	167	173	49.1	50.9	10명 - 20명 미만
441	199	242	45.1	54.9	367	171	195	46.6	53.4	20명 - 50명 미만
1,045	618	427	59.1	40.9	893	466	427	52.2	47.8	50명 이상
존속 기간 별										
555	236	319	42.5	57.5	238	120	118	50.4	49.6	5년 미만
881	505	376	57.3	42.7	660	341	319	51.7	48.3	5년 - 10년 미만
745	363	382	48.7	51.3	805	382	423	47.5	52.5	10년 이상
조직 형태 별										
21	0	21	0.0	100.0	17	0	17	0.0	100.0	개인사업체
2,147	1,102	1,045	51.3	48.7	1,653	819	834	49.5	50.5	회사법인
13	2	11	15.4	84.6	34	24	10	70.6	29.4	회사외법인

4-7-1. 종사자 수 : 종사원 자격증 보유 현황

Employees : Workers license hold

단위 : 명, %

	전체													
	종사자 수							구성비						
	전체	관광 통역 안내사	국내 여행 안내사	호텔 경영사	호텔 관리사	호텔 서비스 사	기타	관광 통역 안내사	국내 여행 안내사	호텔 경영사	호텔 관리사	호텔 서비스 사	기타	
전 체	507	346	19	10	0	1	131	68.2	3.7	2.0	0.0	0.2	25.8	
매출액 규모 별														
3 천 만 원 미 만	75	65	0	0	0	0	10	86.7	0.0	0.0	0.0	0.0	13.3	
3천만원-5천만원미만	0	0	0	0	0	0	0	-	-	-	-	-	-	
5천만원 - 1억원 미만	5	3	0	0	0	0	2	60.0	0.0	0.0	0.0	0.0	40.0	
1억원 - 3억원 미만	2	2	0	0	0	0	0	100.0	0.0	0.0	0.0	0.0	0.0	
3억원 - 5억원 미만	0	0	0	0	0	0	0	-	-	-	-	-	-	
5억원 - 10억원 미만	5	5	0	0	0	0	0	100.0	0.0	0.0	0.0	0.0	0.0	
1 0 억 원 이 상	421	271	19	10	0	1	120	64.4	4.5	2.4	0.0	0.2	28.5	
종사자 규모 별														
1 명 - 5 명 미 만	56	56	0	0	0	0	0	100.0	0.0	0.0	0.0	0.0	0.0	
5 명 - 10 명 미 만	39	33	0	0	0	1	5	84.6	0.0	0.0	0.0	2.6	12.8	
10 명 - 20 명 미 만	142	50	19	10	0	0	63	35.2	13.4	7.0	0.0	0.0	44.4	
20 명 - 50 명 미 만	74	12	0	0	0	0	62	16.2	0.0	0.0	0.0	0.0	83.8	
5 0 명 이 상	198	196	0	0	0	0	2	99.0	0.0	0.0	0.0	0.0	1.0	
존속 기간 별														
5 년 미 만	137	53	19	10	0	0	55	38.7	13.9	7.3	0.0	0.0	40.1	
5년 - 10년 미만	37	26	0	0	0	1	10	70.3	0.0	0.0	0.0	2.7	27.0	
1 0 년 이 상	334	267	0	0	0	0	67	79.9	0.0	0.0	0.0	0.0	20.1	
조직 형태 별														
개 인 사 업 체	1	1	0	0	0	0	0	100.0	0.0	0.0	0.0	0.0	0.0	
회 사 법 인	484	346	19	10	0	1	108	71.5	3.9	2.1	0.0	0.2	22.3	
회 사 외 법 인	23	0	0	0	0	0	23	0.0	0.0	0.0	0.0	0.0	100.0	

4-7-1. 종사자 수 : 종사원 자격증 보유 현황

Employees : Workers license hold

단위 : 명, %

남성														전	체
종사자 수							구성비								
전체	관광 통역 안내사	국내 여행 안내사	호텔 경영사	호텔 관리사	호텔 서비스 사	기타	관광 통역 안내사	국내 여행 안내사	호텔 경영사	호텔 관리사	호텔 서비스 사	기타			
153	65	15	5	0	1	68	42.5	9.8	3.3	0.0	0.7	44.4			
														매출액 규모 별	
15	10	0	0	0	0	5	66.7	0.0	0.0	0.0	0.0	33.3	3 천 만 원 미 만		
0	0	0	0	0	0	0	-	-	-	-	-	-	3천만원-5천만원미만		
1	1	0	0	0	0	0	100.0	0.0	0.0	0.0	0.0	0.0	5천만원 - 1억원 미만		
0	0	0	0	0	0	0	-	-	-	-	-	-	1억원 - 3억원 미만		
0	0	0	0	0	0	0	-	-	-	-	-	-	3억원 - 5억원 미만		
5	5	0	0	0	0	0	100.0	0.0	0.0	0.0	0.0	0.0	5억원 - 10억원 미만		
133	49	15	5	0	1	63	36.8	11.3	3.8	0.0	0.8	47.4	1 0 억 원 이 상		
														종사자 규모 별	
3	3	0	0	0	0	0	100.0	0.0	0.0	0.0	0.0	0.0	1명 - 5명미만		
27	21	0	0	0	1	5	77.8	0.0	0.0	0.0	3.7	18.5	5명 - 10명미만		
70	31	15	5	0	0	19	44.3	21.4	7.1	0.0	0.0	27.1	10명 - 20명미만		
49	5	0	0	0	0	44	10.2	0.0	0.0	0.0	0.0	89.8	20명 - 50명미만		
5	5	0	0	0	0	0	100.0	0.0	0.0	0.0	0.0	0.0	5 0 명 이 상		
														존속 기간 별	
68	25	15	5	0	0	24	36.8	22.1	7.4	0.0	0.0	35.3	5 년 미 만		
23	22	0	0	0	1	0	95.7	0.0	0.0	0.0	4.3	0.0	5년 - 10년 미만		
63	19	0	0	0	0	44	30.2	0.0	0.0	0.0	0.0	69.8	1 0 년 이 상		
														조직 형태 별	
1	1	0	0	0	0	0	100.0	0.0	0.0	0.0	0.0	0.0	개 인 사 업 체		
138	64	15	5	0	1	53	46.4	10.9	3.6	0.0	0.7	38.4	회 사 법 인		
15	0	0	0	0	0	15	0.0	0.0	0.0	0.0	0.0	100.0	회 사 외 법 인		

4-7-1. 종사자 수 : 종사원 자격증 보유 현황

Employees : Workers license hold

단위 : 명, %

	여성													
	종사자 수							구성비						
	전체	관광 통역 안내사	국내 여행 안내사	호텔 경영사	호텔 관리사	호텔 서비스 사	기타	관광 통역 안내사	국내 여행 안내사	호텔 경영사	호텔 관리사	호텔 서비스 사	기타	
전 체	354	281	5	5	0	0	63	79.4	1.4	1.4	0.0	0.0	17.8	
매출액 규모 별														
3천만원 미만	60	55	0	0	0	0	5	91.7	0.0	0.0	0.0	0.0	8.3	
3천만원-5천만원미만	0	0	0	0	0	0	0	-	-	-	-	-	-	
5천만원 - 1억원 미만	4	2	0	0	0	0	2	50.0	0.0	0.0	0.0	0.0	50.0	
1억원 - 3억원 미만	2	2	0	0	0	0	0	-	-	-	-	-	-	
3억원 - 5억원 미만	0	0	0	0	0	0	0	-	-	-	-	-	-	
5억원 - 10억원 미만	0	0	0	0	0	0	0	-	-	-	-	-	-	
10억원 이상	288	222	5	5	0	0	56	77.1	1.7	1.7	0.0	0.0	19.4	
종사자 규모 별														
1명 - 5명 미만	53	53	0	0	0	0	0	100.0	0.0	0.0	0.0	0.0	0.0	
5명 - 10명 미만	12	12	0	0	0	0	0	100.0	0.0	0.0	0.0	0.0	0.0	
10명 - 20명 미만	72	19	5	5	0	0	44	26.4	6.9	6.9	0.0	0.0	61.1	
20명 - 50명 미만	25	7	0	0	0	0	18	28.0	0.0	0.0	0.0	0.0	72.0	
50명 이상	193	191	0	0	0	0	2	99.0	0.0	0.0	0.0	0.0	1.0	
존속 기간 별														
5년 미만	69	28	5	5	0	0	31	40.6	7.2	7.2	0.0	0.0	44.9	
5년 - 10년 미만	14	4	0	0	0	0	10	28.6	0.0	0.0	0.0	0.0	71.4	
10년 이상	271	249	0	0	0	0	23	91.9	0.0	0.0	0.0	0.0	8.5	
조직 형태 별														
개인사업체	0	0	0	0	0	0	0	-	-	-	-	-	-	
회사법인	346	281	5	5	0	0	55	81.2	1.4	1.4	0.0	0.0	15.9	
회사외법인	8	0	0	0	0	0	8	0.0	0.0	0.0	0.0	0.0	100.0	

4-7-2. 종사자 수 : 관광통역 안내사 자격증 보유 현황 Employees : Tourism interpretation guide licence hold

단위 : 명, %

전체																	전	체	
종사자 수									구성비										
전체	영어	일어	중국어	불어	독어	스페인어	러시아어	기타	영어	일어	중국어	불어	독어	스페인어	러시아어	기타			
346	142	178	26	0	0	0	0	0	41.0	51.4	7.5	0.0	0.0	0.0	0.0	0.0			
																	매출액 규모 별		
65	5	40	20	0	0	0	0	0	7.7	61.5	30.8	0.0	0.0	0.0	0.0	0.0			3 천 만 원 미 만
0	0	0	0	0	0	0	0	0	-	-	-	-	-	-	-	-			3천만원-5천만원미만
3	0	0	3	0	0	0	0	0	0.0	0.0	100.0	0.0	0.0	0.0	0.0	0.0			5천만원 - 1억원 미만
2	0	2	0	0	0	0	0	0	0.0	100.0	0.0	0.0	0.0	0.0	0.0	0.0			1억원 - 3억원 미만
0	0	0	0	0	0	0	0	0	-	-	-	-	-	-	-	-			3억원 - 5억원 미만
5	0	5	0	0	0	0	0	0	0.0	100.0	0.0	0.0	0.0	0.0	0.0	0.0			5억원 - 10억원 미만
271	137	131	3	0	0	0	0	0	50.6	48.3	1.1	0.0	0.0	0.0	0.0	0.0			1 0 억 원 이 상
																	종사자 규모 별		
56	0	38	18	0	0	0	0	0	0.0	67.9	32.1	0.0	0.0	0.0	0.0	0.0			1명 - 5명 미만
33	30	2	1	0	0	0	0	0	90.9	6.1	3.0	0.0	0.0	0.0	0.0	0.0			5명 - 10명 미만
50	31	14	5	0	0	0	0	0	62.0	28.0	10.0	0.0	0.0	0.0	0.0	0.0			10명 - 20명 미만
12	7	3	2	0	0	0	0	0	58.3	25.0	16.7	0.0	0.0	0.0	0.0	0.0			20명 - 50명 미만
196	75	121	0	0	0	0	0	0	38.3	61.7	0.0	0.0	0.0	0.0	0.0	0.0			5 0 명 이 상
																	존속 기간 별		
53	49	2	2	0	0	0	0	0	92.5	3.8	3.8	0.0	0.0	0.0	0.0	0.0			5 년 미 만
26	11	11	3	0	0	0	0	0	42.3	42.3	11.5	0.0	0.0	0.0	0.0	0.0			5년 - 10년 미만
267	82	165	21	0	0	0	0	0	30.7	61.8	7.9	0.0	0.0	0.0	0.0	0.0			1 0 년 이 상
																	조직 형태 별		
1	1	0	0	0	0	0	0	0	100.0	0.0	0.0	0.0	0.0	0.0	0.0	0.0			개 인 사 업 체
346	141	178	26	0	0	0	0	0	40.8	51.4	7.5	0.0	0.0	0.0	0.0	0.0			회 사 법 인
0	0	0	0	0	0	0	0	0	-	-	-	-	-	-	-	-			회 사 외 법 인

4-7-2. 종사자 수 : 관광통역 안내사 자격증 보유 현황

Employees : Tourism interpretation guide licence hold

단위 : 명, %

	남성																
	종사자 수									구성비							
	전체	영어	일어	중국어	불어	독어	스페인어	러시아어	기타	영어	일어	중국어	불어	독어	스페인어	러시아어	기타
전 체	65	42	18	5	0	0	0	0	0	64.6	27.7	7.7	0.0	0.0	0.0	0.0	0.0
매출액 규모 별																	
3천만원 미만	10	3	4	3	0	0	0	0	0	30.0	40.0	30.0	0.0	0.0	0.0	0.0	0.0
3천만원-5천만원미만	0	0	0	0	0	0	0	0	0	-	-	-	-	-	-	-	-
5천만원 - 1억원 미만	1	0	0	1	0	0	0	0	0	0.0	0.0	100.0	0.0	0.0	0.0	0.0	0.0
1억원 - 3억원 미만	0	0	0	0	0	0	0	0	0	-	-	-	-	-	-	-	-
3억원 - 5억원 미만	0	0	0	0	0	0	0	0	0	-	-	-	-	-	-	-	-
5억원 - 10억원 미만	5	0	5	0	0	0	0	0	0	0.0	100.0	0.0	0.0	0.0	0.0	0.0	0.0
10억원 이상	49	39	9	1	0	0	0	0	0	79.6	18.4	2.0	0.0	0.0	0.0	0.0	0.0
종사자 규모 별																	
1명 - 5명미만	3	0	2	1	0	0	0	0	0	0.0	66.7	33.3	0.0	0.0	0.0	0.0	0.0
5명 - 10명미만	21	20	0	1	0	0	0	0	0	95.2	0.0	4.8	0.0	0.0	0.0	0.0	0.0
10명 - 20명미만	31	14	14	3	0	0	0	0	0	45.2	45.2	9.7	0.0	0.0	0.0	0.0	0.0
20명 - 50명미만	5	3	2	0	0	0	0	0	0	60.0	40.0	0.0	0.0	0.0	0.0	0.0	0.0
50명 이상	5	5	0	0	0	0	0	0	0	100.0	0.0	0.0	0.0	0.0	0.0	0.0	0.0
존속 기간 별																	
5년 미만	25	25	0	0	0	0	0	0	0	100.0	0.0	0.0	0.0	0.0	0.0	0.0	0.0
5년 - 10년 미만	22	9	9	3	0	0	0	0	0	40.9	40.9	13.6	0.0	0.0	0.0	0.0	0.0
10년 이상	19	8	9	2	0	0	0	0	0	42.1	47.4	10.5	0.0	0.0	0.0	0.0	0.0
조직 형태 별																	
개인사업체	1	1	0	0	0	0	0	0	0	100.0	0.0	0.0	0.0	0.0	0.0	0.0	0.0
회사법인	64	41	18	5	0	0	0	0	0	64.1	28.1	7.8	0.0	0.0	0.0	0.0	0.0
회사외법인	0	0	0	0	0	0	0	0	0	-	-	-	-	-	-	-	-

4-7-2. 종사자 수 : 관광통역 안내사 자격증 보유 현황

Employees : Tourism interpretation guide licence hold

단위 : 명, %

여성																		전	체
종사자 수									구성비										
전체	영어	일어	중국어	불어	독어	스페인어	러시아어	기타	영어	일어	중국어	불어	독어	스페인어	러시아어	기타			
281	100	160	21	0	0	0	0	0	35.6	56.9	7.5	0.0	0.0	0.0	0.0	0.0			
매출액 규모 별																			
55	2	36	17	0	0	0	0	0	3.6	65.5	30.9	0.0	0.0	0.0	0.0	0.0		3 천 만 원 미 만	
0	0	0	0	0	0	0	0	0	-	-	-	-	-	-	-	-		3천만원-5천만원미만	
2	0	0	2	0	0	0	0	0	0.0	0.0	100.0	0.0	0.0	0.0	0.0	0.0		5천만원 - 1억원 미만	
2	0	2	0	0	0	0	0	0	0.0	100.0	0.0	0.0	0.0	0.0	0.0	0.0		1억원 - 3억원 미만	
0	0	0	0	0	0	0	0	0	-	-	-	-	-	-	-	-		3억원 - 5억원 미만	
0	0	0	0	0	0	0	0	0	-	-	-	-	-	-	-	-		5억원 - 10억원 미만	
222	98	122	2	0	0	0	0	0	44.1	55.0	0.9	0.0	0.0	0.0	0.0	0.0		1 0 억 원 이 상	
종사자 규모 별																			
53	0	36	17	0	0	0	0	0	0.0	67.9	32.1	0.0	0.0	0.0	0.0	0.0		1명 - 5명 미만	
12	10	2	0	0	0	0	0	0	83.3	16.7	0.0	0.0	0.0	0.0	0.0	0.0		5명 - 10명미만	
19	17	0	2	0	0	0	0	0	89.5	0.0	10.5	0.0	0.0	0.0	0.0	0.0		10명 - 20명미만	
7	4	1	2	0	0	0	0	0	57.1	14.3	28.6	0.0	0.0	0.0	0.0	0.0		20명 - 50명미만	
191	70	121	0	0	0	0	0	0	36.6	63.4	0.0	0.0	0.0	0.0	0.0	0.0		5 0 명 이 상	
존속 기간 별																			
28	24	2	2	0	0	0	0	0	85.7	7.1	7.1	0.0	0.0	0.0	0.0	0.0		5 년 미 만	
4	2	2	0	0	0	0	0	0	50.0	50.0	0.0	0.0	0.0	0.0	0.0	0.0		5년 - 10년 미만	
249	74	156	19	0	0	0	0	0	29.7	62.7	7.6	0.0	0.0	0.0	0.0	0.0		1 0 년 이 상	
조직 형태 별																			
0	0	0	0	0	0	0	0	0	-	-	-	-	-	-	-	-		개 인 사 업 체	
281	100	160	21	0	0	0	0	0	35.6	56.9	7.5	0.0	0.0	0.0	0.0	0.0		회 사 법 인	
0	0	0	0	0	0	0	0	0	-	-	-	-	-	-	-	-		회 사 외 법 인	

5-1-1. 사업실적 : 연간 총 매출액

Business performance : The annual total turnover

단위 : 백만원

	연간 총 매출액
전 체	2,027,030
매출액 규모 별	
3 천 만 원 미 만	55
3천만원-5천만원미만	-
5천만원 - 1억원 미만	315
1억원 - 3억원 미만	2,117
3억원 - 5억원 미만	12,018
5억원 - 10억원 미만	26,129
1 0 억 원 이 상	1,986,396
종사자 규모 별	
1 명 - 5 명 미 만	19,757
5 명 - 10 명 미 만	86,926
10 명 - 20 명 미 만	346,712
20 명 - 50 명 미 만	292,700
5 0 명 이 상	1,280,935
존속 기간 별	
5 년 미 만	202,667
5년 - 10년 미만	442,159
1 0 년 이 상	1,382,205
조직 형태 별	
개 인 사 업 체	7,262
회 사 법 인	1,981,657
회 사 외 법 인	38,111

5-1-2. 사업실적 : 매출액 분포

Business performance : The turnover distribution

단위 : 개, %, 백만원

전 체	사업체 수							구성비						연 평균 매출액			
	3천 만원 미만	3천 만원 ~ 5천 만원 미만	5천 만원 ~ 1억원 미만	1억원 ~ 3억원 미만	3억원 ~ 5억원 미만	5억원 ~ 10억원 미만	10 억원 이상	3천 만원 미만	3천 만원 ~ 5천 만원 미만	5천 만원 ~ 1억원 미만	1억원 ~ 3억원 미만	3억원 ~ 5억원 미만	5억원 ~ 10억원 미만			10 억원 이상	
398	67	0	4	14	31	33	249	16.8	0.0	1.0	3.5	7.8	8.3	62.6	5,093	전 체	
																	매출액 규모 별
67	67	0	0	0	0	0	0	100.0	0.0	0.0	0.0	0.0	0.0	0.0	1	3 천 만 원 미 만	
0	0	0	0	0	0	0	0	-	-	-	-	-	-	-	-	3천만원~5천만원미만	
4	0	0	4	0	0	0	0	0.0	0.0	100.0	0.0	0.0	0.0	0.0	77	5천만원 - 1억원 미만	
14	0	0	0	14	0	0	0	0.0	0.0	0.0	100.0	0.0	0.0	0.0	149	1억원 - 3억원 미만	
31	0	0	0	0	31	0	0	0.0	0.0	0.0	0.0	100.0	0.0	0.0	383	3억원 - 5억원 미만	
33	0	0	0	0	0	33	0	0.0	0.0	0.0	0.0	0.0	100.0	0.0	794	5억원 - 10억원 미만	
249	0	0	0	0	0	0	249	0.0	0.0	0.0	0.0	0.0	0.0	100.0	7,986	1 0 억 원 이 상	
																	종사자 규모 별
75	30	0	1	7	25	9	3	40.0	0.0	1.3	9.3	33.3	12.0	4.0	262	1명 - 5명미만	
42	7	0	0	7	2	3	22	16.7	0.0	0.0	16.7	4.8	7.1	52.4	2,090	5명 - 10명미만	
146	11	0	1	0	0	21	114	7.5	0.0	0.7	0.0	0.0	14.4	78.1	2,367	10명 - 20명미만	
85	18	0	0	0	0	0	68	21.2	0.0	0.0	0.0	0.0	0.0	80.0	3,433	20명 - 50명미만	
49	0	0	2	0	5	0	42	0.0	0.0	4.1	0.0	10.2	0.0	85.7	26,009	5 0 명 이 상	
																	존속 기간 별
156	39	0	3	7	24	18	65	25.0	0.0	1.9	4.5	15.4	11.5	41.7	1,299	5 년 미 만	
124	6	0	0	2	3	7	106	4.8	0.0	0.0	1.6	2.4	5.6	85.5	3,568	5년 - 10년 미만	
118	21	0	1	5	5	8	78	17.8	0.0	0.8	4.2	4.2	6.8	66.1	11,705	1 0 년 이 상	
																	조직 형태 별
17	3	0	0	5	0	10	0	17.6	0.0	0.0	29.4	0.0	58.8	0.0	425	개 인 사 업 체	
361	57	0	4	9	31	23	236	15.8	0.0	1.1	2.5	8.6	6.4	65.4	5,493	회 사 법 인	
20	7	0	0	0	0	0	13	35.0	0.0	0.0	0.0	0.0	0.0	65.0	1,890	회 사 외 법 인	

5-2-1. 사업실적 : 개최현황

Business performance : Held Status

단위 : 일, 건, 개

	국제회의시설업					국제회의기획업				
	연간 개최일	국제행사		국내행사		연간 개최일	해외업체		국내업체	
		개최 건수	참가업체 수	개최 건수	참가업체 수		개최 건수	참가업체 수	개최 건수	참가업체 수
전 체	221	378	2,730	8,855	26,336	17	1,807	3,889	14,192	26,142
매출액 규모 별										
3 천 만 원 미 만	-	-	-	-	-	1	39	60	290	471
3천만원-5천만원미만	-	-	-	-	-	-	-	-	-	-
5천만원 - 1억원 미만	-	-	-	-	-	0	0	0	5	302
1억원 - 3억원 미만	-	-	-	-	-	1	7	26	29	46
3억원 - 5억원 미만	-	-	-	-	-	1	58	1,248	60	932
5억원 - 10억원 미만	-	-	-	-	-	1	16	36	192	566
1 0 억 원 이 상	221	378	2,730	8,855	26,336	13	1,688	2,518	13,615	23,825
종사자 규모 별										
1 명 - 5 명 미 만	30	48	60	606	3,098	1	131	1,283	432	1,616
5 명 - 10 명 미 만	-	-	-	-	-	1	10	42	210	595
10 명 - 20 명 미 만	57	36	885	4,005	8,439	7	1,184	1,629	9,207	17,356
20 명 - 50 명 미 만	102	170	900	1,860	6,360	4	350	431	2,798	4,082
5 0 명 이 상	32	124	885	2,384	8,439	4	131	504	1,544	2,493
존속 기간 별										
5 년 미 만	113	148	160	1,966	4,458	4	1,045	1,746	7,982	5,879
5년 - 10년 미만	70	114	1,475	5,793	14,065	8	653	1,355	3,136	5,106
1 0 년 이 상	37	116	1,095	1,096	7,813	5	110	788	3,074	15,157
조직 형태 별										
개 인 사 업 체	-	-	-	-	-	1	1	16	134	361
회 사 법 인	89	160	1,770	6,389	16,878	14	1,799	3,798	14,025	23,456
회 사 외 법 인	132	218	960	2,466	9,458	2	7	75	33	2,325

5-2-2. 사업실적 : 행사 주최 성격별 개최 현황

Business performance : Event held hosted in each character state

단위 : 개, %

행사 주최 성격별 개최 현황					구성비				
계	정부 및 지방 자치단체	공기업	사기업	각종 이익단체 (협회 등)	정부 및 지방 자치단체	공기업	사기업	각종 이익단체 (협회 등)	
27,591	3,392	1,026	10,229	12,945	12.3	3.7	37.1	46.9	전 체
									매출액 규모 별
2,809	400	46	2,167	197	14.2	1.6	77.1	7.0	3 천 만 원 미 만
-	-	-	-	-	-	-	-	-	3천만원-5천만원미만
5	4	0	0	1	80.0	0.0	0.0	20.0	5천만원 - 1억원 미만
35	21	0	12	2	60.0	0.0	34.3	5.7	1억원 - 3억원 미만
118	41	51	24	3	34.7	43.2	20.3	2.5	3억원 - 5억원 미만
216	109	33	36	38	50.5	15.3	16.7	17.6	5억원 - 10억원 미만
24,408	2,817	897	7,990	12,704	11.5	3.7	32.7	52.0	1 0 억 원 이 상
									종사자 규모 별
1,218	137	239	645	196	11.2	19.6	53.0	16.1	1명 - 5명미만
174	142	13	16	2	81.6	7.5	9.2	1.1	5명 - 10명미만
14,021	1,506	151	703	11,662	10.7	1.1	5.0	83.2	10명 - 20명미만
7,552	1,042	172	5,979	360	13.8	2.3	79.2	4.8	20명 - 50명미만
4,627	565	451	2,886	725	12.2	9.7	62.4	15.7	5 0 명 이 상
									존속 기간 별
13,644	878	301	3,852	8,614	6.4	2.2	28.2	63.1	5 년 미 만
9,673	2,044	471	3,373	3,784	21.1	4.9	34.9	39.1	5년 - 10년 미만
4,275	470	254	3,004	547	11.0	5.9	70.3	12.8	1 0 년 이 상
									조직 형태 별
131	87	0	10	34	66.4	0.0	7.6	26.0	개 인 사 업 체
22,182	2,563	796	6,204	12,619	11.6	3.6	28.0	56.9	회 사 법 인
5,279	742	230	4,015	292	14.1	4.4	76.1	5.5	회 사 외 법 인

5-3-1. 사업실적 : 전자상거래 현황

Business performance : E-commerce state

단위 : 개, %

	사업체 수					구성비			
	전체	구매 및 판매에 활용	구매에만 활용	판매에만 활용	활용하지 않음	구매 및 판매에 활용	구매에만 활용	판매에만 활용	활용하지 않음
전 체	398	20	67	28	283	5.0	16.8	7.0	71.2
매출액 규모 별									
3 천 만 원 미 만	67	5	10	1	51	7.5	14.9	1.5	76.1
3천만원-5천만원미만	0	0	0	0	0	-	-	-	-
5천만원 - 1억원 미만	4	1	0	0	3	25.0	0.0	0.0	75.0
1억원 - 3억원 미만	14	0	5	0	9	0.0	35.7	0.0	64.3
3억원 - 5억원 미만	31	0	1	0	31	0.0	3.2	0.0	100.0
5억원 - 10억원 미만	33	0	3	2	28	0.0	9.1	6.1	84.8
1 0 억 원 이 상	249	15	49	25	161	6.0	19.7	10.0	64.7
종사자 규모 별									
1 명 - 5 명 미 만	75	0	7	3	65	0.0	9.3	4.0	86.7
5 명 - 10 명 미 만	42	5	9	0	28	11.9	21.4	0.0	66.7
10 명 - 20 명 미 만	146	1	29	19	98	0.7	19.9	13.0	67.1
20 명 - 50 명 미 만	85	10	10	0	66	11.8	11.8	0.0	77.6
5 0 명 이 상	49	5	12	6	27	10.2	24.5	12.2	55.1
존속 기간 별									
5 년 미 만	156	10	16	3	128	6.4	10.3	1.9	82.1
5년 - 10년 미만	124	5	30	12	78	4.0	24.2	9.7	62.9
1 0 년 이 상	118	6	21	13	78	5.1	17.8	11.0	66.1
조직 형태 별									
개 인 사 업 체	17	0	0	0	17	0.0	0.0	0.0	100.0
회 사 법 인	361	20	67	28	246	5.5	18.6	7.8	68.1
회 사 외 법 인	20	0	0	0	20	0.0	0.0	0.0	100.0

5-3-2. 사업실적 : 총 매출액 대비 전자상거래 매출액 비중
 Business performance : The total proportion of sales turnover e-commerce

단위 : 개, %

사업체 수						구성비					평균 비중		
전체	20% 미만	20% ~ 40% 미만	40% ~ 60% 미만	60% ~ 80% 미만	80% 이상	20% 미만	20% ~ 40% 미만	40% ~ 60% 미만	60% ~ 80% 미만	80% 이상			
48	31	4	5	8	0	64.6	8.3	10.4	16.7	0.0	21.1	전 체	
매출액 규모 별													
6	5	0	0	1	0	83.3	0.0	0.0	16.7	0.0	24.4	3 천 만 원 미 만	
0	0	0	0	0	0	-	-	-	-	-	-	3천만원-5천만원미만	
1	0	1	0	0	0	0.0	100.0	0.0	0.0	0.0	20.0	5천만원 - 1억원 미만	
-	-	-	-	-	-	-	-	-	-	-	-	1억원 - 3억원 미만	
-	-	-	-	-	-	-	-	-	-	-	-	5억원 - 5억원 미만	
2	0	2	0	0	0	0.0	100.0	0.0	0.0	0.0	20.0	5억원 - 10억원 미만	
39	26	1	5	7	0	66.7	2.6	12.8	17.9	0.0	20.7	1 0 억 원 이 상	
종사자 규모 별													
3	0	2	0	1	0	0.0	66.7	0.0	33.3	0.0	35.8	1 명 - 5 명 미 만	
5	5	0	0	0	0	100.0	0.0	0.0	0.0	0.0	2.0	5 명 - 10 명 미 만	
20	12	1	0	7	0	60.0	5.0	0.0	35.0	0.0	27.3	10 명 - 20 명 미 만	
10	10	0	0	0	0	100.0	0.0	0.0	0.0	0.0	9.0	20 명 - 50 명 미 만	
11	5	1	5	0	0	45.5	9.1	45.5	0.0	0.0	25.0	5 0 명 이 상	
존속 기간 별													
13	10	2	0	1	0	76.9	15.4	0.0	7.7	0.0	15.2	5 년 미 만	
17	17	0	0	0	0	100.0	0.0	0.0	0.0	0.0	2.7	5년 - 10년 미만	
19	5	2	5	7	0	26.3	10.5	26.3	36.8	0.0	41.6	1 0 년 이 상	
조직 형태 별													
-	-	-	-	-	-	-	-	-	-	-	-	-	개 인 사 업 체
48	31	4	5	8	0	64.6	8.3	10.4	16.7	0.0	21.1	회 사 법 인	
-	-	-	-	-	-	-	-	-	-	-	-	-	회 사 외 법 인

5-3-3. 사업실적 : 총 구매액 대비 전자상거래 구매액 비중

Business performance : E-commerce purchase compared to the total purchase price proportion

단위 : 개, %

	사업체 수						구성비					평균 비중
	전체	20% 미만	20% ~ 40% 미만	40% ~ 60% 미만	60% ~ 80% 미만	80% 이상	20% 미만	20% ~ 40% 미만	40% ~ 60% 미만	60% ~ 80% 미만	80% 이상	
전 체	87	58	5	12	2	11	66.7	5.7	13.8	2.3	12.6	22.9
매출액 규모 별												
3 천 만 원 미 만	15	10	5	0	0	0	66.7	33.3	0.0	0.0	0.0	10.7
3천만원-5천만원미만	0	0	0	0	0	0	-	-	-	-	-	-
5천만원 - 1억원 미만	1	0	0	0	0	1	0.0	0.0	0.0	0.0	100.0	99.0
1억원 - 3억원 미만	5	5	0	0	0	0	100.0	0.0	0.0	0.0	0.0	5.0
3억원 - 5억원 미만	1	1	0	0	0	0	100.0	0.0	0.0	0.0	0.0	10.0
5억원 - 10억원 미만	3	1	0	0	2	0	33.3	0.0	0.0	66.7	0.0	50.0
1 0 억 원 이 상	63	42	0	12	0	10	66.7	0.0	19.0	0.0	15.9	24.6
종사자 규모 별												
1 명 - 5 명 미 만	7	5	0	2	0	0	71.4	0.0	28.6	0.0	0.0	15.2
5 명 - 10 명 미 만	14	12	0	0	2	0	85.7	0.0	0.0	14.3	0.0	15.6
10 명 - 20 명 미 만	30	19	5	0	0	6	63.3	16.7	0.0	0.0	20.0	24.9
20 명 - 50 명 미 만	19	15	0	0	0	5	78.9	0.0	0.0	0.0	26.3	24.5
5 0 명 이 상	17	7	0	10	0	0	41.2	0.0	58.8	0.0	0.0	26.8
존속 기간 별												
5 년 미 만	25	20	5	0	0	0	80.0	20.0	0.0	0.0	0.0	8.8
5년 - 10년 미만	35	21	0	2	2	10	60.0	0.0	5.7	5.7	28.6	33.9
1 0 년 이 상	27	17	0	10	0	1	63.0	0.0	37.0	0.0	3.7	21.9
조직 형태 별												
개 인 사 업 체	87	58	5	12	2	11	66.7	5.7	13.8	2.3	12.6	22.9
회 사 법 인	-	-	-	-	-	-	-	-	-	-	-	-
회 사 외 법 인	-	-	-	-	-	-	-	-	-	-	-	-

VI. 카지노업

1-1. 일반현황 : 사업체 수

General current state : Number of establishments

단위 : 개

사업체 수	
전 체	16
매출액 규모 별	
100억원 미만	5
100억원-300억원 미만	4
300억원-1,000억원미만	3
1,000억원 이상	4
종사자 규모 별	
20명 미만	0
20명 이상	16
존속 기간 별	
5년 미만	3
5년 - 10년 미만	4
10년 이상	9
조직 형태 별	
회사 법인	16

1-2. 일반현황 : 설립연도

General current state : Establishment year

단위 : 개, %

사업체 수							구성비					
전체	1990년 이전	1990년 ~ 1994년	1995년 ~ 1999년	2000년 ~ 2004년	2005년 이후		1990년 이전	1990년 ~ 1994년	1995년 ~ 1999년	2000년 ~ 2004년	2005년 이후	
16	5	1	3	1	6		31.3	6.3	18.8	6.3	37.5	전 체
												매출액 규모 별
5	0	1	1	0	3		0.0	20.0	20.0	0.0	60.0	100억원 미만
4	3	0	0	1	0		75.0	0.0	0.0	25.0	0.0	100억원-300억원 미만
3	1	0	1	0	1		33.3	0.0	33.3	0.0	33.3	300억원-1,000억원미만
4	1	0	1	0	2		25.0	0.0	25.0	0.0	50.0	1,000억원 이상
												종사자 규모 별
0	0	0	0	0	0		-	-	-	-	-	20명 미만
16	5	1	3	1	6		31.3	6.3	18.8	6.3	37.5	20명 이상
												존속 기간 별
3	0	0	0	0	3		0.0	0.0	0.0	0.0	100.0	5년 미만
4	0	0	0	1	3		0.0	0.0	0.0	25.0	75.0	5년 - 10년 미만
9	5	1	3	0	0		55.6	11.1	33.3	0.0	0.0	10년 이상
												조직 형태 별
16	5	1	3	1	6		31.3	6.3	18.8	6.3	37.5	회사법인

1-3. 일반현황 : 대표자 성별

General current state : Delegatee's sex

단위 : 개, %

	사업체 수			구성비	
	전체	남	여	남	여
전 체	16	16	0	100.0	0.0
매출액 규모별					
100억원 미만	5	5	0	100.0	0.0
100억원-300억원 미만	4	4	0	100.0	0.0
300억원-1,000억원미만	3	3	0	100.0	0.0
1,000억원 이상	4	4	0	100.0	0.0
종사자 규모별					
20명 미만	0	0	0	-	-
20명 이상	16	16	0	100.0	0.0
존속 기간별					
5년 미만	3	3	0	100.0	0.0
5년 - 10년 미만	4	4	0	100.0	0.0
10년 이상	9	9	0	100.0	0.0
조직 형태별					
회사법인	16	16	0	100.0	0.0

1-4. 일반현황 : 존속 기간 General current state : Subsist period

단위 : 개, %, 년

사업체 수				구성비			평균 존속 기간	
전체	5년 미만	5년 ~ 10년 미만	10년 이상	5년 미만	5년 ~ 10년 미만	10년 이상		
16	3	4	9	18.8	25.0	56.3	14.8	전 체
								매 출 액 규 모 별
5	3	0	2	60.0	0.0	40.0	7.4	1 0 0 억 원 미 만
4	0	1	3	0.0	25.0	75.0	23.0	100억원-300억원 미만
3	0	1	2	0.0	33.3	66.7	21.0	300억원-1,000억원미만
4	0	2	2	0.0	50.0	50.0	11.3	1,000억원 이상
								종 사 자 규 모 별
0	0	0	0	-	-	-	-	2 0 명 미 만
16	3	4	9	18.8	25.0	56.3	14.8	2 0 명 이 상
								조 직 형 태 별
16	3	4	9	18.8	25.0	56.3	14.8	회 사 법 인

1-5. 일반현황 : 조직 형태

General current state : Organization shape

단위 : 개, %

	사업체 수		구성비
	전체	회사법인	회사법인
전 체	16	16	100.0
매출액 규모별			
100억원 미만	5	5	100.0
100억원-300억원 미만	4	4	100.0
300억원-1,000억원미만	3	3	100.0
1,000억원 이상	4	4	100.0
종사자 규모별			
20명 미만	0	0	100.0
20명 이상	16	16	100.0
존속 기간별			
5년 미만	3	3	100.0
5년 - 10년 미만	4	4	100.0
10년 이상	9	9	100.0

1-6. 일반현황 : 사업체 형태

General current state : Business shape

단위 : 개, %

사업체 수					구성비					
전체	단독 사업체	본사(점), 본부, 중앙회	지역본사, 지역본부, 지역 중앙회	영업장, 지사(점), 출장소	단독 사업체	본사(점), 본부, 중앙회	지역본사, 지역본부, 지역 중앙회	영업장, 지사(점), 출장소		
16	7	3	6	0	43.8	18.8	37.5	0.0	전 체	
매 출 액 규 모 별										
5	3	1	1	0	60.0	20.0	20.0	0.0	1 0 0 억 원 미 만	
4	2	1	1	0	50.0	25.0	25.0	0.0	100억원-300억원 미만	
3	1	0	2	0	33.3	0.0	66.7	0.0	300억원-1,000억원미만	
4	1	1	2	0	25.0	25.0	50.0	0.0	1, 0 0 0 억 원 이 상	
종 사 자 규 모 별										
0	0	0	0	0	-	-	-	-	2 0 명 미 만	
16	7	3	6	0	43.8	18.8	37.5	0.0	2 0 명 이 상	
존 속 기 간 별										
3	2	0	1	0	66.7	0.0	33.3	0.0	5 년 미 만	
4	1	1	2	0	25.0	25.0	50.0	0.0	5년 - 10년 미만	
9	4	2	3	0	44.4	22.2	33.3	0.0	1 0 년 이 상	
조 직 형 태 별										
16	7	3	6	0	43.8	18.8	37.5	0.0	회 사 법 인	

1-7-1. 일반현황 : 평균 자본금

General current state : Average capital

단위 : 백만원

평균 자본금	
전 체	17,212
매 출 액 규 모 별	
100억 원 미만	10,224
100억원~300억원 미만	3,060
300억원~1,000억원미만	5,598
1,000억 원 이상	48,810
종 사 자 규 모 별	
20명 미만	-
20명 이상	17,212
존 속 기 간 별	
5년 미만	15,334
5년 - 10년 미만	12,899
10년 이상	19,755
조 직 형 태 별	
회 사 법 인	17,212

1-7-2. 일반현황 : 자본금 분포

General current state : Capital distribution

단위 : 개, %, 백만원

사업체 수					구성비					평균 자본금	
전체	1억원 미만	1억원 ~ 3억원 미만	3억원 ~ 5억원 미만	5억원 이상	1억원 미만	1억원 ~ 3억원 미만	3억원 ~ 5억원 미만	5억원 이상			
16	2	2	1	11	12.5	12.5	6.3	68.8	17,212	전 체	
매출액 규모 별											
5	0	1	1	3	0.0	20.0	20.0	60.0	10,224	1 0 0 억 원 미 만	
4	1	1	0	2	25.0	25.0	0.0	50.0	3,060	100억원-300억원 미만	
3	1	0	0	2	33.3	0.0	0.0	66.7	5,598	300억원-1,000억원미만	
4	0	0	0	4	0.0	0.0	0.0	100.0	48,810	1,000억원 이상	
종사자 규모 별											
0	0	0	0	0	-	-	-	-	-	2 0 명 미 만	
16	2	2	1	11	12.5	12.5	6.3	68.8	17,212	2 0 명 이 상	
존속 기간 별											
3	0	1	0	2	0.0	33.3	0.0	66.7	15,334	5 년 미 만	
4	1	0	0	3	25.0	0.0	0.0	75.0	12,899	5년 - 10년 미만	
9	1	1	1	6	11.1	11.1	11.1	66.7	19,755	1 0 년 이 상	
조직 형태 별											
16	2	2	1	11	12.5	12.5	6.3	68.8	17,212	회 사 법 인	

1-8-1. 일반현황 : 평균 건물 연면적

General current state : Average floor area of building

단위 : m²

평균 건물 연면적	
전 체	4,238
매 출 액 규 모 별	
100억 원 미만	1,942
100억원~300억원 미만	1,918
300억원~1,000억원미만	2,052
1,000억원 이상	11,066
종 사 자 규 모 별	
20명 미만	-
20명 이상	4,238
존 속 기 간 별	
5년 미만	2,318
5년 - 10년 미만	3,738
10년 이상	5,100
조 직 형 태 별	
회 사 법 인	4,238

1-8-2. 일반현황 : 소유 형태별 평균 건물 연면적

General current state : Average floor area of building for each type of owned shape

단위 : m²

평균 건물 연면적					
전체	소유	임차	무상	기타	
4,238	1,839	2,399	0	0	전 체
					매 출 액 규 모 별
1,942	425	1,517	0	0	1 0 0 억 원 미 만
1,918	0	1,918	0	0	100억원-300억원 미만
2,052	0	2,052	0	0	300억원-1,000억원미만
11,066	6,823	4,244	0	0	1,000억원 이상
					종 사 자 규 모 별
0	0	0	0	0	2 0 명 미 만
4,238	1,839	2,399	0	0	2 0 명 이 상
					존 속 기 간 별
2,318	708	1,610	0	0	5 년 미 만
3,738	0	3,738	0	0	5년 - 10년 미만
5,100	3,032	2,068	0	0	1 0 년 이 상
					조 직 형 태 별
4,238	1,839	2,399	0	0	회 사 법 인

1-8-3. 일반현황 : 소유 형태별 건물 연면적 분포

General current state : Floor area distributions of building for each type of owned shape

단위 : 개, %, m²

	전체 건물 연면적 분포											평균 건물 연면적
	사업체 수						구성비					
	전체	50m ² 미만	50m ² ~ 100m ² 미만	100m ² ~ 200m ² 미만	200m ² ~ 300m ² 미만	300m ² 이상	50m ² 미만	50m ² ~ 100m ² 미만	100m ² ~ 200m ² 미만	200m ² ~ 300m ² 미만	300m ² 이상	
전 체	16	0	0	0	0	16	0.0	0.0	0.0	0.0	100.0	4,238
매출액 규모별												
100억원 미만	5	0	0	0	0	5	0.0	0.0	0.0	0.0	100.0	1,942
100억원-300억원 미만	4	0	0	0	0	4	0.0	0.0	0.0	0.0	100.0	1,918
300억원-1,000억원미만	3	0	0	0	0	3	0.0	0.0	0.0	0.0	100.0	2,052
1,000억원 이상	4	0	0	0	0	4	0.0	0.0	0.0	0.0	100.0	11,066
종사자 규모별												
20명 미만	0	0	0	0	0	0	-	-	-	-	-	0
20명 이상	16	0	0	0	0	16	0.0	0.0	0.0	0.0	100.0	4,238
존속 기간별												
5년 미만	3	0	0	0	0	3	0.0	0.0	0.0	0.0	100.0	2,318
5년 - 10년 미만	4	0	0	0	0	4	0.0	0.0	0.0	0.0	100.0	3,738
10년 이상	9	0	0	0	0	9	0.0	0.0	0.0	0.0	100.0	5,100
조직 형태별												
회사법인	16	0	0	0	0	16	0.0	0.0	0.0	0.0	100.0	4,238

1-8-3. 일반현황 : 소유 형태별 건물 연면적 분포

General current state : Floor area distributions of building for each type of owned shape

단위 : 개, %, m²

소유 건물 연면적 분포														평균 건물 연면적	
사업체 수							구성비								
전체	없음	50m ² 미만	50m ² ~ 100m ² 미만	100m ² ~ 200m ² 미만	200m ² ~ 300m ² 미만	300m ² 이상	없음	50m ² 미만	50m ² ~ 100m ² 미만	100m ² ~ 200m ² 미만	200m ² ~ 300m ² 미만	300m ² 이상			
16	14	0	0	0	0	2	87.5	0.0	0.0	0.0	0.0	12.5	1,839	전	체
															매출액 규모별
5	4	0	0	0	0	1	80.0	0.0	0.0	0.0	0.0	20.0	425	100억원 미만	
4	4	0	0	0	0	0	100.0	0.0	0.0	0.0	0.0	0.0	0	100억원-300억원 미만	
3	3	0	0	0	0	0	100.0	0.0	0.0	0.0	0.0	0.0	0	300억원-1,000억원미만	
4	3	0	0	0	0	1	75.0	0.0	0.0	0.0	0.0	25.0	6,823	1,000억원 이상	
															종사자 규모별
0	0	0	0	0	0	0	-	-	-	-	-	-	-	20명 미만	
16	14	0	0	0	0	2	87.5	0.0	0.0	0.0	0.0	12.5	1,839	20명 이상	
															존속 기간별
3	2	0	0	0	0	1	66.7	0.0	0.0	0.0	0.0	33.3	708	5년 미만	
4	4	0	0	0	0	0	100.0	0.0	0.0	0.0	0.0	0.0	0	5년 - 10년 미만	
9	8	0	0	0	0	1	88.9	0.0	0.0	0.0	0.0	11.1	3,032	10년 이상	
															조직 형태별
16	14	0	0	0	0	2	87.5	0.0	0.0	0.0	0.0	12.5	1,839	회사법인	

1-8-3. 일반현황 : 소유 형태별 건물 연면적 분포

General current state : Floor area distributions of building for each type of owned shape

단위 : 개, %, m²

	임차 건물 연면적 분포														평균 건물 연면적
	사업체 수							구성비							
	전체	없음	50m ² 미만	50m ² ~ 100m ² 미만	100m ² ~ 200m ² 미만	200m ² ~ 300m ² 미만	300m ² 이상	없음	50m ² 미만	50m ² ~ 100m ² 미만	100m ² ~ 200m ² 미만	200m ² ~ 300m ² 미만	300m ² 이상		
전 체	16	2	0	0	0	0	14	12.5	0.0	0.0	0.0	0.0	87.5	2,399	
매출액 규모별															
100억원 미만	5	1	0	0	0	0	4	20.0	0.0	0.0	0.0	0.0	80.0	1,517	
100억원-300억원 미만	4	0	0	0	0	0	4	0.0	0.0	0.0	0.0	0.0	100.0	1,918	
300억원-1,000억원미만	3	0	0	0	0	0	3	0.0	0.0	0.0	0.0	0.0	100.0	2,052	
1,000억원 이상	4	1	0	0	0	0	3	25.0	0.0	0.0	0.0	0.0	75.0	4,244	
종사자 규모별															
20명 미만	0	0	0	0	0	0	0	-	-	-	-	-	-	-	
20명 이상	16	2	0	0	0	0	14	12.5	0.0	0.0	0.0	0.0	87.5	2,399	
존속 기간별															
5년 미만	3	1	0	0	0	0	2	33.3	0.0	0.0	0.0	0.0	66.7	1,610	
5년 - 10년 미만	4	0	0	0	0	0	4	0.0	0.0	0.0	0.0	0.0	100.0	3,738	
10년 이상	9	1	0	0	0	0	8	11.1	0.0	0.0	0.0	0.0	88.9	2,068	
조직 형태별															
회사법인	16	2	0	0	0	0	14	12.5	0.0	0.0	0.0	0.0	87.5	2,399	

1-9-1. 일반현황 : 평균 편의시설 연면적

General current state : Average of convenient facilities floor area

단위 : m²

평균 편의시설 연면적	
	752 전 체
	매출액 규모 별
	0 100억원 미만
	83 100억원-300억원 미만
	550 300억원-1,000억원미만
	2,511 1,000억원 이상
	종사자 규모 별
	- 20명 미만
	752 20명 이상
	존속 기간 별
	0 5년 미만
	0 5년 - 10년 미만
	1,336 10년 이상
	조직 형태 별
	752 회 사 법 인

1-9-2. 일반현황 : 소유 형태별 편의시설 연면적

General current state : Average convenient facilities floor area for each owned shape

단위 : m²

	평균 편의시설 연면적		
	전체	직영	임대
전 체	752	628	124
매출액 규모별			
100억원 미만	0	0	0
100억원-300억원 미만	83	0	83
300억원-1,000억원미만	550	0	550
1,000억원 이상	2,511	2,511	0
종사자 규모별			
20명 미만	-	-	-
20명 이상	752	628	124
존속 기간별			
5년 미만	0	0	0
5년 - 10년 미만	0	0	0
10년 이상	1,336	1,116	220
조직 형태별			
회사법인	752	628	124

1-9-3. 일반현황 : 소유 형태별 편의시설 연면적 분포

General current state : Convenient facilities floor area distribution for each owned shape

단위 : 개, %, m²

전체 편의시설 연면적 분포													평균 편의 시설 연면적	
사업체 수						구성비								
전체	없음	100m ² 미만	100m ² ~ 500m ² 미만	500m ² ~ 1천m ² 미만	1천m ² 이상	없음	100m ² 미만	100m ² ~ 500m ² 미만	500m ² ~ 1천m ² 미만	1천m ² 이상				
16	13	0	1	0	2	81.3	0.0	6.3	0.0	12.5	752	전 체		
														매출액 규모 별
5	5	0	0	0	0	100.0	0.0	0.0	0.0	0.0	0	100억원 미만		
4	3	0	1	0	0	75.0	0.0	25.0	0.0	0.0	83	100억원-300억원 미만		
3	2	0	0	0	1	66.7	0.0	0.0	0.0	33.3	550	300억원-1,000억원미만		
4	3	0	0	0	1	75.0	0.0	0.0	0.0	25.0	2,511	1,000억원 이상		
														종사자 규모 별
0	0	0	0	0	0	-	-	-	-	-	-	20명 미만		
16	13	0	1	0	2	81.3	0.0	6.3	0.0	12.5	752	20명 이상		
														존속 기간 별
3	3	0	0	0	0	100.0	0.0	0.0	0.0	0.0	0	5년 미만		
4	4	0	0	0	0	100.0	0.0	0.0	0.0	0.0	0	5년 - 10년 미만		
9	6	0	1	0	2	66.7	0.0	11.1	0.0	22.2	1,336	10년 이상		
														조직 형태 별
16	13	0	1	0	2	81.3	0.0	6.3	0.0	12.5	752	회사법인		

1-9-3. 일반현황 : 소유 형태별 편의시설 연면적 분포

General current state : Convenient facilities floor area distribution for each owned shape

단위 : 개, %, m²

	직영 편의시설 연면적 분포												평균 편의 시설 연면적
	사업체 수						구성비						
	전체	없음	100m ² 미만	100m ² ~ 500m ² 미만	500m ² ~ 1천m ² 미만	1천m ² 이상	없음	100m ² 미만	100m ² ~ 500m ² 미만	500m ² ~ 1천m ² 미만	1천m ² 이상		
전 체	16	15	0	0	0	1	93.8	0.0	0.0	0.0	6.3	628	
매출액 규모별													
100억원 미만	5	5	0	0	0	0	100.0	0.0	0.0	0.0	0.0	0	
100억원-300억원 미만	4	4	0	0	0	0	100.0	0.0	0.0	0.0	0.0	0	
300억원-1,000억원미만	3	3	0	0	0	0	100.0	0.0	0.0	0.0	0.0	0	
1,000억원 이상	4	3	0	0	0	1	75.0	0.0	0.0	0.0	25.0	2,511	
종사자 규모별													
20명 미만	0	0	0	0	0	0	-	-	-	-	-	-	
20명 이상	16	15	0	0	0	1	93.8	0.0	0.0	0.0	6.3	628	
존속 기간별													
5년 미만	3	3	0	0	0	0	100.0	0.0	0.0	0.0	0.0	0	
5년 - 10년 미만	4	4	0	0	0	0	100.0	0.0	0.0	0.0	0.0	0	
10년 이상	9	8	0	0	0	1	88.9	0.0	0.0	0.0	11.1	1,116	
조직 형태별													
회사법인	16	15	0	0	0	1	93.8	0.0	0.0	0.0	6.3	628	

1-9-3. 일반현황 : 소유 형태별 편의시설 연면적 분포

General current state : Convenient facilities floor area distribution for each owned shape

단위 : 개, %, m²

임대 편의시설 연면적 분포													평균 편의 시설 연면적	
사업체 수						구성비								
전체	없음	100m ² 미만	100m ² ~ 500m ² 미만	500m ² ~ 1천m ² 미만	1천m ² 이상	없음	100m ² 미만	100m ² ~ 500m ² 미만	500m ² ~ 1천m ² 미만	1천m ² 이상				
16	14	0	1	0	1	87.5	0.0	6.3	0.0	6.3	124	전 체		
														매출액 규모 별
5	5	0	0	0	0	100.0	0.0	0.0	0.0	0.0	0	100억원 미만		
4	3	0	1	0	0	75.0	0.0	25.0	0.0	0.0	83	100억원-300억원 미만		
3	2	0	0	0	1	66.7	0.0	0.0	0.0	33.3	550	300억원-1,000억원미만		
4	4	0	0	0	0	100.0	0.0	0.0	0.0	0.0	0	1,000억원 이상		
														종사자 규모 별
0	0	0	0	0	0	-	-	-	-	-	-	20명 미만		
16	14	0	1	0	1	87.5	0.0	6.3	0.0	6.3	124	20명 이상		
														존속 기간 별
3	3	0	0	0	0	100.0	0.0	0.0	0.0	0.0	0	5년 미만		
4	4	0	0	0	0	100.0	0.0	0.0	0.0	0.0	0	5년 - 10년 미만		
9	7	0	1	0	1	77.8	0.0	11.1	0.0	11.1	220	10년 이상		
														조직 형태 별
16	14	0	1	0	1	87.5	0.0	6.3	0.0	6.3	124	회사법인		

1-10-1. 일반현황 : 평균 시설 투자비

General current state : Average facilities investment cost

단위 : 백만원

평균 시설투자비	
전 체	3,349
매 출 액 규 모 별	
100억 원 미만	1,582
100억원~300억원 미만	180
300억원~1,000억원미만	378
1,000억 원 이상	10,957
종 사 자 규 모 별	
20명 미만	-
20명 이상	3,349
존 속 기 간 별	
5년 미만	688
5년 - 10년 미만	1,309
10년 이상	5,143
조 직 형 태 별	
회 사 법 인	3,349

1-10-2. 일반현황 : 시설 투자비 분포

General current state : Facilities investment cost distribution

단위 : 개, %, 백만원

사업체 수				구성비			평균 시설 투자비	
전체	없음	10억원 미만	10억원 이상	없음	10억원 미만	10억원 이상		
16	2	9	5	12.5	56.3	31.3	3,349	전 체
								매출액 규모 별
5	1	2	2	20.0	40.0	40.0	1,582	100억원 미만
4	1	3	0	25.0	75.0	0.0	180	100억원-300억원 미만
3	0	3	0	0.0	100.0	0.0	378	300억원-1,000억원미만
4	0	1	3	0.0	25.0	75.0	10,957	1,000억원 이상
								종사자 규모 별
0	0	0	0	-	-	-	-	20명 미만
16	2	9	5	12.5	56.3	31.3	3,349	20명 이상
								존속 기간 별
3	1	1	1	33.3	33.3	33.3	688	5년 미만
4	0	3	1	0.0	75.0	25.0	1,309	5년 - 10년 미만
9	1	5	3	11.1	55.6	33.3	5,143	10년 이상
								조직 형태 별
16	2	9	5	12.5	56.3	31.3	3,349	회사 법인

2-1-1. 영업현황 : 연간 평균 영업개월 수

General current state : The number of annual average business month

단위 : 개월

연간 평균 영업개월 수	
전 체	11.9
매출액 규모 별	
100억원 미만	11.6
100억원-300억원 미만	12.0
300억원-1,000억원미만	12.0
1,000억원 이상	12.0
종사자 규모 별	
20명 미만	-
20명 이상	11.9
존속 기간 별	
5년 미만	11.3
5년 - 10년 미만	12.0
10년 이상	12.0
조직 형태 별	
회사 법인	11.9

2-1-2. 영업현황 : 영업개월 수 분포

General current state : The number of business month distribution

단위 : 개, %, 개월

사업체 수					구성비				연 평균 영업 개월수	
전체	3개월 이하	4개월 ~ 6개월 이하	7개월 ~ 9개월 이하	10개월 이상	3개월 이하	4개월 ~ 6개월 이하	7개월 ~ 9개월 이하	10개월 이상		
16	0	0	0	16	0.0	0.0	0.0	100.0	11.9	전 체
										매출액 규모 별
5	0	0	0	5	0.0	0.0	0.0	100.0	11.6	100억원 미만
4	0	0	0	4	0.0	0.0	0.0	100.0	12.0	100억원-300억원 미만
3	0	0	0	3	0.0	0.0	0.0	100.0	12.0	300억원-1,000억원미만
4	0	0	0	4	0.0	0.0	0.0	100.0	12.0	1,000억원 이상
										종사자 규모 별
0	0	0	0	0	-	-	-	-	-	20명 미만
16	0	0	0	16	0.0	0.0	0.0	100.0	11.9	20명 이상
										존속 기간 별
3	0	0	0	3	0.0	0.0	0.0	100.0	11.3	5년 미만
4	0	0	0	4	0.0	0.0	0.0	100.0	12.0	5년 - 10년 미만
9	0	0	0	9	0.0	0.0	0.0	100.0	12.0	10년 이상
										조직 형태 별
16	0	0	0	16	0.0	0.0	0.0	100.0	11.9	회사법인

2-2-1. 영업현황 : 일 평균 영업시간

General current state : On the average a day business hours

단위 : 시간

일 평균 영업시간	
전 체	20.5
매출액 규모 별	
100억원 미만	17.8
100억원-300억원 미만	18.8
300억원-1,000억원미만	24.0
1,000억원 이상	23.0
종사자 규모 별	
20명 미만	-
20명 이상	20.5
존속 기간 별	
5년 미만	18.7
5년 - 10년 미만	22.0
10년 이상	20.4
조직 형태 별	
회사 법인	20.5

2-2-2. 영업현황 : 영업시간 분포

General current state : Business hour distribution

단위 : 개, %, 시간

전체	사업체 수					구성비					일 평균 영업 시간	
	8시간 미만	8시간 ~ 10시간 미만	10시간 ~ 12시간 미만	12시간 ~ 14시간 미만	14시간 이상	8시간 미만	8시간 ~ 10시간 미만	10시간 ~ 12시간 미만	12시간 ~ 14시간 미만	14시간 이상		
16	0	0	0	0	16	0.0	0.0	0.0	0.0	100.0	20.5	전 체
												매 출 액 규 모 별
5	0	0	0	0	5	0.0	0.0	0.0	0.0	100.0	17.8	1 0 0 억 원 미 만
4	0	0	0	0	4	0.0	0.0	0.0	0.0	100.0	18.8	100억원-300억원 미만
3	0	0	0	0	3	0.0	0.0	0.0	0.0	100.0	24.0	300억원-1,000억원미만
4	0	0	0	0	4	0.0	0.0	0.0	0.0	100.0	23.0	1, 0 0 0 억 원 이 상
												종 사 자 규 모 별
0	0	0	0	0	0	-	-	-	-	-	-	2 0 명 미 만
16	0	0	0	0	16	0.0	0.0	0.0	0.0	100.0	20.5	2 0 명 이 상
												존 속 기 간 별
3	0	0	0	0	3	0.0	0.0	0.0	0.0	100.0	18.7	5 년 미 만
4	0	0	0	0	4	0.0	0.0	0.0	0.0	100.0	22.0	5년 - 10년 미만
9	0	0	0	0	9	0.0	0.0	0.0	0.0	100.0	20.4	1 0 년 이 상
												조 직 형 태 별
16	0	0	0	0	16	0.0	0.0	0.0	0.0	100.0	20.5	회 사 법 인

2-3-1. 영업현황 : 휴무일 여부 / 월 평균 휴무일 수

General current state : The number of average holidays month

단위 : 일

	휴무일 여부			월 평균 휴무일 수
	전체	없음	있음	
전체	16	15	1	0.5
매출액 규모별				
100억원 미만	5	5	0	0.0
100억원-300억원 미만	4	4	0	0.0
300억원-1,000억원미만	3	3	0	0.0
1,000억원 이상	4	3	1	2.0
종사자 규모별				
20명 미만	0	0	0	-
20명 이상	16	15	1	0.5
존속 기간별				
5년 미만	3	3	0	0.0
5년 - 10년 미만	4	3	1	2.0
10년 이상	9	9	0	0.0
조직 형태별				
회사법인	16	15	1	0.5

2-3-2. 영업현황 : 휴무일 수 분포

General current state : The number of holidays distribution

단위 : 개, %, 일

사업체 수					구성비				월 평균 휴무일 수	
전체	없음	1일 ~ 5일	6일 ~ 10일	11일 이상	없음	1일 ~ 5일	6일 ~ 10일	11일 이상		
16	15	0	1	0	93.8	0.0	6.3	0.0	0.5	전 체
										매출액 규모 별
5	5	0	0	0	100.0	0.0	0.0	0.0	0.0	100억원 미만
4	4	0	0	0	100.0	0.0	0.0	0.0	0.0	100억원-300억원 미만
3	3	0	0	0	100.0	0.0	0.0	0.0	0.0	300억원-1,000억원미만
4	3	0	1	0	75.0	0.0	25.0	0.0	2.0	1,000억원 이상
										종사자 규모 별
0	0	0	0	0	-	-	-	-	-	20명 미만
16	15	0	1	0	93.8	0.0	6.3	0.0	0.5	20명 이상
										존속 기간 별
3	3	0	0	0	100.0	0.0	0.0	0.0	0.0	5년 미만
4	3	0	1	0	75.0	0.0	25.0	0.0	2.0	5년 - 10년 미만
9	9	0	0	0	100.0	0.0	0.0	0.0	0.0	10년 이상
										조직 형태 별
16	15	0	1	0	93.8	0.0	6.3	0.0	0.5	회사법인

3-1. 시설현황

Facility : The number of facilities

단위 : 개

	시설현황									
	합계	테이블 게임								머신 게임
		소계	룰렛	빅휠	블랙잭	바카라	다이사이	포커	기타	
전 체	2,920	887	74	4	160	499	21	39	90	2,033
매출액 규모별										
100억 원 미만	371	204	8	1	13	99	6	7	70	167
100억원-300억원 미만	272	133	9	1	18	101	2	0	2	139
300억원-1,000억원미만	256	101	11	0	16	63	1	7	3	155
1,000억원 이상	2,021	449	46	2	113	236	12	25	15	1,572
종사자 규모별										
20명 미만	0	0	0	0	0	0	0	0	0	0
20명 이상	2,920	887	74	4	160	499	21	39	90	2,033
존속 기간별										
5년 미만	274	157	6	0	9	61	4	7	70	117
5년 - 10년 미만	881	309	38	1	62	172	8	20	8	572
10년 이상	1,765	421	30	3	89	266	9	12	12	1,344
조직 형태별										
회사법인	2,920	887	74	4	160	499	21	39	90	2,033

3-2. 시설현황 : 최대 수용력

Facility: The maximum capacity

단위 : 개

최대 수용력											전 체
합계	테이블 게임									머신 게임	
	소계	룰렛	빅휠	블랙잭	바카라	다이사이	포커	기타			
8,425	6,350	847	30	1,070	3,371	230	298	504	2,033		
											매출액 규모 별
1,525	1,358	82	6	89	649	70	42	420	167		1 0 0 억 원 미 만
1,093	954	116	0	108	696	22	0	12	139		100억원-300억원 미만
995	840	131	0	132	485	14	75	3	155		300억원-1,000억원미만
4,812	3,198	518	24	741	1,541	124	181	69	1,572		1,000억원 이상
											종사자 규모 별
0	0	0	0	0	0	0	0	0	0		2 0 명 미 만
8,425	6,350	847	30	1,070	3,371	230	298	504	2,033		2 0 명 이 상
											존속 기간 별
1,217	1,100	68	0	69	445	56	42	420	117		5 년 미 만
2,901	2,329	441	2	422	1,178	78	143	65	572		5년 - 10년 미만
4,307	2,921	338	28	579	1,748	96	113	19	1,344		1 0 년 이 상
											조직 형태 별
8,425	6,350	847	30	1,070	3,371	230	298	504	2,033		회 사 법 인

4-1-1. 종사자 수 : 전체 종사자 수

Employees : All the number of workers

단위 : 명

전체 종사자 수	
전 체	6,923
매출액 규모 별	
100억원 미만	648
100억원-300억원 미만	586
300억원-1,000억원미만	829
1,000억원 이상	4,860
종사자 규모 별	
20명 미만	0
20명 이상	6,923
존속 기간 별	
5년 미만	421
5년 - 10년 미만	2,524
10년 이상	3,978
조직 형태 별	
회사 법인	6,923

4-1-2. 종사자 수 : 종사자 수 분포

Employees : The number of workers distribution

단위 : 개, %, 명

사업체 수			구성비		1개소 평균 종사자 수	
전체	20명 미만	20명 이상	20명 미만	20명 이상		
16	0	16	0.0	100.0	432.7	전 체
						매 출 액 규 모 별
5	0	5	0.0	100.0	129.6	1 0 0 억 원 미 만
4	0	4	0.0	100.0	146.5	100억원-300억원 미만
3	0	3	0.0	100.0	276.3	300억원-1,000억원미만
4	0	4	0.0	100.0	1,215.0	1,000억원 이상
						종 사 자 규 모 별
0	0	0	-	-	-	2 0 명 미 만
16	0	16	0.0	100.0	432.7	2 0 명 이 상
						존 속 기 간 별
3	0	3	0.0	100.0	140.3	5 년 미 만
4	0	4	0.0	100.0	631.0	5년 - 10년 미만
9	0	9	0.0	100.0	442.0	1 0 년 이 상
						조 직 형 태 별
16	0	16	0.0	100.0	432.7	회 사 법 인

4-2. 종사자 수 : 고용형태별 종사자 수

Employees : The number of workers in each employment shape

단위 : 명, %

	종사자 수						구성비				
	전체	자영 업자	무급 가족 종사자	상용 근로자	임시 및 일용 근로자	기타 종사자	자영 업자	무급 가족 종사자	상용 근로자	임시 및 일용 근로자	기타 종사자
전 체	6,923	0	0	6,472	451	0	0.0	0.0	93.5	6.5	0.0
매 출 액 규 모 별											
1 0 0 억 원 미 만	648	0	0	569	79	0	0.0	0.0	87.8	12.2	0.0
100억원-300억원 미만	586	0	0	495	91	0	0.0	0.0	84.5	15.5	0.0
300억원-1,000억원미만	829	0	0	807	22	0	0.0	0.0	97.3	2.7	0.0
1,000억원 이상	4,860	0	0	4,601	259	0	0.0	0.0	94.7	5.3	0.0
종 사 자 규 모 별											
2 0 명 미 만	0	0	0	0	0	0	-	-	-	-	-
2 0 명 이 상	6,923	0	0	6,472	451	0	0.0	0.0	93.5	6.5	0.0
존 속 기 간 별											
5 년 미 만	421	0	0	342	79	0	0.0	0.0	81.2	18.8	0.0
5년 - 10년 미만	2,524	0	0	2,310	214	0	0.0	0.0	91.5	8.5	0.0
1 0 년 이 상	3,978	0	0	3,820	158	0	0.0	0.0	96.0	4.0	0.0
조 직 형 태 별											
회 사 법 인	6,923	0	0	6,472	451	0	0.0	0.0	93.5	6.5	0.0

4-3. 종사자 수 : 성별 종사자 수

Employees : The number of workers sex

단위 : 명, %

전체					자영업자					
종사자 수			구성비		종사자 수			구성비		
전체	남	여	남	여	전체	남	여	남	여	
6,923	3,620	3,303	52.3	47.7	0	0	0	-	-	전체
										매출액 규모 별
648	360	288	55.6	44.4	0	0	0	-	-	100억원 미만
586	354	232	60.4	39.6	0	0	0	-	-	100억원-300억원 미만
829	420	409	50.7	49.3	0	0	0	-	-	300억원-1,000억원미만
4,860	2,486	2,374	51.2	48.8	0	0	0	-	-	1,000억원 이상
										종사자 규모 별
0	0	0	-	-	0	0	0	-	-	20명 미만
6,923	3,620	3,303	52.3	47.7	0	0	0	-	-	20명 이상
										존속 기간 별
421	229	192	54.4	45.6	0	0	0	-	-	5년 미만
2,524	1,091	1,433	43.2	56.8	0	0	0	-	-	5년 - 10년 미만
3,978	2,300	1,678	57.8	42.2	0	0	0	-	-	10년 이상
										조직 형태 별
6,923	3,620	3,303	52.3	47.7	0	0	0	-	-	회사법인

4-3. 종사자 수 : 성별 종사자 수

Employees : The number of workers sex

단위 : 명, %

	무급가족 종사자					상용근로자				
	종사자 수			구성비		종사자 수			구성비	
	전체	남	여	남	여	전체	남	여	남	여
전 체	0	0	0	-	-	6,472	3,375	3,097	52.1	47.9
매출액 규모별										
100억원 미만	0	0	0	-	-	569	304	265	53.4	46.6
100억원-300억원 미만	0	0	0	-	-	495	295	200	59.6	40.4
300억원-1,000억원미만	0	0	0	-	-	807	410	397	50.8	49.2
1,000억원 이상	0	0	0	-	-	4,601	2,366	2,235	51.4	48.6
종사자 규모별										
20명 미만	0	0	0	-	-	0	0	0	-	-
20명 이상	0	0	0	-	-	6,472	3,375	3,097	52.1	47.9
존속 기간별										
5년 미만	0	0	0	-	-	342	173	169	50.6	49.4
5년 - 10년 미만	0	0	0	-	-	2,310	994	1,316	43.0	57.0
10년 이상	0	0	0	-	-	3,820	2,208	1,612	57.8	42.2
조직 형태별										
회사법인	0	0	0	-	-	6,472	3,375	3,097	52.1	47.9

4-3. 종사자 수 : 성별 종사자 수

Employees : The number of workers sex

단위 : 명, %

임시 및 일용근로자					기타 종사자					
종사자 수			구성비		종사자 수			구성비		
전체	남	여	남	여	전체	남	여	남	여	
451	245	206	54.3	45.7	0	0	0	-	-	전 체
										매출액 규모 별
79	56	23	70.9	29.1	0	0	0	-	-	100억원 미만
91	59	32	64.8	35.2	0	0	0	-	-	100억원-300억원 미만
22	10	12	45.5	54.5	0	0	0	-	-	300억원-1,000억원미만
259	120	139	46.3	53.7	0	0	0	-	-	1,000억원 이상
										종사자 규모 별
0	0	0	-	-	0	0	0	-	-	20명 미만
451	245	206	54.3	45.7	0	0	0	-	-	20명 이상
										존속 기간 별
79	56	23	70.9	29.1	0	0	0	-	-	5년 미만
214	97	117	45.3	54.7	0	0	0	-	-	5년 - 10년 미만
158	92	66	58.2	41.8	0	0	0	-	-	10년 이상
										조직 형태 별
451	245	206	54.3	45.7	0	0	0	-	-	회사 법인

4-4. 종사자 수 : 연령별 종사자 수

Employees : The number of workers in each old age

단위 : 명, %

	전체													
	종사자 수							구성비						
	전체	30세 미만	30세 ~ 40세 미만	40세 ~ 50세 미만	50세 ~ 60세 미만	60세 ~ 65세 미만	65세 이상	30세 미만	30세 ~ 40세 미만	40세 ~ 50세 미만	50세 ~ 60세 미만	60세 ~ 65세 미만	65세 이상	
전 체	6,923	2,182	3,068	1,481	181	8	3	31.5	44.3	21.4	2.6	0.1	0.0	
매출액 규모별														
100억원 미만	648	209	195	240	3	1	0	32.3	30.1	37.0	0.5	0.2	0.0	
100억원-300억원 미만	586	258	177	135	16	0	0	44.0	30.2	23.0	2.7	0.0	0.0	
300억원-1,000억원 미만	829	483	246	73	24	2	1	58.3	29.7	8.8	2.9	0.2	0.1	
1,000억원 이상	4,860	1,232	2,450	1,033	138	5	2	25.3	50.4	21.3	2.8	0.1	0.0	
종사자 규모별														
20명 미만	0	0	0	0	0	0	0	-	-	-	-	-	-	
20명 이상	6,923	2,182	3,068	1,481	181	8	3	31.5	44.3	21.4	2.6	0.1	0.0	
존속 기간별														
5년 미만	421	116	98	205	2	0	0	27.6	23.3	48.7	0.5	0.0	0.0	
5년 - 10년 미만	2,524	940	1,228	279	73	3	1	37.2	48.7	11.1	2.9	0.1	0.0	
10년 이상	3,978	1,126	1,742	997	106	5	2	28.3	43.8	25.1	2.7	0.1	0.1	
조직 형태별														
회사법인	6,923	2,182	3,068	1,481	181	8	3	31.5	44.3	21.4	2.6	0.1	0.0	

4-4. 종사자 수 : 연령별 종사자 수

Employees : The number of workers in each old age

단위 : 명, %

상용근로자														
종사자 수							구성비							
전체	30세 미만	30세 ~ 40세 미만	40세 ~ 50세 미만	50세 ~ 60세 미만	60세 ~ 65세 미만	65세 이상	30세 미만	30세 ~ 40세 미만	40세 ~ 50세 미만	50세 ~ 60세 미만	60세 ~ 65세 미만	65세 이상		
6,472	1,960	2,943	1,393	166	8	2	30.3	45.5	21.5	2.6	0.1	0.0	전 체	
														매출액 규모 별
569	173	195	197	3	1	0	30.4	34.3	34.6	0.5	0.2	0.0	100억원 미만	
495	245	133	102	15	0	0	49.5	26.9	20.6	3.0	0.0	0.0	100억원-300억원 미만	
807	466	243	72	24	2	0	57.7	30.1	8.9	3.0	0.2	0.0	300억원-1,000억원미만	
4,601	1,076	2,372	1,022	124	5	2	23.4	51.6	22.2	2.7	0.1	0.0	1,000억원 이상	
														종사자 규모 별
0	0	0	0	0	0	0	-	-	-	-	-	-	20명 미만	
6,472	1,960	2,943	1,393	166	8	2	30.3	45.5	21.5	2.6	0.1	0.0	20명 이상	
														존속 기간 별
342	80	98	162	2	0	0	23.4	28.7	47.4	0.6	0.0	0.0	5년 미만	
2,310	824	1,149	272	62	3	0	35.7	49.7	11.8	2.7	0.1	0.0	5년 - 10년 미만	
3,820	1,056	1,696	959	102	5	2	27.6	44.4	25.1	2.7	0.1	0.1	10년 이상	
														조직 형태 별
6,472	1,960	2,943	1,393	166	8	2	30.3	45.5	21.5	2.6	0.1	0.0	회사법인	

4-4. 종사자 수 : 연령별 종사자 수

Employees : The number of workers in each old age

단위 : 명, %

	임시 및 일용근로자												
	종사자 수							구성비					
	전체	30세 미만	30세 ~ 40세 미만	40세 ~ 50세 미만	50세 ~ 60세 미만	60세 ~ 65세 미만	65세 이상	30세 미만	30세 ~ 40세 미만	40세 ~ 50세 미만	50세 ~ 60세 미만	60세 ~ 65세 미만	65세 이상
전 체	451	222	125	88	15	0	1	49.2	27.7	19.5	3.3	0.0	0.2
매출액 규모별													
100억원 미만	79	36	0	43	0	0	0	45.6	0.0	54.4	0.0	0.0	0.0
100억원-300억원 미만	91	13	44	33	1	0	0	14.3	48.4	36.3	1.1	0.0	0.0
300억원-1,000억원 미만	22	17	3	1	0	0	1	77.3	13.6	4.5	0.0	0.0	4.5
1,000억원 이상	259	156	78	11	14	0	0	60.2	30.1	4.2	5.4	0.0	0.0
종사자 규모별													
20명 미만	0	0	0	0	0	0	0	-	-	-	-	-	-
20명 이상	451	222	125	88	15	0	1	49.2	27.7	19.5	3.3	0.0	0.2
존속 기간별													
5년 미만	79	36	0	43	0	0	0	45.6	0.0	54.4	0.0	0.0	0.0
5년 - 10년 미만	214	116	79	7	11	0	1	54.2	36.9	3.3	5.1	0.0	0.5
10년 이상	158	70	46	38	4	0	0	44.3	29.1	24.1	2.5	0.0	0.0
조직 형태별													
회사법인	451	222	125	88	15	0	1	49.2	27.7	19.5	3.3	0.0	0.2

4-4. 종사자 수 : 연령별 종사자 수

Employees : The number of workers in each old age

단위 : 명, %

기타 종사자													
종사자 수							구성비						
전체	30세 미만	30세 ~ 40세 미만	40세 ~ 50세 미만	50세 ~ 60세 미만	60세 ~ 65세 미만	65세 이상	30세 미만	30세 ~ 40세 미만	40세 ~ 50세 미만	50세 ~ 60세 미만	60세 ~ 65세 미만	65세 이상	
0	0	0	0	0	0	0	-	-	-	-	-	-	전체
													매출액 규모 별
0	0	0	0	0	0	0	-	-	-	-	-	-	100억원 미만
0	0	0	0	0	0	0	-	-	-	-	-	-	100억원-300억원 미만
0	0	0	0	0	0	0	-	-	-	-	-	-	300억원-1,000억원미만
0	0	0	0	0	0	0	-	-	-	-	-	-	1,000억원 이상
													종사자 규모 별
0	0	0	0	0	0	0	-	-	-	-	-	-	20명 미만
0	0	0	0	0	0	0	-	-	-	-	-	-	20명 이상
													존속 기간 별
0	0	0	0	0	0	0	-	-	-	-	-	-	5년 미만
0	0	0	0	0	0	0	-	-	-	-	-	-	5년 - 10년 미만
0	0	0	0	0	0	0	-	-	-	-	-	-	10년 이상
													조직 형태 별
0	0	0	0	0	0	0	-	-	-	-	-	-	회사법인

4-5. 종사자 수 : 학력별 종사자 수

Employees : The number of workers in each education

단위 : 명, %

	전체								
	종사자 수					구성비			
	전체	고졸 이하	초대 재/졸	대학교 재/졸	대학원 재/졸	고졸 이하	초대 재/졸	대학교 재/졸	대학원 재/졸
전 체	6,923	946	2,910	2,891	176	13.7	42.0	41.8	2.5
매출액 규모별									
100억원 미만	648	131	316	197	4	20.2	48.8	30.4	0.6
100억원-300억원 미만	586	92	411	80	3	15.7	70.1	13.7	0.5
300억원-1,000억원 미만	829	25	528	253	23	3.0	63.7	30.5	2.8
1,000억원 이상	4,860	698	1,655	2,361	146	14.4	34.1	48.6	3.0
종사자 규모별									
20명 미만	0	0	0	0	0	-	-	-	-
20명 이상	6,923	946	2,910	2,891	176	13.7	42.0	41.8	2.5
존속 기간별									
5년 미만	421	113	161	147	0	26.8	38.2	34.9	0.0
5년 - 10년 미만	2,524	83	1,106	1,220	115	3.3	43.8	48.3	4.6
10년 이상	3,978	750	1,643	1,524	61	18.9	41.3	38.3	1.5
조직 형태별									
회사법인	6,923	946	2,910	2,891	176	13.7	42.0	41.8	2.5

4-5. 종사자 수 : 학력별 종사자 수

Employees : The number of workers in each education

단위 : 명, %

상용종사자										
종사자 수					구성비				전체	
전체	고졸 이하	초대 재/졸	대학교 재/졸	대학원 재/졸	고졸 이하	초대 재/졸	대학교 재/졸	대학원 재/졸		
6,472	865	2,769	2,670	168	13.4	42.8	41.3	2.6	전체	
										매출액 규모 별
569	101	267	197	4	17.8	46.9	34.6	0.7	100억원 미만	
495	57	355	80	3	11.5	71.7	16.2	0.6	100억원-300억원 미만	
807	23	524	238	22	2.9	64.9	29.5	2.7	300억원-1,000억원미만	
4,601	684	1,623	2,155	139	14.9	35.3	46.8	3.0	1,000억원 이상	
										종사자 규모 별
0	0	0	0	0	-	-	-	-	20명 미만	
6,472	865	2,769	2,670	168	13.4	42.8	41.3	2.6	20명 이상	
										존속 기간 별
342	83	112	147	0	24.3	32.7	43.0	0.0	5년 미만	
2,310	68	1,075	1,060	107	2.9	46.5	45.9	4.6	5년 - 10년 미만	
3,820	714	1,582	1,463	61	18.7	41.4	38.3	1.6	10년 이상	
										조직 형태 별
6,472	865	2,769	2,670	168	13.4	42.8	41.3	2.6	회사법인	

4-5. 종사자 수 : 학력별 종사자 수

Employees : The number of workers in each education

단위 : 명, %

	임시 및 일용근로자								
	종사자 수					구성비			
	전체	고졸 이하	초대 재/졸	대학교 재/졸	대학원 재/졸	고졸 이하	초대 재/졸	대학교 재/졸	대학원 재/졸
전 체	451	81	141	221	8	18.0	31.3	49.0	1.8
매출액 규모별									
100억원 미만	79	30	49	0	0	38.0	62.0	0.0	0.0
100억원-300억원 미만	91	35	56	0	0	38.5	61.5	0.0	0.0
300억원-1,000억원 미만	22	2	4	15	1	9.1	18.2	68.2	4.5
1,000억원 이상	259	14	32	206	7	5.4	12.4	79.5	2.7
종사자 규모별									
20명 미만	0	0	0	0	0	-	-	-	-
20명 이상	451	81	141	221	8	18.0	31.3	49.0	1.8
존속 기간별									
5년 미만	79	30	49	0	0	38.0	62.0	0.0	0.0
5년 - 10년 미만	214	15	31	160	8	7.0	14.5	74.8	3.7
10년 이상	158	36	61	61	0	22.8	38.6	38.6	0.0
조직 형태별									
회사법인	451	81	141	221	8	18.0	31.3	49.0	1.8

4-5. 종사자 수 : 학력별 종사자 수

Employees : The number of workers in each education

단위 : 명, %

기타 종사자									
종사자 수					구성비				
전체	고졸 이하	초대 재/졸	대학교 재/졸	대학원 재/졸	고졸 이하	초대 재/졸	대학교 재/졸	대학원 재/졸	
0	0	0	0	0	-	-	-	-	전 체
									매 출 액 규 모 별
0	0	0	0	0	-	-	-	-	1 0 0 억 원 미 만
0	0	0	0	0	-	-	-	-	100억원-300억원 미만
0	0	0	0	0	-	-	-	-	300억원-1,000억원미만
0	0	0	0	0	-	-	-	-	1,000억원 이상
									종 사 자 규 모 별
0	0	0	0	0	-	-	-	-	2 0 명 미 만
0	0	0	0	0	-	-	-	-	2 0 명 이 상
									존 속 기 간 별
0	0	0	0	0	-	-	-	-	5 년 미 만
0	0	0	0	0	-	-	-	-	5년 - 10년 미만
0	0	0	0	0	-	-	-	-	1 0 년 이 상
									조 직 형 태 별
0	0	0	0	0	-	-	-	-	회 사 법 인

4-6. 종사자 수 : 연간 신규 인력채용 및 이직 현황

Employees : Annual new recruitment and change jobs

단위 : 명, %

	연간 신규 인력채용 현황					연간 이직 현황				
	신규 채용자 수			구성비		이직자 수			구성비	
	전체	남	여	남	여	전체	남	여	남	여
전 체	911	451	460	49.5	50.5	881	406	475	46.1	53.9
매출액 규모별										
100억원 미만	373	180	193	48.3	51.7	212	93	119	43.9	56.1
100억원-300억원 미만	104	45	59	43.3	56.7	90	33	57	36.7	63.3
300억원-1,000억원미만	117	51	66	43.6	56.4	125	57	68	45.6	54.4
1,000억원 이상	317	175	142	55.2	44.8	454	223	231	49.1	50.9
종사자 규모별										
20명 미만	0	0	0	-	-	0	0	0	-	-
20명 이상	911	451	460	49.5	50.5	881	406	475	46.1	53.9
존속 기간별										
5년 미만	240	99	141	41.3	58.8	119	44	75	37.0	63.0
5년 - 10년 미만	142	72	70	50.7	49.3	239	121	118	50.6	49.4
10년 이상	529	280	249	52.9	47.1	523	241	282	46.1	53.9
조직 형태별										
회사법인	911	451	460	49.5	50.5	881	406	475	46.1	53.9

4-7-1. 종사자 수 : 종사원 자격증 보유 현황

Employees : Workers license hold

단위 : 명, %

전체														
종사자 수							구성비							
전체	관광 통역 안내사	국내 여행 안내사	호텔 경영사	호텔 관리사	호텔 서비스 사	기타	관광 통역 안내사	국내 여행 안내사	호텔 경영사	호텔 관리사	호텔 서비스 사	기타		
153	80	53	2	4	3	11	52.3	34.6	1.3	2.6	2.0	7.2	전	체
														매출액 규모 별
53	52	0	0	0	0	1	98.1	0.0	0.0	0.0	0.0	1.9	100억 원 미 만	
17	7	0	0	0	0	10	41.2	0.0	0.0	0.0	0.0	58.8	100억원-300억원 미만	
11	4	7	0	0	0	0	36.4	63.6	0.0	0.0	0.0	0.0	300억원-1,000억원미만	
72	17	46	2	4	3	0	23.6	63.9	2.8	5.6	4.2	0.0	1,000억 원 이상	
														종사자 규모 별
0	0	0	0	0	0	0	-	-	-	-	-	-	20명 미 만	
153	80	53	2	4	3	11	52.3	34.6	1.3	2.6	2.0	7.2	20명 이 상	
														존속 기간 별
3	3	0	0	0	0	0	100.0	0.0	0.0	0.0	0.0	0.0	5년 미 만	
68	23	35	0	0	0	10	33.8	51.5	0.0	0.0	0.0	14.7	5년 - 10년 미만	
82	54	18	2	4	3	1	65.9	22.0	2.4	4.9	3.7	1.2	10년 이 상	
														조직 형태 별
153	80	53	2	4	3	11	52.3	34.6	1.3	2.6	2.0	7.2	회 사 법 인	

4-7-1. 종사자 수 : 종사원 자격증 보유 현황

Employees : Workers license hold

단위 : 명, %

	남성												
	종사자 수							구성비					
	전체	관광 통역 안내사	국내 여행 안내사	호텔 경영사	호텔 관리사	호텔 서비스 사	기타	관광 통역 안내사	국내 여행 안내사	호텔 경영사	호텔 관리사	호텔 서비스 사	기타
전 체	94	49	29	1	4	2	9	52.1	30.9	1.1	4.3	2.1	9.6
매출액 규모별													
100억원 미만	34	33	0	0	0	0	1	97.1	0.0	0.0	0.0	0.0	2.9
100억원-300억원 미만	13	5	0	0	0	0	8	38.5	0.0	0.0	0.0	0.0	61.5
300억원-1,000억원미만	5	2	3	0	0	0	0	40.0	60.0	0.0	0.0	0.0	0.0
1,000억원 이상	42	9	26	1	4	2	0	21.4	61.9	2.4	9.5	4.8	0.0
종사자 규모별													
20명 미만	0	0	0	0	0	0	0	-	-	-	-	-	-
20명 이상	94	49	29	1	4	2	9	52.1	30.9	1.1	4.3	2.1	9.6
존속 기간별													
5년 미만	1	1	0	0	0	0	0	100.0	0.0	0.0	0.0	0.0	0.0
5년 - 10년 미만	39	14	17	0	0	0	8	35.9	43.6	0.0	0.0	0.0	20.5
10년 이상	54	34	12	1	4	2	1	63.0	22.2	1.9	7.4	3.7	1.9
조직 형태별													
회사법인	94	49	29	1	4	2	9	52.1	30.9	1.1	4.3	2.1	9.6

4-7-1. 종사자 수 : 종사원 자격증 보유 현황

Employees : Workers license hold

단위 : 명, %

여성														
종사자 수							구성비							
전체	관광 통역 안내사	국내 여행 안내사	호텔 경영사	호텔 관리사	호텔 서비스 사	기타	관광 통역 안내사	국내 여행 안내사	호텔 경영사	호텔 관리사	호텔 서비스 사	기타		
59	31	24	1	0	1	2	52.5	40.7	1.7	0.0	1.7	3.4	전	체
														매출액 규모 별
19	19	0	0	0	0	0	100.0	0.0	0.0	0.0	0.0	0.0	100	000억 원 미만
4	2	0	0	0	0	2	50.0	0.0	0.0	0.0	0.0	50.0	100	000억 원~300억 원 미만
6	2	4	0	0	0	0	33.3	66.7	0.0	0.0	0.0	0.0	300	000억 원~1,000억 원 미만
30	8	20	1	0	1	0	26.7	66.7	3.3	0.0	3.3	0.0	1,000	000억 원 이상
														종사자 규모 별
0	0	0	0	0	0	0	-	-	-	-	-	-	20	명 미만
59	31	24	1	0	1	2	52.5	40.7	1.7	0.0	1.7	3.4	20	명 이상
														존속 기간 별
2	2	0	0	0	0	0	100.0	0.0	0.0	0.0	0.0	0.0	5	년 미만
29	9	18	0	0	0	2	31.0	62.1	0.0	0.0	0.0	6.9	5년 - 10년	미만
28	20	6	1	0	1	0	71.4	21.4	3.6	0.0	3.6	0.0	10	년 이상
														조직 형태 별
59	31	24	1	0	1	2	52.5	40.7	1.7	0.0	1.7	3.4	회	사 법인

4-7-2. 종사자 수 : 관광통역 안내사 자격증 보유 현황

Employees : Tourism interpretation guide licence hold

단위 : 명, %

	전체																
	종사자 수									구성비							
	전체	영어	일어	중국어	불어	독어	스페인어	러시아어	기타	영어	일어	중국어	불어	독어	스페인어	러시아어	기타
전 체	80	16	27	37	0	0	0	0	0	20.0	33.8	46.3	0.0	0.0	0.0	0.0	0.0
매출액 규모별																	
100억원 미만	52	7	14	31	0	0	0	0	0	13.5	26.9	59.6	0.0	0.0	0.0	0.0	0.0
100억원-300억원 미만	7	1	2	4	0	0	0	0	0	14.3	28.6	57.1	0.0	0.0	0.0	0.0	0.0
300억원-1,000억원미만	4	1	2	1	0	0	0	0	0	25.0	50.0	25.0	0.0	0.0	0.0	0.0	0.0
1,000억원 이상	17	7	9	1	0	0	0	0	0	41.2	52.9	5.9	0.0	0.0	0.0	0.0	0.0
종사자 규모별																	
20명 미만	0	0	0	0	0	0	0	0	0	-	-	-	-	-	-	-	-
20명 이상	80	16	27	37	0	0	0	0	0	20.0	33.8	46.3	0.0	0.0	0.0	0.0	0.0
존속 기간별																	
5년 미만	3	2	0	1	0	0	0	0	0	66.7	0.0	33.3	0.0	0.0	0.0	0.0	0.0
5년 - 10년 미만	23	5	12	6	0	0	0	0	0	21.7	52.2	26.1	0.0	0.0	0.0	0.0	0.0
10년 이상	54	9	15	30	0	0	0	0	0	16.7	27.8	55.6	0.0	0.0	0.0	0.0	0.0
조직 형태별																	
회사법인	80	16	27	37	0	0	0	0	0	20.0	33.8	46.3	0.0	0.0	0.0	0.0	0.0

4-7-2. 종사자 수 : 관광통역 안내사 자격증 보유 현황

Employees : Tourism interpretation guide licence hold

단위 : 명, %

남성																		
종사자 수									구성비									
전체	영어	일어	중국어	불어	독어	스페인어	러시아어	기타	영어	일어	중국어	불어	독어	스페인어	러시아어	기타		
49	10	14	25	0	0	0	0	0	20.4	28.6	51.0	0.0	0.0	0.0	0.0	0.0	전체	
																		매출액 규모 별
33	3	9	21	0	0	0	0	0	9.1	27.3	63.6	0.0	0.0	0.0	0.0	0.0	100억원 미만	
5	1	2	2	0	0	0	0	0	20.0	40.0	40.0	0.0	0.0	0.0	0.0	0.0	100억원-300억원 미만	
2	1	0	1	0	0	0	0	0	50.0	0.0	50.0	0.0	0.0	0.0	0.0	0.0	300억원-1,000억원미만	
9	5	3	1	0	0	0	0	0	55.6	33.3	11.1	0.0	0.0	0.0	0.0	0.0	1,000억원 이상	
																		종사자 규모 별
0	0	0	0	0	0	0	0	0	-	-	-	-	-	-	-	-	20명 미만	
49	10	14	25	0	0	0	0	0	20.4	28.6	51.0	0.0	0.0	0.0	0.0	0.0	20명 이상	
																		존속 기간 별
1	1	0	0	0	0	0	0	0	100.0	0.0	0.0	0.0	0.0	0.0	0.0	0.0	5년 미만	
14	5	5	4	0	0	0	0	0	35.7	35.7	28.6	0.0	0.0	0.0	0.0	0.0	5년 - 10년 미만	
34	4	9	21	0	0	0	0	0	11.8	26.5	61.8	0.0	0.0	0.0	0.0	0.0	10년 이상	
																		조직 형태 별
49	10	14	25	0	0	0	0	0	20.4	28.6	51.0	0.0	0.0	0.0	0.0	0.0	회사법인	

4-7-2. 종사자 수 : 관광통역 안내사 자격증 보유 현황

Employees : Tourism interpretation guide licence hold

단위 : 명, %

	여성																
	종사자 수									구성비							
	전체	영어	일어	중국어	불어	독어	스페인어	러시아어	기타	영어	일어	중국어	불어	독어	스페인어	러시아어	기타
전 체	31	6	13	12	0	0	0	0	0	19.4	41.9	38.7	0.0	0.0	0.0	0.0	0.0
매출액 규모별																	
100억원 미만	19	4	5	10	0	0	0	0	0	21.1	26.3	52.6	0.0	0.0	0.0	0.0	0.0
100억원-300억원 미만	2	0	0	2	0	0	0	0	0	0.0	0.0	100.0	0.0	0.0	0.0	0.0	0.0
300억원-1,000억원미만	2	0	2	0	0	0	0	0	0	0.0	100.0	0.0	0.0	0.0	0.0	0.0	0.0
1,000억원 이상	8	2	6	0	0	0	0	0	0	25.0	75.0	0.0	0.0	0.0	0.0	0.0	0.0
종사자 규모별																	
20명 미만	0	0	0	0	0	0	0	0	0	-	-	-	-	-	-	-	-
20명 이상	31	6	13	12	0	0	0	0	0	19.4	41.9	38.7	0.0	0.0	0.0	0.0	0.0
존속 기간별																	
5년 미만	2	1	0	1	0	0	0	0	0	50.0	0.0	50.0	0.0	0.0	0.0	0.0	0.0
5년 - 10년 미만	9	0	7	2	0	0	0	0	0	0.0	77.8	22.2	0.0	0.0	0.0	0.0	0.0
10년 이상	20	5	6	9	0	0	0	0	0	25.0	30.0	45.0	0.0	0.0	0.0	0.0	0.0
조직 형태별																	
회사법인	31	6	13	12	0	0	0	0	0	19.4	41.9	38.7	0.0	0.0	0.0	0.0	0.0

5-1-1. 사업실적 : 연간 총 매출액

Business performance : The annual total turnover

단위 : 백만원

연간 총 매출액	
2,311,664	전 체
	매출액 규모 별
36,278	1 0 0 억 원 미 만
72,025	100억원-300억원 미만
213,984	300억원-1,000억원미만
1,989,377	1, 0 0 0 억 원 이 상
	종사자 규모 별
-	2 0 명 미 만
2,311,664	2 0 명 이 상
	존속 기간 별
21,270	5 년 미 만
534,531	5년 - 10년 미만
1,755,863	1 0 년 이 상
	조직 형태 별
2,311,664	회 사 법 인

5-1-2. 사업실적 : 세부 항목별 매출액

Business performance : Detailed turnover classified

단위 : 백만원

	세부 항목별 매출액			
	전체	카지노	부대시설	기타
전 체	2,311,664	2,194,444	28,574	88,646
매출액 규모별				
100억 원 미만	36,278	31,871	0	4,407
100억원-300억원 미만	72,025	61,717	9,239	1,069
300억원-1,000억원미만	213,984	138,590	0	75,394
1,000억 원 이상	1,989,377	1,962,266	19,335	7,776
종사자 규모별				
20명 미만	-	-	-	-
20명 이상	2,311,664	2,194,444	28,574	88,646
존속 기간별				
5년 미만	21,270	16,863	0	4,407
5년 - 10년 미만	534,531	523,744	0	10,787
10년 이상	1,755,863	1,653,837	28,574	73,452
조직 형태별				
회사법인	2,311,664	2,194,444	28,574	88,646

5-1-3. 사업실적 : 매출액 분포

Business performance : The turnover distribution

단위 : 개, %, 백만원

전체	사업체 수				구성비				연 평균 매출액	
	100억원 미만	100억원 ~ 300억원 미만	300억원 ~ 1,000억원 미만	1,000억원 이상	100억원 미만	100억원 ~ 300억원 미만	300억원 ~ 1,000억원 미만	1,000억원 이상		
16	5	4	3	4	31.3	25.0	18.8	25.0	144,479	전 체
										매출액 규모 별
5	5	0	0	0	100.0	0.0	0.0	0.0	7,256	100억원 미만
4	0	4	0	0	0.0	100.0	0.0	0.0	18,006	100억원-300억원 미만
3	0	0	3	0	0.0	0.0	100.0	0.0	71,328	300억원-1,000억원미만
4	0	0	0	4	0.0	0.0	0.0	100.0	497,344	1,000억원 이상
										종사자 규모 별
0	0	0	0	0	-	-	-	-	-	20명 미만
16	5	4	3	4	31.3	25.0	18.8	25.0	144,479	20명 이상
										존속 기간 별
3	3	0	0	0	100.0	0.0	0.0	0.0	7,090	5년 미만
4	0	1	1	2	0.0	25.0	25.0	50.0	133,633	5년 - 10년 미만
9	2	3	2	2	22.2	33.3	22.2	22.2	195,096	10년 이상
										조직 형태 별
16	5	4	3	4	31.3	25.0	18.8	25.0	144,479	회사법인

5-2. 사업실적 : 연간 총 이용/참가자 수

Business performance : The number of total user and participant in annual

단위 : 명

연간 총 이용/참가자 수	
전 체	5,079,993
매 출액 규모 별	
100억 원 미만	84,812
100억원-300억원 미만	114,198
300억원-1,000억원미만	329,833
1,000억 원 이상	4,551,150
종 사자 규모 별	
20명 미만	-
20명 이상	5,079,993
존 속 기 간 별	
5년 미만	53,208
5년 - 10년 미만	1,459,429
10년 이상	3,567,356
조 직 형 태 별	
회 사 법 인	5,079,993

5-3. 사업실적 : 전자상거래 현황

Business performance : E-commerce state

단위 : 개, %

사업체 수					구성비				
전체	구매 및 판매에 활용	구매에만 활용	판매에만 활용	활용하지 않음	구매 및 판매에 활용	구매에만 활용	판매에만 활용	활용하지 않음	
16	0	0	0	16	0.0	0.0	0.0	100.0	전 체
매 출 액 규 모 별									
5	0	0	0	5	0.0	0.0	0.0	100.0	1 0 0 억 원 미 만
4	0	0	0	4	0.0	0.0	0.0	100.0	100억원-300억원 미만
3	0	0	0	3	0.0	0.0	0.0	100.0	300억원-1,000억원미만
4	0	0	0	4	0.0	0.0	0.0	100.0	1,000억원 이상
종 사 자 규 모 별									
0	0	0	0	0	-	-	-	-	2 0 명 미 만
16	0	0	0	16	0.0	0.0	0.0	100.0	2 0 명 이 상
존 속 기 간 별									
3	0	0	0	3	0.0	0.0	0.0	100.0	5 년 미 만
4	0	0	0	4	0.0	0.0	0.0	100.0	5년 - 10년 미만
9	0	0	0	9	0.0	0.0	0.0	100.0	1 0 년 이 상
조 직 형 태 별									
16	0	0	0	16	0.0	0.0	0.0	100.0	회 사 법 인

Ⅶ. 유원시설업

1-1. 일반현황 : 사업체 수

General current state : Number of establishments

단위 : 개, %

	사업체 수				구성비		
	전체	종합 유원시설업	일반 유원시설업	기타 유원시설업	종합 유원시설업	일반 유원시설업	기타 유원시설업
전 체	368	42	178	148	11.4	48.4	40.2
매출액 규모 별							
5 천 만 원 미 만	138	5	36	97	3.6	26.1	70.3
5천만원-3억원 미만	93	3	66	23	3.2	71.0	24.7
3억원-15억원 미만	60	4	33	24	6.7	55.0	40.0
1 5 억 원 이 상	77	30	43	4	39.0	55.8	5.2
종사자 규모 별							
1명 - 5명미만	173	3	69	102	1.7	39.9	59.0
5명 - 10명미만	45	7	27	11	15.6	60.0	24.4
10명 - 20명미만	63	4	31	28	6.3	49.2	44.4
20명 - 50명미만	48	11	31	6	22.9	64.6	12.5
5 0 명 이 상	39	17	20	1	43.6	51.3	2.6
존속 기간 별							
5 년 미 만	179	13	75	91	7.3	41.9	50.8
5년 - 10년 미만	70	7	37	26	10.0	52.9	37.1
1 0 년 이 상	119	21	66	32	17.6	55.5	26.9
조직 형태 별							
개 인 사 업 체	175	7	81	87	4.0	46.3	49.7
회 사 법 인	158	32	73	52	20.3	46.2	32.9
회 사 외 법 인	19	3	12	4	15.8	63.2	21.1
비 법 인 단 체	16	0	12	4	0.0	75.0	25.0

1-2. 일반현황 : 설립연도

General current state : Establishment year

단위 : 개, %

사업체 수						구성비					
전체	1990년 이전	1990년 ~ 1994년	1995년 ~ 1999년	2000년 ~ 2004년	2005년 이후	1990년 이전	1990년 ~ 1994년	1995년 ~ 1999년	2000년 ~ 2004년	2005년 이후	
368	49	17	44	69	189	13.3	4.6	12.0	18.8	51.4	전 체
											업 종 별
42	12	2	8	7	13	28.6	4.8	19.0	16.7	31.0	종합유원시설업
178	23	9	28	33	85	12.9	5.1	15.7	18.5	47.8	일반유원시설업
148	14	6	8	29	91	9.5	4.1	5.4	19.6	61.5	기타유원시설업
											매출액 규모별
138	23	1	13	28	73	16.7	0.7	9.4	20.3	52.9	5천만원 미만
93	4	4	15	21	49	4.3	4.3	16.1	22.6	52.7	5천만원-3억원 미만
60	6	10	2	6	36	10.0	16.7	3.3	10.0	60.0	3억원-15억원 미만
77	16	2	14	14	31	20.8	2.6	18.2	18.2	40.3	15억원 이상
											종사자 규모별
173	12	4	23	31	104	6.9	2.3	13.3	17.9	60.1	1명 - 5명미만
45	4	7	8	8	18	8.9	15.6	17.8	17.8	40.0	5명 - 10명미만
63	17	5	2	13	26	27.0	7.9	3.2	20.6	41.3	10명 - 20명미만
48	7	2	3	10	26	14.6	4.2	6.3	20.8	54.2	20명 - 50명미만
39	7	0	8	8	15	17.9	0.0	20.5	20.5	38.5	50명 이상
											존속 기간별
179	0	0	0	0	179	0.0	0.0	0.0	0.0	100.0	5년 미만
70	0	0	0	60	10	0.0	0.0	0.0	85.7	14.3	5년 - 10년 미만
119	49	17	44	9	0	41.2	14.3	37.0	7.6	0.0	10년 이상
											조직 형태별
175	24	12	14	32	93	13.7	6.9	8.0	18.3	53.1	개인사업체
158	22	5	24	28	78	13.9	3.2	15.2	17.7	49.4	회사법인
19	1	0	2	9	7	5.3	0.0	10.5	47.4	36.8	회사외법인
16	2	0	3	1	10	12.5	0.0	18.8	6.3	62.5	비법인단체

1-3. 일반현황 : 대표자 성별

General current state : Delegatee's sex

단위 : 개, %

	사업체 수				구성비		
	전체	남	여	공동대표	남	여	공동대표
전 체	368	288	79	1	78.3	21.5	0.3
업 종 별							
종합유원시설업	42	35	7	0	83.3	16.7	0.0
일반유원시설업	178	153	23	1	86.0	12.9	0.6
기타유원시설업	148	99	49	0	66.9	33.1	0.0
매출액 규모별							
5천만원 미만	138	82	56	0	59.4	40.6	0.0
5천만원-3억원 미만	93	82	9	1	88.2	9.7	1.1
3억원-15억원 미만	60	50	10	0	83.3	16.7	0.0
15억원 이상	77	74	3	0	96.1	3.9	0.0
종사자 규모별							
1명 - 5명미만	173	139	33	1	80.3	19.1	0.6
5명 - 10명미만	45	33	12	0	73.3	26.7	0.0
10명 - 20명미만	63	34	29	0	54.0	46.0	0.0
20명 - 50명미만	48	45	3	0	93.8	6.3	0.0
50명 이상	39	37	2	0	94.9	5.1	0.0
존속 기간별							
5년 미만	179	152	25	1	84.9	14.0	0.6
5년 - 10년 미만	70	51	20	0	72.9	28.6	0.0
10년 이상	119	85	34	0	71.4	28.6	0.0
조직 형태별							
개인사업체	175	105	69	1	60.0	39.4	0.6
회사법인	158	148	10	0	93.7	6.3	0.0
회사외법인	19	19	0	0	100.0	0.0	0.0
비법인단체	16	16	0	0	100.0	0.0	0.0

1-4. 일반현황 : 존속 기간 General current state : Subsist period

단위 : 개, %, 년

사업체 수				구성비			평균 존속 기간	
전체	5년 미만	5년 ~ 10년 미만	10년 이상	5년 미만	5년 ~ 10년 미만	10년 이상		
368	179	70	119	48.6	19.0	32.3	9.1	전 체
								업 종 별
42	13	7	21	31.0	16.7	50.0	13.9	종합유원시설업
178	75	37	66	42.1	20.8	37.1	9.3	일반유원시설업
148	91	26	32	61.5	17.6	21.6	7.4	기타유원시설업
								매출액 규모별
138	70	28	40	50.7	20.3	29.0	9.8	5천만원 미만
93	47	20	26	50.5	21.5	28.0	6.8	5천만원-3억원 미만
60	33	7	20	55.0	11.7	33.3	8.3	3억원-15억원 미만
77	29	15	33	37.7	19.5	42.9	11.0	15억원 이상
								종사자 규모별
173	102	30	41	59.0	17.3	23.7	6.1	1명 - 5명미만
45	18	5	22	40.0	11.1	48.9	10.4	5명 - 10명미만
63	23	16	24	36.5	25.4	38.1	14.6	10명 - 20명미만
48	22	12	14	45.8	25.0	29.2	9.1	20명 - 50명미만
39	14	7	17	35.9	17.9	43.6	11.6	50명 이상
								조직 형태별
175	92	28	55	52.6	16.0	31.4	9.3	개인사업체
158	71	34	52	44.9	21.5	32.9	9.0	회사법인
19	6	7	7	31.6	36.8	36.8	7.7	회사외법인
16	10	1	5	62.5	6.3	31.3	8.6	비법인단체

1-5. 일반현황 : 조직 형태

General current state : Organization shape

단위 : 개, %

	사업체 수					구성비			
	전체	개인 사업체	회사 법인	회사외 법인	비법인 단체	개인 사업체	회사 법인	회사외 법인	비법인 단체
전 체	368	175	158	19	16	47.6	42.9	5.2	4.3
업 종 별									
종합유원시설업	42	7	32	3	0	16.7	76.2	7.1	0.0
일반유원시설업	178	81	73	12	12	45.5	41.0	6.7	6.7
기타유원시설업	148	87	52	4	4	58.8	35.1	2.7	2.7
매출액 규모별									
5천만원 미만	138	100	31	3	3	72.5	22.5	2.2	2.2
5천만원-3억원 미만	93	46	38	0	8	49.5	40.9	0.0	8.6
3억원-15억원 미만	60	27	27	4	3	45.0	45.0	6.7	5.0
15억원 이상	77	2	62	13	1	2.6	80.5	16.9	1.3
종사자 규모별									
1명 - 5명미만	173	100	65	3	6	57.8	37.6	1.7	3.5
5명 - 10명미만	45	34	6	2	3	75.6	13.3	4.4	6.7
10명 - 20명미만	63	33	27	4	0	52.4	42.9	6.3	0.0
20명 - 50명미만	48	9	30	3	6	18.8	62.5	6.3	12.5
50명 이상	39	0	30	8	1	0.0	76.9	20.5	2.6
존속 기간별									
5년 미만	179	92	71	6	10	51.4	39.7	3.4	5.6
5년 - 10년 미만	70	28	34	7	1	40.0	48.6	10.0	1.4
10년 이상	119	55	52	7	5	46.2	43.7	5.9	4.2

1-6. 일반현황 : 사업체 형태

General current state : General current state : Business shape

단위 : 개, %

사업체 수					구성비				
전체	단독 사업체	본사(점), 본부, 중앙회	지역본사, 지역본부, 지역 중앙회	영업장, 지사(점), 출장소	단독 사업체	본사(점), 본부, 중앙회	지역본사, 지역본부, 지역 중앙회	영업장, 지사(점), 출장소	
368	303	8	5	52	82.3	2.2	1.4	14.1	전 체
									업 종 별
42	25	2	1	14	59.5	4.8	2.4	33.3	종합유원시설업
178	139	6	3	30	78.1	3.4	1.7	16.9	일반유원시설업
148	139	0	1	8	93.9	0.0	0.7	5.4	기타유원시설업
									매출액 규모 별
138	127	0	0	10	92.0	0.0	0.0	7.2	5천만원 미만
93	88	1	0	4	94.6	1.1	0.0	4.3	5천만원-3억원 미만
60	53	2	0	6	88.3	3.3	0.0	10.0	3억원-15억원 미만
77	34	6	5	32	44.2	7.8	6.5	41.6	15억원 이상
									종사자 규모 별
173	158	4	0	12	91.3	2.3	0.0	6.9	1명 - 5명미만
45	41	1	0	2	91.1	2.2	0.0	4.4	5명 - 10명미만
63	55	0	1	7	87.3	0.0	1.6	11.1	10명 - 20명미만
48	32	1	2	13	66.7	2.1	4.2	27.1	20명 - 50명미만
39	17	2	2	18	43.6	5.1	5.1	46.2	50명 이상
									존속 기간 별
179	156	3	1	19	87.2	1.7	0.6	10.6	5년 미만
70	57	1	1	11	81.4	1.4	1.4	15.7	5년 - 10년 미만
119	90	4	3	22	75.6	3.4	2.5	18.5	10년 이상
									조직 형태 별
175	175	0	0	0	100.0	0.0	0.0	0.0	개인사업체
158	104	8	5	40	65.8	5.1	3.2	25.3	회사법인
19	10	0	0	10	52.6	0.0	0.0	52.6	회사외법인
16	14	0	0	2	87.5	0.0	0.0	12.5	비법인단체

1-7-1. 일반현황 : 평균 자본금

General current state : Average capital

단위 : 백만원

	평균 자본금			
	전체	종합유원시설업	일반유원시설업	기타유원시설업
전 체	1,749	5,783	1,963	346
매출액 규모 별				
5 천 만 원 미 만	183	93	516	64
5천만원-3억원 미만	398	1,730	416	168
3억원-15억원 미만	1,899	290	2,364	1,487
1 5 억 원 이 상	6,062	7,820	5,254	1,449
종사자 규모 별				
1 명 - 5 명 미 만	748	128	1,708	115
5 명 - 10 명 미 만	485	784	386	525
10 명 - 20 명 미 만	759	260	1,329	183
20 명 - 50 명 미 만	5,149	8,866	3,984	4,448
5 0 명 이 상	5,115	8,063	2,835	70
존속 기간 별				
5 년 미 만	1,646	6,409	2,315	400
5년 - 10년 미만	440	693	616	110
1 0 년 이 상	2,678	7,161	2,331	383
조직 형태 별				
개 인 사 업 체	457	869	475	409
회 사 법 인	3,543	7,316	4,214	277
회 사 외 법 인	173	175	196	109
비 법 인 단 체	130	0	123	150

1-7-2. 일반현황 : 자본금 분포

General current state : Capital distribution

단위 : 개, %, 백만원

사업체 수					구성비				평균 자본금	
전체	1억원 미만	1억원 ~ 3억원 미만	3억원 ~ 5억원 미만	5억원 이상	1억원 미만	1억원 ~ 3억원 미만	3억원 ~ 5억원 미만	5억원 이상		
368	160	89	14	105	43.5	24.2	3.8	28.5	1,749	전 체
										업 종 별
42	7	9	2	25	16.7	21.4	4.8	59.5	5,783	종합유원시설업
178	56	47	12	63	31.5	26.4	6.7	35.4	1,963	일반유원시설업
148	98	34	0	17	66.2	23.0	0.0	11.5	346	기타유원시설업
										매출액 규모별
138	104	25	1	7	75.4	18.1	0.7	5.1	183	5천만원 미만
93	18	51	5	18	19.4	54.8	5.4	19.4	398	5천만원-3억원 미만
60	22	7	1	31	36.7	11.7	1.7	51.7	1,899	3억원-15억원 미만
77	16	6	6	48	20.8	7.8	7.8	62.3	6,062	15억원 이상
										종사자 규모별
173	87	57	6	24	50.3	32.9	3.5	13.9	748	1명 - 5명미만
45	13	16	0	16	28.9	35.6	0.0	35.6	485	5명 - 10명미만
63	38	9	1	15	60.3	14.3	1.6	23.8	759	10명 - 20명미만
48	9	4	4	31	18.8	8.3	8.3	64.6	5,149	20명 - 50명미만
39	14	3	3	19	35.9	7.7	7.7	48.7	5,115	50명 이상
										존속 기간별
179	94	37	8	40	52.5	20.7	4.5	22.3	1,646	5년 미만
70	34	24	2	11	48.6	34.3	2.9	15.7	440	5년 - 10년 미만
119	32	28	4	54	26.9	23.5	3.4	45.4	2,678	10년 이상
										조직 형태별
175	95	38	6	37	54.3	21.7	3.4	21.1	457	개인사업체
158	48	37	7	66	30.4	23.4	4.4	41.8	3,543	회사법인
19	11	7	0	2	57.9	36.8	0.0	10.5	173	회사외법인
16	7	8	1	0	43.8	50.0	6.3	0.0	130	비법인단체

1-8-1. 일반현황 : 평균 건물 연면적

General current state : Average floor area of building

단위 : m²

	평균 건물 연면적			
	전체	종합유원시설업	일반유원시설업	기타유원시설업
전 체	10,131	34,904	8,813	4,687
매출액 규모 별				
5 천 만 원 미 만	857	1,202	2,390	272
5천만원-3억원 미만	2,259	780	2,709	1,189
3억원-15억원 미만	7,808	3,964	12,862	1,319
1 5 억 원 이 상	38,045	47,848	20,485	152,032
종사자 규모 별				
1명 - 5명미만	4,772	189	8,971	2,051
5명 - 10명미만	3,751	2,209	5,252	1,106
10명 - 20명미만	4,013	17,103	5,259	848
20명 - 50명미만	9,065	17,994	7,353	2,204
5 0 명 이 상	53,041	68,664	20,733	435,000
존속 기간 별				
5 년 미 만	6,083	36,597	7,233	695
5년 - 10년 미만	4,143	13,374	4,771	542
1 0 년 이 상	19,755	41,320	12,921	19,345
조직 형태 별				
개 인 사 업 체	2,000	587	3,753	478
회 사 법 인	17,399	42,020	16,401	3,576
회 사 외 법 인	29,032	34,469	2,028	100,988
비 법 인 단 체	4,527	-	3,757	6,800

1-8-2. 일반현황 : 소유 형태별 평균 건물 연면적

General current state : Average floor area of building for each type of owned shape

단위 : m²

평균 건물 연면적					
전체	소유	임차	무상	기타	
10,131	7,537	2,360	229	5	전 체
					업 종 별
34,904	31,463	1,537	1,905	0	0 종합유원시설업
8,813	6,877	1,901	24	11	11 일반유원시설업
4,687	1,542	3,145	0	0	0 기타유원시설업
					매출액 규모별
857	602	254	1	0	0 5천만원 미만
2,259	1,713	547	0	0	0 5천만원-3억원 미만
7,808	6,696	1,035	66	11	11 3억원-15억원 미만
38,045	27,632	9,356	1,040	17	17 15억원 이상
					종사자 규모별
4,772	3,120	1,651	1	0	0 1명 - 5명미만
3,751	3,295	456	0	0	0 5명 - 10명미만
4,013	3,593	420	0	0	0 10명 - 20명미만
9,065	7,616	1,365	84	0	0 20명 - 50명미만
53,041	38,727	12,187	2,076	51	51 50명 이상
					존속 기간별
6,083	4,479	1,600	0	4	4 5년 미만
4,143	3,057	1,010	57	19	19 5년 - 10년 미만
19,755	14,780	4,300	674	0	0 10년 이상
					조직 형태별
2,000	659	1,341	0	0	0 개인사업체
17,399	15,653	1,238	508	0	0 회사법인
29,032	6,205	22,510	215	102	102 회사외법인
4,527	4,527	0	0	0	0 비법인단체

1-8-3. 일반현황 : 소유 형태별 건물 연면적 분포

General current state : Floor area distributions of building for each type of owned shape

단위 : 개, %, m²

	전체 건물 연면적 분포												평균 건물 연면적
	사업체 수						구성비						
	전체	50m ² 미만	50m ² ~ 100m ² 미만	100m ² ~ 200m ² 미만	200m ² ~ 300m ² 미만	300m ² 이상	50m ² 미만	50m ² ~ 100m ² 미만	100m ² ~ 200m ² 미만	200m ² ~ 300m ² 미만	300m ² 이상		
전 체	368	58	24	37	19	230	15.8	6.5	10.1	5.2	62.5	10,131	
업 종 별													
종합유원시설업	42	0	0	2	1	39	0.0	0.0	4.8	2.4	92.9	34,904	
일반유원시설업	178	25	8	7	7	132	14.0	4.5	3.9	3.9	74.2	8,813	
기타유원시설업	148	33	16	28	11	60	22.3	10.8	18.9	7.4	40.5	4,687	
매출액 규모별													
5천만원 미만	138	20	18	30	15	55	14.5	13.0	21.7	10.9	39.9	857	
5천만원-3억원 미만	93	32	6	5	2	47	34.4	6.5	5.4	2.2	50.5	2,259	
3억원-15억원 미만	60	3	0	2	1	55	5.0	0.0	3.3	1.7	91.7	7,808	
15억원 이상	77	4	0	0	0	73	5.2	0.0	0.0	0.0	94.8	38,045	
종사자 규모별													
1명 - 5명미만	173	48	18	37	16	55	27.7	10.4	21.4	9.2	31.8	4,772	
5명 - 10명미만	45	2	4	0	1	37	4.4	8.9	0.0	2.2	82.2	3,751	
10명 - 20명미만	63	5	2	0	1	55	7.9	3.2	0.0	1.6	87.3	4,013	
20명 - 50명미만	48	3	0	0	0	45	6.3	0.0	0.0	0.0	93.8	9,065	
50명 이상	39	1	0	0	0	38	2.6	0.0	0.0	0.0	97.4	53,041	
존속 기간별													
5년 미만	179	43	11	18	13	94	24.0	6.1	10.1	7.3	52.5	6,083	
5년 - 10년 미만	70	10	11	8	1	41	14.3	15.7	11.4	1.4	58.6	4,143	
10년 이상	119	5	2	11	5	96	4.2	1.7	9.2	4.2	80.7	19,755	
조직 형태별													
개인사업체	175	13	22	25	16	99	7.4	12.6	14.3	9.1	56.6	2,000	
회사법인	158	44	0	10	3	101	27.8	0.0	6.3	1.9	63.9	17,399	
회사외법인	19	0	0	2	0	17	0.0	0.0	10.5	0.0	89.5	29,032	
비법인단체	16	1	2	0	0	13	6.3	12.5	0.0	0.0	81.3	4,527	

1-8-3. 일반현황 : 소유 형태별 건물 연면적 분포

General current state : Floor area distributions of building for each type of owned shape

단위 : 개, %, m²

소유 건물 연면적 분포															평균 건물 연면적	
사업체 수							구성비									
전체	없음	50m ² 미만	50m ² ~ 100m ² 미만	100m ² ~ 200m ² 미만	200m ² ~ 300m ² 미만	300m ² 이상	없음	50m ² 미만	50m ² ~ 100m ² 미만	100m ² ~ 200m ² 미만	200m ² ~ 300m ² 미만	300m ² 이상				
368	136	34	12	17	10	160	37	9	3	5	3	43	7,537	전 체		
																업 종 별
42	3	0	0	2	0	37	7	0	0	5	0	88	31,463	종합유원시설업		
178	68	14	2	5	4	85	38	8	1	3	2	48	6,877	일반유원시설업		
148	66	19	10	10	5	37	45	13	7	7	3	25	1,542	기타유원시설업		
																매출액 규모별
138	56	17	10	12	7	35	41	12	7	9	5	25	602	5천만원 미만		
93	43	12	2	5	1	29	46	13	2	5	1	31	1,713	5천만원-3억원 미만		
60	26	1	0	0	1	32	43	2	0	0	2	53	6,696	3억원-15억원 미만		
77	11	3	0	0	0	64	14	4	0	0	0	83	27,632	15억원 이상		
																종사자 규모별
173	82	26	10	17	7	32	47	15	6	10	4	18	3,120	1명 - 5명미만		
45	18	2	2	0	1	22	40	4	4	0	2	49	3,295	5명 - 10명미만		
63	20	3	0	0	1	38	32	5	0	0	2	60	3,593	10명 - 20명미만		
48	11	3	0	0	0	34	23	6	0	0	0	71	7,616	20명 - 50명미만		
39	5	0	0	0	0	34	13	0	0	0	0	87	38,727	50명 이상		
																존속 기간별
179	89	22	2	4	5	56	50	12	1	2	3	31	4,479	5년 미만		
70	30	7	8	4	1	20	43	10	11	6	1	29	3,057	5년 - 10년 미만		
119	17	4	2	10	3	84	14	3	2	8	3	71	14,780	10년 이상		
																조직 형태별
175	92	5	10	5	7	56	53	3	6	3	4	32	659	개인사업체		
158	36	28	0	10	3	81	23	18	0	6	2	51	15,653	회사법인		
19	8	0	0	2	0	10	42	0	0	11	0	53	6,205	회사외법인		
16	1	0	2	0	0	13	6	0	13	0	0	81	4,527	비법인단체		

1-8-3. 일반현황 : 소유 형태별 건물 연면적 분포

General current state : Floor area distributions of building for each type of owned shape

단위 : 개, %, m²

	임차 건물 연면적 분포														평균 건물 연면적
	사업체 수							구성비							
	전체	없음	50m ² 미만	50m ² ~ 100m ² 미만	100m ² ~ 200m ² 미만	200m ² ~ 300m ² 미만	300m ² 이상	없음	50m ² 미만	50m ² ~ 100m ² 미만	100m ² ~ 200m ² 미만	200m ² ~ 300m ² 미만	300m ² 이상		
전 체	368	224	24	12	21	10	78	60.9	6.5	3.3	5.7	2.7	21.2	2,360	
업 종 별															
종합유원시설업	42	36	0	0	0	1	5	85.7	0.0	0.0	0.0	2.4	11.9	1,537	
일반유원시설업	178	106	10	6	3	3	50	59.6	5.6	3.4	1.7	1.7	28.1	1,901	
기타유원시설업	148	82	14	6	18	5	23	55.4	9.5	4.1	12.2	3.4	15.5	3,145	
매출액 규모별															
5천만원 미만	138	79	2	7	18	9	22	57.2	1.4	5.1	13.0	6.5	15.9	254	
5천만원-3억원 미만	93	48	20	5	2	1	18	51.6	21.5	5.4	2.2	1.1	19.4	547	
3억원-15억원 미만	60	33	2	0	2	0	24	55.0	3.3	0.0	3.3	0.0	40.0	1,035	
15억원 이상	77	63	0	0	0	0	14	81.8	0.0	0.0	0.0	0.0	18.2	9,356	
종사자 규모별															
1명 - 5명미만	173	85	22	7	21	10	29	49.1	12.7	4.0	12.1	5.8	16.8	1,651	
5명 - 10명미만	45	27	0	3	0	0	15	60.0	0.0	6.7	0.0	0.0	33.3	456	
10명 - 20명미만	63	41	2	2	0	0	19	65.1	3.2	3.2	0.0	0.0	30.2	420	
20명 - 50명미만	48	37	0	0	0	0	11	77.1	0.0	0.0	0.0	0.0	22.9	1,365	
50명 이상	39	35	0	0	0	0	4	89.7	0.0	0.0	0.0	0.0	10.3	12,187	
존속 기간별															
5년 미만	179	83	21	9	16	7	43	46.4	11.7	5.0	8.9	3.9	24.0	1,600	
5년 - 10년 미만	70	44	2	3	4	0	18	62.9	2.9	4.3	5.7	0.0	25.7	1,010	
10년 이상	119	97	1	0	2	2	17	81.5	0.8	0.0	1.7	1.7	14.3	4,300	
조직 형태별															
개인사업체	175	82	8	12	21	10	42	46.9	4.6	6.9	12.0	5.7	24.0	1,341	
회사법인	158	111	15	0	0	0	31	70.3	9.5	0.0	0.0	0.0	19.6	1,238	
회사외법인	19	15	0	0	0	0	4	78.9	0.0	0.0	0.0	0.0	21.1	22,510	
비법인단체	16	16	0	0	0	0	0	100.0	0.0	0.0	0.0	0.0	0.0	0	

1-8-3. 일반현황 : 소유 형태별 건물 연면적 분포

General current state : Floor area distributions of building for each type of owned shape

단위 : 개, %, m²

무상 건물 연면적 분포															평균 건물 연면적	
사업체 수							구성비									
전체	없음	50m ² 미만	50m ² ~ 100m ² 미만	100m ² ~ 200m ² 미만	200m ² ~ 300m ² 미만	300m ² 이상	없음	50m ² 미만	50m ² ~ 100m ² 미만	100m ² ~ 200m ² 미만	200m ² ~ 300m ² 미만	300m ² 이상				
368	362	2	0	0	1	2	98.4	0.5	0.0	0.0	0.3	0.5	229	전 체		
																업 종 별
42	40	1	0	0	0	1	95.2	2.4	0.0	0.0	0.0	2.4	1,905	종합유원시설업		
178	175	1	0	0	1	1	98.3	0.6	0.0	0.0	0.6	0.6	24	일반유원시설업		
148	148	0	0	0	0	0	100.0	0.0	0.0	0.0	0.0	0.0	0	기타유원시설업		
																매출액 규모별
138	137	0	0	0	1	0	99.3	0.0	0.0	0.0	0.7	0.0	1	5천만원 미만		
93	93	0	0	0	0	0	100.0	0.0	0.0	0.0	0.0	0.0	0	5천만원-3억원 미만		
60	59	0	0	0	0	1	98.3	0.0	0.0	0.0	0.0	1.7	66	3억원-15억원 미만		
77	74	2	0	0	0	1	96.1	2.6	0.0	0.0	0.0	1.3	1,040	15억원 이상		
																종사자 규모별
173	172	0	0	0	1	0	99.4	0.0	0.0	0.0	0.6	0.0	1	1명 - 5명미만		
45	45	0	0	0	0	0	100.0	0.0	0.0	0.0	0.0	0.0	0	5명 - 10명미만		
63	63	0	0	0	0	0	100.0	0.0	0.0	0.0	0.0	0.0	0	10명 - 20명미만		
48	45	1	0	0	0	1	93.8	2.1	0.0	0.0	0.0	2.1	84	20명 - 50명미만		
39	37	1	0	0	0	1	94.9	2.6	0.0	0.0	0.0	2.6	2,076	50명 이상		
																존속 기간별
179	179	0	0	0	0	0	100.0	0.0	0.0	0.0	0.0	0.0	0	5년 미만		
70	68	1	0	0	0	1	97.1	1.4	0.0	0.0	0.0	1.4	57	5년 - 10년 미만		
119	116	1	0	0	1	1	97.5	0.8	0.0	0.0	0.8	0.8	674	10년 이상		
																조직 형태별
175	175	0	0	0	0	0	100.0	0.0	0.0	0.0	0.0	0.0	0	개인사업체		
158	155	1	0	0	0	1	98.1	0.6	0.0	0.0	0.0	0.6	508	회사법인		
19	17	0	0	0	1	1	89.5	0.0	0.0	0.0	5.3	5.3	215	회사외법인		
16	15	1	0	0	0	0	93.8	6.3	0.0	0.0	0.0	0.0	0	비법인단체		

1-8-3. 일반현황 : 소유 형태별 건물 연면적 분포

General current state : Floor area distributions of building for each type of owned shape

단위 : 개, %, m²

	기타 건물 연면적 분포														평균 건물 연면적
	사업체 수							구성비							
	전체	없음	50m ² 미만	50m ² ~ 100m ² 미만	100m ² ~ 200m ² 미만	200m ² ~ 300m ² 미만	300m ² 이상	없음	50m ² 미만	50m ² ~ 100m ² 미만	100m ² ~ 200m ² 미만	200m ² ~ 300m ² 미만	300m ² 이상		
전 체	368	365	0	0	0	0	3	99.2	0.0	0.0	0.0	0.0	0.8	5	
업 종 별															
종합유원시설업	42	42	0	0	0	0	0	100.0	0.0	0.0	0.0	0.0	0.0	0	
일반유원시설업	178	175	0	0	0	0	3	98.3	0.0	0.0	0.0	0.0	1.7	11	
기타유원시설업	148	148	0	0	0	0	0	100.0	0.0	0.0	0.0	0.0	0.0	0	
매출액 규모별															
5천만원 미만	138	138	0	0	0	0	0	100.0	0.0	0.0	0.0	0.0	0.0	0	
5천만원-3억원 미만	93	93	0	0	0	0	0	100.0	0.0	0.0	0.0	0.0	0.0	0	
3억원-15억원 미만	60	59	0	0	0	0	1	98.3	0.0	0.0	0.0	0.0	1.7	11	
15억원 이상	77	75	0	0	0	0	2	97.4	0.0	0.0	0.0	0.0	2.6	17	
종사자 규모별															
1명 - 5명미만	173	173	0	0	0	0	0	100.0	0.0	0.0	0.0	0.0	0.0	0	
5명 - 10명미만	45	45	0	0	0	0	0	100.0	0.0	0.0	0.0	0.0	0.0	0	
10명 - 20명미만	63	63	0	0	0	0	0	100.0	0.0	0.0	0.0	0.0	0.0	0	
20명 - 50명미만	48	48	0	0	0	0	0	100.0	0.0	0.0	0.0	0.0	0.0	0	
50명 이상	39	36	0	0	0	0	3	92.3	0.0	0.0	0.0	0.0	7.7	51	
존속 기간별															
5년 미만	179	177	0	0	0	0	1	98.9	0.0	0.0	0.0	0.0	0.6	4	
5년 - 10년 미만	70	69	0	0	0	0	2	98.6	0.0	0.0	0.0	0.0	2.9	19	
10년 이상	119	119	0	0	0	0	0	100.0	0.0	0.0	0.0	0.0	0.0	0	
조직 형태별															
개인사업체	175	175	0	0	0	0	0	100.0	0.0	0.0	0.0	0.0	0.0	0	
회사법인	158	158	0	0	0	0	0	100.0	0.0	0.0	0.0	0.0	0.0	0	
회사외법인	19	17	0	0	0	0	3	89.5	0.0	0.0	0.0	0.0	15.8	102	
비법인단체	16	16	0	0	0	0	0	100.0	0.0	0.0	0.0	0.0	0.0	0	

1-9-1. 일반현황 : 평균 편의시설 연면적

General current state : Average of convenient facilities floor area

단위 : m²

평균 편의시설 연면적				
전체	종합유원시설업	일반유원시설업	기타유원시설업	
736	2,413	597	427	전 체
				매출액 규모 별
22	213	13	14	5 천 만 원 미 만
142	208	189	0	5천만원-3억원 미만
1,248	3,489	866	1,451	3억원-15억원 미만
2,329	2,896	1,508	6,841	1 5 억 원 이 상
				종사자 규모 별
199	0	144	242	1명 - 5명미만
2,054	1,850	1,670	3,135	5명 - 10명미만
464	108	863	61	10명 - 20명미만
736	1,052	689	431	20명 - 50명미만
2,062	4,383	173	0	5 0 명 이 상
				존속 기간 별
534	1,186	1,023	34	5 년 미 만
217	1,461	44	109	5년 - 10년 미만
1,348	3,497	427	1,800	1 0 년 이 상
				조직 형태 별
266	99	144	391	개 인 사 업 체
1,062	2,917	607	551	회 사 법 인
2,639	2,123	3,683	70	회 사 외 법 인
356	-	477	0	비 법 인 단 체

1-9-2. 일반현황 : 소유 형태별 편의시설 연면적

General current state : Average convenient facilities floor area for each owned shape

단위 : m²

	평균 편의시설 연면적		
	전체	직영	임대
전 체	736	618	119
업 종 별			
종합유원시설업	2,413	2,143	270
일반유원시설업	597	549	49
기타유원시설업	427	268	160
매출액 규모별			
5천만원 미만	22	22	0
5천만원-3억원 미만	142	129	13
3억원-15억원 미만	1,248	1,091	157
15억원 이상	2,329	1,902	427
종사자 규모별			
1명 - 5명미만	199	48	152
5명 - 10명미만	2,054	1,884	170
10명 - 20명미만	464	448	16
20명 - 50명미만	736	648	89
50명 이상	2,062	1,947	115
존속 기간별			
5년 미만	534	504	30
5년 - 10년 미만	217	179	38
10년 이상	1,348	1,049	299
조직 형태별			
개인사업체	266	265	1
회사법인	1,062	810	252
회사외법인	2,639	2,512	127
비법인단체	356	277	79

1-9-3. 일반현황 : 소유 형태별 편의시설 연면적 분포

General current state : Convenient facilities floor area distribution for each owned shape

단위 : 개, %, m²

전체 편의시설 연면적 분포													평균 편의 시설 연면적	
사업체 수						구성비								
전체	없음	100m ² 미만	100m ² ~ 500m ² 미만	500m ² ~ 1천m ² 미만	1천m ² 이상	없음	100m ² 미만	100m ² ~ 500m ² 미만	500m ² ~ 1천m ² 미만	1천m ² 이상				
368	255	40	25	13	35	69.3	10.9	6.8	3.5	9.5	736	전 체		
														업 종 별
42	15	4	6	4	13	35.7	9.5	14.3	9.5	31.0	2,413	종합유원시설업		
178	122	15	18	9	14	68.5	8.4	10.1	5.1	7.9	597	일반유원시설업		
148	118	20	1	0	8	79.7	13.5	0.7	0.0	5.4	427	기타유원시설업		
														매출액 규모별
138	119	15	2	2	0	86.2	10.9	1.4	1.4	0.0	22	5천만원 미만		
93	71	10	6	2	3	76.3	10.8	6.5	2.2	3.2	142	5천만원-3억원 미만		
60	28	8	10	3	12	46.7	13.3	16.7	5.0	20.0	1,248	3억원-15억원 미만		
77	37	6	7	6	21	48.1	7.8	9.1	7.8	27.3	2,329	15억원 이상		
														종사자 규모별
173	144	22	2	3	4	83.2	12.7	1.2	1.7	2.3	199	1명 - 5명미만		
45	29	3	1	3	9	64.4	6.7	2.2	6.7	20.0	2,054	5명 - 10명미만		
63	38	8	11	0	6	60.3	12.7	17.5	0.0	9.5	464	10명 - 20명미만		
48	24	7	8	1	9	50.0	14.6	16.7	2.1	18.8	736	20명 - 50명미만		
39	21	1	3	6	8	53.8	2.6	7.7	15.4	20.5	2,062	50명 이상		
														존속 기간별
179	122	23	15	4	14	68.2	12.8	8.4	2.2	7.8	534	5년 미만		
70	54	7	3	3	4	77.1	10.0	4.3	4.3	5.7	217	5년 - 10년 미만		
119	79	10	6	6	18	66.4	8.4	5.0	5.0	15.1	1,348	10년 이상		
														조직 형태별
175	153	6	6	1	8	87.4	3.4	3.4	0.6	4.6	266	개인사업체		
158	80	34	13	9	22	50.6	21.5	8.2	5.7	13.9	1,062	회사법인		
19	11	0	3	1	4	57.9	0.0	15.8	5.3	21.1	2,639	회사외법인		
16	10	0	3	1	1	62.5	0.0	18.8	6.3	6.3	356	비법인단체		

1-9-3. 일반현황 : 소유 형태별 편의시설 연면적 분포

General current state : Convenient facilities floor area distribution for each owned shape

단위 : 개, %, m²

	직영 편의시설 연면적 분포												평균 편의 시설 연면적
	사업체 수						구성비						
	전체	없음	100m ² 미만	100m ² ~ 500m ² 미만	500m ² ~ 1천m ² 미만	1천m ² 이상	없음	100m ² 미만	100m ² ~ 500m ² 미만	500m ² ~ 1천m ² 미만	1천m ² 이상		
전 체	368	283	24	19	9	33	76.9	6.5	5.2	2.4	9.0	618	
업 종 별													
종합유원시설업	42	19	4	2	4	13	45.2	9.5	4.8	9.5	31.0	2,143	
일반유원시설업	178	137	6	17	5	13	77.0	3.4	9.6	2.8	7.3	549	
기타유원시설업	148	127	14	0	0	7	85.8	9.5	0.0	0.0	4.7	268	
매출액 규모별													
5천만원 미만	138	119	15	2	2	0	86.2	10.9	1.4	1.4	0.0	22	
5천만원~3억원 미만	93	78	6	5	1	3	83.9	6.5	5.4	1.1	3.2	129	
3억원~15억원 미만	60	38	2	7	2	12	63.3	3.3	11.7	3.3	20.0	1,091	
15억원 이상	77	47	1	5	5	19	61.0	1.3	6.5	6.5	24.7	1,902	
종사자 규모별													
1명 - 5명 미만	173	150	19	2	2	2	86.7	11.0	1.2	1.2	1.2	48	
5명 - 10명 미만	45	30	1	1	3	9	66.7	2.2	2.2	6.7	20.0	1,884	
10명 - 20명 미만	63	46	3	9	0	6	73.0	4.8	14.3	0.0	9.5	448	
20명 - 50명 미만	48	33	1	4	1	9	68.8	2.1	8.3	2.1	18.8	648	
50명 이상	39	24	0	3	4	8	61.5	0.0	7.7	10.3	20.5	1,947	
존속 기간별													
5년 미만	179	136	15	11	3	14	76.0	8.4	6.1	1.7	7.8	504	
5년 - 10년 미만	70	60	1	3	2	4	85.7	1.4	4.3	2.9	5.7	179	
10년 이상	119	86	8	5	4	16	72.3	6.7	4.2	3.4	13.4	1,049	
조직 형태별													
개인사업체	175	155	4	6	1	8	88.6	2.3	3.4	0.6	4.6	265	
회사법인	158	101	20	9	8	20	63.9	12.7	5.7	5.1	12.7	810	
회사외법인	19	14	0	2	0	4	73.7	0.0	10.5	0.0	21.1	2,512	
비법인단체	16	13	0	2	0	1	81.3	0.0	12.5	0.0	6.3	277	

1-9-3. 일반현황 : 소유 형태별 편의시설 연면적 분포

General current state : Convenient facilities floor area distribution for each owned shape

단위 : 개, %, m²

임대 편의시설 연면적 분포													평균 편의 시설 연면적	
사업체 수						구성비								
전체	없음	100m ² 미만	100m ² ~ 500m ² 미만	500m ² ~ 1천m ² 미만	1천m ² 이상	없음	100m ² 미만	100m ² ~ 500m ² 미만	500m ² ~ 1천m ² 미만	1천m ² 이상				
368	329	18	9	7	6	89.4	4.9	2.4	1.9	1.6	119	전 체		
														업 종 별
42	31	2	4	2	3	73.8	4.8	9.5	4.8	7.1	270	종합유원시설업		
178	158	9	4	5	2	88.8	5.1	2.2	2.8	1.1	49	일반유원시설업		
148	140	6	1	0	1	94.6	4.1	0.7	0.0	0.7	160	기타유원시설업		
														매출액 규모별
138	138	0	0	0	0	100.0	0.0	0.0	0.0	0.0	0	5천만원 미만		
93	86	5	2	1	0	92.5	5.4	2.2	1.1	0.0	13	5천만원-3억원 미만		
60	44	8	5	1	2	73.3	13.3	8.3	1.7	3.3	157	3억원-15억원 미만		
77	61	5	2	4	4	79.2	6.5	2.6	5.2	5.2	427	15억원 이상		
														종사자 규모별
173	167	3	0	1	2	96.5	1.7	0.0	0.6	1.2	152	1명 - 5명미만		
45	42	2	0	0	2	93.3	4.4	0.0	0.0	4.4	170	5명 - 10명미만		
63	53	6	4	0	0	84.1	9.5	6.3	0.0	0.0	16	10명 - 20명미만		
48	35	6	5	1	1	72.9	12.5	10.4	2.1	2.1	89	20명 - 50명미만		
39	32	1	0	4	1	82.1	2.6	0.0	10.3	2.6	115	50명 이상		
														존속 기간별
179	161	8	6	1	2	89.9	4.5	3.4	0.6	1.1	30	5년 미만		
70	62	6	0	3	0	88.6	8.6	0.0	4.3	0.0	38	5년 - 10년 미만		
119	106	4	3	2	4	89.1	3.4	2.5	1.7	3.4	299	10년 이상		
														조직 형태별
175	174	2	0	0	0	99.4	1.1	0.0	0.0	0.0	1	개인사업체		
158	128	16	5	2	6	81.0	10.1	3.2	1.3	3.8	252	회사법인		
19	15	0	1	3	0	78.9	0.0	5.3	15.8	0.0	127	회사외법인		
16	12	0	3	1	0	75.0	0.0	18.8	6.3	0.0	79	비법인단체		

1-10-1. 일반현황 : 평균 시설 투자비

General current state : Average facilities investment cost

단위 : 백만원

	평균 시설투자비			
	전체	종합유원시설업	일반유원시설업	기타유원시설업
전 체	639	2,871	608	42
매출액 규모 별				
5 천 만 원 미 만	42	194	107	10
5천만원-3억원 미만	83	14	111	13
3억원-15억원 미만	627	3,900	668	87
1 5 억 원 이 상	2,388	3,511	1,751	737
종사자 규모 별				
1명 - 5명미만	243	7	561	33
5명 - 10명미만	401	1,989	93	85
10명 - 20명미만	174	210	285	44
20명 - 50명미만	939	1,423	944	103
5 0 명 이 상	3,089	5,180	1,446	31
존속 기간 별				
5 년 미 만	226	1,223	289	29
5년 - 10년 미만	508	1,227	703	12
1 0 년 이 상	1,337	4,454	919	105
조직 형태 별				
개 인 사 업 체	88	7	164	22
회 사 법 인	1,159	3,459	916	76
회 사 외 법 인	1,389	2,900	1,505	18
비 법 인 단 체	643	-	840	65

1-10-2. 일반현황 : 시설 투자비 분포

General current state : Facilities investment cost distribution

단위 : 개, %, 백만원

전체	사업체 수					구성비					평균 시설 투자비	
	없음	1천 5백 만원 미만	1천 5백 만원 ~ 1억원 미만	1억원 ~ 2억원 미만	2억원 이상	없음	1천 5백 만원 미만	1천 5백 만원 ~ 1억원 미만	1억원 ~ 2억원 미만	2억원 이상		
368	105	99	58	36	70	28.5	26.9	15.8	9.8	19.0	639	전 체
												업 종 별
42	16	1	4	1	20	38.1	2.4	9.5	2.4	47.6	2,871	종합유원시설업
178	44	45	23	18	48	24.7	25.3	12.9	10.1	27.0	608	일반유원시설업
148	45	53	31	17	2	30.4	35.8	20.9	11.5	1.4	42	기타유원시설업
												매출액 규모별
138	48	66	19	0	5	34.8	47.8	13.8	0.0	3.6	42	5천만원 미만
93	26	29	20	6	12	28.0	31.2	21.5	6.5	12.9	83	5천만원~3억원 미만
60	11	2	13	19	15	18.3	3.3	21.7	31.7	25.0	627	3억원~15억원 미만
77	20	3	6	11	38	26.0	3.9	7.8	14.3	49.4	2,388	15억원 이상
												종사자 규모별
173	54	81	27	2	11	31.2	46.8	15.6	1.2	6.4	243	1명 - 5명미만
45	9	5	14	9	7	20.0	11.1	31.1	20.0	15.6	401	5명 - 10명미만
63	24	9	5	8	17	38.1	14.3	7.9	12.7	27.0	174	10명 - 20명미만
48	10	4	7	12	14	20.8	8.3	14.6	25.0	29.2	939	20명 - 50명미만
39	9	0	4	5	20	23.1	0.0	10.3	12.8	51.3	3,089	50명 이상
												존속 기간별
179	38	61	31	16	32	21.2	34.1	17.3	8.9	17.9	226	5년 미만
70	24	20	9	5	13	34.3	28.6	12.9	7.1	18.6	508	5년 - 10년 미만
119	44	18	18	15	25	37.0	15.1	15.1	12.6	21.0	1,337	10년 이상
												조직 형태별
175	47	66	30	16	17	26.9	37.7	17.1	9.1	9.7	88	개인사업체
158	51	33	17	16	42	32.3	20.9	10.8	10.1	26.6	1,159	회사법인
19	5	0	4	2	9	26.3	0.0	21.1	10.5	47.4	1,389	회사외법인
16	3	0	7	3	3	18.8	0.0	43.8	18.8	18.8	643	비법인단체

2-1-1. 영업현황 : 연간 평균 영업개월 수

General current state : The number of annual average business month

단위 : 개월

	연간 평균 영업개월 수			
	전체	종합유원시설업	일반유원시설업	기타유원시설업
전 체	10.8	11.3	10.7	10.7
매출액 규모 별				
5 천 만 원 미 만	10.6	12.0	9.3	11.0
5천만원-3억원 미만	10.5	12.0	10.7	9.6
3억원-15억원 미만	10.6	12.0	10.4	10.6
1 5 억 원 이 상	11.6	11.0	12.0	12.0
종사자 규모 별				
1 명 - 5 명 미 만	10.3	12.0	10.0	10.5
5 명 - 10 명 미 만	10.5	12.0	10.1	10.5
10 명 - 20 명 미 만	11.5	12.0	11.6	11.4
20 명 - 50 명 미 만	11.4	11.2	11.4	12.0
5 0 명 이 상	11.1	10.8	11.3	12.0
존속 기간 별				
5 년 미 만	10.5	10.0	10.5	10.5
5년 - 10년 미만	10.7	12.0	10.7	10.1
1 0 년 이 상	11.3	11.8	10.8	11.9
조직 형태 별				
개 인 사 업 체	10.6	12.0	10.4	10.7
회 사 법 인	10.9	11.1	11.0	10.6
회 사 외 법 인	11.8	12.0	11.7	12.0
비 법 인 단 체	10.1	-	9.4	12.0

2-1-2. 영업현황 : 영업개월 수 분포

General current state : The number of business month distribution

단위 : 개, %, 개월

사업체 수					구성비				연 평균 영업 개월수	
전체	3개월 이하	4개월 ~ 6개월 이하	7개월 ~ 9개월 이하	10개월 이상	3개월 이하	4개월 ~ 6개월 이하	7개월 ~ 9개월 이하	10개월 이상		
368	10	26	42	290	2.7	7.1	11.4	78.8	10.8	전 체
										업 종 별
42	0	2	2	38	0.0	4.8	4.8	90.5	11.3	종합유원시설업
178	10	11	13	144	5.6	6.2	7.3	80.9	10.7	일반유원시설업
148	0	13	27	108	0.0	8.8	18.2	73.0	10.7	기타유원시설업
										매출액 규모별
138	4	19	4	110	2.9	13.8	2.9	79.7	10.6	5천만원 미만
93	2	5	22	64	2.2	5.4	23.7	68.8	10.5	5천만원-3억원 미만
60	4	0	14	42	6.7	0.0	23.3	70.0	10.6	3억원-15억원 미만
77	0	2	2	73	0.0	2.6	2.6	94.8	11.6	15억원 이상
										종사자 규모별
173	6	21	22	125	3.5	12.1	12.7	72.3	10.3	1명 - 5명미만
45	0	4	11	30	0.0	8.9	24.4	66.7	10.5	5명 - 10명미만
63	1	0	5	56	1.6	0.0	7.9	88.9	11.5	10명 - 20명미만
48	1	0	2	44	2.1	0.0	4.2	91.7	11.4	20명 - 50명미만
39	2	2	1	34	5.1	5.1	2.6	87.2	11.1	50명 이상
										존속 기간별
179	3	15	34	127	1.7	8.4	19.0	70.9	10.5	5년 미만
70	4	8	1	57	5.7	11.4	1.4	81.4	10.7	5년 - 10년 미만
119	3	4	6	106	2.5	3.4	5.0	89.1	11.3	10년 이상
										조직 형태별
175	0	24	19	132	0.0	13.7	10.9	75.4	10.6	개인사업체
158	7	2	21	127	4.4	1.3	13.3	80.4	10.9	회사법인
19	0	0	1	18	0.0	0.0	5.3	94.7	11.8	회사외법인
16	3	0	0	13	18.8	0.0	0.0	81.3	10.1	비법인단체

2-2-1. 영업현황 : 일 평균 영업시간

General current state : On the average a day business hours

단위 : 시간

	일 평균 영업시간			
	전체	종합유원시설업	일반유원시설업	기타유원시설업
전 체	9.9	10.8	10.8	8.5
매출액 규모 별				
5 천 만 원 미 만	8.2	8.3	8.0	8.3
5천만원-3억원 미만	9.3	9.7	9.7	8.4
3억원-15억원 미만	11.3	8.5	12.7	9.6
1 5 억 원 이 상	12.6	11.6	13.6	9.5
종사자 규모 별				
1명 - 5명미만	9.1	8.7	9.9	8.5
5명 - 10명미만	9.2	8.9	9.3	9.0
10명 - 20명미만	10.2	9.3	11.8	8.5
20명 - 50명미만	11.1	10.8	11.8	8.3
5 0 명 이 상	12.6	12.3	13.1	8.0
존속 기간 별				
5 년 미 만	9.7	11.1	10.9	8.4
5년 - 10년 미만	9.5	8.7	10.9	7.6
1 0 년 이 상	10.6	11.3	10.7	9.8
조직 형태 별				
개 인 사 업 체	8.8	9.1	9.7	7.9
회 사 법 인	11.1	11.3	12.6	8.9
회 사 외 법 인	11.1	9.3	9.6	16.6
비 법 인 단 체	8.8	-	8.8	9.0

2-2-2. 영업현황 : 영업시간 분포

General current state : Business hour distribution

단위 : 개, %, 시간

전체	사업체 수					구성비					일 평균 영업 시간	
	8시간 미만	8시간 ~ 10시간 미만	10시간 ~ 12시간 미만	12시간 ~ 14시간 미만	14시간 이상	8시간 미만	8시간 ~ 10시간 미만	10시간 ~ 12시간 미만	12시간 ~ 14시간 미만	14시간 이상		
368	44	185	60	39	39	12.0	50.3	16.3	10.6	10.6	9.9	전 체
												업 종 별
42	0	22	8	9	3	0.0	52.4	19.0	21.4	7.1	10.8	종합유원시설업
178	14	74	41	21	27	7.9	41.6	23.0	11.8	15.2	10.8	일반유원시설업
148	30	89	11	9	9	20.3	60.1	7.4	6.1	6.1	8.5	기타유원시설업
												매출액 규모별
138	40	67	19	3	8	29.0	48.6	13.8	2.2	5.8	8.2	5천만원 미만
93	4	52	27	5	4	4.3	55.9	29.0	5.4	4.3	9.3	5천만원-3억원 미만
60	0	35	3	13	10	0.0	58.3	5.0	21.7	16.7	11.3	3억원-15억원 미만
77	0	31	10	18	17	0.0	40.3	13.0	23.4	22.1	12.6	15억원 이상
												종사자 규모별
173	33	84	37	6	13	19.1	48.6	21.4	3.5	7.5	9.1	1명 - 5명미만
45	3	28	9	6	0	6.7	62.2	20.0	13.3	0.0	9.2	5명 - 10명미만
63	7	32	2	13	9	11.1	50.8	3.2	20.6	14.3	10.2	10명 - 20명미만
48	2	25	6	6	8	4.2	52.1	12.5	12.5	16.7	11.1	20명 - 50명미만
39	0	16	5	8	9	0.0	41.0	12.8	20.5	23.1	12.6	50명 이상
												존속 기간별
179	27	84	26	21	20	15.1	46.9	14.5	11.7	11.2	9.7	5년 미만
70	13	40	9	1	7	18.6	57.1	12.9	1.4	10.0	9.5	5년 - 10년 미만
119	5	60	24	17	13	4.2	50.4	20.2	14.3	10.9	10.6	10년 이상
												조직 형태별
175	41	70	42	11	11	23.4	40.0	24.0	6.3	6.3	8.8	개인사업체
158	2	89	17	26	25	1.3	56.3	10.8	16.5	15.8	11.1	회사법인
19	0	15	0	1	4	0.0	78.9	0.0	5.3	21.1	11.1	회사외법인
16	2	11	1	2	0	12.5	68.8	6.3	12.5	0.0	8.8	비법인단체

2-3-1. 영업현황 : 휴무일 여부 / 월 평균 휴무일 수

General current state : The number of average holidays month

단위 : 일

	휴무일 여부			월평균 휴무일 수			
	전체	없음	있음	전체	종합 유원시설업	일반 유원시설업	기타 유원시설업
전 체	368	238	130	2.0	1.9	1.8	2.2
업 종 별							
종합유원시설업	42	28	14	1.9	1.9	-	-
일반유원시설업	178	122	56	1.8	-	1.8	-
기타유원시설업	148	88	60	2.2	-	-	2.2
매출액 규모별							
5천만원 미만	138	82	56	2.5	0.0	3.1	2.4
5천만원-3억원 미만	93	75	18	0.7	3.4	0.8	0.0
3억원-15억원 미만	60	35	26	2.4	0.0	1.8	3.5
15억원 이상	77	46	31	2.3	2.4	2.1	3.3
종사자 규모별							
1명 - 5명미만	173	139	35	1.4	0.7	1.1	1.5
5명 - 10명미만	45	29	16	1.8	1.2	1.9	2.0
10명 - 20명미만	63	25	38	2.7	3.2	1.3	4.2
20명 - 50명미만	48	24	24	3.1	1.2	3.4	4.8
50명 이상	39	21	17	2.1	2.6	1.8	0.0
존속 기간별							
5년 미만	179	129	49	1.7	3.4	1.9	1.3
5년 - 10년 미만	70	37	33	2.9	0.0	2.2	4.8
10년 이상	119	71	48	1.8	1.7	1.3	2.8
조직 형태별							
개인사업체	175	100	75	2.3	1.6	1.5	3.1
회사법인	158	115	43	1.6	2.0	1.8	1.0
회사외법인	19	10	9	2.5	2.7	2.6	1.8
비법인단체	16	12	3	1.3	-	1.7	0.0

2-3-2. 영업현황 : 휴무일 수 분포

General current state : The number of holidays distribution

단위 : 개, %, 일

사업체 수					구성비				월 평균 휴무일 수	
전체	없음	1일 ~ 5일	6일 ~ 10일	11일 이상	없음	1일 ~ 5일	6일 ~ 10일	11일 이상		
368	238	81	46	3	64.7	22.0	12.5	0.8	2.0	전 체
업 종 별										
42	28	8	7	0	66.7	19.0	16.7	0.0	1.9	종합유원시설업
178	122	39	13	3	68.5	21.9	7.3	1.7	1.8	일반유원시설업
148	88	34	26	0	59.5	23.0	17.6	0.0	2.2	기타유원시설업
매출액 규모별										
138	82	30	24	2	59.4	21.7	17.4	1.4	2.5	5천만원 미만
93	75	16	1	0	80.6	17.2	1.1	0.0	0.7	5천만원-3억원 미만
60	35	18	6	2	58.3	30.0	10.0	3.3	2.4	3억원-15억원 미만
77	46	17	14	0	59.7	22.1	18.2	0.0	2.3	15억원 이상
종사자 규모별										
173	139	12	21	2	80.3	6.9	12.1	1.2	1.4	1명 - 5명미만
45	29	13	3	0	64.4	28.9	6.7	0.0	1.8	5명 - 10명미만
63	25	29	9	0	39.7	46.0	14.3	0.0	2.7	10명 - 20명미만
48	24	14	8	2	50.0	29.2	16.7	4.2	3.1	20명 - 50명미만
39	21	12	5	0	53.8	30.8	12.8	0.0	2.1	50명 이상
존속 기간별										
179	129	23	25	2	72.1	12.8	14.0	1.1	1.7	5년 미만
70	37	17	14	2	52.9	24.3	20.0	2.9	2.9	5년 - 10년 미만
119	71	41	7	0	59.7	34.5	5.9	0.0	1.8	10년 이상
조직 형태별										
175	100	50	23	2	57.1	28.6	13.1	1.1	2.3	개인사업체
158	115	23	18	2	72.8	14.6	11.4	1.3	1.6	회사법인
19	10	6	3	0	52.6	31.6	15.8	0.0	2.5	회사외법인
16	12	2	2	0	75.0	12.5	12.5	0.0	1.3	비법인단체

3-1. 시설현황 : 유기시설물

Facility: Facility

단위 : 개

	유기시설물							
	전체		종합유원시설업		일반유원시설업		기타유원시설업	
	종류	시설수	종류	시설수	종류	시설수	종류	시설수
전 체	2,506	4,912	655	1,056	791	1,678	1,060	2,178
업 종 별								
종합유원시설업	655	1,056	655	1,056	-	-	-	-
일반유원시설업	791	1,678	-	-	791	1,678	-	-
기타유원시설업	1,060	2,178	-	-	-	-	1,060	2,178
매출액 규모 별								
5천만원 미만	721	1,310	17	19	134	155	570	1,136
5천만원-3억원 미만	568	1,439	16	25	254	586	298	828
3억원-15억원 미만	420	804	39	39	217	579	164	186
15억원 이상	795	1,360	583	974	185	358	27	28
종사자 규모 별								
1명 - 5명 미만	894	1,782	12	12	281	451	601	1,319
5명 - 10명 미만	353	395	38	48	157	189	158	158
10명 - 20명 미만	488	1,429	54	97	144	641	290	691
20명 - 50명 미만	345	399	193	219	146	174	6	6
50명 이상	426	910	358	681	63	224	5	5
존속 기간 별								
5년 미만	1,094	2,345	193	196	272	779	629	1,370
5년 - 10년 미만	312	470	91	108	151	292	70	70
10년 이상	1,099	2,099	370	752	368	608	361	739
조직 형태 별								
개인사업체	957	1,859	32	40	359	729	566	1,090
회사법인	1,407	2,058	568	918	358	860	481	280
회사외법인	111	156	55	98	48	50	8	8
비법인단체	30	839	-	-	26	39	4	800

3-1. 시설현황 : 안전검사 대상 유기시설물

Facility: Facility

단위 : 개

안전검사 대상 유기시설물								전 체	
전체		종합유원시설업		일반유원시설업		기타유원시설업			
종류	시설수	종류	시설수	종류	시설수	종류	시설수		
	1,402	1,776	520	623	631	814	251	339	
업 종 별									
	520	623	520	623	-	-	-	-	종합유원시설업
	631	814	-	-	631	814	-	-	일반유원시설업
	251	339	-	-	-	-	251	339	기타유원시설업
매출액 규모별									
	212	307	9	10	135	142	68	155	5천만원 미만
	224	365	15	24	209	341	0	0	5천만원-3억원 미만
	358	375	37	37	163	180	158	158	3억원-15억원 미만
	608	728	459	552	124	150	25	26	15억원 이상
종사자 규모별									
	343	549	3	3	268	387	72	159	1명 - 5명미만
	298	327	35	45	105	124	158	158	5명 - 10명미만
	170	212	54	87	104	112	12	13	10명 - 20명미만
	248	301	142	171	102	126	4	4	20명 - 50명미만
	343	386	286	317	52	64	5	5	50명 이상
존속 기간별									
	569	754	179	190	203	294	187	270	5년 미만
	221	270	64	65	142	190	15	15	5년 - 10년 미만
	613	750	277	367	287	329	49	54	10년 이상
조직 형태별									
	488	665	22	31	270	384	196	250	개인사업체
	783	925	442	504	291	337	50	84	회사법인
	108	155	55	88	48	62	5	5	회사외법인
	23	31	-	-	23	31	0	0	비법인단체

4-1-1. 종사자 수 : 전체 종사자 수

Employees : All the number of workers

단위 : 명

	전체 종사자 수			
	전체	종합유원시설업	일반유원시설업	기타유원시설업
전 체	13,492	7,414	5,095	983
매출액 규모 별				
5 천 만 원 미 만	664	27	218	419
5천만원-3억원 미만	1,752	21	1,659	72
3억원-15억원 미만	884	33	527	323
1 5 억 원 이 상	10,192	7,332	2,691	169
종사자 규모 별				
1 명 - 5 명 미 만	360	9	144	207
5 명 - 10 명 미 만	294	53	175	65
10 명 - 20 명 미 만	825	40	398	387
20 명 - 50 명 미 만	1,584	395	983	206
5 0 명 이 상	10,428	6,917	3,394	118
존속 기간 별				
5 년 미 만	3,185	1,095	1,655	435
5년 - 10년 미만	2,684	445	2,103	137
1 0 년 이 상	7,622	5,875	1,338	410
조직 형태 별				
개 인 사 업 체	1,134	35	505	594
회 사 법 인	10,929	7,033	3,650	247
회 사 외 법 인	1,083	346	603	134
비 법 인 단 체	347	-	339	8

4-1-2. 종사자 수 : 종사자 수 분포

Employees : The number of workers distribution

단위 : 개, %, 명

전체	사업체 수					구성비					1개소 평균 종사자 수	
	1명 ~ 5명 미만	5명 ~ 10명 미만	10명 ~ 20명 미만	20명 ~ 50명 미만	50명 이상	1명 ~ 5명 미만	5명 ~ 10명 미만	10명 ~ 20명 미만	20명 ~ 50명 미만	50명 이상		
368	173	45	63	48	39	47.0	12.2	17.1	13.0	10.6	36.7	전 체
												업 종 별
42	3	7	4	11	17	7.1	16.7	9.5	26.2	40.5	176.5	종합유원시설업
178	69	27	31	31	20	38.8	15.2	17.4	17.4	11.2	28.6	일반유원시설업
148	102	11	28	6	1	68.9	7.4	18.9	4.1	0.7	6.6	기타유원시설업
												매출액 규모별
138	106	6	22	4	0	76.8	4.3	15.9	2.9	0.0	4.8	5천만원 미만
93	54	20	12	5	2	58.1	21.5	12.9	5.4	2.2	18.9	5천만원-3억원 미만
60	8	17	21	11	3	13.3	28.3	35.0	18.3	5.0	14.6	3억원-15억원 미만
77	5	2	7	28	34	6.5	2.6	9.1	36.4	44.2	132.4	15억원 이상
												종사자 규모별
173	173	0	0	0	0	100.0	0.0	0.0	0.0	0.0	2.1	1명 - 5명미만
45	0	45	0	0	0	0.0	100.0	0.0	0.0	0.0	6.5	5명 - 10명미만
63	0	0	63	0	0	0.0	0.0	100.0	0.0	0.0	13.1	10명 - 20명미만
48	0	0	0	48	0	0.0	0.0	0.0	100.0	0.0	33.0	20명 - 50명미만
39	0	0	0	0	39	0.0	0.0	0.0	0.0	100.0	270.6	50명 이상
												존속 기간별
179	102	18	23	22	14	57.0	10.1	12.8	12.3	7.8	17.8	5년 미만
70	30	5	16	12	7	42.9	7.1	22.9	17.1	10.0	38.1	5년 - 10년 미만
119	41	22	24	14	17	34.5	18.5	20.2	11.8	14.3	64.1	10년 이상
												조직 형태별
175	100	34	33	9	0	57.1	19.4	18.9	5.1	0.0	6.5	개인사업체
158	65	6	27	30	30	41.1	3.8	17.1	19.0	19.0	69.4	회사법인
19	3	2	4	3	8	15.8	10.5	21.1	15.8	42.1	55.6	회사외법인
16	6	3	0	6	1	37.5	18.8	0.0	37.5	6.3	21.9	비법인단체

4-2. 종사자 수 : 고용형태별 종사자 수

Employees : The number of workers in each employment shape

단위 : 명, %

	종사자 수						구성비				
	전체	자영 업자	무급 가족 종사자	상용 근로자	임시 및 일용 근로자	기타 종사자	자영 업자	무급 가족 종사자	상용 근로자	임시 및 일용 근로자	기타 종사자
전 체	13,492	182	51	7,455	5,788	16	1.3	0.4	55.3	42.9	0.1
업 종 별											
종합유원시설업	7,414	7	5	3,711	3,692	0	0.1	0.1	50.1	49.8	0.0
일반유원시설업	5,095	83	28	3,203	1,771	10	1.6	0.5	62.9	34.8	0.2
기타유원시설업	983	93	19	541	325	5	9.5	1.9	55.0	33.1	0.5
매출액 규모별											
5천만원 미만	664	100	32	196	330	5	15.1	4.8	29.5	49.7	0.8
5천만원~3억원 미만	1,752	49	13	690	1,000	0	2.8	0.7	39.4	57.1	0.0
3억원~15억원 미만	884	32	6	544	301	0	3.6	0.7	61.5	34.0	0.0
15억원 이상	10,192	0	0	6,026	4,156	10	0.0	0.0	59.1	40.8	0.1
종사자 규모별											
1명 - 5명미만	360	100	17	155	83	5	27.8	4.7	43.1	23.1	1.4
5명 - 10명미만	294	36	14	178	67	0	12.2	4.8	60.5	22.8	0.0
10명 - 20명미만	825	38	18	363	402	4	4.6	2.2	44.0	48.7	0.5
20명 - 50명미만	1,584	9	2	1,192	377	4	0.6	0.1	75.3	23.8	0.3
50명 이상	10,428	0	0	5,568	4,859	2	0.0	0.0	53.4	46.6	0.0
존속 기간별											
5년 미만	3,185	97	10	1,975	1,089	14	3.0	0.3	62.0	34.2	0.4
5년 - 10년 미만	2,684	28	7	1,352	1,296	2	1.0	0.3	50.4	48.3	0.1
10년 이상	7,622	57	34	4,128	3,403	0	0.7	0.4	54.2	44.6	0.0
조직 형태별											
개인사업체	1,134	177	48	417	486	5	15.6	4.2	36.8	42.9	0.4
회사법인	10,929	5	3	6,021	4,892	8	0.0	0.0	55.1	44.8	0.1
회사외법인	1,083	0	0	801	282	0	0.0	0.0	74.0	26.0	0.0
비법인단체	347	0	0	216	128	2	0.0	0.0	62.2	36.9	0.6

4-3. 종사자 수 : 성별 종사자 수

Employees : The number of workers sex

단위 : 명, %

전체					자영업자					
종사자 수			구성비		종사자 수			구성비		
전체	남	여	남	여	전체	남	여	남	여	
13,492	8,082	5,410	59.9	40.1	182	112	70	61.5	38.5	전 체
7,414	4,404	3,010	59.4	40.6	7	5	2	71.4	28.6	업 종 별
5,095	3,035	2,060	59.6	40.4	83	63	20	75.9	24.1	종합유원시설업
983	643	340	65.4	34.6	93	44	49	47.3	52.7	일반유원시설업
										기타유원시설업
										매출액 규모별
664	444	220	66.9	33.1	100	47	53	47.0	53.0	5천만원 미만
1,752	996	756	56.8	43.2	49	39	11	79.6	22.4	5천만원-3억원 미만
884	563	321	63.7	36.3	32	26	7	81.3	21.9	3억원-15억원 미만
10,192	6,079	4,113	59.6	40.4	0	0	0	-	-	15억원 이상
										종사자 규모별
360	281	79	78.1	21.9	100	65	35	65.0	35.0	1명 - 5명미만
294	204	90	69.4	30.6	36	24	12	66.7	33.3	5명 - 10명미만
825	481	344	58.3	41.7	38	14	24	36.8	63.2	10명 - 20명미만
1,584	1,001	583	63.2	36.8	9	9	0	100.0	0.0	20명 - 50명미만
10,428	6,115	4,314	58.6	41.4	0	0	0	-	-	50명 이상
										존속 기간별
3,185	2,077	1,108	65.2	34.8	97	73	24	75.3	24.7	5년 미만
2,684	1,506	1,178	56.1	43.9	28	13	16	46.4	57.1	5년 - 10년 미만
7,622	4,498	3,124	59.0	41.0	57	26	30	45.6	52.6	10년 이상
										조직 형태별
1,134	761	373	67.1	32.9	177	106	70	59.9	39.5	개인사업체
10,929	6,420	4,509	58.7	41.3	5	5	0	100.0	0.0	회사법인
1,083	691	392	63.8	36.2	0	0	0	-	-	회사외법인
347	210	136	60.5	39.2	0	0	0	-	-	비법인단체

4-3. 종사자 수 : 성별 종사자 수

Employees : The number of workers sex

단위 : 명, %

	무급가족 종사자					상용근로자				
	종사자 수			구성비		종사자 수			구성비	
	전체	남	여	남	여	전체	남	여	남	여
전 체	51	30	21	58.8	41.2	7,455	4,881	2,574	65.5	34.5
업 종 별										
종합유원시설업	5	2	3	40.0	60.0	3,711	2,572	1,139	69.3	30.7
일반유원시설업	28	13	15	46.4	53.6	3,203	1,900	1,303	59.3	40.7
기타유원시설업	19	16	3	84.2	15.8	541	409	132	75.6	24.4
매출액 규모별										
5천만원 미만	32	21	10	65.6	31.3	196	170	26	86.7	13.3
5천만원-3억원 미만	13	7	6	53.8	46.2	690	330	360	47.8	52.2
3억원-15억원 미만	6	1	4	16.7	66.7	544	355	189	65.3	34.7
15억원 이상	0	0	0	-	-	6,026	4,026	2,000	66.8	33.2
종사자 규모별										
1명 - 5명미만	17	7	10	41.2	58.8	155	140	15	90.3	9.7
5명 - 10명미만	14	5	9	35.7	64.3	178	121	57	68.0	32.0
10명 - 20명미만	18	18	0	100.0	0.0	363	233	129	64.2	35.5
20명 - 50명미만	2	0	2	0.0	100.0	1,192	762	430	63.9	36.1
50명 이상	0	0	0	-	-	5,568	3,625	1,943	65.1	34.9
존속 기간별										
5년 미만	10	4	6	40.0	60.0	1,975	1,301	674	65.9	34.1
5년 - 10년 미만	7	7	0	100.0	0.0	1,352	783	568	57.9	42.0
10년 이상	34	19	15	55.9	44.1	4,128	2,796	1,332	67.7	32.3
조직 형태별										
개인사업체	48	29	20	60.4	41.7	417	305	112	73.1	26.9
회사법인	3	1	1	33.3	33.3	6,021	3,892	2,129	64.6	35.4
회사외법인	0	0	0	-	-	801	528	273	65.9	34.1
비법인단체	0	0	0	-	-	216	156	60	72.2	27.8

4-3. 종사자 수 : 성별 종사자 수

Employees : The number of workers sex

단위 : 명, %

임시 및 일용근로자					기타 종사자					
종사자 수			구성비		종사자 수			구성비		
전체	남	여	남	여	전체	남	여	남	여	
5,788	3,052	2,736	52.7	47.3	16	6	9	37.5	56.3	전 체
										업 종 별
3,692	1,826	1,866	49.5	50.5	0	0	0	-	-	종합유원시설업
1,771	1,053	718	59.5	40.5	10	6	4	60.0	40.0	일반유원시설업
325	173	151	53.2	46.5	5	0	5	0.0	100.0	기타유원시설업
										매출액 규모별
330	205	125	62.1	37.9	5	0	5	0.0	100.0	5천만원 미만
1,000	620	380	62.0	38.0	0	0	0	-	-	5천만원-3억원 미만
301	180	121	59.8	40.2	0	0	0	-	-	3억원-15억원 미만
4,156	2,047	2,110	49.3	50.8	10	6	4	60.0	40.0	15억원 이상
										종사자 규모별
83	69	14	83.1	16.9	5	0	5	0.0	100.0	1명 - 5명미만
67	55	12	82.1	17.9	0	0	0	-	-	5명 - 10명미만
402	211	191	52.5	47.5	4	4	0	100.0	0.0	10명 - 20명미만
377	230	147	61.0	39.0	4	0	4	0.0	100.0	20명 - 50명미만
4,859	2,488	2,371	51.2	48.8	2	2	0	100.0	0.0	50명 이상
										존속 기간별
1,089	695	394	63.8	36.2	14	4	9	28.6	64.3	5년 미만
1,296	702	594	54.2	45.8	2	2	0	100.0	0.0	5년 - 10년 미만
3,403	1,656	1,748	48.7	51.4	0	0	0	-	-	10년 이상
										조직 형태별
486	320	166	65.8	34.2	5	0	5	0.0	100.0	개인사업체
4,892	2,517	2,375	51.5	48.5	8	4	4	50.0	50.0	회사법인
282	163	119	57.8	42.2	0	0	0	-	-	회사외법인
128	53	76	41.4	59.4	2	2	0	100.0	0.0	비법인단체

4-4. 종사자 수 : 연령별 종사자 수

Employees : The number of workers in each old age

단위 : 명, %

	전체													
	종사자 수							구성비						
	전체	30세 미만	30세 ~ 40세 미만	40세 ~ 50세 미만	50세 ~ 60세 미만	60세 ~ 65세 미만	65세 이상	30세 미만	30세 ~ 40세 미만	40세 ~ 50세 미만	50세 ~ 60세 미만	60세 ~ 65세 미만	65세 이상	
전 체	13,259	5,942	3,016	2,290	1,277	515	220	44.8	22.7	17.3	9.6	3.9	1.7	
업 종 별														
종합유원시설업	7,403	3,537	1,668	1,109	615	327	146	47.8	22.5	15.0	8.3	4.4	2.0	
일반유원시설업	4,985	2,025	1,177	1,020	568	164	29	40.6	23.6	20.5	11.4	3.3	0.6	
기타유원시설업	871	380	170	160	93	23	45	43.6	19.5	18.4	10.7	2.6	5.2	
매출액 규모별														
5천만원 미만	532	254	73	96	32	21	56	47.7	13.7	18.0	6.0	3.9	10.5	
5천만원-3억원 미만	1,690	913	330	259	157	29	3	54.0	19.5	15.3	9.3	1.7	0.2	
3억원-15억원 미만	845	380	151	132	119	59	5	45.0	17.9	15.6	14.1	7.0	0.6	
15억원 이상	10,192	4,395	2,462	1,803	970	405	157	43.1	24.2	17.7	9.5	4.0	1.5	
종사자 규모별														
1명 - 5명 미만	243	45	68	54	58	17	1	18.5	28.0	22.2	23.9	7.0	0.4	
5명 - 10명 미만	245	73	47	52	54	16	4	29.8	19.2	21.2	22.0	6.5	1.6	
10명 - 20명 미만	769	382	95	135	74	23	59	49.7	12.4	17.6	9.6	3.0	7.7	
20명 - 50명 미만	1,573	677	365	344	157	23	8	43.0	23.2	21.9	10.0	1.5	0.5	
50명 이상	10,428	4,766	2,440	1,705	934	435	148	45.7	23.4	16.4	9.0	4.2	1.4	
존속 기간별														
5년 미만	3,078	1,645	725	426	198	76	8	53.4	23.6	13.8	6.4	2.5	0.3	
5년 - 10년 미만	2,649	1,159	626	433	302	72	59	43.8	23.6	16.3	11.4	2.7	2.2	
10년 이상	7,531	3,138	1,665	1,431	777	367	153	41.7	22.1	19.0	10.3	4.9	2.0	
조직 형태별														
개인사업체	908	511	116	101	91	33	57	56.3	12.8	11.1	10.0	3.6	6.3	
회사법인	10,921	5,184	2,423	1,829	927	396	162	47.5	22.2	16.7	8.5	3.6	1.5	
회사외법인	1,083	170	394	250	185	83	1	15.7	36.4	23.1	17.1	7.7	0.1	
비법인단체	347	77	83	110	74	3	0	22.2	23.9	31.7	21.3	0.9	0.0	

4-4. 종사자 수 : 연령별 종사자 수

Employees : The number of workers in each old age

단위 : 명, %

상용근로자														전 체
종사자 수							구성비							
전체	30세 미만	30세 ~ 40세 미만	40세 ~ 50세 미만	50세 ~ 60세 미만	60세 ~ 65세 미만	65세 이상	30세 미만	30세 ~ 40세 미만	40세 ~ 50세 미만	50세 ~ 60세 미만	60세 ~ 65세 미만	65세 이상		
7,455	1,724	2,674	1,745	870	298	143	23.1	35.9	23.4	11.7	4.0	1.9		
													업 종 별	
3,711	830	1,478	688	371	217	126	22.4	39.8	18.5	10.0	5.8	3.4	종합유원시설업	
3,203	766	1,052	908	408	59	11	23.9	32.8	28.3	12.7	1.8	0.3	일반유원시설업	
541	128	144	149	91	22	6	23.7	26.6	27.5	16.8	4.1	1.1	기타유원시설업	
													매출액 규모별	
196	3	48	91	27	19	7	1.5	24.5	46.4	13.8	9.7	3.6	5천만원 미만	
690	99	257	222	100	10	3	14.3	37.2	32.2	14.5	1.4	0.4	5천만원-3억원 미만	
544	153	144	119	114	13	1	28.1	26.5	21.9	21.0	2.4	0.2	3억원-15억원 미만	
6,026	1,469	2,225	1,313	629	256	133	24.4	36.9	21.8	10.4	4.2	2.2	15억원 이상	
													종사자 규모별	
155	5	44	48	44	12	1	3.2	28.4	31.0	28.4	7.7	0.6	1명 - 5명미만	
178	27	43	45	51	11	0	15.2	24.2	25.3	28.7	6.2	0.0	5명 - 10명미만	
363	69	82	114	64	23	11	19.0	22.6	31.4	17.6	6.3	3.0	10명 - 20명미만	
1,192	375	348	312	143	11	3	31.5	29.2	26.2	12.0	0.9	0.3	20명 - 50명미만	
5,568	1,248	2,158	1,226	567	240	128	22.4	38.8	22.0	10.2	4.3	2.3	50명 이상	
													존속 기간별	
1,975	745	665	390	161	12	2	37.7	33.7	19.7	8.2	0.6	0.1	5년 미만	
1,352	233	538	355	188	28	10	17.2	39.8	26.3	13.9	2.1	0.7	5년 - 10년 미만	
4,128	747	1,472	999	522	258	131	18.1	35.7	24.2	12.6	6.3	3.2	10년 이상	
													조직 형태별	
417	138	92	77	75	26	8	33.1	22.1	18.5	18.0	6.2	1.9	개인사업체	
6,021	1,523	2,127	1,352	624	261	134	25.3	35.3	22.5	10.4	4.3	2.2	회사법인	
801	48	387	226	128	11	1	6.0	48.3	28.2	16.0	1.4	0.1	회사외법인	
216	16	68	90	43	0	0	7.4	31.5	41.7	19.9	0.0	0.0	비법인단체	

4-4. 종사자 수 : 연령별 종사자 수

Employees : The number of workers in each old age

단위 : 명, %

	임시 및 일용근로자													
	종사자 수							구성비						
	전체	30세 미만	30세 ~ 40세 미만	40세 ~ 50세 미만	50세 ~ 60세 미만	60세 ~ 65세 미만	65세 이상	30세 미만	30세 ~ 40세 미만	40세 ~ 50세 미만	50세 ~ 60세 미만	60세 ~ 65세 미만	65세 이상	
전 체	5,788	4,212	341	539	402	217	76	72.8	5.9	9.3	6.9	3.7	1.3	
업 종 별														
종합유원시설업	3,692	2,707	190	421	245	110	20	73.3	5.1	11.4	6.6	3.0	0.5	
일반유원시설업	1,771	1,253	126	113	156	105	19	70.8	7.1	6.4	8.8	5.9	1.1	
기타유원시설업	325	252	26	6	2	2	38	77.5	8.0	1.8	0.6	0.6	11.7	
매출액 규모별														
5천만원 미만	330	251	25	0	4	2	49	76.1	7.6	0.0	1.2	0.6	14.8	
5천만원~3억원 미만	1,000	814	73	37	57	20	0	81.4	7.3	3.7	5.7	2.0	0.0	
3억원~15억원 미만	301	227	7	12	5	47	4	75.4	2.3	4.0	1.7	15.6	1.3	
15억원 이상	4,156	2,920	236	490	336	149	24	70.3	5.7	11.8	8.1	3.6	0.6	
종사자 규모별														
1명 - 5명 미만	83	40	25	0	13	5	0	48.2	30.1	0.0	15.7	6.0	0.0	
5명 - 10명 미만	67	45	4	7	2	5	4	67.2	6.0	10.4	3.0	7.5	6.0	
10명 - 20명 미만	402	313	14	21	6	0	49	77.9	3.5	5.2	1.5	0.0	12.2	
20명 - 50명 미만	377	298	17	32	14	12	5	79.0	4.5	8.5	3.7	3.2	1.3	
50명 이상	4,859	3,516	282	480	367	195	19	72.4	5.8	9.9	7.6	4.0	0.4	
존속 기간별														
5년 미만	1,089	896	60	30	34	64	6	82.3	5.5	2.8	3.1	5.9	0.6	
5년 - 10년 미만	1,296	924	88	77	114	44	49	71.3	6.8	5.9	8.8	3.4	3.8	
10년 이상	3,403	2,391	194	432	255	109	22	70.3	5.7	12.7	7.5	3.2	0.6	
조직 형태별														
개인사업체	486	373	24	19	16	6	49	76.7	4.9	3.9	3.3	1.2	10.1	
회사법인	4,892	3,657	296	477	299	135	28	74.8	6.1	9.8	6.1	2.8	0.6	
회사외법인	282	123	7	24	56	72	0	43.6	2.5	8.5	19.9	25.5	0.0	
비법인단체	128	59	15	20	31	3	0	46.1	11.7	15.6	24.2	2.3	0.0	

4-4. 종사자 수 : 연령별 종사자 수 Employees : The number of workers in each old age

단위 : 명, %

기타 종사자														전체
종사자 수							구성비							
전체	30세 미만	30세 ~ 40세 미만	40세 ~ 50세 미만	50세 ~ 60세 미만	60세 ~ 65세 미만	65세 이상	30세 미만	30세 ~ 40세 미만	40세 ~ 50세 미만	50세 ~ 60세 미만	60세 ~ 65세 미만	65세 이상		
16	6	0	5	4	0	0	37.5	0.0	31.3	25.0	0.0	0.0	전체	
업종별														
0	0	0	0	0	0	0	-	-	-	-	-	-	종합유원시설업	
10	6	0	0	4	0	0	60.0	0.0	0.0	40.0	0.0	0.0	일반유원시설업	
5	0	0	5	0	0	0	0.0	0.0	100.0	0.0	0.0	0.0	기타유원시설업	
매출액 규모별														
5	0	0	5	0	0	0	0.0	0.0	100.0	0.0	0.0	0.0	5천만원 미만	
0	0	0	0	0	0	0	-	-	-	-	-	-	5천만원-3억원 미만	
0	0	0	0	0	0	0	-	-	-	-	-	-	3억원-15억원 미만	
10	6	0	0	4	0	0	60.0	0.0	0.0	40.0	0.0	0.0	15억원 이상	
종사자 규모별														
5	0	0	5	0	0	0	0.0	0.0	100.0	0.0	0.0	0.0	1명 - 5명미만	
0	0	0	0	0	0	0	-	-	-	-	-	-	5명 - 10명미만	
4	0	0	0	4	0	0	0.0	0.0	0.0	100.0	0.0	0.0	10명 - 20명미만	
4	4	0	0	0	0	0	100.0	0.0	0.0	0.0	0.0	0.0	20명 - 50명미만	
2	2	0	0	0	0	0	100.0	0.0	0.0	0.0	0.0	0.0	50명 이상	
존속기간별														
14	4	0	5	4	0	0	28.6	0.0	35.7	28.6	0.0	0.0	5년 미만	
2	2	0	0	0	0	0	100.0	0.0	0.0	0.0	0.0	0.0	5년 - 10년 미만	
0	0	0	0	0	0	0	-	-	-	-	-	-	10년 이상	
조직형태별														
5	0	0	5	0	0	0	0.0	0.0	100.0	0.0	0.0	0.0	개인사업체	
8	4	0	0	4	0	0	50.0	0.0	0.0	50.0	0.0	0.0	회사법인	
0	0	0	0	0	0	0	-	-	-	-	-	-	회사외법인	
2	2	0	0	0	0	0	100.0	0.0	0.0	0.0	0.0	0.0	비법인단체	

4-5. 종사자 수 : 학력별 종사자 수

Employees : The number of workers in each education

단위 : 명, %

	전체									
	종사자 수					구성비				
	전체	고졸 이하	초대 재/졸	대학교 재/졸	대학원 재/졸	고졸 이하	초대 재/졸	대학교 재/졸	대학원 재/졸	
전 체	13,259	4,465	3,841	4,724	229	33.7	29.0	35.6	1.7	
업 종 별										
종합유원시설업	7,403	2,533	2,198	2,486	185	34.2	29.7	33.6	2.5	
일반유원시설업	4,985	1,589	1,497	1,857	41	31.9	30.0	37.3	0.8	
기타유원시설업	871	343	145	381	3	39.4	16.6	43.7	0.3	
매출액 규모별										
5천만원 미만	532	137	58	328	9	25.8	10.9	61.7	1.7	
5천만원-3억원 미만	1,690	499	616	566	9	29.5	36.4	33.5	0.5	
3억원-15억원 미만	845	378	179	288	0	44.7	21.2	34.1	0.0	
15억원 이상	10,192	3,451	2,988	3,542	211	33.9	29.3	34.8	2.1	
종사자 규모별										
1명 - 5명 미만	243	133	30	78	3	54.7	12.3	32.1	1.2	
5명 - 10명 미만	245	126	65	53	0	51.4	26.5	21.6	0.0	
10명 - 20명 미만	769	242	204	314	9	31.5	26.5	40.8	1.2	
20명 - 50명 미만	1,573	527	474	561	11	33.5	30.1	35.7	0.7	
50명 이상	10,428	3,437	3,067	3,718	206	33.0	29.4	35.7	2.0	
존속 기간별										
5년 미만	3,078	805	943	1,295	34	26.2	30.6	42.1	1.1	
5년 - 10년 미만	2,649	879	789	960	21	33.2	29.8	36.2	0.8	
10년 이상	7,531	2,781	2,108	2,469	174	36.9	28.0	32.8	2.3	
조직 형태별										
개인사업체	908	404	159	336	11	44.5	17.5	37.0	1.2	
회사법인	10,921	3,496	3,482	3,741	203	32.0	31.9	34.3	1.9	
회사외법인	1,083	469	103	495	16	43.3	9.5	45.7	1.5	
비법인단체	347	97	97	153	0	28.0	28.0	44.1	0.0	

4-5. 종사자 수 : 학력별 종사자 수

Employees : The number of workers in each education

단위 : 명, %

상용종사자									
종사자 수					구성비				
전체	고졸 이하	초대 재/졸	대학교 재/졸	대학원 재/졸	고졸 이하	초대 재/졸	대학교 재/졸	대학원 재/졸	
7,455	2,546	2,110	2,595	203	34.2	28.3	34.8	2.7	전 체
업 종 별									
3,711	1,255	1,064	1,222	170	33.8	28.7	32.9	4.6	종합유원시설업
3,203	1,017	956	1,200	30	31.8	29.8	37.5	0.9	일반유원시설업
541	275	90	173	3	50.8	16.6	32.0	0.6	기타유원시설업
매출액 규모별									
196	66	49	79	2	33.7	25.0	40.3	1.0	5천만원 미만
690	244	253	187	6	35.4	36.7	27.1	0.9	5천만원-3억원 미만
544	296	113	134	0	54.4	20.8	24.6	0.0	3억원-15억원 미만
6,026	1,940	1,695	2,195	196	32.2	28.1	36.4	3.3	15억원 이상
종사자 규모별									
155	87	25	42	2	56.1	16.1	27.1	1.3	1명 - 5명미만
178	94	48	36	0	52.8	27.0	20.2	0.0	5명 - 10명미만
363	141	137	83	2	38.8	37.7	22.9	0.6	10명 - 20명미만
1,192	439	348	394	11	36.8	29.2	33.1	0.9	20명 - 50명미만
5,568	1,786	1,552	2,040	189	32.1	27.9	36.6	3.4	50명 이상
존속 기간별									
1,975	570	628	745	33	28.9	31.8	37.7	1.7	5년 미만
1,352	479	365	495	12	35.4	27.0	36.6	0.9	5년 - 10년 미만
4,128	1,498	1,117	1,355	158	36.3	27.1	32.8	3.8	10년 이상
조직 형태별									
417	260	88	67	2	62.4	21.1	16.1	0.5	개인사업체
6,021	1,915	1,894	2,026	186	31.8	31.5	33.6	3.1	회사법인
801	318	59	408	16	39.7	7.4	50.9	2.0	회사외법인
216	53	70	94	0	24.5	32.4	43.5	0.0	비법인단체

4-5. 종사자 수 : 학력별 종사자 수

Employees : The number of workers in each education

단위 : 명, %

	임시 및 일용근로자								
	종사자 수					구성비			
	전체	고졸 이하	초대 재/졸	대학교 재/졸	대학원 재/졸	고졸 이하	초대 재/졸	대학교 재/졸	대학원 재/졸
전 체	5,788	1,906	1,728	2,129	26	32.9	29.9	36.8	0.4
업 종 별									
종합유원시설업	3,692	1,278	1,134	1,264	15	34.6	30.7	34.2	0.4
일반유원시설업	1,771	565	539	657	11	31.9	30.4	37.1	0.6
기타유원시설업	325	62	55	208	0	19.1	16.9	64.0	0.0
매출액 규모별									
5천만원 미만	330	65	9	249	8	19.7	2.7	75.5	2.4
5천만원-3억원 미만	1,000	255	363	379	3	25.5	36.3	37.9	0.3
3억원-15억원 미만	301	82	66	153	0	27.2	21.9	50.8	0.0
15억원 이상	4,156	1,504	1,290	1,347	15	36.2	31.0	32.4	0.4
종사자 규모별									
1명 - 5명 미만	83	40	5	36	2	48.2	6.0	43.4	2.4
5명 - 10명 미만	67	33	17	17	0	49.3	25.4	25.4	0.0
10명 - 20명 미만	402	100	65	231	8	24.9	16.2	57.5	2.0
20명 - 50명 미만	377	84	127	166	0	22.3	33.7	44.0	0.0
50명 이상	4,859	1,649	1,515	1,678	17	33.9	31.2	34.5	0.3
존속 기간별									
5년 미만	1,089	225	313	551	1	20.7	28.7	50.6	0.1
5년 - 10년 미만	1,296	398	424	465	9	30.7	32.7	35.9	0.7
10년 이상	3,403	1,283	991	1,114	16	37.7	29.1	32.7	0.5
조직 형태별									
개인사업체	486	138	71	269	9	28.4	14.6	55.3	1.9
회사법인	4,892	1,576	1,585	1,715	17	32.2	32.4	35.1	0.3
회사외법인	282	151	44	87	0	53.5	15.6	30.9	0.0
비법인단체	128	42	28	59	0	32.8	21.9	46.1	0.0

4-5. 종사자 수 : 학력별 종사자 수

Employees : The number of workers in each education

단위 : 명, %

기타 종사자									
종사자 수					구성비				
전체	고졸 이하	초대 재/졸	대학교 재/졸	대학원 재/졸	고졸 이하	초대 재/졸	대학교 재/졸	대학원 재/졸	
16	13	3	0	0	81.3	18.8	0.0	0.0	전 체
업 종 별									
0	0	0	0	0	-	-	-	-	종합유원시설업
10	7	3	0	0	70.0	30.0	0.0	0.0	일반유원시설업
5	5	0	0	0	100.0	0.0	0.0	0.0	기타유원시설업
매출액 규모별									
5	5	0	0	0	100.0	0.0	0.0	0.0	5천만원 미만
0	0	0	0	0	-	-	-	-	5천만원-3억원 미만
0	0	0	0	0	-	-	-	-	3억원-15억원 미만
10	7	3	0	0	70.0	30.0	0.0	0.0	15억원 이상
종사자 규모별									
5	5	0	0	0	100.0	0.0	0.0	0.0	1명 - 5명미만
0	0	0	0	0	-	-	-	-	5명 - 10명미만
4	1	3	0	0	25.0	75.0	0.0	0.0	10명 - 20명미만
4	4	0	0	0	100.0	0.0	0.0	0.0	20명 - 50명미만
2	2	0	0	0	100.0	0.0	0.0	0.0	50명 이상
존속 기간별									
14	11	3	0	0	78.6	21.4	0.0	0.0	5년 미만
2	2	0	0	0	100.0	0.0	0.0	0.0	5년 - 10년 미만
0	0	0	0	0	-	-	-	-	10년 이상
조직 형태별									
5	5	0	0	0	100.0	0.0	0.0	0.0	개인사업체
8	5	3	0	0	62.5	37.5	0.0	0.0	회사법인
0	0	0	0	0	-	-	-	-	회사외법인
2	2	0	0	0	100.0	0.0	0.0	0.0	비법인단체

4-6. 종사자 수 : 연간 신규 인력채용 및 이직 현황

Employees : Annual new recruitment and change jobs

단위 : 명, %

	연간 신규 인력채용 현황					연간 이직 현황				
	신규 채용자 수			구성비		이직자 수			구성비	
	전체	남	여	남	여	전체	남	여	남	여
전 체	1,217	727	490	59.7	40.3	1,139	675	464	59.3	40.7
업 종 별										
종합유원시설업	443	264	179	59.6	40.4	376	230	146	61.2	38.8
일반유원시설업	642	348	294	54.2	45.8	716	418	297	58.4	41.5
기타유원시설업	132	114	18	86.4	13.6	47	27	20	57.4	42.6
매출액 규모별										
5천만원 미만	51	27	25	52.9	49.0	42	19	23	45.2	54.8
5천만원~3억원 미만	120	67	53	55.8	44.2	111	45	66	40.5	59.5
3억원~15억원 미만	165	122	44	73.9	26.7	78	44	34	56.4	43.6
15억원 이상	880	511	369	58.1	41.9	908	567	341	62.4	37.6
종사자 규모별										
1명 - 5명 미만	40	36	4	90.0	10.0	8	5	4	62.5	50.0
5명 - 10명 미만	63	34	29	54.0	46.0	47	24	23	51.1	48.9
10명 - 20명 미만	119	71	48	59.7	40.3	119	65	53	54.6	44.5
20명 - 50명 미만	311	211	101	67.8	32.5	299	200	99	66.9	33.1
50명 이상	684	376	308	55.0	45.0	666	381	285	57.2	42.8
존속 기간별										
5년 미만	495	337	158	68.1	31.9	449	271	178	60.4	39.6
5년 - 10년 미만	217	91	126	41.9	58.1	232	105	126	45.3	54.3
10년 이상	505	299	206	59.2	40.8	458	299	159	65.3	34.7
조직 형태별										
개인사업체	155	109	46	70.3	29.7	70	29	41	41.4	58.6
회사법인	972	581	392	59.8	40.3	897	531	366	59.2	40.8
회사외법인	29	17	11	58.6	37.9	143	107	37	74.8	25.9
비법인단체	61	20	41	32.8	67.2	28	8	20	28.6	71.4

4-7-1. 종사자 수 : 종사원 자격증 보유 현황

Employees : Workers license hold

단위 : 명, %

전체													전체
종사자 수						구성비							
전체	관광 통역 안내사	국내 여행 안내사	호텔 경영사	호텔 관리사	호텔 서비스 사	기타	관광 통역 안내사	국내 여행 안내사	호텔 경영사	호텔 관리사	호텔 서비스 사	기타	
736	307	90	13	21	4	301	41.7	12.2	1.8	2.9	0.5	40.9	
													업종별
127	6	8	4	2	1	105	4.7	6.3	3.1	1.6	0.8	82.7	종합유원시설업
581	301	82	9	19	3	167	51.8	14.1	1.5	3.3	0.5	28.7	일반유원시설업
28	0	0	0	0	0	28	0.0	0.0	0.0	0.0	0.0	100.0	기타유원시설업
													매출액 규모별
67	1	7	0	1	0	58	1.5	10.4	0.0	1.5	0.0	86.6	5천만원 미만
6	0	0	0	0	0	6	0.0	0.0	0.0	0.0	0.0	100.0	5천만원-3억원 미만
176	132	38	0	4	2	0	75.0	21.6	0.0	2.3	1.1	0.0	3억원-15억원 미만
487	174	46	13	16	2	236	35.7	9.4	2.7	3.3	0.4	48.5	15억원 이상
													종사자 규모별
429	284	82	3	1	0	58	66.2	19.1	0.7	0.2	0.0	13.5	1명 - 5명미만
10	0	0	0	0	0	10	0.0	0.0	0.0	0.0	0.0	100.0	5명 - 10명미만
15	9	0	0	4	2	0	60.0	0.0	0.0	26.7	13.3	0.0	10명 - 20명미만
170	14	5	6	14	2	129	8.2	2.9	3.5	8.2	1.2	75.9	20명 - 50명미만
113	0	3	4	2	0	103	0.0	2.7	3.5	1.8	0.0	91.2	50명 이상
													존속 기간별
177	16	5	0	6	4	146	9.0	2.8	0.0	3.4	2.3	82.5	5년 미만
18	14	0	0	0	0	4	77.8	0.0	0.0	0.0	0.0	22.2	5년 - 10년 미만
541	277	85	13	15	0	150	51.2	15.7	2.4	2.8	0.0	27.7	10년 이상
													조직 형태별
12	7	0	0	0	0	5	58.3	0.0	0.0	0.0	0.0	41.7	개인사업체
672	290	83	13	20	4	262	43.2	12.4	1.9	3.0	0.6	39.0	회사법인
49	10	7	0	1	0	31	20.4	14.3	0.0	2.0	0.0	63.3	회사외법인
3	0	0	0	0	0	3	0.0	0.0	0.0	0.0	0.0	100.0	비법인단체

4-7-1. 종사자 수 : 종사원 자격증 보유 현황

Employees : Workers license hold

단위 : 명, %

	남성												
	종사자 수							구성비					
	전체	관광 통역 안내사	국내 여행 안내사	호텔 경영사	호텔 관리사	호텔 서비스 사	기타	관광 통역 안내사	국내 여행 안내사	호텔 경영사	호텔 관리사	호텔 서비스 사	기타
전 체	508	184	42	11	18	3	249	36.2	8.3	2.2	3.5	0.6	49.0
업 종 별													
종합유원시설업	99	3	5	4	2	0	84	3.0	5.1	4.0	2.0	0.0	84.8
일반유원시설업	381	181	37	7	16	3	137	47.5	9.7	1.8	4.2	0.8	36.0
기타유원시설업	28	0	0	0	0	0	28	0.0	0.0	0.0	0.0	0.0	100.0
매출액 규모 별													
5천만원 미만	65	1	7	0	1	0	56	1.5	10.8	0.0	1.5	0.0	86.2
5천만원-3억원 미만	4	0	0	0	0	0	4	0.0	0.0	0.0	0.0	0.0	100.0
3억원-15억원 미만	98	77	15	0	4	2	0	78.6	15.3	0.0	4.1	2.0	0.0
15억원 이상	340	107	20	11	13	1	188	31.5	5.9	3.2	3.8	0.3	55.3
종사자 규모 별													
1명 - 5명 미만	264	168	37	2	1	0	56	63.6	14.0	0.8	0.4	0.0	21.2
5명 - 10명 미만	8	0	0	0	0	0	8	0.0	0.0	0.0	0.0	0.0	100.0
10명 - 20명 미만	15	9	0	0	4	2	0	60.0	0.0	0.0	26.7	13.3	0.0
20명 - 50명 미만	129	8	2	5	11	1	102	6.2	1.6	3.9	8.5	0.8	79.1
50명 이상	92	0	3	4	2	0	82	0.0	3.3	4.3	2.2	0.0	89.1
존속 기간 별													
5년 미만	148	10	2	0	6	3	128	6.8	1.4	0.0	4.1	2.0	86.5
5년 - 10년 미만	15	11	0	0	0	0	4	73.3	0.0	0.0	0.0	0.0	26.7
10년 이상	344	164	40	11	12	0	116	47.7	11.6	3.2	3.5	0.0	33.7
조직 형태 별													
개인사업체	9	4	0	0	0	0	5	44.4	0.0	0.0	0.0	0.0	55.6
회사법인	451	171	35	11	17	3	213	37.9	7.8	2.4	3.8	0.7	47.2
회사외법인	47	10	7	0	1	0	29	21.3	14.9	0.0	2.1	0.0	61.7
비법인단체	2	0	0	0	0	0	2	0.0	0.0	0.0	0.0	0.0	100.0

4-7-1. 종사자 수 : 종사원 자격증 보유 현황

Employees : Workers license hold

단위 : 명, %

여성														전	체
종사자 수							구성비								
전체	관광 통역 안내사	국내 여행 안내사	호텔 경영사	호텔 관리사	호텔 서비스 사	기타	관광 통역 안내사	국내 여행 안내사	호텔 경영사	호텔 관리사	호텔 서비스 사	기타			
228	123	48	2	3	1	52	53.9	21.1	0.9	1.3	0.4	22.8			
														업 종 별	
28	3	3	0	0	1	21	10.7	10.7	0.0	0.0	3.6	75.0	종합유원시설업		
200	120	45	2	3	0	31	60.0	22.5	1.0	1.5	0.0	15.5	일반유원시설업		
0	0	0	0	0	0	0	-	-	-	-	-	-	기타유원시설업		
														매출액 규모별	
2	0	0	0	0	0	2	0.0	0.0	0.0	0.0	0.0	100.0	5천만원 미만		
2	0	0	0	0	0	2	0.0	0.0	0.0	0.0	0.0	100.0	5천만원-3억원 미만		
78	56	23	0	0	0	0	71.8	29.5	0.0	0.0	0.0	0.0	3억원-15억원 미만		
147	67	26	2	3	1	48	45.6	17.7	1.4	2.0	0.7	32.7	15억원 이상		
														종사자 규모별	
165	117	45	1	0	0	2	70.9	27.3	0.6	0.0	0.0	1.2	1명 - 5명미만		
2	0	0	0	0	0	2	0.0	0.0	0.0	0.0	0.0	100.0	5명 - 10명미만		
0	0	0	0	0	0	0	-	-	-	-	-	-	10명 - 20명미만		
41	6	3	1	3	1	27	14.6	7.3	2.4	7.3	2.4	65.9	20명 - 50명미만		
21	0	0	0	0	0	21	0.0	0.0	0.0	0.0	0.0	100.0	50명 이상		
														존속 기간별	
29	7	3	0	0	1	18	24.1	10.3	0.0	0.0	3.4	62.1	5년 미만		
3	3	0	0	0	0	0	100.0	0.0	0.0	0.0	0.0	0.0	5년 - 10년 미만		
197	113	45	2	3	0	34	57.4	22.8	1.0	1.5	0.0	17.3	10년 이상		
														조직 형태별	
4	4	0	0	0	0	0	100.0	0.0	0.0	0.0	0.0	0.0	개인사업체		
221	119	48	2	3	1	48	53.8	21.7	0.9	1.4	0.5	21.7	회사법인		
2	0	0	0	0	0	2	0.0	0.0	0.0	0.0	0.0	100.0	회사외법인		
2	0	0	0	0	0	2	0.0	0.0	0.0	0.0	0.0	100.0	비법인단체		

4-7-2. 종사자 수 : 관광통역 안내사 자격증 보유 현황

Employees : Tourism interpretation guide licence hold

단위 : 명, %

	전체																
	종사자 수									구성비							
	전체	영어	일어	중국어	불어	독어	스페인어	러시아어	기타	영어	일어	중국어	불어	독어	스페인어	러시아어	기타
전 체	307	184	95	28	0	0	0	0	0	59.9	30.9	9.1	0.0	0.0	0.0	0.0	0.0
업 종 별																	
종합유원시설업	6	3	1	2	0	0	0	0	0	50.0	16.7	33.3	0.0	0.0	0.0	0.0	0.0
일반유원시설업	301	181	94	26	0	0	0	0	0	60.1	31.2	8.6	0.0	0.0	0.0	0.0	0.0
기타유원시설업	0	0	0	0	0	0	0	0	0	-	-	-	-	-	-	-	-
매출액 규모 별																	
5천만원 미만	1	1	0	0	0	0	0	0	0	100.0	0.0	0.0	0.0	0.0	0.0	0.0	0.0
5천만원-3억원 미만	0	0	0	0	0	0	0	0	0	-	-	-	-	-	-	-	-
3억원-15억원 미만	132	78	44	11	0	0	0	0	0	59.1	33.3	8.3	0.0	0.0	0.0	0.0	0.0
15억원 이상	174	105	52	17	0	0	0	0	0	60.3	29.9	9.8	0.0	0.0	0.0	0.0	0.0
종사자 규모 별																	
1명 - 5명미만	284	173	89	23	0	0	0	0	0	60.9	31.3	8.1	0.0	0.0	0.0	0.0	0.0
5명 - 10명미만	0	0	0	0	0	0	0	0	0	-	-	-	-	-	-	-	-
10명 - 20명미만	9	4	4	2	0	0	0	0	0	44.4	44.4	22.2	0.0	0.0	0.0	0.0	0.0
20명 - 50명미만	14	8	3	3	0	0	0	0	0	57.1	21.4	21.4	0.0	0.0	0.0	0.0	0.0
50명 이상	0	0	0	0	0	0	0	0	0	-	-	-	-	-	-	-	-
존속 기간 별																	
5년 미만	16	10	4	3	0	0	0	0	0	62.5	25.0	18.8	0.0	0.0	0.0	0.0	0.0
5년 - 10년 미만	14	6	5	4	0	0	0	0	0	42.9	35.7	28.6	0.0	0.0	0.0	0.0	0.0
10년 이상	277	169	87	21	0	0	0	0	0	61.0	31.4	7.6	0.0	0.0	0.0	0.0	0.0
조직 형태 별																	
개인사업체	7	4	2	2	0	0	0	0	0	57.1	28.6	28.6	0.0	0.0	0.0	0.0	0.0
회사법인	290	176	90	24	0	0	0	0	0	60.7	31.0	8.3	0.0	0.0	0.0	0.0	0.0
회사외법인	10	5	4	2	0	0	0	0	0	50.0	40.0	20.0	0.0	0.0	0.0	0.0	0.0
비법인단체	0	0	0	0	0	0	0	0	0	-	-	-	-	-	-	-	-

4-7-2. 종사자 수 : 관광통역 안내사 자격증 보유 현황

Employees : Tourism interpretation guide licence hold

단위 : 명, %

남성																		전	체	
종사자 수									구성비											
전체	영어	일어	중국어	불어	독어	스페인어	러시아어	기타	영어	일어	중국어	불어	독어	스페인어	러시아어	기타				
184	116	53	15	0	0	0	0	0	63.0	28.8	8.2	0.0	0.0	0.0	0.0	0.0				
																		업	종	별
3	1	1	1	0	0	0	0	0	33.3	33.3	33.3	0.0	0.0	0.0	0.0	0.0	종합유원시설업			
181	115	52	14	0	0	0	0	0	63.5	28.7	7.7	0.0	0.0	0.0	0.0	0.0	일반유원시설업			
0	0	0	0	0	0	0	0	0	-	-	-	-	-	-	-	-	기타유원시설업			
																		매출액	규모	별
1	1	0	0	0	0	0	0	0	100.0	0.0	0.0	0.0	0.0	0.0	0.0	0.0	5천만원 미만			
0	0	0	0	0	0	0	0	0	-	-	-	-	-	-	-	-	5천만원-3억원 미만			
77	48	23	6	0	0	0	0	0	62.3	29.9	7.8	0.0	0.0	0.0	0.0	0.0	3억원-15억원 미만			
107	67	31	9	0	0	0	0	0	62.6	29.0	8.4	0.0	0.0	0.0	0.0	0.0	15억원 이상			
																		종사자	규모	별
168	109	47	12	0	0	0	0	0	64.9	28.0	7.1	0.0	0.0	0.0	0.0	0.0	1명 - 5명미만			
0	0	0	0	0	0	0	0	0	-	-	-	-	-	-	-	-	5명 - 10명미만			
9	4	4	2	0	0	0	0	0	44.4	44.4	22.2	0.0	0.0	0.0	0.0	0.0	10명 - 20명미만			
8	4	3	1	0	0	0	0	0	50.0	37.5	12.5	0.0	0.0	0.0	0.0	0.0	20명 - 50명미만			
0	0	0	0	0	0	0	0	0	-	-	-	-	-	-	-	-	50명 이상			
																		존속	기간	별
10	6	4	0	0	0	0	0	0	60.0	40.0	0.0	0.0	0.0	0.0	0.0	0.0	5년 미만			
11	4	5	3	0	0	0	0	0	36.4	45.5	27.3	0.0	0.0	0.0	0.0	0.0	5년 - 10년 미만			
164	107	45	12	0	0	0	0	0	65.2	27.4	7.3	0.0	0.0	0.0	0.0	0.0	10년 이상			
																		조직	형태	별
4	2	2	0	0	0	0	0	0	50.0	50.0	0.0	0.0	0.0	0.0	0.0	0.0	개인사업체			
171	110	48	13	0	0	0	0	0	64.3	28.1	7.6	0.0	0.0	0.0	0.0	0.0	회사법인			
10	5	4	2	0	0	0	0	0	50.0	40.0	20.0	0.0	0.0	0.0	0.0	0.0	회사외법인			
0	0	0	0	0	0	0	0	0	-	-	-	-	-	-	-	-	비법인단체			

4-7-2. 종사자 수 : 관광통역 안내사 자격증 보유 현황

Employees : Tourism interpretation guide licence hold

단위 : 명, %

	여성																
	종사자 수									구성비							
	전체	영어	일어	중국어	불어	독어	스페인어	러시아어	기타	영어	일어	중국어	불어	독어	스페인어	러시아어	기타
전 체	123	68	42	13	0	0	0	0	0	55.3	34.1	10.6	0.0	0.0	0.0	0.0	0.0
업 종 별																	
종합유원시설업	3	2	0	1	0	0	0	0	0	66.7	0.0	33.3	0.0	0.0	0.0	0.0	0.0
일반유원시설업	120	66	42	12	0	0	0	0	0	55.0	35.0	10.0	0.0	0.0	0.0	0.0	0.0
기타유원시설업	0	0	0	0	0	0	0	0	0	-	-	-	-	-	-	-	-
매출액 규모 별																	
5천만원 미만	0	0	0	0	0	0	0	0	0	-	-	-	-	-	-	-	-
5천만원~3억원 미만	0	0	0	0	0	0	0	0	0	-	-	-	-	-	-	-	-
3억원~15억원 미만	56	30	21	5	0	0	0	0	0	53.6	37.5	8.9	0.0	0.0	0.0	0.0	0.0
15억원 이상	67	38	21	8	0	0	0	0	0	56.7	31.3	11.9	0.0	0.0	0.0	0.0	0.0
종사자 규모 별																	
1명 - 5명 미만	117	64	42	11	0	0	0	0	0	54.7	35.9	9.4	0.0	0.0	0.0	0.0	0.0
5명 - 10명 미만	0	0	0	0	0	0	0	0	0	-	-	-	-	-	-	-	-
10명 - 20명 미만	0	0	0	0	0	0	0	0	0	-	-	-	-	-	-	-	-
20명 - 50명 미만	6	4	0	2	0	0	0	0	0	66.7	0.0	33.3	0.0	0.0	0.0	0.0	0.0
50명 이상	0	0	0	0	0	0	0	0	0	-	-	-	-	-	-	-	-
존속 기간 별																	
5년 미만	7	4	0	3	0	0	0	0	0	57.1	0.0	42.9	0.0	0.0	0.0	0.0	0.0
5년 - 10년 미만	3	2	0	1	0	0	0	0	0	66.7	0.0	33.3	0.0	0.0	0.0	0.0	0.0
10년 이상	113	62	42	9	0	0	0	0	0	54.9	37.2	8.0	0.0	0.0	0.0	0.0	0.0
조직 형태 별																	
개인사업체	4	2	0	2	0	0	0	0	0	50.0	0.0	50.0	0.0	0.0	0.0	0.0	0.0
회사법인	119	66	42	11	0	0	0	0	0	55.5	35.3	9.2	0.0	0.0	0.0	0.0	0.0
회사외법인	0	0	0	0	0	0	0	0	0	-	-	-	-	-	-	-	-
비법인단체	2	0	0	0	0	0	0	0	0	0.0	0.0	0.0	0.0	0.0	0.0	0.0	0.0

5-1-1. 사업실적 : 연간 총 매출액

Business performance : The annual total turnover

단위 : 백만원

연간 총 매출액				
전체	종합유원시설업	일반유원시설업	기타유원시설업	
1,043,514	747,856	252,970	42,687	전 체
				매출액 규모별
1,791	100	622	1,068	5 천 만 원 미 만
11,392	528	8,120	2,744	5천만원-3억원 미만
36,018	3,269	21,099	11,649	3억원-15억원 미만
994,313	743,959	223,129	27,225	1 5 억 원 이 상
				종사자 규모별
44,883	159	21,734	22,991	1명 - 5명미만
15,725	1,463	10,886	3,376	5명 - 10명미만
38,544	10,153	20,939	7,452	10명 - 20명미만
225,039	147,652	71,702	5,685	20명 - 50명미만
719,323	588,430	127,710	3,184	5 0 명 이 상
				존속 기간별
322,724	218,790	90,382	13,552	5 년 미 만
124,658	34,995	86,449	3,213	5년 - 10년 미만
596,131	494,071	76,139	25,921	1 0 년 이 상
				조직 형태별
21,366	571	13,486	7,308	개 인 사 업 체
928,259	715,867	181,972	30,421	회 사 법 인
59,089	31,418	23,513	4,158	회 사 외 법 인
34,799	-	33,999	800	비 법 인 단 체

5-1-2. 사업실적 : 세부 항목별 매출액

Business performance : Detailed turnover classified

단위 : 백만원

	전체					매출액			입장료		
	계	입장료	유기 기구	부대 시설	기타	종합 유원 시설업	일반 유원 시설업	기타 유원 시설업	종합 유원 시설업	일반 유원 시설업	기타 유원 시설업
전 체	1,043,514	679,099	91,642	198,478	74,294	747,856	252,970	42,687	514,934	141,532	22,632
업 종 별											
종합유원시설업	747,856	514,934	39,678	143,439	49,805	747,856	-	-	514,934	-	-
일반유원시설업	252,970	141,532	38,515	51,035	21,888	-	252,970	-	-	141,532	-
기타유원시설업	42,687	22,632	13,449	4,004	2,602	-	-	42,687	-	-	22,632
매출액 규모별											
5 천 만 원 미 만	1,791	309	1,290	44	148	100	622	1,068	57	99	154
5천만원-3억원 미만	11,392	4,206	6,500	310	375	528	8,120	2,744	203	2,932	1,072
3억원-15억원 미만	36,018	17,330	12,263	4,159	2,266	3,269	21,099	11,649	1,517	8,828	6,985
15억 원 이 상	994,313	657,253	71,589	193,965	71,506	743,959	223,129	27,225	513,158	129,674	14,421
종사자 규모별											
1명 - 5명 미만	44,883	17,764	22,508	4,177	433	159	21,734	22,991	100	4,992	12,673
5명 - 10명 미만	15,725	7,370	6,175	1,525	655	1,463	10,886	3,376	802	6,568	0
10명 - 20명 미만	38,544	19,568	8,861	5,555	4,559	10,153	20,939	7,452	4,442	11,354	3,773
20명 - 50명 미만	225,039	146,770	15,979	55,940	6,349	147,652	71,702	5,685	108,323	33,756	4,691
50명 이 상	719,323	487,626	38,118	131,282	62,298	588,430	127,710	3,184	401,268	84,863	1,496
존속 기간별											
5년 미 만	322,724	189,248	28,504	87,119	17,854	218,790	90,382	13,552	134,517	48,083	6,647
5년 - 10년 미만	124,658	82,477	8,156	23,508	10,518	34,995	86,449	3,213	27,881	52,834	1,763
10년 이 상	596,131	407,374	54,982	87,851	45,923	494,071	76,139	25,921	352,536	40,615	14,222
조직 형태별											
개 인 사 업 체	21,366	7,218	12,880	1,021	247	571	13,486	7,308	203	3,608	3,407
회 사 법 인	928,259	607,328	71,336	188,317	61,279	715,867	181,972	30,421	491,491	99,777	16,061
회 사 외 법 인	59,089	38,682	5,230	8,860	6,318	31,418	23,513	4,158	23,241	13,077	2,364
비 법 인 단 체	34,799	25,871	2,197	281	6,450	-	33,999	800	-	25,071	800

5-1-2. 사업실적 : 세부 항목별 매출액

Business performance : Detailed turnover classified

단위 : 백만원

유기기구			부대시설			기타시설			
종합 유원 시설업	일반 유원 시설업	기타 유원 시설업	종합 유원 시설업	일반 유원 시설업	기타 유원 시설업	종합 유원 시설업	일반 유원 시설업	기타 유원 시설업	
39,678	38,515	13,449	143,439	51,035	4,004	49,805	21,888	2,602	전 체
									매출액 규모 별
44	503	742	0	17	27	0	3	145	5 천 만 원 미 만
238	4,862	1,400	20	290	0	67	36	272	5천만원-3억원 미만
996	7,997	3,271	613	2,551	996	144	1,724	398	3억원-15억원 미만
38,400	25,153	8,036	142,807	48,177	2,981	49,594	20,124	1,787	1 5 억 원 이 상
									종사자 규모 별
29	14,876	7,603	20	1,859	2,298	10	7	417	1명 - 5명미만
461	2,447	3,267	0	1,416	109	201	455	0	5명 - 10명미만
2,508	3,987	2,367	2,730	1,912	914	474	3,687	398	10명 - 20명미만
3,522	12,246	212	34,719	20,538	683	1,088	5,162	99	20명 - 50명미만
33,159	4,959	0	105,971	25,311	0	48,032	12,577	1,688	5 0 명 이 상
									존속 기간 별
10,005	12,799	5,700	67,055	19,177	887	7,212	10,323	319	5 년 미 만
2,721	5,196	239	3,014	19,784	710	1,380	8,636	501	5년 - 10년 미만
26,952	20,520	7,510	73,370	12,075	2,407	41,213	2,929	1,782	1 0 년 이 상
									조직 형태 별
282	8,978	3,620	20	865	136	67	36	145	개 인 사 업 체
36,664	24,847	9,825	139,478	45,041	3,798	48,234	12,308	737	회 사 법 인
2,732	2,494	4	3,941	4,849	70	1,504	3,094	1,720	회 사 외 법 인
-	2,197	0	-	281	0	-	6,450	0	비 법 인 단 체

5-1-3. 사업실적 : 매출액 분포

Business performance : The turnover distribution

단위 : 개, %, 백만원

	사업체 수					구성비				연 평균 매출액
	전체	5천만원 미만	5천만원 ~ 3억원 미만	3억원 ~ 15억원 미만	15억원 이상	5천만원 미만	5천만원 ~ 3억원 미만	3억원 ~ 15억원 미만	15억원 이상	
전 체	368	138	93	60	77	37.5	25.3	16.3	20.9	2,836
업 종 별										
종합유원시설업	42	5	3	4	30	11.9	7.1	9.5	71.4	17,806
일반유원시설업	178	36	66	33	43	20.2	37.1	18.5	24.2	1,421
기타유원시설업	148	97	23	24	4	65.5	15.5	16.2	2.7	288
매출액 규모별										
5 천 만 원 미 만	138	138	0	0	0	100.0	0.0	0.0	0.0	13
5천만원-3억원 미만	93	0	93	0	0	0.0	100.0	0.0	0.0	123
3억원-15억원 미만	60	0	0	60	0	0.0	0.0	100.0	0.0	596
15 억 원 이 상	77	0	0	0	77	0.0	0.0	0.0	100.0	12,918
종사자 규모별										
1명 - 5명 미만	173	106	54	8	5	61.3	31.2	4.6	2.9	259
5명 - 10명 미만	45	6	20	17	2	13.3	44.4	37.8	4.4	350
10명 - 20명 미만	63	22	12	21	7	34.9	19.0	33.3	11.1	611
20명 - 50명 미만	48	4	5	11	28	8.3	10.4	22.9	58.3	4,692
50 명 이 상	39	0	2	3	34	0.0	5.1	7.7	87.2	18,665
존속 기간별										
5 년 미 만	179	70	47	33	29	39.1	26.3	18.4	16.2	1,807
5년 - 10년 미만	70	28	20	7	15	40.0	28.6	10.0	21.4	1,769
10 년 이 상	119	40	26	20	33	33.6	21.8	16.8	27.7	5,011
조직 형태별										
개 인 사 업 체	175	100	46	27	2	57.1	26.3	15.4	1.1	122
회 사 법 인	158	31	38	27	62	19.6	24.1	17.1	39.2	5,893
회 사 외 법 인	19	3	0	4	13	15.8	0.0	21.1	68.4	3,033
비 법 인 단 체	16	3	8	3	1	18.8	50.0	18.8	6.3	2,203

5-2. 사업실적 : 연간 총 이용/참가자 수

Business performance : The number of total user and participant in annual

단위 : 명

연간 총 이용/참가자 수				
전체	종합유원시설업	일반유원시설업	기타유원시설업	
85,017,048	41,642,790	30,669,605	12,704,653	전 체
				매출액 규모별
6,457,505	15,755	2,825,015	3,616,735	5 천 만 원 미 만
6,720,744	95,833	5,784,021	840,889	5천만원-3억원 미만
4,492,129	479,990	2,345,531	1,666,608	3억원-15억원 미만
67,346,670	41,051,212	19,715,037	6,580,422	1 5 억 원 이 상
				종사자 규모별
7,640,244	13,500	4,284,708	3,342,036	1 명 - 5 명 미 만
2,746,173	385,578	1,963,151	397,444	5 명 - 10 명 미 만
9,094,224	791,146	4,084,534	4,218,544	10 명 - 20 명 미 만
18,137,515	4,382,880	13,108,006	646,629	20 명 - 50 명 미 만
47,398,891	36,069,686	7,229,206	4,100,000	5 0 명 이 상
				존속 기간별
16,940,826	4,901,608	9,492,841	2,546,377	5 년 미 만
10,128,377	3,021,201	5,147,463	1,959,714	5년 - 10년 미만
57,947,845	33,719,981	16,029,301	8,198,563	1 0 년 이 상
				조직 형태별
8,822,206	106,333	4,637,233	4,078,640	개 인 사 업 체
59,682,338	38,695,365	17,136,685	3,850,289	회 사 법 인
12,262,448	2,841,092	5,125,631	4,295,725	회 사 외 법 인
4,250,056	-	3,770,056	480,000	비 법 인 단 체

5-3-1. 사업실적 : 전자상거래 현황

Business performance : E-commerce state

단위 : 개, %

	사업체 수					구성비			
	전체	구매 및 판매에 활용	구매에만 활용	판매에만 활용	활용하지 않음	구매 및 판매에 활용	구매에만 활용	판매에만 활용	활용하지 않음
전 체	368	43	6	41	278	11.7	1.6	11.1	75.6
업 종 별									
종합유원시설업	42	8	0	8	27	19.0	0.0	19.0	64.3
일반유원시설업	178	15	6	19	139	8.4	3.4	10.7	78.1
기타유원시설업	148	20	0	15	113	13.5	0.0	10.1	76.4
매출액 규모별									
5천만원 미만	138	0	0	17	121	0.0	0.0	12.3	87.7
5천만원-3억원 미만	93	14	2	0	77	15.1	2.2	0.0	82.8
3억원-15억원 미만	60	7	1	11	41	11.7	1.7	18.3	68.3
15억원 이상	77	22	3	13	39	28.6	3.9	16.9	50.6
종사자 규모별									
1명 - 5명미만	173	17	3	16	138	9.8	1.7	9.2	79.8
5명 - 10명미만	45	2	0	3	40	4.4	0.0	6.7	88.9
10명 - 20명미만	63	8	1	6	47	12.7	1.6	9.5	74.6
20명 - 50명미만	48	7	1	5	35	14.6	2.1	10.4	72.9
50명 이상	39	9	0	12	18	23.1	0.0	30.8	46.2
존속 기간별									
5년 미만	179	33	3	22	121	18.4	1.7	12.3	67.6
5년 - 10년 미만	70	2	3	6	60	2.9	4.3	8.6	85.7
10년 이상	119	9	0	13	98	7.6	0.0	10.9	82.4
조직 형태별									
개인사업체	175	2	0	1	172	1.1	0.0	0.6	98.3
회사법인	158	38	6	37	77	24.1	3.8	23.4	48.7
회사외법인	19	3	0	0	16	15.8	0.0	0.0	84.2
비법인단체	16	0	0	3	13	0.0	0.0	18.8	81.3

5-3-2. 사업실적 : 총 매출액 대비 전자상거래 매출액 비중
 Business performance : The total proportion of sales turnover e-commerce

단위 : 개, %

전체	사업체 수					구성비					평균 비중	
	20% 미만	20% ~ 40% 미만	40% ~ 60% 미만	60% ~ 80% 미만	80% 이상	20% 미만	20% ~ 40% 미만	40% ~ 60% 미만	60% ~ 80% 미만	80% 이상		
84	32	16	18	3	16	38.1	19.0	21.4	3.6	19.0	38.2	전체
												업종별
15	10	3	0	2	0	66.7	20.0	0.0	13.3	0.0	19.2	종합유원시설업
34	14	13	4	1	2	41.2	38.2	11.8	2.9	5.9	22.8	일반유원시설업
35	7	0	14	0	14	20.0	0.0	40.0	0.0	40.0	60.9	기타유원시설업
												매출액 규모별
17	2	0	14	1	0	11.8	0.0	82.4	5.9	0.0	46.3	5천만원 미만
14	0	0	0	0	14	0.0	0.0	0.0	0.0	100.0	100.0	5천만원-3억원 미만
18	12	3	4	0	0	66.7	16.7	22.2	0.0	0.0	17.9	3억원-15억원 미만
35	18	13	0	2	2	51.4	37.1	0.0	5.7	5.7	20.1	15억원 이상
												종사자 규모별
33	1	2	16	0	14	3.0	6.1	48.5	0.0	42.4	68.1	1명 - 5명미만
5	2	3	0	0	0	40.0	60.0	0.0	0.0	0.0	17.4	5명 - 10명미만
14	11	0	2	1	0	78.6	0.0	14.3	7.1	0.0	17.3	10명 - 20명미만
12	6	6	0	0	0	50.0	50.0	0.0	0.0	0.0	16.7	20명 - 50명미만
20	12	5	0	2	2	60.0	25.0	0.0	10.0	10.0	22.8	50명 이상
												존속 기간별
55	14	10	16	1	14	25.5	18.2	29.1	1.8	25.5	47.3	5년 미만
8	5	2	0	1	0	62.5	25.0	0.0	12.5	0.0	16.6	5년 - 10년 미만
21	13	4	2	1	2	61.9	19.0	9.5	4.8	9.5	22.4	10년 이상
												조직 형태별
3	0	3	0	0	0	0.0	100.0	0.0	0.0	0.0	27.2	개인사업체
75	30	9	18	3	16	40.0	12.0	24.0	4.0	21.3	40.2	회사법인
3	1	2	0	0	0	33.3	66.7	0.0	0.0	0.0	15.0	회사외법인
3	1	2	0	0	0	33.3	66.7	0.0	0.0	0.0	19.9	비법인단체

5-3-3. 사업실적 : 총 구매액 대비 전자상거래 구매액 비중

Business performance : E-commerce purchase compared to the total purchase price proportion

단위 : 개, %

	사업체 수						구성비					평균 비중
	전체	20% 미만	20% ~ 40% 미만	40% ~ 60% 미만	60% ~ 80% 미만	80% 이상	20% 미만	20% ~ 40% 미만	40% ~ 60% 미만	60% ~ 80% 미만	80% 이상	
전 체	49	38	4	0	0	6	77.6	8.2	0.0	0.0	12.2	18.1
업 종 별												
종합유원시설업	8	7	1	0	0	0	87.5	12.5	0.0	0.0	0.0	10.8
일반유원시설업	20	17	3	0	0	1	85.0	15.0	0.0	0.0	5.0	14.9
기타유원시설업	20	15	0	0	0	5	75.0	0.0	0.0	0.0	25.0	24.1
매출액 규모별												
5천만원 미만	0	0	0	0	0	0	-	-	-	-	-	-
5천만원-3억원 미만	16	16	0	0	0	0	100.0	0.0	0.0	0.0	0.0	4.6
3억원-15억원 미만	9	3	0	0	0	5	33.3	0.0	0.0	0.0	55.6	53.2
15억원 이상	24	19	4	0	0	1	79.2	16.7	0.0	0.0	4.2	14.1
종사자 규모별												
1명 - 5명미만	20	20	0	0	0	0	100.0	0.0	0.0	0.0	0.0	4.6
5명 - 10명미만	2	2	0	0	0	0	100.0	0.0	0.0	0.0	0.0	5.0
10명 - 20명미만	10	4	0	0	0	5	40.0	0.0	0.0	0.0	50.0	49.0
20명 - 50명미만	8	6	3	0	0	0	75.0	37.5	0.0	0.0	0.0	12.9
50명 이상	9	7	1	0	0	1	77.8	11.1	0.0	0.0	11.1	21.7
존속 기간별												
5년 미만	36	27	2	0	0	6	75.0	5.6	0.0	0.0	16.7	22.1
5년 - 10년 미만	4	3	2	0	0	0	75.0	50.0	0.0	0.0	0.0	9.8
10년 이상	9	9	0	0	0	0	100.0	0.0	0.0	0.0	0.0	5.9
조직 형태별												
개인사업체	2	2	0	0	0	0	100.0	0.0	0.0	0.0	0.0	10.0
회사법인	44	33	4	0	0	6	75.0	9.1	0.0	0.0	13.6	19.3
회사외법인	3	3	0	0	0	0	100.0	0.0	0.0	0.0	0.0	5.0
비법인단체	0	0	0	0	0		-	-	-	-	-	-

VIII. 관광편의시설업

1-1. 일반현황 : 사업체 수

General current state : Number of establishments

단위 : 개, %

	사업체 수										
	전체	관광 유흥 음식점업	관광 극장 유흥업	외국인 전용 유흥 음식점업	관광 식당업	시내 순환 관광업	관광 사진업	여객 자동차 터미널 시설업	관광 펜션업	관광 퀘도업	한옥 체험업
전 체	3,415	68	184	360	2,030	24	15	16	270	11	437
매출액 규모별											
1 억 원 미 만	927	5	19	164	128	11	14	3	177	0	406
1억원-5억원 미만	1,249	21	32	179	901	3	0	7	81	4	20
5억원-10억원 미만	784	18	27	8	701	2	1	2	11	2	11
1 0 억 원 이 상	454	24	106	8	300	8	0	3	1	5	0
종사자 규모별											
1 명 - 5 명 미 만	991	7	20	165	175	9	9	8	204	0	394
5 명 - 10 명 미 만	1,186	21	11	157	897	3	6	6	55	4	25
10 명 - 20 명 미 만	876	8	41	36	758	4	0	2	10	2	16
20 명 - 50 명 미 만	242	25	69	0	135	5	0	0	1	4	3
5 0 명 이 상	120	8	44	1	65	2	0	0	0	1	0
존속 기간별											
5 년 미 만	2,027	38	119	216	1,062	9	3	2	197	2	379
5년 - 10년 미만	864	14	38	71	646	4	0	2	62	4	22
1 0 년 이 상	525	16	27	73	322	11	12	12	11	5	36
조직 형태별											
개 인 사 업 체	3,131	67	168	360	1,860	1	14	11	259	2	390
회 사 법 인	246	1	16	0	169	20	1	4	7	9	19
회 사 외 법 인	28	0	0	0	1	3	0	0	4	0	19
비 법 인 단 체	10	0	0	0	0	0	0	1	0	0	9

1-1. 일반현황 : 사업체 수

General current state : Number of establishments

단위 : 개, %

구성비												전 체
전체	관광 유흥 음식점업	관광 극장 유흥업	외국인 전용 유흥 음식점업	관광 식당업	시내 순환 관광업	관광 사진업	여객 자동차 터미널 시설업	관광 펜션업	관광 레도업	한옥 체험업		
100.0	2.0	5.4	10.5	59.4	0.7	0.4	0.5	7.9	0.3	12.8		전 체
												매출액 규모 별
100.0	0.5	2.0	17.7	13.8	1.2	1.5	0.3	19.1	0.0	43.8		1 억 원 미 만
100.0	1.7	2.6	14.3	72.1	0.2	0.0	0.6	6.5	0.3	1.6		1억원-5억원 미만
100.0	2.3	3.4	1.0	89.4	0.3	0.1	0.3	1.4	0.3	1.4		5억원-10억원 미만
100.0	5.3	23.3	1.8	66.1	1.8	0.0	0.7	0.2	1.1	0.0		1 0 억 원 이 상
												종사자 규모 별
100.0	0.7	2.0	16.6	17.7	0.9	0.9	0.8	20.6	0.0	39.8		1명 - 5명미만
100.0	1.8	0.9	13.2	75.6	0.3	0.5	0.5	4.6	0.3	2.1		5명 - 10명미만
100.0	0.9	4.7	4.1	86.5	0.5	0.0	0.2	1.1	0.2	1.8		10명 - 20명미만
100.0	10.3	28.5	0.0	55.8	2.1	0.0	0.0	0.4	1.7	1.2		20명 - 50명미만
100.0	6.7	36.7	0.8	54.2	1.7	0.0	0.0	0.0	0.8	0.0		5 0 명 이 상
												존속 기간 별
100.0	1.9	5.9	10.7	52.4	0.4	0.1	0.1	9.7	0.1	18.7		5 년 미 만
100.0	1.6	4.4	8.2	74.8	0.5	0.0	0.2	7.2	0.5	2.5		5년 - 10년 미만
100.0	3.0	5.1	13.9	61.3	2.1	2.3	2.3	2.1	1.0	6.9		1 0 년 이 상
												조직 형태 별
100.0	2.1	5.4	11.5	59.4	0.0	0.4	0.4	8.3	0.1	12.5		개 인 사 업 체
100.0	0.4	6.5	0.0	68.7	8.1	0.4	1.6	2.8	3.7	7.7		회 사 법 인
100.0	0.0	0.0	0.0	3.6	10.7	0.0	0.0	14.3	0.0	67.9		회 사 외 법 인
100.0	0.0	0.0	0.0	0.0	0.0	0.0	10.0	0.0	0.0	90.0		비 법 인 단 체

1-2. 일반현황 : 설립연도

General current state : Establishment year

단위 : 개, %

	사업체 수						구성비				
	전체	1990년 이전	1990년 ~ 1994년	1995년 ~ 1999년	2000년 ~ 2004년	2005년 이후	1990년 이전	1990년 ~ 1994년	1995년 ~ 1999년	2000년 ~ 2004년	2005년 이후
전 체	3,415	213	85	154	793	2,170	6.2	2.5	4.5	23.2	63.5
업 종 별											
관광유희음식점업	68	4	0	9	8	47	5.9	0.0	13.2	11.8	69.1
관광극장유희업	184	0	0	20	33	132	0.0	0.0	10.9	17.9	71.7
외국인전용유희음식점업	360	36	5	27	67	225	10.0	1.4	7.5	18.6	62.5
관광식당업	2,030	132	70	70	602	1,155	6.5	3.4	3.4	29.7	56.9
시내순환관광업	24	4	1	2	8	9	16.7	4.2	8.3	33.3	37.5
관광사진업	15	11	0	0	2	3	73.3	0.0	0.0	13.3	20.0
여가동차타미널사업	16	12	0	0	1	3	75.0	0.0	0.0	6.3	18.8
관광펜션업	270	5	0	6	49	211	1.9	0.0	2.2	18.1	78.1
관광케도업	11	3	1	1	3	3	27.3	9.1	9.1	27.3	27.3
한옥체험업	437	7	7	19	21	382	1.6	1.6	4.3	4.8	87.4
매출액 규모별											
1억 원 미만	927	53	10	36	97	731	5.7	1.1	3.9	10.5	78.9
1억원-5억원 미만	1,249	122	14	73	352	688	9.8	1.1	5.8	28.2	55.1
5억원-10억원 미만	784	8	31	29	192	524	1.0	4.0	3.7	24.5	66.8
10억 원 이상	454	29	30	15	152	228	6.4	6.6	3.3	33.5	50.2
종사자 규모별											
1명 - 5명미만	991	38	9	61	135	748	3.8	0.9	6.2	13.6	75.5
5명 - 10명미만	1,186	135	14	70	344	623	11.4	1.2	5.9	29.0	52.5
10명 - 20명미만	876	34	38	8	211	584	3.9	4.3	0.9	24.1	66.7
20명 - 50명미만	242	7	23	9	72	131	2.9	9.5	3.7	29.8	54.1
50명 이상	120	0	0	6	30	84	0.0	0.0	5.0	25.0	70.0
존속 기간별											
5년 미만	2,027	0	0	0	0	2,027	0.0	0.0	0.0	0.0	100.0
5년 - 10년 미만	864	0	0	0	720	144	0.0	0.0	0.0	83.3	16.7
10년 이상	525	213	85	154	73	0	40.6	16.2	29.3	13.9	0.0
조직 형태별											
개인사업체	3,131	204	62	144	714	2,006	6.5	2.0	4.6	22.8	64.1
회사법인	246	9	22	10	74	131	3.7	8.9	4.1	30.1	53.3
회사외법인	28	0	0	0	2	25	0.0	0.0	0.0	7.1	89.3
비법인단체	10	0	0	0	3	8	0.0	0.0	0.0	30.0	80.0

1-3. 일반현황 : 대표자 성별

General current state : Delegatee's sex

단위 : 개, %

사업체 수				구성비			
전체	남	여	공동대표	남	여	공동대표	
3,415	2,152	1,147	116	63.0	33.6	3.4	전 체
							업 종 별
68	44	24	0	64.7	35.3	0.0	관광유희음식점업
184	162	13	10	88.0	7.1	5.4	관광극장유희업
360	193	157	10	53.6	43.6	2.8	외국인전용유희음식점업
2,030	1,310	633	88	64.5	31.2	4.3	관광식당업
24	22	2	0	91.7	8.3	0.0	시내순환관광업
15	12	3	0	80.0	20.0	0.0	관광사진업
16	14	1	1	87.5	6.3	6.3	야외동차타일시설업
270	128	135	7	47.4	50.0	2.6	관광펜션업
11	10	1	0	90.9	9.1	0.0	관광제도업
437	258	179	0	59.0	41.0	0.0	한옥체험업
							매출액 규모별
927	527	384	17	56.9	41.4	1.8	1억 원 미만
1,249	831	379	39	66.5	30.3	3.1	1억원-5억원 미만
784	525	212	47	67.0	27.0	6.0	5억원-10억원 미만
454	269	172	13	59.3	37.9	2.9	10억 원 이상
							종사자 규모별
991	557	434	0	56.2	43.8	0.0	1명 - 5명미만
1,186	775	358	53	65.3	30.2	4.5	5명 - 10명미만
876	506	311	59	57.8	35.5	6.7	10명 - 20명미만
242	200	39	3	82.6	16.1	1.2	20명 - 50명미만
120	114	5	1	95.0	4.2	0.8	50명 이상
							존속 기간별
2,027	1,253	667	106	61.8	32.9	5.2	5년 미만
864	540	317	6	62.5	36.7	0.7	5년 - 10년 미만
525	358	163	3	68.2	31.0	0.6	10년 이상
							조직 형태별
3,131	1,928	1,091	112	61.6	34.8	3.6	개인사업체
246	188	54	4	76.4	22.0	1.6	회사법인
28	26	2	0	92.9	7.1	0.0	회사외법인
10	10	0	0	100.0	0.0	0.0	비법인단체

1-4. 일반현황 : 존속 기간

General current state : Subsist period

단위 : 개, %, 년

	사업체 수				구성비			평균 존속 기간
	전체	5년 미만	5년 ~ 10년 미만	10년 이상	5년 미만	5년 ~ 10년 미만	10년 이상	
전 체	3,415	2,027	864	525	59.4	25.3	15.4	5.7
업 종 별								
관광유희음식점업	68	38	14	16	56.1	20.5	23.4	7.2
관광극장유희업	184	119	38	27	64.7	20.4	14.9	3.8
외국인전용유희음식점업	360	216	71	73	59.9	19.9	20.2	6.2
관광식당업	2,030	1,062	646	322	52.3	31.8	15.9	6.4
시내순환관광업	24	9	4	11	37.5	18.1	44.4	11.2
관광사진업	15	3	0	12	17.8	0.0	82.2	22.2
여객자동차비닐사업업	16	2	2	12	12.5	14.6	72.9	24.1
관광펜션업	270	197	62	11	73.0	23.1	3.9	3.0
관광케도업	11	2	4	5	18.2	36.4	45.5	14.3
한옥체험업	437	379	22	36	86.8	5.0	8.2	2.3
매출액 규모별								
1억 원 미만	927	711	105	111	76.7	11.4	11.9	4.0
1억원-5억원 미만	1,249	648	354	247	51.9	28.3	19.8	7.0
5억원-10억원 미만	784	466	228	90	59.5	29.1	11.4	4.8
10억 원 이상	454	201	176	77	44.3	38.7	17.0	7.1
종사자 규모별								
1명 - 5명 미만	991	708	166	116	71.5	16.7	11.7	3.8
5명 - 10명 미만	1,186	604	315	268	50.9	26.5	22.6	7.8
10명 - 20명 미만	876	519	273	84	59.2	31.1	9.6	5.2
20명 - 50명 미만	242	120	71	50	49.7	29.5	20.8	6.2
50명 이상	120	75	39	6	62.7	32.3	5.0	3.7
조직 형태별								
개인사업체	3,131	1,871	781	479	59.8	25.0	15.3	5.7
회사법인	246	125	75	46	50.8	30.6	18.6	6.3
회사외법인	28	23	4	0	84.3	15.7	0.0	1.6
비법인단체	10	8	3	0	74.3	25.7	0.0	1.7

1-5. 일반현황 : 조직 형태

General current state : Organization shape

단위 : 개, %

사업체 수					구성비				
전체	개인 사업체	회사 법인	회사외 법인	비법인 단체	개인 사업체	회사 법인	회사외 법인	비법인 단체	
3,415	3,131	246	28	10	91.7	7.2	0.8	0.3	전 체
업 종 별									
68	67	1	0	0	98.5	1.5	0.0	0.0	관광유희음식점업
184	168	16	0	0	91.3	8.7	0.0	0.0	관광극장유희업
360	360	0	0	0	100.0	0.0	0.0	0.0	외국인전용유희음식점업
2,030	1,860	169	1	0	91.6	8.3	0.0	0.0	관광식당업
24	1	20	3	0	4.2	83.3	12.5	0.0	시내순환관광업
15	14	1	0	0	93.3	6.7	0.0	0.0	관광사진업
16	11	4	0	1	68.8	25.0	0.0	6.3	여객자동차터미널시설업
270	259	7	4	0	95.9	2.6	1.5	0.0	관광펜션업
11	2	9	0	0	18.2	81.8	0.0	0.0	관광궤도업
437	390	19	19	9	89.2	4.3	4.3	2.1	한옥체험업
매출액 규모별									
927	882	24	13	8	95.1	2.6	1.4	0.9	1억 원 미만
1,249	1,200	44	5	0	96.1	3.5	0.4	0.0	1억원~5억원 미만
784	707	68	8	1	90.2	8.7	1.0	0.1	5억원~10억원 미만
454	343	109	1	1	75.6	24.0	0.2	0.2	10억 원 이상
종사자 규모별									
991	953	19	16	2	96.2	1.9	1.6	0.2	1명 - 5명미만
1,186	1,119	59	4	5	94.4	5.0	0.3	0.4	5명 - 10명미만
876	852	16	4	3	97.3	1.8	0.5	0.3	10명 - 20명미만
242	150	88	4	0	62.0	36.4	1.7	0.0	20명 - 50명미만
120	56	64	0	0	46.7	53.3	0.0	0.0	50명 이상
존속 기간별									
2,027	1,871	125	23	8	92.3	6.2	1.1	0.4	5년 미만
864	781	75	4	3	90.4	8.7	0.5	0.3	5년 - 10년 미만
525	479	46	0	0	91.2	8.8	0.0	0.0	10년 이상

1-6. 일반현황 : 사업체 형태

General current state : General current state : Business shape

단위 : 개, %

	사업체 수					구성비			
	전체	단독 사업체	본사(점), 본부, 중앙회	지역본사, 지역본부, 지역 중앙회	영업장, 지사(점), 출장소	단독 사업체	본사(점), 본부, 중앙회	지역본사, 지역 중앙회	영업장, 지사(점), 출장소
전 체	3,415	3,194	59	26	135	93.5	1.7	0.8	4.0
업 종 별									
관광유희음식점업	68	60	8	0	0	88.2	11.8	0.0	0.0
관광극장유희업	184	184	0	0	0	100.0	0.0	0.0	0.0
외국인전용유희음식점업	360	360	0	0	0	100.0	0.0	0.0	0.0
관광식당업	2,030	1,850	46	25	109	91.1	2.3	1.2	5.4
시내순환관광업	24	23	0	0	1	95.8	0.0	0.0	4.2
관광사진업	15	14	0	0	1	93.3	0.0	0.0	6.7
여가동차타일사업	16	12	0	0	4	75.0	0.0	0.0	25.0
관광펜션업	270	267	0	0	3	98.9	0.0	0.0	1.1
관광레도업	11	7	1	1	2	63.6	9.1	9.1	18.2
한옥체험업	437	418	3	0	16	95.7	0.7	0.0	3.7
매출액 규모별									
1억 원 미만	927	915	0	0	13	98.7	0.0	0.0	1.4
1억원-5억원 미만	1,249	1,144	24	21	60	91.6	1.9	1.7	4.8
5억원-10억원 미만	784	765	8	0	11	97.6	1.0	0.0	1.4
10억 원 이상	454	371	26	5	52	81.7	5.7	1.1	11.5
종사자 규모별									
1명 - 5명미만	991	976	0	0	15	98.5	0.0	0.0	1.5
5명 - 10명미만	1,186	1,085	48	0	53	91.5	4.0	0.0	4.5
10명 - 20명미만	876	857	6	1	11	97.8	0.7	0.1	1.3
20명 - 50명미만	242	194	3	0	46	80.2	1.2	0.0	19.0
50명 이상	120	82	2	25	11	68.3	1.7	20.8	9.2
존속 기간별									
5년 미만	2,027	1,892	23	3	109	93.3	1.1	0.1	5.4
5년 - 10년 미만	864	798	25	23	18	92.4	2.9	2.7	2.1
10년 이상	525	505	10	0	9	96.2	1.9	0.0	1.7
조직 형태별									
개인사업체	3,131	3,029	51	0	51	96.7	1.6	0.0	1.6
회사법인	246	135	7	26	77	54.9	2.8	10.6	31.3
회사외법인	28	20	1	0	7	71.4	3.6	0.0	25.0
비법인단체	10	10	0	0	0	100.0	0.0	0.0	0.0

1-7-1. 일반현황 : 평균 자본금

General current state : Average capital

단위 : 백만원

평균 자본금											
전체	관광 유흥 음식점업	관광 극장 유흥업	외국인 전용 유흥 음식점업	관광 식당업	시내 순환 관광업	관광 사진업	여객 자동차 터미널 시설업	관광 펜션업	관광 퀘도업	한옥 체험업	
441	872	999	163	380	912	308	600	871	612	359	전체
											매출액 규모별
364	158	1,387	173	145	164	330	606	656	-	342	1억 원 미만
232	134	398	136	174	67	-	316	926	75	718	1억원-5억원 미만
437	525	875	590	367	299	0	114	3,813	40	327	5억원-10억원 미만
1,183	1,935	1,140	106	1,128	2,405	-	1,667	1,100	1,271	-	10억 원 이상
											종사자 규모별
301	120	200	163	88	104	381	159	557	-	335	1명 - 5명미만
302	272	740	135	215	497	198	1,324	1,870	88	582	5명 - 10명미만
529	242	723	272	497	3,677	-	0	1,751	1,157	675	10명 - 20명미만
795	1,294	1,017	-	623	519	-	-	1,100	518	50	20명 - 50명미만
1,625	2,443	1,653	500	1,560	366	-	-	-	2,000	-	50명 이상
											존속 기간별
418	1,145	1,055	161	312	1,857	31	25	754	1,142	381	5년 미만
464	911	1,234	118	380	60	-	1,723	1,256	88	219	5년 - 10년 미만
494	182	429	212	602	461	368	474	782	820	212	10년 이상
											조직 형태별
412	883	1,022	163	333	150	330	505	865	950	369	개인사업체
812	100	750	-	873	1,078	0	13	901	537	390	회사법인
379	-	-	-	3,581	162	-	-	1,195	-	82	회사외법인
824	-	-	-	-	-	-	4,000	-	-	477	비법인단체

1-7-2. 일반현황 : 자본금 분포

General current state : Capital distribution

단위 : 개, %, 백만원

	사업체 수					구성비				평균 자본금
	전체	1억원 미만	1억원 ~ 3억원 미만	3억원 ~ 5억원 미만	5억원 이상	1억원 미만	1억원 ~ 3억원 미만	3억원 ~ 5억원 미만	5억원 이상	
전 체	3,415	974	1,216	487	738	28.5	35.6	14.3	21.6	441
업 종 별										
관광유희음식점업	68	9	27	9	24	13.2	39.7	13.2	35.3	872
관광극장유희업	184	4	54	18	108	2.2	29.3	9.8	58.7	999
외국인전용유희음식점업	360	164	170	5	20	45.6	47.2	1.4	5.6	163
관광식당업	2,030	516	796	384	334	25.4	39.2	18.9	16.5	380
시내순환관광업	24	7	8	2	6	29.2	33.3	8.3	25.0	912
관광사진업	15	10	2	0	3	66.7	13.3	0.0	20.0	308
여주동차티일사설업	16	6	4	0	6	37.5	25.0	0.0	37.5	600
관광펜션업	270	13	39	55	162	4.8	14.4	20.4	60.0	871
관광레도업	11	4	4	0	3	36.4	36.4	0.0	27.3	612
한옥체험업	437	240	112	13	72	54.9	25.6	3.0	16.5	359
매출액 규모별										
1억원 미만	927	407	240	90	190	43.9	25.9	9.7	20.5	364
1억원-5억원 미만	1,249	364	551	191	144	29.1	44.1	15.3	11.5	232
5억원-10억원 미만	784	125	273	158	229	15.9	34.8	20.2	29.2	437
10억원 이상	454	78	152	49	175	17.2	33.5	10.8	38.5	1,183
종사자 규모별										
1명 - 5명 미만	991	445	294	69	183	44.9	29.7	7.0	18.5	301
5명 - 10명 미만	1,186	296	509	235	146	25.0	42.9	19.8	12.3	302
10명 - 20명 미만	876	154	333	166	223	17.6	38.0	18.9	25.5	529
20명 - 50명 미만	242	47	65	11	119	19.4	26.9	4.5	49.2	795
50명 이상	120	31	16	7	67	25.8	13.3	5.8	55.8	1,625
존속 기간별										
5년 미만	2,027	609	742	248	428	30.0	36.6	12.2	21.1	418
5년 - 10년 미만	864	261	210	190	203	30.2	24.3	22.0	23.5	464
10년 이상	525	104	264	50	106	19.8	50.3	9.5	20.2	494
조직 형태별										
개인사업체	3,131	854	1,152	480	644	27.3	36.8	15.3	20.6	412
회사법인	246	97	59	7	83	39.4	24.0	2.8	33.7	812
회사외법인	28	17	5	0	6	60.7	17.9	0.0	21.4	379
비법인단체	10	6	0	0	4	60.0	0.0	0.0	40.0	824

1-8-1. 일반현황 : 평균 건물 연면적

General current state : Average floor area of building

단위 : m²

평균 건물 연면적												전	체
전체	관광 유흥 음식점업	관광 극장 유흥업	외국인 전용 유흥 음식점업	관광 식당업	시내 순환 관광업	관광 사진업	여객 자동차 터미널 시설업	관광 펜션업	관광 퀘도업	한옥 체험업			
608	772	1,091	190	447	351	67	1,765	1,005	1,006	1,204			
												매출액 규모별	
411	406	1,070	180	210	75	44	2,664	631	-	444	1	억 원 미 만	
487	361	790	182	277	35	-	1,333	1,550	798	7,676	1	억 원-5억 원 미만	
702	941	1,127	201	396	417	400	772	2,507	429	17,498	5	억 원-10억 원 미만	
1,180	1,087	1,177	562	1,181	819	-	2,592	5,866	1,403	-	10	억 원 이 상	
												종사자 규모별	
393	182	594	172	166	44	52	1,367	716	-	411	1	명 - 5명 미만	
351	351	1,106	176	269	95	91	2,412	1,679	404	689	5	명 - 10명 미만	
777	745	1,049	249	336	149	-	1,238	2,733	1,168	21,622	10	명 - 20명 미만	
1,053	1,138	1,137	-	882	1,045	-	-	5,866	1,646	3,800	20	명 - 50명 미만	
2,780	1,286	1,275	3,300	4,053	761	-	-	-	535	-	50	명 이 상	
												존속 기간별	
618	833	1,096	215	345	140	156	440	1,026	783	1,242	5	년 미 만	
464	1,012	1,305	153	384	31	-	434	976	404	693	5	년 - 10년 미만	
805	415	774	152	910	660	48	2,258	772	1,577	1,110	10	년 이 상	
												조직 형태별	
419	757	1,103	190	308	66	44	2,190	902	1,771	443	개	인 사 업 체	
2,272	1,815	962	-	1,973	417	400	839	4,101	836	8,317	회	사 법 인	
7,173	-	-	-	680	53	-	-	1,922	-	9,823	회	사 외 법 인	
641	-	-	-	-	-	-	793	-	-	624	비	법 인 단 체	

1-8-2. 일반현황 : 소유 형태별 평균 건물 연면적

General current state : Average floor area of building for each type of owned shape

단위 : m²

	평균 건물 연면적				
	전체	소유	임차	무상	기타
전 체	608	323	230	53	1
업 종 별					
관광유희음식점업	772	129	639	4	0
관광극장유희업	1,091	273	818	0	0
외국인전용유희음식점업	190	47	143	0	0
관광식당업	447	196	251	0	0
시내순환관광업	351	230	122	0	0
관광사진업	67	0	67	0	0
여객자동차타미널사업	1,765	1,751	14	0	0
관광펜션업	1,005	980	25	0	0
관광궤도업	1,006	998	3	5	0
한옥체험업	1,204	735	45	417	7
매출액 규모별					
1억 원 미만	411	318	83	7	3
1억원-5억원 미만	487	324	163	0	0
5억원-10억원 미만	702	192	285	224	0
10억 원 이상	1,180	558	621	0	0
종사자 규모별					
1명 - 5명미만	393	338	48	6	2
5명 - 10명미만	351	170	180	0	1
10명 - 20명미만	777	318	257	201	0
20명 - 50명미만	1,053	316	736	0	0
50명 이상	2,780	1,767	1,013	0	0
존속 기간별					
5년 미만	618	289	238	90	1
5년 - 10년 미만	464	182	281	0	0
10년 이상	805	687	118	0	0
조직 형태별					
개인사업체	419	214	203	2	0
회사법인	2,272	1,705	562	5	0
회사외법인	7,173	373	425	6,375	0
비법인단체	641	401	0	0	240

1-8-3. 일반현황 : 소유 형태별 건물 연면적 분포

General state : Floor area distribution of building for each type of owned shape

단위 : 개, %, m²

전체 건물 연면적 분포												평균 건물 연면적	
사업체 수						구성비							
전체	50m ² 미만	50m ² ~ 100m ² 미만	100m ² ~ 200m ² 미만	200m ² ~ 300m ² 미만	300m ² 이상	50m ² 미만	50m ² ~ 100m ² 미만	100m ² ~ 200m ² 미만	200m ² ~ 300m ² 미만	300m ² 이상			
3,415	119	382	993	562	1,359	3.5	11.2	29.1	16.5	39.8	608	전 체	
68	4	3	18	0	43	5.9	4.4	26.5	0.0	63.2	772	업 종 별	
184	0	0	0	0	184	0.0	0.0	0.0	0.0	100.0	1,091	관광휴음식점업	
360	8	74	162	72	44	2.2	20.6	45.0	20.0	12.2	190	관광극장유희업	
2,030	54	145	644	416	771	2.7	7.1	31.7	20.5	38.0	447	외국인전용유희음식점업	
24	6	8	6	0	3	25.0	33.3	25.0	0.0	12.5	351	관광식당업	
15	7	7	0	0	1	46.7	46.7	0.0	0.0	6.7	67	시내순환관광업	
16	0	0	1	1	14	0.0	0.0	6.3	6.3	87.5	1,765	관광사진업	
270	0	7	26	39	197	0.0	2.6	9.6	14.4	73.0	1,005	여가등차터미널시설업	
11	1	1	0	0	9	9.1	9.1	0.0	0.0	81.8	1,006	관광펜션업	
437	39	136	135	34	93	8.9	31.1	30.9	7.8	21.3	1,204	관광레도업	
927	48	215	296	112	257	5.2	23.2	31.9	12.1	27.7	411	매출액 규모별	
1,249	39	134	440	199	438	3.1	10.7	35.2	15.9	35.1	487	1억 원 미만	
784	25	26	179	194	361	3.2	3.3	22.8	24.7	46.0	702	1억 원~5억 원 미만	
454	8	7	78	57	304	1.8	1.5	17.2	12.6	67.0	1,180	5억 원~10억 원 미만	
991	48	250	340	92	260	4.8	25.2	34.3	9.3	26.2	393	10억 원 이상	
1,186	34	83	446	266	357	2.9	7.0	37.6	22.4	30.1	351	종사자 규모별	
876	1	45	205	203	422	0.1	5.1	23.4	23.2	48.2	777	1명 - 5명미만	
242	35	4	2	0	201	14.5	1.7	0.8	0.0	83.1	1,053	5명 - 10명미만	
120	1	0	0	1	118	0.8	0.0	0.0	0.8	98.3	2,780	10명 - 20명미만	
2,027	92	248	600	319	768	4.5	12.2	29.6	15.7	37.9	618	20명 - 50명미만	
864	10	52	254	185	362	1.2	6.0	29.4	21.4	41.9	464	50명 이상	
525	17	83	138	58	230	3.2	15.8	26.3	11.0	43.8	805	존속 기간별	
3,131	97	359	985	514	1,176	3.1	11.5	31.5	16.4	37.6	419	5년 미만	
246	18	12	7	48	160	7.3	4.9	2.8	19.5	65.0	2,272	5년 - 10년 미만	
28	4	11	0	0	13	14.3	39.3	0.0	0.0	46.4	7,173	10년 이상	
10	0	0	0	0	10	0.0	0.0	0.0	0.0	100.0	641	조직 형태별	
												개인사업체	
												회사법인	
												회사외법인	
												비법인단체	

1-8-3. 일반현황 : 소유 형태별 건물 연면적 분포

General state : Floor area distribution of building for each type of owned shape

단위 : 개, %, m²

	소유 건물 연면적 분포														평균 건물 연면적
	사업체 수							구성비							
	전체	없음	50m ² 미만	50m ² ~ 100m ² 미만	100m ² ~ 200m ² 미만	200m ² ~ 300m ² 미만	300m ² 이상	없음	50m ² 미만	50m ² ~ 100m ² 미만	100m ² ~ 200m ² 미만	200m ² ~ 300m ² 미만	300m ² 이상		
전 체	3,415	2,049	81	149	328	156	653	60.0	2.4	4.4	9.6	4.6	19.1	323	
업 종 별															
관광유희음식점업	68	48	4	0	3	0	13	70.6	5.9	0.0	4.4	0.0	19.1	129	
관광극장유희업	184	132	0	0	0	0	53	71.7	0.0	0.0	0.0	0.0	28.8	273	
외국인전용유희음식점업	360	258	6	13	59	16	7	71.7	1.7	3.6	16.4	4.4	1.9	47	
관광식당업	2,030	1,491	33	17	121	73	296	73.4	1.6	0.8	6.0	3.6	14.6	196	
시내순환관광업	24	19	1	2	1	0	1	79.2	4.2	8.3	4.2	0.0	4.2	230	
관광사진업	15	15	0	0	0	0	0	100.0	0.0	0.0	0.0	0.0	0.0	0	
여객자동차비즈니스업	16	1	0	0	0	1	14	6.3	0.0	0.0	0.0	6.3	87.5	1,751	
관광펜션업	270	10	0	7	26	38	189	3.7	0.0	2.6	9.6	14.1	70.0	980	
관광레도업	11	2	0	0	0	0	9	18.2	0.0	0.0	0.0	0.0	81.8	998	
한옥체험업	437	74	36	109	118	28	71	16.9	8.2	24.9	27.0	6.4	16.2	735	
매출액 규모별															
1억 원 미만	927	354	35	129	170	72	167	38.2	3.8	13.9	18.3	7.8	18.0	318	
1억원-5억원 미만	1,249	813	14	20	148	20	235	65.1	1.1	1.6	11.8	1.6	18.8	324	
5억원-10억원 미만	784	538	24	0	8	62	152	68.6	3.1	0.0	1.0	7.9	19.4	192	
10억 원 이상	454	343	8	0	2	3	98	75.6	1.8	0.0	0.4	0.7	21.6	558	
종사자 규모별															
1명 - 5명미만	991	328	38	126	207	63	230	33.1	3.8	12.7	20.9	6.4	23.2	338	
5명 - 10명미만	1,186	829	6	23	106	63	160	69.9	0.5	1.9	8.9	5.3	13.5	170	
10명 - 20명미만	876	678	1	0	13	30	155	77.4	0.1	0.0	1.5	3.4	17.7	318	
20명 - 50명미만	242	119	35	0	2	1	85	49.2	14.5	0.0	0.8	0.4	35.1	316	
50명 이상	120	95	1	0	0	0	24	79.2	0.8	0.0	0.0	0.0	20.0	1,767	
존속 기간별															
5년 미만	2,027	1,268	63	103	207	114	272	62.6	3.1	5.1	10.2	5.6	13.4	289	
5년 - 10년 미만	864	576	6	11	64	10	196	66.7	0.7	1.3	7.4	1.2	22.7	182	
10년 이상	525	205	12	35	56	32	185	39.0	2.3	6.7	10.7	6.1	35.2	687	
조직 형태별															
개인사업체	3,131	1,886	66	138	326	134	581	60.2	2.1	4.4	10.4	4.3	18.6	214	
회사법인	246	151	10	0	2	22	61	61.4	4.1	0.0	0.8	8.9	24.8	1,705	
회사외법인	28	8	4	11	0	0	5	28.6	14.3	39.3	0.0	0.0	17.9	373	
비법인단체	10	4	0	0	0	0	6	40.0	0.0	0.0	0.0	0.0	60.0	401	

1-8-3. 일반현황 : 소유 형태별 건물 연면적 분포

General state : Floor area distribution of building for each type of owned shape

단위 : 개, %, m²

임차 건물 연면적 분포															평균 건물 연면적	
사업체 수							구성비									
전체	없음	50m ² 미만	50m ² ~ 100m ² 미만	100m ² ~ 200m ² 미만	200m ² ~ 300m ² 미만	300m ² 이상	없음	50m ² 미만	50m ² ~ 100m ² 미만	100m ² ~ 200m ² 미만	200m ² ~ 300m ² 미만	300m ² 이상				
3,415	1,378	36	221	659	405	717	40.4	1.1	6.5	19.3	11.9	21.0	230	전 체		
68	23	0	0	15	0	30	33.8	0.0	0.0	22.1	0.0	44.1	639	업 종 별		
184	53	0	0	0	0	132	28.8	0.0	0.0	0.0	0.0	71.7	818	관광유희음식점업		
360	102	2	61	103	55	36	28.3	0.6	16.9	28.6	15.3	10.0	143	관광극장유희업		
2,030	515	21	127	523	345	497	25.4	1.0	6.3	25.8	17.0	24.5	251	외국인전용유희음식점업		
24	5	5	6	5	0	2	20.8	20.8	25.0	20.8	0.0	8.3	122	관광식당업		
15	0	7	7	0	0	1	0.0	46.7	46.7	0.0	0.0	6.7	67	시내순환관광업		
16	15	0	0	1	0	0	93.8	0.0	0.0	6.3	0.0	0.0	14	관광사진업		
270	260	0	0	0	1	9	96.3	0.0	0.0	0.0	0.4	3.3	25	여객자동차미널시설업		
11	10	1	0	0	0	0	90.9	9.1	0.0	0.0	0.0	0.0	3	관광펜션업		
437	395	0	18	11	3	10	90.4	0.0	4.1	2.5	0.7	2.3	45	관광레도업		
927	604	10	75	119	38	83	65.2	1.1	8.1	12.8	4.1	9.0	83	매출액 규모별		
1,249	414	25	114	293	179	225	33.1	2.0	9.1	23.5	14.3	18.0	163	1억원~5억원 미만		
784	249	1	26	171	132	206	31.8	0.1	3.3	21.8	16.8	26.3	285	5억원~10억원 미만		
454	112	0	6	76	56	204	24.7	0.0	1.3	16.7	12.3	44.9	621	10억원 이상		
991	689	7	115	127	27	26	69.5	0.7	11.6	12.8	2.7	2.6	48	종사자 규모별		
1,186	340	28	57	340	203	219	28.7	2.4	4.8	28.7	17.1	18.5	180	1명 - 5명미만		
876	202	0	45	192	173	263	23.1	0.0	5.1	21.9	19.7	30.0	257	5명 - 10명미만		
242	123	0	3	0	1	115	50.8	0.0	1.2	0.0	0.4	47.5	736	10명 - 20명미만		
120	25	0	0	0	1	94	20.8	0.0	0.0	0.0	0.8	78.3	1,013	20명 - 50명미만		
2,027	791	27	135	386	202	486	39.0	1.3	6.7	19.0	10.0	24.0	238	존속 기간별		
864	287	4	41	190	177	164	33.2	0.5	4.7	22.0	20.5	19.0	281	5년 - 10년 미만		
525	300	5	45	82	26	67	57.1	1.0	8.6	15.6	5.0	12.8	118	10년 이상		
3,131	1,236	31	215	653	382	614	39.5	1.0	6.9	20.9	12.2	19.6	203	조직 형태별		
246	108	5	5	5	23	99	43.9	2.0	2.0	2.0	9.3	40.2	562	개인사업체		
28	24	0	0	0	0	4	85.7	0.0	0.0	0.0	0.0	14.3	425	회사법인		
10	10	0	0	0	0	0	100.0	0.0	0.0	0.0	0.0	0.0	0	회사외법인		
														비법인단체		

1-8-3. 일반현황 : 소유 형태별 건물 연면적 분포

General state : Floor area distribution of building for each type of owned shape

단위 : 개, %, m²

	무상 건물 연면적 분포														평균 건물 연면적
	사업체 수							구성비							
	전체	없음	50m ² 미만	50m ² ~ 100m ² 미만	100m ² ~ 200m ² 미만	200m ² ~ 300m ² 미만	300m ² 이상	없음	50m ² 미만	50m ² ~ 100m ² 미만	100m ² ~ 200m ² 미만	200m ² ~ 300m ² 미만	300m ² 이상		
전 체	3,415	3,387	3	12	4	3	6	99.2	0.1	0.4	0.1	0.1	0.2	53	
업 종 별															
관광유희음식점업	68	65	0	3	0	0	0	95.6	0.0	4.4	0.0	0.0	0.0	4	
관광극장유희업	184	184	0	0	0	0	0	100.0	0.0	0.0	0.0	0.0	0.0	0	
외국인전용유희음식점업	360	360	0	0	0	0	0	100.0	0.0	0.0	0.0	0.0	0.0	0	
관광식당업	2,030	2,030	0	0	0	0	0	100.0	0.0	0.0	0.0	0.0	0.0	0	
시내순환관광업	24	24	0	0	0	0	0	100.0	0.0	0.0	0.0	0.0	0.0	0	
관광사진업	15	15	0	0	0	0	0	100.0	0.0	0.0	0.0	0.0	0.0	0	
여객자동차비닐사업	16	16	0	0	0	0	0	100.0	0.0	0.0	0.0	0.0	0.0	0	
관광펜션업	270	270	0	0	0	0	0	100.0	0.0	0.0	0.0	0.0	0.0	0	
관광케도업	11	10	0	1	0	0	0	90.9	0.0	9.1	0.0	0.0	0.0	5	
한옥체험업	437	412	3	9	4	3	6	94.3	0.7	2.1	0.9	0.7	1.4	417	
매출액 규모별															
1억 원 미만	927	904	3	11	4	3	3	97.5	0.3	1.2	0.4	0.3	0.3	7	
1억 원-5억 원 미만	1,249	1,248	0	0	0	0	1	99.9	0.0	0.0	0.0	0.0	0.1	0	
5억 원-10억 원 미만	784	781	0	0	0	0	3	99.6	0.0	0.0	0.0	0.0	0.4	224	
10억 원 이상	454	453	0	1	0	0	0	99.8	0.0	0.2	0.0	0.0	0.0	0	
종사자 규모별															
1명 - 5명 미만	991	970	3	9	4	3	3	97.9	0.3	0.9	0.4	0.3	0.3	6	
5명 - 10명 미만	1,186	1,183	0	3	0	0	0	99.7	0.0	0.3	0.0	0.0	0.0	0	
10명 - 20명 미만	876	872	0	0	0	0	4	99.5	0.0	0.0	0.0	0.0	0.5	201	
20명 - 50명 미만	242	241	0	1	0	0	0	99.6	0.0	0.4	0.0	0.0	0.0	0	
50명 이상	120	120	0	0	0	0	0	100.0	0.0	0.0	0.0	0.0	0.0	0	
존속 기간별															
5년 미만	2,027	2,002	3	10	4	3	5	98.8	0.1	0.5	0.2	0.1	0.2	90	
5년 - 10년 미만	864	863	0	0	0	0	1	99.9	0.0	0.0	0.0	0.0	0.1	0	
10년 이상	525	522	0	3	0	0	0	99.4	0.0	0.6	0.0	0.0	0.0	0	
조직 형태별															
개인사업체	3,131	3,119	0	6	4	0	3	99.6	0.0	0.2	0.1	0.0	0.1	2	
회사법인	246	233	3	7	0	3	0	94.7	1.2	2.8	0.0	1.2	0.0	5	
회사외법인	28	24	0	0	0	0	4	85.7	0.0	0.0	0.0	0.0	14.3	6,375	
비법인단체	10	10	0	0	0	0	0	100.0	0.0	0.0	0.0	0.0	0.0	0	

1-8-3. 일반현황 : 소유 형태별 건물 연면적 분포

General state : Floor area distribution of building for each type of owned shape

단위 : 개, %, m²

기타 건물 연면적 분포														평균 건물 연면적	
사업체 수							구성비								
전체	없음	50m ² 미만	50m ² ~ 100m ² 미만	100m ² ~ 200m ² 미만	200m ² ~ 300m ² 미만	300m ² 이상	없음	50m ² 미만	50m ² ~ 100m ² 미만	100m ² ~ 200m ² 미만	200m ² ~ 300m ² 미만	300m ² 이상			
3,415	3,408	0	0	3	0	4	99.8	0.0	0.0	0.1	0.0	0.1	1	전 체	
68	68	0	0	0	0	0	100.0	0.0	0.0	0.0	0.0	0.0	0	업 종 별	
184	184	0	0	0	0	0	100.0	0.0	0.0	0.0	0.0	0.0	0	관광유희음식점업	
360	360	0	0	0	0	0	100.0	0.0	0.0	0.0	0.0	0.0	0	관광극장유희업	
2,030	2,030	0	0	0	0	0	100.0	0.0	0.0	0.0	0.0	0.0	0	외국인전용유희음식점업	
24	24	0	0	0	0	0	100.0	0.0	0.0	0.0	0.0	0.0	0	관광식당업	
15	15	0	0	0	0	0	100.0	0.0	0.0	0.0	0.0	0.0	0	시내순환관광업	
16	16	0	0	0	0	0	100.0	0.0	0.0	0.0	0.0	0.0	0	관광사진업	
270	270	0	0	0	0	0	100.0	0.0	0.0	0.0	0.0	0.0	0	야외등차터미널시설업	
11	11	0	0	0	0	0	100.0	0.0	0.0	0.0	0.0	0.0	0	관광펜션업	
437	430	0	0	3	0	4	98.4	0.0	0.0	0.7	0.0	0.9	7	한옥체험업	
927	920	0	0	3	0	4	99.2	0.0	0.0	0.3	0.0	0.4	3	매출액 규모별	
1,249	1,249	0	0	0	0	0	100.0	0.0	0.0	0.0	0.0	0.0	0	1억원 미만	
784	784	0	0	0	0	0	100.0	0.0	0.0	0.0	0.0	0.0	0	1억원-5억원 미만	
454	454	0	0	0	0	0	100.0	0.0	0.0	0.0	0.0	0.0	0	5억원-10억원 미만	
							100.0	0.0	0.0	0.0	0.0	0.0	0	10억원 이상	
991	985	0	0	3	0	2	99.4	0.0	0.0	0.3	0.0	0.2	2	종사자 규모별	
1,186	1,184	0	0	0	0	2	99.8	0.0	0.0	0.0	0.0	0.2	1	1명 - 5명미만	
876	876	0	0	0	0	0	100.0	0.0	0.0	0.0	0.0	0.0	0	5명 - 10명미만	
242	242	0	0	0	0	0	100.0	0.0	0.0	0.0	0.0	0.0	0	10명 - 20명미만	
120	120	0	0	0	0	0	100.0	0.0	0.0	0.0	0.0	0.0	0	20명 - 50명미만	
							100.0	0.0	0.0	0.0	0.0	0.0	0	50명 이상	
2,027	2,020	0	0	3	0	4	99.7	0.0	0.0	0.1	0.0	0.2	1	존속 기간별	
864	864	0	0	0	0	0	100.0	0.0	0.0	0.0	0.0	0.0	0	5년 미만	
525	525	0	0	0	0	0	100.0	0.0	0.0	0.0	0.0	0.0	0	5년 - 10년 미만	
							100.0	0.0	0.0	0.0	0.0	0.0	0	10년 이상	
3,131	3,128	0	0	3	0	0	99.9	0.0	0.0	0.1	0.0	0.0	0	조직 형태별	
246	246	0	0	0	0	0	100.0	0.0	0.0	0.0	0.0	0.0	0	개인사업체	
28	28	0	0	0	0	0	100.0	0.0	0.0	0.0	0.0	0.0	0	회사법인	
10	6	0	0	0	0	4	60.0	0.0	0.0	0.0	0.0	40.0	240	회사외법인	
														비법인단체	

1-9-1. 일반현황 : 평균 편의시설 연면적

General current state : Average of convenient facilities floor area

단위 : m²

	평균 편의시설 연면적										
	전체	관광 유흥 음식점업	관광 극장 유흥업	외국인 전용 유흥 음식점업	관광 식당업	시내 순환 관광업	관광 사진업	여객 자동차 터미널 시설업	관광 펜션업	관광 퀘도업	한옥 체험업
전 체	80	4	10	2	19	14	0	420	798	299	16
매출액 규모별											
1 억 원 미 만	236	0	0	4	0	31	0	1,929	1,175	-	10
1억원-5억원 미만	7	0	0	1	3	0	-	9	59	218	20
5억원-10억원 미만	13	0	0	0	10	0	0	0	26	0	258
10 억 원 이 상	78	11	17	0	93	0	-	77	2,500	483	-
종사자 규모별											
1명 - 5명미만	211	0	0	4	0	0	0	410	995	-	6
5명 - 10명미만	16	0	7	1	7	0	0	539	116	0	80
10명 - 20명미만	14	0	8	0	6	76	-	83	359	670	139
20명 - 50명미만	41	11	20	-	23	0	-	-	2,500	487	253
50 명 이 상	193	0	0	0	357	0	-	-	-	0	-
존속 기간별											
5 년 미 만	109	0	4	1	8	0	0	0	1,031	686	17
5년 - 10년 미만	18	0	35	3	3	0	-	1,348	133	0	26
10 년 이 상	72	17	0	7	84	31	0	307	366	383	7
조직 형태별											
개 인 사 업 체	21	4	11	2	7	0	0	591	151	507	7
회 사 법 인	841	0	0	-	147	17	0	41	23,760	253	166
회 사 외 법 인	27	-	-	-	0	0	-	-	0	-	38
비 법 인 단 체	53	-	-	-	-	-	-	66	-	-	52

1-9-2. 일반현황 : 소유 형태별 편의시설 연면적

General current state : Average convenient facilities floor area for each owned shape

단위 : m²

평균 편의시설 연면적			
전체	직영	임대	
80	77	3	전 체
			업 종 별
4	0	4	관광유희음식점업
10	8	2	관광극장유희업
2	0	2	외국인전용유희음식점업
19	17	1	관광식당업
14	14	0	시내순환관광업
0	0	0	관광사진업
420	128	292	여객자동차미널사업
798	795	2	관광펜션업
299	201	98	관광궤도업
16	15	1	한옥체험업
			매출액 규모별
236	230	7	1억 원 미만
7	7	0	1억원-5억원 미만
13	12	1	5억원-10억원 미만
78	69	8	10억 원 이상
			종사자 규모별
211	206	5	1명 - 5명미만
16	14	2	5명 - 10명미만
14	12	3	10명 - 20명미만
41	33	8	20명 - 50명미만
193	193	0	50명 이상
			존속 기간별
109	107	1	5년 미만
18	12	6	5년 - 10년 미만
72	66	6	10년 이상
			조직 형태별
21	18	3	개인사업체
841	836	6	회사법인
27	27	0	회사외법인
53	47	7	비법인단체

1-9-3. 일반현황 : 소유 형태별 편의시설 연면적 분포

General current state : Convenient facilities floor area distribution for each owned shape

단위 : 개, %, m²

	전체 편의시설 연면적 분포												평균 편의 시설 연면적
	사업체 수						구성비						
	전체	없음	100m ² 미만	100m ² ~ 500m ² 미만	500m ² ~ 1천m ² 미만	1천m ² 이상	없음	100m ² 미만	100m ² ~ 500m ² 미만	500m ² ~ 1천m ² 미만	1천m ² 이상		
전 체	3,415	3,206	72	100	18	19	93.9	2.1	2.9	0.5	0.6	80	
업 종 별													
관광유희음식점업	68	67	0	1	0	0	98.5	0.0	1.5	0.0	0.0	4	
관광극장유희업	184	178	4	1	0	1	96.7	2.2	0.5	0.0	0.5	10	
외국인전용유희음식점업	360	354	1	5	0	0	98.3	0.3	1.4	0.0	0.0	2	
관광식당업	2,030	1,964	20	41	2	2	96.7	1.0	2.0	0.1	0.1	19	
시내순환관광업	24	23	0	1	0	0	95.8	0.0	4.2	0.0	0.0	14	
관광사진업	15	15	0	0	0	0	100.0	0.0	0.0	0.0	0.0	0	
여가동차타미설업	16	11	2	1	0	2	68.8	12.5	6.3	0.0	12.5	420	
관광펜션업	270	192	20	33	15	11	71.1	7.4	12.2	5.6	4.1	798	
관광레도업	11	6	2	0	1	2	54.5	18.2	0.0	9.1	18.2	299	
한옥체험업	437	396	23	17	0	2	90.6	5.3	3.9	0.0	0.5	16	
매출액 규모별													
1억 원 미만	927	829	36	37	14	11	89.4	3.9	4.0	1.5	1.2	236	
1억원-5억원 미만	1,249	1,214	10	22	2	1	97.2	0.8	1.8	0.2	0.1	7	
5억원-10억원 미만	784	745	3	34	0	2	95.0	0.4	4.3	0.0	0.3	13	
10억 원 이상	454	418	22	6	2	6	92.1	4.8	1.3	0.4	1.3	78	
종사자 규모별													
1명 - 5명미만	991	902	40	34	5	10	91.0	4.0	3.4	0.5	1.0	211	
5명 - 10명미만	1,186	1,118	16	45	6	2	94.3	1.3	3.8	0.5	0.2	16	
10명 - 20명미만	876	843	9	16	6	3	96.2	1.0	1.8	0.7	0.3	14	
20명 - 50명미만	242	224	8	5	2	4	92.6	3.3	2.1	0.8	1.7	41	
50명 이상	120	119	0	0	0	1	99.2	0.0	0.0	0.0	0.8	193	
존속 기간별													
5년 미만	2,027	1,910	36	61	8	13	94.2	1.8	3.0	0.4	0.6	109	
5년 - 10년 미만	864	814	20	21	6	3	94.2	2.3	2.4	0.7	0.3	18	
10년 이상	525	482	16	18	5	3	91.8	3.0	3.4	1.0	0.6	72	
조직 형태별													
개인사업체	3,131	2,949	67	88	17	11	94.2	2.1	2.8	0.5	0.4	21	
회사법인	246	228	2	7	1	8	92.7	0.8	2.8	0.4	3.3	841	
회사외법인	28	25	0	3	0	0	89.3	0.0	10.7	0.0	0.0	27	
비법인단체	10	4	3	3	0	0	40.0	30.0	30.0	0.0	0.0	53	

1-9-3. 일반현황 : 소유 형태별 편의시설 연면적 분포

General current state : Convenient facilities floor area distribution for each owned shape

단위 : 개, %, m²

직영 편의시설 연면적 분포												평균 편의 시설 연면적	
사업체 수						구성비							
전체	없음	100m ² 미만	100m ² ~ 500m ² 미만	500m ² ~ 1천m ² 미만	1천m ² 이상	없음	100m ² 미만	100m ² ~ 500m ² 미만	500m ² ~ 1천m ² 미만	1천m ² 이상			
3,415	3,241	52	89	17	17	94.9	1.5	2.6	0.5	0.5	77	전 체	
													업 종 별
68	68	0	0	0	0	100.0	0.0	0.0	0.0	0.0	0	관광유희음식점업	
184	180	3	0	0	1	97.8	1.6	0.0	0.0	0.5	8	관광극장유희업	
360	360	0	0	0	0	100.0	0.0	0.0	0.0	0.0	0	외국인전용유희음식점업	
2,030	1,976	10	40	1	2	97.3	0.5	2.0	0.0	0.1	17	관광식당업	
24	23	0	1	0	0	95.8	0.0	4.2	0.0	0.0	14	시내순환관광업	
15	15	0	0	0	0	100.0	0.0	0.0	0.0	0.0	0	관광사진업	
16	15	0	0	0	1	93.8	0.0	0.0	0.0	6.3	128	여객자동차터미널시설업	
270	192	20	33	15	11	71.1	7.4	12.2	5.6	4.1	795	관광펜션업	
11	9	0	0	1	1	81.8	0.0	0.0	9.1	9.1	201	관광제도업	
437	402	19	15	0	2	92.0	4.3	3.4	0.0	0.5	15	한옥체험업	
													매출액 규모별
927	841	31	31	14	10	90.7	3.3	3.3	1.5	1.1	230	1억 원 미만	
1,249	1,216	9	21	2	1	97.4	0.7	1.7	0.2	0.1	7	1억원-5억원 미만	
784	745	3	34	0	2	95.0	0.4	4.3	0.0	0.3	12	5억원-10억원 미만	
454	438	8	2	1	5	96.5	1.8	0.4	0.2	1.1	69	10억 원 이상	
													종사자 규모별
991	915	34	28	5	9	92.3	3.4	2.8	0.5	0.9	206	1명 - 5명미만	
1,186	1,125	10	44	6	2	94.9	0.8	3.7	0.5	0.2	14	5명 - 10명미만	
876	852	3	14	5	3	97.3	0.3	1.6	0.6	0.3	12	10명 - 20명미만	
242	230	5	3	2	3	95.0	2.1	1.2	0.8	1.2	33	20명 - 50명미만	
120	119	0	0	0	1	99.2	0.0	0.0	0.0	0.8	193	50명 이상	
													존속 기간별
2,027	1,919	30	57	8	13	94.7	1.5	2.8	0.4	0.6	107	5년 미만	
864	826	13	17	5	2	95.6	1.5	2.0	0.6	0.2	12	5년 - 10년 미만	
525	496	8	14	5	2	94.5	1.5	2.7	1.0	0.4	66	10년 이상	
													조직 형태별
3,131	2,978	49	79	16	9	95.1	1.6	2.5	0.5	0.3	18	개인사업체	
246	232	0	5	1	8	94.3	0.0	2.0	0.4	3.3	836	회사법인	
28	25	0	3	0	0	89.3	0.0	10.7	0.0	0.0	27	회사외법인	
10	5	2	3	0	0	50.0	20.0	30.0	0.0	0.0	47	비법인단체	

1-9-3. 일반현황 : 소유 형태별 편의시설 연면적 분포

General current state : Convenient facilities floor area distribution for each owned shape

단위 : 개, %, m²

	임대 편의시설 연면적 분포												평균 편의 시설 연면적
	사업체 수						구성비						
	전체	없음	100m ² 미만	100m ² ~ 500m ² 미만	500m ² ~ 1천m ² 미만	1천m ² 이상	없음	100m ² 미만	100m ² ~ 500m ² 미만	500m ² ~ 1천m ² 미만	1천m ² 이상		
전 체	3,415	3,369	28	14	1	3	98.7	0.8	0.4	0.0	0.1	3	
업 종 별													
관광유희음식점업	68	67	0	1	0	0	98.5	0.0	1.5	0.0	0.0	4	
관광극장유희업	184	182	1	1	0	0	98.9	0.5	0.5	0.0	0.0	2	
외국인전용유희음식점업	360	354	1	5	0	0	98.3	0.3	1.4	0.0	0.0	2	
관광식당업	2,030	2,010	18	1	1	0	99.0	0.9	0.0	0.0	0.0	1	
시내순환관광업	24	24	0	0	0	0	100.0	0.0	0.0	0.0	0.0	0	
관광사진업	15	15	0	0	0	0	100.0	0.0	0.0	0.0	0.0	0	
여차동차터미널시설업	16	11	2	1	0	2	68.8	12.5	6.3	0.0	12.5	292	
관광펜션업	270	267	0	3	0	0	98.9	0.0	1.1	0.0	0.0	2	
관광레도업	11	8	2	0	0	1	72.7	18.2	0.0	0.0	9.1	98	
한옥체험업	437	431	4	2	0	0	98.6	0.9	0.5	0.0	0.0	1	
매출액 규모별													
1억 원 미만	927	911	5	9	0	2	98.3	0.5	1.0	0.0	0.2	7	
1억원-5억원 미만	1,249	1,247	1	1	0	0	99.8	0.1	0.1	0.0	0.0	0	
5억원-10억원 미만	784	776	8	0	0	0	99.0	1.0	0.0	0.0	0.0	1	
10억 원 이상	454	434	14	4	1	1	95.6	3.1	0.9	0.2	0.2	8	
종사자 규모별													
1명 - 5명 미만	991	974	6	9	0	1	98.3	0.6	0.9	0.0	0.1	5	
5명 - 10명 미만	1,186	1,179	6	1	0	1	99.4	0.5	0.1	0.0	0.1	2	
10명 - 20명 미만	876	859	13	2	1	0	98.1	1.5	0.2	0.1	0.0	3	
20명 - 50명 미만	242	236	3	2	0	1	97.5	1.2	0.8	0.0	0.4	8	
50명 이상	120	120	0	0	0	0	100.0	0.0	0.0	0.0	0.0	0	
존속 기간별													
5년 미만	2,027	2,007	13	6	0	0	99.0	0.6	0.3	0.0	0.0	1	
5년 - 10년 미만	864	852	7	3	1	1	98.6	0.8	0.3	0.1	0.1	6	
10년 이상	525	510	8	4	0	2	97.1	1.5	0.8	0.0	0.4	6	
조직 형태별													
개인사업체	3,131	3,093	25	9	1	3	98.8	0.8	0.3	0.0	0.1	3	
회사법인	246	239	2	5	0	0	97.2	0.8	2.0	0.0	0.0	6	
회사외법인	28	28	0	0	0	0	100.0	0.0	0.0	0.0	0.0	0	
비법인단체	10	9	1	0	0	0	90.0	10.0	0.0	0.0	0.0	7	

1-10-1. 일반현황 : 평균 시설 투자비

General current state : Average facilities investment cost

단위 : 백만원

평균 시설투자비											전 체
전체	관광 유형 음식점업	관광 극장 유형업	외국인 전용 유형 음식점업	관광 식당업	시내 순환 관광업	관광 사진업	여객 자동차 터미널 시설업	관광 펜션업	관광 퀘도업	한옥 체험업	
64	130	474	19	23	230	6	15	99	286	75	전 체
											매출액 규모별
47	34	42	15	16	23	6	1	52	-	71	1 억 원 미 만
37	207	72	24	14	1,333	-	9	173	359	164	1억원-5억원 미만
88	27	1,679	12	25	344	10	17	314	33	54	5억원-10억원 미만
129	157	364	11	46	59	-	43	0	329	-	1 0 억 원 이 상
											종사자 규모별
46	626	100	12	23	455	4	14	74	-	35	1명 - 5명미만
40	18	1	23	20	47	10	22	135	116	737	5명 - 10명미만
62	38	745	34	22	0	-	0	434	304	60	10명 - 20명미만
246	120	707	-	40	181	-	-	0	321	40	20명 - 50명미만
90	130	141	0	42	83	-	-	-	787	-	5 0 명 이 상
											존속 기간별
82	198	634	18	23	41	23	0	120	296	80	5 년 미 만
37	56	254	18	20	934	-	0	48	116	14	5년 - 10년 미만
37	30	80	23	28	103	3	21	13	418	62	1 0 년 이 상
											조직 형태별
56	124	484	19	21	0	6	22	91	148	38	개 인 사 업 체
99	500	358	-	37	281	10	0	405	317	30	회 사 법 인
18	-	-	-	72	0	-	-	26	-	16	회 사 외 법 인
1,714	-	-	-	-	-	-	0	-	-	1,901	비 법 인 단 체

1-10-2. 일반현황 : 시설 투자비 분포

General current state : Facilities investment cost distribution

단위 : 개, %, 백만원

	사업체 수					구성비				평균 시설 투자비
	전체	없음	1천만원 미만	1천만원 ~ 3천만원 미만	3천만원 이상	없음	1천만원 미만	1천만원 ~ 3천만원 미만	3천만원 이상	
전 체	3,415	822	693	895	1,006	24.1	20.3	26.2	29.5	64
업 종 별										
관광유희음식점업	68	0	11	14	43	0.0	16.2	20.6	63.2	130
관광극장유희업	184	7	10	11	156	3.8	5.4	6.0	84.8	474
외국인전용유희음식점업	360	120	77	78	85	33.3	21.4	21.7	23.6	19
관광식당업	2,030	512	389	650	480	25.2	19.2	32.0	23.6	23
시내순환관광업	24	13	0	1	10	54.2	0.0	4.2	41.7	230
관광사진업	15	11	0	3	2	73.3	0.0	20.0	13.3	6
여주동차테미널시설업	16	9	4	0	4	56.3	25.0	0.0	25.0	15
관광펜션업	270	46	39	85	100	17.0	14.4	31.5	37.0	99
관광레도업	11	1	0	1	9	9.1	0.0	9.1	81.8	286
한옥체험업	437	105	163	53	117	24.0	37.3	12.1	26.8	75
매출액 규모별										
1억 원 미만	927	244	280	202	201	26.3	30.2	21.8	21.7	47
1억원-5억원 미만	1,249	333	276	306	334	26.7	22.1	24.5	26.7	37
5억원-10억원 미만	784	170	101	238	275	21.7	12.9	30.4	35.1	88
10억 원 이상	454	75	36	148	196	16.5	7.9	32.6	43.2	129
종사자 규모별										
1명 - 5명미만	991	278	267	201	244	28.1	26.9	20.3	24.6	46
5명 - 10명미만	1,186	277	256	287	366	23.4	21.6	24.2	30.9	40
10명 - 20명미만	876	207	156	325	188	23.6	17.8	37.1	21.5	62
20명 - 50명미만	242	53	3	47	140	21.9	1.2	19.4	57.9	246
50명 이상	120	6	11	36	68	5.0	9.2	30.0	56.7	90
존속 기간별										
5년 미만	2,027	408	469	582	567	20.1	23.1	28.7	28.0	82
5년 - 10년 미만	864	174	159	241	289	20.1	18.4	27.9	33.4	37
10년 이상	525	239	64	72	149	45.5	12.2	13.7	28.4	37
조직 형태별										
개인사업체	3,131	743	672	819	897	23.7	21.5	26.2	28.6	56
회사법인	246	66	13	75	92	26.8	5.3	30.5	37.4	99
회사외법인	28	12	6	1	9	42.9	21.4	3.6	32.1	18
비법인단체	10	1	2	0	7	10.0	20.0	0.0	70.0	1,714

2-1-1. 영업현황 : 연간 평균 영업개월 수

General current state : The number of annual average business month

단위 : 개월

연간 평균 영업개월 수											
전체	관광 유흥 음식점업	관광 극장 유흥업	외국인 전용 유흥 음식점업	관광 식당업	시내 순환 관광업	관광 사진업	여객 자동차 터미널 시설업	관광 펜션업	관광 퀘도업	한옥 체험업	
11.4	11.1	11.5	10.3	11.8	11.4	12.0	12.0	11.1	12.0	10.8	전 체
											매출액 규모 별
10.6	12.0	11.2	9.8	10.5	11.4	12.0	12.0	11.0	-	10.7	1 억 원 미 만
11.6	12.0	12.0	10.5	11.8	12.0	-	12.0	11.3	12.0	12.0	1억원-5억원 미만
11.9	10.0	9.4	12.0	12.0	12.0	12.0	12.0	12.0	12.0	12.0	5억원-10억원 미만
11.9	10.9	12.0	11.4	12.0	11.0	-	12.0	12.0	12.0	-	1 0 억 원 이 상
											종사자 규모 별
11.0	12.0	12.0	10.1	12.0	11.4	12.0	12.0	11.1	-	10.8	1명 - 5명미만
11.4	12.0	12.0	10.7	11.6	9.3	12.0	12.0	11.0	12.0	10.4	5명 - 10명미만
11.9	12.0	11.6	9.4	12.0	12.0	-	12.0	12.0	12.0	12.0	10명 - 20명미만
11.5	9.5	11.0	-	12.0	12.0	-	-	12.0	12.0	12.0	20명 - 50명미만
12.0	12.0	11.9	12.0	12.0	12.0	-	-	-	12.0	-	5 0 명 이 상
											존속 기간 별
11.2	10.4	11.8	9.8	11.6	10.4	12.0	12.0	10.9	12.0	10.6	5 년 미 만
11.8	12.0	10.1	10.8	12.0	12.0	-	12.0	11.6	12.0	11.7	5년 - 10년 미만
11.9	12.0	12.0	11.1	12.0	12.0	12.0	12.0	12.0	12.0	11.9	1 0 년 이 상
											조직 형태 별
11.4	11.1	11.9	10.3	11.8	6.0	12.0	12.0	11.1	12.0	10.8	개 인 사 업 체
11.6	12.0	7.5	-	12.0	11.6	12.0	12.0	9.8	12.0	12.0	회 사 법 인
10.0	-	-	-	12.0	12.0	-	-	12.0	-	9.2	회 사 외 법 인
11.3	-	-	-	-	-	-	12.0	-	-	11.3	비 법 인 단 체

2-1-2. 영업현황 : 영업개월 수 분포

General current state : The number of business month distribution

단위 : 개, %, 개월

	사업체 수					구성비				연 평균 영업 개월수
	전체	3개월 이하	4개월 ~ 6개월 이하	7개월 ~ 9개월 이하	10개월 이상	3개월 이하	4개월 ~ 6개월 이하	7개월 ~ 9개월 이하	10개월 이상	
전 체	3,415	74	103	103	3,135	2.2	3.0	3.0	91.8	11.4
업 종 별										
관광유희음식점업	68	4	4	0	60	5.9	5.9	0.0	88.2	11.1
관광극장유희업	184	10	0	1	173	5.4	0.0	0.5	94.0	11.5
외국인전용유희음식점업	360	18	22	42	277	5.0	6.1	11.7	76.9	10.3
관광식당업	2,030	21	17	21	1,970	1.0	0.8	1.0	97.0	11.8
시내순환관광업	24	0	2	0	22	0.0	8.3	0.0	91.7	11.4
관광사진업	15	0	0	0	15	0.0	0.0	0.0	100.0	12.0
여주동차티미널사업	16	0	0	0	16	0.0	0.0	0.0	100.0	12.0
관광펜션업	270	2	19	21	228	0.7	7.0	7.8	84.4	11.1
관광레도업	11	0	0	0	11	0.0	0.0	0.0	100.0	12.0
한옥체험업	437	19	39	18	362	4.3	8.9	4.1	82.8	10.8
매출액 규모별										
1억 원 미만	927	58	68	61	740	6.3	7.3	6.6	79.8	10.6
1억원-5억원 미만	1,249	4	30	40	1,176	0.3	2.4	3.2	94.2	11.6
5억원-10억원 미만	784	12	0	0	772	1.5	0.0	0.0	98.5	11.9
10억 원 이상	454	0	5	2	447	0.0	1.1	0.4	98.5	11.9
종사자 규모별										
1명 - 5명미만	991	25	69	61	836	2.5	7.0	6.2	84.4	11.0
5명 - 10명미만	1,186	31	23	37	1,095	2.6	1.9	3.1	92.3	11.4
10명 - 20명미만	876	6	7	4	858	0.7	0.8	0.5	97.9	11.9
20명 - 50명미만	242	12	4	0	226	5.0	1.7	0.0	93.4	11.5
50명 이상	120	0	0	1	119	0.0	0.0	0.8	99.2	12.0
존속 기간별										
5년 미만	2,027	62	99	88	1,777	3.1	4.9	4.3	87.7	11.2
5년 - 10년 미만	864	12	2	9	841	1.4	0.2	1.0	97.3	11.8
10년 이상	525	0	2	5	517	0.0	0.4	1.0	98.5	11.9
조직 형태별										
개인사업체	3,131	66	90	100	2,874	2.1	2.9	3.2	91.8	11.4
회사법인	246	8	4	0	235	3.3	1.6	0.0	95.5	11.6
회사외법인	28	0	9	0	19	0.0	32.1	0.0	67.9	10.0
비법인단체	10	0	0	2	8	0.0	0.0	20.0	80.0	11.3

2-2-1. 영업현황 : 일 평균 영업시간

General current state : On the average a day business hours

단위 : 시간

일 평균 영업시간											
전체	관광 유형 음식점업	관광 극장 유형업	외국인 전용 유형 음식점업	관광 식당업	시내 순환 관광업	관광 사진업	여객 자동차 터미널 시설업	관광 펜션업	관광 퀘도업	한옥 체험업	
12.4	8.9	9.0	7.7	11.3	9.3	8.3	14.8	19.9	8.9	19.2	전 체
											매출액 규모별
15.6	6.3	10.1	7.5	11.3	8.4	8.4	13.8	20.2	-	19.0	1 억 원 미 만
11.5	9.1	8.4	7.8	11.5	8.0	-	14.5	19.2	8.0	21.2	1억원-5억원 미만
10.9	9.7	8.7	7.8	10.7	8.6	8.0	17.4	21.4	9.0	20.6	5억원-10억원 미만
11.4	8.8	9.1	8.3	12.5	11.3	-	14.3	10.0	9.6	-	1 0 억 원 이 상
											종사자 규모별
15.6	8.0	7.0	7.7	11.4	8.1	6.9	14.8	20.5	-	19.2	1명 - 5명미만
11.0	9.0	8.0	7.7	11.0	8.7	10.5	14.4	18.4	8.5	17.7	5명 - 10명미만
11.7	9.7	9.2	7.6	11.9	8.6	-	16.0	17.3	9.0	20.7	10명 - 20명미만
10.7	8.9	9.7	-	11.4	11.1	-	-	10.0	8.5	24.0	20명 - 50명미만
10.0	8.9	8.9	8.0	10.7	12.5	-	-	-	12.0	-	5 0 명 이 상
											존속 기간별
12.9	8.8	9.0	7.8	11.1	9.2	10.5	13.0	19.6	9.0	19.2	5 년 미 만
11.8	8.3	9.5	7.6	11.5	8.3	-	14.1	20.2	8.5	17.7	5년 - 10년 미만
11.7	9.7	8.4	7.4	11.8	9.8	7.9	15.2	24.0	9.2	19.8	1 0 년 이 상
											조직 형태별
12.4	8.9	9.1	7.7	11.3	8.0	8.4	14.7	19.8	9.0	19.1	개 인 사 업 체
12.3	10.0	8.0	-	11.6	9.5	8.0	14.5	22.1	8.9	22.8	회 사 법 인
15.8	-	-	-	12.0	8.4	-	-	24.0	-	15.6	회 사 외 법 인
19.9	-	-	-	-	-	-	17.0	-	-	20.2	비 법 인 단 체

2-2-2. 영업현황 : 영업시간 분포

General current state : Business hour distribution

단위 : 개, %, 시간

	사업체 수						구성비					일 평균 영업 시간
	전체	8시간 미만	8시간 ~ 10시간 미만	10시간 ~ 12시간 미만	12시간 ~ 14시간 미만	14시간 이상	8시간 미만	8시간 ~ 10시간 미만	10시간 ~ 12시간 미만	12시간 ~ 14시간 미만	14시간 이상	
전 체	3,415	244	550	873	1,119	629	7.1	16.1	25.6	32.8	18.4	12.4
업 종 별												
관광유흥음식점업	68	12	33	16	8	0	17.6	48.5	23.5	11.8	0.0	8.9
관광극장유흥업	184	28	94	26	36	0	15.2	51.1	14.1	19.6	0.0	9.0
외국인전용유흥음식점업	360	153	179	23	0	5	42.5	49.7	6.4	0.0	1.4	7.7
관광식당업	2,030	45	156	752	995	82	2.2	7.7	37.0	49.0	4.0	11.3
시내순환관광업	24	0	18	3	0	3	0.0	75.0	12.5	0.0	12.5	9.3
관광사진업	15	3	8	0	3	0	20.0	53.3	0.0	20.0	0.0	8.3
여객자동차터미널시설업	16	0	2	0	3	11	0.0	12.5	0.0	18.8	68.8	14.8
관광펜션업	270	0	10	16	20	224	0.0	3.7	5.9	7.4	83.0	19.9
관광궤도업	11	0	7	3	1	0	0.0	63.6	27.3	9.1	0.0	8.9
한옥체험업	437	3	43	35	52	304	0.7	9.8	8.0	11.9	69.6	19.2
매출액 규모 별												
1억 원 미만	927	120	132	98	141	436	12.9	14.2	10.6	15.2	47.0	15.6
1억원-5억원 미만	1,249	73	233	324	500	120	5.8	18.7	25.9	40.0	9.6	11.5
5억원-10억원 미만	784	41	93	309	309	33	5.2	11.9	39.4	39.4	4.2	10.9
10억 원 이상	454	11	92	143	169	40	2.4	20.3	31.5	37.2	8.8	11.4
종사자 규모 별												
1명 - 5명 미만	991	106	137	114	177	457	10.7	13.8	11.5	17.9	46.1	15.6
5명 - 10명 미만	1,186	80	200	353	478	75	6.7	16.9	29.8	40.3	6.3	11.0
10명 - 20명 미만	876	35	107	333	312	88	4.0	12.2	38.0	35.6	10.0	11.7
20명 - 50명 미만	242	11	56	57	112	7	4.5	23.1	23.6	46.3	2.9	10.7
50명 이상	120	12	51	16	40	2	10.0	42.5	13.3	33.3	1.7	10.0
존속 기간 별												
5년 미만	2,027	148	348	420	650	461	7.3	17.2	20.7	32.1	22.7	12.9
5년 - 10년 미만	864	34	140	270	325	95	3.9	16.2	31.3	37.6	11.0	11.8
10년 이상	525	63	63	183	143	73	12.0	12.0	34.9	27.2	13.9	11.7
조직 형태 별												
개인사업체	3,131	233	502	836	983	577	7.4	16.0	26.7	31.4	18.4	12.4
회사법인	246	11	39	37	126	33	4.5	15.9	15.0	51.2	13.4	12.3
회사외법인	28	0	7	0	10	11	0.0	25.0	0.0	35.7	39.3	15.8
비법인단체	10	0	2	0	0	8	0.0	20.0	0.0	0.0	80.0	19.9

2-3-1. 영업현황 : 휴무일 여부 / 월 평균 휴무일 수

General current state : The number of average holidays month

단위 : 일

휴무일 여부			월 평균 휴무일 수											
전체	없음	있음	전체	관광 유흥 음식점 업	관광 극장 유흥업	외국인 전용 유흥음식점 업	관광 식당업	사내 순환 관광업	관광 사진업	여객 자동차 터미널 사설업	관광 펜션업	관광 귀도업	한옥 체험업	
3,415	2,363	1,052	1.1	0.6	0.7	1.0	1.1	3.9	4.1	0.6	0.4	3.4	1.1	전 체
														매출액 규모별
927	762	166	0.8	1.3	0.2	0.9	1.5	3.7	3.9	0.0	0.3	-	1.0	1억 원 미만
1,249	681	568	1.3	0.0	0.0	1.0	1.4	8.0	-	1.3	0.7	3.0	0.1	1억원-5억원 미만
784	568	216	0.9	1.2	0.8	0.7	0.9	5.0	6.0	0.0	0.0	4.0	4.8	5억원-10억원 미만
454	353	102	1.2	0.7	0.9	0.5	0.9	2.7	-	0.0	4.0	3.4	-	10억 원 이상
														종사자 규모별
991	739	251	0.9	0.0	0.0	1.0	2.0	4.1	5.8	0.0	0.0	-	0.9	1명 - 5명미만
1,186	652	535	1.4	1.0	0.0	0.9	1.2	3.3	2.5	1.3	1.6	5.0	1.9	5명 - 10명미만
876	660	216	0.8	0.7	0.1	1.2	1.2	5.3	-	0.0	0.0	2.0	1.0	10명 - 20명미만
242	204	38	0.7	0.0	0.4	-	1.0	2.5	-	-	4.0	4.3	8.0	20명 - 50명미만
120	108	12	1.5	1.5	1.4	0.0	0.2	4.0	-	-	-	0.0	-	50명 이상
														존속 기간별
2,027	1,482	545	1.0	0.3	1.0	0.9	1.0	3.9	3.0	4.0	0.4	4.5	1.1	5년 미만
864	526	338	1.2	1.1	0.0	1.2	1.1	4.0	-	0.0	0.6	5.0	1.6	5년 - 10년 미만
525	355	170	1.0	1.0	0.0	0.7	1.3	3.9	4.5	0.0	0.0	2.4	0.0	10년 이상
														조직 형태별
3,131	2,204	927	0.9	0.7	0.2	1.0	1.2	5.0	3.9	0.0	0.4	6.0	0.4	개인사업체
246	144	102	2.6	0.0	10.0	-	0.6	3.8	6.0	2.0	1.0	2.7	5.5	회사법인
28	9	19	5.0	-	-	-	0.0	4.0	-	-	0.0	-	6.7	회사외법인
10	6	4	2.3	-	-	-	-	-	-	0.0	-	-	2.6	비법인단체

2-3-2. 영업현황 : 휴무일 수 분포

General current state : The number of holidays distribution

단위 : 개, %, 일

	사업체 수					구성비				월 평균 휴무일 수
	전체	없음	1일 ~ 5일	6일 ~ 10일	11일 이상	없음	1일 ~ 5일	6일 ~ 10일	11일 이상	
전 체	3,415	2,363	979	62	10	69.2	28.7	1.8	0.3	1.1
업 종 별										
관광유희음식점업	68	57	11	0	0	83.8	16.2	0.0	0.0	0.6
관광극장유희업	184	166	11	0	8	90.2	6.0	0.0	4.3	1.0
외국인전용유희음식점업	360	228	132	0	0	63.3	36.7	0.0	0.0	1.0
관광식당업	2,030	1,244	780	6	0	61.3	38.4	0.3	0.0	1.2
시내순환관광업	24	4	14	6	0	16.7	58.3	25.0	0.0	4.2
관광사진업	15	3	7	4	0	20.0	46.7	26.7	0.0	4.0
여가동차타미널사업	16	15	0	1	0	93.8	0.0	6.3	0.0	0.5
관광펜션업	270	258	3	8	1	95.6	1.1	3.0	0.4	0.4
관광레도업	11	4	2	5	0	36.4	18.2	45.5	0.0	3.9
한옥체험업	437	385	19	32	1	88.1	4.3	7.3	0.2	0.8
매출액 규모별										
1억 원 미만	927	762	124	40	1	82.2	13.4	4.3	0.1	0.8
1억원-5억원 미만	1,249	681	559	8	1	54.5	44.8	0.6	0.1	1.3
5억원-10억원 미만	784	568	207	9	0	72.4	26.4	1.1	0.0	0.9
10억 원 이상	454	353	89	5	8	77.8	19.6	1.1	1.8	1.2
종사자 규모별										
1명 - 5명미만	991	739	221	29	1	74.6	22.3	2.9	0.1	0.9
5명 - 10명미만	1,186	652	517	17	1	55.0	43.6	1.4	0.1	1.4
10명 - 20명미만	876	660	208	8	0	75.3	23.7	0.9	0.0	0.8
20명 - 50명미만	242	204	30	8	0	84.3	12.4	3.3	0.0	0.7
50명 이상	120	108	3	1	8	90.0	2.5	0.8	6.7	1.5
존속 기간별										
5년 미만	2,027	1,482	495	39	10	73.1	24.4	1.9	0.5	1.0
5년 - 10년 미만	864	526	328	10	0	60.9	38.0	1.2	0.0	1.2
10년 이상	525	355	156	13	0	67.6	29.7	2.5	0.0	1.0
조직 형태별										
개인사업체	3,131	2,204	906	19	2	70.4	28.9	0.6	0.1	0.9
회사법인	246	144	68	26	8	58.5	27.6	10.6	3.3	2.6
회사외법인	28	9	3	15	0	32.1	10.7	53.6	0.0	5.0
비법인단체	10	6	2	2	0	60.0	20.0	20.0	0.0	2.3

3-1. 시설현황 : 객실현황 및 최대 수용력

Facility : Rooms and maximum capacity

단위 : 개, 명

객실 현황	최대 수용력					
	관광펜션업	전체	관광유희 음식점업	외국인전용 유희 음식점업	시내순항 관광업	
3,507	338,386	78,010	14,729	7,503	238,144	전 체
						매출액 규모 별
1,972	33,177	12,883	7,196	1,542	11,555	1 억 원 미 만
1,210	96,026	14,105	6,608	1,305	74,009	1억원-5억원 미만
301	125,995	11,985	359	2,559	111,093	5억원-10억원 미만
24	83,188	39,037	566	2,097	41,488	1 0 억 원 이 상
						종사자 규모 별
1,878	21,861	4,247	7,072	532	10,010	1명 - 5명 미만
1,377	90,993	3,984	5,786	281	80,941	5명 - 10명미만
228	97,260	9,487	1,670	2,585	83,518	10명 - 20명미만
24	74,770	39,308	-	1,555	33,907	20명 - 50명미만
-	53,502	20,984	200	2,550	29,768	5 0 명 이 상
						존속 기간 별
2,505	179,497	45,022	9,431	812	124,232	5 년 미 만
874	98,214	20,101	2,598	241	75,273	5년 - 10년 미만
128	60,675	12,887	2,699	6,450	38,639	1 0 년 이 상
						조직 형태 별
3,346	285,223	67,737	14,729	42	202,716	개 인 사 업 체
128	52,649	10,273	-	7,188	35,188	회 사 법 인
33	513	-	-	273	240	회 사 외 법 인
-	-	-	-	-	-	비 법 인 단 체

4-1-1. 종사자 수 : 전체 종사자 수

Employees : All the number of workers

단위 : 명

	전체 종사자 수										
	전체	관광 유흥 음식점업	관광 극장 유흥업	외국인 전용 유흥 음식점업	관광 식당업	시내 순환 관광업	관광 사진업	여객 자동차 터미널 시설업	관광 펜션업	관광 퀘도업	한옥 체험업
전 체	39,715	1,392	5,727	2,040	26,509	694	75	80	1,035	912	1,252
매출액 규모 별											
1 억 원 미 만	4,192	72	828	688	957	61	66	20	557	-	945
1억원-5억원 미만	10,110	146	444	1,161	7,752	20	-	25	388	49	127
5억원-10억원 미만	11,707	304	742	88	10,117	179	9	11	58	20	180
1 0 억 원 이 상	13,705	872	3,713	103	7,684	433	-	25	33	843	-
종사자 규모 별											
1 명 - 5 명 미 만	2,592	20	78	491	594	24	31	14	538	-	801
5 명 - 10 명 미 만	8,241	148	58	1,068	6,346	17	44	42	337	27	155
10 명 - 20 명 미 만	11,088	83	515	420	9,607	69	-	24	127	25	217
20 명 - 50 명 미 만	7,039	632	2,107	-	3,913	145	-	-	33	131	79
5 0 명 이 상	10,755	509	2,969	61	6,048	438	-	-	-	729	-
존속 기간 별											
5 년 미 만	21,609	763	4,159	1,285	13,136	345	17	15	731	49	1,109
5년 - 10년 미만	10,572	448	1,200	385	8,150	8	-	8	274	27	72
1 0 년 이 상	7,534	181	368	370	5,223	340	58	58	30	836	71
조직 형태 별											
개 인 사 업 체	29,461	1,320	5,116	2,040	18,997	4	66	36	960	32	890
회 사 법 인	9,930	72	611	-	7,476	676	9	39	63	880	104
회 사 외 법 인	245	-	-	-	36	13	-	-	12	-	183
비 법 인 단 체	80	-	-	-	-	-	-	5	-	-	75

4-1-2. 종사자 수 : 종사자 수 분포

Employees : The number of workers distribution

단위 : 개, %, 명

전체	사업체 수					구성비					1개소 평균 종사 자 수	
	5명 미만	5명 ~ 10명 미만	10명 ~ 20명 미만	20명 ~ 50명 미만	50명 이상	5명 미만	5명 ~ 10명 미만	10명 ~ 20명 미만	20명 ~ 50명 미만	50명 이상		
3,415	991	1,186	876	242	120	29.0	34.7	25.7	7.1	3.5	11.6	전 체
												업 종 별
68	7	21	8	25	8	10.3	30.9	11.8	36.8	11.8	20.5	관광유희음식점업
184	20	11	41	69	44	10.9	6.0	22.3	37.5	23.9	31.1	관광극장유희업
360	165	157	36	0	1	45.8	43.6	10.0	0.0	0.3	5.7	외국인전용유희음식점업
2,030	175	897	758	135	65	8.6	44.2	37.3	6.7	3.2	13.1	관광식당업
24	9	3	4	5	2	37.5	12.5	16.7	20.8	8.3	28.9	시내순환관광업
15	9	6	0	0	0	60.0	40.0	0.0	0.0	0.0	5.0	관광사진업
16	8	6	2	0	0	50.0	37.5	12.5	0.0	0.0	5.0	여객자동차터미널시설업
270	204	55	10	1	0	75.6	20.4	3.7	0.4	0.0	3.8	관광펜션업
11	0	4	2	4	1	0.0	36.4	18.2	36.4	9.1	82.9	관광제도업
437	394	25	16	3	0	90.2	5.7	3.7	0.7	0.0	2.9	한옥체험업
												매출액 규모별
927	701	154	53	9	10	75.6	16.6	5.7	1.0	1.1	4.5	1억 원 미만
1,249	272	726	210	20	21	21.8	58.1	16.8	1.6	1.7	8.1	1억원-5억원 미만
784	6	213	436	107	22	0.8	27.2	55.6	13.6	2.8	14.9	5억원-10억원 미만
454	11	93	177	106	67	2.4	20.5	39.0	23.3	14.8	30.2	10억 원 이상
												존속 기간별
2,027	708	604	519	120	75	34.9	29.8	25.6	5.9	3.7	10.7	5년 미만
864	166	315	273	71	39	19.2	36.5	31.6	8.2	4.5	12.2	5년 - 10년 미만
525	116	268	84	50	6	22.1	51.0	16.0	9.5	1.1	14.4	10년 이상
												조직 형태별
3,131	953	1,119	852	150	56	30.4	35.7	27.2	4.8	1.8	9.4	개인사업체
246	19	59	16	88	64	7.7	24.0	6.5	35.8	26.0	40.3	회사법인
28	16	4	4	4	0	57.1	14.3	14.3	14.3	0.0	8.8	회사외법인
10	2	5	3	0	0	20.0	50.0	30.0	0.0	0.0	7.9	비법인단체

4-2. 종사자 수 : 고용형태별 종사자 수

Employees : The number of workers in each employment shape

단위 : 명, %

	종사자 수						구성비				
	전체	자영 업자	무급 가족 종사자	상용 근로자	임시 및 일용 근로자	기타 종사자	자영 업자	무급 가족 종사자	상용 근로자	임시 및 일용 근로자	기타 종사자
전 체	39,715	3,282	1,576	21,152	12,771	934	8.3	4.0	53.3	32.2	2.4
업 종 별											
관광유희음식점업	1,392	74	11	320	701	287	5.3	0.8	23.0	50.4	20.6
관광극장유희업	5,727	181	0	1,762	3,281	502	3.2	0.0	30.8	57.3	8.8
외국인전용유희음식점업	2,040	394	102	1,068	412	64	19.3	5.0	52.4	20.2	3.1
관광식당업	26,509	1,929	847	16,560	7,127	46	7.3	3.2	62.5	26.9	0.2
시내순환관광업	694	1	0	677	3	13	0.1	0.0	97.6	0.4	1.9
관광사진업	75	14	0	24	37	0	18.7	0.0	32.0	49.3	0.0
여주동차타일사업	80	11	3	53	13	0	13.8	3.8	66.3	16.3	0.0
관광펜션업	1,035	280	325	124	306	0	27.1	31.4	12.0	29.6	0.0
관광레도업	912	2	0	260	647	3	0.2	0.0	28.5	70.9	0.3
한옥체험업	1,252	396	287	304	245	19	31.6	22.9	24.3	19.6	1.5
매출액 규모별											
1억 원 미만	4,192	904	626	1,311	1,287	64	21.6	14.9	31.3	30.7	1.5
1억원~5억원 미만	10,110	1,282	733	5,749	2,235	112	12.7	7.3	56.9	22.1	1.1
5억원~10억원 미만	11,707	738	94	7,699	2,991	187	6.3	0.8	65.8	25.5	1.6
10억 원 이상	13,705	358	123	6,395	6,259	571	2.6	0.9	46.7	45.7	4.2
종사자 규모별											
1명 - 5명 미만	2,592	965	551	744	329	4	37.2	21.3	28.7	12.7	0.2
5명 - 10명 미만	8,241	1,200	675	4,879	1,453	35	14.6	8.2	59.2	17.6	0.4
10명 - 20명 미만	11,088	897	348	6,038	3,675	130	8.1	3.1	54.5	33.1	1.2
20명 - 50명 미만	7,039	161	1	3,865	2,588	424	2.3	0.0	54.9	36.8	6.0
50명 이상	10,755	58	0	5,627	4,728	342	0.5	0.0	52.3	44.0	3.2
존속 기간별											
5년 미만	21,609	1,978	758	10,945	7,288	640	9.2	3.5	50.7	33.7	3.0
5년 - 10년 미만	10,572	809	466	6,503	2,555	239	7.7	4.4	61.5	24.2	2.3
10년 이상	7,534	495	352	3,704	2,929	54	6.6	4.7	49.2	38.9	0.7
조직 형태별											
개인사업체	29,461	3,273	1,552	14,844	8,881	911	11.1	5.3	50.4	30.1	3.1
회사법인	9,930	6	21	6,084	3,798	20	0.1	0.2	61.3	38.2	0.2
회사외법인	245	0	0	191	54	0	0.0	0.0	78.0	22.0	0.0
비법인단체	80	2	2	34	39	3	2.5	2.5	42.5	48.8	3.8

4-3. 종사자 수 : 성별 종사자 수

Employees : The number of workers sex

단위 : 명, %

전체			자영업자							
종사자 수			구성비		종사자 수			구성비		전 체 업 종 별
전체	남	여	남	여	전체	남	여	남	여	
39,715	23,202	16,513	58.4	41.6	3,282	2,101	1,181	64.0	36.0	
1,392	958	434	68.8	31.2	74	50	24	67.6	32.4	관광유희음식점업
5,727	4,442	1,285	77.6	22.4	181	159	22	87.8	12.2	관광극장유희업
2,040	531	1,508	26.0	73.9	394	226	168	57.4	42.6	외국인전용유희음식점업
26,509	15,048	11,461	56.8	43.2	1,929	1,285	643	66.6	33.3	관광식당업
694	625	69	90.1	9.9	1	0	1	0.0	100.0	시내순환관광업
75	62	13	82.7	17.3	14	12	2	85.7	14.3	관광사진업
80	38	42	47.5	52.5	11	9	2	81.8	18.2	야외동차터미널시설업
1,035	453	582	43.8	56.2	280	133	147	47.5	52.5	관광펜션업
912	539	373	59.1	40.9	2	2	0	100.0	0.0	관광케도업
1,252	505	747	40.3	59.7	396	225	171	56.8	43.2	한옥체험업
4,192	2,163	2,029	51.6	48.4	904	497	408	55.0	45.1	매출액 규모별
10,110	5,455	4,655	54.0	46.0	1,282	869	412	67.8	32.1	1억 원 미만
11,707	6,963	4,745	59.5	40.5	738	503	235	68.2	31.8	1억 원-5억 원 미만
13,705	8,620	5,085	62.9	37.1	358	232	126	64.8	35.2	5억 원-10억 원 미만
										10억 원 이상
2,592	1,227	1,364	47.3	52.6	965	544	421	56.4	43.6	종사자 규모별
8,241	4,283	3,958	52.0	48.0	1,200	798	402	66.5	33.5	1명 - 5명미만
11,088	6,654	4,435	60.0	40.0	897	560	337	62.4	37.6	5명 - 10명미만
7,039	4,468	2,571	63.5	36.5	161	144	17	89.4	10.6	10명 - 20명미만
10,755	6,570	4,185	61.1	38.9	58	55	3	94.8	5.2	20명 - 50명미만
										50명 이상
21,609	12,826	8,784	59.4	40.6	1,978	1,205	773	60.9	39.1	존속 기간별
10,572	5,617	4,955	53.1	46.9	809	551	258	68.1	31.9	5년 미만
7,534	4,759	2,775	63.2	36.8	495	345	150	69.7	30.3	5년 - 10년 미만
										10년 이상
29,461	17,563	11,899	59.6	40.4	3,273	2,096	1,177	64.0	36.0	조직 형태별
9,930	5,506	4,423	55.4	44.5	6	3	4	50.0	66.7	개인사업체
245	111	134	45.3	54.7	0	0	0	-	-	회사법인
80	22	58	27.5	72.5	2	2	0	100.0	0.0	회사외법인
										비법인단체

4-3. 종사자 수 : 성별 종사자 수

Employees : The number of workers sex

단위 : 명, %

	무급가족 종사자					상용근로자				
	종사자 수			구성비		종사자 수			구성비	
	전체	남	여	남	여	전체	남	여	남	여
전 체	1,576	691	885	43.8	56.2	21,152	12,488	8,664	59.0	41.0
업 종 별										
관광유희음식점업	11	11	0	100.0	0.0	320	223	96	69.7	30.0
관광극장유희업	0	0	0	-	-	1,762	1,225	538	69.5	30.5
외국인전용유희음식점업	102	39	63	38.2	61.8	1,068	157	911	14.7	85.3
관광식당업	847	342	505	40.4	59.6	16,560	9,859	6,701	59.5	40.5
시내순환관광업	0	0	0	-	-	677	610	67	90.1	9.9
관광사진업	0	0	0	-	-	24	13	11	54.2	45.8
여객자동차비닐사업	3	0	3	0.0	100.0	53	25	28	47.2	52.8
관광펜션업	325	209	116	64.3	35.7	124	61	63	49.2	50.8
관광케도업	0	0	0	-	-	260	189	71	72.7	27.3
한옥체험업	287	90	198	31.4	69.0	304	126	178	41.4	58.6
매출액 규모별										
1억 원 미만	626	319	307	51.0	49.0	1,311	684	626	52.2	47.7
1억 원-5억 원 미만	733	257	476	35.1	64.9	5,749	3,154	2,595	54.9	45.1
5억 원-10억 원 미만	94	59	35	62.8	37.2	7,699	4,665	3,034	60.6	39.4
10억 원 이상	123	56	67	45.5	54.5	6,395	3,985	2,409	62.3	37.7
종사자 규모별										
1명 - 5명 미만	551	216	335	39.2	60.8	744	383	361	51.5	48.5
5명 - 10명 미만	675	284	391	42.1	57.9	4,879	2,746	2,133	56.3	43.7
10명 - 20명 미만	348	191	157	54.9	45.1	6,038	3,861	2,176	63.9	36.0
20명 - 50명 미만	1	0	1	0.0	100.0	3,865	2,131	1,734	55.1	44.9
50명 이상	0	0	0	-	-	5,627	3,366	2,261	59.8	40.2
존속 기간별										
5년 미만	758	321	437	42.3	57.7	10,945	6,578	4,366	60.1	39.9
5년 - 10년 미만	466	211	254	45.3	54.5	6,503	3,414	3,090	52.5	47.5
10년 이상	352	159	193	45.2	54.8	3,704	2,496	1,208	67.4	32.6
조직 형태별										
개인사업체	1,552	691	862	44.5	55.5	14,844	8,884	5,960	59.8	40.2
회사법인	21	0	21	0.0	100.0	6,084	3,491	2,593	57.4	42.6
회사외법인	0	0	0	-	-	191	96	95	50.3	49.7
비법인단체	2	0	2	0.0	100.0	34	17	17	50.0	50.0

4-3. 종사자 수 : 성별 종사자 수

Employees : The number of workers sex

단위 : 명, %

임시 및 일용근로자					기타 종사자					전체
종사자 수			구성비		종사자 수			구성비		
전체	남	여	남	여	전체	남	여	남	여	
12,771	7,281	5,490	57.0	43.0	934	641	293	68.6	31.4	전체
701	480	221	68.5	31.5	287	194	93	67.6	32.4	업종별
3,281	2,678	603	81.6	18.4	502	381	121	75.9	24.1	관광유형음식점업
412	105	307	25.5	74.5	64	5	59	7.8	92.2	관광극장유희업
7,127	3,526	3,601	49.5	50.5	46	35	11	76.1	23.9	외국인전용유희음식점업
3	3	0	100.0	0.0	13	12	1	92.3	7.7	관광식당업
37	37	0	100.0	0.0	0	0	0	-	-	시내순환관광업
13	4	9	30.8	69.2	0	0	0	-	-	관광사진업
306	50	256	16.3	83.7	0	0	0	-	-	여가동차터미널시설업
647	348	299	53.8	46.2	3	0	3	0.0	100.0	관광펜션업
245	51	194	20.8	79.2	19	14	6	73.7	31.6	관광궤도업
1,287	615	672	47.8	52.2	64	48	16	75.0	25.0	매출액 규모별
2,235	1,126	1,110	50.4	49.7	112	49	63	43.8	56.3	1억 원 미만
2,991	1,581	1,410	52.9	47.1	187	156	31	83.4	16.6	1억 원~5억 원 미만
6,259	3,960	2,299	63.3	36.7	571	388	184	68.0	32.2	5억 원~10억 원 미만
329	85	244	25.8	74.2	4	0	4	0.0	100.0	10억 원 이상
1,453	443	1,010	30.5	69.5	35	12	23	34.3	65.7	종사자 규모별
3,675	1,972	1,702	53.7	46.3	130	69	62	53.1	47.7	1명 - 5명미만
2,588	1,820	768	70.3	29.7	424	373	51	88.0	12.0	5명 - 10명미만
4,728	2,961	1,767	62.6	37.4	342	188	154	55.0	45.0	10명 - 20명미만
7,288	4,266	3,022	58.5	41.5	640	455	186	71.1	29.1	20명 - 50명미만
2,555	1,295	1,260	50.7	49.3	239	147	93	61.5	38.9	50명 이상
2,929	1,720	1,209	58.7	41.3	54	39	15	72.2	27.8	존속 기간별
8,881	5,266	3,615	59.3	40.7	911	626	285	68.7	31.3	5년 미만
3,798	1,998	1,800	52.6	47.4	20	14	6	70.0	30.0	5년 - 10년 미만
54	15	39	27.8	72.2	0	0	0	-	-	10년 이상
39	2	36	5.1	92.3	3	1	2	33.3	66.7	조직 형태별
										개인사업체
										회사법인
										회사외법인
										비법인단체

4-4. 종사자 수 : 연령별 종사자 수

Employees : The number of workers in each old age

단위 : 명, %

	전체													
	종사자 수							구성비						
	전체	30세 미만	30세 ~ 40세 미만	40세 ~ 50세 미만	50세 ~ 60세 미만	60세 ~ 65세 미만	65세 이상	30세 미만	30세 ~ 40세 미만	40세 ~ 50세 미만	50세 ~ 60세 미만	60세 ~ 65세 미만	65세 이상	
전 체	34,858	11,924	11,679	7,361	3,197	472	225	34.2	33.5	21.1	9.2	1.4	0.6	
업 종 별														
관광유희음식점업	1,307	266	612	294	115	14	7	20.4	46.8	22.5	8.8	1.1	0.5	
관광극장유희업	5,546	1,414	2,098	1,320	596	95	24	25.5	37.8	23.8	10.7	1.7	0.4	
외국인전용유희음식점업	1,544	1,011	377	89	43	24	0	65.5	24.4	5.8	2.8	1.6	0.0	
관광식당업	23,733	8,717	8,123	4,968	1,728	147	50	36.7	34.2	20.9	7.3	0.6	0.2	
시내순환관광업	693	33	109	267	219	53	12	4.8	15.7	38.5	31.6	7.6	1.7	
관광사진업	61	6	5	4	36	2	8	9.8	8.2	6.6	59.0	3.3	13.1	
여가동차타미널사업	66	1	10	29	17	8	0	1.5	15.2	43.9	25.8	12.1	0.0	
관광펜션업	430	41	45	105	198	35	6	9.5	10.5	24.4	46.0	8.1	1.4	
관광레도업	910	379	238	158	103	20	12	41.6	26.2	17.4	11.3	2.2	1.3	
한옥체험업	569	57	62	126	143	75	107	10.0	10.9	22.1	25.1	13.2	18.8	
매출액 규모별														
1억 원 미만	2,661	973	847	355	315	73	98	36.6	31.8	13.3	11.8	2.7	3.7	
1억원-5억원 미만	8,096	2,585	2,651	2,082	672	102	4	31.9	32.7	25.7	8.3	1.3	0.0	
5억원-10억원 미만	10,876	2,913	4,596	2,320	880	127	40	26.8	42.3	21.3	8.1	1.2	0.4	
10억 원 이상	13,225	5,452	3,585	2,604	1,330	170	83	41.2	27.1	19.7	10.1	1.3	0.6	
종사자 규모별														
1명 - 5명미만	1,076	414	243	189	130	69	30	38.5	22.6	17.6	12.1	6.4	2.8	
5명 - 10명미만	6,366	1,474	2,711	1,437	622	92	31	23.2	42.6	22.6	9.8	1.4	0.5	
10명 - 20명미만	9,842	2,444	3,337	2,913	991	79	78	24.8	33.9	29.6	10.1	0.8	0.8	
20명 - 50명미만	6,877	2,077	2,639	1,302	643	165	52	30.2	38.4	18.9	9.4	2.4	0.8	
50명 이상	10,696	5,514	2,749	1,519	812	68	34	51.6	25.7	14.2	7.6	0.6	0.3	
존속 기간별														
5년 미만	18,873	6,446	6,315	3,971	1,745	262	134	34.2	33.5	21.0	9.2	1.4	0.7	
5년 - 10년 미만	9,298	3,524	3,543	1,629	490	87	24	37.9	38.1	17.5	5.3	0.9	0.3	
10년 이상	6,687	1,953	1,821	1,761	963	123	67	29.2	27.2	26.3	14.4	1.8	1.0	
조직 형태별														
개인사업체	24,636	6,456	9,543	5,892	2,347	274	124	26.2	38.7	23.9	9.5	1.1	0.5	
회사법인	9,902	5,401	2,092	1,401	782	178	49	54.5	21.1	14.1	7.9	1.8	0.5	
회사외법인	245	62	35	55	54	17	21	25.3	14.3	22.4	22.0	6.9	8.6	
비법인단체	75	4	10	14	14	3	30	5.3	13.3	18.7	18.7	4.0	40.0	

4-4. 종사자 수 : 연령별 종사자 수

Employees : The number of workers in each old age

단위 : 명, %

상용근로자														전 체
종사자 수							구성비							
전체	30세 미만	30세 ~ 40세 미만	40세 ~ 50세 미만	50세 ~ 60세 미만	60세 ~ 65세 미만	65세 이상	30세 미만	30세 ~ 40세 미만	40세 ~ 50세 미만	50세 ~ 60세 미만	60세 ~ 65세 미만	65세 이상		
21,152	6,289	7,735	4,789	2,013	249	77	29.7	36.6	22.6	9.5	1.2	0.4	전	
320	8	196	73	33	5	4	2.5	61.3	22.8	10.3	1.6	1.3	업	
1,762	248	701	555	238	12	8	14.1	39.8	31.5	13.5	0.7	0.5	종	
1,068	739	231	50	30	19	0	69.2	21.6	4.7	2.8	1.8	0.0	별	
16,560	5,172	6,328	3,637	1,301	104	18	31.2	38.2	22.0	7.9	0.6	0.1	관광유형음식점업	
677	33	108	260	214	50	12	4.9	16.0	38.4	31.6	7.4	1.8	관광극장유희업	
24	4	5	4	11	0	0	16.7	20.8	16.7	45.8	0.0	0.0	외국인전용유희음식점업	
53	1	10	25	11	5	0	1.9	18.9	47.2	20.8	9.4	0.0	관광식당업	
124	12	24	42	40	5	2	9.7	19.4	33.9	32.3	4.0	1.6	시내순환관광업	
260	57	89	62	46	4	2	21.9	34.2	23.8	17.7	1.5	0.8	관광사진업	
304	15	43	80	90	45	31	4.9	14.1	26.3	29.6	14.8	10.2	여객자동차비설업	
1,311	471	437	231	120	38	14	35.9	33.3	17.6	9.2	2.9	1.1	관광펜션업	
5,749	1,927	1,758	1,525	479	59	1	33.5	30.6	26.5	8.3	1.0	0.0	관광퀘도업	
7,699	1,768	3,584	1,721	569	36	21	23.0	46.6	22.4	7.4	0.5	0.3	한옥체험업	
6,395	2,123	1,957	1,313	845	116	40	33.2	30.6	20.5	13.2	1.8	0.6	매출액 규모별	
744	289	206	150	50	34	14	38.8	27.7	20.2	6.7	4.6	1.9	1억 원 미만	
4,879	924	2,210	1,238	445	61	0	18.9	45.3	25.4	9.1	1.3	0.0	1억 원~5억 원 미만	
6,038	1,123	2,313	1,872	661	42	27	18.6	38.3	31.0	10.9	0.7	0.4	5억 원~10억 원 미만	
3,865	1,007	1,563	755	430	81	29	26.1	40.4	19.5	11.1	2.1	0.8	10억 원 이상	
5,627	2,946	1,442	774	427	31	7	52.4	25.6	13.8	7.6	0.6	0.1	종사자 규모별	
10,945	3,288	3,944	2,545	1,016	115	35	30.0	36.0	23.3	9.3	1.1	0.3	1명 - 5명 미만	
6,503	2,304	2,725	1,065	337	57	15	35.4	41.9	16.4	5.2	0.9	0.2	5명 - 10명 미만	
3,704	697	1,065	1,179	659	76	27	18.8	28.8	31.8	17.8	2.1	0.7	10명 이상	
14,844	3,290	6,323	3,724	1,371	97	39	22.2	42.6	25.1	9.2	0.7	0.3	존속 기간별	
6,084	2,983	1,367	997	583	134	20	49.0	22.5	16.4	9.6	2.2	0.3	5년 미만	
191	14	35	55	51	17	18	7.3	18.3	28.8	26.7	8.9	9.4	5년 - 10년 미만	
34	2	10	14	8	0	0	5.9	29.4	41.2	23.5	0.0	0.0	10년 이상	
													조직 형태별	
													개인사업체	
													회사법인	
													회사외법인	
													비법인단체	

4-4. 종사자 수 : 연령별 종사자 수

Employees : The number of workers in each old age

단위 : 명, %

	임시 및 일용근로자													
	종사자 수							구성비						
	전체	30세 미만	30세 ~ 40세 미만	40세 ~ 50세 미만	50세 ~ 60세 미만	60세 ~ 65세 미만	65세 이상	30세 미만	30세 ~ 40세 미만	40세 ~ 50세 미만	50세 ~ 60세 미만	60세 ~ 65세 미만	65세 이상	
전 체	12,771	5,325	3,615	2,358	1,105	221	148	41.7	28.3	18.5	8.7	1.7	1.2	
업 종 별														
관광유희음식점업	701	168	286	172	64	8	3	24.0	40.8	24.5	9.1	1.1	0.4	
관광극장유희업	3,281	1,025	1,230	610	317	83	16	31.2	37.5	18.6	9.7	2.5	0.5	
외국인전용유희음식점업	412	238	120	38	13	3	0	57.8	29.1	9.2	3.2	0.7	0.0	
관광식당업	7,127	3,502	1,794	1,329	427	44	31	49.1	25.2	18.6	6.0	0.6	0.4	
시내순환관광업	3	0	0	0	0	3	0	0.0	0.0	0.0	0.0	100.0	0.0	
관광사진업	37	2	0	0	25	2	8	5.4	0.0	0.0	67.6	5.4	21.6	
여주동차타미널시설업	13	0	0	4	6	3	0	0.0	0.0	30.8	46.2	23.1	0.0	
관광펜션업	306	29	22	64	158	30	4	9.5	7.2	20.9	51.6	9.8	1.3	
관광케도업	647	319	149	96	57	16	10	49.3	23.0	14.8	8.8	2.5	1.5	
한옥체험업	245	41	15	46	39	29	76	16.7	6.1	18.8	15.9	11.8	31.0	
매출액 규모별														
1억 원 미만	1,287	486	405	117	159	35	84	37.8	31.5	9.1	12.4	2.7	6.5	
1억원-5억원 미만	2,235	574	872	551	193	43	3	25.7	39.0	24.7	8.6	1.9	0.1	
5억원-10억원 미만	2,991	1,127	914	537	305	89	19	37.7	30.6	18.0	10.2	3.0	0.6	
10억 원 이상	6,259	3,137	1,425	1,153	447	54	42	50.1	22.8	18.4	7.1	0.9	0.7	
종사자 규모별														
1명 - 5명 미만	329	126	33	39	80	35	16	38.3	10.0	11.9	24.3	10.6	4.9	
5명 - 10명 미만	1,453	531	492	191	177	31	31	36.5	33.9	13.1	12.2	2.1	2.1	
10명 - 20명 미만	3,675	1,263	1,002	1,033	291	34	51	34.4	27.3	28.1	7.9	0.9	1.4	
20명 - 50명 미만	2,588	970	862	451	198	83	23	37.5	33.3	17.4	7.7	3.2	0.9	
50명 이상	4,728	2,435	1,226	645	359	37	27	51.5	25.9	13.6	7.6	0.8	0.6	
존속 기간별														
5년 미만	7,288	2,987	2,114	1,274	669	146	99	41.0	29.0	17.5	9.2	2.0	1.4	
5년 - 10년 미만	2,555	1,104	758	517	137	30	9	43.2	29.7	20.2	5.4	1.2	0.4	
10년 이상	2,929	1,234	743	568	298	45	40	42.1	25.4	19.4	10.2	1.5	1.4	
조직 형태별														
개인사업체	8,881	2,860	2,893	1,964	903	175	86	32.2	32.6	22.1	10.2	2.0	1.0	
회사법인	3,798	2,415	722	395	194	44	29	63.6	19.0	10.4	5.1	1.2	0.8	
회사외법인	54	48	0	0	3	0	3	88.9	0.0	0.0	5.6	0.0	5.6	
비법인단체	39	2	0	0	4	2	30	5.1	0.0	0.0	10.3	5.1	76.9	

4-4. 종사자 수 : 연령별 종사자 수

Employees : The number of workers in each old age

단위 : 명, %

기타 종사자														전체
종사자 수							구성비							
전체	30세 미만	30세 ~ 40세 미만	40세 ~ 50세 미만	50세 ~ 60세 미만	60세 ~ 65세 미만	65세 이상	30세 미만	30세 ~ 40세 미만	40세 ~ 50세 미만	50세 ~ 60세 미만	60세 ~ 65세 미만	65세 이상		
934	310	329	213	80	3	0	33.2	35.2	22.8	8.6	0.3	0.0	0.0	전
														체
														업
287	90	130	49	18	0	0	31.4	45.3	17.1	6.3	0.0	0.0	0.0	관광유희음식점업
502	140	166	155	42	0	0	27.9	33.1	30.9	8.4	0.0	0.0	0.0	관광극장유희업
64	34	27	1	0	2	0	53.1	42.2	1.6	0.0	3.1	0.0	0.0	외국인전용유희음식점업
46	42	2	2	0	0	0	91.3	4.3	4.3	0.0	0.0	0.0	0.0	관광식당업
13	0	1	7	5	0	0	0.0	7.7	53.8	38.5	0.0	0.0	0.0	시내순환관광업
0	0	0	0	0	0	0	-	-	-	-	-	-	-	관광사진업
0	0	0	0	0	0	0	-	-	-	-	-	-	-	여객자동차터미널시설업
0	0	0	0	0	0	0	-	-	-	-	-	-	-	관광펜션업
3	3	0	0	0	0	0	100.0	0.0	0.0	0.0	0.0	0.0	0.0	관광제도업
19	0	4	0	15	1	0	0.0	21.1	0.0	78.9	5.3	0.0	0.0	한옥체험업
														매출액 규모별
64	15	5	7	37	0	0	23.4	7.8	10.9	57.8	0.0	0.0	0.0	1억 원 미만
112	84	21	7	0	0	0	75.0	18.8	6.3	0.0	0.0	0.0	0.0	1억 원-5억 원 미만
187	18	98	62	6	3	0	9.6	52.4	33.2	3.2	1.6	0.0	0.0	5억 원-10억 원 미만
571	192	204	139	37	0	0	33.6	35.7	24.3	6.5	0.0	0.0	0.0	10억 원 이상
														종사자 규모별
4	0	4	0	0	0	0	0.0	100.0	0.0	0.0	0.0	0.0	0.0	1명 - 5명 미만
35	19	8	8	0	0	0	54.3	22.9	22.9	0.0	0.0	0.0	0.0	5명 - 10명 미만
130	58	22	9	39	3	0	44.6	16.9	6.9	30.0	2.3	0.0	0.0	10명 - 20명 미만
424	100	214	97	14	0	0	23.6	50.5	22.9	3.3	0.0	0.0	0.0	20명 - 50명 미만
342	133	81	101	27	0	0	38.9	23.7	29.5	7.9	0.0	0.0	0.0	50명 이상
														존속 기간별
640	171	257	152	59	1	0	26.7	40.2	23.8	9.2	0.2	0.0	0.0	5년 미만
239	117	60	48	15	0	0	49.0	25.1	20.1	6.3	0.0	0.0	0.0	5년 - 10년 미만
54	22	12	14	5	2	0	40.7	22.2	25.9	9.3	3.7	0.0	0.0	10년 이상
														조직 형태별
911	307	326	204	73	2	0	33.7	35.8	22.4	8.0	0.2	0.0	0.0	개인사업체
20	3	3	9	5	0	0	15.0	15.0	45.0	25.0	0.0	0.0	0.0	회사법인
0	0	0	0	0	0	0	-	-	-	-	-	-	-	회사외법인
3	0	0	0	2	1	0	0.0	0.0	0.0	66.7	33.3	0.0	0.0	비법인단체

4-5. 종사자 수 : 학력별 종사자 수

Employees : The number of workers in each education

단위 : 명, %

	전체								
	종사자 수					구성비			
	전체	고졸 이하	초대 재/졸	대학교 재/졸	대학원 재/졸	고졸 이하	초대 재/졸	대학교 재/졸	대학원 재/졸
전 체	34,858	23,729	5,346	5,733	49	68.1	15.3	16.4	0.1
업 종 별									
관광유희음식점업	1,307	995	181	131	0	76.1	13.8	10.0	0.0
관광극장유희업	5,546	4,528	600	416	1	81.6	10.8	7.5	0.0
외국인전용유희음식점업	1,544	1,163	152	229	0	75.3	9.8	14.8	0.0
관광식당업	23,733	15,091	4,086	4,529	27	63.6	17.2	19.1	0.1
시내순환관광업	693	566	62	65	0	81.7	8.9	9.4	0.0
관광사진업	61	43	11	6	1	70.5	18.0	9.8	1.6
여주동차타일사업	66	47	16	4	0	71.2	24.2	6.1	0.0
관광펜션업	430	359	35	32	4	83.5	8.1	7.4	0.9
관광레도업	910	560	155	192	3	61.5	17.0	21.1	0.3
한옥체험업	569	377	51	127	14	66.3	9.0	22.3	2.5
매출액 규모별									
1억 원 미만	2,661	2,079	433	142	7	78.1	16.3	5.3	0.3
1억원-5억원 미만	8,096	5,559	926	1,598	12	68.7	11.4	19.7	0.1
5억원-10억원 미만	10,876	7,715	1,614	1,540	7	70.9	14.8	14.2	0.1
10억 원 이상	13,225	8,376	2,373	2,453	24	63.3	17.9	18.5	0.2
종사자 규모별									
1명 - 5명미만	1,076	761	200	111	4	70.7	18.6	10.3	0.4
5명 - 10명미만	6,366	5,147	639	569	12	80.9	10.0	8.9	0.2
10명 - 20명미만	9,842	7,106	1,443	1,291	3	72.2	14.7	13.1	0.0
20명 - 50명미만	6,877	4,377	1,138	1,352	11	63.6	16.5	19.7	0.2
50명 이상	10,696	6,339	1,927	2,411	20	59.3	18.0	22.5	0.2
존속 기간별									
5년 미만	18,873	13,304	2,978	2,574	18	70.5	15.8	13.6	0.1
5년 - 10년 미만	9,298	5,571	1,469	2,231	26	59.9	15.8	24.0	0.3
10년 이상	6,687	4,854	900	928	6	72.6	13.5	13.9	0.1
조직 형태별									
개인사업체	24,636	18,870	3,112	2,637	16	76.6	12.6	10.7	0.1
회사법인	9,902	4,689	2,195	2,994	24	47.4	22.2	30.2	0.2
회사외법인	245	117	34	88	7	47.8	13.9	35.9	2.9
비법인단체	75	53	5	14	2	70.7	6.7	18.7	2.7

4-5. 종사자 수 : 학력별 종사자 수

Employees : The number of workers in each education

단위 : 명, %

상용종사자									
종사자 수					구성비				
전체	고졸 이하	초대 재/졸	대학교 재/졸	대학원 재/졸	고졸 이하	초대 재/졸	대학교 재/졸	대학원 재/졸	
21,152	14,533	3,081	3,493	46	68.7	14.6	16.5	0.2	전 체
업 종 별									
320	250	35	35	0	78.1	10.9	10.9	0.0	관광유희음식점업
1,762	1,448	172	142	1	82.2	9.8	8.1	0.1	관광극장유희업
1,068	737	121	210	0	69.0	11.3	19.7	0.0	외국인전용유희음식점업
16,560	11,102	2,579	2,852	27	67.0	15.6	17.2	0.2	관광식당업
677	551	61	65	0	81.4	9.0	9.6	0.0	시내순환관광업
24	11	9	3	1	45.8	37.5	12.5	4.2	관광사진업
53	36	14	4	0	67.9	26.4	7.5	0.0	여가문화터미널시설업
124	81	16	22	4	65.3	12.9	17.7	3.2	관광펜션업
260	134	50	73	3	51.5	19.2	28.1	1.2	관광제도업
304	183	24	87	10	60.2	7.9	28.6	3.3	한옥체험업
매출액 규모별									
1,311	949	269	90	3	72.4	20.5	6.9	0.2	1억 원 미만
5,749	3,903	576	1,258	12	67.9	10.0	21.9	0.2	1억원-5억원 미만
7,699	5,725	1,024	943	7	74.4	13.3	12.2	0.1	5억원-10억원 미만
6,395	3,956	1,213	1,202	24	61.9	19.0	18.8	0.4	10억 원 이상
종사자 규모별									
744	508	139	96	0	68.3	18.7	12.9	0.0	1명 - 5명미만
4,879	4,047	414	406	12	82.9	8.5	8.3	0.2	5명 - 10명미만
6,038	4,710	695	629	3	78.0	11.5	10.4	0.0	10명 - 20명미만
3,865	2,528	687	640	11	65.4	17.8	16.6	0.3	20명 - 50명미만
5,627	2,740	1,146	1,722	20	48.7	20.4	30.6	0.4	50명 이상
존속 기간별									
10,945	7,756	1,792	1,383	14	70.9	16.4	12.6	0.1	5년 미만
6,503	3,969	799	1,709	26	61.0	12.3	26.3	0.4	5년 - 10년 미만
3,704	2,807	490	401	6	75.8	13.2	10.8	0.2	10년 이상
조직 형태별									
14,844	11,730	1,620	1,481	13	79.0	10.9	10.0	0.1	개인사업체
6,084	2,682	1,436	1,942	24	44.1	23.6	31.9	0.4	회사법인
191	104	22	58	7	54.5	11.5	30.4	3.7	회사외법인
34	16	3	12	2	47.1	8.8	35.3	5.9	비법인단체

4-5. 종사자 수 : 학력별 종사자 수

Employees : The number of workers in each education

단위 : 명, %

	임시 및 일용근로자								
	종사자 수					구성비			
	전체	고졸 이하	초대 재/졸	대학교 재/졸	대학원 재/졸	고졸 이하	초대 재/졸	대학교 재/졸	대학원 재/졸
전 체	12,771	8,493	2,092	2,186	0	66.5	16.4	17.1	0.0
업 종 별									
관광유희음식점업	701	579	57	65	0	82.6	8.1	9.3	0.0
관광극장유희업	3,281	2,638	388	255	0	80.4	11.8	7.8	0.0
외국인전용유희음식점업	412	375	21	16	0	91.0	5.1	3.9	0.0
관광식당업	7,127	3,977	1,473	1,677	0	55.8	20.7	23.5	0.0
시내순환관광업	3	3	0	0	0	100.0	0.0	0.0	0.0
관광사진업	37	32	2	3	0	86.5	5.4	8.1	0.0
여가문화체험사업	13	11	2	0	0	84.6	15.4	0.0	0.0
관광펜션업	306	278	18	10	0	90.8	5.9	3.3	0.0
관광케도업	647	423	105	119	0	65.4	16.2	18.4	0.0
한옥체험업	245	179	26	40	0	73.1	10.6	16.3	0.0
매출액 규모별									
1억 원 미만	1,287	1,069	165	53	0	83.1	12.8	4.1	0.0
1억원-5억원 미만	2,235	1,583	312	340	0	70.8	14.0	15.2	0.0
5억원-10억원 미만	2,991	1,858	558	575	0	62.1	18.7	19.2	0.0
10억 원 이상	6,259	3,983	1,058	1,218	0	63.6	16.9	19.5	0.0
종사자 규모별									
1명 - 5명미만	329	253	61	15	0	76.9	18.5	4.6	0.0
5명 - 10명미만	1,453	1,066	224	163	0	73.4	15.4	11.2	0.0
10명 - 20명미만	3,675	2,311	706	658	0	62.9	19.2	17.9	0.0
20명 - 50명미만	2,588	1,548	359	681	0	59.8	13.9	26.3	0.0
50명 이상	4,728	3,316	743	669	0	70.1	15.7	14.1	0.0
존속 기간별									
5년 미만	7,288	4,983	1,122	1,183	0	68.4	15.4	16.2	0.0
5년 - 10년 미만	2,555	1,485	586	483	0	58.1	22.9	18.9	0.0
10년 이상	2,929	2,025	383	520	0	69.1	13.1	17.8	0.0
조직 형태별									
개인사업체	8,881	6,456	1,322	1,102	0	72.7	14.9	12.4	0.0
회사법인	3,798	1,990	756	1,051	0	52.4	19.9	27.7	0.0
회사외법인	54	12	12	30	0	22.2	22.2	55.6	0.0
비법인단체	39	34	2	2	0	87.2	5.1	5.1	0.0

4-5. 종사자 수 : 학력별 종사자 수

Employees : The number of workers in each education

단위 : 명, %

기타 종사자									
종사자 수					구성비				
전체	고졸 이하	초대 재/졸	대학교 재/졸	대학원 재/졸	고졸 이하	초대 재/졸	대학교 재/졸	대학원 재/졸	
934	703	173	54	4	75.3	18.5	5.8	0.4	전 체
업 종 별									
287	167	88	31	0	58.2	30.7	10.8	0.0	관광유희음식점업
502	443	40	19	0	88.2	8.0	3.8	0.0	관광극장유희업
64	51	10	4	0	79.7	15.6	6.3	0.0	외국인전용유희음식점업
46	12	34	0	0	26.1	73.9	0.0	0.0	관광식당업
13	12	1	0	0	92.3	7.7	0.0	0.0	시내순환관광업
0	0	0	0	0	-	-	-	-	관광사진업
0	0	0	0	0	-	-	-	-	여가동차터미널시설업
0	0	0	0	0	-	-	-	-	관광펜션업
3	3	0	0	0	100.0	0.0	0.0	0.0	관광제도업
19	16	0	0	4	84.2	0.0	0.0	21.1	한옥체험업
매출액 규모별									
64	61	0	0	4	95.3	0.0	0.0	6.3	1억 원 미만
112	74	38	0	0	66.1	33.9	0.0	0.0	1억 원~5억 원 미만
187	132	33	22	0	70.6	17.6	11.8	0.0	5억 원~10억 원 미만
571	437	102	32	0	76.5	17.9	5.6	0.0	10억 원 이상
종사자 규모별									
4	0	0	0	4	0.0	0.0	0.0	100.0	1명 - 5명 미만
35	34	1	0	0	97.1	2.9	0.0	0.0	5명 - 10명 미만
130	85	42	4	0	65.4	32.3	3.1	0.0	10명 - 20명 미만
424	301	93	31	0	71.0	21.9	7.3	0.0	20명 - 50명 미만
342	284	38	20	0	83.0	11.1	5.8	0.0	50명 이상
존속 기간별									
640	565	63	8	4	88.3	9.8	1.3	0.6	5년 미만
239	117	83	39	0	49.0	34.7	16.3	0.0	5년 - 10년 미만
54	21	27	7	0	38.9	50.0	13.0	0.0	10년 이상
조직 형태별									
911	683	170	54	4	75.0	18.7	5.9	0.4	개인사업체
20	17	3	0	0	85.0	15.0	0.0	0.0	회사법인
0	0	0	0	0	-	-	-	-	회사외법인
3	3	0	0	0	100.0	0.0	0.0	0.0	비법인단체

4-6. 종사자 수 : 연간 신규 인력채용 및 이직 현황

Employees : Annual new recruitment and change jobs

단위 : 명, %

	연간 신규 인력채용 현황					연간 이직 현황				
	신규 채용자 수			구성비		이직자 수			구성비	
	전체	남	여	남	여	전체	남	여	남	여
전 체	10,156	5,872	4,284	57.8	42.2	9,086	5,379	3,708	59.2	40.8
업 종 별										
관광유희음식점업	600	487	113	81.2	18.8	596	481	116	80.7	19.5
관광극장유희업	1,655	1,348	307	81.5	18.5	1,650	1,341	309	81.3	18.7
외국인전용유희음식점업	776	109	668	14.0	86.1	658	72	586	10.9	89.1
관광식당업	6,456	3,457	3,000	53.5	46.5	5,576	3,074	2,502	55.1	44.9
시내순환관광업	367	335	32	91.3	8.7	364	332	33	91.2	9.1
관광사진업	27	20	7	74.1	25.9	6	0	6	0.0	100.0
여주동차티미널사업	9	4	5	44.4	55.6	3	1	2	33.3	66.7
관광펜션업	120	57	63	47.5	52.5	82	37	45	45.1	54.9
관광레도업	56	38	18	67.9	32.1	45	30	15	66.7	33.3
한옥체험업	89	17	72	19.1	80.9	106	11	94	10.4	88.7
매출액 규모별										
1억 원 미만	800	340	460	42.5	57.5	707	276	431	39.0	61.0
1억원-5억원 미만	3,344	1,666	1,677	49.8	50.1	2,968	1,572	1,396	53.0	47.0
5억원-10억원 미만	1,775	822	954	46.3	53.7	1,444	701	743	48.5	51.5
10억 원 이상	4,237	3,044	1,193	71.8	28.2	3,967	2,829	1,138	71.3	28.7
종사자 규모별										
1명 - 5명미만	367	134	233	36.5	63.5	255	19	236	7.5	92.5
5명 - 10명미만	2,228	1,082	1,146	48.6	51.4	1,907	902	1,005	47.3	52.7
10명 - 20명미만	1,778	1,084	693	61.0	39.0	1,720	1,043	678	60.6	39.4
20명 - 50명미만	2,304	1,238	1,065	53.7	46.2	2,074	1,105	968	53.3	46.7
50명 이상	3,480	2,333	1,147	67.0	33.0	3,130	2,310	821	73.8	26.2
존속 기간별										
5년 미만	5,725	3,371	2,354	58.9	41.1	4,881	2,935	1,947	60.1	39.9
5년 - 10년 미만	2,654	1,442	1,211	54.3	45.6	2,512	1,434	1,078	57.1	42.9
10년 이상	1,777	1,058	718	59.5	40.4	1,693	1,010	683	59.7	40.3
조직 형태별										
개인사업체	6,272	3,943	2,329	62.9	37.1	5,920	3,727	2,193	63.0	37.0
회사법인	3,823	1,918	1,905	50.2	49.8	3,083	1,637	1,445	53.1	46.9
회사외법인	22	11	11	50.0	50.0	43	15	28	34.9	65.1
비법인단체	39	0	39	0.0	100.0	41	0	41	0.0	100.0

4-7-1. 종사자 수 : 종사원 자격증 보유 현황

Employees : Workers license hold

단위 : 명, %

전체														전체
종사자 수							구성비							
전체	관광 통역 안내사	국내 여행 안내사	호텔 경영사	호텔 관리사	호텔 서비스 사	기타	관광 통역 안내사	국내 여행 안내사	호텔 경영사	호텔 관리사	호텔 서비스 사	기타		
3,215	1,546	85	10	30	47	1,498	48.1	2.6	0.3	0.9	1.5	46.6	전	
업종별														체
33	25	0	0	0	0	8	75.8	0.0	0.0	0.0	0.0	24.2	관광유형음식점업	
51	3	0	0	0	0	48	5.9	0.0	0.0	0.0	0.0	94.1	관광극장유희업	
58	55	0	0	0	0	3	94.8	0.0	0.0	0.0	0.0	5.2	외국인전용유희음식점업	
2,937	1,419	10	10	30	47	1,421	48.3	0.3	0.3	1.0	1.6	48.4	관광식당업	
20	4	10	0	0	0	6	20.0	50.0	0.0	0.0	0.0	30.0	시내순환관광업	
12	7	0	0	0	0	5	58.3	0.0	0.0	0.0	0.0	41.7	관광사진업	
3	1	1	0	0	0	1	33.3	33.3	0.0	0.0	0.0	33.3	야외동차터미널시설업	
16	15	0	0	0	0	1	93.8	0.0	0.0	0.0	0.0	6.3	관광펜션업	
0	0	0	0	0	0	0	-	-	-	-	-	-	관광제도업	
86	17	64	0	0	0	4	19.8	74.4	0.0	0.0	0.0	4.7	한옥체험업	
매출액 규모별														
182	116	0	0	0	0	66	63.7	0.0	0.0	0.0	0.0	36.3	1억 원 미만	
1,395	818	64	0	0	0	513	58.6	4.6	0.0	0.0	0.0	36.8	1억원-5억원 미만	
917	328	19	10	0	46	515	35.8	2.1	1.1	0.0	5.0	56.2	5억원-10억원 미만	
721	284	2	0	30	1	404	39.4	0.3	0.0	4.2	0.1	56.0	10억 원 이상	
종사자 규모별														
127	26	0	0	0	0	101	20.5	0.0	0.0	0.0	0.0	79.5	1명 - 5명미만	
997	407	1	0	0	0	589	40.8	0.1	0.0	0.0	0.0	59.1	5명 - 10명미만	
1,637	1,021	65	0	30	47	474	62.4	4.0	0.0	1.8	2.9	29.0	10명 - 20명미만	
296	62	3	0	0	0	231	20.9	1.0	0.0	0.0	0.0	78.0	20명 - 50명미만	
159	30	16	10	0	0	103	18.9	10.1	6.3	0.0	0.0	64.8	50명 이상	
존속 기간별														
1,522	507	74	10	30	47	854	33.3	4.9	0.7	2.0	3.1	56.1	5년 미만	
1,409	984	0	0	0	0	425	69.8	0.0	0.0	0.0	0.0	30.2	5년 - 10년 미만	
284	55	11	0	0	0	219	19.4	3.9	0.0	0.0	0.0	77.1	10년 이상	
조직 형태별														
2,646	1,241	64	0	30	47	1,265	46.9	2.4	0.0	1.1	1.8	47.8	개인사업체	
567	303	21	10	0	0	233	53.4	3.7	1.8	0.0	0.0	41.1	회사법인	
0	0	0	0	0	0	0	-	-	-	-	-	-	회사외법인	
2	2	0	0	0	0	0	100.0	0.0	0.0	0.0	0.0	0.0	비법인단체	

4-7-1. 종사자 수 : 종사원 자격증 보유 현황

Employees : Workers license hold

단위 : 명, %

	남성												
	종사자 수							구성비					
	전체	관광 통역 안내사	국내 여행 안내사	호텔 경영사	호텔 관리사	호텔 서비스 사	기타	관광 통역 안내사	국내 여행 안내사	호텔 경영사	호텔 관리사	호텔 서비스 사	기타
전 체	2,288	865	51	10	15	46	1,302	37.8	2.2	0.4	0.7	2.0	56.9
업 종 별													
관광유희음식점업	8	0	0	0	0	0	8	0.0	0.0	0.0	0.0	0.0	100.0
관광극장유희업	35	3	0	0	0	0	32	8.6	0.0	0.0	0.0	0.0	91.4
외국인전용유희음식점업	30	27	0	0	0	0	3	90.0	0.0	0.0	0.0	0.0	10.0
관광식당업	2,144	811	10	10	15	46	1,252	37.8	0.5	0.5	0.7	2.1	58.4
시내순환관광업	14	0	8	0	0	0	6	0.0	57.1	0.0	0.0	0.0	42.9
관광사진업	7	7	0	0	0	0	0	100.0	0.0	0.0	0.0	0.0	0.0
여객자동차미설업	3	1	1	0	0	0	1	33.3	33.3	0.0	0.0	0.0	33.3
관광펜션업	11	11	0	0	0	0	0	100.0	0.0	0.0	0.0	0.0	0.0
관광레도업	0	0	0	0	0	0	0	-	-	-	-	-	-
한옥체험업	37	5	32	0	0	0	0	13.5	86.5	0.0	0.0	0.0	0.0
매출액 규모별													
1억 원 미만	57	46	0	0	0	0	12	80.7	0.0	0.0	0.0	0.0	21.1
1억원-5억원 미만	988	464	32	0	0	0	491	47.0	3.2	0.0	0.0	0.0	49.7
5억원-10억원 미만	753	202	17	10	0	46	479	26.8	2.3	1.3	0.0	6.1	63.6
10억 원 이상	490	153	2	0	15	0	320	31.2	0.4	0.0	3.1	0.0	65.3
종사자 규모별													
1명 - 5명미만	108	11	0	0	0	0	97	10.2	0.0	0.0	0.0	0.0	89.8
5명 - 10명미만	754	233	1	0	0	0	520	30.9	0.1	0.0	0.0	0.0	69.0
10명 - 20명미만	1,107	583	33	0	15	46	431	52.7	3.0	0.0	1.4	4.2	38.9
20명 - 50명미만	193	19	3	0	0	0	172	9.8	1.6	0.0	0.0	0.0	89.1
50명 이상	126	19	14	10	0	0	83	15.1	11.1	7.9	0.0	0.0	65.9
존속 기간별													
5년 미만	1,095	272	42	10	15	46	710	24.8	3.8	0.9	1.4	4.2	64.8
5년 - 10년 미만	950	567	0	0	0	0	382	59.7	0.0	0.0	0.0	0.0	40.2
10년 이상	244	26	9	0	0	0	210	10.7	3.7	0.0	0.0	0.0	86.1
조직 형태별													
개인사업체	1,938	701	32	0	15	46	1,145	36.2	1.7	0.0	0.8	2.4	59.1
회사법인	350	164	19	10	0	0	157	46.9	5.4	2.9	0.0	0.0	44.9
회사외법인	0	0	0	0	0	0	0	-	-	-	-	-	-
비법인단체	0	0	0	0	0	0	0	-	-	-	-	-	-

4-7-1. 종사자 수 : 종사원 자격증 보유 현황

Employees : Workers license hold

단위 : 명, %

여성														전	체					
종사자 수							구성비													
전체	관광 통역 안내사	국내 여행 안내사	호텔 경영사	호텔 관리사	호텔 서비스 사	기타	관광 통역 안내사	국내 여행 안내사	호텔 경영사	호텔 관리사	호텔 서비스 사	기타								
926	681	34	0	15	1	195	73.5	3.7	0.0	1.6	0.1	21.1	업	종	별					
25	25	0	0	0	0	0	100.0	0.0	0.0	0.0	0.0	0.0	관광유	음	식점업					
16	0	0	0	0	0	16	0.0	0.0	0.0	0.0	0.0	100.0	관	광	극장유희업					
28	28	0	0	0	0	0	100.0	0.0	0.0	0.0	0.0	0.0	외국인	전용	유음식점업					
793	608	0	0	15	1	169	76.7	0.0	0.0	1.9	0.1	21.3	관	광	식당업					
6	4	2	0	0	0	0	66.7	33.3	0.0	0.0	0.0	0.0	시	내	순환관광업					
5	0	0	0	0	0	5	0.0	0.0	0.0	0.0	0.0	100.0	관	광	사진업					
0	0	0	0	0	0	0	-	-	-	-	-	-	여	차	동차타일시설업					
5	4	0	0	0	0	1	80.0	0.0	0.0	0.0	0.0	20.0	관	광	펜션업					
0	0	0	0	0	0	0	-	-	-	-	-	-	관	광	계도업					
49	13	32	0	0	0	4	26.5	65.3	0.0	0.0	0.0	8.2	한	옥	체험업					
														매	출	액	규	모	별	
125	70	0	0	0	0	55	56.0	0.0	0.0	0.0	0.0	44.0	1	억	원	미	만			
407	353	32	0	0	0	21	86.7	7.9	0.0	0.0	0.0	5.2	1	억	원	-	5억	원	미	만
163	126	2	0	0	0	35	77.3	1.2	0.0	0.0	0.0	21.5	5	억	원	-	10억	원	미	만
231	131	0	0	15	1	84	56.7	0.0	0.0	6.5	0.4	36.4	1	0	억	원	이	상		
														종	사	자	규	모	별	
19	15	0	0	0	0	4	78.9	0.0	0.0	0.0	0.0	21.1	1	명	-	5	명	미	만	
242	174	0	0	0	0	69	71.9	0.0	0.0	0.0	0.0	28.5	5	명	-	10	명	미	만	
529	438	32	0	15	1	43	82.8	6.0	0.0	2.8	0.2	8.1	10	명	-	20	명	미	만	
103	44	0	0	0	0	59	42.7	0.0	0.0	0.0	0.0	57.3	20	명	-	50	명	미	만	
33	11	2	0	0	0	20	33.3	6.1	0.0	0.0	0.0	60.6	5	0	명	이	상			
														존	속	기	간	별		
427	235	32	0	15	1	144	55.0	7.5	0.0	3.5	0.2	33.7	5	년	미	만				
459	417	0	0	0	0	42	90.8	0.0	0.0	0.0	0.0	9.2	5	년	-	10	년	미	만	
40	29	2	0	0	0	9	72.5	5.0	0.0	0.0	0.0	22.5	1	0	년	이	상			
														조	직	형	태	별		
708	540	32	0	15	1	120	76.3	4.5	0.0	2.1	0.1	16.9	개	인	사	업	체			
216	139	2	0	0	0	75	64.4	0.9	0.0	0.0	0.0	34.7	회	사	법	인				
0	0	0	0	0	0	0	-	-	-	-	-	-	회	사	외	법	인			
2	2	0	0	0	0	0	100.0	0.0	0.0	0.0	0.0	0.0	비	법	인	단	체			

4-7-2. 종사자 수 : 관광통역 안내사 자격증 보유 현황

Employees : Tourism interpretation guide licence hold

단위 : 명, %

	전체																
	종사자 수									구성비							
	전체	영어	일어	중국어	불어	독어	스페인어	러시아어	기타	영어	일어	중국어	불어	독어	스페인어	러시아어	기타
전체	1,546	536	143	744	0	0	0	37	85	34.7	9.2	48.1	0.0	0.0	0.0	2.4	5.5
업종별																	
관광유희음식점업	25	15	10	0	0	0	0	0	0	60.0	40.0	0.0	0.0	0.0	0.0	0.0	0.0
관광극장유희업	3	3	0	0	0	0	0	0	0	100.0	0.0	0.0	0.0	0.0	0.0	0.0	0.0
외국인전용유희음식점업	55	17	0	1	0	0	0	37	0	30.9	0.0	1.8	0.0	0.0	0.0	67.3	0.0
관광식당업	1,419	484	109	741	0	0	0	0	85	34.1	7.7	52.2	0.0	0.0	0.0	0.0	6.0
시내순환관광업	4	0	4	0	0	0	0	0	0	0.0	100.0	0.0	0.0	0.0	0.0	0.0	0.0
관광사진업	7	0	7	0	0	0	0	0	0	0.0	100.0	0.0	0.0	0.0	0.0	0.0	0.0
여객자동차비닐사업	1	0	1	0	0	0	0	0	0	0.0	100.0	0.0	0.0	0.0	0.0	0.0	0.0
관광펜션업	15	8	7	0	0	0	0	0	0	53.3	46.7	0.0	0.0	0.0	0.0	0.0	0.0
관광제도업	0	0	0	0	0	0	0	0	0	-	-	-	-	-	-	-	-
한옥체험업	17	9	6	3	0	0	0	0	0	52.9	35.3	17.6	0.0	0.0	0.0	0.0	0.0
매출액 규모별																	
1억 원 미만	116	41	41	29	0	0	0	5	0	35.3	35.3	25.0	0.0	0.0	0.0	4.3	0.0
1억원-5억원 미만	818	190	61	535	0	0	0	32	0	23.2	7.5	65.4	0.0	0.0	0.0	3.9	0.0
5억원-10억원 미만	328	213	9	21	0	0	0	0	85	64.9	2.7	6.4	0.0	0.0	0.0	0.0	25.9
10억 원 이상	284	93	32	159	0	0	0	0	0	32.7	11.3	56.0	0.0	0.0	0.0	0.0	0.0
종사자 규모별																	
1명 - 5명미만	26	12	11	3	0	0	0	0	0	46.2	42.3	11.5	0.0	0.0	0.0	0.0	0.0
5명 - 10명미만	407	79	32	259	0	0	0	37	0	19.4	7.9	63.6	0.0	0.0	0.0	9.1	0.0
10명 - 20명미만	1,021	406	82	448	0	0	0	0	85	39.8	8.0	43.9	0.0	0.0	0.0	0.0	8.3
20명 - 50명미만	62	14	13	35	0	0	0	0	0	22.6	21.0	56.5	0.0	0.0	0.0	0.0	0.0
50명 이상	30	25	5	0	0	0	0	0	0	83.3	16.7	0.0	0.0	0.0	0.0	0.0	0.0
존속 기간별																	
5년 미만	507	140	72	265	0	0	0	30	0	27.6	14.2	52.3	0.0	0.0	0.0	5.9	0.0
5년 - 10년 미만	984	384	68	447	0	0	0	0	85	39.0	6.9	45.4	0.0	0.0	0.0	0.0	8.6
10년 이상	55	12	3	32	0	0	0	7	0	21.8	5.5	58.2	0.0	0.0	0.0	12.7	0.0
조직 형태별																	
개인사업체	1,241	444	112	563	0	0	0	37	85	35.8	9.0	45.4	0.0	0.0	0.0	3.0	6.8
회사법인	303	90	31	182	0	0	0	0	0	29.7	10.2	60.1	0.0	0.0	0.0	0.0	0.0
회사외법인	0	0	0	0	0	0	0	0	0	-	-	-	-	-	-	-	-
비법인단체	2	2	0	0	0	0	0	0	0	100.0	0.0	0.0	0.0	0.0	0.0	0.0	0.0

4-7-2. 종사자 수 : 관광통역 안내사 자격증 보유 현황

Employees : Tourism interpretation guide licence hold

단위 : 명, %

남성																		전	체
종사자 수									구성비										
전체	영어	일어	중국어	불어	독어	스페인어	러시아어	기타	영어	일어	중국어	불어	독어	스페인어	러시아어	기타			
865	314	13	438	0	0	0	15	85	36.3	1.5	50.6	0.0	0.0	0.0	1.7	9.8	전	체	
																		업 종 별	
0	0	0	0	0	0	0	0	0	-	-	-	-	-	-	-	-	0	0	관광유형음식점업
3	3	0	0	0	0	0	0	0	100.0	0.0	0.0	0.0	0.0	0.0	0.0	0.0	0	0	관광극장유희업
27	11	0	1	0	0	0	15	0	40.7	0.0	3.7	0.0	0.0	0.0	55.6	0.0	0	0	외국인전용유희음식점업
811	291	1	435	0	0	0	0	85	35.9	0.1	53.6	0.0	0.0	0.0	0.0	10.5	0	0	관광식당업
0	0	0	0	0	0	0	0	0	-	-	-	-	-	-	-	-	0	0	시내순환관광업
7	0	7	0	0	0	0	0	0	0.0	100.0	0.0	0.0	0.0	0.0	0.0	0.0	0	0	관광사진업
1	0	1	0	0	0	0	0	0	0.0	100.0	0.0	0.0	0.0	0.0	0.0	0.0	0	0	여객자동차미설업
11	6	5	0	0	0	0	0	0	54.5	45.5	0.0	0.0	0.0	0.0	0.0	0.0	0	0	관광펜션업
0	0	0	0	0	0	0	0	0	-	-	-	-	-	-	-	-	0	0	관광제도업
5	2	0	3	0	0	0	0	0	40.0	0.0	60.0	0.0	0.0	0.0	0.0	0.0	0	0	한옥체험업
																		매출액 규모별	
46	32	11	3	0	0	0	0	0	69.6	23.9	6.5	0.0	0.0	0.0	0.0	0.0	0	0	1억원 미만
464	126	0	324	0	0	0	15	0	27.2	0.0	69.8	0.0	0.0	0.0	0.0	3.2	0	0	1억원-5억원 미만
202	95	1	21	0	0	0	0	85	47.0	0.5	10.4	0.0	0.0	0.0	0.0	42.1	0	0	5억원-10억원 미만
153	61	1	91	0	0	0	0	0	39.9	0.7	59.5	0.0	0.0	0.0	0.0	0.0	0	0	10억원 이상
																		종사자 규모별	
11	4	5	3	0	0	0	0	0	36.4	45.5	27.3	0.0	0.0	0.0	0.0	0.0	0	0	1명 - 5명미만
233	57	8	153	0	0	0	15	0	24.5	3.4	65.7	0.0	0.0	0.0	6.4	0.0	0	0	5명 - 10명미만
583	233	0	265	0	0	0	0	85	40.0	0.0	45.5	0.0	0.0	0.0	0.0	14.6	0	0	10명 - 20명미만
19	1	1	17	0	0	0	0	0	5.3	5.3	89.5	0.0	0.0	0.0	0.0	0.0	0	0	20명 - 50명미만
19	19	0	0	0	0	0	0	0	100.0	0.0	0.0	0.0	0.0	0.0	0.0	0.0	0	0	50명 이상
																		존속 기간별	
272	91	9	157	0	0	0	15	0	33.5	3.3	57.7	0.0	0.0	0.0	5.5	0.0	0	0	5년 미만
567	213	5	264	0	0	0	0	85	37.6	0.9	46.6	0.0	0.0	0.0	0.0	15.0	0	0	5년 - 10년 미만
26	9	0	17	0	0	0	0	0	34.6	0.0	65.4	0.0	0.0	0.0	0.0	0.0	0	0	10년 이상
																		조직 형태별	
701	252	12	337	0	0	0	15	85	35.9	1.7	48.1	0.0	0.0	0.0	2.1	12.1	0	0	개인사업체
164	62	1	101	0	0	0	0	0	37.8	0.6	61.6	0.0	0.0	0.0	0.0	0.0	0	0	회사법인
0	0	0	0	0	0	0	0	0	-	-	-	-	-	-	-	-	0	0	회사외법인
0	0	0	0	0	0	0	0	0	-	-	-	-	-	-	-	-	0	0	비법인단체

4-7-2. 종사자 수 : 관광통역 안내사 자격증 보유 현황

Employees : Tourism interpretation guide licence hold

단위 : 명, %

	여성																
	종사자 수									구성비							
	전체	영어	일어	중국어	불어	독어	스페인어	러시아어	기타	영어	일어	중국어	불어	독어	스페인어	러시아어	기타
전 체	681	223	130	306	0	0	0	22	0	32.7	19.1	44.9	0.0	0.0	0.0	3.2	0.0
업 종 별																	
관광유희음식점업	25	15	10	0	0	0	0	0	0	60.0	40.0	0.0	0.0	0.0	0.0	0.0	0.0
관광극장유희업	0	0	0	0	0	0	0	0	0	-	-	-	-	-	-	-	-
외국인전용유희음식점업	28	6	0	0	0	0	0	22	0	21.4	0.0	0.0	0.0	0.0	0.0	78.6	0.0
관광식당업	608	193	108	306	0	0	0	0	0	31.7	17.8	50.3	0.0	0.0	0.0	0.0	0.0
시내순환관광업	4	0	4	0	0	0	0	0	0	0.0	100.0	0.0	0.0	0.0	0.0	0.0	0.0
관광사진업	0	0	0	0	0	0	0	0	0	-	-	-	-	-	-	-	-
여주동차티미널사업	0	0	0	0	0	0	0	0	0	-	-	-	-	-	-	-	-
관광펜션업	4	2	2	0	0	0	0	0	0	50.0	50.0	0.0	0.0	0.0	0.0	0.0	0.0
관광레도업	0	0	0	0	0	0	0	0	0	-	-	-	-	-	-	-	-
한옥체험업	13	7	6	0	0	0	0	0	0	53.8	46.2	0.0	0.0	0.0	0.0	0.0	0.0
매출액 규모별																	
1억 원 미만	70	9	30	26	0	0	0	5	0	12.9	42.9	37.1	0.0	0.0	0.0	7.1	0.0
1억원-5억원 미만	353	64	61	212	0	0	0	17	0	18.1	17.3	60.1	0.0	0.0	0.0	4.8	0.0
5억원-10억원 미만	126	118	8	0	0	0	0	0	0	93.7	6.3	0.0	0.0	0.0	0.0	0.0	0.0
10억 원 이상	131	31	31	69	0	0	0	0	0	23.7	23.7	52.7	0.0	0.0	0.0	0.0	0.0
종사자 규모별																	
1명 - 5명미만	15	8	7	0	0	0	0	0	0	53.3	46.7	0.0	0.0	0.0	0.0	0.0	0.0
5명 - 10명미만	174	22	24	105	0	0	0	22	0	12.6	13.8	60.3	0.0	0.0	0.0	12.6	0.0
10명 - 20명미만	438	173	82	182	0	0	0	0	0	39.5	18.7	41.6	0.0	0.0	0.0	0.0	0.0
20명 - 50명미만	44	13	12	19	0	0	0	0	0	29.5	27.3	43.2	0.0	0.0	0.0	0.0	0.0
50명 이상	11	6	5	0	0	0	0	0	0	54.5	45.5	0.0	0.0	0.0	0.0	0.0	0.0
존속 기간별																	
5년 미만	235	49	63	108	0	0	0	15	0	20.9	26.8	46.0	0.0	0.0	0.0	6.4	0.0
5년 - 10년 미만	417	171	64	182	0	0	0	0	0	41.0	15.3	43.6	0.0	0.0	0.0	0.0	0.0
10년 이상	29	3	3	16	0	0	0	7	0	10.3	10.3	55.2	0.0	0.0	0.0	24.1	0.0
조직 형태별																	
개인사업체	540	192	100	226	0	0	0	22	0	35.6	18.5	41.9	0.0	0.0	0.0	4.1	0.0
회사법인	139	28	30	80	0	0	0	0	0	20.1	21.6	57.6	0.0	0.0	0.0	0.0	0.0
회사외법인	0	0	0	0	0	0	0	0	0	-	-	-	-	-	-	-	-
비법인단체	2	2	0	0	0	0	0	0	0	100.0	0.0	0.0	0.0	0.0	0.0	0.0	0.0

5-1-1. 사업실적 : 연간 총 매출액

Business performance : The annual total turnover

단위 : 백만원

연간 총 매출액											전 체
전체	관광 유흥 음식점업	관광 극장 유흥업	외국인 전용 유흥 음식점업	관광 식당업	시내 순환 관광업	관광 사진업	여객 자동차 터미널 시설업	관광 펜션업	관광 퀘도업	한옥 체험업	
2,546,204	114,786	236,818	70,219	2,029,064	19,408	878	10,892	27,597	20,223	16,320	전 체
											매출액 규모별
26,827	230	586	7,471	6,176	229	378	92	6,902	-	4,763	1 억 원 미 만
299,634	5,343	5,728	29,922	238,221	900	-	1,704	12,958	1,177	3,680	1억원-5억원 미만
533,869	13,364	15,623	4,635	482,098	1,350	500	1,356	5,667	1,400	7,877	5억원-10억원 미만
1,685,875	95,849	214,880	28,191	1,302,570	16,929	-	7,740	2,070	17,646	-	1 0 억 원 이 상
											종사자 규모별
80,453	1,240	1,950	20,666	33,796	802	145	1,776	14,442	-	5,636	1명 - 5명미만
441,681	7,977	18,787	35,229	355,765	3,577	733	5,516	9,226	1,827	3,045	5명 - 10명미만
619,447	6,349	46,397	9,323	542,910	1,539	-	3,600	1,859	2,696	4,774	10명 - 20명미만
1,055,750	36,760	84,041	-	913,374	7,940	-	-	2,070	8,700	2,865	20명 - 50명미만
348,873	62,460	85,643	5,000	183,220	5,550	-	-	-	7,000	-	5 0 명 이 상
											존속 기간별
933,415	69,624	191,615	37,976	585,504	8,483	583	836	20,999	3,196	14,598	5 년 미 만
553,413	36,085	40,119	21,986	443,846	623	-	1,832	5,913	1,827	1,182	5년 - 10년 미만
1,059,377	9,077	5,083	10,257	999,714	10,302	295	8,224	685	15,200	540	1 0 년 이 상
											조직 형태별
1,509,697	111,286	200,784	70,219	1,089,124	18	378	4,656	24,238	2,350	6,644	개 인 사 업 체
1,024,736	3,500	36,033	-	938,240	19,301	500	4,436	2,839	17,873	2,014	회 사 법 인
9,156	-	-	-	1,700	89	-	-	520	-	6,847	회 사 외 법 인
2,615	-	-	-	-	-	-	1,800	-	-	815	비 법 인 단 체

5-1-2. 사업실적 : 매출액 분포

Business performance : The turnover distribution

단위 : 개, %, 백만원

	사업체 수					구성비				연 평균 매출액
	전체	1억원 미만	1억원 ~ 5억원 미만	5억원 ~ 10억원 미만	10억원 이상	1억원 미만	1억원 ~ 5억원 미만	5억원 ~ 10억원 미만	10억원 이상	
전 체	3,415	927	1,249	784	454	27.1	36.6	23.0	13.3	746
업 종 별										
관광유희음식점업	68	5	21	18	24	7.4	30.9	26.5	35.3	1,688
관광극장유희업	184	19	32	27	106	10.3	17.4	14.7	57.6	1,287
외국인전용유희음식점업	360	164	179	8	8	45.6	49.7	2.2	2.2	195
관광식당업	2,030	128	901	701	300	6.3	44.4	34.5	14.8	1,000
시내순환관광업	24	11	3	2	8	45.8	12.5	8.3	33.3	809
관광사진업	15	14	0	1	0	93.3	0.0	6.7	0.0	59
여객자동차비즈니스사업	16	3	7	2	3	18.8	43.8	12.5	18.8	681
관광펜션업	270	177	81	11	1	65.6	30.0	4.1	0.4	102
관광레도업	11	0	4	2	5	0.0	36.4	18.2	45.5	1,838
한옥체험업	437	406	20	11	0	92.9	4.6	2.5	0.0	37
종사자 규모별										
1명 - 5명미만	991	701	272	6	11	70.7	27.4	0.6	1.1	81
5명 - 10명미만	1,186	154	726	213	93	13.0	61.2	18.0	7.8	372
10명 - 20명미만	876	53	210	436	177	6.1	24.0	49.8	20.2	707
20명 - 50명미만	242	9	20	107	106	3.7	8.3	44.2	43.8	4,359
50명 이상	120	10	21	22	67	8.3	17.5	18.3	55.8	2,900
존속 기간별										
5년 미만	2,027	711	648	466	201	35.1	32.0	23.0	9.9	461
5년 - 10년 미만	864	105	354	228	176	12.2	41.0	26.4	20.4	641
10년 이상	525	111	247	90	77	21.1	47.0	17.1	14.7	2,020
조직 형태별										
개인사업체	3,131	882	1,200	707	343	28.2	38.3	22.6	11.0	482
회사법인	246	24	44	68	109	9.8	17.9	27.6	44.3	4,164
회사외법인	28	13	5	8	1	46.4	17.9	28.6	3.6	331
비법인단체	10	8	0	1	1	80.0	0.0	10.0	10.0	258

5-2. 사업실적 : 연간 총 이용/참가자 수

Business performance : The number of total user and participant in annual

단위 : 명

연간 총 이용/참가자 수											
전체	관광 유흥 음식점업	관광 극장 유흥업	외국인 전용 유흥 음식점업	관광 식당업	시내 순환 관광업	관광 사진업	여객 자동차 터미널 시설업	관광 펜션업	관광 퀘도업	한옥 체험업	
126,658,847	12,574,484	9,385,903	2,566,108	92,430,170	780,234	21,093	2,752,417	1,074,047	4,637,061	437,329	전 체
											매출액 규모별
8,066,151	2,868	1,475,750	737,116	5,072,259	43,829	19,793	207,333	293,942	-	213,261	1 억 원 미 만
37,631,500	596,201	504,650	1,237,517	32,128,287	41,000	-	1,602,600	631,146	748,606	141,494	1억원-5억원 미만
37,374,728	707,500	667,317	305,955	34,507,122	57,000	1,300	160,000	135,960	750,000	82,574	5억원-10억원 미만
43,586,468	11,267,915	6,738,186	285,520	20,722,503	638,405	-	782,484	13,000	3,138,455	-	1 0 억 원 이 상
											종사자 규모별
8,450,210	48,693	97,500	744,736	5,053,883	41,729	12,793	1,558,933	681,643	-	210,298	1명 - 5명 미만
40,058,789	715,362	550,250	1,049,019	35,557,019	108,410	8,300	937,484	327,791	748,606	56,549	5명 - 10명 미만
45,602,675	390,500	2,004,317	516,853	41,238,603	191,723	-	256,000	51,614	797,158	155,907	10명 - 20명 미만
21,755,482	10,664,740	2,833,183	-	6,852,688	286,000	-	-	13,000	1,091,297	14,574	20명 - 50명 미만
10,791,691	755,188	3,900,653	255,500	3,727,978	152,372	-	-	-	2,000,000	-	5 0 명 이 상
											존속 기간별
68,310,445	11,389,573	6,872,149	1,341,234	46,636,089	303,869	2,967	165,000	767,986	527,158	304,420	5 년 미 만
34,135,091	537,513	2,063,753	482,165	29,503,244	10,265	-	403,817	281,567	748,606	104,159	5년 - 10년 미만
24,213,311	647,397	450,000	742,709	16,290,837	466,100	18,127	2,183,600	24,495	3,361,297	28,749	1 0 년 이 상
											조직 형태별
109,107,452	12,401,484	7,803,569	2,566,108	82,848,102	0	19,793	1,948,933	1,021,156	261,297	237,009	개 인 사 업 체
16,848,733	173,000	1,582,333	-	9,462,068	756,605	1,300	421,000	33,125	4,375,764	43,537	회 사 법 인
246,721	-	-	-	120,000	23,629	-	-	19,766	-	83,325	회 사 외 법 인
455,941	-	-	-	-	-	-	382,484	-	-	73,457	비 법 인 단 체

5-3-1. 사업실적 : 전자상거래 현황

E-commerce state

단위 : 개, %

	사업체 수					구성비			
	전체	구매 및 판매에 활용	구매에만 활용	판매에만 활용	활용하지 않음	구매 및 판매에 활용	구매에만 활용	판매에만 활용	활용하지 않음
전 체	3,415	136	259	230	2,790	4.0	7.6	6.7	81.7
업 종 별									
관광유희음식점업	68	0	8	4	56	0.0	11.8	5.9	82.4
관광극장유희업	184	0	11	0	173	0.0	6.0	0.0	94.0
외국인전용유희음식점업	360	0	3	0	357	0.0	0.8	0.0	99.2
관광식당업	2,030	32	179	53	1,766	1.6	8.8	2.6	87.0
시내순환관광업	24	3	2	5	13	12.5	8.3	20.8	54.2
관광사진업	15	0	0	1	14	0.0	0.0	6.7	93.3
여가자동차대여업	16	1	0	2	13	6.3	0.0	12.5	81.3
관광펜션업	270	79	43	87	61	29.3	15.9	32.2	22.6
관광케도업	11	1	2	1	7	9.1	18.2	9.1	63.6
한옥체험업	437	20	11	76	330	4.6	2.5	17.4	75.5
매출액 규모별									
1억 원 미만	927	61	36	117	713	6.6	3.9	12.6	76.9
1억원-5억원 미만	1,249	35	81	67	1,067	2.8	6.5	5.4	85.4
5억원-10억원 미만	784	34	95	8	647	4.3	12.1	1.0	82.5
10억 원 이상	454	7	46	38	364	1.5	10.1	8.4	80.2
종사자 규모별									
1명 - 5명미만	991	78	58	162	693	7.9	5.9	16.3	69.9
5명 - 10명미만	1,186	22	49	25	1,092	1.9	4.1	2.1	92.1
10명 - 20명미만	876	26	121	38	691	3.0	13.8	4.3	78.9
20명 - 50명미만	242	8	20	4	210	3.3	8.3	1.7	86.8
50명 이상	120	3	12	1	104	2.5	10.0	0.8	86.7
존속 기간별									
5년 미만	2,027	72	164	174	1,617	3.6	8.1	8.6	79.8
5년 - 10년 미만	864	56	72	23	713	6.5	8.3	2.7	82.5
10년 이상	525	8	23	33	460	1.5	4.4	6.3	87.6
조직 형태별									
개인사업체	3,131	118	235	202	2,576	3.8	7.5	6.5	82.3
회사법인	246	13	24	15	195	5.3	9.8	6.1	79.3
회사외법인	28	5	0	13	10	17.9	0.0	46.4	35.7
비법인단체	10	0	0	0	10	0.0	0.0	0.0	100.0

5-3-2. 사업실적 : 총 매출액 대비 전자상거래 매출액 비중 Business performance : The total proportion of sales turnover e-commerce

단위 : 개, %

전체	사업체 수					구성비					평균 비중	
	20% 미만	20% ~ 40% 미만	40% ~ 60% 미만	60% ~ 80% 미만	80% 이상	20% 미만	20% ~ 40% 미만	40% ~ 60% 미만	60% ~ 80% 미만	80% 이상		
366	121	48	36	46	115	33.1	13.1	9.8	12.6	31.4	45.9	전 체
												업 종 별
4	0	4	0	0	0	0.0	100.0	0.0	0.0	0.0	30.0	관광유희음식점업
85	83	1	0	0	1	97.6	1.2	0.0	0.0	1.2	4.8	관광식당업
8	6	1	0	0	1	75.0	12.5	0.0	0.0	12.5	18.5	시내순환관광업
1	1	0	0	0	0	100.0	0.0	0.0	0.0	0.0	3.0	관광사진업
3	1	0	1	1	0	33.3	0.0	33.3	33.3	0.0	35.0	여객자동차비행사설업
167	14	30	6	31	85	8.4	18.0	3.6	18.6	50.9	64.3	관광펜션업
2	1	1	0	0	0	50.0	50.0	0.0	0.0	0.0	17.5	관광제도업
96	15	11	30	13	27	15.6	11.5	31.3	13.5	28.1	54.7	한옥체험업
												매출액 규모별
178	11	25	28	37	76	6.2	14.0	15.7	20.8	42.7	64.3	1억 원 미만
101	47	12	7	5	31	46.5	11.9	6.9	5.0	30.7	37.9	1억원-5억원 미만
42	24	9	0	4	6	57.1	21.4	0.0	9.5	14.3	25.5	5억원-10억원 미만
45	40	2	1	0	2	88.9	4.4	2.2	0.0	4.4	9.5	10억 원 이상
												종사자 규모별
240	49	26	32	40	93	20.4	10.8	13.3	16.7	38.8	56.0	1명 - 5명미만
46	7	19	2	3	15	15.2	41.3	4.3	6.5	32.6	46.5	5명 - 10명미만
64	56	1	2	0	5	87.5	1.6	3.1	0.0	7.8	11.9	10명 - 20명미만
12	6	1	0	3	2	50.0	8.3	0.0	25.0	16.7	34.0	20명 - 50명미만
4	3	1	0	0	0	75.0	25.0	0.0	0.0	0.0	10.3	50명 이상
												존속 기간별
246	57	35	34	39	80	23.2	14.2	13.8	15.9	32.5	50.9	5년 미만
79	38	7	1	7	27	48.1	8.9	1.3	8.9	34.2	41.5	5년 - 10년 미만
41	27	6	1	0	7	65.9	14.6	2.4	0.0	17.1	24.4	10년 이상
												조직 형태별
320	105	42	27	40	106	32.8	13.1	8.4	12.5	33.1	46.8	개인사업체
28	16	6	1	1	5	57.1	21.4	3.6	3.6	17.9	26.8	회사법인
18	0	1	8	5	4	0.0	5.6	44.4	27.8	22.2	59.1	회사외법인
-	-	-	-	-	-	-	-	-	-	-	-	비법인단체

5-3-3. 사업실적 : 총 구매액 대비 전자상거래 구매액 비중

Business performance : E-commerce purchase compared to the total purchase price proportion

단위 : 개, %

	사업체 수						구성비					평균 비중
	전체	20% 미만	20% ~ 40% 미만	40% ~ 60% 미만	60% ~ 80% 미만	80% 이상	20% 미만	20% ~ 40% 미만	40% ~ 60% 미만	60% ~ 80% 미만	80% 이상	
전체	395	255	55	28	8	49	64.6	13.9	7.1	2.0	12.4	23.4
업종별												
관광유희음식점업	8	8	0	0	0	0	100.0	0.0	0.0	0.0	0.0	6.5
관광극장유희업	11	11	0	0	0	0	100.0	0.0	0.0	0.0	0.0	11.7
외국인전용유희음식점업	3	3	0	0	0	0	100.0	0.0	0.0	0.0	0.0	6.2
관광식당업	211	151	10	21	0	29	71.6	4.7	10.0	0.0	13.7	22.0
시내순환관광업	6	4	1	0	0	1	66.7	16.7	0.0	0.0	16.7	26.8
여객자동차미설업	1	1	0	0	0	0	100.0	0.0	0.0	0.0	0.0	0.0
관광펜션업	122	61	40	2	4	15	50.0	32.8	1.6	3.3	12.3	26.1
관광레도업	3	3	0	0	0	0	100.0	0.0	0.0	0.0	0.0	8.3
한옥체험업	31	15	3	5	4	5	48.4	9.7	16.1	12.9	16.1	33.4
매출액 규모별												
1억 원 미만	97	49	24	2	6	17	50.5	24.7	2.1	6.2	17.5	29.9
1억원-5억원 미만	116	59	28	2	1	26	50.9	24.1	1.7	0.9	22.4	29.8
5억원-10억원 미만	129	123	1	3	2	0	95.3	0.8	2.3	1.6	0.0	8.0
10억 원 이상	53	24	2	21	0	6	45.3	3.8	39.6	0.0	11.3	34.7
종사자 규모별												
1명 - 5명 미만	135	79	32	2	6	16	58.5	23.7	1.5	4.4	11.9	25.2
5명 - 10명 미만	70	27	13	2	1	27	38.6	18.6	2.9	1.4	38.6	39.5
10명 - 20명 미만	147	117	8	21	2	0	79.6	5.4	14.3	1.4	0.0	14.3
20명 - 50명 미만	28	21	1	3	0	3	75.0	3.6	10.7	0.0	10.7	19.0
50명 이상	15	11	1	0	0	3	73.3	6.7	0.0	0.0	20.0	29.6
존속 기간별												
5년 미만	236	135	47	7	5	42	57.2	19.9	3.0	2.1	17.8	26.6
5년 - 10년 미만	128	95	2	21	3	7	74.2	1.6	16.4	2.3	5.5	20.4
10년 이상	31	25	6	0	0	1	80.6	19.4	0.0	0.0	3.2	11.5
조직 형태별												
개인사업체	354	229	51	24	7	43	64.7	14.4	6.8	2.0	12.1	22.9
회사법인	37	26	3	0	2	6	70.3	8.1	0.0	5.4	16.2	25.8
회사외법인	5	0	1	4	0	0	0.0	20.0	80.0	0.0	0.0	38.0
비법인단체	-	-	-	-	-	-	-	-	-	-	-	-

IX. 비목별 표준오차

참조 : 상대표준오차(coefficient of variation: CV) 허용범위

* Butcher, B. & Elliot, D. (1986) 표본오차 메뉴얼, A sampling errors manual (통계청 표본관리과 역). p.8.

□ 캐나다 표본조사 기준

- 0.00% ~ 4.99% : 매우 우수(Excellent)
- 5.00% ~ 9.99% : 우수(Very Good)
- 10.00% ~ 14.99% : 좋음(Good)
- 15.00% ~ 24.99% : 허용 가능(Acceptable)
- 25.00% ~ 34.99% : 주의사항과 함께 사용가능(Use with caution)
- 35.00% : 공표 시 신뢰불가(Too unreliable to publish)

□ Kish 기준

- 10%이하 : 우수(Sufficiently good)
 - 20%이하 : 허용 가능(tolerable)
- * 출처 : Kish(1965), Survey Sampling, New York: J. Wiley. p218

□ 호주 표본조사 기준

- 상대표준오차 25%이하는 대부분 목적에 그대로 사용
- 상대표준오차 25-50%는 *표시를 하여 주의하여 이용
- 50%이상은 **을 표시하여 신뢰가 부족하니 이용 시 주의바람

1. 비목별 표준오차 - 여행업

항목	여행업												
	일반여행업			국외여행업			국내여행업			국내·외여행업			
	표준오차	변동계수(%)	표준오차	변동계수(%)	표준오차	변동계수(%)	표준오차	변동계수(%)	표준오차	변동계수(%)	표준오차	변동계수(%)	
- 평균	0.3	3.7	0.5	5.2	10.2	0.5	7.2	0.5	7.2	0.5	7.2	0.5	5.7
- 평균	0.1	1.0	0.1	0.9	0.3	0.3	2.9	0.2	1.6	0.1	0.1	0.1	0.6
- 평균	0.1	0.6	0.0	0.6	0.1	0.1	1.5	0.1	1.4	0.1	0.1	0.1	0.7
- 평균	0.1	1.6	0.1	1.4	0.3	0.3	4.0	0.2	2.7	0.2	2.7	0.2	2.3
- 합계	1,957.6	6.7	519.1	7.5	718.4	14.6	841.7	841.7	12.1	1,529.1	12.1	1,529.1	14.9
- 합계	1,206.5	5.4	784.6	10.9	556.7	9.8	583.5	583.5	16.7	435.6	16.7	435.6	7.3
- 합계	2,530.4	4.9	1,118.7	7.9	1,034.9	9.8	1,133.7	1,133.7	10.9	1,671.9	10.9	1,671.9	10.3
- 합계	513.0	14.0	129.6	14.1	217.7	32.0	157.9	157.9	17.9	417.3	17.9	417.3	35.1
- 합계	346.7	9.1	142.7	11.3	258.1	20.7	99.3	99.3	19.6	152.8	19.6	152.8	19.0
- 합계	658.6	8.8	240.8	11.0	345.8	18.0	221.8	221.8	16.0	455.0	16.0	455.0	22.8
- 합계	371.8	13.3	126.1	15.6	166.4	42.3	165.1	165.1	22.8	259.6	22.8	259.6	29.6
- 합계	318.6	10.9	134.3	13.2	243.5	25.6	82.7	82.7	30.6	131.6	30.6	131.6	19.2
- 합계	538.8	9.4	232.4	12.8	316.3	23.5	216.9	216.9	21.8	298.6	21.8	298.6	19.1
- 평균	9.7	9.5	11.9	9.0	12.6	15.7	47.2	47.2	31.2	11.7	31.2	11.7	13.1
- 평균	3.4	43.7	1.6	60.6	1.8	95.3	17.4	17.4	66.7	5.3	66.7	5.3	71.6
- 평균	4.8	23.2	3.5	17.2	1.0	26.5	4.6	4.6	27.0	12.9	27.0	12.9	34.7
- 합계	277,286.0	12.0	128,410.0	20.0	55,579.0	14.8	159,356.0	159,356.0	43.3	178,647.0	43.3	178,647.0	19.3
- 합계	150,145.0	5.3	72,566.0	6.5	91,227.0	17.7	28,920.0	28,920.0	9.4	90,104.0	9.4	90,104.0	10.3
- 합계	56,402.0	13.8	56,402.0	13.8	0.0	-	0.0	0.0	-	0.0	-	0.0	-
- 합계	113,302.0	8.8	45,351.0	11.8	76,619.0	21.4	0.0	0.0	-	70,072.0	-	70,072.0	12.9
- 합계	49,142.0	8.6	19,183.0	18.0	0.0	-	26,971.0	26,971.0	10.6	36,325.0	10.6	36,325.0	17.5
- 합계	52,136.0	12.3	24,045.0	17.2	39,807.0	25.4	1,943.5	1,943.5	47.7	23,488.0	47.7	23,488.0	18.8
- 합계	34,481.0	13.6	14,007.0	17.9	27,566.0	26.4	768.0	768.0	44.2	15,240.0	44.2	15,240.0	22.1
- 합계	21,945.0	12.8	12,014.0	19.6	15,222.0	29.1	1,725.5	1,725.5	73.9	10,127.0	73.9	10,127.0	18.2

1. 비목별 표준오차 - 여행업(계속)

항목	여행업											
	일반여행업			국외여행업			국내여행업			국내·외여행업		
	표준오차	변동계수(%)	표준오차	변동계수(%)	표준오차	변동계수(%)	표준오차	변동계수(%)	표준오차	변동계수(%)	표준오차	변동계수(%)
- 합계	2,421.2	46.8	463.9	51.0	392.2	70.4	2,264.8	80.3	603.1	68.3		
선박권 판매 수수료(전체, 백만원)	1,989.1	50.1	316.7	58.8	320.4	74.7	1,886.6	80.3	440.7	67.3		
선박권 판매 수수료(성수기, 백만원)	462.0	36.6	154.2	41.6	133.4	69.9	378.4	80.2	169.4	74.3		
선박권 판매 수수료(비성수기, 백만원)	1,132,560.0	24.9	1,132,560.0	24.9	0.0	-	0.0	-	0.0	-		
외국인 입국자 수(명)	1,028,708.0	15.2	889,667.0	30.5	482,714.0	24.6	0.0	-	183,631.0	9.8		
내국인 출국자 수(명)	2,570,394.0	16.5	195,256.0	14.2	0.0	-	1,695,459.0	17.9	1,922,036.0	40.6		
내국인 국내관광자 수(명)	575,749.0	12.7	323,755.0	22.0	412,921.0	23.0	35,631.0	41.8	294,300.0	19.7		
항공권 구매자(전체, 명)	570,546.0	12.8	314,410.0	22.9	412,921.0	23.0	35,631.0	41.8	234,300.0	19.7		
항공권 구매자(내국인, 명)	24,821.0	25.5	24,821.0	25.5	0.0	-	0.0	-	0.0	-		
항공권 구매자(외국인, 명)	82,163.0	46.5	23,705.0	59.8	2,503.0	58.3	75,339.0	78.9	22,508.0	60.2		
선박권 구매자(전체, 명)	81,901.0	47.8	22,780.0	66.3	2,503.0	58.3	75,339.0	78.9	22,508.0	60.2		
선박권 구매자(내국인, 명)	3,338.1	63.2	3,338.1	63.2	0.0	-	0.0	-	0.0	-		
선박권 구매자(외국인, 명)	3,128,127.0	9.9	1,665,503.0	16.1	630,949.0	16.8	1,696,259.0	17.6	1,932,845.0	24.7		
이용객 수(전체, 명)	167.0	16.7	124.4	19.5	55.6	68.7	25.1	61.2	93.1	38.5		
관광통역 안내사(남자, 명)	206.1	16.1	161.6	18.2	93.2	47.5	12.4	53.9	86.9	49.1		
관광통역 안내사(여자, 명)	310.6	13.6	250.0	16.4	111.8	40.3	33.4	52.2	142.7	34.1		
관광통역 안내사(전체, 명)	97.9	27.4	52.7	33.2	3.5	87.8	18.7	56.8	80.2	49.8		
영어 관광통역 안내사(남자, 명)	75.5	26.0	61.2	30.7	3.4	85.8	9.9	65.9	43.0	59.7		
영어 관광통역 안내사(여자, 명)												

1. 비목별 표준오차 - 여행업(계속)

항목	여행업											
	일반여행업			국외여행업			국내여행업			국내·외여행업		
	표준오차	변동계수(%)	표준오차	변동계수(%)	표준오차	변동계수(%)	표준오차	변동계수(%)	표준오차	변동계수(%)	표준오차	변동계수(%)
- 합계	147.8	22.8	93.7	26.2	4.9	61.4	21.1	44.0	112.3	48.2		
영어 관광통역 안내사(전체, 명)												
- 합계	75.0	25.3	35.4	23.1	55.4	75.9	7.5	93.4	35.3	57.0		
일어 관광통역 안내사(남자, 명)												
- 합계	95.2	30.0	65.9	35.8	43.9	69.7	0.0	-	52.7	75.3		
일어 관광통역 안내사(여자, 명)												
- 합계	130.3	21.2	79.7	23.7	81.2	59.7	7.5	93.4	62.9	47.6		
중국어 관광통역 안내사(남자, 명)												
- 합계	94.7	27.7	92.8	29.1	3.5	86.6	0.0	-	18.5	97.3		
중국어 관광통역 안내사(여자, 명)												
- 합계	152.5	24.0	125.9	27.3	82.1	63.6	7.5	93.4	24.3	69.4		
중국어 관광통역 안내사(전체, 명)												
- 합계	220.5	22.6	202.2	25.9	82.2	61.8	7.5	93.4	30.5	56.5		
불어 관광통역 안내사(남자, 명)												
- 합계	0.0	-	0.0	-	0.0	-	0.0	-	0.0	-		
불어 관광통역 안내사(여자, 명)												
- 합계	0.0	-	0.0	-	0.0	-	0.0	-	0.0	-		
불어 관광통역 안내사(전체, 명)												
- 합계	0.0	-	0.0	-	0.0	-	0.0	-	0.0	-		
독어 관광통역 안내사(남자, 명)												
- 합계	6.5	92.2	6.5	92.2	0.0	-	0.0	-	0.0	-		
독어 관광통역 안내사(여자, 명)												
- 합계	6.5	92.2	6.5	92.2	0.0	-	0.0	-	0.0	-		
독어 관광통역 안내사(전체, 명)												
- 합계	0.0	-	0.0	-	0.0	-	0.0	-	0.0	-		
스페인어 관광통역 안내사(남자, 명)												
- 합계	9.1	65.0	9.1	65.0	0.0	-	0.0	-	0.0	-		
스페인어 관광통역 안내사(여자, 명)												
- 합계	9.1	65.0	9.1	65.0	0.0	-	0.0	-	0.0	-		
스페인어 관광통역 안내사(전체, 명)												
- 합계	0.0	-	0.0	-	0.0	-	0.0	-	0.0	-		
러시아어 관광통역 안내사(남자, 명)												
- 합계	19.4	92.2	19.4	92.2	0.0	-	0.0	-	0.0	-		
러시아어 관광통역 안내사(여자, 명)												
- 합계	19.4	92.2	19.4	92.2	0.0	-	0.0	-	0.0	-		
러시아어 관광통역 안내사(전체, 명)												
- 합계	6.5	92.2	6.5	92.2	0.0	-	0.0	-	0.0	-		
기타 관광통역 안내사(남자, 명)												

1. 비목별 표준오차 - 여행업

항목	여행업											
	일반여행업		국외여행업		국내여행업		국내·외여행업					
	표준오차	변동계수(%)	표준오차	변동계수(%)	표준오차	변동계수(%)	표준오차	변동계수(%)	표준오차	변동계수(%)	표준오차	변동계수(%)
- 합계	0.0	-	0.0	-	0.0	-	0.0	-	0.0	-	0.0	-
기타 관광통역 안내사(여자, 명)	6.5	92.2	6.5	92.2	0.0	-	0.0	-	0.0	-	0.0	-
기타 관광통역 안내사(전체, 명)	180.8	13.8	102.1	36.5	22.8	50.7	54.4	27.5	137.1	17.3	137.1	17.3
국내여행 안내사(남자, 명)	220.9	18.9	169.5	59.9	66.0	64.7	30.2	18.4	121.5	19.7	121.5	19.7
국내여행 안내사(여자, 명)	343.4	13.8	268.5	47.7	68.5	46.6	61.3	16.9	193.4	13.7	193.4	13.7
호텔경영사(남자, 명)	20.5	97.6	0.0	-	0.0	-	0.0	-	20.5	97.6	0.0	-
호텔경영사(여자, 명)	0.0	-	0.0	-	0.0	-	0.0	-	0.0	-	0.0	-
호텔경영사(전체, 명)	20.5	97.6	0.0	-	0.0	-	0.0	-	20.5	97.6	0.0	-
호텔관리사(남자, 명)	32.0	66.6	1.5	75.6	0.0	-	0.0	-	31.9	69.4	0.0	-
호텔관리사(여자, 명)	0.0	-	0.0	-	0.0	-	0.0	-	0.0	-	0.0	-
호텔관리사(전체, 명)	32.0	66.6	1.5	75.6	0.0	-	0.0	-	31.9	69.4	0.0	-
호텔서비스사(남자, 명)	37.0	52.8	0.0	-	0.0	-	4.4	88.6	36.7	56.4	4.4	88.6
호텔서비스사(여자, 명)	32.1	64.2	0.0	-	3.5	87.7	0.0	-	31.9	69.4	0.0	-
호텔서비스사(전체, 명)	56.9	47.4	0.0	-	3.5	87.7	4.4	88.6	56.6	51.0	4.4	88.6
기타 자격증(남자, 명)	205.3	17.6	136.4	49.8	64.8	49.5	34.8	45.2	134.6	19.8	134.6	19.8
기타 자격증(여자, 명)	517.3	30.4	414.6	73.6	168.3	43.6	225.4	77.2	128.7	28.1	128.7	28.1
기타 자격증(전체, 명)	659.8	23.1	545.3	65.2	198.1	38.3	229.2	62.1	215.0	18.9	215.0	18.9
자격증 보유 합계(남자, 명)	405.2	11.2	309.6	25.9	88.2	34.3	69.8	21.7	236.0	12.8	236.0	12.8
자격증 보유 합계(여자, 명)	721.6	17.2	616.3	35.6	212.1	30.8	227.9	47.6	209.5	16.1	209.5	16.1
자격증 보유 합계(전체, 명)	1,033.1	13.2	911.3	31.1	241.6	25.6	239.6	30.0	347.8	11.1	347.8	11.1

2. 비목별 표준오차 - 관광편의시설업

항목	관광편의시설업													
	관광유형음식점업		관광극장유형업		외국인전용 유흥음식점업		관광식당업		관광펜션업		한옥체험업			
	표준오차	변동계수 (%)	표준 오차	변동 계수(%)	표준 오차	변동 계수(%)	표준 오차	변동 계수(%)	표준 오차	변동 계수(%)	표준 오차	변동 계수(%)		
준속기간(년)	0.5	8.1	3.2	36.3	1.1	21.7	0.5	6.1	0.8	11.3	0.5	13.1	0.3	10.5
연간 영업개월 수(개월)	0.1	0.7	0.4	3.5	0.4	3.5	0.1	1.5	0.1	1.0	0.2	1.9	0.2	1.6
일일 평균 영업시간(시간)	0.2	1.3	0.2	2.2	0.4	4.4	0.1	1.3	0.2	2.1	0.5	2.5	0.4	1.9
월간 휴무일 수(일)	0.1	3.6	0.8	26.6	0.0	0.0	0.1	3.1	0.2	5.1	0.5	6.6	0.2	3.1
종사자(남자, 명)	977.6	5.3	84.4	12.8	346.7	8.9	22.1	4.9	907.2	7.2	58.6	14.3	37.3	7.8
종사자(여자, 명)	1,043.0	7.9	20.2	8.0	144.5	13.0	46.5	3.4	1,029.8	11.1	26.8	5.1	56.0	8.1
종사자(전체, 명)	1,801.3	5.7	76.5	8.4	413.4	8.2	53.5	3.0	1,747.4	8.0	68.2	7.3	83.8	7.2
신규인력채용(남자, 명)	508.2	11.3	62.0	12.6	168.3	15.7	13.9	19.1	475.1	17.0	12.8	27.8	7.3	42.8
신규인력채용(여자, 명)	624.4	17.7	19.8	19.0	73.9	30.2	34.1	5.2	618.1	25.6	12.7	26.0	24.5	37.2
신규인력채용(전체, 명)	1,062.7	13.2	63.6	10.7	211.9	16.1	37.8	5.2	1,038.2	19.9	23.6	24.8	26.2	31.6
연간이직자(남자, 명)	557.7	13.5	61.9	12.8	209.8	19.7	11.7	32.6	512.7	20.4	11.6	38.6	4.3	42.9
연간이직자(여자, 명)	487.8	16.3	22.0	20.6	68.6	27.5	32.5	5.8	480.5	24.6	11.7	31.7	25.3	27.5
연간이직자(전체, 명)	962.0	13.5	64.1	10.8	243.8	18.6	34.2	5.7	927.1	20.7	22.4	33.5	25.9	25.4
건물 연면적(㎡)	57.2	11.4	102.7	14.0	47.2	4.7	7.4	4.0	29.3	8.9	117.1	11.5	400.4	39.3
편의시설 연면적(㎡)	46.2	59.8	0.0	-	0.5	86.6	0.8	77.0	2.6	47.0	587.6	64.6	4.9	29.1
연간시설 투자비(백만원)	13.6	22.4	40.8	29.0	237.5	48.6	2.1	10.1	2.9	14.6	22.2	22.2	28.1	38.3
자본금(백만원)	109,271.0	9.0	5,399.3	13.4	19,425.0	12.5	10,551.0	18.2	101,365.0	15.9	27,312.0	12.8	20,039.0	17.7
매출액(백만원)	67,730.0	5.2	2,539.9	4.5	34,940.0	19.0	2,503.0	6.2	57,782.0	5.9	2,021.6	8.7	3,321.1	23.9
이용객 수(명)	9,341,258.0	8.6	257,313.0	2.0	1,520,081.0	18.6	149,672.0	6.3	9,211,894.0	10.9	-	-	29,292.0	12.4

2. 비목별 표준오차 - 관광편의시설업(계속)

항목	관광편의시설업															
	관광유형음식점업			관광극장유형음식점업			외국인전용 유흥음식점업			관광식당업		관광펜션업		한옥체험업		
	표준오차	변동계수 (%)	표준 오차	변동 계수(%)	표준 오차	변동 계수(%)	표준 오차	변동 계수(%)	표준 오차	변동 계수(%)	표준 오차	변동 계수(%)	표준 오차	변동 계수(%)	표준 오차	변동 계수(%)
최대수용력(관광유형음식점, 석)	7,362.3	108	7,362.3	108	-	-	-	-	-	-	-	-	-	-	-	-
최대수용력(외국인전용유형음식점, 석)	989.5	7.3	-	-	-	989.5	7.3	-	-	-	-	-	-	-	-	-
최대수용력(관광식당업, 석)	19,717.0	9.0	-	-	-	-	19,717.0	9.0	-	-	-	-	-	-	-	-
최대수용력(시내순환관광업, 석)	-	-	-	-	-	-	-	-	-	-	-	-	-	-	-	-
관광통역 안내사(남자, 명)	291.8	36.2	0.0	-	0.0	-	4.1	51.3	291.7	37.2	5.2	52.2	2.7	53.3	-	-
관광통역 안내사(여자, 명)	214.9	34.1	11.5	57.7	0.0	-	6.0	46.4	214.5	36.7	1.2	61.2	5.2	43.5	-	-
관광통역 안내사(전체, 명)	501.4	34.9	11.5	57.7	0.0	-	9.3	44.4	501.1	36.7	5.6	46.9	6.0	35.5	-	-
영어 관광통역 안내사(남자, 명)	110.5	38.1	0.0	-	0.0	-	4.1	51.3	110.4	40.2	2.8	55.3	1.3	65.5	-	-
영어 관광통역 안내사(여자, 명)	108.0	51.7	6.9	57.7	0.0	-	4.4	88.4	107.6	58.2	0.0	-	3.0	43.4	-	-
영어 관광통역 안내사(전체, 명)	212.7	42.6	6.9	57.7	0.0	-	6.0	46.4	212.4	46.2	2.8	55.3	3.8	42.1	-	-
일어 관광통역 안내사(남자, 명)	4.4	88.5	0.0	-	0.0	-	0.0	-	0.0	-	4.4	88.5	0.0	-	-	-
일어 관광통역 안내사(여자, 명)	42.8	36.9	4.6	57.7	0.0	-	0.0	-	42.4	42.0	1.2	61.2	2.7	54.9	-	-
일어 관광통역 안내사(전체, 명)	43.0	35.6	4.6	57.7	0.0	-	0.0	-	42.4	42.0	4.6	65.6	2.7	54.9	-	-
중국어 관광통역 안내사(남자, 명)	162.2	38.0	0.0	-	0.0	-	0.0	-	162.2	38.3	0.0	-	2.3	77.5	-	-
중국어 관광통역 안내사(여자, 명)	119.1	40.0	0.0	-	0.0	-	0.0	-	119.1	40.0	0.0	-	0.0	-	-	-
중국어 관광통역 안내사(전체, 명)	275.9	38.1	0.0	-	0.0	-	0.0	-	275.9	38.2	0.0	-	2.3	77.5	-	-
불어 관광통역 안내사(남자, 명)	0.0	-	0.0	-	0.0	-	0.0	-	0.0	-	0.0	-	0.0	-	-	-

2. 비목별 표준오차 - 관광편의시설업(계속)

항목	관광편의시설업																
	표준오차		변동계수 (%)		관광유형음식점업		관광극장유형업		외국인전용유형음식점업		관광식당업		관광패션업		한옥체험업		
	표준오차	변동계수 (%)	표준오차	변동계수 (%)	표준오차	변동계수 (%)	표준오차	변동계수 (%)	표준오차	변동계수 (%)	표준오차	변동계수 (%)	표준오차	변동계수 (%)	표준오차	변동계수 (%)	
- 합계	0.0	-	0.0	-	0.0	-	0.0	-	0.0	-	0.0	-	0.0	-	0.0	-	0.0
- 불어 관광통역 안내사(여자, 명)	0.0	-	0.0	-	0.0	-	0.0	-	0.0	-	0.0	-	0.0	-	0.0	-	0.0
- 불어 관광통역 안내사(전체, 명)	0.0	-	0.0	-	0.0	-	0.0	-	0.0	-	0.0	-	0.0	-	0.0	-	0.0
- 독어 관광통역 안내사(남자, 명)	0.0	-	0.0	-	0.0	-	0.0	-	0.0	-	0.0	-	0.0	-	0.0	-	0.0
- 독어 관광통역 안내사(여자, 명)	0.0	-	0.0	-	0.0	-	0.0	-	0.0	-	0.0	-	0.0	-	0.0	-	0.0
- 독어 관광통역 안내사(전체, 명)	0.0	-	0.0	-	0.0	-	0.0	-	0.0	-	0.0	-	0.0	-	0.0	-	0.0
- 스페인어 관광통역 안내사(남자, 명)	0.0	-	0.0	-	0.0	-	0.0	-	0.0	-	0.0	-	0.0	-	0.0	-	0.0
- 스페인어 관광통역 안내사(여자, 명)	0.0	-	0.0	-	0.0	-	0.0	-	0.0	-	0.0	-	0.0	-	0.0	-	0.0
- 스페인어 관광통역 안내사(전체, 명)	0.0	-	0.0	-	0.0	-	0.0	-	0.0	-	0.0	-	0.0	-	0.0	-	0.0
- 러시아어 관광통역 안내사(남자, 명)	0.0	-	0.0	-	0.0	-	0.0	-	0.0	-	0.0	-	0.0	-	0.0	-	0.0
- 러시아어 관광통역 안내사(여자, 명)	0.0	-	0.0	-	0.0	-	0.0	-	0.0	-	0.0	-	0.0	-	0.0	-	0.0
- 러시아어 관광통역 안내사(전체, 명)	0.0	-	0.0	-	0.0	-	0.0	-	0.0	-	0.0	-	0.0	-	0.0	-	0.0
- 기타 관광통역 안내사(남자, 명)	4.1	51.3	0.0	-	0.0	-	0.0	-	4.1	51.3	0.0	-	0.0	-	0.0	-	0.0
- 기타 관광통역 안내사(여자, 명)	4.1	51.3	0.0	-	0.0	-	0.0	-	4.1	51.3	0.0	-	0.0	-	0.0	-	0.0
- 기타 관광통역 안내사(전체, 명)	82.0	97.6	0.0	-	0.0	-	0.0	-	82.0	97.6	0.0	-	0.0	-	0.0	-	0.0
- 기타 관광통역 안내사(남자, 명)	0.0	-	0.0	-	0.0	-	0.0	-	0.0	-	0.0	-	0.0	-	0.0	-	0.0
- 기타 관광통역 안내사(여자, 명)	82.0	97.6	0.0	-	0.0	-	0.0	-	82.0	97.6	0.0	-	0.0	-	0.0	-	0.0
- 기타 관광통역 안내사(전체, 명)	23.9	59.7	0.0	-	0.0	-	0.0	-	0.0	-	0.0	-	0.0	-	0.0	-	0.0
- 국내여행 안내사(남자, 명)	21.9	73.0	0.0	-	0.0	-	0.0	-	0.0	-	0.0	-	0.0	-	0.0	-	0.0
- 국내여행 안내사(여자, 명)	44.8	64.0	0.0	-	0.0	-	0.0	-	0.0	-	0.0	-	0.0	-	0.0	-	0.0
- 국내여행 안내사(전체, 명)																	

2. 비목별 표준오차 - 관광편의시설업

항목	관광편의시설업													
	관광유형음식점업				관광숙박업				관광편의시설업				한옥체험업	
	표준오차	변동계수 (%)	표준 오차	변동 계수(%)	표준 오차	변동 계수(%)	표준 오차	변동 계수(%)	표준 오차	변동 계수(%)	표준 오차	변동 계수(%)	표준 오차	변동 계수(%)
- 합계	9.5	94.9	0.0	-	0.0	-	9.5	94.9	0.0	-	0.0	-	0.0	-
- 호텔경영사(남자, 명)														
- 호텔경영사(여자, 명)	0.0	-	0.0	-	0.0	-	0.0	-	0.0	-	0.0	-	0.0	-
- 호텔경영사(전체, 명)	9.5	94.9	0.0	-	0.0	-	9.5	94.9	0.0	-	0.0	-	0.0	-
- 호텔관리사(남자, 명)	0.0	-	0.0	-	0.0	-	0.0	-	0.0	-	0.0	-	0.0	-
- 호텔관리사(여자, 명)	0.0	-	0.0	-	0.0	-	0.0	-	0.0	-	0.0	-	0.0	-
- 호텔관리사(전체, 명)	0.0	-	0.0	-	0.0	-	0.0	-	0.0	-	0.0	-	0.0	-
- 호텔서비스사(남자, 명)	45.0	97.8	0.0	-	0.0	-	45.0	97.8	0.0	-	0.0	-	0.0	-
- 호텔서비스사(여자, 명)	0.0	-	0.0	-	0.0	-	0.0	-	0.0	-	0.0	-	0.0	-
- 호텔서비스사(전체, 명)	45.0	97.8	0.0	-	0.0	-	45.0	97.8	0.0	-	0.0	-	0.0	-
- 기타 자격증(남자, 명)	199.0	16.8	2.3	57.7	14.2	44.5	0.0	-	198.5	17.2	0.0	-	0.0	-
- 기타 자격증(여자, 명)	63.6	40.7	0.0	-	9.0	56.3	0.0	-	62.8	46.2	0.0	-	2.9	73.0
- 기타 자격증(전체, 명)	223.9	16.7	2.3	57.7	19.1	39.8	0.0	-	223.0	17.3	0.0	-	2.9	73.0
- 자격증 보유 합계(남자, 명)	331.3	15.9	2.3	57.7	14.2	44.5	4.1	51.3	330.2	16.5	5.2	52.2	22.1	63.1
- 자격증 보유 합계(여자, 명)	217.9	26.7	11.5	57.7	9.0	56.3	6.0	46.4	216.2	30.0	1.2	61.2	22.2	48.4
- 자격증 보유 합계(전체, 명)	515.8	17.7	13.9	57.7	19.1	39.8	9.3	44.4	513.3	18.9	5.6	46.9	43.9	54.2
- 이용객수-관광펜션업(명)	114,848.0	11.9	-	-	-	-	-	-	-	-	114,848.0	11.9	-	-
- 판매객실 수-관광펜션업(개)	324,236.0	51.8	-	-	-	-	-	-	-	-	324,236.0	51.8	-	-

3. 비목별 표준오차 - 관광객이용시설업 및 국제회의업

항목	관광객이용시설업		국제회의업	
	외국인전용 관광기념품판매업		국제회의기획업	
	표준오차	변동계수 (%)	표준오차	변동계수 (%)
존속기간(년)	1.0	11.0	1.0	10.7
- 평균				
연간 영업개월 수(개월)	0.3	2.3	0.1	1.1
- 평균				
일일 평균 영업시간(시간)	0.1	1.3	0.1	1.1
- 평균				
월간 휴무일 수(일)	0.1	2.3	0.1	1.9
- 평균				
종사자(남자, 명)	34.7	8.3	1,313.6	23.4
- 합계				
종사자(여자, 명)	93.7	8.6	1,013.2	20.1
- 합계				
종사자(전체, 명)	110.4	7.3	2,286.5	21.5
- 합계				
신규인력채용(남자, 명)	31.7	30.2	289.1	28.9
- 합계				
신규인력채용(여자, 명)	43.4	17.3	151.9	16.3
- 합계				
신규인력채용(전체, 명)	68.6	19.3	394.5	20.4
- 합계				
연간10직자(남자, 명)	31.5	4.2	205.4	25.4
- 합계				
연간10직자(여자, 명)	46.9	21.8	159.1	19.2
- 합계				
연간10직자(전체, 명)	71.6	24.7	325.7	19.9
- 합계				
건물 연면적(㎡)	83.9	14.2	415.3	34.9
- 평균				
편의시설 연면적(㎡)	4.8	43.3	1.5	56.4
- 평균				
연간시설 투자비(백만원)	8.4	18.3	17.0	34.4
- 평균				
자본금(백만원)	149,772.0	55.4	182,026.0	29.2
- 합계				
매출액(백만원)	257,968.0	51.6	78,469.0	9.9
- 합계				
이용객 수(명)	1,656,801.0	17.3	-	-
- 합계				

3. 비목별 표준오차 - 관광객이용시설업 및 국제회의업(계속)

항목	관광객이용시설업		국제회의업	
	외국인전용 관광기념품판매업		국제회의기획업	
	표준오차	변동계수 (%)	표준오차	변동계수 (%)
관광통역 안내사(남자, 명)	33.7	56.1	23.5	42.8
관광통역 안내사(여자, 명)	63.8	29.3	112.0	70.5
관광통역 안내사(전체, 명)	92.5	33.3	115.9	54.2
영어 관광통역 안내사(남자, 명)	9.5	79.3	19.9	50.9
영어 관광통역 안내사(여자, 명)	38.0	74.6	16.5	51.5
영어 관광통역 안내사(전체, 명)	47.5	75.5	33.6	47.3
일어 관광통역 안내사(남자, 명)	18.8	57.1	8.0	57.1
일어 관광통역 안내사(여자, 명)	25.7	45.1	111.3	87.7
일어 관광통역 안내사(전체, 명)	44.3	49.2	111.5	79.1
중국어 관광통역 안내사(남자, 명)	9.7	64.8	1.5	73.4
중국어 관광통역 안내사(여자, 명)	35.3	34.9	0.0	-
중국어 관광통역 안내사(전체, 명)	36.2	31.2	1.5	73.4
불어 관광통역 안내사(남자, 명)	0.0	-	0.0	-
불어 관광통역 안내사(여자, 명)	0.0	-	0.0	-
불어 관광통역 안내사(전체, 명)	0.0	-	0.0	-
독어 관광통역 안내사(남자, 명)	0.0	-	0.0	-
독어 관광통역 안내사(여자, 명)	0.0	-	0.0	-
독어 관광통역 안내사(전체, 명)	0.0	-	0.0	-

3. 비목별 표준오차 - 관광객이용시설업 및 국제회의업(계속)

항목	관광객이용시설업		국제회의업	
	외국인전용 관광기념품판매업		국제회의기획업	
	표준오차	변동계수 (%)	표준오차	변동계수 (%)
스페인어 관광통역 안내사(남자, 명)	0.0	-	0.0	-
스페인어 관광통역 안내사(여자, 명)	0.0	-	0.0	-
스페인어 관광통역 안내사(전체, 명)	0.0	-	0.0	-
러시아어 관광통역 안내사(남자, 명)	0.0	-	0.0	-
러시아어 관광통역 안내사(여자, 명)	0.0	-	0.0	-
러시아어 관광통역 안내사(전체, 명)	0.0	-	0.0	-
기타 관광통역 안내사(남자, 명)	0.0	-	0.0	-
기타 관광통역 안내사(여자, 명)	7.1	79.3	0.0	-
기타 관광통역 안내사(전체, 명)	7.1	79.3	0.0	-
국내여행 안내사(남자, 명)	0.0	-	13.4	89.1
국내여행 안내사(여자, 명)	0.0	-	4.5	89.1
국내여행 안내사(전체, 명)	0.0	-	17.8	89.1
호텔경영사(남자, 명)	0.0	-	4.5	89.1
호텔경영사(여자, 명)	0.0	-	4.5	89.1
호텔경영사(전체, 명)	0.0	-	8.9	89.1
호텔관리사(남자, 명)	0.0	-	0.0	-
호텔관리사(여자, 명)	0.0	-	0.0	-
호텔관리사(전체, 명)	0.0	-	0.0	-

3. 비목별 표준오차 - 관광객이용시설업과 국제회의업

항목	관광객이용시설업		국제회의업	
	외국인전용 관광기념품판매업		국제회의기획업	
	표준오차	변동계수 (%)	표준오차	변동계수 (%)
호텔서비스(남자, 명)	-	0.0	-	0.0
호텔서비스(여자, 명)	-	0.0	-	0.0
호텔서비스(전체, 명)	-	0.0	-	0.0
기타 자격증(남자, 명)	-	0.0	-	26.5
기타 자격증(여자, 명)	-	0.0	-	18.5
기타 자격증(전체, 명)	-	0.0	-	34.6
자격증 보유 합계(남자)	-	33.7	56.1	44.1
자격증 보유 합계(여자)	-	63.8	29.3	113.9
자격증 보유 합계(합계)	-	92.5	33.3	125.5

부 록 편

부록 I. 주요해설

1. 주요 용어해설(p.741~745)
2. 무응답 대체 방법(p.746~751)
3. 모수추정 방법(p.751~755)

부록 II. 조사표

1. 여행업(p.759~770)
 2. 관광숙박업(p.771~782)
 3. 관광객이용시설업(p.783~792)
 4. 국제회의업(p.793~803)
 5. 카지노업(p.804~813)
 6. 유원시설업(p.814~823)
 7. 관광편의시설업(p.824~833)
-

부 록 1. 주요해설

1 주요 용어해설

1) 조직형태

□ 개인사업체

- 법인격 없이 개인이 경영하는 사업체로 법인이 아닌 2인 이상의 개인이 공동 경영하는 사업체도 여기에 포함됨
- 회사와 제품·상품 등의 판매 계약을 맺고 개인경영주의 책임 아래 독립적으로 경영하는 대리점, 특약점, 가맹점 등의 개인사업체 예) 한국여행사(주) ○○점 등

□ 회사법인

- 상법의 규정에 의해 설립된 영리법인으로서 주식회사, 유한회사, 합자회사, 합명회사 및 외국회사를 말함
- 외국회사란 외국(미국 등)에 본사를 두고 국내에 설립한 회사를 말하며 주로 국내에 설치된 외국의 지사(점), 영업소 등으로 이루어짐

□ 회사외법인

- 민법 또는 특별법 규정에 의하여 설립된 회사 이외의 법인으로서 재단법인, 사단법인, 학교법인, 의료법인, 사회복지법인, 각종 공사 등을 말함

□ 비법인단체

- 법인격 없는 각종 협회, 조합, 후원회, 문화단체, 노동단체 등

2) 사업체 구분

□ 단독사업체 (1기업 1사업체)

- 다른 장소에 본사(점) 또는 지사(점), 영업소, 출장소 등이 없이 한 장소에 단, 하나의 사업체만 있는 경우

□ 본사(점), 본부, 중앙회 (1기업 다사업체)

- 동일한 경영하에 있는 지사(점), 영업소, 출장소 등을 1개 이상 거느리며 사업 전반을 실질적으로 총괄하는 사업체
- 실제로 기획, 회계, 재무, 구매, 광고, 법무 등 총괄적인 관리업무가 이루어지는 사업체

□ 지사(점), 출장소, 영업장 (1기업 다사업체)

- 동일 경영을 총괄하는 본사 등이 별도로 있으면서 그 본사 등으로부터 업무 전반에 관하여 지시를 받고 있는 지사(점), 영업장, 출장소 등

주 : 일부 지사(점)의 경우 '본사 관리를 받는 지사(점)' 개념이 아니라 '해당 지역 '본사' 개념으로 운영됨. 이러한 사업체 현황 파악을 위해 2010년 기준 조사부터 '지역본사, 지역본부, 지역중앙회' 항목을 추가함

3) 연간 영업개월 수

- 1년 중 실제로 영업활동을 수행한 개월 수를 말하며 계절적 요인, 노동쟁의 및 기타요인으로 휴업한 기간은 제외
- 사업년도 중간에 개업한 경우에도 실제 영업개월 수를 기록함
예> ○○년 6월 1일에 개업한 경우 ⇒ 영업 개월 수는 7개월

4) 일일 평균 영업시간

- 1년 중 정상적인 영업일을 기준으로 영업활동을 한 일일 평균 시간으로 종사자 개인의 근로시간이 아닌 사업체 입장에서의 영업시간임
- 사업체의 개점시간에서 폐점시간까지의 영업시간

5) 사업체 월 평균 휴무일 수

- 1년 중 취업규칙 및 단체협약 등에서 정한 사업체의 정상 휴무일을 월 평균 기준으로 기입
- 국경일, 창립기념일 등은 제외함

6) 종사자 포함 기준

- 종사자에 포함되는 경우
 - 월평균 정상근무일수의 1/3이상 업무에 종사한 자
 - 다른 사업체에 파견한 종사자 또는 용역을 준 업체에 나가 일하는 종사자
 - 병가자, 단기휴가자, 파업중인 자, 외국인 취업자, 공공근로요원, 종교단체 봉사자 중 상시적으로 봉사하는 자 등

- 종사자에서 제외되는 경우
 - 3개월 이상 장기 결근자, 근무 중 근입대자, 전투경찰, 의무경찰, 공익근무요원
 - 봉사단체의 1일 봉사요원, 각종 단체의 회원, 종교단체의 신자
 - 무급 비상근임원, 파견받은 근로자, 용역업체의 용역근로자(청소부, 경비원 등)
 - 월평균 정상근무일수의 1/3미만 업무에 종사한 자 등

7) 종사자 유형 구분

- 자영업자
 - 개인사업체를 소유하며 자신의 책임아래 사업체를 직접 경영하는 자
 - 2인 이상이 공동으로 경영하는 개인사업체는 경영자 모두 자영업주로 간주
 - 「자영업주」에 1명 이상이 조사되면 반드시 ‘조직형태’ 문항에서는 「개인사업체」이어야 함
- 무급가족종사자
 - 자영업주의 가족이나 친인척으로서, 정상근로시간의 1/3이상 업무에 종사하며 임금 또는 급여를 받지 않는 자
 - 임금 또는 급여를 받으면 상용 또는 임시 및 일일 종사자에 포함
- 상용근로자
 - 고용주와 1년 이상의 고용계약을 맺었거나, 일정한 기간을 정함이 없이 1년 이상 고용될 것으로 예정되어 정기적으로 임금을 받는 자
 - 기간을 정하지 않고 고용된 자(일반적으로 정규직원이라고 일컫는 자). 근무기간이 1년 이하일지라도 정규직원으로 채용된 경우는 상용종사자로 간주
 - 유급 임원(사장, 대표이사, 전무, 상무, 상근 감사 등)은 포함되나, 무급 비상근임원인 경우는 조사대상이 아님
 - 근속기간이 1년 이상일지라도 계약기간이 1년 미만이거나, 임시 또는 일용인 경우는 임시 및 일일종사자에 포함(파트타임, 아르바이트 등)
- 임시 및 일용근로자
 - 고용주와 1년 미만의 기간을 정하여 고용되었거나 일일단위로 고용된 자
 - 일반적으로 임시, 일일, 아르바이트, 파트타임이라고 일컬어지는 자
 - 근속기간이 1년 이상일지라도 계약기간이 1년 미만인 자

- 상여금 등 제 수당을 받지 못하는 자
- 일일단위로 고용되어 근로의 대가로 일당제 급여를 받고 일하는 자
 - 주 1 : 건설현장의 노무자 등 일일종사자는 해당업체에서 응답한 내용이 연인원인지를 반드시 질의하여 연인원으로 조사되지 않도록 함
 - 2 : 연인원이란 어떤 일에 동원된 인원과 소요된 일수를 두고, 그 일을 하루에 끝내는 것으로 가정하여 환산한 총 인원수를 말함(예: 30명이 40일 일했으면 연인원은 1,200명)
- 기타종사자
 - 일정한 급여 없이 주로 실적급, 수수료 등을 받고 종사하는 자
 - 판매실적에 따라 판매수수료만 지급받는 자동차·보험설계사 등
 - 일정한 급여를 받지 않고 주로 고객의 팁(봉사료)을 받고 종사하는 호스티스, 접대부, 목욕관리사 등
 - 개인등록사업자라 할지라도 실적급 또는 수수료 수입에 의존하며 지사, 영업소 등에 소속되어 있는 자는 지사나 영업소 등의 무급종사자로 조사

8) 사업체 건물 연면적

- 건물연면적
 - 사업을 목적으로 해당 사업체가 사업 활동을 위해 직접 사용하고 있는 건물의 연면적을 말함
 - 연면적이란, 지하·지상층 등 건물의 모든 바닥 면적을 합친 전체면적을 말함
- 편의시설 연면적
 - 사업의 핵심시설을 제외한 시설의 면적(예: 호텔의 경우 객실을 제외한 각종 부대시설 : 식당, 레스토랑, 그릴, 다방, 커피숍, 주점, 바, 나이트클럽, 사우나탕, 증기탕, 수영장, 볼링장, 헬스장, 성인오락실, 이·미용실 등의 연면적을 기입)

9) 건물 소유구분

- 소유 : 사업체가 사업을 위해 사용하고 있는 자사 소유의 건물면적
- 임차 : 사업체가 사업을 위해 임차계약(전세 계약과 임대차 계약을 포함)을 맺고 사용하고 있는 건물면적
- 무상 : 사업체가 아무런 대가를 지급하지 않고 사업을 위해 사용하고 있는 타인의 건물면적

10) 재무자료 관련 용어

- 매출액 : 연간 상품·제품의 판매 또는 서비스의 제공 등으로 벌어들인 수입금액

11) 전자상거래 관련

- 전자상거래 : 상품·서비스의 구입 또는 판매를 위한 주문, 입찰, 계약, 예약 등이 인터넷, 전용선 등의 컴퓨터 통신망을 이용하여 이루어진 경우를 말함
- 거래 : 정부, 기업 및 개인 등 각 경제주체 간에 상품 및 서비스의 소유권 혹은 사용권의 이전을 수반하는 경제 주체간의 거래를 말함
- 전자상거래 판매(구매)액 : 총매출(구매)액 중에서 컴퓨터통신망을 이용하여 실제로 판매(구매)가 이루어진 사업체의 거래액을 말함

12) 자격증 관련

- 관광통역안내사 : 외국인 관광객의 국내여행 안내와 한국의 문화를 소개하는 자
- 국내여행안내사 : 국내를 여행하는 관광객을 대상으로 여행 일정 계획, 여행비용 산출, 숙박시설예약, 명승지나 고적지 안내 등 여행에 필요한 각종 서비스 제공하는 자
- 호텔경영사 : 관광사업소의 호텔에서 객실예약업무, 객실판매 및 정비업무, 접객업무, 회계업무, 식당업무 등 체반 호텔관리업무에 대한 계획을 수립, 조정하며 종사원의 근무상태를 지휘 감독하는 자
- 호텔서비스사 : 호텔에서 고객에게 각종 서비스를 제공하기 위하여 영접, 객실안내, 짐운반, 객실예약, 우편물의 접수와 배달, 객실 열쇠관리, 객실정리, 세탁보급, 음식제공 등 각종서비스를 제공하는 자
- 호텔관리사 : 특2등급 이상의 관광호텔업의 객실관리 업무, 1등급이하의 관광호텔업과 한국전통호텔업, 수상호텔업, 휴양콘도미니엄업 및 가족호텔업의 경영업무를 담당하는 자

2

무응답 대체 방법

- 일반적으로 통계조사에서 조사 모집단의 특성인 모집단 평균이나 총계에 대한 정확한 추정값을 얻는 것이 주요 관심 대상인데 조사에서 얻은 자료에 무응답이 있는 불안정한 자료인 경우에는 추정값에 편향이 생기고 추정의 효율이 떨어지게 됨. 무응답이 생기는 경우는 크게 단위 무응답과 항목 무응답으로 구분됨
- 「관광사업체 기초통계조사」도 이러한 무응답이 발생할 수 있으며, 이는 앞서 언급했던 것과 같이 추정값에 편향이 생기고 추정의 효율이 떨어지게 되므로 이에 대한 적절한 대처 방안에 대하여 논의함

1) 단위 무응답

- 단위 무응답은 질문지 전체를 무응답으로 간주하는 것으로 「관광사업체 기초통계조사」에서 이러한 경우가 발생한 경우 표본 관광사업체의 교체를 통하여 이를 해결하면 됨
- 단위 무응답이 발생하면 표본의 크기가 처음에 정한 크기보다 작아지므로 초기 표본에 있는 결측 단위를 초기 표본에 포함되지 않는 표본층 내의 다른 관광사업체로 교체하여 처음 표본의 크기와 같게 해줌. 특히 단위 무응답에 대한 표본 관광사업체의 교체 시 랜덤하게 초기 표본과 동일한 자료수집 계획에 따라 이루어지도록 노력해야하며, 이를 통하여 이미 표본에 있는 다른 관광사업체와 유사한 관광사업체로 교체되기 때문에 표본 관광사업체의 교체에 따른 편향을 상당부분 제거할 수 있도록 노력해야 함
- 이를 위하여 「2011년 기준 관광사업체 기초통계조사」의 표본추출 시 각 업종과 권역 내에서 표본으로 선정된 사업체와 유사한 특성을 가진 예비표본을 2~4개 정도 더 추출하여 단위 무응답에 대처토록 하였음

2) 항목 무응답

- 항목 무응답은 질문지의 특정 문항이나 항목을 무응답으로 간주하는 것임
- 조사대상 관광사업체 중에서 유효 응답 관광사업체로 분류된 관광사업체가 일부 항목에 대한 응답을 하지 않은 경우에 실제 자료 분석에서 이를 제외한다면 응답한 다른 문항의 응답 내용까지 버리게 되므로 정보의 손실이 큼
- 또한 해당 문항의 분석에서만 제외한다면 자료 분석 사례수가 문항별로 상이하게 나타나게 되므로 항목 무응답에 대해서 가능한 유사한 특성의 값을 대체시키는 것이 통계조사에서 일반적으로 많이 쓰는 대체(imputation)방법임
- 이렇게 대체를 통하여 구성된 완전자료는 추정량의 편향을 감소시키고 불편성(unbiasedness) 혹은 일치성(consistency)을 갖는 우수한 모수추정을 가능하게 하지만, 대체된 자료는 실제 자료가 아니므로 추정량의 분산이 상당량 과소 추정되는 경향이 있으므로 주의가 필요함
- 무응답 대체는 여러 가지 방법을 통하여 할 수 있으며, 2010년 기준 관광사업체 기초통계조사의 경우는 평균대체를 기본으로 한 다중대체(multiple imputation)법이 이용되었음
- 금년도 조사에서는 2010년 기준 조사와 동일한 ‘다중대체법’ 과 더불어, 무응답이 발생한 조사 항목과 보조변수간 관계를 나타내는 회귀모형의 신뢰성을 바탕으로 한 ‘회귀대체 방법’ 을 병행 실시하였음

3) 본 조사의 무응답 대체 방법

□ 핫덱 대체

- 표본조사단위들 중 응답 조사단위와 무응답 조사단위들이 조사 항목에서 유사한 특성을 갖고 있으며 무응답 대체 층 내에서 조사단위를 정렬하는 기준으로 사용할 적당한 변수들이 없을 경우에 동일한 무응답 대체 층 내에서 응답한 조사단위의 값을 랜덤하게 선정하여 무응답 조사단위의 결측값을 대체할 값으로 사용하는 방법임. 이 방법은 Brooks와 Bailer(1978)에 의해 미국의 경상인구조사(Current Population Survey ; CPS)에서 발생한 결측자료의 처리에 사용된 방법으로, 응답된 집단에서 무응답된 자료의 특성과 유사한 자료값을 구하여 대체하며 이 때 최초의 자료가 결측일 경우 최초 응답 자료를 결측값 대신 대체하게 됨

□ 회귀대체

- 회귀대체는 무응답이 있는 항목에 y에 응답이 있는 보조변수 x를 회귀 모형에 적합 시키는 방법으로 Kalton과 Kasprzyk(1982)는 i번째 결측값의 대체 값을 다음과 같이 구하였음

$$\widehat{y}_i = \widehat{\beta}_0 + \sum_{k=1}^k \widehat{\beta}_k x_{ki} + e_i \dots\dots\dots (1)$$

- 여기서 $\widehat{\beta}$ 는 일반적 최소제곱방법(Ordinary Least Square method : OLS)에 의해 추정된 계수임. 만약 조사 항목과 보조변수간의 관계를 나타내는 회귀모형이 이론적으로 또는 과거의 조사 자료를 통해서 신뢰성 있는 추정식으로 주어졌다면, 이 식을 이용하여 결측값의 대체 값을 계산 한다면 보다 더 안정적인 결과를 얻을 수 있음

□ 관광객이용시설업 매출액 항목 무응답 대체 예시

- 관광객이용시설업 조사항목 중 매출액에 대한 회귀 대체를 하기 위해서는 매출액 항목에 대하여 적용 가능한 설명변수를 찾아야 함. 이를 위해 항목간 상관 계수가 0.1 이상인 항목들과, 경우에 따라서는 주관적인 판단하에 꼭 들어 가야 할 변수를 설명변수로 선택함. 관광숙박업 연간 총 매출액 항목과 상관관계가 높은 변수는 다음과 같음

[표 1] 연간 총 매출액(Q17_1_2)에 대한 상관계수

매출액 (Q17_1_2)	2011년 연간 시설투자비 (Q16)	종사자 총 합계 (Q10_6_3)	자본금 (Q17_1_1)	건물연면적 총 합계 (Q15)
상관계수	0.412**	0.365**	0.215**	0.173**

- 다음 [표 2]는 연간 총 매출액에 대한 설명변수로 상관계수의 크기에 따라 연간 시설투자비, 종사자 총 합계, 자본금, 건물연면적 총 합계를 설명변수로 선택하고 회귀 대체를 실행한 결과임

[표 2] 선형회귀분석 결과

모형	비표준화 계수		표준화 계수	t
	B	표준오차	베타	
[상수]	6,749.42	3,913.152		0.087
종사자 총 합계	52.314	14.418	0.262	0
자본금	-4.32	1.725	-0.28	0.013
건물연면적 총 합계	-0.02	0.028	-0.054	0.183
2011년 연간 시설투자비	5.779	1.246	0.564	0

- 상관계수 기준으로 선택한 설명변수로 종속변수인 매출액에 관하여 선형 회귀분석한 결과는 다음과 같은 선형회귀 식으로 표현할 수 있음

$$y = 67,492.42 + 52.314x_1 + 4.32x_2 + 0.02x_3 + 5.779x_4 + e_j \quad \dots (2)$$

- 여기서 y 는 종속변수인 매출액이 되며, x_1, x_2, x_3, x_4 는 각각 설명변수인 종사자 총 합계, 자본금, 건물연면적 총 합계, 연간 시설투자비, e_j 는 잔차임
- 결측값의 대체를 하기 위하여 SPSS 18.0에서

분석(Analyze)

▶ 결측값 분석

을 선택하면 다음과 같은 결측값 분석 대화 상자가 열림



(그림 1) 결측값 분석 대화상자

- 결측값 분석 대화상자에서 분석을 실시한 변수의 특성을 선택하여 양적 변수와 범주형변수에 넣어주면 되는데, 여기서 분석한 변수들은 모두 양적변수 이므로 모두 양적변수로 선택함. 그 다음 '회귀분석' 에 체크 표시를 하고, '변수' 막대를 선택해 들어가면, 다음과 같은 화면이 나오고, 여기서 '변수 선택' 을 체크한 뒤 '예측변수(D)'란에 판매액을 넣고 나머지 설명변수로 선택된 변수들을 '예측변수(R)' 에 적용함

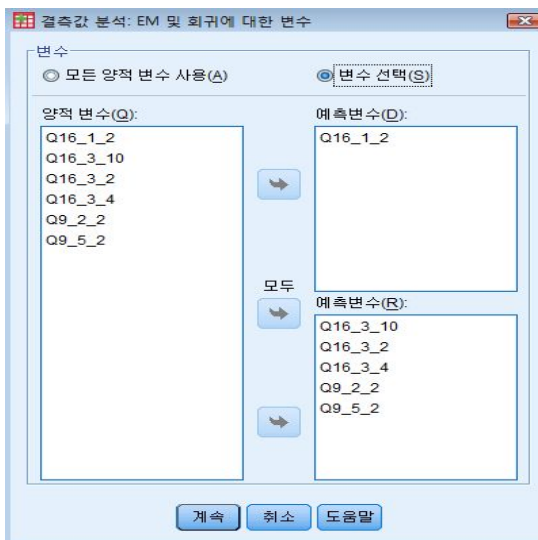

(그림 2) 결측값 분석 : EM 및 회귀에 대한 변수 대화상자

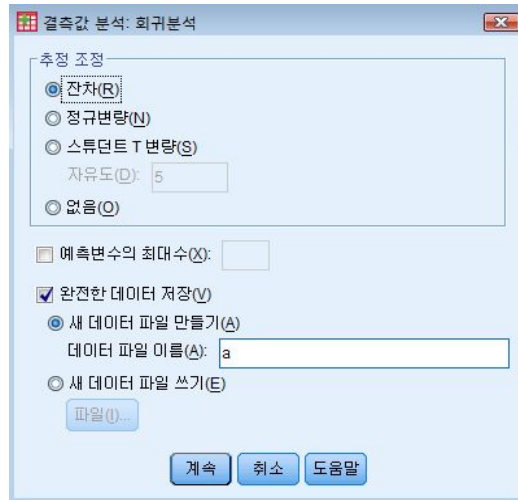

(그림 3) 결측값 분석 회귀분석의 대화상자

- '계속' 막대를 선택한 뒤 다시 결측값 분석 대화상자로 돌아와 '회귀' 막대를 눌러 다음 그림의 대화상자에 들어가 '추정조정' 방식으로 '잔차'를 선택함. 이렇게 되면, 회귀 모형 예측 값에 임의 잔차를 더하여 매출액에 대한 대체값이 산출됨. '완전한 데이터 저장'의 이름을 예를 들어 'a'라 저장하면, sav 파일로 a라는 값에 완전한 데이터가 저장되게 되며, 다른 데이터의 대체 자료 세트를 만들려면 이상의 작업을 반복하면 됨

3 모수추정 방법

1) 가중치 산정

- 표본조사를 통해서 얻어진 데이터로부터 모수를 추정하기 위해서는 표본조사데이터의 분포와 모집단의 분포간의 연계관계를 파악해야하는데 이들의 연계관계를 나타내는 지표가 표본가중치임
- 표본데이터의 분포와 모집단 분포간의 연관관계는 표본추출과정과 조사과정에서 응답정도에 따라서 달라질 수 있으며 또한 모집단으로 사용한 명부와 조사목적에 명시된 모집단간의 간극이 있을 경우에는 이를 보완해주는 조정인자가 필요함

- 이와 같이 가중치에 영향을 주는 요소는 크게 3가지로 나누어 생각할 수 있음. 첫째는 표본추출과정에서 계산하는 표본추출률의 역수이고, 두 번째는 실사 과정에서 응답하는 정도인 응답률의 역수이며, 세 번째는 목표모집단과 조사된 표본사업체들의 차이를 보정하는 벤치마킹보정인자임

(1) 표본설계가중 : 추출률의 역수

$$\text{추출률에 의한 가중치 : } W_{1hi} = \frac{N_h}{n_h} \dots\dots\dots (1)$$

여기서 N_h 와 n_h 는 각각 h층의 모집단과 표본크기를 나타냄

(2) 응답률 보정 가중 : 응답률의 역수

$$\text{응답률에 의한 가중치 : } W_{2hi} = \frac{n_h}{m_h} \dots\dots\dots (2)$$

여기서 m_h : h 층의 조사 성공 사업체 수이고 n_h 는 h 층내 조사대상 사업체 수임

(3) 벤치마킹 보정계수는 모집단의 미포함부분에 대한 보정이나 정확한 외부보조정보를 이용하여 추정치의 편향을 축소하는 기능이 있음

$$BF = (\text{외부 보조 정보에 의한 합계}) / (\text{조사된 사업체의 가중치 합계})$$

(4) 본 조사의 최종 가중치는 위의 3가지 가중치들의 곱으로 계산함

$$W_{hi} = W_{1hi} * W_{2hi} * BF \dots\dots\dots (3)$$

2) 표본설계 시 전수조사 업종에 대한 가중치 산정

- 본 조사는 표본설계 시 전수조사 업종과 표본조사 업종을 구분하였으나 조사결과 전수조사 대상 업종에서 휴업 및 폐업, 조사 거절 등이 발생함
- 따라서 전수조사 대상 업종도 표본조사 업종으로 간주하고 가중치를 산출하여 모수를 추정해야 하며, 이를 고려한 「2011년 기준 관광사업체 기초통계조사」의 표본조사·전수조사층 가중치 산출과정은 다음과 같음

- 먼저 관광사업체 기초통계조사 데이터는 세부업종별로 특정사업체의 규모가 매우 큰 특징을 보임
- 따라서 사후층화의 개념으로 각 세부업종별로 매출액의 제3사분위수를 기준으로 이상치를 산출하여 이상치에 해당하는 사업체는 전수조사 층으로 구분하여 가중치를 “1”로 고정시켰음. 이는 특정 사업체가 전체에 미치는 영향이 매우 커 과대추정의 우려가 있기 때문임
- 두 번째로는 각 업종별 지역층별로 조사된 사례수가 적은 층(하나 또는 두 개의 경우도 있음)은 안정적인 응답률보정가중치를 산출하기 위해서 지리적으로 인접한 권역을 통합하여 가중치의 변동을 줄이도록 하였음. 이는 조사모집단의 포함률(coverage rate)을 높여서 모추정의 편향을 축소하는 것이 주목적임
- 최종적으로 2011년 기준 관광사업체 기초통계조사의 가중치는 전수조사 층의 경우 가중치를 “1”로 고정시켰으며, 표본조사 층은 앞에서 설명한 설계가중치를 적용하였음

3) 모수추정

- 먼저 모수추정식 정의를 위한 첨자를 정의하면 다음과 같음
 - h : 층을 나타내는 첨자임
 - i : 개별 사업체를 나타내는 첨자임
- 조사목적에서 주어진 주요 항목 중 하나인 종사자수의 전체인원인 모총계 추정을 우선 고려하면, 추정량은 아래 식으로 나타낼 수 있음

$$\hat{\tau} = \sum_{h=1}^H \sum_{i=1}^{n_h} W_{hi} y_{hi} \dots\dots\dots (4)$$

- 여기서 W_{hi} 는 h 층내의 i 번째 조사된 사업체의 가중치이고 y_{hi} 는 h 층내의 i 번째 조사된 사업체의 관찰값으로 종사자수를 나타냄
- 식 (4)에 주어진 추정식은 모총계를 추정하는데 사용되지만 산업대분류별로 총계의 추정을 전수조사층과 표본조사층으로 구분하여 산출한 후에 이를 단순합계하면, 모총계 추정치가 될 수 있으므로 여행업 소분류에 대한 총계추정을 고려한다면 아래 식 (5)와 같이 표현할 수도 있음

$$\begin{aligned}
 \hat{Y}_k &= \hat{Y}_{kc} + \sum_{h=1}^L \sum_{i=1}^{n_{ksh}} \frac{N_{ksh}}{n_{ksh}} y_{kshi} \\
 &= \sum_{h=1}^L \sum_{i=1}^{n_{ksh}} \frac{N_{kh}}{n_{kh}} y_{khi} + \sum_{h=1}^L \sum_{i=1}^{n_{ksh}} \frac{N_{kh}}{n_{kh}} y_{khi} \dots\dots\dots (5) \\
 &= \sum_{h=1}^L \sum_{i=1}^{n_i} W_{khi} y_{khi}
 \end{aligned}$$

- 여기서 y_{khi} 는 k 소분류 여행업의 h 층의 i 번째 조사사업체의 관찰값이고, W_{khi} 는 k 소분류 여행업의 h 층의 i 번째 조사사업체의 가중치를 나타냄

4) 모수추정량의 분산 추정

- 모수추정법으로 전수조사 층과 표본조사 층으로 모총계를 추정하는 방법을 언급하였는데 이에 대한 분산추정만을 설명하면 아래 식으로 계산할 수 있음

$$\widehat{V}(\hat{Y}_k) = \widehat{V}(\hat{y}_{kc}) + \widehat{V}(\hat{Y}_{ks}) = \sum_{i=1}^L N_{ksh}^2 \frac{(N_{ksh} - n_{ksh})}{N_{ksh}} \frac{s_{ksh}^2}{n_{ksh}} \dots\dots\dots (6)$$

- 위 식에서 s_{ksh}^2 는 k 산업 표본조사의 h 번째 층의 표본분산으로 다음과 같은 식으로 계산함

$$s_{ksh}^2 = \frac{1}{n_{ksh} - 1} \sum_{i=1}^{n_{ksh}} (y_{kshi} - \overline{y_{ksh}})^2 \dots\dots\dots (7)$$

- 모수추정에서 통상적인 방법이외에도 보조변수로 종사자수에 대한 조사에서 종사자수와 상관관계가 크면서 사전에 모집단의 데이터에서 알 수 있는 매출액이나 전년도 사업체 총조사에서 종사자수를 이용한 비추정(ratio estimation)과 회귀추정(regression estimation)을 적용할 경우에는 추정치의 정확성을 높이는 추정방안이 될 수 있음

- 앞서 살펴본 모수 추정법을 적용한 모수추정의 경우에는 모수추정량의 분산 추정값이나 표준오차의 추정치를 직접계산으로 산출하기가 용이하지 않으므로 SAS의 SURVEYMEANS 프로시저를 이용하면 여러 가지 추정량의 추정치와 표준오차를 쉽게 구할 수 있음

5) 상대표준오차(통계편의 변동계수 - CV)

- 표본오차는 표본추출 과정에서 생기는 우연적 오차이므로 표본의 크기가 점차 커질수록 점점 작아지게 됨
- 추정량의 표준오차를 기준으로 그 추정량의 통계적 정도(precision)를 평가하는데 이용됨. 그런데 추정량의 표준오차는 추정하고자 하는 모수가 무엇이나에 따라 그 크기가 상대적으로 달라져서 표준오차의 크고 작음을 판단하는데 어려움이 있음
- 이러한 이유로 추정의 정도를 나타내기 위한 상대적인 기준으로서 상대표준오차(relative standard error : RSE)를 많이 이용함. 상대표준오차는 추정량의 표준오차를 모수의 추정치로 나눈 값으로 다음과 같이 정의됨

$$RSE(\hat{\theta}) = \frac{\sqrt{V(\hat{\theta})}}{\hat{\theta}} \times 100(\%) \dots\dots\dots (8)$$

- 이 값은 주어진 추정값이 얼마나 변동될 수 있는지를 기능하는 척도로 쓰임. 추정값의 표준오차가 작을수록 상대표준오차는 작아짐. 상대표준오차의 값이 작을 때 추정량의 정도가 높다고 하며, 그러한 추정값은 믿을 만한 값으로 받아들임
- 반면 상대표준오차의 값이 클 때는 추정량의 정도가 낮다고 하며, 그 값은 신뢰도가 떨어짐. 일반적으로 추정량의 상대표준오차가 5% 이하이면 상당히 믿을 만하고, 10% 이하이면 그런대로 믿을 만하고, 15%보다 큰 경우에는 추정값 사용에 주의를 해야 함

〈표 3〉 여행업 및 관광편의시설업 매출액의 상대표준오차(변동계수)

구분	사업체당 평균 매출액	상대표준오차(변동계수)
여행업	410	5.3
관광편의시설업	746	5.2

- 여행업과 관광편의시설업의 사업체당 매출액에 대한 평균 추정량은 각각 4억 10백만원, 7억 46백만원이며, 이에 대한 변동률은 여행업 5.3%, 관광식당업 5.2%로 매출액의 평균 추정량에 대한 정도(precision)는 상당히 신뢰성 있는 수치임

부 록 II. 조 사 표



본 조사에서 습득된 개인정보는 통계법 제33조 및 제34조 규정에 의해 엄격히 보호되며 통계 목적 이외의 사용을 금지하고 있습니다.



A 1-4

--	--	--	--

Gallup 2012-160-040

2011년 기준 관광사업체 기초통계 조사(여행업)

안녕하십니까? 귀 사업체의 무궁한 발전을 기원합니다.

문화체육관광부와 한국문화관광연구원에서는 관광사업체의 경영실태와 구조변화를 파악해 국가 관광정책 입안 시 기초자료로 활용하고자 전국의 관광사업체를 대상으로 2011년 기준 관광사업체 기초통계조사를 실시하고자 합니다.

바쁘시고 번거로우시겠지만 잠시만 시간을 내시어 조사에 협조해 주시면 대단히 감사하겠습니다. 응답하신 내용은 통계법 제33조 및 제34조에 의해 비밀이 철저히 보장되며, 반드시 통계작성 목적으로만 사용하여 귀사에 피해가 가는 일이 없도록 할 것을 약속드리겠습니다.

2012년 6월



한국문화관광연구원

담당 연구원 : 권태일 책임연구원(tikwon@kcti.re.kr)

한국갤럽조사연구소

회 장 박 무 익

담당연구원 차 광 섭/김 희 성

실사연구원 손 연 순

주 소 서울시 종로구 사직동 208

조사원이 기입하는 란입니다	행정구역코드					표본번호					사업종류		
			-									0	1
					5-9						10-14		15-16

□ 본 응답 시 유의사항

- 본 조사의 대상 기간은 2011년 1월 1일 ~ 2011년 12월 31일입니다. 따라서 모든 응답은 **2011년을 기준**으로 작성해 주십시오.
- 본 설문문의 모든 내용은 **귀 사업체에만 해당되는 내용**입니다. 만약 본사 또는 본부가 별도로 있을 경우에도 구분하여 귀 사업체에 해당되는 내용만 기입해 주십시오.
- 질문 내용 중 특별한 안내문이 없는 한 모든 문항에 답해 주십시오.
- 종사자 수, 금액 또는 % 부분에서 해당사항이 없는 경우 '0' 또는 '.'를 표시해 주십시오.
- 각 문항마다 설명과 작성가이드를 참고하여 작성해 주시기 바랍니다.

1. 여행업 분류 (2011. 12. 31. 기준)

(1) 업태분류 (해당되는 업종에 체크해 주십시오)	
① 국내여행업 ② 국외여행업 ③ 일반여행업 ④ 혼합(국내여행업+국외여행업) 17 (☞ ③, ④ 응답자는 '문(2)'로 갈 것)	
☞ 사업자등록증 기재 기준으로 선택하고, 만약 2011년과 2012년 업태가 변동이 있을 경우 2011년 기준으로 작성해 주십시오.	
(2) ('문 (1)' ③, ④ 응답 사업체만 해당) 귀사의 국내여행업과 국외여행업 비중은 각각 어느 정도입니까? 매출액 기준으로 기입해 주십시오.	
· 국내여행업 부문 : 국외여행업 부문 = ()% : ()% 18-20 21-23	
☞ 합이 100이 되도록 적어주시기 바랍니다. 예) 국내 : 국외 = 50 : 50	
(3) 귀사는 기획여행 보증보험에 가입되어 있습니까?	
① 가입() ② 미가입 (사유 :) 24 25-27	
☞ 기획여행 보증보험이란? 국외여행자를 위한 기획여행과 관련한 사고로 인하여 여행자에게 피해를 준 경우 그 손해를 배상하는 것을 내용으로 하는 보증보험	

2. 사업체 개요 (2011. 12. 31. 기준)

- ☞ 본 문항은 사업체의 기본적인 정보를 확인하는 차원에 그 취지가 있습니다.
- ☞ 인터넷 홈페이지 보유 여부 : 본사·본점 홈페이지가 아닌, **귀 사업체에서 운영하는** 홈페이지가 있는 경우만 기입합니다.

(1) 사업체명 28-30		(2) 전화번호	() - () - () 31-33 34-37 38-41
(3) 대표자 성별 42	① 남 ② 여 ③ 남녀 공동대표		
(4) 소재지	_____시·도 _____시·군·구 43-45 46-48		
(5) 인터넷 홈페이지 보유여부 49	① 보유 ② 미보유		
(6) 창설년월	□ □ □ □ 년 □ □ 월 50-53 54-55		
	□ □ □ □ 년 □ □ 월 56-59 60-61		
(7) 사업자 등록 번호	□ □ □ - □ □ - □ □ □ □ □ □ 62-64 65-66 67-71		

- ☞ (6) 창설년월 : '문 1-(1) 업태분류'에서 응답한 업종을 시작한 시기를 기입해 주십시오.
- ☞ 혼합(국내여행업+국외여행업) 사업체에서 '(6) 창설년월'이 두 가지인 경우에는 국내여행업, 국외여행업 순으로 모두 기입해 주십시오.

3. 조직형태 (2011. 12. 31. 기준)

☞ 재무제표 : 기업회계기준에 의하여 작성하는 대차대조표와 손익계산서 등 회계보고서를 의미합니다.

☞ 아래 '조직형태' 설명을 참조하신 후 기입하시기 바랍니다.

(1) 조직형태 72 ① 개인사업체 ② 회사법인 ③ 회사외법인 ④ 비법인단체	}	(2) 재무제표 작성여부 73 ① 작 성 ② 미작성 (3) 법인등록번호 □ □ □ □ □ □ - □ □ □ □ □ □ □ □ <small style="display: block; text-align: center;">74-79 80-86</small>	(4) 회계년도 결산월 □ □ 월 87-88
--	---	---	---

[조직형태 설명]

구분	내용	비고
개인사업체	<ul style="list-style-type: none"> • 법인격 없이 개인이 경영하는 사업체 	<ul style="list-style-type: none"> • 법인이 아닌 2인 이상의 개인이 공동 경영하는 사업체도 여기에 포함 • 회사와 제품·상품 등의 판매 계약을 맺고 개인경영주의 책임 아래 독립적으로 경영하는 대리점, 특약점, 가맹점 등의 개인사업체 - 예) 한국여행사(주) ○○점 등
회사법인	<ul style="list-style-type: none"> • 상법의 규정에 의해 설립된 영리법인으로서 주식회사, 유한회사, 합자회사, 합명회사 및 외국회사를 말함 	<ul style="list-style-type: none"> • 외국회사란 외국(미국 등)에 본사를 두고 국내에 설립한 회사를 말하며 주로 국내에 설치된 외국의 지사(점), 영업소 등으로 이루어짐
회사외법인	<ul style="list-style-type: none"> • 민법 또는 특별법 규정에 의하여 설립된 회사이외의 법인 	<ul style="list-style-type: none"> • 재단법인, 사단법인, 학교법인, 의료법인, 사회복지법인, 각종 공사 등을 말함
비법인단체	<ul style="list-style-type: none"> • 법인격이 없는 각종 협회, 조합, 후원회, 문화단체, 노동단체 등 	

4. 업종등록 현황 (2011. 12. 31. 기준)

☞ 귀 사업체의 등록 업종에 모두 표시해 주십시오.

☞ 단일 업종으로 등록된 사업체인 경우 표 맨 아래 '※ 단일 업종으로 등록'에도 표시해 주십시오.

가. 업종 대분류	나. 업종 중분류			
B5 (1) 여행업 <input type="checkbox"/>	① 일반여행업 6	② 국외여행업 7	③ 국내여행업 8	
9 (2) 관광숙박업 <input type="checkbox"/>	① 호텔업 10	② 휴양콘도미니엄업 11		
12 (3) 관광객이용시설업 <input type="checkbox"/>	① 관광공연장업 13	② 관광유람선업 14	③ 외국인전용 관광기념품판매업 15	
	④ 자동차야영장업 16	⑤ 전문휴양업 17	⑥ 종합휴양업 18	
19 (4) 국제회의업 <input type="checkbox"/>	① 국제회의기획업 20	② 국제회의시설업 21		
22 (5) 유원시설업 <input type="checkbox"/>	① 기타유원시설업 23	② 일반유원시설업 24	③ 종합유원시설업 25	
	26 (6) 관광편의시설업 <input type="checkbox"/>	① 관광사진업 27	② 관광식당업 28	③ 관광유희음식점업 29
④ 관광펜션업 30		⑤ 시내순환관광업 31	⑥ 외국인전용유희음식점업 32	
⑦ 관광궤도업 33		⑧ 한옥체험업 34		
35 (7) 카지노업 <input type="checkbox"/>				
(8) 기타 (적어주세요 :))36-38			

※ 단일 업종으로 등록 : 39

5. 관광협회 가입현황 (2011. 12. 31. 기준)

(1) 업종별 협회	
① 한국일반여행업협회	40
② 한국 MICE 협회	41
③ 한국관광호텔업협회	42
④ 한국관광펜션업협회	43
⑤ 한국종합유원시설업협회	44
⑥ 기타(적어주세요 :)	45-46
⑦ 한국카지노업협회	47
⑧ 모름/무응답	48
⑨ 한국휴양콘도미니엄협회	49
⑩ 가입한 협회 없음	50

(2) 지역별 협회											
① 서울	51	② 부산	52	③ 대구	53	④ 인천	54	⑤ 광주	55	⑥ 대전	56
⑦ 울산	57	⑧ 경기	58	⑨ 강원	59	⑩ 충북	60	⑪ 충남	61	⑫ 전북	62
⑬ 전남	63	⑭ 경북	64	⑮ 경남	65	⑯ 제주	66	⑰ 모름/무응답	67	⑱ 가입한 협회 없음	68

6. 사업체 구분 (2011. 12. 31. 기준)

69

☞ 아래 '사업체 구분' 설명을 참조하신 후 기입해 주십시오.

① 단독사업체 (다른 장소에 본사, 본점 또는 영업장, 지점 등이 없는 사업체) ② 본사(점), 본부, 중앙회 (다른 장소에 영업장, 지점을 가지고 이들을 총괄하는 사업체) ③ 지역본사(점), 지역본부, 지역중앙회 (해당지역 내 다른 장소에 영업장, 지점을 가지고 이들을 총괄하는 사업체) ④ 영업장, 지사(점), 출장소 (다른 장소에 있는 본사본점의 총괄을 받고 있는 사업체)	
③-1 본사 정보	※ '문3-(1) 조직형태'에서 '② 회사법인'의 경우만 아래의 본사 사항도 기재 가. 본사(기업체)명 : _____ 전화 : () - () - () 70-72 73-75 76-79 80-83 나. 소재지 : _____ 시·도 _____ 시·군·구 84-86 87-89 다. 본사가 외국인 경우 국가명 : _____ 90-92

[사업체 구분 설명]

구분	내용
단독사업체	<ul style="list-style-type: none"> 1기업 1사업체 다른 장소에 본사(점) 또는 지사(점), 영업소, 출장소 등이 없이 한 장소에 단 하나의 사업체만 있는 경우
본사, 본부, 중앙회	<ul style="list-style-type: none"> 1기업 다사업체 동일한 경영하에 있는 지사(점), 영업소, 출장소 등을 1개 이상 거느리며 사업 전반을 실질적으로 총괄하는 사업체 실제로 기획, 회계, 재무, 구매, 광고, 법무 등 총괄적인 관리업무가 이루어지는 사업체
영업장, 지사(점), 출장소	<ul style="list-style-type: none"> 1기업 다사업체 동일 경영을 총괄하는 본사 등이 별도로 있으면서 그 본사 등으로부터 업무 전반에 관하여 지시를 받고 있는 지사(점), 영업장, 출장소 등

7. 연간 영업개월 수 : □ □ 개월

93-94

☞ 2011년(1. 1. ~ 12. 31.) 중 실제로 영업활동을 수행한 개월 수를 말하며 계절적 요인, 노동쟁의 및 기타요인으로 휴업한 기간은 제외합니다.

☞ 2011년 중간에 개업해도 상관없이 영업개월 수를 기입해 주십시오.

예시) 2011년 6월 1일에 개업한 경우 → 영업개월 수는 7개월
 2011년 12월 15일에 개업한 경우 → 영업개월 수는 1개월

8. 일일 평균 영업시간 : 시간

☞ 2011년(1. 1. ~ 12. 31.) 중 정상적인 영업일을 기준으로 영업활동을 한 일일 평균 시간(사업체의 개점시간에서 폐점시간까지의 영업시간)으로 종사자 개인의 근로시간이 아닌 사업체 입장에서의 영업시간을 기입해 주십시오.

9. 사업체 월 평균 휴무일수

☞ 2011년(1. 1. ~ 12. 31.) 중 취업규칙 및 단체협약 등에서 정한 사업체의 정상 휴무일을 월 평균 기준으로 기입해 주십시오.
☞ 국경일, 창립기념일 등은 휴무일에서 제외합니다.

① 휴무일 없음

② 휴무일 있음 ☞ 월 일

97

98-99

※ 문10 ~ 문13까지는 아래의 종사자 구분 및 종사자 수와 관련된 설명을 참조하여 작성하시기 바랍니다.

[종사자 구분 관련 설명 1]

구분	내 용	비 고
자영업자	<ul style="list-style-type: none"> 개인사업체를 소유하며 자신의 책임 아래 사업체를 직접 경영하는 자 	<ul style="list-style-type: none"> 2인 이상이 공동으로 경영하는 개인사업체는 경영자 모두 자영업주로 조사 「자영업자」가 1명 이상 응답될 경우, 「문 3-(1) 조직형태」는 반드시 「개인사업체」이어야 함
무급가족 종사자	<ul style="list-style-type: none"> 자영업주의 가족이나 친인척으로서, 정상근로시간의 1/3이상 업무에 종사하며 임금 또는 급여를 받지 않는 자 	<ul style="list-style-type: none"> 임금 또는 급여를 받으면 상용 또는 임시 및 일일 종사자에 포함
상용근로자	<ul style="list-style-type: none"> 고용주와 1년 이상의 고용계약을 맺었거나, 일정한 기간을 정함이 없이 1년 이상 고용될 것으로 예정되어 정기적으로 임금을 받는 자 	<ul style="list-style-type: none"> 기간을 정하지 않고 고용된 자(일반적으로 정규직원으로 일컫는 자) -근무기간이 1년 이하라도 정규직원으로 채용된 경우 상용종사자임 유급 임원(사장, 대표이사, 전무, 상무, 상근 감사 등)은 포함되나, 무급 비상근임원인 경우는 제외 근속 기간이 1년 이상일지라도 계약기간이 1년 미만이거나, 임시 또는 일용인 경우는 임시 및 일일종사자에 포함(파트타임, 아르바이트 등)
임시 및 일용근로자	<ul style="list-style-type: none"> 고용주와 1년 미만의 기간을 정하여 고용되었거나 일일단위로 고용된 자 	<ul style="list-style-type: none"> 일반적으로 임시, 일일, 아르바이트, 파트타임이라고 일컫어지는 자 근속 기간이 1년 이상일지라도 계약기간이 1년 미만인 자 상여금 등 제 수당을 받지 못하는 자 매일매일 고용되어 근로의 대가로 일당제 급여를 받고 일하는 자
기타종사자	<ul style="list-style-type: none"> 일정한 급여 없이 주로 실적급, 수수료 등을 받고 종사하는 자 	<ul style="list-style-type: none"> 독자적인 사무실, 점포 또는 작업장이 없으며, 계약된 사업주에게 종속되어 있지만 스스로 고객을 찾거나 맞이하여 상품이나 서비스를 직접 제공하고 일한 만큼 실적에 따라 소득을 얻는 자 판매실적에 따라 판매수수료만 지급받는 자동차·보험 설계사 등 일정한 급여를 받지 않고 주로 고객의 팁(봉사료)을 받고 종사하는 호스提스, 접대부, 목록관리사 등

[종사자 구분 관련 설명 2]

구 분	내 용
종사자에 포함되는 경우	<ul style="list-style-type: none"> 월평균 정상근무일수의 1/3이상 업무에 종사한 자 다른 사업체에 파견한 종사자 또는 용역을 준 업체에 나가서 일하는 종사자 병가자, 단기휴가자, 파업중인 자, 외국인 취업자, 공공근로요원, 종교단체 봉사자 중 상시적으로 봉사하는 자 등
종사자에서 제외되는 경우	<ul style="list-style-type: none"> 3개월 이상 장기 결근자, 근무 중 군입대자(전투경찰, 의무경찰, 공익근무요원 포함) 봉사단체의 1일 봉사요원, 각종 단체의 회원, 종교단체의 신자 무급 비상근임원, 파견 받은 근로자, 용역업체의 용역근로자(청소부, 경비원 등) 월평균 정상근무일수의 1/3미만 업무에 종사한 자 등

10. 고용형태별 종사자 수 (2011. 12. 31. 기준)

(단위 : 명)

구분	자영업자	무급 가족종사자	상용 근로자	임시 및 일용근로자	기타 종사자	합계
(1) 남자	C5-7	14-16	23-25	32-34	41-43	50-52
(2) 여자	8-10	17-19	26-28	35-37	44-46	53-55
합 계	11-13	20-22	29-31	38-40	47-49	56-58

11. 연령별 종사자 수 (2011. 12. 31. 기준)

(단위 : 명)

구분	상용 근로자	임시 및 일용근로자	기타 종사자
(1) 30세 미만	59-61	62-64	65-67
(2) 30세 이상 ~ 40세 미만	68-70	71-73	74-76
(3) 40세 이상 ~ 50세 미만	77-79	80-82	83-85
(4) 50세 이상 ~ 60세 미만	86-88	89-91	92-94
(5) 60세 이상 ~ 65세 미만	D5-7	8-10	11-13
(6) 65세 이상	14-16	17-19	20-22
합 계 : (1)+(2)+(3)+(4)+(5)+(6)	23-25	26-28	29-31

12. 학력별 종사자 수 (2011. 12. 31. 기준)

(단위 : 명)

구분	상용 근로자	임시 및 일용근로자	기타 종사자
(1) 고등학교 졸업 이하	32-34	35-37	38-40
(2) 초(전문)대학교 재학/졸업	41-43	44-46	47-49
(3) 대학교 재학/졸업	50-52	53-55	56-58
(4) 대학원 재학/졸업	59-61	62-64	65-67
합 계 : (1)+(2)+(3)+(4)	68-70	71-73	74-76

13. 연간 신규 인력채용 및 이직 현황

☞ 2011년(1. 1. ~ 12. 31.) 중 신규 인력채용 및 이직한 상용근로자 수를 기입해 주십시오.

(단위 : 명)

구분		남자	여자	합계
상용근로자	(1) 연간 신규 채용 종사자 수	77-79	80-82	83-85
	(2) 연간 이직자 수	86-88	89-91	92-94

14. 종사자 자격증 보유 현황 (2011. 12. 31. 기준)

(단위 : 명)

구 분	남자	여자	합계
(1) 관광통역 안내사 (합계)	55-7	39-41	71-73
가. 영어	8-9	42-43	74-75
나. 일어	10-11	44-45	76-77
다. 중국어	12-13	46-47	78-79
라. 불어	14-15	48-49	80-81
마. 독어	16-17	50-51	82-83
바. 스페인어	18-19	52-53	84-85
사. 러시아어	20-21	54-55	86-87
아. 기 타	22-23	56-57	88-89
(2) 국내여행 안내사	24-25	58-59	90-91
(3) 호텔경영사	26-27	60-61	92-93
(4) 호텔관리사	28-29	62-63	94-95
(5) 호텔서비스사	30-31	64-65	96-97
(6) 기타 (적어주세요 : 32-33)	34-35	66-67	98-99
합계 : (1)+(2)+(3)+(4)+(5)+(6)	36-38	68-70	100-102

☞ 종사자 자격증: 1인이 2개 이상 분야의 자격증을 보유한 경우 보유한 모든 항목을 기입하고 합계 계산 (예. 1인이 영어, 일어 통역안내사 보유한 경우: 합계는 2명으로 기입)

☞ (6)기타자격증은 종사자들이 해당 업무 수행을 하는데 관련이 있어 보유하고 있는 자격증을 의미함. 이러한 자격증이 있는 경우 해당 자격증 명칭과 보유 인원을 기재함

15. 사업체 건물 연면적 (2011. 12. 31. 기준)

☞ 아래 '사업체 건물 연면적' 관련 설명을 참조하신 후 기입하시기 바랍니다.

(단위 : m²)

(1) 건물 연면적 (타인에 임대한 면적 제외)	가. 소유	나. 임차	다. 무상	라. 기타	합계
	55-9	10-14	15-19	20-24	
(2) 편의시설 연면적	가. 직영	나. 임대			
	31-35	36-40			

☞ (1) 건물 연면적 : 사업을 목적으로 귀 사업체가 사업활동을 위해 직접 사용하고 있는 건물의 연면적을 의미합니다. 연면적이란 지하, 지상층 등 건물의 모든 바닥 면적을 합친 전체면적을 의미합니다.

가. 소유 : 사업체가 사업을 위해 사용하고 있는 자사 소유의 건물면적

나. 임차 : 사업체가 사업을 위해 임차계약(전세계약과 임대차 계약을 포함)을 맺고 사용하고 있는 건물면적

다. 무상 : 사업체가 아무런 대가를 지급하지 않고 사업을 위해 사용하고 있는 타인의 건물 면적

☞ (2) 편의시설 연면적 : 사업의 핵심시설을 제외한 시설의 면적(예: 호텔의 경우 객실을 제외한 각종 부대시설: 식당, 레스토랑, 그릴, 다방, 커피숍, 주점, 바, 나이트클럽, 사우나탕, 증기탕, 수영장, 볼링장, 헬스장, 성인 오락실, 이·미용실 등의 연면적을 기입)

※ 1평 = 3.3m²입니다 (예: 10평인 경우 : 10×3.3=33m²)

16. 사업체 연간 시설 투자비 (2011. 12. 31. 기준)

☞ 2011년(1. 1. ~ 12. 31.) 중 사업과 관련된 시설에 투자된 모든 비용을 기입해 주십시오.

(단위 : 백만원)

구분	금 액						
	천억	백억	십억	억	천만	백만	원
연간 시설 투자비							원

41-46

17. 자본금 및 사업실적

17-1. 자본금 및 매출액 (2011. 12. 31. 기준)

☞ '2) 연간 총 매출액'은 2011년 연간 상품·제품의 매출, 서비스의 제공 등으로 벌어들인 매출액(출하액, 판매액, 기성액, 지원금 등)을 의미합니다.

(단위 : 백만원)

구분	금 액						
	조	천억	백억	십억	억	천만	백만
(1) 자본금							원
(2) 연간 총 매출액							원

47-53

54-60

17-2. 등록업종별 매출액 비중 (2011. 12. 31. 기준)

☞ '문 4. 업종등록 현황'에서 다수의 업종으로 귀 사업체를 등록하신 경우 각 등록업종별 매출액 비중(%)을 기입해 주십시오.

☞ 단일 업종으로 등록한 사업체인 경우 '1) 등록업종 ①'에 해당 업종명 기입 후 매출액 비중은 '100'으로 표시해 주십시오.

구분	업종		등록업종별 매출액 비중			
	대분류	중분류				
(1) 등록업종 ①	61	62-63			64-66	%
(2) 등록업종 ②	67	68-69			70-72	%
(3) 등록업종 ③	73	74-75			76-78	%
(4) 기타업종	79	80-81			82-84	%
합계 : (1)+(2)+(3)+(4)			1	0	0	%

17-3. 세부상품 판매액 및 수수료 (2011. 12. 31. 기준)

☞ (1)~(3)의 '판매액'은 구매자가 여행사에 직접 지불하는 금액이고, (4),(5)의 수수료는 항공사/선박사에서 여행사에 지불하는 금액을 의미합니다.

☞ '조사원 기입란'은 작성하지 않으셔도 됩니다.

(단위 : 백만원)

구분	금 액							조사원 기입란
	조	천억	백억	십억	억	천만	백만	
(1) 외국인 대상 국내여행상품 판매액	85-91						원	92-94
(2) 내국인 대상 해외여행상품 판매액	95-101						원	102-104
(3) 내국인 대상 국내관광상품 판매액	105-111						원	112-114
(4) 항공권 판매 수수료(가+나)	65-11						원	12-14
가. 성수기	15-21						원	22-24
나. 비성수기	25-31						원	32-34
(5) 선박권 판매 수수료(가+나)	35-41						원	42-44
가. 성수기	45-51						원	52-54
나. 비성수기	55-61						원	62-64
합계 : (1)+(2)+(3)+(4)+(5)	65-71						원	

18. 전자상거래 활용 여부

☞ 2011년(1. 1. ~ 12. 31.) 중 전자상거래 활용 여부에 대해 기입해 주십시오.

(1) 전자상거래 활용여부 (상품, 서비스 등의 주문, 예약 등에서의 활용)	72		
① 구매 및 판매에 활용 ② 구매에만 활용 ③ 판매에만 활용 ④ 활용하지 않음			
(2) (①, ③ 응답 사업체만 해당) 총 매출액 대비 전자상거래에 의한 매출액이 차지하는 비율	73-75		%
(3) (①, ② 응답 사업체만 해당) 총 구매액(조달액) 대비 전자상거래에 의한 구매액(조달액)이 차지하는 비율	76-78		%

19. 연간 이용객 현황

☞ 2011년(1. 1. ~ 12. 31.) 중 이용객 현황에 대해 기입해 주십시오.

(단위 : 명)

구 분	이용객 수	
(1) 외국인 입국자 수	79-85	☞ (1), (2), (3) 항목은 관광상품을 구매하는 사람을, (4), (5) 항목은 항공권 및 선박권만 구매한 사람을 의미
(2) 내국인 출국자 수	86-92	
(3) 내국인 국내관광자 수	93-99	
(4) 항공권 구매자(가+나) 수	85-11	
가. 내국인	12-17	
나. 외국인	18-23	
(5) 선박권 구매자(가+나) 수	24-30	
가. 내국인	31-36	
나. 외국인	37-42	
합계 : (1)+(2)+(3)+(4)+(5)	43-49	

20. 여행상품(패키지) 판매 현황 (2011. 1. 1. ~ 2011. 12. 31.)

20-1. 일반여행업 (문1-(1) 업태분류)에서 '③ 일반여행업'에 응답한 경우만 작성)

(1) 여행상품 수 판매 비중

구분	자체 개발 여행상품	판매 대행 여행상품	여행상품 판매 없음	합계
① 외국인 대상 국내여행 상품 수	% 50.52	% 53.55	% 56.58	100 %
② 내국인 대상 해외여행 상품 수	% 59.61	% 62.64	% 65.67	100 %
③ 내국인 대상 국내여행 상품 수	% 68.70	% 71.73	% 74.76	100 %

- ☞ 자체 개발 여행상품: 2011년(1. 1. ~ 12. 31.) 연간 판매한 여행상품 중 응답 사업체가 자체적으로 개발하여 판매한 여행상품
- ☞ 판매 대행 여행상품: 2011년(1. 1. ~ 12. 31.) 연간 판매한 여행상품 중 다른 여행사업체가 개발한 여행상품을 가공없이 그대로 판매하는 방식으로 판매한 여행상품
- ☞ 해당 여행상품(자체 개발 여행상품 혹은 판매 대행 여행상품)이 없을 경우 '0'으로 기입해 주십시오.
- ☞ 여행상품을 통한 판매실적 자체가 없을 경우 '여행상품을 통한 판매 없음' 란에 '100'으로 기입해 주십시오.

(2) 여행상품 매출액 비중

구분	자체 개발 여행상품	판매 대행 여행상품	여행상품을 통한 매출액 없음	합계
① 외국인 대상 국내여행 상품 매출액	% 77.79	% 80.82	% 83.85	100 %
② 내국인 대상 해외여행 상품 매출액	% 86.88	% 89.91	% 92.94	100 %
③ 내국인 대상 국내여행 상품 매출액	% 95.97	% 98.100	% 100.108	100 %

- ☞ 해당 여행상품 매출액(자체 개발 여행상품 혹은 판매 대행 여행상품)이 없을 경우 '0'으로 기입해 주십시오.
- ☞ 여행상품을 통한 매출액 자체가 없을 경우 '여행상품을 통한 매출액 없음' 란에 '100'으로 기입해 주십시오.

20-2. 국내여행업+국외여행업 (문1-(1) 업태분류)에서 '④ 혼합(국내여행업+국외여행업)'에 응답한 경우만 작성)

(1) 여행상품 수 판매 비중

구분	자체 개발 여행상품	판매 대행 여행상품	여행상품 판매 없음	합계
① 내국인 대상 해외여행 상품 수	% 15.7	% 8.10	% 11.13	100 %
② 내국인 대상 국내여행 상품 수	% 14.16	% 17.19	% 20.22	100 %

- ☞ 자체 개발 여행상품: 2011년(1. 1. ~ 12. 31.) 연간 판매한 여행상품 중 응답 사업체가 자체적으로 개발하여 판매한 여행상품
- ☞ 판매 대행 여행상품: 2011년(1. 1. ~ 12. 31.) 연간 판매한 여행상품 중 다른 여행사업체가 개발한 여행상품을 가공없이 그대로 판매하는 방식으로 판매한 여행상품
- ☞ 해당 여행상품(자체 개발 여행상품 혹은 판매 대행 여행상품)이 없을 경우 '0'으로 기입해 주십시오.
- ☞ 여행상품을 통한 판매실적 자체가 없을 경우 '여행상품을 통한 판매 없음' 란에 '100'으로 기입해 주십시오.

(2) 여행상품 매출액 비중

구분	자체 개발 여행상품	판매 대행 여행상품	여행상품을 통한 매출액 없음	합계
① 내국인 대상 해외여행 상품 매출액	% 23.25	% 26.28	% 29.31	100 %
② 내국인 대상 국내여행 상품 매출액	% 32.34	% 35.37	% 38.40	100 %

- ☞ 해당 여행상품 매출액(자체 개발 여행상품 혹은 판매 대행 여행상품)이 없을 경우 '0'으로 기입해 주십시오.
- ☞ 여행상품을 통한 매출액 자체가 없을 경우 '여행상품을 통한 매출액 없음' 란에 '100'으로 기입해 주십시오.

20-3. 국외여행업 ('문1-(1) 업태분류'에서 '㉔ 국외여행업'에 응답한 경우만 작성)**(1) 여행상품 수 판매 비중**

구분	자체 개발 여행상품	판매 대행 여행상품	여행상품 판매 없음	합계
내국인 대상 해외여행 상품 수	% 41.43	% 44.46	% 47.49	100 %

- ☞ 자체 개발 여행상품: 2011년(1. 1. ~ 12. 31.) 연간 판매한 여행상품 중 응답 사업체가 자체적으로 개발하여 판매한 여행상품
- ☞ 판매 대행 여행상품: 2011년(1. 1. ~ 12. 31.) 연간 판매한 여행상품 중 다른 여행사업체가 개발한 여행상품을 가공없이 그대로 판매하는 방식으로 판매한 여행상품
- ☞ 해당 여행상품(자체 개발 여행상품 혹은 판매 대행 여행상품)이 없을 경우 '0'으로 기입해 주십시오.
- ☞ 여행상품을 통한 판매실적 자체가 없을 경우 '여행상품을 통한 판매 없음' 란에 '100'으로 기입해 주십시오.

(2) 여행상품 매출액 비중

구분	자체 개발 여행상품	판매 대행 여행상품	여행상품을 통한 매출액 없음	합계
내국인 대상 해외여행 상품 매출액	% 50.52	% 53.55	% 56.58	100 %

- ☞ 해당 여행상품 매출액(자체 개발 여행상품 혹은 판매 대행 여행상품)이 없을 경우 '0'으로 기입해 주십시오.
- ☞ 여행상품을 통한 매출액 자체가 없을 경우 '여행상품을 통한 매출액 없음' 란에 '100'으로 기입해 주십시오.

20-4. 국내여행업 ('문1-(1) 업태분류'에서 '㉓ 국내여행업'에 응답한 경우만 작성)**(1) 여행상품 수 판매 비중**

구분	자체 개발 여행상품	판매 대행 여행상품	여행상품 판매 없음	합계
내국인 대상 국내여행 상품 수	% 59.61	% 62.64	% 65.67	100 %

- ☞ 자체 개발 여행상품: 2011년(1. 1. ~ 12. 31.) 연간 판매한 여행상품 중 응답 사업체가 자체적으로 개발하여 판매한 여행상품
- ☞ 판매 대행 여행상품: 2011년(1. 1. ~ 12. 31.) 연간 판매한 여행상품 중 다른 여행사업체가 개발한 여행상품을 가공없이 그대로 판매하는 방식으로 판매한 여행상품
- ☞ 해당 여행상품(자체 개발 여행상품 혹은 판매 대행 여행상품)이 없을 경우 '0'으로 기입해 주십시오.
- ☞ 여행상품을 통한 판매실적 자체가 없을 경우 '여행상품을 통한 판매 없음' 란에 '100'으로 기입해 주십시오.

(2) 여행상품 매출액 비중

구분	자체 개발 여행상품	판매 대행 여행상품	여행상품을 통한 매출액 없음	합계
내국인 대상 국내여행 상품 매출액	% 68.70	% 71.73	% 74.76	100 %

- ☞ 해당 여행상품 매출액(자체 개발 여행상품 혹은 판매 대행 여행상품)이 없을 경우 '0'으로 기입해 주십시오.
- ☞ 여행상품을 통한 매출액 자체가 없을 경우 '여행상품을 통한 매출액 없음' 란에 '100'으로 기입해 주십시오.

【기타 기록 사항】

※ 기타 관광정책이나 관광산업과 관련하여 의견이 있으시면 기록해 주시기 바랍니다.

84-86

☐ 응답자 확인을 위해 성함과 연락처를 적어주시면 감사드리겠습니다. 개인정보는 절대 유출되는 일이 없으며, 응답내용과는 별도로 처리됩니다.

응답자 성명	J5-7	연락처	() - () - () <small style="display: none;">8-10 11-14 15-18</small>
응답자 부서(팀)	19-21	응답자 직책	22-24

♣ 조사에 협조해 주셔서 대단히 감사합니다 ♣

【조사원 기록 사항】

☞ 휴업, 영업 손실사유 등 사업체의 특이사항이 있을 경우 구체적으로 기록해 주십시오.

방문시 특이사항	·업종 등록 현황 <small style="display: none;">25</small>	① 중복등록	조사 형태	① 개별조사 ② 통합조사	26
	·기타 특이사항 <small style="display: none;">27-29</small>	② 단일등록 ① 본사 기준 응답 ② 명부상 업종과 다른 업종으로 조사 ③ 일부 문항 통합조사(해당 문항 :) ④ 기타 (적어주세요 :) (적어주세요 :) (적어주세요 :)			

실패사유	30-32
-------------	-------

조사상황	조사원 성명:	조사원 ID :	33-37
	38 실사 사무실 : 1. 서울 2. 부산 3. 대구 4. 광주 5. 대전 6. 강원 7. 제주		
	조사일시 : 2012년 ()월 ()일 <small style="display: none;">39-40 41-42</small>		

검증원 이름		검증월일	2012년 _____월 _____일			
검증 결과		처리 결과				
에디터 이름		에디팅월일	2012년 _____월 _____일	에디터ID		
에디팅결과						



본 조사에서 습득된 개인정보는 통계법 제33조 및 제34조 규정에 의해 엄격히 보호되며 통계 목적 이외의 사용을 금지하고 있습니다.



A 1-4

--	--	--	--

Gallup 2012-160-040

2011년 기준 관광사업체 기초통계 조사(관광숙박업)

안녕하십니까? 귀 사업체의 무궁한 발전을 기원합니다.

문화체육관광부와 한국문화관광연구원에서는 관광사업체의 경영실태와 구조변화를 파악해 국가 관광정책 입안 시 기초자료로 활용하고자 전국의 관광사업체를 대상으로 2011년 기준 관광사업체 기초통계조사를 실시하고자 합니다.

바쁘시고 번거로우시겠지만 잠시만 시간을 내시어 조사에 협조해 주시면 대단히 감사하겠습니다. 응답하신 내용은 통계법 제33조 및 제34조에 의해 비밀이 철저히 보장되며, 반드시 통계작성 목적으로만 사용하여 귀사에 피해가 가는 일이 없도록 할 것을 약속드리겠습니다.

2012년 6월



한국문화관광연구원

담당 연구원 : 권태일 책임연구원(tikwon@kcti.re.kr)

한국갤럽조사연구소

회 장 박 무 익

담당연구원 차 광 섭/김 희 성

실사연구원 손 연 순

주 소 서울시 종로구 사직동 208

조사원이 기입하는 란입니다	행정구역코드					표본번호					사업종류		
			-			5-9					10-14	0	2

□ 본 응답 시 유의사항

- 본 조사의 대상 기간은 2011년 1월 1일 ~ 2011년 12월 31일입니다. 따라서 모든 응답은 **2011년을 기준**으로 작성해 주십시오.
- 본 설문문의 모든 내용은 **귀 사업체에만 해당되는 내용**입니다. 만약 본사 또는 본부가 별도로 있을 경우에도 구분하여 귀 사업체에 해당되는 내용만 기입해 주십시오.
- 질문 내용 중 특별한 안내문이 없는 한 모든 문항에 답해 주십시오.
- 종업원 수, 금액 또는 % 부분에서 해당사항이 없는 경우 '0' 또는 '.'를 표시해 주십시오.
- 각 문항마다 설명과 작성가이드를 참고하여 작성해 주시기 바랍니다.

1. 관광숙박업 분류 (2011. 12. 31. 기준)

(1) 호텔업				17
가. 관광호텔업 <input type="checkbox"/>	① 특1급 ④ 2급	② 특2급 ⑤ 3급	③ 1급 ⑥ 미정	18
나. 한국전통호텔업 <input type="checkbox"/>				
다. 가족호텔업 <input type="checkbox"/>				
라. 수상관광호텔업 <input type="checkbox"/>				
마. 유스호텔업 <input type="checkbox"/>				
(2) 휴양콘도미니엄업 <input type="checkbox"/>				

☞ 사업자등록증 기재 기준으로 선택하고, 만약 2011년과 2012년 업태가 변동이 있을 경우 2011년 기준으로 작성해주시시오.

2. 사업체 개요 (2011. 12. 31. 기준)

☞ 본 문항은 사업체의 기본적인 정보를 확인하는 차원에 그 취지가 있습니다.

☞ 인터넷 홈페이지 보유 여부 : 본사·본점 홈페이지가 아닌, 귀 사업체에서 운영하는 홈페이지가 있는 경우만 기입합니다.

(1) 사업체명	19-21	(2) 전화번호	() - () - () <small>22-24 25-28 29-32</small>
(3) 대표자 성별	33	① 남 ② 여 ③ 남녀 공동대표	
(4) 소재지		_____시·도 _____시·군·구 <small>34-36 37-39</small>	
(5) 인터넷 홈페이지 보유여부	40	① 보유 ② 미보유	
(6) 창설년월		□ □ □ □ 년 □ □ 월 <small>41-44 45-46</small>	
(7) 사업자 등록 번호		□ □ □ - □ □ - □ □ □ □ □ □ <small>47-49 50-51 52-56</small>	

☞ (6) 창설년월 : '문 1. 관광숙박업 분류'에서 응답한 업종을 시작한 시기를 기입해 주십시오.

3. 조직형태 (2011. 12. 31. 기준)

- ☞ 재무제표 : 기업회계기준에 의하여 작성하는 대차대조표와 손익계산서 등 회계보고서를 의미합니다.
- ☞ 아래 '조직형태' 설명을 참조하신 후 기입하시기 바랍니다.

(1) 조직형태 57 ① 개인사업체 ② 회사법인 ③ 회사외법인 ④ 비법인단체	→	(2) 재무제표 작성여부 58 ① 작 성 ② 미작성 (3) 법인등록번호 □ □ □ □ □ □ - □ □ □ □ □ □ □ □ 59-64 65-71	(4) 회계년도 결산월 <div style="text-align: center; font-size: 2em;">□ □ 월</div> <div style="text-align: center; font-size: small;">72-73</div>
--	---	---	--

[조직형태 설명]

구분	내용	비고
개인사업체	• 법인격 없이 개인이 경영하는 사업체	· 법인이 아닌 2인 이상의 개인이 공동 경영하는 사업체도 여기에 포함 · 회사와 제품·상품 등의 판매 계약을 맺고 개인경영주의 책임 아래 독립적으로 경영하는 대리점, 특약점, 가맹점 등의 개인사업체 - 예) 한국여행사(주) ○○점 등
회사법인	• 상법의 규정에 의해 설립된 영리법인으로서 주식회사, 유한회사, 합자회사, 합명회사 및 외국회사를 말함	· 외국회사란 외국(미국 등)에 본사를 두고 국내에 설립한 회사를 말하며 주로 국내에 설치된 외국의 지사(점), 영업소 등으로 이루어짐
회사외법인	• 민법 또는 특별법 규정에 의하여 설립된 회사이외의 법인	· 재단법인, 사단법인, 학교법인, 의료법인, 사회복지법인, 각종 공사 등을 말함
비법인단체	• 법인격이 없는 각종 협회, 조합, 후원회, 문화단체, 노동단체 등	

4. 업종등록 현황 (2011. 12. 31. 기준)

- ☞ 귀 사업체의 등록 업종에 모두 표시해 주십시오.
- ☞ 단일 업종으로 등록된 사업체인 경우 표 밑 아래 '※ 단일 업종으로 등록'에도 표시해 주십시오.

가. 업종 대분류	나. 업종 중분류		
74 (1) 여행업 <input type="checkbox"/>	① 일반여행업 75	② 국외여행업 76	③ 국내여행업 77
78 (2) 관광숙박업 <input type="checkbox"/>	① 호텔업 79	② 휴양콘도미니엄업 80	
81 (3) 관광객이용시설업 <input type="checkbox"/>	① 관광공연장업 82	② 관광유람선업 83	③ 외국인전용 관광기념품판매업 84
	④ 자동차야영장업 85	⑤ 전문휴양업 86	⑥ 종합휴양업 87
88 (4) 국제회의업 <input type="checkbox"/>	① 국제회의기획업 89	② 국제회의시설업 90	
91 (5) 유원시설업 <input type="checkbox"/>	① 기타유원시설업 92	② 일반유원시설업 93	③ 종합유원시설업 94
	① 관광사진업 96	② 관광식당업 97	③ 관광휴음식점업 98
95 (6) 관광편의시설업 <input type="checkbox"/>	④ 관광펜션업 99	⑤ 시내순환관광업 100	⑥ 외국인전용휴음식점업 101
	⑦ 관광궤도업 102	⑧ 한옥체험업 103	
104 (7) 카지노업 <input type="checkbox"/>			
(8) 기타 (적어주세요 :))105-107	

※ 단일 업종으로 등록 : 108

5. 관광협회 가입 현황 (2011. 12. 31. 기준)

(1) 업종별 협회											
① 한국일반여행업협회	B5										
② 한국 MICE 협회	6										
③ 한국관광호텔업협회	7										
④ 한국관광펜션업협회	8										
⑤ 한국종합유원시설업협회	9										
⑥ 기타(적어주세요 :)10-11										
⑦ 한국카지노업협회	12										
⑧ 모름/무응답	13										
⑨ 한국휴양콘도미니엄협회	14										
⑩ 가입한 협회 없음	15										
(2) 지역별 협회											
① 서울	16	② 부산	17	③ 대구	18	④ 인천	19	⑤ 광주	20	⑥ 대전	21
⑦ 울산	22	⑧ 경기	23	⑨ 강원	24	⑩ 충북	25	⑪ 충남	26	⑫ 전북	27
⑬ 전남	28	⑭ 경북	29	⑮ 경남	30	⑯ 제주	31	⑰ 모름/무응답	32	⑱ 가입한 협회 없음	33

6. 사업체 구분 (2011. 12. 31. 기준)

34

☞ 아래 '사업체 구분' 설명을 참조하신 후 가입해 주십시오.

① 단독사업체 (다른 장소에 본사, 본점 또는 영업장, 지점 등이 없는 사업체)
 ② 본사(점), 본부, 중앙회 (다른 장소에 영업장, 지점을 가지고 이들을 총괄하는 사업체)
 ③ 지역본사(점), 지역본부, 지역중앙회(해당지역 내 다른 장소에 영업장, 지점을 가지고 이들을 총괄하는 사업체)
 ④ 영업장, 지사(점), 출장소 (다른 장소에 있는 본사본점의 총괄을 받고 있는 사업체)

※ '문3-(1) 조직형태'에서 '② 회사법인'의 경우만 아래의 본사 사항도 기재

본사 정보	가. 본사(기업체)명 : _____ 전화 : (_____) - (_____) - (_____) <small>35-37 38-40 41-44 45-48</small>
	나. 소재지 : _____ 시·도 _____ 시·군·구 <small>49-51 52-54</small>
	다. 본사가 외국인 경우 국가명 : _____ <small>55-57</small>

[사업체 구분 설명]

구분	내용
단독사업체	<ul style="list-style-type: none"> 1기업 1사업체 다른 장소에 본사(점) 또는 지사(점), 영업소, 출장소 등이 없이 한 장소에 단 하나의 사업체만 있는 경우
본사, 본부, 중앙회	<ul style="list-style-type: none"> 1기업 다사업체 동일한 경영하에 있는 지사(점), 영업소, 출장소 등을 1개 이상 거느리며 사업 전반을 실질적으로 총괄하는 사업체 실제로 기획, 회계, 재무, 구매, 광고, 법무 등 총괄적인 관리업무가 이루어지는 사업체
영업장, 지사(점), 출장소	<ul style="list-style-type: none"> 1기업 다사업체 동일 경영을 총괄하는 본사 등이 별도로 있으면서 그 본사 등으로부터 업무 전반에 관하여 지시를 받고 있는 지사(점), 영업장, 출장소 등

7. 연간 영업개월 수 : □ □ 개월

58-59

☞ 2011년(1. 1. ~ 12. 31.) 중 실제로 영업활동을 수행한 개월 수를 말하며 계절적 요인, 노동쟁의 및 기타요인으로 휴업한 기간은 제외합니다.

☞ 2010년 중간에 개업해도 상관없이 영업개월 수를 가입해 주십시오.

예시) 2011년 6월 1일에 개업한 경우 → 영업개월 수는 7개월

2011년 12월 15일에 개업한 경우 → 영업개월 수는 1개월

8. 일일 평균 영업시간 : 시간

☞ 2011년(1. 1. ~ 12. 31.) 중 정상적인 영업일을 기준으로 영업활동을 한 일일 평균 시간(사업체의 개점시간에서 폐점시간까지의 영업시간)으로 종사자 개인의 근로시간이 아닌 사업체 입장에서의 영업시간을 기입해 주십시오.

9. 사업체 월 평균 휴무일수

☞ 2011년(1. 1. ~ 12. 31.) 중 취업규칙 및 단체협약 등에서 정한 사업체의 정상 휴무일을 월 평균 기준으로 기입해 주십시오.

☞ 국경일, 창립기념일 등은 휴무일에서 제외합니다.

① 휴무일 없음

② 휴무일 있음 ☞ 월 일

62 63-64

※ 문10 ~ 문13까지는 아래의 종사자 구분 및 종사자 수와 관련된 설명을 참조하여 기입하시기 바랍니다.

[종사자 구분 관련 설명 1]

구분	내 용	비 고
자영업자	<ul style="list-style-type: none"> 개인사업체를 소유하며 자신의 책임 아래 사업체를 직접 경영하는 자 	<ul style="list-style-type: none"> 2인 이상이 공동으로 경영하는 개인사업체는 경영자 모두 자영업주로 조사 「자영업자」가 1명 이상 응답될 경우, 「문 3-(1) 조직형태」는 반드시 「개인사업체」이어야 함
무급가족 종사자	<ul style="list-style-type: none"> 자영업주의 가족이나 친인척으로서, 정상근로시간의 1/3이상 업무에 종사하며 임금 또는 급여를 받지 않는 자 	<ul style="list-style-type: none"> 임금 또는 급여를 받으면 상용 또는 임시 및 일일 종사자에 포함
상용근로자	<ul style="list-style-type: none"> 고용주와 1년 이상의 고용계약을 맺었거나, 일정한 기간을 정함이 없이 1년 이상 고용될 것으로 예정되어 정기적으로 임금을 받는 자 	<ul style="list-style-type: none"> 기간을 정하지 않고 고용된 자(일반적으로 정규직원으로 일컫는 자) -근무기간이 1년 이하라도 정규직원으로 채용된 경우 상용종사자임 유급 임원(사장, 대표이사, 전무, 상무, 상근 감사 등)은 포함되나, 무급 비상근임원인 경우는 제외 근속 기간이 1년 이상일지라도 계약기간이 1년 미만이거나, 임시 또는 일용인 경우는 임시 및 일일종사자에 포함(파트타임, 아르바이트 등)
임시 및 일용근로자	<ul style="list-style-type: none"> 고용주와 1년 미만의 기간을 정하여 고용되었거나 일일단위로 고용된 자 	<ul style="list-style-type: none"> 일반적으로 임시, 일일, 아르바이트, 파트타임이라고 일컬어지는 자 근속 기간이 1년 이상일지라도 계약기간이 1년 미만인 자 상여금 등 제 수당을 받지 못하는 자 매일매일 고용되어 근로의 대가로 일당제 급여를 받고 일하는 자
기타종사자	<ul style="list-style-type: none"> 일정한 급여 없이 주로 실적급, 수수료 등을 받고 종사하는 자 	<ul style="list-style-type: none"> 독자적인 사무실, 점포 또는 작업장이 없으며, 계약된 사업주에게 종속되어 있지만 스스로 고객을 찾거나 맞이하여 상품이나 서비스를 직접 제공하고 일한 만큼 실적에 따라 소득을 얻는 자 판매실적에 따라 판매수수료만 지급받는 자동차·보험 설계사 등 일정한 급여를 받지 않고 주로 고객의 팀(봉사료)을 받고 종사하는 호스טי스, 접대부, 목욕관리사 등

[종사자 구분 관련 설명 2]

구 분	내 용
종사자에 포함되는 경우	<ul style="list-style-type: none"> 월평균 정상근무일수의 1/3이상 업무에 종사한 자 다른 사업체에 파견한 종사자 또는 용역을 준 업체에 나가서 일하는 종사자 병가자, 단기휴가자, 파업중인 자, 외국인 취업자, 공공근로요원, 종교단체 봉사자 중 상시적으로 봉사하는 자 등
종사자에서 제외되는 경우	<ul style="list-style-type: none"> 3개월 이상 장기 결근자, 근무 중 군입대자(전투경찰, 의무경찰, 공익근무요원 포함) 봉사단체의 1일 봉사요원, 각종 단체의 회원, 종교단체의 신자 무급 비상근임원, 파견 받은 근로자, 용역업체의 용역근로자(청소부, 경비원 등) 월평균 정상근무일수의 1/3미만 업무에 종사한 자 등

10. 고용형태별 종사자 수 (2011. 12. 31. 기준)

(단위 : 명)

구분	자영업자	무급 가족종사자	상용 근로자	임시 및 일용근로자	기타 종사자	합계
(1) 남자	65-67	74-76	83-85	92-94	101-103	110-112
(2) 여자	68-70	77-79	86-88	95-97	104-106	113-115
합 계 : (1)+(2)	71-73	80-82	89-91	98-100	107-109	116-118

11. 연령별 종사자 수 (2011. 12. 31. 기준)

(단위 : 명)

구분	상용 근로자	임시 및 일용근로자	기타 종사자
(1) 30세 미만	5-7	8-10	11-13
(2) 30세 이상 ~ 40세 미만	14-16	17-19	20-22
(3) 40세 이상 ~ 50세 미만	23-25	26-28	29-31
(4) 50세 이상 ~ 60세 미만	32-34	35-37	38-40
(5) 60세 이상 ~ 65세 미만	41-43	44-46	47-49
(6) 65세 이상	50-52	53-55	56-58
합 계 : (1)+(2)+(3)+(4)+(5)+(6)	59-61	62-64	65-67

12. 학력별 종사자 수 (2011. 12. 31. 기준)

(단위 : 명)

구분	상용 근로자	임시 및 일용근로자	기타 종사자
(1) 고등학교 졸업 이하	68-70	71-73	74-76
(2) 초(전문)대학교 재학/졸업	77-79	80-82	83-85
(3) 대학교 재학/졸업	86-88	89-91	92-94
(4) 대학원 재학/졸업	95-97	98-100	101-103
합 계 : (1)+(2)+(3)+(4)	104-106	107-109	110-112

13. 연간 신규 인력채용 및 이직 현황

☞ 2011년(1. 1. ~ 12. 31.) 중 신규 인력채용 및 이직한 상용근로자 수를 기입해 주십시오.

(단위 : 명)

구분		남자	여자	합계
상용근로자	(1) 연간 신규 채용 종사자 수	5-7	8-10	11-13
	(2) 연간 이직자 수	14-16	17-19	20-22

14. 종사자 자격증 보유 현황 (2011. 12. 31. 기준)

(단위 : 명)

구 분	남자	여자	합계
(1) 관광통역 안내사 (합계)	23-25	57-59	85-7
가. 영어	26-27	60-61	8-9
나. 일어	28-29	62-63	10-11
다. 중국어	30-31	64-65	12-13
라. 불어	32-33	66-67	14-15
마. 독어	34-35	68-69	16-17
바. 스페인어	36-37	70-71	18-19
사. 러시아어	38-39	72-73	20-21
아. 기 타	40-41	74-75	22-23
(2) 국내여행 안내사	42-43	76-77	24-25
(3) 호텔경영사	44-45	78-79	26-27
(4) 호텔관리사	46-47	80-81	28-29
(5) 호텔서비스사	48-49	82-83	30-31
(6) 기타 (적어주세요 : 50-51)	52-53	84-85	32-33
합계 : (1)+(2)+(3)+(4)+(5)+(6)	54-56	86-88	34-36

☞ 종사자 자격증: 1인이 2개 이상 분야의 자격증을 보유한 경우 보유한 모든 항목을 기입하고 합계 계산 (예. 1인이 영어, 일어 통역안내사 보유한 경우: 합계는 2명으로 기입)

☞ (6)기타자격증은 종사자들이 해당 업무 수행을 하는데 관련이 있어 보유하고 있는 자격증을 의미함. 이러한 자격증이 있는 경우 해당 자격증 명칭과 보유 인원을 기재함

15. 사업체 건물 연면적 (2011. 12. 31. 기준)

☞ 아래 '사업체 건물 연면적' 관련 설명을 참조하신 후 기입하시기 바랍니다.

(단위 : m²)

(1) 건물 연면적 (타인에 임대한 면적 제외)	가. 소유	나. 임차	다. 무상	라. 기타	합계
	37-41	42-46	47-51	52-56	57-62
(2) 편의시설 연면적	가. 직영	나. 임대			
	63-67	68-72			

☞ (1) 건물 연면적 : 사업을 목적으로 귀 사업체가 사업활동을 위해 직접 사용하고 있는 건물의 연면적을 의미합니다. 연면적이란 지하, 지상층 등 건물의 모든 바닥 면적을 합친 전체면적을 의미합니다.

가. 소유 : 사업체가 사업을 위해 사용하고 있는 자사 소유의 건물면적

나. 임차 : 사업체가 사업을 위해 임차계약(전세계약과 임대차 계약을 포함)을 맺고 사용하고 있는 건물면적

다. 무상 : 사업체가 아무런 대가를 지급하지 않고 사업을 위해 사용하고 있는 타인의 건물 면적

☞ (2) 편의시설 연면적 : 사업의 핵심시설을 제외한 시설의 면적(예: 호텔의 경우 객실을 제외한 각종 부대시설: 식당, 레스토랑, 그릴, 다방, 커피숍, 주점, 바, 나이트클럽, 사우나탕, 증기탕, 수영장, 볼링장, 헬스장, 성인 오락실, 이·미용실 등의 연면적을 기입)

※ 1평 = 3.3m²입니다 (예: 10평인 경우 : 10×3.3=33m²)

16. 사업체 연간 시설 투자비 (2011. 12. 31. 기준)

☞ 2011년(1. 1. ~ 12. 31.) 중 사업과 관련된 시설에 투자된 모든 비용을 기입해 주십시오.

(단위 : 백만원)

구분	금 액						
	천억	백억	십억	억	천만	백만	원
연간 시설 투자비							원

73-78

17. 자본금 및 사업실적

17-1. 호텔업 - 자본금 및 매출액 (2011. 12. 31. 기준)

☞ 호텔업 등록 사업체만 기입해 주십시오.

(단위 : 백만원)

구분	금 액							
	조	천억	백억	십억	억	천만	백만	원
(1) 자본금								원

(단위 : 백만원)

구분	금 액								조사원 기입란
	조	천억	백억	십억	억	천만	백만	원	
(2) 연간 총 매출액								원	
(3) 객실 매출액	소계(가+나)							원	19-21
	가. 외국인 이용객							원	29-31
	나. 내국인 이용객							원	39-41
(4) 부대시설 매출액	소계(다+라)							원	49-51
	다. 외국인 이용객							원	59-61
	라. 내국인 이용객							원	69-71
합계 (가+나+다+라)								원	

☞ '(2) 연간 총 매출액'은 2011년 연간 상품·제품의 매출, 서비스의 제공 등으로 벌어들인 매출액(출하액, 판매액, 기성액, 지원금 등)을 기입합니다.

☞ 결산일이 6월 기준인 업체는 12월 기준으로 산출해 주십시오.

☞ '조사원 기입란'은 작성하지 않으셔도 됩니다.

☞ '(2) 연간 총 매출액' = '가+나+다+라'의 값과 동일합니다.

17-2. 휴양콘도미니엄업 - 자본금 및 매출액 (2011. 12. 31. 기준)

☞ 휴양콘도미니엄업 등록 사업체만 기입해 주십시오.

(단위 : 백만원)

구분		금 액								
		조	천억	백억	십억	억	천만	백만	원	
(1) 자본금	79-85								원	(단위 : 백만원)
구분		금 액								조사원 기입란
		조	천억	백억	십억	억	천만	백만	원	
(2) 연간 총 매출액	65-11								원	
(3) 객실 매출액	소계(가+나)	12-18							원	19-21
	가. 회원	22-28							원	29-31
	나. 비회원	32-38							원	39-41
(4) 부대시설 매출액	소계(다+라)	42-48							원	49-51
	다. 회원	52-58							원	59-61
	라. 비회원	62-68							원	69-71
합계 (가+나+다+라)		72-78							원	

- ☞ '(2) 연간 총 매출액'은 2011년 연간 상품·제품의 매출, 서비스의 제공 등으로 벌어들인 매출액(출하액, 판매액, 기성액, 지원금 등)을 기입합니다.
- ☞ 결산일이 6월 기준인 업체는 12월 기준으로 산출해 주십시오.
- ☞ 조사원 기입란'은 작성하지 않으셔도 됩니다.
- ☞ '(2) 연간 총 매출액' = '가+나+다+라'의 값과 동일합니다.

17-3. 등록업종별 매출액 비중 (2011. 12. 31. 기준)

- ☞ "문 4. 업종등록 현황"에서 다수의 업종으로 귀 사업체를 등록하신 경우 각 등록업종별 매출액 비중(%)을 기입해 주십시오.
- ☞ 단일 업종으로 등록된 사업체인 경우 "(1) 등록업종 ①"에 해당 업종명 기입 후 매출액 비중은 "100"으로 표시해 주십시오.

구분	업종		등록업종별 매출액 비중			
	대분류	중분류				
(1) 등록업종 ①	79	80-81			82-84	%
(2) 등록업종 ②	85	86-87			88-90	%
(3) 등록업종 ③	91	92-93			94-96	%
(4) 기타업종	97	98-99			100-102	%
합계 : (1)+(2)+(3)+(4)			1	0	0	%

18. 전자상거래 활용 여부

☞ 2011년(1. 1. ~ 12. 31.) 중 전자상거래 활용 여부에 대해 기입해 주십시오.

(1) 전자상거래 활용여부 (상품, 서비스 등의 주문, 예약 등에서의 활용)		103	
① 구매 및 판매에 활용 ② 구매에만 활용 ③ 판매에만 활용 ④ 활용하지 않음			
(2) (①, ③) 응답 사업체만 해당 총 매출액 대비 전자상거래에 의한 매출액이 차지하는 비율	104-106		%
(3) (①, ②) 응답 사업체만 해당 총 구매액(조달액) 대비 전자상거래에 의한 구매액(조달액)이 차지하는 비율	107-109		%

19. 객실 현황 (2011. 12. 31. 기준) : 실

110-113

☞ 2011년 12월 31일 기준 판매 가능한 총 객실 수 기입해 주십시오(수리 및 2012.1.1 이후 추가 신축한 객실은 제외).

20. 연간 객실 판매 현황 (2011. 12. 31. 기준)

20-1. 호텔업 (2011. 12. 31. 기준)

☞ 호텔업 등록 사업체만 기입해 주십시오.

(단위 : 명, 실)

구분		현황	
(1) 이용객 수	합계(가+나)	H5-11	명
	가. 외국인 이용객수	12-17	명
	나. 내국인 이용객수	18-23	명
(2) 판매 객실 수	합계(다+라)	24-30	실
	다. 외국인 판매 객실수	31-36	실
	라. 내국인 판매 객실수	37-42	실

20-2. 휴양콘도미니엄업 (2011. 12. 31. 기준)

☞ 휴양콘도미니엄업 등록 사업체만 기입해 주십시오.

(단위 : 명, 실)

구분		현황	
(1) 이용객 수	합계(가+나)	43-49	명
	가. 회원	50-55	명
	나. 비회원	56-61	명
(2) 판매 객실 수	합계(다+라)	62-68	실
	다. 회원	69-74	실
	라. 비회원	75-80	실

21. 근무 교대 주기 : 1일 81-82 교대근무(1인당 시간 근무)

83-84

【기타 기록 사항】

※ 기타 관광정책이나 관광산업과 관련하여 의견이 있으시면 기록해 주시기 바랍니다.

85-87

--

▣ 응답자 확인을 위해 성함과 연락처를 적어주시면 감사드리겠습니다. 개인정보는 절대 유출되는 일이 없으며, 응답내용과는 별도 처리됩니다.

응답자 성명	88-90	연락처	() - () - ()
응답자 부서(팀)	102-104	응답자 직책	105-107

♣ 조사에 협조해 주셔서 대단히 감사합니다 ♣

[조사원 기록 사항]

☞ 휴업, 영업 손실사유 등 사업체의 특이사항이 있을 경우 구체적으로 기록해 주십시오.

방문시 특이사항	·업종 등록 현황 <small>H5</small>	① 중복등록	조사 형태	① 개별조사	6
		② 단일등록		② 통합조사	
	·기타 특이사항 <small>7.9</small>	① 본사 기준 응답 ② 명부상 업종과 다른 업종으로 조사 ③ 일부 문항 통합조사(해당 문항 :) ④ 기타 (적어주세요 :) (적어주세요 :) (적어주세요 :)			
실패사유	<small>10-12</small>				
조사상황	조사원 성명:		조사원 ID : <small>13-17</small>		
	실사 사무실 : 1. 서울 2. 부산 3. 대구 4. 광주 <small>18</small> 5. 대전 6. 강원 7. 제주				
	조사일시 : 2012년 (<small>19-20</small>)월 (<small>21-22</small>)일				
검증원 이름		검증월일	2012 년 _____월 _____일		
검증 결과		처리 결과			
에디터 이름		에디팅월일	2012 년 _____월 _____일	에디터ID	
에디팅결과					



승인(협의)번호
제 11317 호

본 조사에서 습득된 개인정보는 통계법 제33조 및 제34조 규정에 의해 엄격히 보호되며 통계 목적 이외의 사용을 금지하고 있습니다.



A 1-4

--	--	--	--

Gallup 2012-160-040 2011년 기준 관광사업체 기초통계 조사(관광객이용시설업)

안녕하십니까? 귀 사업체의 무궁한 발전을 기원합니다.

문화체육관광부와 한국문화관광연구원에서는 관광사업체의 경영실태와 구조변화를 파악해 국가 관광정책 입안 시 기초자료로 활용하고자 전국의 관광사업체를 대상으로 2011년 기준 관광사업체 기초통계조사를 실시하고자 합니다.

바쁘시고 번거로우시겠지만 잠시만 시간을 내시어 조사에 협조해 주시면 대단히 감사하겠습니다. 응답하신 내용은 통계법 제33조 및 제34조에 의해 비밀이 철저히 보장되며, 반드시 통계작성 목적으로만 사용하여 귀사에 피해가 가는 일이 없도록 할 것을 약속드리겠습니다.

2012년 6월



한국문화관광연구원

담당 연구원 : 권태일 책임연구원(tikwon@kcti.re.kr)

한국갤럽조사연구소

회 장 박 무 익

담당연구원 차 광 섭/김 희 성

실사연구원 손 연 순

주 소 서울시 종로구 사직동 208

조사원이 기입하는 란입니다	행정구역코드					표본번호					사업종류		
			-			5-9					10-14	0	3

□ 본 응답 시 유의사항

- 본 조사의 대상 기간은 2011년 1월 1일 ~ 2011년 12월 31일입니다. 따라서 모든 응답은 **2011년을 기준**으로 작성해 주십시오.
- 본 설문문의 모든 내용은 **귀 사업체에만 해당되는 내용**입니다. 만약 본사 또는 본부가 별도로 있을 경우에도 구분하여 귀 사업체에 해당되는 내용만 기입해 주십시오.
- 질문 내용 중 특별한 안내문이 없는 한 모든 문항에 답해 주십시오.
- 종업원 수, 금액 또는 % 부분에서 해당사항이 없는 경우 '0' 또는 '.'를 표시해 주십시오.
- 각 문항마다 설명과 작성가이드를 참고하여 작성해 주시기 바랍니다.

1. 관광객이용시설업 분류 (2011. 12. 31. 기준)

17

(1) 업태분류 (해당되는 업종에 체크해 주십시오)

- ① 전문휴양업
- ② 제1종 종합휴양업
- ③ 제2종 종합휴양업
- ④ 자동차야영장업
- ⑤ 관광유람선업
- ⑥ 관광공연장업
- ⑦ 외국인전용 관광기념품판매업

☞ 사업자등록증 기재 기준으로 선택하고, 만약 2011년과 2012년 업태가 변동이 있을 경우 2011년 기준으로 작성해주시시오.

2. 사업체 개요 (2011. 12. 31. 기준)

☞ 본 문항은 사업체의 기본적인 정보를 확인하는 차원에 그 취지가 있습니다.

☞ 인터넷 홈페이지 보유 여부 : 본사·본점 홈페이지가 아닌, 귀 사업체에서 운영하는 홈페이지가 있는 경우만 기입합니다.

(1) 사업체명 18-20		(2) 전화번호 () - () - () 21-23 24-27 28-31
(3) 대표자 성별 32	<input type="checkbox"/> 남 <input type="checkbox"/> 여 <input type="checkbox"/> 남녀 공동대표	
(4) 소재지	_____시·도 _____시·군·구 33-35 36-38	
(5) 인터넷 홈페이지 보유여부 39	<input type="checkbox"/> 보유 <input type="checkbox"/> 미보유	
(6) 창설년월	<input type="checkbox"/> <input type="checkbox"/> <input type="checkbox"/> <input type="checkbox"/> 년 <input type="checkbox"/> <input type="checkbox"/> 월 40-43 44-45	
(7) 사업자 등록 번호	<input type="checkbox"/> <input type="checkbox"/> <input type="checkbox"/> - <input type="checkbox"/> <input type="checkbox"/> - <input type="checkbox"/> <input type="checkbox"/> <input type="checkbox"/> <input type="checkbox"/> <input type="checkbox"/> <input type="checkbox"/> 46-48 49-50 51-55	

☞ (6) 창설년월 : '문 1. 관광객이용시설업 분류'에서 응답한 업종을 시작한 시기를 기입해 주십시오.

3. 조직형태 (2011. 12. 31. 기준)

☞ 재무제표 : 기업회계기준에 의하여 작성하는 대차대조표와 손익계산서 등 회계보고서를 의미합니다.
 ☞ 아래 '조직형태' 설명을 참조하신 후 기입하시기 바랍니다.

(1) 조직형태 56 ① 개인사업체 ② 회사법인 ③ 회사외법인 ④ 비법인단체	→	(2) 재무제표 작성여부 57 ① 작 성 ② 미작성 (3) 법인등록번호 □ □ □ □ □ □ - □ □ □ □ □ □ □ □ 58-63 64-70	(4) 회계년도 결산월 □ □ 월 71-72
--	---	---	---

[조직형태 설명]

구분	내용	비고
개인사업체	<ul style="list-style-type: none"> • 법인격 없이 개인이 경영하는 사업체 	<ul style="list-style-type: none"> • 법인이 아닌 2인 이상의 개인이 공동 경영하는 사업체도 여기에 포함 • 회사와 제품·상품 등의 판매 계약을 맺고 개인경영주의 책임 아래 독립적으로 경영하는 대리점, 특약점, 가맹점 등의 개인사업체 - 예) 한국여행사(주) ○○점 등
회사법인	<ul style="list-style-type: none"> • 상법의 규정에 의해 설립된 영리법인으로서 주식회사, 유한회사, 합자회사, 합명회사 및 외국회사를 말함 	<ul style="list-style-type: none"> • 외국회사란 외국(미국 등)에 본사를 두고 국내에 설립한 회사를 말하며 주로 국내에 설치된 외국의 지사(점), 영업소 등으로 이루어짐
회사외법인	<ul style="list-style-type: none"> • 민법 또는 특별법 규정에 의하여 설립된 회사이외의 법인 	<ul style="list-style-type: none"> • 재단법인, 사단법인, 학교법인, 의료법인, 사회복지법인, 각종 공사 등을 말함
비법인단체	<ul style="list-style-type: none"> • 법인격이 없는 각종 협회, 조합, 후원회, 문화단체, 노동단체 등 	

4. 업종등록 현황 (2011. 12. 31. 기준)

☞ 귀 사업체의 등록 업종에 모두 표시해 주십시오.
 ☞ 단일 업종으로 등록된 사업체인 경우 표 맨 아래 '※ 단일 업종으로 등록'에도 표시해 주십시오.

가. 업종 대분류	나. 업종 중분류			
73 (1) 여행업 <input type="checkbox"/>	① 일반여행업	74 ② 국외여행업	75 ③ 국내여행업	76
77 (2) 관광숙박업 <input type="checkbox"/>	① 호텔업	78 ② 휴양콘도미니엄업		
80 (3) 관광객이용시설업 <input type="checkbox"/>	① 관광공연장업	81 ② 관광유람선업	82 ③ 외국인전용 관광기념품판매업	83
	④ 자동차야영장업	84 ⑤ 전문휴양업	85 ⑥ 종합휴양업	86
87 (4) 국제회의업 <input type="checkbox"/>	① 국제회의기획업	88 ② 국제회의시설업		
90 (5) 유원시설업 <input type="checkbox"/>	① 기타유원시설업	91 ② 일반유원시설업	92 ③ 종합유원시설업	93
94 (6) 관광편의시설업 <input type="checkbox"/>	① 관광사진업	95 ② 관광식당업	96 ③ 관광유희음식점업	97
	④ 관광펜션업	98 ⑤ 시내순환관광업	99 ⑥ 외국인전용유희음식점업	100
	⑦ 관광궤도업	101 ⑧ 한옥체험업	102	
103 (7) 카지노업 <input type="checkbox"/>				
(8) 기타 (적어주세요 :))104-106			

※ 단일 업종으로 등록 : 107

5. 관광협회 가입 현황 (2011. 12. 31. 기준)

(1) 업종별 협회	
① 한국일반여행업협회	B5
② 한국 MICE 협회	6
③ 한국관광호텔업협회	7
④ 한국관광펜션업협회	8
⑤ 한국종합유원시설업협회	9
⑥ 기타(적어주세요 :)	10-11
⑦ 한국카지노업협회	12
⑧ 모름/무응답	13
⑨ 한국휴양콘도미니엄협회	14
⑩ 가입한 협회 없음	15

(2) 지역별 협회					
① 서울 16	② 부산 17	③ 대구 18	④ 인천 19	⑤ 광주 20	⑥ 대전 21
⑦ 울산 22	⑧ 경기 23	⑨ 강원 24	⑩ 충북 25	⑪ 충남 26	⑫ 전북 27
⑬ 전남 28	⑭ 경북 29	⑮ 경남 30	⑯ 제주 31	⑰ 모름/무응답 32	⑱ 가입한 협회 없음 33

6. 사업체 구분 (2011. 12. 31. 기준)

34

☞ 아래 '사업체 구분' 설명을 참조하신 후 기입해 주십시오.

① 단독사업체 (다른 장소에 본사, 본점 또는 영업장, 지점 등이 없는 사업체) ② 본사(점), 본부, 중앙회 (다른 장소에 영업장, 지점을 가지고 이들을 총괄하는 사업체) ③ 지역본사(점), 지역본부, 지역중앙회 (해당지역 내 다른 장소에 영업장, 지점을 가지고 이들을 총괄하는 사업체) ④ 영업장, 지사(점), 출장소 (다른 장소에 있는 본사본점의 총괄을 받고 있는 사업체)	
※ '문3-(1) 조직형태'에서 '② 회사법인'의 경우만 아래의 본사 사항도 기재	
→ 본사 정보	가. 본사(기업체)명 : _____ 전화 : () - () - () <small style="margin-left: 100px;">35-37</small> <small style="margin-left: 100px;">38-40</small> <small style="margin-left: 100px;">41-44</small> <small style="margin-left: 100px;">45-48</small>
	나. 소재지 : _____ 시·도 _____ 시·군·구 <small style="margin-left: 100px;">49-51</small> <small style="margin-left: 100px;">52-54</small>
	다. 본사가 외국인 경우 국가명 : _____ <small style="margin-left: 100px;">55-57</small>

[사업체 구분 설명]

구분	내용
단독사업체	<ul style="list-style-type: none"> 1기업 1사업체 다른 장소에 본사(점) 또는 지사(점), 영업소, 출장소 등이 없이 한 장소에 단 하나의 사업체만 있는 경우
본사, 본부, 중앙회	<ul style="list-style-type: none"> 1기업 다사업체 동일한 경영하에 있는 지사(점), 영업소, 출장소 등을 1개 이상 거느리며 사업 전반을 실질적으로 총괄하는 사업체 실제로 기획, 회계, 재무, 구매, 광고, 법무 등 총괄적인 관리업무가 이루어지는 사업체
영업장, 지사(점), 출장소	<ul style="list-style-type: none"> 1기업 다사업체 동일 경영을 총괄하는 본사 등이 별도로 있으면서 그 본사 등으로부터 업무 전반에 관하여 지시를 받고 있는 지사(점), 영업장, 출장소 등

7. 연간 영업개월 수 : □ □ 개월

58-59

☞ 2011년(1. 1. ~ 12. 31.) 중 실제로 영업활동을 수행한 개월 수를 말하며 계절적 요인, 노동쟁의 및 기타요인으로 휴업한 기간은 제외합니다.

☞ 2011년 중간에 개업해도 상관없이 영업개월 수를 기입해 주십시오.

예시) 2011년 6월 1일에 개업한 경우 → 영업개월 수는 7개월
 2011년 12월 15일에 개업한 경우 → 영업개월 수는 1개월

60-61

8. 일일 평균 영업시간 : 시간

☞ 2011년(1. 1. ~ 12. 31.) 중 정상적인 영업일을 기준으로 영업활동을 한 일일 평균 시간(사업체의 개점시간에서 폐점시간까지의 영업시간)으로 종사자 개인의 근로시간이 아닌 사업체 입장에서 영업시간을 기입해 주십시오.

9. 사업체 월 평균 휴무일수

☞ 2011년(1. 1. ~ 12. 31.) 중 취업규칙 및 단체협약 등에서 정한 사업체의 정상 휴무일을 월 평균 기준으로 기입해 주십시오.
 ☞ 국경일, 창립기념일 등은 휴무일에서 제외합니다.

- ① 휴무일 없음 ② 휴무일 있음 ☞ 월 일

62

63-64

※ 문10 ~ 문13까지는 아래의 종사자 구분 및 종사자 수와 관련된 설명을 참조하여 작성하시기 바랍니다.

[종사자 구분 관련 설명 1]

구분	내 용	비 고
자영업자	<ul style="list-style-type: none"> 개인사업체를 소유하며 자신의 책임 아래 사업체를 직접 경영하는 자 	<ul style="list-style-type: none"> 2인 이상이 공동으로 경영하는 개인사업체는 경영자 모두 자영업주로 조사 「자영업자」가 1명 이상 응답될 경우, 「문 3-(1) 조직형태」는 반드시 「개인사업체」이어야 함
무급가족 종사자	<ul style="list-style-type: none"> 자영업주의 가족이나 친인척으로서, 정상근로시간의 1/3이상 업무에 종사하며 임금 또는 급여를 받지 않는 자 	<ul style="list-style-type: none"> 임금 또는 급여를 받으면 상용 또는 임시 및 일일 종사자에 포함
상용근로자	<ul style="list-style-type: none"> 고용주와 1년 이상의 고용계약을 맺었거나, 일정한 기간을 정함이 없이 1년 이상 고용될 것으로 예정되어 정기적으로 임금을 받는 자 	<ul style="list-style-type: none"> 기간을 정하지 않고 고용된 자(일반적으로 정규직원으로 일컫는 자) -근무기간이 1년 이하라도 정규직원으로 채용된 경우 상용종사자임 유급 임원(사장, 대표이사, 전무, 상무, 상근 감사 등)은 포함되나, 무급 비상근임원인 경우는 제외 근속 기간이 1년 이상일지라도 계약기간이 1년 미만이거나, 임시 또는 일용인 경우는 임시 및 일일종사자에 포함(파트타임, 아르바이트 등)
임시 및 일용근로자	<ul style="list-style-type: none"> 고용주와 1년 미만의 기간을 정하여 고용되었거나 일일단위로 고용된 자 	<ul style="list-style-type: none"> 일반적으로 임시, 일일, 아르바이트, 파트타임이라고 일컬어지는 자 근속 기간이 1년 이상일지라도 계약기간이 1년 미만인 자 상여금 등 제 수당을 받지 못하는 자 매일매일 고용되어 근로의 대가로 일당제 급여를 받고 일하는 자
기타종사자	<ul style="list-style-type: none"> 일정한 급여 없이 주로 실적급, 수수료 등을 받고 종사하는 자 	<ul style="list-style-type: none"> 독자적인 사무실, 점포 또는 작업장이 없으며, 계약된 사업주에게 종속되어 있지만 스스로 고객을 찾거나 맞이하여 상품이나 서비스를 직접 제 공하고 일한 만큼 실적에 따라 소득을 얻는 자 판매실적에 따라 판매수수료만 지급받는 자동차·보험 설계사 등 일정한 급여를 받지 않고 주로 고객의 팁(봉사료)을 받고 종사하는 호스提스, 접대부, 목욕관리사 등

[종사자 구분 관련 설명 2]

구 분	내 용
종사자에 포함되는 경우	<ul style="list-style-type: none"> 월평균 정상근무일수의 1/3이상 업무에 종사한 자 다른 사업체에 파견한 종사자 또는 용역을 준 업체에 나가서 일하는 종사자 병가자, 단기휴가자, 파업중인 자, 외국인 취업자, 공공근로요원, 종교단체 봉사자 중 상시적으로 봉사하는 자 등
종사자에서 제외되는 경우	<ul style="list-style-type: none"> 3개월 이상 장기 결근자, 근무 중 군입대자(전투경찰, 의무경찰, 공익근무요원 포함) 봉사단체의 1일 봉사요원, 각종 단체의 회원, 종교단체의 신자 무급 비상근임원, 파견 받은 근로자, 용역업체의 용역근로자(청소부, 경비원 등) 월평균 정상근무일수의 1/3미만 업무에 종사한 자 등

10. 고용형태별 종사자 수 (2011. 12. 31. 기준)

(단위 : 명)

구분	자영업자	무급가족 종사자	상용근로자	임시 및 일용근로자	기타종사자	합계
(1) 남자	65-67	74-76	83-85	92-94	101-103	110-112
(2) 여자	68-70	77-79	86-88	95-97	104-106	113-115
합 계 : (1)+(2)	71-73	80-82	89-91	98-100	107-109	116-118

11. 연령별 종사자 수 (2011. 12. 31. 기준)

(단위 : 명)

구분	상용근로자	임시 및 일용근로자	기타종사자
(1) 30세 미만	5-7	8-10	11-13
(2) 30세 이상 ~ 40세 미만	14-16	17-19	20-22
(3) 40세 이상 ~ 50세 미만	23-25	26-28	29-31
(4) 50세 이상 ~ 60세 미만	32-34	35-37	38-40
(5) 60세 이상 ~ 65세 미만	41-43	44-46	47-49
(6) 65세 이상	50-52	53-55	56-58
합 계 : (1)+(2)+(3)+(4)+(5)+(6)	59-61	62-64	65-67

12. 학력별 종사자 수 (2011. 12. 31. 기준)

(단위 : 명)

구분	상용근로자	임시 및 일용근로자	기타종사자
(1) 고등학교 졸업 이하	68-70	71-73	74-76
(2) 초(전문)대학교 재학/졸업	77-79	80-82	83-85
(3) 대학교 재학/졸업	86-88	89-91	92-94
(4) 대학원 재학/졸업	95-97	98-100	101-103
합 계 : (1)+(2)+(3)+(4)	104-106	107-109	110-112

13. 연간 신규 인력채용 및 이직 현황

⇒ 2011년(1. 1. ~ 12. 31.) 중 신규 인력채용 및 이직한 상용근로자 수를 기입해 주십시오.

(단위 : 명)

구분		남자	여자	합계
상용근로자	(1) 연간 신규 채용 종사자 수	5-7	8-10	11-13
	(2) 연간 이직자 수	14-16	17-19	20-22

14. 종사자 자격증 보유 현황 (2011. 12. 31. 기준)

(단위 : 명)

구 분	남자	여자	합계
(1) 관광통역 안내사 (합계)	23-25	57-59	80-84
가. 영어	26-27	60-61	87-88
나. 일어	28-29	62-63	90-91
다. 중국어	30-31	64-65	94-95
라. 불어	32-33	66-67	98-99
마. 독어	34-35	68-69	103-104
바. 스페인어	36-37	70-71	106-107
사. 러시아어	38-39	72-73	110-111
아. 기 타	40-41	74-75	114-115
(2) 국내여행 안내사	42-43	76-77	118-119
(3) 호텔경영사	44-45	78-79	122-123
(4) 호텔관리사	46-47	80-81	126-127
(5) 호텔서비스사	48-49	82-83	130-131
(6) 기타 (적어주세요 : 50-51)	52-53	84-85	136-137
합계 : (1)+(2)+(3)+(4)+(5)+(6)	54-56	86-88	140-142

☞ 종사자 자격증: 1인이 2개 이상 분야의 자격증을 보유한 경우 보유한 모든 항목을 기입하고 합계 계산 (예. 1인이 영어, 일어 통역안내사 보유한 경우: 합계는 2명으로 기입)

☞ (6)기타자격증은 종사자들이 해당 업무 수행을 하는데 관련이 있어 보유하고 있는 자격증을 의미함. 이러한 자격증이 있는 경우 해당 자격증 명칭과 보유 인원을 기재함

15. 사업체 건물 연면적 (2011. 12. 31. 기준)

☞ 아래 '사업체 건물 연면적' 관련 설명을 참조하신 후 기입하시기 바랍니다.

(단위 : m²)

(1) 건물 연면적 (타인에 임대한 면적 제외)	가. 소유	나. 임차	다. 무상	라. 기타	합계
	37-41	42-46	47-51	52-56	57-62
(2) 편의시설 연면적	가. 직영	나. 임대			
	63-67	68-72			

☞ (1) 건물 연면적 : 사업을 목적으로 귀 사업체가 사업활동을 위해 직접 사용하고 있는 건물의 연면적을 의미합니다. 연면적이란 지하, 지상층 등 건물의 모든 바닥 면적을 합친 전체면적을 의미합니다.

가. 소유 : 사업체가 사업을 위해 사용하고 있는 자사 소유의 건물면적

나. 임차 : 사업체가 사업을 위해 임차계약(전세계약과 임대차 계약을 포함)을 맺고 사용하고 있는 건물면적

다. 무상 : 사업체가 아무런 대가를 지급하지 않고 사업을 위해 사용하고 있는 타인의 건물 면적

☞ (2) 편의시설 연면적 : 사업의 핵심시설을 제외한 시설의 면적(예: 호텔의 경우 객실을 제외한 각종 부대시설: 식당, 레스토랑, 그릴, 다방, 커피숍, 주점, 바, 나이트클럽, 사우나탕, 증기탕, 수영장, 불렁탕, 웰빙장, 성인 오락실, 이·미용실 등의 연면적을 기입)

※ 1평 = 3.3m²입니다 (예: 10평인 경우 : 10×3.3=33m²)

16. 사업체 연간 시설 투자비

☞ 2011년(1. 1. ~ 12. 31.) 중 사업과 관련된 시설에 투자된 모든 비용을 기입해 주십시오.

(단위 : 백만원)

구분	금 액						
	천억	백억	십억	억	천만	백만	원
연간 시설 투자비							원

73-78

17. 자본금 및 매출액 (2011. 12. 31. 기준)

(단위 : 백만원)

구분		금 액						
		조	천억	백억	십억	억	천만	백만
(1) 자본금	79-85							원

(단위 : 백만원)

구분		금 액							조사원 기입란
		조	천억	백억	십억	억	천만	백만	
(2) 연간 총 매출액	F5-11							원	
가. 메인시설 매출액	12-18							원	19-21
나. 부대시설 매출액	22-28							원	29-31
다. 기타 매출액	32-38							원	39-41
합계 (가+나+다)	42-48							원	

☞ '(2) 연간 총 매출액' = '가+나+다'의 값과 동일합니다.

☞ 매출액은 2011년 연간 상품·제품의 매출, 서비스의 제공 등으로 벌어들인 매출액(출하액, 판매액, 기성액, 지원금 등)을 기입해 주십시오.

☞ 세부 항목별 금액 파악이 어려운 경우 구성비(%)로 응답해 주십시오. 단, 금액 파악이 가능한 항목은 구성비(%)를 작성하지 않으셔도 됩니다.

☞ '조사원 기입란'은 작성하지 않으셔도 됩니다.

17-1. 등록업종별 매출액 비중 (2011. 12. 31. 기준)

☞ "문 4. 업종등록 현황"에서 다수의 업종으로 귀 사업체를 등록하신 경우 각 등록업종별 매출액 비중(%)을 기입해 주십시오.

☞ 단일 업종으로 등록된 사업체인 경우 "(1) 등록업종 ①"에 해당 업종명 기입 후 매출액 비중은 "100"으로 표시해 주십시오.

구분	업종 대분류	업종 중분류	등록업종별 매출액 비중			
(1) 등록업종 ①	49	50-51			52-54	%
(2) 등록업종 ②	55	56-57			58-60	%
(3) 등록업종 ③	61	62-63			64-66	%
(4) 기타업종	67	68-69			70-72	%
합계 : (1)+(2)+(3)+(4)			1	0	0	%

18. 전자상거래 활용 여부

☞ **2011년(1. 1. ~ 12. 31.) 중** 전자상거래 활용 여부에 대해 기입해 주십시오.

(1) 전자상거래 활용여부 (상품, 서비스 등의 주문, 예약 등에서의 활용)			73
① 구매 및 판매에 활용 ② 구매에만 활용 ③ 판매에만 활용 ④ 활용하지 않음			
(2) (①, ③) 응답 사업체만 해당) 총 매출액 대비 전자상거래에 의한 매출액이 차지하는 비율	74-76		%
(3) (①, ②) 응답 사업체만 해당) 총 구매액(조달액) 대비 전자상거래에 의한 구매액(조달액)이 차지하는 비율	77-79		%

19. 연간 이용객 수 : 명

80-86

☞ **2011년(1. 1. ~ 12. 31.) 중** 이용객 수에 대해 기입해 주십시오.

[기타 기록 사항]

※ 기타 관광정책이나 관광산업과 관련하여 의견이 있으시면 기록해 주시기 바랍니다.

87-89

☐ 응답자 확인을 위해 성함과 연락처를 적어주시면 감사드리겠습니다. 개인정보는 절대 유출되는 일이 없으며, 응답내용과는 별도 처리됩니다.

응답자 성명	90-91	연락처	() - () - ()
응답자 부서(팀)	103-104	응답자 직책	105-106

♣ 조사에 협조해 주셔서 대단히 감사합니다 ♣

[조사원 기록 사항]

☞ 휴업, 영업 손실사유 등 사업체의 특이사항이 있을 경우 구체적으로 기록해 주십시오.

방문시 특이사항	·업종 등록 현황 <small>G5</small>	① 중복등록	조사 형태	① 개별조사 ② 통합조사	6
	·기타 특이사항 <small>7.9</small>	② 단일등록 ① 본사 기준 응답 ② 명부상 업종과 다른 업종으로 조사 ③ 일부 문항 통합조사(해당 문항 :) ④ 기타 (적어주세요 :) (적어주세요 :) (적어주세요 :)			
실패사유	<small>10-12</small>				
조사상황	조사원 성명:	조사원 ID :			<small>13-17</small>
	실사 사무실 : <small>18</small>	1. 서울 5. 대전	2. 부산 6. 강원	3. 대구 7. 제주	4. 광주
	조사일시 : 2012년 (<small>19-20</small>)월 (<small>21-22</small>)일
검증원 이름		검증월일	2012 년 _____월 _____일		
검증 결과		처리 결과			
에디터 이름		에디팅월일	2012 년 _____월 _____일	에디터ID	
에디팅결과					



본 조사에서 습득된 개인정보는 통계법 제33조 및 제34조 규정에 의해 엄격히 보호되며 통계 목적 이외의 사용을 금지하고 있습니다.



A 1-4

--	--	--	--

Gallup 2012-160-040

2011년 기준 관광사업체 기초통계 조사(국제회의업)

안녕하십니까? 귀 사업체의 무궁한 발전을 기원합니다.

문화체육관광부와 한국문화관광연구원에서는 관광사업체의 경영실태와 구조변화를 파악해 국가 관광정책 입안 시 기초자료로 활용하고자 전국의 관광사업체를 대상으로 2011년 기준 관광사업체 기초통계조사를 실시하고자 합니다.

바쁘시고 번거로우시겠지만 잠시만 시간을 내시어 조사에 협조해 주시면 대단히 감사하겠습니다. 응답하신 내용은 통계법 제33조 및 제34조에 의해 비밀이 철저히 보장되며, 반드시 통계작성 목적으로만 사용하여 귀사에 피해가 가는 일이 없도록 할 것을 약속드리겠습니다.

2012년 6월



한국문화관광연구원

담당 연구원 : 권태일 책임연구원(tikwon@kcti.re.kr)

한국개발조사연구소

회 장 박 무 익

담당연구원 차 광 섭/김 희 성

실사연구원 손 연 순

주 소 서울시 종로구 사직동 208

조사원이 기입하는 란입니다	행정구역코드					표본번호					사업종류		
			-			5-9					10-14	0	4

□ 본 응답 시 유의사항

- 본 조사의 대상 기간은 2011년 1월 1일 ~ 2011년 12월 31일입니다. 따라서 모든 응답은 **2011년을 기준**으로 작성해 주십시오.
- 본 설문문의 모든 내용은 **귀 사업체에만 해당되는 내용**입니다. 만약 본사 또는 본부가 별도로 있을 경우에도 구분하여 귀 사업체에 해당되는 내용만 기입해 주십시오.
- 질문 내용 중 특별한 안내문이 없는 한 모든 문항에 답해 주십시오.
- 종업원 수, 금액 또는 % 부분에서 해당사항이 없는 경우 '0' 또는 '.'를 표시해 주십시오.
- 각 문항마다 설명과 작성가이드를 참고하여 작성해 주시기 바랍니다.

1. 국제회의업 분류 (2011. 12. 31. 기준)

(1) 업태분류 (해당되는 업종에 체크해 주십시오)

① 국제회의시설업 ② 국제회의기획업

☞ 사업자등록증 기재 기준으로 선택하고, 만약 2011년과 2012년 업태가 변동이 있을 경우 2011년 기준으로 작성해주십시오.

2. 사업체 개요 (2011. 12. 31. 기준)

- ☞ 본 문항은 사업체의 기본적인 정보를 확인하는 차원에 그 취지가 있습니다.
- ☞ 인터넷 홈페이지 보유 여부 : 본사·본점 홈페이지가 아닌, **귀 사업체에서 운영하는** 홈페이지가 있는 경우만 기입합니다.

(1) 사업체명 18-20		(2) 전화번호	() - () - () 21-23 24-27 28-31
(3) 대표자 성별 32	<input type="checkbox"/> ① 남 <input type="checkbox"/> ② 여 <input type="checkbox"/> ③ 남녀 공동대표		
(4) 소재지	_____시·도 _____시·군·구 33-35 36-38		
(5) 인터넷 홈페이지 보유여부 39	<input type="checkbox"/> ① 보유 <input type="checkbox"/> ② 미보유		
(6) 창설년월	<input type="checkbox"/> <input type="checkbox"/> <input type="checkbox"/> <input type="checkbox"/> 년 <input type="checkbox"/> <input type="checkbox"/> 월 40-43 44-45		
(7) 사업자 등록 번호	<input type="checkbox"/> <input type="checkbox"/> <input type="checkbox"/> - <input type="checkbox"/> <input type="checkbox"/> - <input type="checkbox"/> <input type="checkbox"/> <input type="checkbox"/> <input type="checkbox"/> <input type="checkbox"/> <input type="checkbox"/> 46-48 49-50 51-55		

☞ (6) 창설년월 : '문 1. 국제회의업 분류'에서 응답한 업종을 시작한 시기를 기입해 주십시오.

3. 조직형태 (2011. 12. 31. 기준)

☞ 재무제표 : 기업회계기준에 의하여 작성하는 대차대조표와 손익계산서 등 회계보고서를 의미합니다.
 ☞ 아래 '조직형태' 설명을 참조하신 후 기입하시기 바랍니다.

(1) 조직형태 56 ① 개인사업체 ② 회사법인 ③ 회사외법인 ④ 비법인단체	→	(2) 재무제표 작성여부 57 ① 작 성 ② 미작성 (3) 법인등록번호 □ □ □ □ □ □ - □ □ □ □ □ □ □ □ 58-63 64-70	(4) 회계년도 결산월 □ □ 월 71-72
--	---	---	---

[조직형태 설명]

구분	내용	비고
개인사업체	<ul style="list-style-type: none"> • 법인격 없이 개인이 경영하는 사업체 	<ul style="list-style-type: none"> • 법인이 아닌 2인 이상의 개인이 공동 경영하는 사업체도 여기에 포함 • 회사와 제품·상품 등의 판매 계약을 맺고 개인경영주의 책임 아래 독립적으로 경영하는 대리점, 특약점, 가맹점 등의 개인사업체 - 예) 한국여행사(주) ○○점 등
회사법인	<ul style="list-style-type: none"> • 상법의 규정에 의해 설립된 영리법인으로서 주식회사, 유한회사, 합자회사, 합명회사 및 외국회사를 말함 	<ul style="list-style-type: none"> • 외국회사란 외국(미국 등)에 본사를 두고 국내에 설립한 회사를 말하며 주로 국내에 설치된 외국의 지사(점), 영업소 등으로 이루어짐
회사외법인	<ul style="list-style-type: none"> • 민법 또는 특별법 규정에 의하여 설립된 회사이외의 법인 	<ul style="list-style-type: none"> • 재단법인, 사단법인, 학교법인, 의료법인, 사회복지법인, 각종 공사 등을 말함
비법인단체	<ul style="list-style-type: none"> • 법인격이 없는 각종 협회, 조합, 후원회, 문화단체, 노동단체 등 	

4. 업종등록 현황 (2011. 12. 31. 기준)

☞ 귀 사업체의 등록 업종에 모두 표시해 주십시오.
 ☞ 단일 업종으로 등록된 사업체인 경우 표 맨 아래 '※ 단일 업종으로 등록'에도 표시해 주십시오.

가. 업종 대분류	나. 업종 중분류
73 (1) 여행업 □ 77 (2) 관광숙박업 □ 80 (3) 관광객이용시설업 □ 87 (4) 국제회의업 □ 90 (5) 유원시설업 □ 94 (6) 관광편의시설업 □ 103 (7) 카지노업 □ (8) 기타 (적어주세요 :) 104-106	74 ① 일반여행업 75 ② 국외여행업 76 ③ 국내여행업 78 ④ 호텔업 79 ⑤ 휴양콘도미니엄업 81 ① 관광공연장업 82 ② 관광유람선업 83 ③ 외국인전용 관광기념품판매업 84 ④ 자동차야영장업 85 ⑤ 전문휴양업 86 ⑥ 종합휴양업 88 ① 국제회의기획업 89 ② 국제회의시설업 91 ① 기타유원시설업 92 ② 일반유원시설업 93 ③ 종합유원시설업 95 ① 관광사진업 96 ② 관광식당업 97 ③ 관광유희음식점업 98 ④ 관광펜션업 99 ⑤ 시내순환관광업 100 ⑥ 외국인전용유희음식점업 101 ⑦ 관광궤도업 102 ⑧ 한옥체험업

※ 단일 업종으로 등록 : □ 107

5. 관광협회 가입 현황 (2011. 12. 31. 기준)

(1) 업종별 협회	
① 한국일반여행업협회	B5
② 한국 MICE 협회	6
③ 한국관광호텔업협회	7
④ 한국관광펜션업협회	8
⑤ 한국종합유원시설업협회	9
⑥ 기타(적어주세요 :)	10-11
⑦ 한국카지노업협회	12
⑧ 모름/무응답	13
⑨ 한국휴양콘도미니엄협회	14
⑩ 가입한 협회 없음	15

(2) 지역별 협회											
① 서울	16	② 부산	17	③ 대구	18	④ 인천	19	⑤ 광주	20	⑥ 대전	21
⑦ 울산	22	⑧ 경기	23	⑨ 강원	24	⑩ 충북	25	⑪ 충남	26	⑫ 전북	27
⑬ 전남	28	⑭ 경북	29	⑮ 경남	30	⑯ 제주	31	⑰ 모름/무응답	32	⑱ 가입한 협회 없음	33

6. 사업체 구분 (2011. 12. 31. 기준)

34

☞ 아래 '사업체 구분' 설명을 참조하신 후 기입해 주십시오.

① 단독사업체 (다른 장소에 본사, 본점 또는 영업장, 지점 등이 없는 사업체) ② 본사(점), 본부, 중앙회 (다른 장소에 영업장, 지점을 가지고 이들을 총괄하는 사업체) ③ 지역본사(점), 지역본부, 지역중앙회 (해당지역 내 다른 장소에 영업장, 지점을 가지고 이들을 총괄하는 사업체) ④ 영업장, 지사(점), 출장소 (다른 장소에 있는 본사본점의 총괄을 받고 있는 사업체)	
→ 본사 정보	※ '문3-(1) 조직형태'에서 '② 회사법인'의 경우만 아래의 본사 사항도 기재 가. 본사(기업체)명 : _____ 전화 : () - () - () <small style="margin-left: 100px;">35-37</small> <small style="margin-left: 100px;">38-40</small> <small style="margin-left: 100px;">41-44</small> <small style="margin-left: 100px;">45-48</small>
	나. 소재지 : _____ 시·도 _____ 시·군·구 <small style="margin-left: 100px;">49-51</small> <small style="margin-left: 100px;">52-54</small>
	다. 본사가 외국인 경우 국가명 : _____ <small style="margin-left: 100px;">55-57</small>

[사업체 구분 설명]

구분	내용
단독사업체	<ul style="list-style-type: none"> 1기업 1사업체 다른 장소에 본사(점) 또는 지사(점), 영업소, 출장소 등이 없이 한 장소에 단 하나의 사업체만 있는 경우
본사, 본부, 중앙회	<ul style="list-style-type: none"> 1기업 다사업체 동일한 경영하에 있는 지사(점), 영업소, 출장소 등을 1개 이상 거느리며 사업 전반을 실질적으로 총괄하는 사업체 실제로 기획, 회계, 재무, 구매, 광고, 법무 등 총괄적인 관리업무가 이루어지는 사업체
영업장, 지사(점), 출장소	<ul style="list-style-type: none"> 1기업 다사업체 동일 경영을 총괄하는 본사 등이 별도로 있으면서 그 본사 등으로부터 업무 전반에 관하여 지시를 받고 있는 지사(점), 영업장, 출장소 등

7. 연간 영업개월 수 : □ □ 개월

58-59

☞ 2011년(1. 1. ~ 12. 31.) 중 실제로 영업활동을 수행한 개월 수를 말하며 계절적 요인, 노동쟁의 및 기타요인으로 휴업한 기간은 제외합니다.

☞ 2011년 중간에 개업해도 상관없이 영업개월 수를 기입해 주십시오.

예시) 2011년 6월 1일에 개업한 경우 → 영업개월 수는 7개월

2011년 12월 15일에 개업한 경우 → 영업개월 수는 1개월

8. 일일 평균 영업시간 : □ □ 시간

☞ 2011년(1. 1. ~ 12. 31.) 중 정상적인 영업일을 기준으로 영업활동을 한 일일 평균 시간(사업체의 개점시간에서 폐점시간까지의 영업시간)으로 종사자 개인의 근로시간이 아닌 사업체 입장에서의 영업시간을 기입해 주십시오.

9. 사업체 월 평균 휴무일수

☞ 2011년(1. 1. ~ 12. 31.) 중 취업규칙 및 단체협약 등에서 정한 사업체의 정상 휴무일을 월 평균 기준으로 기입해 주십시오.
☞ 국경일, 창립기념일 등은 휴무일에서 제외합니다.

① 휴무일 없음

② 휴무일 있음 ☞ 월 □ □ 일

62

63-64

※ 문10 ~ 문13까지는 아래의 종사자 구분 및 종사자 수와 관련된 설명을 참조하여 작성하시기 바랍니다.

[종사자 구분 관련 설명 1]

구분	내 용	비 고
자영업자	<ul style="list-style-type: none"> 개인사업체를 소유하며 자신의 책임 아래 사업체를 직접 경영하는 자 	<ul style="list-style-type: none"> 2인 이상이 공동으로 경영하는 개인사업체는 경영자 모두 자영업주로 조사 「자영업자」가 1명 이상 응답될 경우, 「문 3-(1) 조직형태」는 반드시 「개인사업체」 이어야 함
무급가족 종사자	<ul style="list-style-type: none"> 자영업주의 가족이나 친인척으로서, 정상근로시간의 1/3이상 업무에 종사하며 임금 또는 급여를 받지 않는 자 	<ul style="list-style-type: none"> 임금 또는 급여를 받으면 상용 또는 임시 및 일일 종사자에 포함
상용근로자	<ul style="list-style-type: none"> 고용주와 1년 이상의 고용계약을 맺었거나, 일정한 기간을 정함이 없이 1년 이상 고용될 것으로 예정되어 정기적으로 임금을 받는 자 	<ul style="list-style-type: none"> 기간을 정하지 않고 고용된 자(일반적으로 정규직원으로 일컫는 자) -근무기간이 1년 이하라도 정규직원으로 채용된 경우 상용종사자임 유급 임원(사장, 대표이사, 전무, 상무, 상근 감사 등)은 포함되나, 무급 비상근임원인 경우는 제외 근속 기간이 1년 이상일지라도 계약기간이 1년 미만이거나, 임시 또는 일용인 경우는 임시 및 일일종사자에 포함(파트타임, 아르바이트 등)
임시 및 일용근로자	<ul style="list-style-type: none"> 고용주와 1년 미만의 기간을 정하여 고용되었거나 일일단위로 고용된 자 	<ul style="list-style-type: none"> 일반적으로 임시, 일일, 아르바이트, 파트타임이라고 일컬어지는 자 근속 기간이 1년 이상일지라도 계약기간이 1년 미만인 자 상여금 등 제 수당을 받지 못하는 자 매일매일 고용되어 근로의 대가로 일당제 급여를 받고 일하는 자
기타종사자	<ul style="list-style-type: none"> 일정한 급여 없이 주로 실적급, 수수료 등을 받고 종사하는 자 	<ul style="list-style-type: none"> 독자적인 사무실, 점포 또는 작업장이 없으며, 계약된 사업주에게 종속되어 있지만 스스로 고객을 찾거나 맞이하여 상품이나 서비스를 직접 제공하고 일한 만큼 실적에 따라 소득을 얻는 자 판매실적에 따라 판매수수료만 지급받는 자동차·보험 설계사 등 일정한 급여를 받지 않고 주로 고객의 팁(봉사료)을 받고 종사하는 호스리스, 접대부, 목욕관리사 등

[종사자 구분 관련 설명 2]

구 분	내 용
종사자에 포함되는 경우	<ul style="list-style-type: none"> 월평균 정상근무일수의 1/3이상 업무에 종사한 자 다른 사업체에 파견한 종사자 또는 용역을 준 업체에 나가서 일하는 종사자 병가자, 단기휴가자, 파업중인 자, 외국인 취업자, 공공근로요원, 종교단체 봉사자 중 상시적으로 봉사하는 자 등
종사자에서 제외되는 경우	<ul style="list-style-type: none"> 3개월 이상 장기 결근자, 근무 중 군입대자(전투경찰, 의무경찰, 공익근무요원 포함) 봉사단체의 1일 봉사요원, 각종 단체의 회원, 종교단체의 신자 무급 비상근임원, 파견 받은 근로자, 용역업체의 용역근로자(청소부, 경비원 등) 월평균 정상근무일수의 1/3미만 업무에 종사한 자 등

10. 고용형태별 종사자 수 (2011. 12. 31. 기준)

(단위 : 명)

구분	자영업자	무급가족 종사자	상용근로자	임시 및 일용근로자	기타종사자	합계
(1) 남자	65-67	74-76	83-85	92-94	101-103	110-112
(2) 여자	68-70	77-79	86-88	95-97	104-106	113-115
합 계 : (1)+(2)	71-73	80-82	89-91	98-100	107-109	116-118

11. 연령별 종사자 수 (2011. 12. 31. 기준)

(단위 : 명)

구분	상용근로자	임시 및 일용근로자	기타종사자
(1) 30세 미만	65-7	8-10	11-13
(2) 30세 이상 ~ 40세 미만	14-16	17-19	20-22
(3) 40세 이상 ~ 50세 미만	23-25	26-28	29-31
(4) 50세 이상 ~ 60세 미만	32-34	35-37	38-40
(5) 60세 이상 ~ 65세 미만	41-43	44-46	47-49
(6) 65세 이상	50-52	53-55	56-58
합 계 : (1)+(2)+(3)+(4)+(5)+(6)	59-61	62-64	65-67

12. 학력별 종사자 수 (2011. 12. 31. 기준)

(단위 : 명)

구분	상용근로자	임시 및 일용근로자	기타종사자
(1) 고등학교 졸업 이하	68-70	71-73	74-76
(2) 초(전문)대학교 재학/졸업	77-79	80-82	83-85
(3) 대학교 재학/졸업	86-88	89-91	92-94
(4) 대학원 재학/졸업	95-97	98-100	101-103
합 계 : (1)+(2)+(3)+(4)	104-106	107-109	110-112

13. 연간 신규 인력채용 및 이직 현황

⇒ 2011년(1. 1. ~ 12. 31.) 중 신규 인력채용 및 이직한 상용근로자 수를 기입해 주십시오.

(단위 : 명)

구분		남자	여자	합계
상용근로자	(1) 연간 신규 채용 종사자 수	05-7	8-10	11-13
	(2) 연간 이직자 수	14-16	17-19	20-22

14. 종사자 자격증 보유 현황 (2011. 12. 31. 기준)

(단위 : 명)

구 분	남자	여자	합계
(1) 관광통역 안내사 (합계)	23-25	57-59	85-7
가. 영어	26-27	60-61	8-9
나. 일어	28-29	62-63	10-11
다. 중국어	30-31	64-65	12-13
라. 불어	32-33	66-67	14-15
마. 독어	34-35	68-69	16-17
바. 스페인어	36-37	70-71	18-19
사. 러시아어	38-39	72-73	20-21
아. 기 타	40-41	74-75	22-23
(2) 국내여행 안내사	42-43	76-77	24-25
(3) 호텔경영사	44-45	78-79	26-27
(4) 호텔관리사	46-47	80-81	28-29
(5) 호텔서비스사	48-49	82-83	30-31
(6) 기타 (적어주세요 : 50-51)	52-53	84-85	32-33
합계 : (1)+(2)+(3)+(4)+(5)+(6)	54-56	86-88	34-36

☞ 종사자 자격증: 1인이 2개 이상 분야의 자격증을 보유한 경우 보유한 모든 항목을 기입하고 합계 계산 (예. 1인이 영어, 일어 통역안내사 보유한 경우: 합계는 2명으로 기입)

☞ (6)기타자격증은 종사자들이 해당 업무 수행을 하는데 관련이 있어 보유하고 있는 자격증을 의미함. 이러한 자격증이 있는 경우 해당 자격증 명칭과 보유 인원을 기재함

15. 사업체 건물 연면적 (2011. 12. 31. 기준)

☞ 아래 '사업체 건물 연면적' 관련 설명을 참조하신 후 기입하시기 바랍니다.

(단위 : m²)

(1) 건물 연면적 (타인에 임대한 면적 제외)	가. 소유	나. 임차	다. 무상	라. 기타	합계
	37-41	42-46	47-51	52-56	57-62
(2) 편의시설 연면적	가. 직영	나. 임대			
	63-67	68-72			

☞ (1) 건물 연면적 : 사업을 목적으로 귀 사업체가 사업활동을 위해 직접 사용하고 있는 건물의 연면적을 의미합니다. 연면적이란 지하, 지상층 등 건물의 모든 바닥 면적을 합친 전체면적을 의미합니다.

가. 소유 : 사업체가 사업을 위해 사용하고 있는 자사 소유의 건물면적

나. 임차 : 사업체가 사업을 위해 임차계약(전세계약과 임대차 계약을 포함)을 맺고 사용하고 있는 건물면적

다. 무상 : 사업체가 아무런 대가를 지급하지 않고 사업을 위해 사용하고 있는 타인의 건물 면적

☞ (2) 편의시설 연면적 : 사업의 핵심시설을 제외한 시설의 면적(예: 호텔의 경우 객실을 제외한 각종 부대시설: 식당, 레스토랑, 그릴, 다방, 커피숍, 주점, 바, 나이트클럽, 사우나탕, 증기탕, 수영장, 볼링장, 헬스장, 성인 오락실, 이·미용실 등의 연면적을 기입)

※ 1평 = 3.3m²입니다 (예: 10평인 경우 : 10×3.3=33m²)

16. 사업체 연간 시설 투자비

☞ 2011년(1. 1. ~ 12. 31.) 중 사업과 관련된 시설에 투자된 모든 비용을 기입해 주십시오.

(단위 : 백만원)

구분	금 액						
	천억	백억	십억	억	천만	백만	원
연간 시설 투자비							원

73-78

17. 자본금 및 사업실적 (2011. 12. 31. 기준)

(단위 : 백만원)

구분	금 액						
	조	천억	백억	십억	억	천만	백만
(1) 자본금							원
(2) 연간 총 매출액							원

79-85

86-92

☞ '(2) 연간 총 매출액'은 2011년 연간 상품·제품의 매출, 서비스의 제공 등으로 벌어들인 매출액(출하액, 판매액, 기성액, 지원금 등)을 기입하여 주십시오.

17-1. 등록업종별 매출액 비중 (2011. 12. 31. 기준)

- ☞ "문 4. 업종등록 현황"에서 다수의 업종으로 귀 사업체를 등록하신 경우 각 등록업종별 매출액 비중(%)을 기입해 주십시오.
- ☞ 단일 업종으로 등록된 사업체인 경우 "(1) 등록업종 ①"에 해당 업종명 기입 후 매출액 비중은 "100"으로 표시해 주십시오.

구분			등록업종별 매출액 비중			
	업종 대분류	업종 중분류				
(1) 등록업종 ①	F5	6-7			8-10	%
(2) 등록업종 ②	11	12-13			14-16	%
(3) 등록업종 ③	17	18-19			20-22	%
(4) 기타업종	23	24-25			26-28	%
합계 : (1)+(2)+(3)+(4)			1	0	0	%

18. 전자상거래 활용 여부

☞ 2011년(1. 1. ~ 12. 31.) 중 전자상거래 활용 여부에 대해 기입해 주십시오.

(1) 전자상거래 활용여부 (상품, 서비스 등의 주문, 예약 등에서의 활용)		29	
① 구매 및 판매에 활용 ② 구매에만 활용 ③ 판매에만 활용 ④ 활용하지 않음			
(2) (①, ③) 응답 사업체만 해당 총 매출액 대비 전자상거래에 의한 매출액이 차지하는 비율	30-32		%
(3) (①, ②) 응답 사업체만 해당 총 구매액(조달액) 대비 전자상거래에 의한 구매액(조달액)이 차지하는 비율	33-35		%

19. 연간 참가자 수 (2011. 12. 31. 기준)

☞ 국제회의시설업만 기입, 국제회의기획업은 문21로 가십시오.

☞ 참가자 수는 국제회의, 전시회 등 국제회의의 시설에서 개최한 행사에 참석한 유료 및 무료 입장객을 기입해 주십시오.

(단위 : 명)

구 분	참가자 수
(1) 내국인	36-42
(2) 외국인	43-49
합계 : (1)+(2)	50-57

20. 최대 수용력 (2011. 12. 31. 기준)

☞ 국제회의시설업만 기입해 주십시오.

☞ 회의시설의 최대 수용력은 수용 가능 좌석 수 기준으로 기입합니다.

(단위 : 명)

구 분	최대 수용력
(1) 회의시설(좌석수)	58-64
(2) 전시시설	65-71

21. 연간 사업 실적 (2011. 12. 31. 기준)

☞ '(1)'은 국제회의시설업, '(2)'는 국제회의기획업만 기입해 주십시오.

(1) 국제회의시설업	가. 연간 개최일		일	72-74
	나. 국제행사	나-① 개최건수	건	75-77
		나-② 참가업체수	개	78-80
	다. 국내행사	다-① 개최건수	건	81-83
		다-② 참가업체수	개	84-86
	(2) 국제회의기획업	라. 연간 개최일		일
마. 해외업체		마-① 계약건수	건	90-92
		마-② 참가업체수	개	93-95
바. 국내업체		바-① 계약건수	건	96-98
		바-② 참가업체수	개	99-101

22. 행사 주최 성격별 개최 현황 (2011. 12. 31. 기준)

(단위 : 건)

구 분	개최 현황
(1) 정부 및 지방자치단체	05-7
(2) 공기업	8-10
(3) 사기업	11-13
(4) 각종 이익단체(협회 등)	14-16
합계 (1)+(2)+(3)+(4)	17-20

[기타 기록 사항]

※ 기타 관광정책이나 관광산업과 관련하여 의견이 있으시면 기록해 주시기 바랍니다.

21-23

▣ 응답자 확인을 위해 성함과 연락처를 적어주시면 감사드리겠습니다. 개인정보는 절대 유출되는 일이 없으며, 응답내용과는 별도 처리됩니다.

응답자 성명	24-25	연락처	() - () - ()
응답자 부서(팀)	37-38	응답자 직책	39-40

♣ 조사에 협조해 주셔서 대단히 감사합니다 ♣

【조사원 기록 사항】

☞ 휴업, 영업 손실사유 등 사업체의 특이사항이 있을 경우 구체적으로 기록해 주십시오.

방문시 특이사항	·업종 등록 현황 <small>41</small>	① 중복등록	조사 형태	① 개별조사 ② 통합조사	42	
	·기타 특이사항 <small>43-45</small>	② 단일등록 ① 본사 기준 응답 ② 명부상 업종과 다른 업종으로 조사 ③ 일부 문항 통합조사(해당 문항 :) ④ 기타 (적어주세요 :) (적어주세요 :) (적어주세요 :)				
실패사유						46-48
조사상황	조사원 성명:	조사원 ID :			49-53	
	실사 사무실 : <small>54</small>	1. 서울 5. 대전	2. 부산 6. 강원	3. 대구 7. 제주	4. 광주	
	조사일시 : 2012년 (<small>55-56</small>)월 (<small>57-58</small>)일					
검증원 이름		검증월일	2012 년 _____월 _____일			
검증 결과		처리 결과				
에디터 이름		에디팅월일	2012 년 _____월 _____일	에디터ID		
에디팅결과						



본 조사에서 습득된 개인정보는 통계법 제33조 및 제34조 규정에 의해 엄격히 보호되며 통계 목적 이외의 사용을 금지하고 있습니다.



A 1-4

--	--	--	--

Gallup 2012-160-040

2011년 기준 관광사업체 기초통계 조사(카지노업)

안녕하십니까? 귀 사업체의 무궁한 발전을 기원합니다.

문화체육관광부와 한국문화관광연구원에서는 관광사업체의 경영실태와 구조변화를 파악해 국가 관광정책 입안 시 기초자료로 활용하고자 전국의 관광사업체를 대상으로 2011년 기준 관광사업체 기초통계조사를 실시하고자 합니다.

바쁘시고 번거로우시겠지만 잠시만 시간을 내시어 조사에 협조해 주시면 대단히 감사하겠습니다. 응답하신 내용은 통계법 제33조 및 제34조에 의해 비밀이 철저히 보장되며, 반드시 통계작성 목적으로만 사용하여 귀사에 피해가 가는 일이 없도록 할 것을 약속드리겠습니다.

2012년 6월



한국문화관광연구원

담당 연구원 : 권태일 책임연구원(tikwon@kcti.re.kr)

한국갤럽조사연구소

회 장 박 무 익

담당연구원 차 광 섭/김 희 성

실사연구원 손 연 순

주 소 서울시 종로구 사직동 208

조사원이 기입하는 란입니다	행정구역코드					표본번호				사업종류		
			-			5-9				10-14	0	5

□ 본 응답 시 유의사항

- 본 조사의 대상 기간은 2011년 1월 1일 ~ 2011년 12월 31일입니다. 따라서 모든 응답은 **2011년을 기점**으로 작성해 주십시오.
- 본 설문문의 모든 내용은 **귀 사업체에만 해당되는 내용**입니다. 만약 본사 또는 본부가 별도로 있을 경우에도 구분하여 귀 사업체에 해당되는 내용만 기입해 주십시오.
- 질문 내용 중 특별한 안내문이 없는 한 모든 문항에 답해 주십시오.
- 종업원 수, 금액 또는 % 부분에서 해당사항이 없는 경우 '0' 또는 '.'를 표시해 주십시오.
- 각 문항마다 설명과 작성가이드를 참고하여 작성해 주시기 바랍니다.

1. 사업체 개요 (2011. 12. 31. 기준)

- ☞ 본 문항은 사업체의 기본적인 정보를 확인하는 차원에 그 취지가 있습니다.
- ☞ 인터넷 홈페이지 보유 여부 : 본사·본점 홈페이지가 아닌, **귀 사업체에서 운영하는** 홈페이지가 있는 경우만 기입합니다.

(1) 사업체명	17-19	(2) 전화번호	() - () - () 20-22 23-26 27-30
(3) 대표자 성별	31	① 남 ② 여 ③ 남녀 공동대표	
(4) 소재지		_____시·도 _____시·군·구 32-34 35-37	
(5) 인터넷 홈페이지 보유여부	38	① 보유 ② 미보유	
(6) 창설년월		<input type="checkbox"/> <input type="checkbox"/> <input type="checkbox"/> <input type="checkbox"/> 년 <input type="checkbox"/> <input type="checkbox"/> 월 39-42 43-44	
(7) 사업자 등록 번호		<input type="checkbox"/> <input type="checkbox"/> <input type="checkbox"/> - <input type="checkbox"/> <input type="checkbox"/> - <input type="checkbox"/> <input type="checkbox"/> <input type="checkbox"/> <input type="checkbox"/> <input type="checkbox"/> <input type="checkbox"/> <input type="checkbox"/> <input type="checkbox"/> 45-47 48-49 50-54	

2. 조직형태 (2011. 12. 31. 기준)

- ☞ 재무제표 : 기업회계기준에 의하여 작성하는 대차대조표와 손익계산서 등 회계보고서를 의미합니다.
- ☞ 아래 '조직형태' 설명을 참조하신 후 기입하시기 바랍니다.

(1) 조직형태	55	(2) 재무제표 작성여부	56	(4) 회계년도 결산월	
① 개인사업체		① 작 성		<input type="checkbox"/> <input type="checkbox"/> 월	70-71
② 회사법인		② 미작성			
③ 회사외법인		(3) 법인등록번호			
④ 비법인단체		<input type="checkbox"/> <input type="checkbox"/> <input type="checkbox"/> <input type="checkbox"/> <input type="checkbox"/> <input type="checkbox"/> - <input type="checkbox"/> <input type="checkbox"/> <input type="checkbox"/> <input type="checkbox"/> <input type="checkbox"/> <input type="checkbox"/> <input type="checkbox"/> <input type="checkbox"/> 57-62 63-69			

[조직형태 설명]

구분	내용	비고
개인 사업체	• 법인격 없이 개인이 경영하는 사업체	· 법인이 아닌 2인 이상의 개인이 공동 경영하는 사업체도 여기에 포함 · 회사와 제품·상품 등의 판매 계약을 맺고 개인경영주의 책임 아래 독립적으로 경영하는 대리점, 특약점, 가맹점 등의 개인사업체 - 예) 한국여행사(주) ○○점 등
회사법인	• 상법의 규정에 의해 설립된 영리법인으로서 주식회사, 유한회사, 합자회사, 합명회사 및 외국회사를 말함	· 외국회사란 외국(미국 등)에 본사를 두고 국내에 설립한 회사를 말하며 주로 국내에 설치된 외국의 지사(점), 영업소 등으로 이루어짐
회사외 법인	• 민법 또는 특별법 규정에 의하여 설립된 회사이외의 법인	· 재단법인, 사단법인, 학교법인, 의료법인, 사회복지법인, 각종 공사 등을 말함
비법인 단체	• 법인격이 없는 각종 협회, 조합, 후원회, 문화단체, 노동단체 등	

3. 업종등록 현황 (2011. 12. 31. 기준)

☞ 귀 사업체의 등록 업종에 모두 표시해 주십시오.

☞ 단일 업종으로 등록된 사업체인 경우 표 맨 아래 *단일 업종으로 등록에도 표시해 주십시오.

가. 업종 대분류	나. 업종 중분류			
72 (1) 여행업 <input type="checkbox"/>	① 일반여행업 73	② 국외여행업 74	③ 국내여행업 75	
76 (2) 관광숙박업 <input type="checkbox"/>	① 호텔업 77	② 휴양콘도미니엄업 78		
79 (3) 관광객이용시설업 <input type="checkbox"/>	① 관광공연장업 80	② 관광유람선업 81	③ 외국인전용 관광기념품판매업 82	
	④ 자동차야영장업 83	⑤ 전문휴양업 84	⑥ 종합휴양업 85	
86 (4) 국제회의업 <input type="checkbox"/>	① 국제회의기획업 87	② 국제회의시설업 88		
89 (5) 유원시설업 <input type="checkbox"/>	① 기타유원시설업 90	② 일반유원시설업 91	③ 종합유원시설업 92	
93 (6) 관광편의시설업 <input type="checkbox"/>	① 관광사진업 94	② 관광식당업 95	③ 관광유희음식점업 96	
	④ 관광펜션업 97	⑤ 시내순환관광업 98	⑥ 외국인전용유희음식점업 99	
	⑦ 관광궤도업 100	⑧ 한옥체험업 101		
102 (7) 카지노업 <input type="checkbox"/>				
(8) 기타 (적어주세요 : _____))103-105			

* 단일 업종으로 등록 : 106

4. 관광협회 가입 현황 (2011. 12. 31. 기준)

(1) 업종별 협회					
① 한국일반여행업협회 85	② 한국 MICE 협회 6				
③ 한국관광호텔업협회 7	④ 한국관광펜션업협회 8				
⑤ 한국종합유원시설업협회 9	⑥ 기타(적어주세요 : _____) 10-11				
⑦ 한국카지노업협회 12	⑧ 모름/무응답 13				
⑨ 한국휴양콘도미니엄협회 14	⑩ 가입한 협회 없음 15				
(2) 지역별 협회					
① 서울 16	② 부산 17	③ 대구 18	④ 인천 19	⑤ 광주 20	⑥ 대전 21
⑦ 울산 22	⑧ 경기 23	⑨ 강원 24	⑩ 충북 25	⑪ 충남 26	⑫ 전북 27
⑬ 전남 28	⑭ 경북 29	⑮ 경남 30	⑯ 제주 31	⑰ 모름/무응답 32	⑱ 가입한 협회 없음 33

5. 사업체 구분 (2011. 12. 31. 기준)

☞ 아래 '사업체 구분' 설명을 참조하신 후 기입해 주십시오.

- ① **단독사업체** (다른 장소에 본사, 본점 또는 영업장, 지점 등이 없는 사업체)
- ② **본사(점), 본부, 중앙회** (다른 장소에 영업장, 지점을 가지고 이들을 총괄하는 사업체)
- ③ **지역본사(점), 지역본부, 지역중앙회**(해당지역 내 다른 장소에 영업장, 지점을 가지고 이들을 총괄하는 사업체)
- ④ **영업장, 지사(점), 출장소** (다른 장소에 있는 본사본점의 총괄을 받고 있는 사업체)

※ '문2-(1) 조직형태'에서 '② 회사법인'의 경우만 아래의 본사 사항도 기재

본사 정보	가. 본사(기업체)명 : _____ 전화 : () - () - () <div style="text-align: right; margin-top: -10px;"> <small>35-37 38-40 41-44 45-48</small> </div> 나. 소재지 : _____ 시·도 _____ 시·군·구 <div style="text-align: right; margin-top: -10px;"> <small>49-51 52-54</small> </div> 다. 본사가 외국인 경우 국가명 : _____ <div style="text-align: right; margin-top: -10px;"> <small>55-57</small> </div>
----------	---

[사업체 구분 설명]

구분	내용
단독사업체	<ul style="list-style-type: none"> • 1기업 1사업체 • 다른 장소에 본사(점) 또는 지사(점), 영업소, 출장소 등이 없이 한 장소에 단 하나의 사업체만 있는 경우
본사, 본부, 중앙회	<ul style="list-style-type: none"> • 1기업 다사업체 • 동일한 경영하에 있는 지사(점), 영업소, 출장소 등을 1개 이상 거느리며 사업 전반을 실질적으로 총괄하는 사업체 • 실제로 기획, 회계, 재무, 구매, 광고, 법무 등 총괄적인 관리업무가 이루어지는 사업체
영업장, 지사(점), 출장소	<ul style="list-style-type: none"> • 1기업 다사업체 • 동일 경영을 총괄하는 본사 등이 별도로 있으면서 그 본사 등으로부터 업무 전반에 관하여 지시를 받고 있는 지사(점), 영업장, 출장소 등

6. 연간 영업개월 수 : □ □ 개월

☞ **2011년(1. 1. ~ 12. 31.) 중 실제로 영업활동을 수행한 개월 수**를 말하며 계절적 요인, 노동쟁의 및 기타요인으로 휴업한 기간은 제외합니다.

☞ 2011년 중간에 개업해도 상관없이 영업개월 수를 기입해 주십시오.

- 예시) 2011년 6월 1일에 개업한 경우 → 영업개월 수는 7개월
 2011년 12월 15일에 개업한 경우 → 영업개월 수는 1개월

7. 일일 평균 영업시간 : □ □ 시간

☞ **2011년(1. 1. ~ 12. 31.) 중** 정상적인 영업일을 기준으로 영업활동을 한 일일 평균 시간(사업체의 개점시간에서 폐점시간까지의 영업시간)으로 종사자 개인의 근로시간이 아닌 사업체 입장에서의 영업시간을 기입해 주십시오.

8. 사업체 월 평균 휴무일수

☞ **2011년(1. 1. ~ 12. 31.) 중** 취업규칙 및 단체협약 등에서 정한 **사업체의 정상 휴무일**을 월 평균 기준으로 기입해 주십시오.

☞ 국경일, 창립기념일 등은 휴무일에서 제외합니다.

- ① 휴무일 없음 ② 휴무일 있음 ☞ 월 □ □ 일

※ 문9 ~ 문12까지는 아래의 종사자 구분 및 종사자 수와 관련된 설명을 참조하여 기입하시기 바랍니다.

[종사자 구분 관련 설명 1]

구분	내 용	비 고
자영업자	<ul style="list-style-type: none"> 개인사업체를 소유하며 자신의 책임 아래 사업체를 직접 경영하는 자 	<ul style="list-style-type: none"> 2인 이상이 공동으로 경영하는 개인사업체는 경영자 모두 자영업주로 조사 「자영업자」가 1명 이상 응답될 경우, '문 2-(1) 조직형태'는 반드시 「개인사업체」 이어야 함
무급가족 종사자	<ul style="list-style-type: none"> 자영업주의 가족이나 친인척으로서, 정상근로시간의 1/3이상 업무에 종사하며 임금 또는 급여를 받지 않는 자 	<ul style="list-style-type: none"> 임금 또는 급여를 받으면 상용 또는 임시 및 일일 종사자에 포함
상용근로자	<ul style="list-style-type: none"> 고용주와 1년 이상의 고용계약을 맺었거나, 일정한 기간을 정함이 없이 1년 이상 고용될 것으로 예정되어 정기적으로 임금을 받는 자 	<ul style="list-style-type: none"> 기간을 정하지 않고 고용된 자(일반적으로 정규직원으로 일컫는 자) -근무기간이 1년 이하라도 정규직원으로 채용된 경우 상용종사자임 유급 임원(사장, 대표이사, 전무, 상무, 상근 감사 등)은 포함되나, 무급 비상근임원인 경우는 제외 근속 기간이 1년 이상일지라도 계약기간이 1년 미만이거나, 임시 또는 일용인 경우는 임시 및 일일종사자에 포함(파트타임, 아르바이트 등)
임시 및 일일근로자	<ul style="list-style-type: none"> 고용주와 1년 미만의 기간을 정하여 고용되었거나 일일단위로 고용된 자 	<ul style="list-style-type: none"> 일반적으로 임시, 일일, 아르바이트, 파트타임이라고 일컬어지는 자 근속 기간이 1년 이상일지라도 계약기간이 1년 미만인 자 상여금 등 제 수당을 받지 못하는 자 매일매일 고용되어 근로의 대가로 일당제 급여를 받고 일하는 자
기타종사자	<ul style="list-style-type: none"> 일정한 급여 없이 주로 실적급, 수수료 등을 받고 종사하는 자 	<ul style="list-style-type: none"> 독자적인 사무실, 점포 또는 작업장이 없으며, 계약된 사업주에게 종속되어 있지만 스스로 고객을 찾거나 맞이하여 상품이나 서비스를 직접 제공하고 일한 만큼 실적에 따라 소득을 얻는 자 판매실적에 따라 판매수수료만 지급받는 자동차·보험 설계사 등 일정한 급여를 받지 않고 주로 고객의 팁(봉사료)을 받고 종사하는 호스提스, 접대부, 목욕관리사 등

[종사자 구분 관련 설명 2]

구 분	내 용
종사자에 포함되는 경우	<ul style="list-style-type: none"> 월평균 정상근무일수의 1/3이상 업무에 종사한 자 다른 사업체에 파견한 종사자 또는 용역을 준 업체에 나가서 일하는 종사자 병가자, 단기휴가자, 파업중인 자, 외국인 취업자, 공공근로요원, 종교단체 봉사자 중 상시적으로 봉사하는 자 등
종사자에서 제외되는 경우	<ul style="list-style-type: none"> 3개월 이상 장기 결근자, 근무 중 군입대자(전투경찰, 의무경찰, 공익근무요원 포함) 봉사단체의 1일 봉사요원, 각종 단체의 회원, 종교단체의 신자 무급 비상근임원, 파견 받은 근로자, 용역업체의 용역근로자(청소부, 경비원 등) 월평균 정상근무일수의 1/3미만 업무에 종사한 자 등

9. 고용형태별 종사자 수 (2011. 12. 31. 기준)

(단위 : 명)

구분	자영업자	무급가족 종사자	상용근로자	임시 및 일용근로자	기타종사자	합계
(1) 남자	65-67	74-76	83-85	92-94	101-103	110-112
(2) 여자	68-70	77-79	86-88	95-97	104-106	113-115
합 계 : (1)+(2)	71-73	80-82	89-91	98-100	107-109	116-118

10. 연령별 종사자 수 (2011. 12. 31. 기준)

(단위 : 명)

구분	상용근로자	임시 및 일용근로자	기타종사자
(1) 30세 미만	5-7	8-10	11-13
(2) 30세 이상 ~ 40세 미만	14-16	17-19	20-22
(3) 40세 이상 ~ 50세 미만	23-25	26-28	29-31
(4) 50세 이상 ~ 60세 미만	32-34	35-37	38-40
(5) 60세 이상 ~ 65세 미만	41-43	44-46	47-49
(6) 65세 이상	50-52	53-55	56-58
합 계 : (1)+(2)+(3)+(4)+(5)+(6)	59-61	62-64	65-67

11. 학력별 종사자 수 (2011. 12. 31. 기준)

(단위 : 명)

구분	상용근로자	임시 및 일용근로자	기타종사자
(1) 고등학교 졸업 이하	68-70	71-73	74-76
(2) 초(전문)대학교 재학/졸업	77-79	80-82	83-85
(3) 대학교 재학/졸업	86-88	89-91	92-94
(4) 대학원 재학/졸업	95-97	98-100	101-103
합 계 : (1)+(2)+(3)+(4)	104-106	107-109	110-112

12. 연간 신규 인력채용 및 이직 현황

⇒ 2011년(1. 1. ~ 12. 31.) 중 신규 인력채용 및 이직한 상용근로자 수를 기입해 주십시오.

(단위 : 명)

구분		남자	여자	합계
상용근로자	(1) 연간 신규 채용 종사자 수	5-7	8-10	11-13
	(2) 연간 이직자 수	14-16	17-19	20-22

13. 종사자 자격증 보유 현황 (2011. 12. 31. 기준)

(단위 : 명)

구 분	남자	여자	합계
(1) 관광통역 안내사 (합계)	23-25	57-59	85-7
가. 영어	26-27	60-61	8-9
나. 일어	28-29	62-63	10-11
다. 중국어	30-31	64-65	12-13
라. 불어	32-33	66-67	14-15
마. 독어	34-35	68-69	16-17
바. 스페인어	36-37	70-71	18-19
사. 러시아어	38-39	72-73	20-21
아. 기 타	40-41	74-75	22-23
(2) 국내여행 안내사	42-43	76-77	24-25
(3) 호텔경영사	44-45	78-79	26-27
(4) 호텔관리사	46-47	80-81	28-29
(5) 호텔서비스사	48-49	82-83	30-31
(6) 기타 (적어주세요 : 50-51)	52-53	84-85	32-33
합계 : (1)+(2)+(3)+(4)+(5)+(6)	54-56	86-88	34-36

☞ 종사자 자격증: 1인이 2개 이상 분야의 자격증을 보유한 경우 보유한 모든 항목을 기입하고 합계 계산 (예. 1인이 영어, 일어 통역안내사 보유한 경우: 합계는 2명으로 기입)

☞ (6)기타자격증은 종사자들이 해당 업무 수행을 하는데 관련이 있어 보유하고 있는 자격증을 의미함. 이러한 자격증이 있는 경우 해당 자격증 명칭과 보유 인원을 기재함

14. 사업체 건물 연면적 (2011. 12. 31. 기준)

☞ 아래 '사업체 건물 연면적' 관련 설명을 참조하신 후 기입하시기 바랍니다.

(단위 : m²)

(1) 건물 연면적 (타인에 임대한 면적 제외)	가. 소유	나. 임차	다. 무상	라. 기타	합계
	37-41	42-46	47-51	52-56	57-62
(2) 편의시설 연면적	가. 직영	나. 임대			
	63-67	68-72			

☞ (1) 건물 연면적 : 사업을 목적으로 귀 사업체가 사업활동을 위해 직접 사용하고 있는 건물의 연면적을 의미합니다. 연면적이란 지하, 지상층 등 건물의 모든 바닥 면적을 합친 전체면적을 의미합니다.

가. 소유 : 사업체가 사업을 위해 사용하고 있는 자사 소유의 건물면적

나. 임차 : 사업체가 사업을 위해 임차계약(전세계약과 임대차 계약을 포함)을 맺고 사용하고 있는 건물면적

다. 무상 : 사업체가 아무런 대가를 지급하지 않고 사업을 위해 사용하고 있는 타인의 건물 면적

☞ (2) 편의시설 연면적 : 사업의 핵심시설을 제외한 시설의 면적(예: 호텔의 경우 객실을 제외한 각종 부대시설: 식당, 레스토랑, 그릴, 다방, 커피숍, 주점, 바, 나이트클럽, 사우나탕, 증기탕, 수영장, 볼링장, 헬스장, 성인 오락실, 이·미용실 등의 연면적을 기입)

※ 1평 = 3.3m²입니다 (예: 10평인 경우 : 10×3.3=33m²)

15. 사업체 연간 시설 투자비

☞ 2011년(1. 1. ~ 12. 31.) 중 사업과 관련된 시설에 투자된 모든 비용을 기입해 주십시오.

(단위 : 백만원)

구분	금 액						
	천억	백억	십억	억	천만	백만	원
연간 시설 투자비							원

73-78

16. 자본금 및 매출액 (2011. 12. 31. 기준)

(단위 : 백만원)

구분	금 액							
	조	천억	백억	십억	억	천만	백만	원
(1) 자본금								원

(단위 : 백만원)

구분	금 액								조사원 기입란
	조	천억	백억	십억	억	천만	백만	원	
(2) 연간 총 매출액								원	
가. 카지노 매출액								원	19-21
나. 부대시설 매출액								원	29-31
다. 기타 매출액								원	39-41
합계 (가)+(나)+(다)								원	

- ☞ (2) 연간 총 매출액 = '가+나+다'의 값과 동일합니다.
- ☞ 매출액은 2011년 연간 상품·제품의 매출, 서비스의 제공 등으로 벌어들인 매출액(출하액, 판매액, 기성액, 지원금 등)을 기입해 주십시오.
- ☞ 세부 항목별 금액 파악이 어려운 경우 구성비(%)로 응답해 주십시오. 단, 금액 파악이 가능한 항목은 구성비(%)를 작성하지 않으셔도 됩니다.
- ☞ '조사원 기입란'은 작성하지 않으셔도 됩니다.

17. 전자상거래 활용 여부

☞ 2011년(1. 1. ~ 12. 31.) 중 전자상거래 활용 여부에 대해 기입해 주십시오.

(1) 전자상거래 활용여부 (상품, 서비스 등의 주문, 예약 등에서의 활용)				49
① 구매 및 판매에 활용	② 구매에만 활용	③ 판매에만 활용	④ 활용하지 않음	
(2) (①, ③ 응답 사업체만 해당) 총 매출액 대비 전자상거래에 의한 매출액이 차지하는 비율				%
50-52				
(3) (①, ② 응답 사업체만 해당) 총 구매액(조달액) 대비 전자상거래에 의한 구매액(조달액)이 차지하는 비율				%
53-55				

18. 연간 이용객 수 : 명

56-62

☞ 2011년(1. 1. ~ 12. 31.) 중 이용객 수에 대해 기입해 주십시오.

19. 시설현황 (2011. 12. 31. 기준)

(단위 : 대)

구분	시설 현황
(1) 테이블 게임	63-66
가. 룰렛	67-69
나. 빅휠	70-72
다. 블랙잭	73-75
라. 바카라	76-78
마. 다이사이	79-81
바. 포커	82-84
사. 기타	85-87
(2) 머신게임	88-90
합 계 : (1)+(2)	91-94

20. 최대 수용력 (2011. 12. 31. 기준)

(단위 : 명)

구분	수용 인원
(1) 테이블 게임	65-7
가. 룰렛	8-9
나. 빅휠	10-11
다. 블랙잭	12-13
라. 바카라	14-15
마. 다이사이	16-17
바. 포커	18-19
사. 기타	20-21
(2) 머신게임	22-24
합 계 : (1)+(2)	25-28

☞ 머신게임은 1대당 1명, 테이블 게임은 '테이블 수 × 최대 플레이어 수'를 최대 수용력으로 기입

[기타 기록 사항]

※ 기타 관광정책이나 관광산업과 관련하여 의견이 있으시면 기록해 주시기 바랍니다.

29-31

- ☐ 응답자 확인을 위해 성함과 연락처를 적어주시면 감사드리겠습니다. 개인정보는 절대 유출되는 일이 없으며, 응답내용과는 별도 처리됩니다.

응답자 성명	32-33	연락처	() - () - ()
응답자 부서(팀)	45-46	응답자 직책	47-48

♣ 조사에 협조해 주셔서 대단히 감사합니다 ♣

【조사원 기록 사항】

☞ 휴업, 영업 손실사유 등 사업체의 특이사항이 있을 경우 구체적으로 기록해 주십시오.

방문시 특이사항	·업종 등록 현황 49	① 중복등록	조사 형태	① 개별조사	50
		② 단일등록		② 통합조사	
	·기타 특이사항 51-53	① 본사 기준 응답 ② 명부상 업종과 다른 업종으로 조사 ③ 일부 문항 통합조사(해당 문항 :) ④ 기타 (적어주세요 :) (적어주세요 :) (적어주세요 :)			
실패사유	54-56				
조사상황	조사원 성명:		조사원 ID : 57-61		
	실사 사무실 : 1. 서울 2. 부산 3. 대구 4. 광주 62 5. 대전 6. 강원 7. 제주				
	조사일시 : 2012년 ()월 ()일 63-64 65-66				

검증원 이름		검증월일	2012 년 월 일		
검증 결과		처리 결과			
에디터 이름		에디팅월일	2012 년 월 일	에디터ID	
에디팅결과					



본 조사에서 습득된 개인정보는 통계법 제33조 및 제34조 규정에 의해 엄격히 보호되며 통계 목적 이외의 사용을 금지하고 있습니다.



A 1-4

--	--	--	--

Gallup 2012-160-040

2011년 기준 관광사업체 기초통계 조사(유원시설업)

안녕하십니까? 귀 사업체의 무궁한 발전을 기원합니다.

문화체육관광부와 한국문화관광연구원에서는 관광사업체의 경영실태와 구조변화를 파악해 국가 관광정책 입안 시 기초자료로 활용하고자 전국의 관광사업체를 대상으로 2011년 기준 관광사업체 기초통계조사를 실시하고자 합니다.

바쁘시고 번거로우시겠지만 잠시만 시간을 내시어 조사에 협조해 주시면 대단히 감사하겠습니다. 응답하신 내용은 통계법 제33조 및 제34조에 의해 비밀이 철저히 보장되며, 반드시 통계작성 목적으로만 사용하여 귀사에 피해가 가는 일이 없도록 할 것을 약속드리겠습니다.

2012년 6월



문화체육관광부
Ministry of Culture, Sports and Tourism



한국문화관광연구원
Korea Culture & Tourism Institute

한국문화관광연구원

담당 연구원 : 권태일 책임연구원(tikwon@kcti.re.kr)

한국갤럽조사연구소

회 장 박 무 익

담당연구원 차 광 섭/김 희 성

실사연구원 손 연 순

주 소 서울시 종로구 사직동 208

조사원이 기입하는 란입니다	행정구역코드					표본번호					사업종류		
			-			5-9					10-14	0	6

□ 본 응답 시 유의사항

- 본 조사의 대상 기간은 2011년 1월 1일 ~ 2011년 12월 31일입니다. 따라서 모든 응답은 **2011년을 기준**으로 작성해 주십시오.
- 본 설문문의 모든 내용은 **귀 사업체에만 해당되는 내용**입니다. 만약 본사 또는 본부가 별도로 있을 경우에도 구분하여 귀 사업체에 해당되는 내용만 기입해 주십시오.
- 질문 내용 중 특별한 안내문이 없는 한 모든 문항에 답해 주십시오.
- 종업원 수, 금액 또는 % 부분에서 해당사항이 없는 경우 '0' 또는 '.'를 표시해 주십시오.
- 각 문항마다 설명과 작성가이드를 참고하여 작성해 주시기 바랍니다.

1. 유원시설업 분류 (2011. 12. 31. 기준)

17

(1) 업태분류 (해당되는 업종에 체크해 주십시오)

- ① 종합유원시설업 ② 일반유원시설업 ③ 기타유원시설업

☞ 사업자등록증 기재 기준으로 선택하고, 만약 2011년과 2012년 업태가 변동이 있을 경우 2011년 기준으로 작성해주시시오.

2. 사업체 개요 (2011. 12. 31. 기준)

☞ 본 문항은 사업체의 기본적인 정보를 확인하는 차원에 그 취지가 있습니다.

☞ 인터넷 홈페이지 보유 여부 : 본사·본점 홈페이지가 아닌, 귀 사업체에서 운영하는 홈페이지가 있는 경우만 기입합니다.

(1) 사업체명 <small>18-20</small>	(2) 전화번호 <small>() - () - ()</small> <small>21-23 24-27 28-31</small>
(3) 대표자 성별 <small>32</small>	① 남 ② 여 ③ 남녀 공동대표
(4) 소재지	_____시·도 _____시·군·구 <small>33-35 36-38</small>
(5) 인터넷 홈페이지 보유여부 <small>39</small>	① 보유 ② 미보유
(6) 창설년월	<input type="checkbox"/> <input type="checkbox"/> <input type="checkbox"/> <input type="checkbox"/> 년 <input type="checkbox"/> <input type="checkbox"/> 월 <small>40-43 44-45</small>
(7) 사업자 등록 번호	<input type="checkbox"/> <input type="checkbox"/> <input type="checkbox"/> - <input type="checkbox"/> <input type="checkbox"/> - <input type="checkbox"/> <input type="checkbox"/> <input type="checkbox"/> <input type="checkbox"/> <input type="checkbox"/> <input type="checkbox"/> <small>46-48 49-50 51-55</small>

☞ (6) 창설년월 : '문 1. 유원시설업 분류'에서 응답한 업종을 시작한 시기를 기입해 주십시오.

3. 조직형태 (2011. 12. 31. 기준)

- ☞ 재무제표 : 기업회계기준에 의하여 작성하는 대차대조표와 손익계산서 등 회계보고서를 의미합니다.
- ☞ 아래 '조직형태' 설명을 참조하신 후 기입하시기 바랍니다.

(1) 조직형태 56		(2) 재무제표 작성여부 57	(4) 회계년도 결산월
① 개인사업체	}	① 작성	□ □ 월 71-72
② 회사법인		② 미작성	
③ 회사외법인	}	(3) 법인등록번호	
④ 비법인단체		□ □ □ □ □ □ - □ □ □ □ □ □ □ □ 58-63 64-70	

[조직형태 설명]

구분	내용	비고
개인사업체	• 법인격 없이 개인이 경영하는 사업체	• 법인이 아닌 2인 이상의 개인이 공동 경영하는 사업체도 여기에 포함 • 회사와 제품·상품 등의 판매 계약을 맺고 개인경영주의 책임 아래 독립적으로 경영하는 대리점, 특약점, 가맹점 등의 개인사업체 - 예) 한국여행사(주) ○○점 등
회사법인	• 상법의 규정에 의해 설립된 영리법인으로서 주식회사, 유한회사, 합자회사, 합명회사 및 외국회사를 말함	• 외국회사란 외국(미국 등)에 본사를 두고 국내에 설립한 회사를 말하며 주로 국내에 설치된 외국의 지사(점), 영업소 등으로 이루어짐
회사외법인	• 민법 또는 특별법 규정에 의하여 설립된 회사이외의 법인	• 재단법인, 사단법인, 학교법인, 의료법인, 사회복지법인, 각종 공사 등을 말함
비법인단체	• 법인격이 없는 각종 협회, 조합, 후원회, 문화단체, 노동단체 등	

4. 업종등록 현황 (2011. 12. 31. 기준)

- ☞ 귀 사업체의 등록 업종에 모두 표시해 주십시오.
- ☞ 단일 업종으로 등록된 사업체인 경우 표 맨 아래 '※ 단일 업종으로 등록'에도 표시해 주십시오.

가. 업종 대분류	나. 업종 중분류			
73 (1) 여행업 □	① 일반여행업 74	② 국외여행업 75	③ 국내여행업 76	
77 (2) 관광숙박업 □	① 호텔업 78	② 휴양콘도미니엄업 79		
80 (3) 관광객이용시설업 □	① 관광공연장업 81	② 관광유람선업 82	③ 외국인전용 관광기념품판매업 83	
	④ 자동차야영장업 84	⑤ 전문휴양업 85	⑥ 종합휴양업 86	
87 (4) 국제회의업 □	① 국제회의기획업 88	② 국제회의시설업 89		
90 (5) 유원시설업 □	① 기타유원시설업 91	② 일반유원시설업 92	③ 종합유원시설업 93	
	① 관광사진업 95	② 관광식당업 96	③ 관광유희음식점업 97	
94 (6) 관광편의시설업 □	④ 관광펜션업 98	⑤ 시내순환관광업 99	⑥ 외국인전용유희음식점업 100	
	⑦ 관광궤도업 101	⑧ 한옥체험업 102		
103 (7) 카지노업 □				
(8) 기타 (적어주세요 :) 104-106				

※ 단일 업종으로 등록 : □ 107

5. 관광협회 가입 현황 (2011. 12. 31. 기준)

(1) 업종별 협회	
① 한국일반여행업협회	B5
② 한국 MICE 협회	6
③ 한국관광호텔업협회	7
④ 한국관광펜션업협회	8
⑤ 한국종합유원시설업협회	9
⑥ 기타(적어주세요 :)	10-11
⑦ 한국카지노업협회	12
⑧ 모름/무응답	13
⑨ 한국휴양콘도미니엄협회	14
⑩ 가입한 협회 없음	15

(2) 지역별 협회					
① 서울 16	② 부산 17	③ 대구 18	④ 인천 19	⑤ 광주 20	⑥ 대전 21
⑦ 울산 22	⑧ 경기 23	⑨ 강원 24	⑩ 충북 25	⑪ 충남 26	⑫ 전북 27
⑬ 전남 28	⑭ 경북 29	⑮ 경남 30	⑯ 제주 31	⑰ 모름/무응답 32	⑱ 가입한 협회 없음 33

6. 사업체 구분 (2011. 12. 31. 기준)

☞ 아래 '사업체 구분' 설명을 참조하신 후 기입해 주십시오.

① **단독사업체** (다른 장소에 본사, 본점 또는 영업장, 지점 등이 없는 사업체)
 ② **본사(점), 본부, 중앙회** (다른 장소에 영업장, 지점을 가지고 이들을 총괄하는 사업체)
 ③ **지역본사(점), 지역본부, 지역중앙회**(해당지역 내 다른 장소에 영업장, 지점을 가지고 이들을 총괄하는 사업체)
 ④ **영업장, 지사(점), 출장소** (다른 장소에 있는 본사본점의 총괄을 받고 있는 사업체)

※ '문3-(1) 조직형태'에서 '② 회사법인'의 경우만 아래의 본사 사항도 기재

본사 정보	가. 본사(기업체)명 : _____ 전화 : () - () - ()
	나. 소재지 : _____ 시·도 _____ 시·군·구
	다. 본사가 외국인 경우 국가명 : _____

[사업체 구분 설명]

구분	내용
단독사업체	<ul style="list-style-type: none"> 1기업 1사업체 다른 장소에 본사(점) 또는 지사(점), 영업소, 출장소 등이 없이 한 장소에 단 하나의 사업체만 있는 경우
본사, 본부, 중앙회	<ul style="list-style-type: none"> 1기업 다사업체 동일한 경영하에 있는 지사(점), 영업소, 출장소 등을 1개 이상 거느리며 사업 전반을 실질적으로 총괄하는 사업체 실제로 기획, 회계, 재무, 구매, 광고, 법무 등 총괄적인 관리업무가 이루어지는 사업체
영업장, 지사(점), 출장소	<ul style="list-style-type: none"> 1기업 다사업체 동일 경영을 총괄하는 본사 등이 별도로 있으면서 그 본사 등으로부터 업무 전반에 관하여 지시를 받고 있는 지사(점), 영업장, 출장소 등

7. 연간 영업개월 수 : □ □ 개월

- ☞ 2011년(1. 1. ~ 12. 31.) 중 실제로 영업활동을 수행한 개월 수를 말하며 계절적 요인, 노동쟁의 및 기타요인으로 휴업한 기간은 제외합니다.
 ☞ 2011년 중간에 개업해도 상관없이 영업개월 수를 기입해 주십시오.
 예시) 2011년 6월 1일에 개업한 경우 → 영업개월 수는 7개월
 2011년 12월 15일에 개업한 경우 → 영업개월 수는 1개월

8. 일일 평균 영업시간 : □ □ 시간

60-61

☞ 2011년(1. 1. ~ 12. 31.) 중 정상적인 영업일을 기준으로 영업활동을 한 일일 평균 시간(사업체의 개점시간에서 폐점시간까지의 영업시간)으로 종사자 개인의 근로시간이 아닌 사업체 입장에서의 영업시간을 기입해 주십시오.

9. 사업체 월 평균 휴무일수

☞ 2011년(1. 1. ~ 12. 31.) 중 취업규칙 및 단체협약 등에서 정한 사업체의 정상 휴무일을 월 평균 기준으로 기입해 주십시오.
☞ 국경일, 창립기념일 등은 휴무일에서 제외합니다.

① 휴무일 없음

② 휴무일 있음 ☞ 월 □ □ 일
62 63-64

※ 문10~ 문13까지는 아래의 종사자 구분 및 종사자 수와 관련된 설명을 참조하여 기입하시기 바랍니다.

[종사자 구분 관련 설명 1]

구분	내 용	비 고
자영업자	<ul style="list-style-type: none"> 개인사업체를 소유하며 자신의 책임 아래 사업체를 직접 경영하는 자 	<ul style="list-style-type: none"> 2인 이상이 공동으로 경영하는 개인사업체는 경영자 모두 자영업주로 조사 「자영업자」가 1명 이상 응답될 경우, 「문 3-(1) 조직형태」는 반드시 「개인사업체」이어야 함
무급가족 종사자	<ul style="list-style-type: none"> 자영업주의 가족이나 친인척으로서, 정상근로시간의 1/3이상 업무에 종사하며 임금 또는 급여를 받지 않는 자 	<ul style="list-style-type: none"> 임금 또는 급여를 받으면 상용 또는 임시 및 일일 종사자에 포함
상용근로자	<ul style="list-style-type: none"> 고용주와 1년 이상의 고용계약을 맺었거나, 일정한 기간을 정함이 없이 1년 이상 고용될 것으로 예정되어 정기적으로 임금을 받는 자 	<ul style="list-style-type: none"> 기간을 정하지 않고 고용된 자(일반적으로 정규직원으로 일컫는 자) -근무기간이 1년 이하라도 정규직원으로 채용된 경우 상용종사자임 유급 임원(사장, 대표이사, 전무, 상무, 상근 감사 등)은 포함되나, 무급 비상근임원인 경우는 제외 근속 기간이 1년 이상일지라도 계약기간이 1년 미만이거나, 임시 또는 일용인 경우는 임시 및 일일종사자에 포함(파트타임, 아르바이트 등)
임시 및 일용근로자	<ul style="list-style-type: none"> 고용주와 1년 미만의 기간을 정하여 고용되었거나 일일단위로 고용된 자 	<ul style="list-style-type: none"> 일반적으로 임시, 일일, 아르바이트, 파트타임이라고 일컬어지는 자 근속 기간이 1년 이상일지라도 계약기간이 1년 미만인 자 상여금 등 제 수당을 받지 못하는 자 매일매일 고용되어 근로의 대가로 일당제 급여를 받고 일하는 자
기타종사자	<ul style="list-style-type: none"> 일정한 급여 없이 주로 실적금, 수수료 등을 받고 종사하는 자 	<ul style="list-style-type: none"> 독자적인 사무실, 점포 또는 작업장이 없으며, 계약된 사업주에게 종속되어 있지만 스스로 고객을 찾거나 맞이하여 상품이나 서비스를 직접 제공하고 일한 만큼 실적에 따라 소득을 얻는 자 판매실적에 따라 판매수수료만 지급받는 자동차·보험 설계사 등 일정한 급여를 받지 않고 주로 고객의 팀(봉사료)을 받고 종사하는 호스提스, 접대부, 목욕관리사 등

[종사자 구분 관련 설명 2]

구 분	내 용
종사자에 포함되는 경우	<ul style="list-style-type: none"> 월평균 정상근무일수의 1/3이상 업무에 종사한 자 다른 사업체에 파견한 종사자 또는 용역을 준 업체에 나가서 일하는 종사자 병가자, 단기휴가자, 파업중인 자, 외국인 취업자, 공공근로요원, 종교단체 봉사자 중 상시적으로 봉사하는 자 등
종사자에서 제외되는 경우	<ul style="list-style-type: none"> 3개월 이상 장기 결근자, 근무 중 군입대자(전투경찰, 의무경찰, 공익근무요원 포함) 봉사단체의 1일 봉사요원, 각종 단체의 회원, 종교단체의 신자 무급 비상근임원, 파견 받은 근로자, 용역업체의 용역근로자(청소부, 경비원 등) 월평균 정상근무일수의 1/3미만 업무에 종사한 자 등

10. 고용형태별 종사자 수 (2011. 12. 31. 기준)

(단위 : 명)

구분	자영업자	무급가족 종사자	상용근로자	임시 및 일용근로자	기타종사자	합계
(1) 남자	65-67	74-76	83-85	92-94	101-103	110-112
(2) 여자	68-70	77-79	86-88	95-97	104-106	113-115
합 계 : (1)+(2)	71-73	80-82	89-91	98-100	107-109	116-118

11. 연령별 종사자 수 (2011. 12. 31. 기준)

(단위 : 명)

구분	상용근로자	임시 및 일용근로자	기타종사자
(1) 30세 미만	65-7	8-10	11-13
(2) 30세 이상 - 40세 미만	14-16	17-19	20-22
(3) 40세 이상 - 50세 미만	23-25	26-28	29-31
(4) 50세 이상 - 60세 미만	32-34	35-37	38-40
(5) 60세 이상 - 65세 미만	41-43	44-46	47-49
(6) 65세 이상	50-52	53-55	56-58
합 계 : (1)+(2)+(3)+(4)+(5)+(6)	59-61	62-64	65-67

12. 학력별 종사자 수 (2011. 12. 31. 기준)

(단위 : 명)

구분	상용근로자	임시 및 일용근로자	기타종사자
(1) 고등학교 졸업 이하	68-70	71-73	74-76
(2) 초(전문)대학교 재학/졸업	77-79	80-82	83-85
(3) 대학교 재학/졸업	86-88	89-91	92-94
(4) 대학원 재학/졸업	95-97	98-100	101-103
합 계 : (1)+(2)+(3)+(4)	104-106	107-109	110-112

13. 연간 신규 인력채용 및 이직 현황

⇒ 2011년(1. 1. ~ 12. 31.) 중 신규 인력채용 및 이직한 상용근로자 수를 기입해 주십시오.

(단위 : 명)

구분		남자	여자	합계
상용근로자	(1) 연간 신규 채용 종사자 수	65-7	8-10	11-13
	(2) 연간 이직자 수	14-16	17-19	20-22

14. 종사자 자격증 보유 현황 (2011. 12. 31. 기준)

(단위 : 명)

구 분	남자	여자	합계
(1) 관광통역 안내사 (합계)	23-25	57-59	85-7
가. 영어	26-27	60-61	8-9
나. 일어	28-29	62-63	10-11
다. 중국어	30-31	64-65	12-13
라. 불어	32-33	66-67	14-15
마. 독어	34-35	68-69	16-17
바. 스페인어	36-37	70-71	18-19
사. 러시아어	38-39	72-73	20-21
아. 기 타	40-41	74-75	22-23
(2) 국내여행 안내사	42-43	76-77	24-25
(3) 호텔경영사	44-45	78-79	26-27
(4) 호텔관리사	46-47	80-81	28-29
(5) 호텔서비스사	48-49	82-83	30-31
(6) 기타 (적어주세요 : 50-51)	52-53	84-85	32-33
합계 : (1)+(2)+(3)+(4)+(5)+(6)	54-56	86-88	34-36

☞ 종사자 자격증: 1인이 2개 이상 분야의 자격증을 보유한 경우 보유한 모든 항목을 기입하고 합계 계산 (예. 1인이 영어, 일어 통역안내사 보유한 경우: 합계는 2명으로 기입)

☞ (6)기타자격증은 종사자들이 해당 업무 수행을 하는데 관련이 있어 보유하고 있는 자격증을 의미함. 이러한 자격증이 있는 경우 해당 자격증 명칭과 보유 인원을 기재함

15. 사업체 건물 연면적 (2011. 12. 31. 기준)

☞ 아래 '사업체 건물 연면적' 관련 설명을 참조하신 후 기입하시기 바랍니다.

(단위 : m²)

(1) 건물 연면적 (타인에 임대한 면적 제외)	가. 소유	나. 임차	다. 무상	라. 기타	합계
	37-41	42-46			
(2) 편의시설 연면적	가. 직영	나. 임대			
	63-67	68-72			

☞ (1) 건물 연면적 : 사업을 목적으로 귀 사업체가 사업활동을 위해 직접 사용하고 있는 건물의 연면적을 의미합니다. 연면적이란 지하, 지상층 등 건물의 모든 바닥 면적을 합친 전체면적을 의미합니다.

- 가. 소유 : 사업체가 사업을 위해 사용하고 있는 자사 소유의 건물면적
- 나. 임차 : 사업체가 사업을 위해 임차계약(전세계약과 임대차 계약을 포함)을 맺고 사용하고 있는 건물면적
- 다. 무상 : 사업체가 아무런 대가를 지급하지 않고 사업을 위해 사용하고 있는 타인의 건물 면적

☞ (2) 편의시설 연면적 : 사업의 핵심시설을 제외한 시설의 면적(예: 호텔의 경우 객실을 제외한 각종 부대시설: 식당, 레스토랑, 그릴, 다방, 커피숍, 주점, 바, 나이트클럽, 사우나탕, 증기탕, 수영장, 볼링장, 헬스장, 성인 오락실, 이·미용실 등의 연면적을 기입)

※ 1평 = 3.3m²입니다 (예: 10평인 경우 : 10×3.3=33m²)

16. 사업체 연간 시설 투자비

☞ 2011년(1. 1. ~ 12. 31.) 중 사업과 관련된 시설에 투자된 모든 비용을 기입해 주십시오.

(단위 : 백만원)

구분	금 액						
	천억	백억	십억	억	천만	백만	원
연간 시설 투자비							원

73-78

17. 자본금 및 사업실적(2011. 12. 31. 기준)

(단위 : 백만원)

구분	금 액							
	조	천억	백억	십억	억	천만	백만	원
(1) 자본금	79.85							원

(단위 : 백만원)

구분	금 액								조사원 기입란
	조	천억	백억	십억	억	천만	백만	원	
(2) 연간 총 매출액	F5-11							원	
가. 입장료 매출액	12-18							원	19-21
나. 유기기구 매출액	22-28							원	29-31
다. 부대시설 매출액	32-38							원	39-41
라. 기타 매출액	42-48							원	49-51
합계 : (가)+(나)+(다)+(라)	52-58							원	

☞ '(2) 연간 총 매출액' = '가+나+다+라'의 값과 동일합니다.

☞ 매출액은 2011년 연간 상품·제품의 매출, 서비스의 제공 등으로 벌어들인 매출액(출하액, 판매액, 기성액, 지원금 등)을 기입해 주십시오.

☞ 세부 항목별 금액 파악이 어려운 경우 구성비(%)로 응답해 주십시오. 단, 금액 파악이 가능한 항목은 구성비(%)를 작성하지 않으셔도 됩니다.

☞ '조사원 기입란'은 작성하지 않으셔도 됩니다.

17-1. 등록업종별 매출액 비중 (2011. 12. 31. 기준)

- ☞ "문 4. 업종등록 현황"에서 다수의 업종으로 귀 사업체를 등록하신 경우 각 등록업종별 매출액 비중(%)을 기입해 주십시오.
- ☞ 단일 업종으로 등록된 사업체인 경우 "(1) 등록업종 ①"에 해당 업종명 기입 후 매출액 비중은 "100"으로 표시해 주십시오.

구분	업종 대분류		업종 중분류		등록업종별 매출액 비중			
(1) 등록업종 ①	59	60-61					62-64	%
(2) 등록업종 ②	65	66-67					68-70	%
(3) 등록업종 ③	71	72-73					74-76	%
(4) 기타 업종	77	78-79					80-82	%
합계 : (1)+(2)+(3)+(4)					1	0	0	%

18. 전자상거래 활용 여부

- ☞ 2011년(1. 1. ~ 12. 31.) 중 전자상거래 활용 여부에 대해 기입해 주십시오.

(1) 전자상거래 활용여부 (상품, 서비스 등의 주문, 예약 등에서의 활용)				G5
① 구매 및 판매에 활용 ② 구매에만 활용 ③ 판매에만 활용 ④ 활용하지 않음				
(2) (①, ③ 응답 사업체만 해당) 총 매출액 대비 전자상거래에 의한 매출액이 차지하는 비율				%
6-8				
(3) (①, ② 응답 사업체만 해당) 총 구매액(조달액) 대비 전자상거래에 의한 구매액(조달액)이 차지하는 비율				%
9-11				

19. 연간 이용객 수 : 명

12-19

- ☞ 2011년(1. 1. ~ 12. 31.) 중 이용객 수에 대해 기입해 주십시오.

20. 시설 현황 (2011. 12. 31. 기준)

- ☞ 시설 종류는 2011년 12월 31일 현재 가동 가능한 시설 기준으로 기입해 주십시오. (단위 : 개)

(1) 유기사설 수	가. 종류	20-21
	나. 시설 수	22-24
(2) 안전검사 대상 유기사설	가. 종류	25-26
	나. 시설 수	27-29

[기타 기록 사항]

※ 기타 관광정책이나 관광산업과 관련하여 의견이 있으시면 기록해 주시기 바랍니다.

30-32

☐ 응답자 확인을 위해 성함과 연락처를 적어주시면 감사드리겠습니다. 개인정보는 절대 유출되는 일이 없으며, 응답내용과는 별도 처리됩니다.

응답자 성명	33-34	연락처	() - () - ()
응답자 부서(팀)	46-47	응답자 직책	35-37 38-41 42-45

♣ 조사에 협조해 주셔서 대단히 감사합니다 ♣

【조사원 기록 사항】

☞ 휴업, 영업 손실사유 등 사업체의 특이사항이 있을 경우 구체적으로 기록해 주십시오.

방문시 특이사항	·업종 등록 현황	① 중복등록	조사 형태	① 개별조사	51
		② 단일등록		② 통합조사	
	·기타 특이사항	① 본사 기준 응답 ② 명부상 업종과 다른 업종으로 조사 ③ 일부 문항 통합조사(해당 문항 :) ④ 기타 (적어주세요 :) (적어주세요 :) (적어주세요 :)			
실패사유	55-57				
조사상황	조사원 성명:	조사원 ID :			58-62
	실사 사무실 :	1. 서울	2. 부산	3. 대구	4. 광주
		5. 대전	6. 강원	7. 제주	
	조사일시 :	2012년 ()월 ()일	64-65 66-67		

검증원 이름		검증월일	2012 년 월 일		
검증 결과		처리 결과			
에디터 이름		에디팅월일	2012 년 월 일	에디터ID	
에디팅결과					



본 조사에서 습득된 개인정보는 통계법 제33조 및 제34조 규정에 의해 엄격히 보호되며 통계 목적 이외의 사용을 금지하고 있습니다.



A 1-4

--	--	--	--

Gallup 2012-160-040 **2011년 기준 관광사업체 기초통계 조사(관광편의시설업)**

안녕하십니까? 귀 사업체의 무궁한 발전을 기원합니다.

문화체육관광부와 한국문화관광연구원에서는 관광사업체의 경영실태와 구조변화를 파악해 국가 관광정책 입안 시 기초자료로 활용하고자 전국의 관광사업체를 대상으로 2011년 기준 관광사업체 기초통계조사를 실시하고자 합니다.

바쁘시고 번거로우시겠지만 잠시만 시간을 내시어 조사에 협조해 주시면 대단히 감사하겠습니다. 응답하신 내용은 통계법 제33조 및 제34조에 의해 비밀이 철저히 보장되며, 반드시 통계작성 목적으로만 사용하여 귀사에 피해가 가는 일이 없도록 할 것을 약속드리겠습니다.

2012년 6월



한국문화관광연구원
담당 연구원 : 권태일 책임연구원(tikwon@kcti.re.kr)

한국갤럽조사연구소
회 장 박 무 익
담당연구원 차 광 섭/김 희 성
실사연구원 손 연 순
주 소 서울시 종로구 사직동 208

조사원이 기입하는 란입니다	행정구역코드					표본번호					사업종류		
				-									0
					5-9						10-14		15-16

▣ 본 응답 시 유의사항

- 본 조사의 대상 기간은 2011년 1월 1일 ~ 2011년 12월 31일입니다. 따라서 모든 응답은 **2011년을 기준**으로 작성해 주십시오.
- 본 설문문의 모든 내용은 **귀 사업체에만 해당되는 내용**입니다. 만약 본사 또는 본부가 별도로 있을 경우에도 구분하여 귀 사업체에 해당되는 내용만 기입해 주십시오.
- 질문 내용 중 특별한 안내문이 없는 한 모든 문항에 답해 주십시오.
- 종업원 수, 금액 또는 % 부분에서 해당사항이 없는 경우 '0' 또는 '.'를 표시해 주십시오.
- 각 문항마다 설명과 작성가이드를 참고하여 작성해 주시기 바랍니다.

1. 관광편의시설업 분류 (2011. 12. 31. 기준)

17

(1) 업태분류 (해당되는 업종에 체크해 주십시오)

- ① 관광유희음식점업 ② 외국인전용유희음식점업 ③ 시내순환관광업
- ④ 관광사진업 ⑤ 관광캐도업 ⑥ 관광펜션업
- ⑦ 관광식당업 ⑧ 한옥체험업

☞ 사업자등록증 기재 기준으로 선택하고, 만약 2011년과 2012년 업태가 변동이 있을 경우 2011년 기준으로 작성해주시십시오.

2. 사업체 개요 (2011. 12. 31. 기준)

☞ 본 문항은 사업체의 기본적인 정보를 확인하는 차원에 그 취지가 있습니다.

☞ 인터넷 홈페이지 보유 여부 : 본사·본점 홈페이지가 아닌, **귀 사업체에서 운영하는** 홈페이지가 있는 경우만 기입합니다.

(1) 사업체명 <small>18-20</small>		(2) 전화번호	() - () - () <small>21-23 24-27 28-31</small>
(3) 대표자 성별 <small>32</small>	① 남 ② 여 ③ 남녀 공동대표		
(4) 소재지	_____시·도 _____시·군·구 <small>33-35 36-38</small>		
(5) 인터넷 홈페이지 보유여부 <small>39</small>	① 보유 ② 미보유		
(6) 창설년월	□ □ □ □ 년 □ □ 월 <small>40-43 44-45</small>		
(7) 사업자 등록 번호	□ □ □ - □ □ - □ □ □ □ □ <small>46-48 49-50 51-55</small>		

☞ (6) 창설년월 : '문 1. 관광편의시설업 분류'에서 응답한 업종을 시작한 시기를 기입해 주십시오.

3. 조직형태 (2011. 12. 31. 기준)

☞ 재무제표 : 기업회계기준에 의하여 작성하는 대차대조표와 손익계산서 등 회계보고서를 의미합니다.

☞ 아래 '조직형태' 설명을 참조하신 후 기입하시기 바랍니다.

(1) 조직형태 <small>56</small>		(2) 재무제표 작성여부 <small>57</small>	(4) 회계년도 결산월
① 개인사업체	}	① 작 성	□ □ 월 <small>71-72</small>
② 회사법인		② 미작성	
③ 회사의법인	}	(3) 법인등록번호	
④ 비법인단체		□ □ □ □ □ □ - □ □ □ □ □ □ □ □ <small>58-63 64-70</small>	

[조직형태 설명]

구분	내용	비고
개인사업체	• 법인격 없이 개인이 경영하는 사업체	• 법인이 아닌 2인 이상의 개인이 공동 경영하는 사업체도 여기에 포함 • 회사와 제품·상품 등의 판매 계약을 맺고 개인경영주의 책임 아래 독립적으로 경영하는 대리점, 특약점, 가맹점 등의 개인사업체 - 예) 한국여행사(주) ○○점 등
회사법인	• 상법의 규정에 의해 설립된 영리법인으로서 주식회사, 유한회사, 합자회사, 합명회사 및 외국회사를 말함	• 외국회사란 외국(미국 등)에 본사를 두고 국내에 설립한 회사를 말하며 주로 국내에 설치된 외국의 지사(점), 영업소 등으로 이루어짐
회사의법인	• 민법 또는 특별법 규정에 의하여 설립된 회사이외의 법인	• 재단법인, 사단법인, 학교법인, 의료법인, 사회복지법인, 각종 공사 등을 말함
비법인단체	• 법인격이 없는 각종 협회, 조합, 후원회, 문화단체, 노동단체 등	

4. 업종등록 현황 (2011. 12. 31. 기준)

☞ 귀 사업체의 등록 업종에 모두 표시해 주십시오.

☞ 단일 업종으로 등록된 사업체인 경우 표 맨 아래 '※ 단일 업종으로 등록'에도 표시해 주십시오.

가. 업종 대분류	나. 업종 중분류		
73 (1) 여행업 <input type="checkbox"/>	① 일반여행업 74	② 국외여행업 75	③ 국내여행업 76
77 (2) 관광숙박업 <input type="checkbox"/>	① 호텔업 78	② 휴양콘도미니엄업 79	
80 (3) 관광객이용시설업 <input type="checkbox"/>	① 관광공연장업 81	② 관광유람선업 82	③ 외국인전용 관광기념품판매업 83
	④ 자동차야영장업 84	⑤ 전문휴양업 85	⑥ 종합휴양업 86
87 (4) 국제회의업 <input type="checkbox"/>	① 국제회의기획업 88	② 국제회의시설업 89	
90 (5) 유원시설업 <input type="checkbox"/>	① 기타유원시설업 91	② 일반유원시설업 92	③ 종합유원시설업 93
94 (6) 관광편의시설업 <input type="checkbox"/>	① 관광사진업 95	② 관광식당업 96	③ 관광유희음식점업 97
	④ 관광펜션업 98	⑤ 시내순환관광업 99	⑥ 외국인전용유희음식점업 100
	⑦ 관광궤도업 101	⑧ 한옥체험업 102	
103 (7) 카지노업 <input type="checkbox"/>			
(8) 기타 (적어주세요 :))104-106		

※ 단일 업종으로 등록 : 107

5. 관광협회 가입 현황 (2011. 12. 31. 기준)

(1) 업종별 협회					
① 한국일반여행업협회 B5	② 한국 MICE 협회 6				
③ 한국관광호텔업협회 7	④ 한국관광펜션업협회 8				
⑤ 한국종합유원시설업협회 9	⑥ 기타(적어주세요 :)10-11				
⑦ 한국카지노업협회 12	⑧ 모름/무응답 13				
⑨ 한국휴양콘도미니엄협회 14	⑩ 가입한 협회 없음 15				
(2) 지역별 협회					
① 서울 16	② 부산 17	③ 대구 18	④ 인천 19	⑤ 광주 20	⑥ 대전 21
⑦ 울산 22	⑧ 경기 23	⑨ 강원 24	⑩ 충북 25	⑪ 충남 26	⑫ 전북 27
⑬ 전남 28	⑭ 경북 29	⑮ 경남 30	⑯ 제주 31	⑰ 모름/무응답 32	⑱ 가입한 협회 없음 33

6. 사업체 구분 (2011. 12. 31. 기준)

☞ 아래 '사업체 구분' 설명을 참조하신 후 기입해 주십시오.

- ① **단독사업체** (다른 장소에 본사, 본점 또는 영업장, 지점 등이 없는 사업체)
 ② **본사(점), 본부, 중앙회** (다른 장소에 영업장, 지점을 가지고 이들을 총괄하는 사업체)
 ③ **지역본사(점), 지역본부, 지역중앙회**(해당지역 내 다른 장소에 영업장, 지점을 가지고 이들을 총괄하는 사업체)
 ④ **영업장, 지사(점), 출장소** (다른 장소에 있는 본사본점의 총괄을 받고 있는 사업체)

※ '문3-(1) 조직형태'에서 '② 회사법인'의 경우만 아래의 본사 사항도 기재

→ 본사
정보

가. 본사(기업체)명 : _____ 전화 : () - () - ()
35-37 38-40 41-44 45-48

나. 소재지 : _____ 시·도 _____ 시·군·구
49-51 52-54

다. 본사가 외국인 경우 국가명 : _____
55-57

[사업체 구분 설명]

구분	내용
단독사업체	<ul style="list-style-type: none"> 1기업 1사업체 다른 장소에 본사(점) 또는 지사(점), 영업소, 출장소 등이 없이 한 장소에 단 하나의 사업체만 있는 경우
본사, 본부, 중앙회	<ul style="list-style-type: none"> 1기업 다사업체 동일한 경영하에 있는 지사(점), 영업소, 출장소 등을 1개 이상 거느리며 사업 전반을 실질적으로 총괄하는 사업체 실제로 기획, 회계, 재무, 구매, 광고, 법무 등 총괄적인 관리업무가 이루어지는 사업체
영업장, 지사(점), 출장소	<ul style="list-style-type: none"> 1기업 다사업체 동일 경영을 총괄하는 본사 등이 별도로 있으면서 그 본사 등으로부터 업무 전반에 관하여 지시를 받고 있는 지사(점), 영업장, 출장소 등

7. 연간 영업개월 수 : □ □ 개월☞ **2011년(1. 1. ~ 12. 31.) 중 실제로 영업활동을 수행한 개월 수**를 말하며 계절적 요인, 노동쟁의 및 기타요인으로 휴업한 기간은 제외합니다.

☞ 2011년 중간에 개업해도 상관없이 영업개월 수를 기입해 주십시오.

예시) 2011년 6월 1일에 개업한 경우 → 영업개월 수는 7개월

2011년 12월 15일에 개업한 경우 → 영업개월 수는 1개월

8. 일일 평균 영업시간 : □ □ 시간☞ **2011년(1. 1. ~ 12. 31.) 중** 정상적인 영업일을 기준으로 영업활동을 한 일일 평균 시간(사업체의 개점시간에서 폐점시간까지의 영업시간)으로 종사자 개인의 근로시간이 아닌 사업체 입장에서의 영업시간을 기입해 주십시오.**9. 사업체 월 평균 휴무일수**☞ **2011년(1. 1. ~ 12. 31.) 중** 취업규칙 및 단체협약 등에서 정한 사업체의 정상 휴무일을 월 평균 기준으로 기입해 주십시오.

☞ 국경일, 창립기념일 등은 휴무일에서 제외합니다.

① 휴무일 없음

② 휴무일 있음 ☞ 월 □ □ 일

※ 문10 ~ 문13까지는 아래의 종사자 구분 및 종사자 수와 관련된 설명을 참조하여 작성하시기 바랍니다.

[종사자 구분 관련 설명 1]

구분	내 용	비 고
자영업자	<ul style="list-style-type: none"> 개인사업체를 소유하며 자신의 책임 아래 사업체를 직접 경영하는 자 	<ul style="list-style-type: none"> 2인 이상이 공동으로 경영하는 개인사업체는 경영자 모두 자영업주로 조사 「자영업자」가 1명 이상 응답될 경우, '문 3-(1) 조직형태'는 반드시 「개인사업체」이어야 함
무급가족 종사자	<ul style="list-style-type: none"> 자영업주의 가족이나 친인척으로서, 정상근로시간의 1/3이상 업무에 종사하며 임금 또는 급여를 받지 않는 자 	<ul style="list-style-type: none"> 임금 또는 급여를 받으면 상용 또는 임시 및 일일 종사자에 포함
상용근로자	<ul style="list-style-type: none"> 고용주와 1년 이상의 고용계약을 맺었거나, 일정한 기간을 정함이 없이 1년 이상 고용될 것으로 예정되어 정기적으로 임금을 받는 자 	<ul style="list-style-type: none"> 기간을 정하지 않고 고용된 자(일반적으로 정규직원으로 일컫는 자) -근무기간이 1년 이하라도 정규직원으로 채용된 경우 상용종사자임 유급 임원(사장, 대표이사, 전무, 상무, 상근 감사 등)은 포함되나, 무급 비상근임원인 경우는 제외 근속 기간이 1년 이상일지라도 계약기간이 1년 미만이거나, 임시 또는 일용인 경우는 임시 및 일일종사자에 포함(파트타임, 아르바이트 등)
임시 및 일용근로자	<ul style="list-style-type: none"> 고용주와 1년 미만의 기간을 정하여 고용되었거나 일일단위로 고용된 자 	<ul style="list-style-type: none"> 일반적으로 임시, 일일, 아르바이트, 파트타임이라고 일컬어지는 자 근속 기간이 1년 이상일지라도 계약기간이 1년 미만인 자 상여금 등 제 수당을 받지 못하는 자 매일매일 고용되어 근로의 대가로 일당제 급여를 받고 일하는 자
기타종사자	<ul style="list-style-type: none"> 일정한 급여 없이 주로 실적급, 수수료 등을 받고 종사하는 자 	<ul style="list-style-type: none"> 독자적인 사무실, 점포 또는 작업장이 없으며, 계약된 사업주에게 종속되어 있지만 스스로 고객을 찾거나 맞이하여 상품이나 서비스를 직접 제공하고 일한 만큼 실적에 따라 소득을 얻는 자 판매실적에 따라 판매수수료만 지급받는 자동차·보험 설계사 등 일정한 급여를 받지 않고 주로 고객의 팁(봉사료)을 받고 종사하는 호스티스, 접대부, 목욕관리사 등

[종사자 구분 관련 설명 2]

구 분	내 용
종사자에 포함되는 경우	<ul style="list-style-type: none"> 월평균 정상근무일수의 1/3이상 업무에 종사한 자 다른 사업체에 파견한 종사자 또는 용역을 준 업체에 나가서 일하는 종사자 병가자, 단기휴가자, 파업중인 자, 외국인 취업자, 공공근로요원, 종교단체 봉사자 중 상시적으로 봉사하는 자 등
종사자에서 제외되는 경우	<ul style="list-style-type: none"> 3개월 이상 장기 결근자, 근무 중 군입대자(전투경찰, 의무경찰, 공익근무요원 포함) 봉사단체의 1일 봉사요원, 각종 단체의 회원, 종교단체의 신자 무급 비상근임원, 파견 받은 근로자, 용역업체의 용역근로자(청소부, 경비원 등) 월평균 정상근무일수의 1/3미만 업무에 종사한 자 등

10. 고용형태별 종사자 수 (2011. 12. 31. 기준)

(단위 : 명)

구분	자영업자	무급가족 종사자	상용근로자	임시 및 일용근로자	기타종사자	합계
(1) 남자	65-67	74-76	83-85	92-94	101-103	110-112
(2) 여자	68-70	77-79	86-88	95-97	104-106	113-115
합 계 : (1)+(2)	71-73	80-82	89-91	98-100	107-109	116-118

11. 연령별 종사자 수 (2011. 12. 31. 기준)

(단위 : 명)

구분	상용근로자	임시 및 일용근로자	기타종사자
(1) 30세 미만	5-7	8-10	11-13
(2) 30세 이상 ~ 40세 미만	14-16	17-19	20-22
(3) 40세 이상 ~ 50세 미만	23-25	26-28	29-31
(4) 50세 이상 ~ 60세 미만	32-34	35-37	38-40
(5) 60세 이상 ~ 65세 미만	41-43	44-46	47-49
(6) 65세 이상	50-52	53-55	56-58
합 계 : (1)+(2)+(3)+(4)+(5)+(6)	59-61	62-64	65-67

12. 학력별 종사자 수 (2011. 12. 31. 기준)

(단위 : 명)

구분	상용근로자	임시 및 일용근로자	기타종사자
(1) 고등학교 졸업 이하	68-70	71-73	74-76
(2) 초(전문)대학교 재학/졸업	77-79	80-82	83-85
(3) 대학교 재학/졸업	86-88	89-91	92-94
(4) 대학원 재학/졸업	95-97	98-100	101-103
합 계 : (1)+(2)+(3)+(4)	104-106	107-109	110-112

13. 연간 신규 인력채용 및 이직 현황

☞ 2011년(1. 1. ~ 12. 31.) 중 신규 인력채용 및 이직한 상용근로자 수를 기입해 주십시오.

(단위 : 명)

구분		남자	여자	합계
상용근로자	(1) 연간 신규 채용 종사자 수	5-7	8-10	11-13
	(2) 연간 이직자 수	14-16	17-19	20-22

14. 종사자 자격증 보유 현황 (2011. 12. 31. 기준)

(단위 : 명)

구 분	남자	여자	합계
(1) 관광통역 안내사 (합계)	23-25	57-59	85-7
가. 영어	26-27	60-61	8-9
나. 일어	28-29	62-63	10-11
다. 중국어	30-31	64-65	12-13
라. 불어	32-33	66-67	14-15
마. 독어	34-35	68-69	16-17
바. 스페인어	36-37	70-71	18-19
사. 러시아어	38-39	72-73	20-21
아. 기 타	40-41	74-75	22-23
(2) 국내여행 안내사	42-43	76-77	24-25
(3) 호텔경영사	44-45	78-79	26-27
(4) 호텔관리사	46-47	80-81	28-29
(5) 호텔서비스사	48-49	82-83	30-31
(6) 기타 (적어주세요 : 50-51)	52-53	84-85	32-33
합계 : (1)+(2)+(3)+(4)+(5)+(6)	54-56	86-88	34-36

☞ 종사자 자격증: 1인이 2개 이상 분야의 자격증을 보유한 경우 보유한 모든 항목을 기입하고 합계 계산 (예. 1인이 영어, 일어 통역안내사 보유한 경우: 합계는 2명으로 기입)

☞ (6)기타자격증은 종사자들이 해당 업무 수행을 하는데 관련이 있어 보유하고 있는 자격증을 의미함. 이러한 자격증이 있는 경우 해당 자격증 명칭과 보유 인원을 기재함

15. 사업체 건물 연면적 (2011. 12. 31. 기준)

☞ 아래 '사업체 건물 연면적' 관련 설명을 참조하신 후 기입하시기 바랍니다.

(단위 : m²)

(1) 건물 연면적 (타인에 임대한 면적 제외)	가. 소유	나. 임차	다. 무상	라. 기타	합계
	37-41	42-46	47-51	52-56	57-62
(2) 편의시설 연면적	가. 직영	나. 임대			
	63-67	68-72			

☞ (1) 건물 연면적 : 사업을 목적으로 귀 사업체가 사업활동을 위해 직접 사용하고 있는 건물의 연면적을 의미합니다. 연면적이란 지하, 지상층 등 건물의 모든 바닥 면적을 합친 전체면적을 의미합니다.

- 가. 소유 : 사업체가 사업을 위해 사용하고 있는 자사 소유의 건물면적
- 나. 임차 : 사업체가 사업을 위해 임차계약(전세계약과 임대차 계약을 포함)을 맺고 사용하고 있는 건물면적
- 다. 무상 : 사업체가 아무런 대가를 지급하지 않고 사업을 위해 사용하고 있는 타인의 건물 면적

☞ (2) 편의시설 연면적 : 사업의 핵심시설을 제외한 시설의 면적(예: 호텔의 경우 객실을 제외한 각종 부대시설: 식당, 레스토랑, 그릴, 다방, 커피숍, 주점, 바, 나이트클럽, 사우나탕, 증기탕, 수영장, 볼링장, 헬스장, 성인 오락실, 이·미용실 등의 연면적을 기입)

※ 1평 = 3.3m²입니다 (예: 10평인 경우 : 10×3.3=33m²)

16. 사업체 연간 시설 투자비

☞ 2011년(1. 1. ~ 12. 31.) 중 사업과 관련된 시설에 투자된 모든 비용을 기입해 주십시오.

(단위 : 백만원)

구분	금 액						
	천억	백억	십억	억	천만	백만	원
연간 시설 투자비							원

73-78

17. 자본금 및 사업실적 (2011. 12. 31. 기준)

(단위 : 백만원)

구분		금 액							
		조	천억	백억	십억	억	천만	백만	원
(1) 자본금	79-85								원
(2) 연간 총 매출액	86-92								원

☞ (2) 연간 총 매출액은 2011년 연간 상품·제품의 매출, 서비스의 제공 등으로 벌어들인 매출액(출하액, 판매액, 기성액, 지원금 등)을 기입해 주십시오.

17-1. 등록업종별 매출액 비중 (2011. 12. 31. 기준)

☞ "문 4. 업종등록 현황"에서 다수의 업종으로 귀 사업체를 등록하신 경우 각 등록업종별 매출액 비중(%)을 기입해 주십시오.

☞ 단일 업종으로 등록된 사업체인 경우 "(1) 등록업종 ①"에 해당 업종명 기입 후 매출액 비중은 "100"으로 표시해 주십시오.

구분			등록업종별 매출액 비중			
	업종 대분류	업종 중분류				
(1) 등록업종 ①	F5	6-7				8-10 %
(2) 등록업종 ②	I1	12-13				14-16 %
(3) 등록업종 ③	I7	18-19				20-22 %
(4) 기타 업종	23	24-25				26-28 %
합계 : (1)+(2)+(3)+(4)			1	0	0	%

18. 전자상거래 활용 여부

☞ 2011년(1. 1. ~ 12. 31.) 중 전자상거래 활용 여부에 대해 기입해 주십시오.

(1) 전자상거래 활용여부 (상품, 서비스 등의 주문, 예약 등에서의 활용)		29	
① 구매 및 판매에 활용 ② 구매에만 활용 ③ 판매에만 활용 ④ 활용하지 않음			
(2) (①, ③) 응답 사업체만 해당 총 매출액 대비 전자상거래에 의한 매출액이 차지하는 비율	30-32		%
(3) (①, ②) 응답 사업체만 해당 총 구매액(조달액) 대비 전자상거래에 의한 구매액(조달액)이 차지하는 비율	33-35		%

19. 연간 이용객 수 : 명 36-43

☞ 관광펜션업을 제외한 모든 업종 기입해 주십시오(관광펜션업은 '문 21'로 가십시오.).
 ☞ 2011년(1. 1. ~ 12. 31.) 중 이용객 수에 대해 기입해 주십시오.

20. 최대 수용력 (2011. 12. 31. 기준)

☞ 최대 수용력은 2011년 12월 31일 현재 접객용으로 수용가능한 총 좌석 수로 기입해 주십시오.
 ☞ 해당되는 업종만 기입해 주십시오. (단위 : 개)

구분	좌석 수
(1) 관광유희음식점업	44-49
(2) 외국인전용유희음식점업	50-55
(3) 관광식당업	56-61
(4) 시내순환관광업	62-67

21. 관광펜션업 시설 및 운영 현황

☞ 관광펜션업만 기입해 주십시오.

21-1. 객실 현황 (2011. 12. 31. 기준) : 실 68-70

☞ 2011년 12월 31일 현재 판매 가능한 총 객실수를 기입해 주십시오(수리 및 2012.1.1 이후 추가 신축한 객실 제외).

21-2. 연간 객실 판매 현황 (2011. 12. 31. 기준)

☞ 2011년(1. 1. ~ 12. 31.) 중 이용객 수, 판매 객실수에 대해 기입해 주십시오.

가. 이용객 수 : 명 71-77

나. 판매 객실수 : 실 78-84

[기타 기록 사항]

※ 기타 관광정책이나 관광산업과 관련하여 의견이 있으시면 기록해 주시기 바랍니다. 85-87

☐ 응답자 확인을 위해 **성함과 연락처**를 적어주시면 감사드리겠습니다. 개인정보는 절대 유출되는 일이 없으며, 응답내용과는 별도 처리됩니다.

응답자 성명	G5-6	연락처	() - () - () <small style="margin-left: 20px;">7-9 10-13 14-17</small>
응답자 부서(팀)	18-19	응답자 직책	20-21

♣ 조사에 협조해 주셔서 대단히 감사합니다 ♣

[조사원 기록 사항]

☞ 휴업, 영업 손실사유 등 사업체의 특이사항이 있을 경우 구체적으로 기록해 주십시오.

방문시 특이사항	·업종 등록 현황 <small>22</small>	① 중복등록	조사 형태	① 개별조사	23
		② 단일등록		② 통합조사	
	·기타 특이사항 <small>24-26</small>	① 본사 기준 응답 ② 명부상 업종과 다른 업종으로 조사 ③ 일부 문항 통합조사(해당 문항 :) ④ 기타 (적어주세요 :) (적어주세요 :) (적어주세요 :)			
실패사유	<small>27-29</small>				
조사상황	조사원 성명:	조사원ID :			<small>30-34</small>
	실사 사무실 : <small>35</small>	1. 서울	2. 부산	3. 대구	4. 광주
		5. 대전	6. 강원	7. 제주	
	조사일시 : 2012년 ()월 ()일	<small>36-37</small>	<small>38-39</small>		
검증원 이름		검증월일	2012 년 월 일		
검증 결과		처리 결과			
에디터 이름		에디팅월일	2012 년 월 일	에디터ID	
에디팅결과					

2011년 기준 관광사업체 기초통계조사

발 행 처 문화체육관광부

○ 조사 주관 기관 문화체육관광부

○ 조사 수행 기관 한국문화관광연구원

○ 조사 실사 기관 한국갤럽조사연구소

인 쇄 일 2012년 11월

발 행 일 2012년 11월

인 쇄 처 명성비에스시
