

간행물등록번호

11-b551940-000001-10



승인번호
제 11305호

2008년 관광지방문객보고통계집

2009. 4



승인번호
제11305호

2008년 관광지방문객보고통계

2009. 4

목 차

※ 일러두기

I. 통계의 개요

1. 명칭 및 근거	3
2. 목 적	3
3. 연 혁	3
4. 보고 지자체 범위	3
5. 보고 내용	3
6. 조사 기준 및 조사 기간	3
7. 작성체계	4
8. 용어 정의	4

II. 총괄표

1. 전체 관광지수 및 방문객수	7
2. 시도별 관광지수 및 방문객수	8

III. 통계표

1. 부산광역시	21
2. 대구광역시	25
3. 인천광역시	28
4. 광주광역시	30
5. 대전광역시	32
6. 울산광역시	37
7. 경기도	40
8. 강원도	66
9. 충청북도	100
10. 충청남도	132
11. 전라북도	149
12. 전라남도	163
13. 경상북도	190
14. 경상남도	225
15. 제주특별자치도	251

IV. 작성지침

1. 일반지침	259
2. 집계방법	266
3. 무료관광지 집계 상세지침	278
4. 별첨 자료	301

색 인

1. 지역별	311
2. 관광지별	313

※ 일러두기

▷ 「관광지방방문객보고통계」는 “개별 관광지에 대한 방문객 집계자료”로서 “지방자치단체 또는 특정 지역의 관광객 총량과 상이”하므로 자료 활용 시 해당 관광지 방문객 수요로만 활용할 수 있습니다.

* 문의사항은 문화체육관광부 관광정책과(02-3704-9719) 또는 한국문화관광연구원 관광지식정보시스템(www.tour.go.kr, 02-3153-2459)으로 문의하여 주시기 바랍니다.

1. 관광지명 및 표기 순서

- 관광지명 : 해당 지방자치단체의 입력을 원칙으로 기명
 - * 예를 들어 관광지 등록시 ‘국립공원(지역)’으로 기명하였을 경우 이 명칭을 준용
- 표기 순서 : 한국 행정구역 분류(07.4. 1.)의 코드별 순서
- 색인 : 가나다 순

2. 통계표 표기 기호

가. 통계표상 방문객수

- '-' : 미보고 항목(무응답)
- '0' : 해당 기간에 방문객이 없음
- * **무응답(-)이 1개월 이상인 경우 총계 미산출**
다만, 계절에 따라 방문이 집중되는 관광지는 해당 계절에 방문객 수만을 입력 후 총계 산출

3. 단위 및 기준

- 통계집 내 방문객수의 단위 : 명
- 기준 : 2008년 12월 31일

4. 2008년 통계자료 미입력 관광지

- 강원도(강촌1리마을관리휴양지, 강촌2리마을관리휴양지, 동면솔밭마을관리휴양지, 발산리마을관리휴양지, 오탄2리마을관리휴양지, 월천해수욕장, 노동계곡 마을관리휴양지, 막동계곡 마을관리휴양지, 수향계곡 마을관리휴양지, 유동둔치 마을관리휴양지, 장전계곡 마을관리휴양지, 천제당 마을관리휴양지, 하일계곡 마을관리휴양지, 흥정계곡 마을관리휴양지, 송현리 마을관리휴양지, 오미리 마을관리휴양지, 장평리 마을관리휴양지, 천마리 마을관리휴양지, 알프스 리조트, 간곡리마을관리휴양지, 갈천리마을관리휴양지, 공수전리마을관리휴양지, 서림리마을관리휴양지, 석교리마을관리

휴양지, 송천리마을관리휴양지, 오색1리마을관리휴양지), 충청북도(화양동계곡랜드, 청산수목원), 경상북도(소백산 눈썰매장, 한약유통단지, 대탄해수욕장, 백암관광호텔, 백암호텔온천이용)

5. 2008년 신규등록 관광지

- 경기도(구리시고구려대장간마을, 용인농촌테마파크, 캐리비안베이(워터파크), 이천시립월전미술관, 이천테르메덴, 가평베네스트골프클럽, 고성청소년수련원(쁘띠프랑스), 리츠칼튼컨트리클럽, 칼봉산자연휴양림, 크리스탈밸리컨트리클럽, 호명호수공원, 자라섬캠핑장, 연인산캠핑장), 강원도(오네골마을관리휴양지, 영월서강미술관, 조선민화박물관, 영월곤충박물관, 호야지리박물관, 국제현대미술관, 목산미술박물관, 영월화석박물관, 호안다구박물관, 한국전통음식문화체험관, 철원한탄강래프팅, 국토정중앙천문대, 곤충생태관), 충청북도(충주고구려천문과학관), 충청남도(각원사, 광덕사, 천안삼거리공원, 피나클랜드, 장고항포구, 성구미포구, 한진포구, 안성포구), 전라북도(산외한우마을, 동학혁명유적지, 정읍천변 벚꽃길, 정읍사공원, 향토문화사료관, 내장산조각공원, 백정기의사기념관, 옥정호구절초테마공원, 남원자연휴양림, 지리산길, 춘향테마파크, 국악의성지, 청운사, 동헌,내아, 순창장류박물관, 전봉준장군피체치, 전봉준장군생가터, 무장읍성, 동학농민혁명발상지, 미당시문학관, 하전갯벌체험마을), 전라남도(목포문학관, 2012여수세계박람회홍보관, 레이크힐스골프장, 힐사이드골프장, 방원공룡박물관, 관방제림, 추월산, 병풍산, 메타세과이아가로수길, 명옥헌원림, 송학민속체험랜드, 섬진강도산어류생태관, 해남화원관광단지), 경상북도(공예문화전시관(체험관포함), 이천동석불상, 학가산온천, 옥성자연휴양림, 구미유비쿼터스체험관, 선비문화수련원, 영주판타시온리조트, 상주박물관, 예천군곤충생태체험관), 경상남도(마금산온천관광지숲속산장모텔, 월아산청곡사, 강주연못, 진양호동물원, 한려수도조망케이בל카, 수로왕비릉, 봉황동유적지, 노무현대통령생가, 밀양댐, 평리녹색농촌체험마을, 밀양꽃새미마을, 청마기념관, 양산뉴월드스키장, 호암이병철생가, 산청한의학박물관)

6. 2008년 등록중지 관광지

- 대전광역시(샤또그레이크호텔, 샤모니관광호텔, 알프스관광호텔), 울산광역시(석남사, 아마란스관광호텔), 경기도(과천관광호텔, 관악산(과천시), 정보나라, 오두산랜드, 자연미술학교, 지산 메이플 콘도미니엄, 용추계곡, 어비계곡문화마을), 강원도(춘천관광호텔, 위도유원지, 블루마린관광호텔, 서봉사계곡 마을관리휴양지, 흥천온천, 용마스둔치마을관리휴양지, 한치마을관리휴양지, 함강정공원(플라이폭스)), 충청북도(수안보온천지구영파크, 장안농장, 묘봉, 노동동굴, 단양유스호텔), 충청남도(천리포수목원, 청산수목원), 전라북도(용지황토축제, 번영로벚꽃길, 하소백련축제, 죽림온천, 경천저수지, 구이저수지), 전라남도(유달산 조각공원, 지리산테마파크, 사평자연휴양림, 쌍봉사, 중도), 경상북도(하회별신굿탈놀이상설공연장, 대탄해수욕장, 청운하천, 절골계곡, 주왕산), 경상남도(마금산온천관광지 실로암온천, 마금산온천관광지 타워모텔, 마금산온천관광지 필모텔, 장유온천), 제주특별자치도(화락원, 추사적거지)

I

통계의 개요

1. 명칭 및 근거
2. 목적
3. 연혁
4. 보고 지자체 범위
5. 보고 내용
6. 조사 기준 및 조사 기간
7. 작성 체계
8. 용어 정의

1. 명칭 및 근거

- 명칭 : 「관광지방문객보고통계」
- 근거 : 통계청 승인통계(승인번호 제 11305호)
- ※ 본 통계의 작성 등에 대하여는 「통계법(법률 5691호)」을 적용함

2. 목 적

- 전국 주요 관광지의 방문객 현황을 집계·공표하여 관광자원 개발 계획 수립·집행시 효율적인 관리·운영을 위해 작성

3. 연 혁

- 1974년 1월 : 최초 실시
- 1975년 7월 : 통계 승인
- 1976년 7월 : 조사주기 변경(월 → 분기), 그 이후 현재(분기 → 월)
- 2004년 7월 : 통계 명칭 변경(관광객이동현황보고 → 관광지방문객보고통계)

4. 보고 지자체 범위

- 서울특별시를 제외한 15개 시·도

5. 보고 내용

- 유료관광지 : 내·외국인 방문객 및 이용객수
- 무료관광지 : 내국인 방문객수

6. 조사기준 및 조사기간

- 조사기준 시점은 조사일로 하고, '유료관광지'와 '무료관광지' 구분 집계
 - '유료관광지' 집계는 집계대상지의 개장시간부터 폐장시간까지로 함
 - '무료관광지' 집계는 방문객의 주 방문시간대를 전후 4시간씩 총 9시간으로 함

- 조사기간은 다음과 같음
 - 유료관광지는 집계대상지의 휴일(휴관일)을 제외한 전체 기간으로 함
 - 무료관광지는 각 월별로 방문객수를 추정하기 위하여 별도의 기간을 설정하고, 각 월에서 첫 번째 주와 마지막 주를 제외한 주중에서 임의로 일주일을 선택하여 임의로 평일 2일, 주말(공휴일) 포함 2일을 선택하여 방문객수를 조사하도록 함.

7. 작성 체계

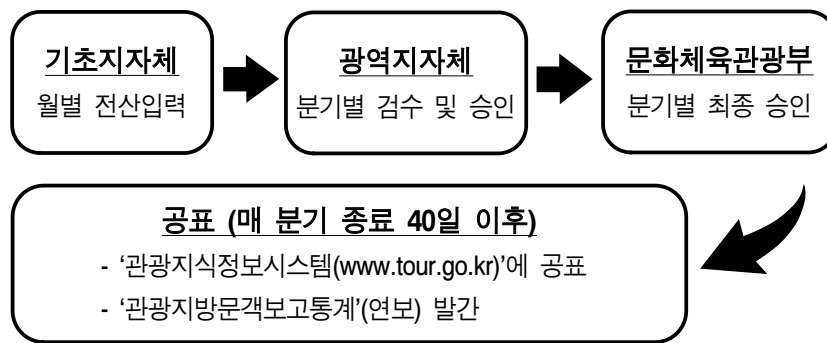

- 조사표 작성은 문화체육관광부장관이 정하는 전산양식으로 작성하여 「관광지식정보시스템(www.tour.go.kr)」의 전산화망을 통하여 전산 입력
 - 기초지자체 : 통계자료 수집 및 「관광지식정보시스템 (www.tour.go.kr)」에 자료입력 후 광역지자체에 승인요청
 - 광역지자체 : 미입력된 집계대상지 관리 및 입력 완료된 통계자료 검수·승인 조치, 문화체육관광부에 승인요청
 - 문화체육관광부 : 최종 통계 승인 및 관광지 추가·삭제 등 변경 승인
 - 한국문화관광연구원 : 관광지식정보시스템 DB 구축 및 관리·운영

8. 용어 정의

- 관광지 : 자연적 또는 문화적 관광자원을 갖추고 일정한 공간이나 공간 내 개별 관광시설로써 일정한 면적을 차지하고 있는 곳을 말함
- 방문객 : 관광지 및 관광시설의 물리적 공간 안으로 이동하는 모든 사람을 말함
- 이용객 : 방문객 중 일정한 행위를 한 경우로서 관광지 혹은 관광시설 내 특정 용도공간이나 시설을 이용한 사람을 말함

II

총괄표

1. 전체 관광지수 및 방문객수
2. 시·도별 관광지수 및 방문객수

1. 전체 관광지수 및 방문객수

- 관광지수 및 방문객수 자료는 특정 지역의 관광객 총량과는 상이하므로 관광지수를 고려하여 방문객수를 활용하시기 바랍니다.

(기준 : 2008년 총계)

광역구분	구분	유료	무료	합계
부산광역시	관광지수	14	8	22
	방문객수	3,787,623	34,443,086	38,230,709
대구광역시	관광지수	6	12	18
	방문객수	12,820,337	17,065,083	29,885,420
인천광역시	관광지수	5	4	9
	방문객수	8,657,865	27,259,385	35,917,250
광주광역시	관광지수	4	9	13
	방문객수	2,369,821	11,985,627	14,355,448
대전광역시	관광지수	22	12	34
	방문객수	9,383,418	6,364,199	15,747,617
울산광역시	관광지수		15	24
	방문객수	1,408,279	11,126,202	12,534,481
경기도	관광지수	202	10	212
	방문객수	57,487,617	7,275,776	64,763,393
강원도	관광지수	211	81	292
	방문객수	46,531,721	45,674,740	92,206,461
충청북도	관광지수	154	121	275
	방문객수	16,236,216	24,432,426	40,668,642
충청남도	관광지수	63	80	143
	방문객수	24,119,879	51,233,209	75,353,088
전라북도	관광지수	27	83	110
	방문객수	13,980,420	33,477,257	47,457,677
전라남도	관광지수	95	126	221
	방문객수	32,603,952	59,487,729	92,091,681
경상북도	관광지수	101	194	295
	방문객수	23,745,178	62,118,041	85,863,219
경상남도	관광지수	124	94	218
	방문객수	26,722,616	35,118,672	61,841,288
제주특별자치도	관광지수	39	3	42
	방문객수	16,237,199	1,180,052	17,417,251

2. 시도별 관광지수 및 방문객수

□ 부산광역시

(기준 : 2008년 총계)

시군구	구분	유료	무료	합계
중구	관광지수	-	1	1
	방문객수	-	2,021,086	2,021,086
영도구	관광지수	1	-	1
	방문객수	1,753,700	-	1,753,700
부산진구	관광지수	-	1	1
	방문객수	-	4,902,049	4,902,049
동래구	관광지수	1	-	1
	방문객수	50,656	-	50,656
남구	관광지수	1	1	2
	방문객수	624,842	225,977	850,819
해운대구	관광지수	11	1	12
	방문객수	1,358,425	17,695,601	19,054,026
사하구	관광지수	-	1	1
	방문객수	-	1,376,913	1,376,913
금정구	관광지수	-	2	2
	방문객수	-	4,114,385	4,114,385
수영구	관광지수	-	2	2
	방문객수	44,227	14,157,303	14,201,530
기장군	관광지수	-	1	1
	방문객수	-	4,107,075	4,107,075

- 수영구의 '금련산청소소년수련소' 는 2008년 05월부터 관광지 유형(유료→ 무료)이 변경되었음

□ 대구광역시

(기준 : 2008년 총계)

시군구	구분	유료	무료	합계
중구	관광지수	-	3	3
	방문객수	-	4,445,236	4,445,236
동구	관광지수	3	3	6
	방문객수	10,216,374	6,753,940	16,970,314
남구	관광지수	-	1	1
	방문객수	-	122,684	122,684
수성구	관광지수	-	1	1
	방문객수	-	79,316	79,316
달서구	관광지수	1	1	2
	방문객수	1,802,421	4,670,905	6,473,326
달성군	관광지수	2	3	5
	방문객수	801,542	993,002	1,794,544

□ 인천광역시

(기준 : 2008년 총계)

시군구	구분	유료	무료	합계
종구	관광지수	-	3	3
	방문객수	-	27,169,798	27,169,798
동구	관광지수	1	-	1
	방문객수	37,610	-	37,610
연수구	관광지수	1	-	1
	방문객수	222,739	-	222,739
남동구	관광지수	1	-	1
	방문객수	7,482,005	-	7,482,005
강화군	관광지수	2	-	2
	방문객수	915,511	-	915,511
옹진군	관광지수	-	1	1
	방문객수	-	89,587	89,587

□ 광주광역시

(기준 : 2008년 총계)

시군구	구분	유료	무료	합계
동구	관광지수	-	1	1
	방문객수	-	688,648	688,648
서구	관광지수	-	1	1
	방문객수	-	1,339,588	1,339,588
남구	관광지수	-	3	3
	방문객수	-	493,737	493,737
북구	관광지수	4	3	7
	방문객수	2,369,821	9,213,691	11,583,512
광산구	관광지수	-	1	1
	방문객수	-	249,963	249,963

□ 대전광역시

(기준 : 2008년 총계)

시군구	구분	유료	무료	합계
동구	관광지수	5	4	9
	방문객수	22,817	2,144,273	2,167,090
중구	관광지수	4	2	6
	방문객수	1,015,790	1,459,013	2,474,803
서구	관광지수	2	1	3
	방문객수	43,930	330,348	374,278
유성구	관광지수	11	4	15
	방문객수	8,300,881	1,751,540	10,052,421
대덕구	관광지수	-	1	1
	방문객수	-	679,025	679,025

□ 울산광역시

(기준 : 2008년 총계)

시군구	구분	유료	무료	합계
중구	관광지수	-	1	1
	방문객수	-	107,207	107,207
남구	관광지수	4	2	6
	방문객수	549,126	1,983,409	2,532,535
동구	관광지수	2	4	6
	방문객수	498,858	2,368,900	2,867,758
북구	관광지수	-	2	2
	방문객수	-	865,475	865,475
울주군	관광지수	3	6	9
	방문객수	360,295	5,801,211	6,161,506

□ 경기도

(기준 : 2008년 총계)

시군구	구분	유료	무료	합계
수원시	관광지수	8	-	8
	방문객수	1,414,003	-	1,414,003
성남시	관광지수	2	-	2
	방문객수	100,953	-	100,953
의정부시	관광지수	-	1	1
	방문객수	-	3,763,491	3,763,491
부천시	관광지수	9	1	10
	방문객수	814,461	41,987	856,448
광명시	관광지수	1	-	1
	방문객수	4,626	-	4,626
평택시	관광지수	-	1	1
	방문객수	-	1,037,020	1,037,020
동두천시	관광지수	2	-	2
	방문객수	362,432	-	362,432
안산시	관광지수	1	-	1
	방문객수	116,679	-	116,679
고양시	관광지수	9	-	9
	방문객수	8,555,755	-	8,555,755
과천시	관광지수	5	-	5
	방문객수	9,003,294	-	9,003,294
구리시	관광지수	2	-	2
	방문객수	237,182	-	237,182
남양주시	관광지수	13	-	13
	방문객수	1,099,968	-	1,099,968
오산시	관광지수	-	2	2
	방문객수	-	218,985	218,985
시흥시	관광지수	3	-	3
	방문객수	165,109	-	165,109
군포시	관광지수	1	-	1
	방문객수	42,617	-	42,617

□ 경기도

(기준 : 2008년 총계)

시군구	구분	유료	무료	합계
의왕시	관광지수	1	-	1
	방문객수	410,122	-	410,122
하남시	관광지수	1	-	1
	방문객수	100,826	-	100,826
용인시	관광지수	34	-	34
	방문객수	14,090,457	-	14,090,457
파주시	관광지수	21	-	21
	방문객수	8,167,338	-	8,167,338
이천시	관광지수	9	-	9
	방문객수	2,585,100	-	2,585,100
안성시	관광지수	14	-	14
	방문객수	882,658	-	882,658
김포시	관광지수	4	-	4
	방문객수	392,791	-	392,791
화성시	관광지수	3	-	3
	방문객수	1,898,543	-	1,898,543
광주시	관광지수	8	-	8
	방문객수	369,520	-	369,520
양주시	관광지수	1	1	2
	방문객수	81,331	377,892	459,223
포천시	관광지수	8	2	10
	방문객수	1,098,247	1,770,063	2,868,310
여주군	관광지수	15	-	15
	방문객수	2,040,416	-	2,040,416
연천군	관광지수	3	-	3
	방문객수	335,678	-	335,678
가평군	관광지수	20	1	21
	방문객수	1,913,706	66,338	1,980,044
양평군	관광지수	5	-	5
	방문객수	1,203,805	-	1,203,805

□ 강원도

(기준 : 2008년 총계)

시군구	구분	유료	무료	합계
춘천시	관광지수	25	1	26
	방문객수	5,700,423	108,173	5,808,596
원주시	관광지수	11	1	12
	방문객수	1,131,045	416,365	1,547,410
강릉시	관광지수	26	27	53
	방문객수	2,987,428	14,523,752	17,511,180
동해시	관광지수	4	2	6
	방문객수	946,826	7,123,901	8,070,727
태백시	관광지수	5	1	6
	방문객수	877,876	644,260	1,522,136
속초시	관광지수	3	31	34
	방문객수	6,859,112	4,814,667	12,337,127

□ 강원도

(기준 : 2008년 총계)

시군구	구분	유료	무료	합계
삼척시	관광지수	5	15	20
	방문객수	1,336,844	2,210,361	3,547,205
홍천군	관광지수	9	1	10
	방문객수	4,034,940	53,813	4,088,753
횡성군	관광지수	6	-	6
	방문객수	964,965	-	964,965
영월군	관광지수	14	-	14
	방문객수	878,497	-	878,497
평창군	관광지수	17	4	21
	방문객수	7,483,451	1,672,125	9,155,576
정선군	관광지수	17	4	21
	방문객수	4,979,447	1,332,234	6,311,681
철원군	관광지수	3	1	4
	방문객수	655,767	253,303	909,070
화천군	관광지수	1	4	5
	방문객수	16,011	232,071	248,082
양구군	관광지수	7	-	7
	방문객수	143,725	-	143,725
인제군	관광지수	7	3	10
	방문객수	564,690	1,953,393	2,518,083
고성군	관광지수	16	6	22
	방문객수	3,690,574	2,080,120	5,770,694
양양군	관광지수	7	8	15
	방문객수	5,503,566	5,369,388	10,872,954

□ 충청북도

(기준 : 2008년 총계)

시군구	구분	유료	무료	합계
청주시	관광지수	5	2	7
	방문객수	929,103	404,221	1,333,324
충주시	관광지수	59	10	69
	방문객수	4,453,064	1,609,014	6,062,078
제천시	관광지수	10	19	29
	방문객수	982,419	6,575,378	7,557,797
청원군	관광지수	19	9	28
	방문객수	2,555,805	1,583,322	4,139,127
보은군	관광지수	10	14	24
	방문객수	385,480	1,258,577	1,644,057
옥천군	관광지수	1	4	5
	방문객수	36,867	2,819,604	2,856,471
영동군	관광지수	4	4	8
	방문객수	220,689	2,693,341	2,914,030
진천군	관광지수	9	14	23
	방문객수	439,636	928,455	1,368,091
괴산군	관광지수	21	13	34
	방문객수	1,703,249	436,378	2,139,627

□ 충청북도

(기준 : 2008년 총계)

시군구	구분	유료	무료	합계
음성군	관광지수	3	8	11
	방문객수	766,035	584,015	1,350,050
단양군	관광지수	12	11	23
	방문객수	3,749,419	4,539,620	8,289,039
증평군	관광지수	1	13	14
	방문객수	14,450	1,000,501	1,014,951

□ 충청남도

(기준 : 2008년 총계)

시군구	구분	유료	무료	합계
천안시	관광지수	3	5	8
	방문객수	1,785,409	3,530,545	5,315,954
공주시	관광지수	13	2	15
	방문객수	3,612,779	100,117	3,712,896
보령시	관광지수	5	5	10
	방문객수	562,236	16,170,594	16,732,830
아산시	관광지수	10	2	12
	방문객수	7,442,038	890,141	8,332,179
서산시	관광지수	-	5	5
	방문객수	-	3,215,041	3,215,041
논산시	관광지수	3	6	9
	방문객수	314,850	1,103,502	1,418,352
금산군	관광지수	4	2	6
	방문객수	253,917	1,064,110	1,318,027
연기군	관광지수	1	3	4
	방문객수	125,125	717,500	842,625
부여군	관광지수	8	3	11
	방문객수	1,657,593	2,954,609	4,612,202
서천군	관광지수	3	2	5
	방문객수	239,639	4,763,307	5,002,946
청양군	관광지수	2	1	3
	방문객수	131,562	1,346,864	1,478,426
홍성군	관광지수	2	5	7
	방문객수	471,888	1,712,537	2,184,425
예산군	관광지수	5	1	6
	방문객수	6,930,120	598,601	7,528,721
태안군	관광지수	3	31	34
	방문객수	417,019	4,437,306	4,854,325
당진군	관광지수	1	7	8
	방문객수	175,704	8,628,435	8,804,139

□ 전라북도

(기준 : 2008년 총계)

시군구	구분	유료	무료	합계
전주시	관광지수	3	2	5
	방문객수	1,339,216	1,780,338	3,119,554
군산시	관광지수	1	4	5
	방문객수	256,453	5,058,402	5,314,855
익산시	관광지수	1	6	7
	방문객수	399,656	2,084,441	2,484,097
정읍시	관광지수	-	10	10
	방문객수	-	4,256,861	4,256,861
남원시	관광지수	4	7	11
	방문객수	1,405,228	2,782,547	4,187,775
김제시	관광지수	1	11	12
	방문객수	1,243,617	2,061,747	3,305,364
완주군	관광지수	2	7	9
	방문객수	316,279	3,153,564	3,469,843
진안군	관광지수	1	5	6
	방문객수	58,055	953,070	1,011,125
무주군	관광지수	6	2	8
	방문객수	5,644,488	1,796,550	7,441,038
장수군	관광지수	2	2	4
	방문객수	65,786	487,773	553,559
임실군	관광지수	1	2	3
	방문객수	62,926	1,573,842	1,636,768
순창군	관광지수	2	5	7
	방문객수	1,050,927	1,121,440	2,172,367
고창군	관광지수	3	9	12
	방문객수	1,358,217	3,832,942	5,191,159
부안군	관광지수	2	9	11
	방문객수	779,572	2,527,725	3,307,297

□ 전라남도

(기준 : 2008년 총계)

시군구	구분	유료	무료	합계
목포시	관광지수	5	4	9
	방문객수	986,216	4,971,039	5,957,255
여수시	관광지수	3	13	16
	방문객수	1,984,467	5,017,543	7,002,010
순천시	관광지수	13	-	13
	방문객수	5,163,341	-	5,163,341
나주시	관광지수	-	7	7
	방문객수	-	3,587,829	3,587,829
광양시	관광지수	2	3	5
	방문객수	280,173	1,781,327	2,061,500
담양군	관광지수	10	11	21
	방문객수	3,069,567	1,302,429	4,371,996
곡성군	관광지수	10	5	15
	방문객수	1,013,713	369,407	1,383,120
구례군	관광지수	10	3	13
	방문객수	3,785,757	2,001,328	5,787,085

□ 전라남도

(기준 : 2008년 총계)

시군구	구분	유료	무료	합계
고흥군	관광지수	1	3	4
	방문객수	17,808	2,480,243	2,498,051
보성군	관광지수	4	6	10
	방문객수	276,405	6,351,341	6,627,746
화순군	관광지수	8	2	10
	방문객수	1,738,080	90,638	1,828,718
장흥군	관광지수	1	4	5
	방문객수	1,322,794	5,961,091	7,283,885
강진군	관광지수	2	6	8
	방문객수	2,396,184	3,553,222	5,949,406
해남군	관광지수	7	4	11
	방문객수	5,102,002	608,193	5,710,195
영암군	관광지수	5	4	9
	방문객수	2,423,861	909,287	3,333,148
무안군	관광지수	3	6	9
	방문객수	1,409,702	688,258	2,097,960
함평군	관광지수	1	3	4
	방문객수	608,576	5,509,858	6,118,434
영광군	관광지수	-	8	8
	방문객수	-	3,489,972	3,489,972
장성군	관광지수	-	5	5
	방문객수	-	2,165,522	2,165,522
완도군	관광지수	5	11	16
	방문객수	475,801	2,910,504	3,386,305
진도군	관광지수	4	9	13
	방문객수	318,609	4,781,402	5,100,011
신안군	관광지수	1	9	10
	방문객수	230,896	957,296	1,188,192

□ 경상북도

(기준 : 2008년 총계)

시군구	구분	유료	무료	합계
포항시	관광지수	3	16	19
	방문객수	964,889	10,039,993	11,004,882
경주시	관광지수	14	7	21
	방문객수	7,464,239	10,235,602	17,699,841
김천시	관광지수	3	5	8
	방문객수	445,273	2,372,850	2,818,123
안동시	관광지수	18	3	21
	방문객수	4,684,373	126,417	4,810,790
구미시	관광지수	1	5	6
	방문객수	52,294	2,735,604	2,787,898
영주시	관광지수	6	6	12
	방문객수	1,468,615	3,651,632	5,120,247
영천시	관광지수	3	9	12
	방문객수	439,913	919,497	1,359,410

- 안동시의 '안동독립운동기념관' 은 2008년 08월부터 관광지 유형(무료→ 유료)이 변경되었음

□ 경상북도

(기준 : 2008년 총계)

시군구	구분	유료	무료	합계
상주시	관광지수	2	13	15
	방문객수	95,458	1,090,544	1,186,002
문경시	관광지수	7	10	17
	방문객수	2,719,608	2,333,635	5,053,243
경산시	관광지수	4	1	5
	방문객수	287,657	5,081,993	5,369,650
군위군	관광지수	3	3	6
	방문객수	103,224	903,165	1,006,389
의성군	관광지수	2	9	11
	방문객수	121,554	899,851	1,021,405
청송군	관광지수	2	9	11
	방문객수	13,283	2,003,779	2,017,062
영양군	관광지수	2	11	13
	방문객수	95,090	731,694	826,784
영덕군	관광지수	6	18	24
	방문객수	339,970	5,499,627	5,839,597
청도군	관광지수	6	15	21
	방문객수	1,297,686	1,581,500	2,879,186
고령군	관광지수	1	8	9
	방문객수	1,232,803	1,515,206	2,748,009
성주군	관광지수	1	8	9
	방문객수	61,586	2,615,237	2,676,823
칠곡군	관광지수	-	3	3
	방문객수	-	1,442,456	1,442,456
예천군	관광지수	3	10	13
	방문객수	337,496	663,011	1,000,507
봉화군	관광지수	1	8	9
	방문객수	138,552	2,922,439	3,060,991
울진군	관광지수	12	15	27
	방문객수	1,462,668	2,334,750	3,797,418
울릉군	관광지수	2	1	3
	방문객수	65,078	270,455	335,533

- 봉화군의 '청량산도립공원' 은 2008년 07월부터 관광지 유형(유료→ 무료)이 변경되었음

□ 경상남도

(기준 : 2008년 총계)

시군구	구분	유료	무료	합계
창원시	관광지수	24	1	25
	방문객수	3,435,749	339,623	3,775,372
마산시	관광지수	8	2	10
	방문객수	467,658	644,933	1,112,591
진주시	관광지수	3	5	8
	방문객수	3,858,554	930,582	4,789,136
진해시	관광지수	4	4	8
	방문객수	681,028	4,293,316	4,974,344

□ 경상남도

(기준 : 2008년 총계)

시군구	구분	유료	무료	합계
통영시	관광지수	12	8	20
	방문객수	3,546,345	2,022,112	5,568,457
사천시	관광지수	2	6	8
	방문객수	1,823,006	3,284,485	5,107,491
김해시	관광지수	13	7	20
	방문객수	1,957,947	1,732,036	3,689,983
밀양시	관광지수	4	8	12
	방문객수	245,109	8,729,996	8,975,105
거제시	관광지수	14	18	32
	방문객수	3,133,578	1,192,738	4,326,316
양산시	관광지수	4	-	4
	방문객수	1,446,681	-	1,446,681
의령군	관광지수	2	3	5
	방문객수	60,606	885,659	946,265
함안군	관광지수	1	3	4
	방문객수	19,953	318,997	338,950
창녕군	관광지수	7	1	8
	방문객수	1,053,779	859,299	1,913,078
고성군	관광지수	3	5	8
	방문객수	626,193	717,955	1,344,148
남해군	관광지수	1	7	8
	방문객수	45,530	3,456,773	3,502,303
하동군	관광지수	6	1	7
	방문객수	2,492,476	803,336	3,295,812
산청군	관광지수	3	5	8
	방문객수	262,341	3,416,263	3,678,604
함양군	관광지수	4	1	5
	방문객수	388,023	631,967	1,019,990
거창군	관광지수	5	4	9
	방문객수	524,581	108,932	633,513
합천군	관광지수	4	5	9
	방문객수	653,479	749,670	1,403,149

□ 제주특별자치도

(기준 : 2008년 총계)

시군구	구분	유료	무료	합계
제주시	관광지수	17	2	19
	방문객수	5,527,649	1,123,024	6,650,673
서귀포시	관광지수	23	-	23
	방문객수	10,766,578	-	10,766,578

- 제주시의 '국립제주박물관' 은 2008년 05월부터 관광지 유형(유료→ 무료)이 변경되었음

III

통계표

1. 부산광역시
2. 대구광역시
3. 인천광역시
4. 광주광역시
5. 대전광역시
6. 울산광역시
7. 경기도
8. 강원도
9. 충청북도
10. 충청남도
11. 전라북도
12. 전라남도
13. 경상북도
14. 경상남도
15. 제주특별자치도

1. 부산광역시

구 분	2007년	2008년	1월	2월	3월	4월	5월	6월	7월	8월	9월	10월	11월	12월
☒ 중 구														
용두산공원	-	-	-	-	-	-	-	-	-	-	-	-	-	-
외국인	-	-	-	-	-	-	-	-	-	-	-	-	-	-
계	2,483,220	2,021,086	115,331	123,897	150,523	165,753	257,242	180,585	174,507	190,974	188,946	148,572	158,600	166,156
☒ 영 도 구														
태종대 관광지	1,810,800	1,734,555	151,063	127,849	131,995	161,234	183,996	126,389	138,270	216,178	97,443	138,449	128,037	133,652
외국인	24,850	19,145	2,070	1,421	1,245	1,547	1,969	1,425	1,530	2,272	1,325	1,450	1,387	1,504
계	1,835,650	1,753,700	153,133	129,270	133,240	162,781	185,965	127,814	139,800	218,450	98,768	139,899	129,424	135,156
☒ 부 산 진 구														
어린이대공원	-	-	-	-	-	-	-	-	-	-	-	-	-	-
외국인	-	-	-	-	-	-	-	-	-	-	-	-	-	-
계	4,663,634	4,902,049	97,440	187,734	463,449	461,820	813,924	414,660	402,137	447,813	407,361	505,105	423,805	276,801
☒ 동 레 구														
총렬사	458,997	49,179	2,203	2,450	3,495	7,107	7,697	5,784	2,593	3,959	3,969	3,713	4,032	2,177
외국인	2,189	1,477	93	140	135	167	247	67	36	103	189	108	138	54
계	461,186	50,656	2,296	2,590	3,630	7,274	7,944	5,851	2,629	4,062	4,158	3,821	4,170	2,231
☒ 남 구														
UN기념공원	-	-	-	-	-	-	-	-	-	-	-	-	-	-
외국인	-	-	-	-	-	-	-	-	-	-	-	-	-	-
계	199,173	225,977	11,475	10,244	13,196	32,685	25,327	34,515	10,878	13,200	13,592	24,443	21,175	15,247
부산시립박물관	550,695	610,840	39,336	35,672	34,629	60,903	54,985	45,993	50,327	71,089	44,852	66,779	61,602	44,673
외국인	13,434	14,002	684	719	1,367	890	1,066	932	1,109	1,606	1,122	1,388	2,283	836
계	564,129	624,842	40,020	36,391	35,996	61,793	56,051	46,925	51,436	72,695	45,974	68,167	63,885	45,509

<계속>

구	분	2008년												
		1월	2월	3월	4월	5월	6월	7월	8월	9월	10월	11월	12월	
☒ 해운대구	☒	내국인	7,723	412	405	400	580	510	586	760	410	690	510	410
		외국인	774	21	26	19	88	40	27	18	50	50	49	36
		계	8,497	433	431	419	668	550	613	787	428	740	559	446
노보텔부산	☒	내국인	34,714	2,467	2,212	3,261	3,214	2,687	3,198	4,269	2,064	3,015	2,644	3,456
		외국인	14,610	1,094	1,227	1,270	1,617	1,627	1,413	1,060	1,568	1,929	1,410	960
		계	49,324	3,561	3,439	4,531	4,831	4,314	4,611	5,329	3,622	4,944	4,054	4,416
로얄킨덤호텔	☒	내국인	14,483	734	1,638	867	1,163	1,040	135	1,334	811	1,159	795	315
		외국인	1,607	37	38	95	121	105	50	30	76	307	83	9
		계	16,090	771	1,676	962	1,284	1,145	185	1,364	887	1,466	878	324
부산시립미술관	☒	내국인	899,115	18,532	12,185	35,526	43,043	32,467	21,793	41,324	56,596	96,759	50,410	18,750
		외국인	19,571	625	313	1,229	1,477	1,485	1,002	1,148	5,659	1,312	1,812	3,963
		계	918,686	19,157	12,498	36,755	44,520	33,952	22,795	42,472	47,472	62,255	52,222	22,713
부산웨스턴조선호텔	☒	내국인	47,354	3,796	2,957	3,659	4,450	3,645	4,496	7,574	3,004	4,009	4,171	5,573
		외국인	41,741	2,364	2,410	3,495	3,921	3,402	3,152	2,696	3,192	5,154	3,164	2,235
		계	89,095	6,160	5,367	7,154	8,371	7,047	7,648	10,270	6,196	9,163	7,335	7,808
송정관광호텔	☒	내국인	31,750	1,220	1,211	1,028	1,287	1,302	580	857	752	400	565	774
		외국인	3,514	215	220	112	447	186	15	131	206	249	185	135
		계	35,264	1,435	1,431	1,140	1,734	1,488	595	988	958	649	750	909
파라다이스호텔부산	☒	내국인	86,739	8,246	6,950	7,662	7,799	7,119	13,511	20,656	7,538	8,376	7,384	10,560
		외국인	60,019	4,302	4,944	5,560	7,455	5,430	6,123	6,368	6,586	8,773	6,434	5,382
		계	146,758	12,548	11,894	13,222	15,254	12,549	19,634	27,024	14,124	17,149	13,818	15,942
프리존관광호텔	☒	내국인	10,616	780	870	950	1,050	960	1,030	940	980	870	810	960
		외국인	102	9	15	13	19	19	12	7	13	16	20	16
		계	10,718	789	885	963	1,069	979	1,042	947	993	886	830	976
해운대 그랜드 호텔	☒	내국인	61,035	3,469	3,352	3,917	3,873	3,450	4,522	6,284	1,944	4,087	3,632	4,894
		외국인	32,912	1,319	1,742	2,131	3,590	3,018	1,675	1,603	2,801	3,881	2,239	1,778
		계	93,947	4,788	5,094	6,048	7,463	6,468	6,197	7,887	4,745	7,968	5,871	6,672

<계속>

구	분	2007년	2008년		1월	2월	3월	4월	5월	6월	7월	8월	9월	10월	11월	12월
☒	해운대구															
	해운대 글로리콘도	135,078	126,775	12,813	12,059	9,254	11,745	13,595	8,924	12,322	233	9,500	11,911	12,228	12,191	
	외국인	1,889	560	10	6	79	9	72	10	45	18	268	29	8	6	
	계	136,967	127,335	12,823	12,065	9,333	11,754	13,667	8,934	12,367	251	9,768	11,940	12,236	12,197	
	해운대 한화리조트 부산	272,823	310,947	25,937	25,029	18,150	23,403	26,745	23,409	30,318	35,529	21,664	28,155	23,862	28,746	
	외국인	3,142	120	10	10	35	12	-	1	-	6	38	5	2	1	
	계	275,965	311,067	25,947	25,039	18,185	23,415	26,745	23,410	30,318	35,535	21,702	28,160	23,864	28,747	
	해운대관광특구(해운대구)	-	-	-	-	-	-	-	-	-	-	-	-	-	-	
	외국인	-	-	-	-	-	-	-	-	-	-	-	-	-	-	
	계	18,927,394	17,695,601	404,050	397,151	404,926	355,713	393,342	448,440	4,911,008	5,334,953	3,742,733	466,568	393,600	443,117	
☒	사하구															
	다대포 해수욕장	-	-	-	-	-	-	-	-	-	-	-	-	-	-	-
	외국인	-	-	-	-	-	-	-	-	-	-	-	-	-	-	
	계	1,335,358	1,376,913	75,302	30,401	20,501	35,552	45,702	30,100	297,701	747,300	38,552	21,900	15,700	18,802	
☒	금정구															
	금정산성	-	-	-	-	-	-	-	-	-	-	-	-	-	-	-
	외국인	-	-	-	-	-	-	-	-	-	-	-	-	-	-	
	계	2,879,881	2,958,653	161,070	184,907	240,081	257,850	249,504	227,410	189,656	218,500	275,825	358,198	337,105	258,547	
	범어사	138,411	-	-	-	-	-	-	-	-	-	-	-	-	-	
	외국인	45,922	-	-	-	-	-	-	-	-	-	-	-	-	-	
	계	184,333	1,155,732	21,753	115,570	130,205	118,462	118,660	90,265	90,380	123,914	79,158	93,539	89,940	83,886	
☒	수영구															
	광안리 해수욕장	-	-	-	-	-	-	-	-	-	-	-	-	-	-	-
	외국인	-	-	-	-	-	-	-	-	-	-	-	-	-	-	
	계	13,797,414	13,828,405	184,018	218,525	180,506	184,707	188,043	215,630	6,225,336	5,596,092	206,171	204,335	192,480	232,562	
	금림산 청소년수련소	94,461	-	7,089	7,346	11,420	18,185	-	-	-	-	-	-	-	-	
	외국인	-	-	42	27	56	62	-	-	-	-	-	-	-	-	
	계	94,461	379,125	7,131	7,373	11,476	18,247	27,292	20,675	107,548	120,846	12,395	20,227	12,215	7,760	

<계속>

구	분	2007년	2008년	1월	2월	3월	4월	5월	6월	7월	8월	9월	10월	11월	12월
☒	기														
☒	장														
	군														
	☒														
	일광														
	해수욕장														
	내국인	-	-	-	-	-	-	-	-	-	-	-	-	-	-
	외국인	-	-	-	-	-	-	-	-	-	-	-	-	-	-
	계	572,869	4,107,075	22,615	34,710	27,365	30,790	34,590	34,850	1,826,150	1,922,500	40,470	57,235	36,950	38,850

2. 대구광역시

구	분	2007년	2008년	1월	2월	3월	4월	5월	6월	7월	8월	9월	10월	11월	12월
경상감영공원	내국인	-	-	-	-	-	-	-	-	-	-	-	-	-	-
	외국인	-	-	-	-	-	-	-	-	-	-	-	-	-	-
	계	588,685	456,238	14,968	18,939	24,657	23,990	28,045	24,870	55,264	61,428	76,776	60,350	37,000	29,951
국채보상기념공원	내국인	-	-	-	-	-	-	-	-	-	-	-	-	-	-
	외국인	-	-	-	-	-	-	-	-	-	-	-	-	-	-
	계	1,651,676	1,246,935	46,777	47,876	60,060	82,952	72,045	70,960	185,729	204,924	164,706	135,088	69,730	106,088
달성공원	내국인	-	-	-	-	-	-	-	-	-	-	-	-	-	-
	외국인	-	-	-	-	-	-	-	-	-	-	-	-	-	-
	계	2,819,116	2,742,063	210,628	168,731	214,634	271,440	311,732	222,080	200,013	188,230	227,328	281,308	261,960	183,979
갯바위집단지설지	내국인	-	-	-	-	-	-	-	-	-	-	-	-	-	-
	외국인	-	-	-	-	-	-	-	-	-	-	-	-	-	-
	계	5,700,816	5,707,954	123,029	221,782	328,216	395,066	433,109	439,380	495,936	571,709	573,522	733,872	835,780	556,553
구암마을	내국인	-	23,485	0	0	90	648	1,718	1,199	250	180	3,800	12,125	3,250	225
	외국인	-	951	20	14	32	56	28	42	25	36	92	350	156	100
	계	-	24,436	20	14	122	704	1,746	1,241	275	216	3,892	12,475	3,406	325
동촌유원지	내국인	-	-	-	-	-	-	-	-	-	-	-	-	-	-
	외국인	-	-	-	-	-	-	-	-	-	-	-	-	-	-
	계	729,019	581,574	29,785	18,105	23,948	44,998	50,697	46,500	55,660	60,899	58,395	68,296	55,500	68,791
동화사	내국인	6,427,047	6,584,360	178,950	245,450	347,360	564,230	560,450	570,700	678,000	702,000	620,000	825,620	736,970	554,630
	외국인	7,493	7,496	85	240	315	375	401	530	800	180	550	1,530	1,280	1,210
	계	6,434,540	6,591,856	179,035	245,690	347,675	564,605	560,851	571,230	678,800	702,180	620,550	827,150	738,250	555,840

<계속>

구	분	2007년	2008년	1월	2월	3월	4월	5월	6월	7월	8월	9월	10월	11월	12월
☒ 동 구 ☒	내국인	-	-	-	-	-	-	-	-	-	-	-	-	-	-
	외국인	-	-	-	-	-	-	-	-	-	-	-	-	-	-
	계	346,826	464,412	26,354	15,734	19,506	34,996	39,298	38,000	44,438	48,195	46,092	52,700	43,900	55,199
	파계사	3,591,858	3,596,861	104,310	165,310	43,400	335,050	351,325	352,500	394,500	471,500	410,500	431,226	301,390	235,850
☒ 남 구 ☒	내국인	3,268	3,221	34	100	120	179	178	290	300	190	150	540	560	580
	외국인	3,595,126	3,600,082	104,344	165,410	43,520	335,229	351,503	352,790	394,800	471,690	410,650	431,766	301,950	236,430
	계	3,598,394	3,603,303	104,378	165,510	43,640	335,408	351,681	352,980	395,100	471,880	410,800	432,206	302,840	236,410
	앞산공원	-	-	-	-	-	-	-	-	-	-	-	-	-	-
☒ 수 성 구 ☒	내국인	-	-	-	-	-	-	-	-	-	-	-	-	-	-
	외국인	-	-	-	-	-	-	-	-	-	-	-	-	-	-
	계	3,172,649	122,684	6,562	7,168	9,321	8,541	9,561	10,270	9,930	10,246	12,378	13,798	15,945	8,964
	수성유원지	79,394	79,316	4,051	3,529	4,947	6,600	11,000	7,000	7,987	10,299	6,801	6,800	5,800	4,502
☒ 달 서 구 ☒	내국인	-	-	-	-	-	-	-	-	-	-	-	-	-	-
	외국인	-	-	-	-	-	-	-	-	-	-	-	-	-	-
	계	6,484,837	4,670,905	199,765	172,757	316,857	303,356	364,596	378,400	623,380	685,203	543,087	462,769	381,410	239,325
	우방타워랜드	1,663,822	1,748,348	123,638	84,736	109,836	182,869	285,109	138,130	85,167	214,887	141,396	198,489	114,397	69,694
☒ 달 성 군 ☒	내국인	46,476	54,073	3,824	2,621	3,397	5,656	8,818	4,272	2,634	6,646	4,373	6,139	3,538	2,155
	외국인	1,710,298	1,802,421	127,462	87,357	113,233	188,525	293,927	142,402	87,801	221,533	145,769	204,628	117,935	71,849
	계	1,756,774	1,856,494	131,286	90,000	116,630	194,181	302,745	146,674	90,435	228,134	150,142	210,767	121,473	73,999
	북동서원	-	-	0	287	640	904	981	660	825	1,122	555	914	970	206
계	-	8,064	0	287	640	904	981	660	825	1,122	555	914	970	206	

<계속>

구	분	2008년																
		1월	2월	3월	4월	5월	6월	7월	8월	9월	10월	11월	12월					
☒	달성군 ☒	비슬산자연휴양림	내국인	-	-	-	-	-	-	-	-	-	-	-	-	-	-	-
			외국인	-	-	-	-	-	-	-	-	-	-	-	-	-	-	-
			계	82,824	27,508	8,501	108,308	53,631	6,580	12,793	15,971	6,216	14,335	10,370	7,472			
			스파밸리	400,828	380,275	38,540	14,486	29,247	20,622	102,683	87,766	13,525	0	0	0	18,416		
			외국인	6,189	3,927	343	173	174	234	317	234	475	0	0	0	1,253		
			계	407,017	384,202	38,883	14,659	29,421	20,856	103,000	88,000	14,000	0	0	0	19,669		
			허브힐즈(구 냉천자연랜드)	396,467	409,372	57,990	49,726	59,916	27,421	15,742	28,047	22,847	50,185	29,884	14,625			
			외국인	-	7,968	3,052	159	208	124	146	110	174	26	15	6			
			계	403,003	417,340	61,042	49,885	60,124	27,545	15,888	28,157	23,021	50,211	29,899	14,631			
			회원동산	-	-	-	-	-	-	-	-	-	-	-	-			
			외국인	-	-	-	-	-	-	-	-	-	-	-	-			
			계	682,718	630,429	23,518	74,494	87,925	85,810	115,555	113,968	56,367	4,417	10,830	6,043			

3. 인천광역시

구	분	2007년	2008년	1월	2월	3월	4월	5월	6월	7월	8월	9월	10월	11월	12월		
☒	중 구	문화의거리	내국인	-	-	-	-	-	-	-	-	-	-	-	-		
			외국인	-	-	-	-	-	-	-	-	-	-	-	-		
			계	3,585,925	4,547,473	89,802	106,402	137,903	172,303	253,400	248,100	431,551	546,301	317,109	892,501	720,900	631,201
을왕해수욕장	내국인	-	-	-	-	-	-	-	-	-	-	-	-	-	-		
	외국인	-	-	-	-	-	-	-	-	-	-	-	-	-	-		
	계	5,167,459	20,548,076	39,568	27,370	40,531	348,451	580,753	1,161,500	2,288,227	15,078,428	531,026	192,768	138,230	121,224		
자유공원	내국인	-	-	-	-	-	-	-	-	-	-	-	-	-	-		
	외국인	-	-	-	-	-	-	-	-	-	-	-	-	-	-		
	계	1,637,693	2,074,249	32,577	37,874	52,375	69,327	85,703	59,180	78,125	110,501	49,377	623,203	483,400	392,607		
☒	동 구	작약도(물치섬)	내국인	-	37,610	0	0	1,059	2,093	4,253	3,505	9,063	4,548	4,777	2,273	612	
			외국인	-	-	0	0	-	-	-	-	-	-	-	-	-	0
			계	-	37,610	0	0	1,059	2,093	4,253	4,253	3,505	9,063	4,548	4,777	2,273	612
☒	연 수 구	송도유원지	내국인	207,007	222,739	1,942	1,129	4,511	18,403	47,993	20,696	66,389	10,144	29,580	5,112	207	
			외국인	-	-	-	-	-	-	-	-	-	-	-	-	-	-
			계	207,007	222,739	1,942	1,129	4,511	18,403	47,993	16,633	20,696	66,389	10,144	29,580	5,112	207
☒	남 동 구	인천대공원	내국인	6,974,923	7,448,122	305,498	325,544	611,880	610,523	755,120	645,880	642,556	755,468	775,458	708,854	622,821	
			외국인	25,906	33,883	1,880	2,420	4,225	2,205	2,883	2,883	2,851	2,846	2,884	4,665	2,455	1,688
			계	7,000,829	7,482,005	307,378	327,964	616,105	612,728	758,001	691,403	648,731	645,402	758,352	780,123	711,309	624,509

<계속>

구	분	2008년													
		1월	2월	3월	4월	5월	6월	7월	8월	9월	10월	11월	12월		
강 화 군	강화전지정화기념비	내국인	636,769	23,617	23,754	35,879	112,331	117,333	47,414	10,272	16,131	10,554	87,411	37,690	21,436
		외국인	3,376	-	-	-	-	-	-	-	-	-	-	-	-
		계	640,145	23,617	23,754	35,879	112,331	117,333	47,414	10,272	16,131	10,554	87,411	37,690	21,436
마니산	마니산	내국인	372,811	27,772	22,191	31,510	32,324	60,211	26,060	11,253	20,812	21,808	56,975	44,751	16,022
		외국인	-	-	-	-	-	-	-	-	-	-	-	-	-
		계	372,811	27,772	22,191	31,510	32,324	60,211	26,060	11,253	20,812	21,808	56,975	44,751	16,022
웅 진 군	서포리 이수옥장	내국인	-	-	-	-	-	-	-	-	-	-	-	-	-
		외국인	-	-	-	-	-	-	-	-	-	-	-	-	-
		계	87,480	1,429	2,064	2,110	2,789	6,616	11,035	16,025	29,344	8,112	5,902	2,875	1,286

4. 광주광역시

구 분	2007년	2008년	1월	2월	3월	4월	5월	6월	7월	8월	9월	10월	11월	12월
☒ 동 구 ☒														
지산유원지	-	-	-	-	-	-	-	-	-	-	-	-	-	-
외국인	-	-	-	-	-	-	-	-	-	-	-	-	-	-
계	609,154	688,648	55,251	54,682	56,452	61,131	64,406	57,565	52,098	56,242	52,676	66,257	53,355	59,533
☒ 서 구 ☒														
5.18기념공원	-	-	-	-	-	-	-	-	-	-	-	-	-	-
외국인	-	-	-	-	-	-	-	-	-	-	-	-	-	-
계	1,255,171	1,339,588	111,995	104,804	112,746	148,150	128,739	147,140	57,614	97,280	107,552	98,596	129,010	95,962
☒ 남 구 ☒														
광주공원	-	-	-	-	-	-	-	-	-	-	-	-	-	-
외국인	-	-	-	-	-	-	-	-	-	-	-	-	-	-
계	191,323	202,919	9,900	13,430	16,251	16,163	16,618	18,370	18,755	19,459	19,098	19,324	18,060	17,491
사직공원	-	-	-	-	-	-	-	-	-	-	-	-	-	-
외국인	-	-	-	-	-	-	-	-	-	-	-	-	-	-
계	141,797	164,315	7,102	7,296	12,802	14,167	13,671	13,735	16,229	16,843	16,041	16,317	15,225	14,887
포충사	-	-	-	-	-	-	-	-	-	-	-	-	-	-
외국인	-	-	-	-	-	-	-	-	-	-	-	-	-	-
계	126,333	126,503	6,415	4,927	8,065	9,827	10,567	8,925	10,851	12,865	14,945	20,231	11,320	7,565
☒ 북 구 ☒														
5.18묘역	-	-	-	-	-	-	-	-	-	-	-	-	-	-
외국인	-	-	-	-	-	-	-	-	-	-	-	-	-	-
계	757,379	1,395,503	14,512	33,238	51,042	66,682	737,817	90,120	61,513	67,894	56,309	124,736	48,980	42,650
국립광주박물관	234,273	263,459	17,704	14,079	12,451	17,296	18,121	13,800	16,240	30,989	25,022	47,167	30,186	20,404
외국인	1,166	2,286	44	53	57	97	180	114	281	492	84	563	185	136
계	235,439	265,745	17,748	14,132	12,508	17,393	18,301	13,914	16,521	31,481	25,106	47,730	30,371	20,540

<계속>

구 분		2007년		2008년		1월	2월	3월	4월	5월	6월	7월	8월	9월	10월	11월	12월		
☒	복 구 ☒																		
	무등산공원	-	-	-	-	-	-	-	-	-	-	-	-	-	-	-	-	-	-
	내국인	-	-	-	-	-	-	-	-	-	-	-	-	-	-	-	-	-	-
	외국인	-	-	-	-	-	-	-	-	-	-	-	-	-	-	-	-	-	-
	계	8,660,086	7,616,354	556,028	444,533	492,287	652,005	739,537	555,125	713,975	665,452	661,082	768,182	670,865	697,283				
	시립미술관(중외공원)	79,553	229,036	8,297	7,429	6,393	13,089	12,801	7,923	12,280	28,276	22,554	75,540	27,999	6,455				
	내국인	495	740	39	27	41	62	53	38	28	40	98	123	159	32				
	외국인	80,048	229,776	8,336	7,456	6,434	13,151	12,854	7,961	12,308	28,316	22,652	75,663	28,158	6,487				
	계	378,422	369,271	8,832	21,952	10,530	23,431	29,197	14,502	11,379	26,414	101,436	95,439	20,191	5,968				
	시립민속박물관	3,079	1,920	166	139	88	61	54	75	102	238	394	443	106	54				
	내국인	381,501	371,191	8,998	22,091	10,618	23,492	29,251	14,577	11,481	26,652	101,830	95,882	20,297	6,022				
	외국인	1,100,984	1,501,428	116,239	51,472	79,335	160,886	196,225	60,127	53,338	79,798	68,610	493,031	85,125	57,242				
	계	818	1,681	135	103	112	150	270	75	75	93	45	375	123	125				
	우치공원	1,101,802	1,503,109	116,374	51,575	79,447	161,036	196,495	60,202	53,413	79,891	68,655	493,406	85,248	57,367				
	내국인	-	-	-	-	-	-	-	-	-	-	-	-	-	-				
	외국인	-	-	-	-	-	-	-	-	-	-	-	-	-	-				
	계	196,647	201,834	5,902	10,371	21,561	27,612	27,031	23,580	9,409	8,070	14,279	20,068	20,650	13,301				
☒	광 산 구 ☒																		
	어등산	-	-	-	-	-	-	-	-	-	-	-	-	-	-	-	-	-	-
	내국인	-	-	-	-	-	-	-	-	-	-	-	-	-	-	-	-	-	-
	외국인	-	-	-	-	-	-	-	-	-	-	-	-	-	-	-	-	-	-
	계	160,827	249,963	10,117	10,145	12,753	25,878	26,816	24,075	24,511	26,826	25,965	30,758	16,075	16,044				

5. 대전광역시

구 분	2007년		2008년		1월	2월	3월	4월	5월	6월	7월	8월	9월	10월	11월	12월
	내국인	외국인	내국인	외국인	내국인	외국인	내국인	외국인	내국인	외국인	내국인	외국인	내국인	외국인	내국인	외국인
민인산자연휴양림	-	-	-	-	-	-	-	-	-	-	-	-	-	-	-	-
	-	-	-	-	-	-	-	-	-	-	-	-	-	-	-	-
	96,416	208,791	13,516	27,675	38,234	9,694	12,480	11,030	33,940	15,113	15,428	14,296	9,545	7,840		
내국인	25,946	2,413	2,057	2,552	994	1,930	734	-	-	-	-	-	-	-	-	-
외국인	2,192	-	309	201	142	356	209	-	-	-	-	-	-	-	-	-
계	28,138	-	2,722	2,258	2,766	2,286	943	-	-	-	-	-	-	-	-	-
세천유원지	-	-	-	-	-	-	-	-	-	-	-	-	-	-	-	-
	-	-	-	-	-	-	-	-	-	-	-	-	-	-	-	-
	103,197	1,624,309	2,389	6,515	6,281	8,215	7,148	1,505,290	20,499	15,940	12,716	15,710	12,050	11,556		
내국인	-	-	-	-	-	-	-	-	-	-	-	-	-	-	-	-
외국인	-	-	-	-	-	-	-	-	-	-	-	-	-	-	-	-
계	105,923	209,571	5,922	6,515	6,281	8,215	7,148	5,140	33,775	48,913	41,846	17,885	15,295	12,736		
엠페리관광호텔	-	124	0	0	0	15	16	14	26	21	32	0	0	0	0	0
	-	3	0	0	0	3	0	0	0	0	0	0	0	0	0	0
	127	0	0	0	0	18	16	14	26	21	32	0	0	0	0	0
내국인	-	-	-	-	-	-	-	-	-	-	-	-	-	-	-	-
외국인	-	-	-	-	-	-	-	-	-	-	-	-	-	-	-	-
계	97,463	101,602	5,674	5,947	8,416	17,329	12,870	9,000	3,301	10,059	8,183	10,523	6,935	3,365		
코스모스관광호텔	-	4,244	0	0	0	155	170	148	142	138	151	1,200	1,240	900		
	-	-	0	0	0	32	38	18	0	0	0	-	-	-		
	4,332	0	0	0	0	187	208	166	142	138	151	1,200	1,240	900		
내국인	-	1,654	39	28	14	13	12	65	73	65	380	490	460			
외국인	-	-	0	1	0	0	0	0	0	0	0	-	-	-		
계	1,655	39	29	14	15	13	12	65	73	65	380	490	460			

<계속>

구분	2007년		2008년											
	1월	2월	3월	4월	5월	6월	7월	8월	9월	10월	11월	12월		

동구	내국인	-	4,372	240	257	241	25	29	19	410	438	263	750	800	900
	외국인	-	-	80	71	65	2	1	1	0	0	0	-	-	-
	계	-	4,592	320	328	306	27	30	20	410	438	263	750	800	900

중구	내국인	-	12,699	1,943	1,748	2,059	1,604	1,577	1,497	498	412	355	258	372	376
	외국인	-	194	21	14	25	18	20	22	17	39	18	0	0	0
	계	-	12,893	1,964	1,762	2,084	1,622	1,597	1,519	515	451	373	258	372	376

대전동물원	내국인	909,392	962,280	22,591	26,349	68,754	160,524	162,464	62,424	40,375	74,228	82,896	162,185	69,103	30,387
	외국인	33,650	23,635	699	1,098	2,865	4,965	6,769	2,601	408	750	837	1,638	698	307
	계	943,042	985,915	23,290	27,447	71,619	165,489	169,233	65,025	40,783	74,978	83,733	163,823	69,801	30,694

럭키관광호텔	내국인	16,367	10,330	1,591	1,492	1,326	1,324	1,222	659	468	498	478	332	380	560
	외국인	214	197	19	12	34	47	17	20	15	17	16	0	0	0
	계	16,581	10,527	1,610	1,504	1,360	1,371	1,239	679	483	515	494	332	380	560

보문산	내국인	-	-	-	-	-	-	-	-	-	-	-	-	-	-
	외국인	-	-	-	-	-	-	-	-	-	-	-	-	-	-
	계	-	640,445	33,082	42,646	54,111	76,981	75,762	87,860	52,931	40,710	48,176	40,743	43,250	44,193

뿌리공원	내국인	-	-	-	-	-	-	-	-	-	-	-	-	-	-
	외국인	-	-	-	-	-	-	-	-	-	-	-	-	-	-
	계	704,896	818,568	28,206	40,610	50,614	75,221	83,913	55,180	41,512	44,814	50,624	150,958	126,300	70,616

웨미리관광호텔	내국인	8,104	6,104	480	548	435	424	540	565	510	468	513	465	561	595
	외국인	494	351	76	18	18	42	20	26	10	15	12	52	52	10
	계	8,598	6,455	556	566	453	466	560	591	520	483	525	517	613	605

서구	내국인	33,406	30,810	3,050	5,920	1,970	2,010	3,050	2,710	2,030	2,030	2,100	2,010	1,900	2,030
	외국인	118	149	10	52	5	25	4	6	6	6	4	25	6	0
	계	33,524	30,959	3,060	5,972	1,975	2,035	3,054	2,716	2,036	2,036	2,104	2,035	1,906	2,030

<계속>

구	분	2007년	2008년	1월	2월	3월	4월	5월	6월	7월	8월	9월	10월	11월	12월
☒ 서 구 ☒	장태산 자연휴양림	-	-	-	-	-	-	-	-	-	-	-	-	-	-
		-	-	-	-	-	-	-	-	-	-	-	-	-	-
		270,260	330,348	8,841	9,989	12,710	17,453	50,495	47,650	41,354	41,881	34,470	34,955	19,610	10,940
		7,772	7,728	732	298	746	480	680	840	628	617	605	690	700	712
조이관광호텔	외국인	5,666	5,243	420	548	421	780	651	520	150	155	142	480	490	486
		13,438	12,971	1,152	846	1,167	1,260	1,331	1,360	778	772	747	1,170	1,190	1,198
		761,915	2,806,187	62,227	40,673	40,329	171,314	126,160	64,802	603,542	710,119	759,226	110,252	59,763	57,780
		1,849	-	60	189	15	81	156	237	-	-	-	140	179	181
☒ 유 성 구 ☒	국립중앙과학관	763,764	2,807,425	62,287	40,862	40,344	171,395	126,316	65,039	603,542	710,119	759,226	110,392	59,942	57,961
		내국인	-	-	-	-	-	-	-	-	-	-	-	-	-
		외국인	-	-	-	-	-	-	-	-	-	-	-	-	-
		1,040,605	1,332,125	63,800	161,287	15,649	125,228	157,690	303,080	82,100	91,195	23,618	120,600	111,500	76,378
꿈돌이랜드	외국인	635,527	705,550	74,908	38,457	24,469	68,365	122,965	29,360	71,334	93,373	33,487	81,099	25,149	42,584
		27,319	36,126	4,781	2,195	1,233	3,221	7,294	1,191	3,597	5,018	1,396	3,379	1,047	1,774
		662,846	741,676	79,689	40,652	25,702	71,586	130,259	30,551	74,931	98,391	34,883	84,478	26,196	44,358
		내국인	-	-	-	-	-	-	-	-	-	-	-	-	-
대전시민천문대	외국인	-	-	-	-	-	-	-	-	-	-	-	-	-	-
		-	-	-	-	-	-	-	-	-	-	-	-	-	
		119,054	91,516	9,918	5,380	4,505	5,504	8,051	5,095	8,645	14,525	5,273	7,885	7,990	8,745
		7,961	7,189	0	0	0	1,215	834	950	1,740	2,450	0	0	0	0
로얄관광호텔	외국인	-	-	0	0	0	-	-	0	-	-	-	0	0	0
		7,961	7,189	0	0	0	1,215	834	950	1,740	2,450	0	0	0	0
		856,004	806,531	90,460	81,380	80,380	85,262	72,790	70,389	60,440	56,210	49,690	61,320	40,095	58,115
		1,622	1,549	154	120	102	93	97	90	73	64	57	94	325	280
베스트웨스턴호텔레전드	외국인	857,626	808,080	90,614	81,500	80,482	85,355	72,887	70,479	60,513	56,274	49,747	61,414	40,420	58,395
		내국인	-	-	-	-	-	-	-	-	-	-	-	-	-
		외국인	-	-	-	-	-	-	-	-	-	-	-	-	-
		857,626	808,080	90,614	81,500	80,482	85,355	72,887	70,479	60,513	56,274	49,747	61,414	40,420	58,395

<계속>

구	성	구	2008년																
			1월	2월	3월	4월	5월	6월	7월	8월	9월	10월	11월	12월					
☞	유	성	구	엑스포과학공원	1,000,517	1,031,911	54,092	46,409	24,178	76,442	146,953	55,409	62,002	248,816	103,025	138,573	53,833	22,179	
				외국인	-	-	0	0	-	-	-	-	-	-	-	-	-	-	-
				계	1,000,517	1,031,911	54,092	46,409	24,178	76,442	146,953	55,409	62,002	248,816	103,025	138,573	53,833	22,179	
유성	코리안	관광	호텔	유성코리안아온천관광호텔	4,383	3,686	412	232	408	362	272	364	368	324	298	220	142	284	
				외국인	-	-	2	2	4	2	0	-	-	-	-	-	-	-	-
				계	4,606	3,686	414	234	412	364	364	364	368	324	298	220	142	284	
유성	호텔	유성호텔	1,074,777	831,272	108,555	80,469	98,024	91,797	83,629	80,468	47,979	53,785	44,232	50,133	48,339	43,862	16,890		
		외국인	158,556	176,990	8,133	14,954	11,415	18,930	14,777	18,426	16,420	20,237	14,666	5,283	16,859	16,890			
		계	1,233,333	1,008,262	116,688	95,423	109,439	110,727	98,406	98,894	64,399	74,022	58,898	55,416	65,198	60,752			
지	질	박	물관	내국인	-	-	-	-	-	-	-	-	-	-	-	-	-		
				외국인	-	-	-	-	-	-	-	-	-	-	-	-	-		
				계	68,639	82,525	7,285	4,123	3,444	9,375	8,645	4,015	7,802	12,735	3,938	10,315	5,400	5,448	
호	텔	리	베	라	호텔리베라	406,016	518,598	43,324	39,134	39,207	41,092	42,455	39,196	46,774	40,064	50,133	45,285	49,601	
					외국인	28,050	-	1,675	1,940	2,026	2,504	3,610	3,532	3,018	-	2,304	5,283	3,153	3,118
					계	434,066	550,761	44,999	41,074	41,233	43,596	46,065	45,865	42,214	46,774	42,368	55,416	48,438	52,719
호	텔	스	파	아	호텔스파피아	410,249	572,152	53,078	43,750	47,792	112,077	33,185	27,462	43,315	31,043	44,709	47,727	50,888	
					외국인	56,805	86,724	5,699	4,400	5,681	7,751	7,011	9,933	6,739	5,700	8,968	10,473	8,985	5,384
					계	467,054	658,876	58,777	48,150	53,473	119,828	40,196	47,059	34,201	49,015	40,011	55,182	56,712	56,272
호	텔	아	드	리	호텔아드리아	203,690	212,141	19,744	16,271	18,624	18,688	15,535	11,843	12,400	14,255	22,065	21,300	28,789	
					외국인	23,181	28,812	2,387	2,133	2,522	2,569	2,367	2,308	1,587	1,549	1,824	3,293	2,753	3,520
					계	226,871	240,953	22,131	18,404	21,146	21,257	17,902	14,935	13,430	13,949	16,079	25,358	24,053	32,309
흥	인	관	광	호	흥인관광호텔	409,726	394,287	45,845	42,785	69,372	38,047	26,279	21,221	17,539	18,206	24,558	26,096	28,500	35,839
					외국인	2,860	47,765	123	119	859	807	5,174	3,724	4,313	4,523	5,357	6,622	7,155	8,989
					계	412,586	442,052	45,968	42,904	70,231	38,854	31,453	24,945	21,852	22,729	29,915	32,718	35,655	44,828
화	폐	박	물관	내국인	-	-	-	-	-	-	-	-	-	-	-	-	-		
				외국인	-	-	-	-	-	-	-	-	-	-	-	-	-	-	
				계	308,323	245,374	18,535	11,110	11,709	32,905	29,435	16,190	15,965	32,750	15,396	31,004	17,150	13,225	

<계속>

구	분	2008년												
		1월	2월	3월	4월	5월	6월	7월	8월	9월	10월	11월	12월	
☒ 동 구 ☒	굿모닝호텔	내국인	2,012	29,989	27,673	935	120	120	70	70	70	110	163	170
		외국인	18,374	36,712	20,043	2,111	1,800	1,800	1,300	1,300	1,300	950	1,150	1,896
		계	20,386	66,681	47,716	3,046	1,920	1,920	1,370	1,370	1,370	1,060	1,313	2,066
대왕암공원		내국인	-	-	-	-	-	-	-	-	-	-	-	-
		외국인	-	-	-	-	-	-	-	-	-	-	-	-
		계	1,146,090	979,875	101,445	58,253	44,826	49,820	33,524	35,552	26,573	190,900	159,370	130,219
일신해수욕장		내국인	-	-	-	-	-	-	-	-	-	-	-	-
		외국인	-	-	-	-	-	-	-	-	-	-	-	-
		계	832,865	834,085	34,575	37,850	41,110	57,500	172,600	194,000	40,950	85,700	50,000	26,475
주전 해수욕장		내국인	-	-	-	-	-	-	-	-	-	-	-	-
		외국인	-	-	-	-	-	-	-	-	-	-	-	-
		계	377,339	366,323	18,255	18,733	32,190	51,980	20,300	53,800	3,419	25,337	44,585	28,121
현대중공업		내국인	-	-	-	-	-	-	-	-	-	-	-	-
		외국인	-	-	-	-	-	-	-	-	-	-	-	-
		계	177,813	188,617	6,037	3,978	30,978	14,455	9,693	6,657	12,780	30,748	22,815	12,340
호텔현대울산		내국인	181,141	250,886	393	30,961	2,862	1,972	28,678	25,686	30,893	34,589	40,286	27,217
		외국인	136,228	181,291	3,611	27,717	4,346	3,772	20,329	26,978	15,344	11,760	27,503	23,708
		계	317,369	432,177	4,004	58,678	7,208	5,744	49,007	52,664	46,237	46,349	67,789	50,925
☒ 북 구 ☒	강동해변	내국인	-	-	-	-	-	-	-	-	-	-	-	-
		외국인	-	-	-	-	-	-	-	-	-	-	-	-
		계	482,722	701,945	22,997	23,692	30,032	42,720	80,442	133,084	74,847	78,698	64,790	90,556
현대자동차(주)울산공장		내국인	-	-	-	-	-	-	-	-	-	-	-	-
		외국인	-	-	-	-	-	-	-	-	-	-	-	-
		계	209,705	163,550	5,144	3,690	28,681	15,395	5,241	9,011	11,118	23,434	19,200	11,165

<계속>

구 분	2007년		2008년											
	1월	2월	3월	4월	5월	6월	7월	8월	9월	10월	11월	12월		
☒ 울 주 군 ☒														
간절곶 등대	-	-	-	-	-	-	-	-	-	-	-	-	-	
내국인	-	-	-	-	-	-	-	-	-	-	-	-	-	
외국인	-	-	-	-	-	-	-	-	-	-	-	-	-	
계	1,316,242	1,337,920	74,400	70,920	78,150	70,700	232,000	276,500	216,000	40,700	45,000	122,100		
대운산계곡														
내국인	-	-	-	-	-	-	-	-	-	-	-	-	-	
외국인	-	-	-	-	-	-	-	-	-	-	-	-	-	
계	767,658	814,535	22,905	34,480	31,350	37,100	208,250	138,000	127,500	71,000	64,000	55,500		
반구대														
내국인	-	-	-	-	-	-	-	-	-	-	-	-	-	
외국인	-	-	-	-	-	-	-	-	-	-	-	-	-	
계	71,618	79,266	4,963	8,610	5,975	5,620	8,260	5,600	4,710	10,240	10,000	9,800		
석남사														
내국인	64,478	-	4,179	-	-	-	-	-	-	-	-	-		
외국인	386	2,670	2,587	-	-	-	-	-	-	-	-	-		
계	64,864	2,676	4,195	-	-	-	-	-	-	-	-	-		
선바위														
내국인	-	-	-	-	-	-	-	-	-	-	-	-		
외국인	-	-	-	-	-	-	-	-	-	-	-	-		
계	743,751	751,695	14,905	15,870	20,250	30,000	202,500	210,000	44,550	73,200	75,000	55,500		
아마란스관광호텔														
내국인	9,558	-	710	-	-	-	-	-	-	-	-	-		
외국인	134	700	8	-	-	-	-	-	-	-	-	-		
계	9,692	18	16	-	-	-	-	-	-	-	-	-		
자수정동굴														
내국인	340,523	60,135	15,687	47,353	30,323	26,270	26,476	34,014	10,268	39,791	15,382	19,013		
외국인	3,980	2,209	0	315	273	210	394	361	273	131	147	73		
계	344,503	60,157	15,687	47,668	30,596	26,480	26,870	34,375	10,541	39,922	15,529	19,086		
작천정														
내국인	-	-	-	-	-	-	-	-	-	-	-	-		
외국인	-	-	-	-	-	-	-	-	-	-	-	-		
계	1,104,437	1,115,625	44,775	80,230	53,900	68,500	218,000	261,000	191,250	57,700	56,000	67,300		
진하 해수욕장														
내국인	-	-	-	-	-	-	-	-	-	-	-	-		
외국인	-	-	-	-	-	-	-	-	-	-	-	-		
계	2,169,895	1,702,170	33,750	28,170	43,000	45,400	619,500	544,000	62,250	95,600	93,000	91,100		

7. 경기도

구원시	분	2008년													
		1월	2월	3월	4월	5월	6월	7월	8월	9월	10월	11월	12월		
호틀리젠시	내국인	8,169	228	35	29	17	8	53	18	15	10	6	10	15	12
	외국인	12,499	5,023	384	347	400	457	358	400	436	431	449	521	428	412
	계	20,668	5,251	419	376	417	465	411	418	451	441	455	531	443	424
호텔리츠	내국인	211,746	56,501	19,471	13,669	18,696	354	595	366	499	704	667	547	521	412
	외국인	5,966	5,964	681	506	546	539	490	778	513	606	355	412	254	284
	계	217,712	62,465	20,152	14,175	19,242	893	1,085	1,144	1,012	1,310	1,022	959	775	696
호텔센츄럴	내국인	962	748	76	92	124	40	57	72	74	57	24	18	62	52
	외국인	823	5,095	356	463	242	488	272	477	585	461	427	521	418	385
	계	1,785	5,843	432	555	366	528	329	549	659	518	451	539	480	437
호텔캐슬	내국인	269,592	177,772	24,722	21,174	23,595	20,700	21,559	16,325	10,890	8,552	8,374	8,214	7,125	6,542
	외국인	27,222	28,778	2,517	2,317	2,679	2,703	3,095	2,554	2,075	2,017	2,385	2,415	1,985	2,036
	계	296,814	206,550	27,239	23,491	26,274	23,403	24,654	18,879	12,965	10,569	10,759	10,629	9,110	8,578
호텔코리아	내국인	6,857	3,165	102	246	141	304	206	245	505	348	241	251	312	264
	외국인	28,467	21,500	2,171	1,533	1,376	1,801	2,014	1,565	1,762	2,006	1,759	1,874	1,742	1,897
	계	35,324	24,665	2,273	1,779	1,517	2,105	2,220	1,810	2,267	2,354	2,000	2,125	2,054	2,161
화성	내국인	356,865	474,947	16,164	18,985	36,323	81,903	64,929	38,495	16,511	24,461	32,011	76,984	42,402	25,779
	외국인	166,010	195,266	6,495	8,463	13,209	17,774	18,925	19,415	18,157	16,117	15,347	24,202	19,302	17,860
	계	522,875	670,213	22,659	27,448	49,532	99,677	83,854	57,910	34,668	40,578	47,358	101,186	61,704	43,639
화성행궁(낙남헌)	내국인	336,036	358,411	22,038	2,366	27,380	61,348	56,703	29,817	17,968	23,822	23,808	57,779	24,710	10,672
	외국인	37,272	66,194	2,117	17,629	3,425	5,785	5,176	4,424	4,720	4,344	4,204	5,238	4,716	4,416
	계	373,308	424,605	24,155	19,995	30,805	67,133	61,879	34,241	22,688	28,166	28,012	63,017	29,426	15,088
화이트관광호텔	내국인	3,512	2,518	398	415	60	645	380	484	16	10	6	10	82	12
	외국인	6,502	11,893	265	503	340	454	1,049	1,015	2,260	2,366	1,240	1,145	1,128	128
	계	10,014	14,411	663	918	400	1,099	1,429	1,499	2,276	2,376	1,246	1,155	1,210	140

<계속>

구	분	2007년	2008년	1월	2월	3월	4월	5월	6월	7월	8월	9월	10월	11월	12월	
☒ 성 남 시	남서울컨트리클럽	내국인	74,264	73,058	0	2,665	7,361	8,189	8,204	8,760	7,226	7,442	6,864	7,532	5,920	2,895
		외국인	199	106	0	-	5	11	27	8	0	8	11	19	13	4
		계	74,463	73,164	0	2,665	7,366	8,200	8,231	8,768	7,226	7,450	6,875	7,551	5,933	2,899
뉴타운관광호텔	내국인	11,382	22,610	1,596	1,485	1,935	2,123	1,829	2,020	2,430	2,047	1,747	1,975	1,676	1,747	
	외국인	8,019	5,179	704	584	491	393	429	340	455	371	293	455	371	293	
	계	19,401	27,789	2,300	2,069	2,426	2,516	2,258	2,360	2,885	2,418	2,040	2,430	2,047	2,040	
☒ 의 정 부 시	북한산국립공원(의정부시)	내국인	-	-	-	-	-	-	-	-	-	-	-	-	-	-
		외국인	-	-	-	-	-	-	-	-	-	-	-	-	-	-
		계	650,863	3,763,491	234,368	237,008	296,196	333,879	382,144	343,411	231,211	334,006	321,076	437,239	379,799	233,154
☒ 부 천 시	물박물관	내국인	-	-	-	-	-	-	-	-	-	-	-	-	-	-
		외국인	-	-	-	-	-	-	-	-	-	-	-	-	-	-
		계	68,222	41,987	1,893	1,728	1,892	3,355	4,363	6,365	6,789	5,344	4,475	2,885	1,675	1,223
부천교육박물관	내국인	22,485	15,597	1,864	800	628	1,087	1,924	798	1,465	2,840	813	1,560	981	837	
	외국인	-	-	0	0	0	0	0	0	-	-	-	-	-	-	
	계	22,523	15,597	1,864	800	628	1,087	1,924	798	1,465	2,840	813	1,560	981	837	
부천로보파크전시관	내국인	59,348	59,706	6,787	3,409	4,015	4,769	5,657	4,115	4,447	9,474	2,749	3,682	5,796	4,806	
	외국인	403	265	18	43	0	10	44	0	10	42	3	56	27	12	
	계	59,751	59,971	6,805	3,452	4,015	4,779	5,701	4,115	4,457	9,516	2,752	3,738	5,823	4,818	
부천만화정보센터	내국인	101,941	89,085	8,126	7,999	5,705	8,472	9,602	6,083	5,069	10,220	5,867	8,467	7,346	6,129	
	외국인	-	-	0	0	0	0	0	0	-	-	-	-	-	-	
	계	102,079	89,085	8,126	7,999	5,705	8,472	9,602	6,083	5,069	10,220	5,867	8,467	7,346	6,129	
부천수석박물관	내국인	11,588	11,211	1,222	675	522	603	1,259	606	917	2,158	1,516	777	641	315	
	외국인	-	-	0	0	0	0	0	0	-	-	-	-	-	-	
	계	11,605	11,211	1,222	675	522	603	1,259	606	917	2,158	1,516	777	641	315	

<계속>

구 분		2007년		2008년											
부 천 시		1월	2월	3월	4월	5월	6월	7월	8월	9월	10월	11월	12월		
☒	아인스월드	349,364	339,452	15,771	33,129	47,015	21,429	34,756	47,598	21,764	52,280	22,778	12,652		
	외국인	15,962	3,343	210	254	255	256	244	402	236	399	309	226		
	계	365,326	342,795	15,981	33,383	47,270	21,685	35,000	48,000	22,000	52,679	23,087	12,878		
	유림자기박물관	12,977	11,248	535	648	1,063	632	984	2,327	774	991	702	478		
	외국인	-	-	0	0	0	0	-	-	-	-	-	-		
	계	12,980	11,248	535	648	1,063	632	984	2,327	774	991	702	478		
	자연학습장	320,363	190,920	17,550	46,094	27,560	17,632	7,365	11,940	8,990	18,007	6,881	4,802		
	외국인	-	-	0	0	0	0	-	-	-	2,919	1,442	967		
	계	320,363	196,248	17,550	46,094	27,560	17,632	7,365	11,940	8,990	20,926	8,323	5,769		
	판타스틱스튜디오	119,340	70,893	7,891	7,700	11,609	7,557	3,395	5,251	3,885	1,779	5,772	4,515		
	외국인	2,662	2,014	222	203	306	176	411	95	145	8	146	122		
	계	122,002	72,907	8,113	7,903	11,915	7,733	3,806	5,346	4,030	1,787	5,918	4,637		
	활박물관	19,228	15,399	587	1,915	1,545	975	1,208	2,784	756	1,487	1,150	544		
	외국인	-	-	0	0	0	0	-	-	-	-	-	-		
	계	19,233	15,399	587	1,915	1,545	975	1,208	2,784	756	1,487	1,150	544		
☒	오리기념관	17,128	4,477	25	366	611	1,171	460	57	702	643	374	15		
	외국인	527	149	4	12	18	36	14	2	22	19	11	5		
	계	17,655	4,626	35	378	629	1,207	474	59	724	662	385	20		
☒	평택시	-	-	-	-	-	-	-	-	-	-	-	-		
	평택호관광지	-	-	-	-	-	-	-	-	-	-	-	-		
	계	965,933	1,037,020	31,926	124,904	168,923	135,640	125,603	169,742	135,942	41,738	30,680	25,468		

<계속>

구 분 **2007년** **2008년** **1월** **2월** **3월** **4월** **5월** **6월** **7월** **8월** **9월** **10월** **11월** **12월**

☒ **동 두 천 시** ☒

다이나스티컨트리클럽 내국인 74,375 74,937 376 873 6,832 8,192 8,540 8,670 7,818 8,056 7,872 8,270 6,648 2,790

외국인 - 7 0 0 1 0 0 2 0 2 0 1 1 0 0

계 **74,432** **74,944** **376** **873** **6,833** **8,192** **8,542** **8,670** **7,820** **8,056** **7,873** **8,271** **8,271** **6,648** **2,790**

소오산관광지 내국인 230,465 286,853 5,568 6,678 10,257 12,645 15,693 12,810 6,996 10,176 13,141 92,244 76,458 24,187

외국인 1,524 635 30 123 158 92 45 67 0 27 54 39 0 0 0

계 **231,989** **287,488** **5,598** **6,801** **10,415** **12,737** **15,738** **12,877** **6,996** **10,203** **13,195** **92,283** **92,283** **76,458** **24,187**

☒ **안 산 시** ☒

제일컨트리클럽 내국인 120,672 115,427 0 2,534 11,860 13,274 13,890 12,438 11,645 9,827 11,887 11,402 9,300 7,370

외국인 - 1,252 0 1 149 134 157 155 123 93 93 139 150 130 21

계 **121,653** **116,679** **0** **2,535** **12,009** **13,408** **14,047** **12,593** **11,768** **9,920** **12,026** **11,552** **11,552** **9,430** **7,391**

☒ **고 양 시** ☒

123컨트리클럽 내국인 89,878 88,228 2,870 4,525 7,588 8,940 10,054 9,814 8,703 8,821 8,144 8,129 6,372 4,268

외국인 - - 0 0 0 0 0 0 0 - - 0 0 0 0

계 **89,878** **88,228** **2,870** **4,525** **7,588** **8,940** **10,054** **9,814** **8,703** **8,821** **8,144** **8,129** **8,129** **6,372** **4,268**

KINTEX(한국국제전시장) 내국인 3,600,576 2,405,885 88,943 435,256 117,527 200,479 153,969 45,311 75,368 147,678 192,182 406,223 420,025 122,924

외국인 - 47,245 0 4,000 1,933 3,306 3,258 804 0 218 5,200 8,498 8,498 15,892 4,136

계 **3,687,047** **2,453,130** **88,943** **439,256** **119,460** **203,785** **157,227** **46,115** **75,368** **147,896** **197,382** **414,721** **435,917** **435,917** **127,060**

뉴코리아컨트리클럽 내국인 78,487 78,396 1,038 1,734 7,674 8,563 8,966 8,501 6,999 7,119 8,250 8,081 6,999 4,472

외국인 - 139 0 1 18 26 21 12 15 9 13 11 11 13 0

계 **78,664** **78,535** **1,038** **1,735** **7,692** **8,589** **8,987** **8,513** **7,014** **7,128** **8,263** **8,092** **8,092** **7,012** **4,472**

서삼릉 내국인 45,580 224,299 1,139 1,397 2,860 7,817 9,662 26,979 47,219 53,956 63,085 6,823 2,369 993

외국인 - 67 0 0 0 7 21 4 3 10 3 12 3 3 4

계 **45,593** **224,366** **1,139** **1,397** **2,860** **7,824** **9,683** **26,983** **47,222** **53,966** **63,088** **6,835** **6,835** **2,372** **997**

서오릉 내국인 203,474 849,270 8,314 8,542 11,559 20,748 21,657 84,090 191,528 216,241 243,687 18,831 13,178 10,895

외국인 - 82 0 2 2 32 20 4 3 4 4 0 4 4 7

계 **203,514** **849,352** **8,314** **8,544** **11,561** **20,780** **21,677** **84,094** **191,531** **216,245** **243,687** **18,835** **13,182** **10,902**

<계속>

구	분	2007년	2008년	1월	2월	3월	4월	5월	6월	7월	8월	9월	10월	11월	12월
---	---	-------	-------	----	----	----	----	----	----	----	----	----	-----	-----	-----

☒ 고 양 시 ☒

올림픽컨트리클럽	내국인	94,791	97,284	3,240	2,914	4,100	8,500	9,070	10,500	16,420	14,620	18,110	3,750	3,460	2,600
	외국인	-	-	0	0	0	0	0	0	0	-	-	0	0	0
	계	94,791	97,284	3,240	2,914	4,100	8,500	9,070	10,500	16,420	14,620	18,110	3,750	3,460	2,600
일산호수공원	내국인	4,239,500	4,352,500	200,000	230,000	365,000	248,000	585,000	520,000	384,000	490,000	588,000	310,000	225,000	207,500
	외국인	35,830	58,990	3,000	3,700	5,000	3,000	9,500	6,800	5,100	8,200	8,400	4,360	1,120	810
	계	4,275,330	4,411,490	203,000	233,700	370,000	251,000	594,500	526,800	389,100	498,200	596,400	314,360	226,120	208,310
한양컨트리클럽	내국인	148,258	143,865	3,089	4,400	13,551	15,392	16,317	15,910	13,495	12,071	13,944	15,146	12,784	7,766
	외국인	160	128	1	4	15	18	18	15	7	4	14	18	9	5
	계	148,418	143,993	3,090	4,404	13,566	15,410	16,335	15,925	13,502	12,075	13,958	15,164	12,793	7,771
행주산성	내국인	182,986	209,091	7,042	8,031	13,799	32,880	54,549	15,433	8,595	13,576	12,379	20,587	15,097	7,123
	외국인	464	286	9	20	31	61	47	8	25	58	19	4	2	2
	계	183,450	209,377	7,051	8,051	13,830	32,941	54,596	15,441	8,620	13,634	12,398	20,591	15,099	7,125

☒ 과 천 시 ☒

경마공원	내국인	2,825,241	3,016,952	227,699	177,107	275,020	269,738	305,473	296,037	190,241	312,680	192,767	256,996	291,647	221,547
	외국인	8,285	8,908	697	601	814	792	950	892	611	973	584	670	768	556
	계	2,833,526	3,025,860	228,396	177,708	275,834	270,530	306,423	296,929	190,852	190,852	313,653	193,351	257,666	292,415
국립현대미술관	내국인	766,995	577,659	38,905	28,900	25,982	43,661	49,622	35,550	47,752	98,443	44,054	71,981	53,899	38,910
	외국인	9,844	1,976	153	116	177	151	176	138	224	137	169	226	134	175
	계	776,839	579,635	39,058	29,016	26,159	43,812	49,798	35,688	47,976	98,580	44,223	72,207	54,033	39,085
그레이스관광호텔	내국인	15,076	4,831	298	305	344	850	900	700	265	270	235	127	320	217
	외국인	6,101	3,949	330	287	366	682	790	628	255	281	290	9	7	24
	계	21,177	8,780	628	592	710	1,532	1,690	1,328	520	551	525	136	327	241
서울대공원	내국인	3,849,170	3,504,436	57,135	72,127	241,194	775,966	537,767	340,731	227,290	348,261	363,143	368,433	139,291	33,098
	외국인	9,270	4,470	85	193	179	1,406	490	347	324	364	539	322	163	58
	계	3,858,440	3,508,906	57,220	72,320	241,373	777,372	538,257	341,078	227,614	227,614	348,625	368,682	368,755	139,454

<계속>

구	분	2007년	2008년	1월	2월	3월	4월	5월	6월	7월	8월	9월	10월	11월	12월
☒ 과 전 시	서울랜드	1,745,641	1,745,460	163,627	106,402	89,271	222,530	281,415	88,891	85,628	138,717	108,880	266,934	75,599	117,566
	외국인	134,372	134,653	12,316	8,255	7,134	16,750	21,834	7,104	6,445	10,762	8,701	20,092	5,865	9,395
	계	1,880,013	1,880,113	175,943	114,657	96,405	239,280	303,249	95,995	92,073	149,479	117,581	287,026	81,464	126,961
☒ 구 리 시	구리시	-	-	-	-	-	-	14,987	7,093	3,634	5,821	8,082	7,882	4,572	3,419
	대장간마을	-	-	-	-	-	-	2,609	1,637	2,622	2,808	3,026	4,665	4,572	6,575
	계	-	-	-	-	-	-	17,596	8,730	6,256	8,629	11,108	12,547	9,144	9,994
동구릉	내국인	-	152,815	1,986	2,485	4,001	19,299	32,217	20,479	8,687	15,595	14,140	20,774	10,237	2,915
	외국인	-	363	15	19	9	44	56	66	16	30	13	57	24	14
	계	-	153,178	2,001	2,504	4,010	19,343	32,273	20,545	8,703	15,625	14,153	20,831	10,261	2,929
☒ 남 양 주 시	광릉	115,443	104,421	3,336	6,023	11,505	8,314	13,455	8,711	6,807	12,588	7,057	16,036	8,527	2,062
	외국인	-	137	0	13	19	9	3	31	17	18	7	16	2	2
	계	115,497	104,558	3,336	6,036	11,524	8,323	13,458	8,742	6,824	12,606	7,064	16,052	8,529	2,064
광릉컨트리클럽	내국인	92,354	85,132	0	2,007	7,016	9,389	10,586	9,867	8,156	8,031	7,245	10,424	8,248	4,163
	외국인	-	-	0	0	0	-	-	-	0	0	0	0	0	0
	계	92,354	85,132	0	2,007	7,016	9,389	10,586	9,867	8,156	8,031	7,245	10,424	8,248	4,163
리어관광호텔	내국인	-	-	0	-	0	-	-	-	-	-	-	560	570	580
	외국인	-	-	0	-	0	-	-	-	-	-	-	0	0	0
	계	-	-	0	-	0	-	-	-	-	-	-	560	570	580
모란미술관	내국인	-	27,521	590	578	1,156	3,934	7,147	1,907	823	3,482	1,396	4,429	1,626	453
	외국인	-	-	-	-	-	-	-	-	0	0	0	0	0	0
	계	-	27,521	590	578	1,156	3,934	7,147	1,907	823	3,482	1,396	4,429	1,626	453
비전힐스컨트리클럽	내국인	74,599	84,825	0	812	6,353	7,945	9,659	9,031	8,384	8,062	7,462	17,556	6,907	2,654
	외국인	187	229	0	0	15	13	22	22	64	18	18	37	12	8
	계	74,786	85,054	0	812	6,368	7,958	9,681	9,053	8,448	8,080	7,480	17,593	6,919	2,662

<계속>

구	분	2008년														
		1월	2월	3월	4월	5월	6월	7월	8월	9월	10월	11월	12월			
☞ 남양주시 ☞	서호미술관	내국인	-	9,491	812	563	938	949	900	700	963	930	725	627	683	701
		외국인	-	-	3	17	24	-	-	-	0	0	13	35	11	8
		계	-	9,602	815	580	962	949	900	700	963	930	738	662	694	709
수동국민관광지	내국인	132,118	-	3,299	2,672	4,821	6,674	8,958	7,584	8,958	8,361	-	5,634	3,711	1,522	
	외국인	648	-	0	14	11	179	148	108	148	51	-	234	64	13	
	계	132,766	-	3,299	2,686	4,832	6,853	9,106	7,692	9,106	8,412	-	5,868	3,775	1,535	
스타힐리조트	내국인	111,066	-	29,540	7,385	3,692	-	-	-	-	-	-	1,500	400	3,000	
	외국인	-	-	0	0	0	-	-	-	-	-	-	0	0	0	
	계	111,727	-	29,540	7,385	3,692	-	-	-	-	-	-	1,500	400	3,000	
양주킨트리클럽	내국인	95,921	90,081	439	3,091	7,374	9,770	10,970	10,505	9,194	8,754	7,367	10,466	8,788	3,363	
	외국인	84	109	0	0	3	10	36	20	7	14	11	7	0	1	
	계	96,005	90,190	439	3,091	7,377	9,780	11,006	10,525	9,201	8,768	7,378	10,473	8,788	3,364	
자연사박물관	내국인	-	122,426	10,025	7,331	7,014	9,010	15,063	11,011	15,063	16,741	5,790	12,899	7,421	9,798	
	외국인	-	1,493	104	42	27	108	114	122	248	371	83	124	63	87	
	계	-	123,919	10,129	7,373	7,041	9,118	15,311	11,133	15,311	17,112	5,873	13,023	7,484	9,885	
종합영화촬영소	내국인	214,797	212,510	12,674	12,350	17,697	24,618	32,146	19,084	13,614	20,474	8,221	20,177	18,765	12,690	
	외국인	783	1,002	348	61	89	52	10	40	75	88	20	97	53	69	
	계	215,580	213,512	13,022	12,411	17,786	24,670	32,156	19,124	13,689	20,562	8,241	20,274	18,818	12,759	
축령산자연휴양림	내국인	186,912	188,893	6,980	7,656	13,324	15,836	43,897	16,018	15,133	24,533	8,372	18,998	10,264	7,882	
	외국인	-	-	0	0	0	-	-	-	0	0	0	0	0	0	
	계	186,912	188,893	6,980	7,656	13,324	15,836	43,897	16,018	15,133	24,533	8,372	18,998	10,264	7,882	
홍유릉	내국인	49,417	65,774	1,159	1,827	2,850	12,560	15,375	6,959	2,774	4,571	5,507	6,777	4,051	1,364	
	외국인	160	237	1	26	25	39	34	3	17	8	22	44	13	5	
	계	49,577	66,011	1,160	1,853	2,875	12,599	15,409	6,962	2,791	4,579	5,529	6,821	4,064	1,369	

<계속>

구	분	2008년																
		1월	2월	3월	4월	5월	6월	7월	8월	9월	10월	11월	12월					
☒ 오 산 시	독산성	내국인	-	-	-	-	-	-	-	-	-	-	-	-	-	-	-	
		외국인	-	-	-	-	-	-	-	-	-	-	-	-	-	-	-	-
		계	89,045	88,845	9,840	10,618	12,800	11,780	6,218	6,318	6,818	13,055	14,375	12,478				
유엔군초전기념비	내국인	-	-	-	-	-	-	-	-	-	-	-	-	-	-	-	-	
	외국인	-	-	-	-	-	-	-	-	-	-	-	-	-	-	-	-	
	계	80,229	81,100	8,140	8,760	9,125	9,300	8,128	5,120	4,020	8,670	9,875	10,897					
☒ 시 흥 시	마린월드	내국인	101,744	2,490	4,556	10,464	28,484	8,030	3,270	7,195	8,165	1,352	4,327	1,320				
		외국인	-	-	0	-	-	-	-	-	-	0	-	-				
		계	101,744	2,490	4,556	10,464	28,484	8,030	3,270	7,195	8,165	1,352	4,327	1,320				
시흥관광호텔	내국인	5,140	1,834	1,694	1,531	1,544	1,665	206	237	563	319	330	255					
	외국인	73,124	2,113	4,284	6,103	5,331	5,450	6,053	3,052	4,503	5,628	4,899	5,610					
	계	78,264	3,947	5,978	7,634	6,875	7,115	6,259	3,289	5,066	5,947	5,229	5,865					
호텔벨라지오	내국인	5,739	655	472	695	711	694	525	526	530	535	565	271					
	외국인	5,930	592	735	940	866	845	542	560	520	550	575	591					
	계	11,669	1,247	1,366	1,635	1,577	1,539	1,067	1,086	1,050	1,085	1,140	862					
☒ 군 포 시	안양베네스트컨트리클럽	내국인	41,343	0	2,061	5,126	4,827	4,393	3,432	3,638	3,817	4,637	3,919	2,359				
		외국인	1,056	0	15	175	121	109	72	73	111	118	101	37				
		계	42,399	0	2,076	5,301	4,948	4,502	3,504	3,711	3,928	4,755	4,020	2,396				
☒ 의 왕 시	철도박물관	내국인	248,880	7,515	10,412	21,709	40,589	20,896	141,265	33,984	36,181	40,230	27,391	11,022				
		외국인	1,726	1,739	57	185	312	155	118	127	213	215	103	96				
		계	250,606	410,122	7,572	21,894	40,901	21,051	141,383	34,111	36,394	40,445	27,494	11,118				

<계속>

구	분	2007년	2008년	1월	2월	3월	4월	5월	6월	7월	8월	9월	10월	11월	12월
☒ 하 남 시	캐슬렉스컨트리클럽	101,880	100,751	2,006	4,602	9,159	9,576	11,252	10,861	9,148	9,884	10,361	9,699	8,604	5,599
		94	75	0	0	2	8	21	10	2	13	7	2	9	1
		101,974	100,826	2,006	4,602	9,161	9,584	11,273	10,871	9,150	9,897	10,368	9,701	8,613	5,600
☒ 용 인 시	88컨트리클럽	169,077	166,696	1,822	5,104	14,270	16,646	19,288	17,357	16,569	15,624	17,872	18,085	15,918	8,141
		-	-	0	0	0	0	-	0	-	-	-	-	-	-
		169,077	166,696	1,822	5,104	14,270	16,646	19,288	17,357	16,569	15,624	17,872	18,085	15,918	8,141
	경기도박물관(도립)	391,425	388,784	26,441	17,312	15,331	30,176	34,506	25,173	24,103	53,218	39,677	46,959	41,720	34,168
		1,195	1,371	55	75	181	45	40	382	314	38	50	84	87	20
		392,620	390,155	26,496	17,387	15,512	30,221	34,546	25,555	24,417	53,256	39,727	47,043	41,807	34,188
	골드컨트리클럽	172,176	166,098	2,266	4,428	14,282	17,810	20,196	19,157	15,858	13,164	17,566	18,336	15,690	7,345
		275	269	0	2	25	27	29	26	8	10	36	75	21	10
		172,451	166,367	2,266	4,430	14,307	17,837	20,225	19,183	15,866	13,174	17,602	18,411	15,711	7,355
	골드웨미리콘도미니엄	40,075	65,580	7,561	5,478	5,023	5,250	5,374	5,252	7,492	4,546	3,724	5,617	5,003	5,260
		-	-	0	0	0	0	-	0	-	-	-	-	-	-
		40,075	65,580	7,561	5,478	5,023	5,250	5,374	5,252	7,492	4,546	3,724	5,617	5,003	5,260
	글렌로스컨트리클럽	63,874	63,331	737	1,997	6,126	6,961	8,015	7,466	6,342	6,265	6,074	6,159	4,793	2,396
		-	-	0	4	2	8	0	6	-	-	8	2	-	-
		63,888	63,361	737	2,001	6,128	6,969	8,015	7,472	6,342	6,273	6,074	6,161	4,793	2,396
	남부컨트리클럽	45,037	44,551	0	677	3,801	4,675	5,373	5,304	4,159	3,714	4,675	5,085	4,882	2,206
		329	249	0	1	19	29	34	27	27	15	25	43	23	6
		45,366	44,800	0	678	3,820	4,704	5,407	5,331	4,186	3,729	4,700	5,128	4,905	2,212
	레이크사이드컨트리클럽	260,879	195,366	4,684	8,656	22,200	26,530	28,906	27,133	6,965	7,260	7,497	23,344	20,350	11,841
		338	-	1	0	3	19	2	0	3	-	1	4	9	5
		261,217	195,413	4,685	8,656	22,203	26,549	28,908	27,133	6,968	7,260	7,498	23,348	20,359	11,846

<계속>

구 분 2007년 2008년 1월 2월 3월 4월 5월 6월 7월 8월 9월 10월 11월 12월

구 분	2007년	2008년	1월	2월	3월	4월	5월	6월	7월	8월	9월	10월	11월	12월
☞														
용인시														
레이크힐스컨트리클럽	98,829	104,158	1,716	2,821	9,342	11,163	11,848	11,354	10,326	9,489	10,212	11,428	9,844	4,615
외국인	-	-	0	0	0	0	-	0	-	-	-	-	-	-
계	98,829	104,158	1,716	2,821	9,342	11,163	11,848	11,354	10,326	9,489	10,212	11,428	9,844	4,615
삼성교통박물관	318,595	295,314	15,044	10,235	18,215	39,523	38,150	24,897	15,821	24,842	25,147	38,786	31,254	13,400
외국인	703	1,860	12	117	49	0	0	19	26	30	49	30	146	1,382
계	319,298	297,174	15,056	10,352	18,264	39,523	38,150	24,916	15,847	24,872	25,196	38,816	31,400	14,782
삼성에버랜드	6,858,913	6,286,461	336,189	232,275	387,914	789,163	1,055,566	548,855	426,090	630,177	458,508	761,979	366,040	293,705
외국인	350,390	298,393	14,963	22,332	18,983	26,462	24,347	24,204	23,872	24,709	21,132	32,184	25,279	39,926
계	7,209,303	6,584,854	351,152	254,607	406,897	815,625	1,079,913	573,059	449,962	654,886	479,640	794,163	391,319	333,631
세종옛돌박물관	22,769	16,117	463	386	917	3,126	3,296	2,115	646	1,289	840	1,782	788	469
외국인	411	525	40	35	55	50	45	60	50	60	30	50	30	20
계	23,180	16,642	503	421	972	3,176	3,341	2,175	696	1,349	870	1,832	818	489
수원컨트리클럽	177,058	160,928	4,224	5,721	14,653	17,925	19,969	17,437	15,605	13,898	15,254	16,594	13,666	5,982
외국인	872	743	21	15	62	100	81	75	69	54	78	102	64	22
계	177,930	161,671	4,245	5,736	14,715	18,025	20,050	17,512	15,674	13,952	15,332	16,696	13,730	6,004
신원컨트리클럽	98,032	96,778	478	2,459	8,594	10,745	12,849	11,443	8,736	9,259	9,895	10,471	8,307	3,542
외국인	349	339	0	6	33	40	47	36	31	19	30	43	39	15
계	98,381	97,117	478	2,465	8,627	10,785	12,896	11,479	8,767	9,278	9,925	10,514	8,346	3,557
아시아나컨트리클럽	104,712	105,128	0	982	9,747	12,070	13,454	12,489	10,117	9,242	11,072	12,144	10,238	3,573
외국인	7,003	1,801	0	3	12	246	274	254	313	189	342	71	62	35
계	111,715	106,929	0	985	9,759	12,316	13,728	12,743	10,430	9,431	11,414	12,215	10,300	3,608
양지리조트스키리프트	302,643	280,665	116,181	64,012	5,634	4,325	9,319	4,340	8,287	9,992	2,507	3,478	3,354	49,236
외국인	-	19,713	5,373	7,474	398	44	93	43	82	93	24	34	142	5,913
계	327,587	300,378	121,554	71,486	6,032	4,369	9,412	4,383	8,369	10,085	2,531	3,512	3,496	55,149
양지파인리조트	318,504	422,737	42,992	28,553	23,546	33,566	40,408	33,822	37,886	44,230	28,984	38,902	28,691	41,157
외국인	41,302	15,341	4,658	1,403	1,348	344	650	1,759	915	2,029	364	538	346	987
계	359,806	438,078	47,650	29,956	24,894	33,910	41,058	35,581	38,801	46,259	29,348	39,440	29,037	42,144

<계속>

구	분	2008년													
		1월	2월	3월	4월	5월	6월	7월	8월	9월	10월	11월	12월		
☒ 용인시	☒	내국인	259,540	954	1,447	4,458	27,035	131,457	21,187	9,854	11,346	23,861	22,131	5,021	789
		외국인	-	-	-	-	-	-	-	-	-	-	3	-	-
		계	259,543	954	1,447	4,458	27,035	131,457	21,187	9,854	11,346	23,861	22,134	5,021	789
용인컨트리클럽		내국인	95,634	1,307	2,996	8,308	10,252	11,929	11,023	9,007	9,010	9,011	10,405	9,109	3,277
		외국인	169	1	0	4	16	17	17	18	24	26	25	18	3
		계	95,803	1,308	2,996	8,312	10,268	11,946	11,040	9,025	9,034	9,037	10,430	9,127	3,280
은화삼킨트리클럽		내국인	77,780	1,367	2,781	7,395	8,924	10,347	9,479	6,262	5,691	7,012	8,199	7,642	2,681
		외국인	143	12	9	15	12	9	22	14	12	12	10	8	13
		계	77,936	1,379	2,790	7,410	8,936	9,488	9,488	6,284	5,705	7,024	8,209	7,650	2,694
지산컨트리클럽		내국인	107,512	0	1,458	8,357	10,758	12,538	11,044	9,662	8,455	9,757	16,980	13,910	4,593
		외국인	626	0	4	54	109	96	74	74	68	81	86	61	16
		계	84,821	108,235	0	8,411	10,867	12,634	11,118	9,736	8,523	9,838	17,066	13,971	4,609
캐리비안베이(워터파크)		내국인	-	-	-	4,389	10,908	65,287	182,837	417,624	538,404	84,980	26,888	24,049	31,845
		외국인	-	-	-	4	62	142	630	1,031	1,680	269	320	892	1,380
		계	-	-	-	4,393	10,970	65,429	183,467	418,655	540,084	85,249	27,208	24,941	33,225
코리아컨트리클럽		내국인	103,107	1,700	2,555	8,025	10,142	12,001	11,506	10,420	9,075	11,113	12,006	10,175	4,389
		외국인	344	2	4	19	20	41	41	16	37	34	27	27	9
		계	103,414	1,702	2,559	8,044	10,162	11,547	10,461	10,461	9,091	11,150	12,040	10,202	4,398
태광컨트리클럽		내국인	197,147	4,162	7,934	17,851	21,087	23,741	21,710	17,366	16,478	20,447	22,223	20,617	8,943
		외국인	49	0	4	8	9	9	9	9	8	10	7	13	3
		계	197,196	4,162	7,938	17,859	21,096	23,753	21,719	17,375	16,486	20,457	22,230	20,630	8,946
태영컨트리클럽		내국인	91,916	772	1,582	9,569	11,159	10,515	10,182	7,633	8,854	9,311	10,145	8,336	3,366
		외국인	160	0	2	10	11	11	11	5	6	11	6	4	1
		계	92,076	772	1,584	9,579	11,170	10,526	10,193	7,638	8,860	9,322	10,151	8,340	3,367
파인리조트컨트리클럽		내국인	120,911	0	1,835	10,263	12,458	13,822	12,152	10,388	8,931	11,083	12,183	10,673	4,096
		외국인	43	0	0	3	0	7	4	1	6	4	4	1	-
		계	120,954	107,913	0	1,835	12,458	13,825	12,159	10,392	8,932	11,089	12,187	10,674	4,096

<계속>

구	분	2008년																		
		1월	2월	3월	4월	5월	6월	7월	8월	9월	10월	11월	12월							
☒	용인시	☒	프라자컨트리클럽	내국인	166,781	168,711	4,144	7,454	15,978	17,534	19,072	19,370	15,105	14,128	15,852	17,991	14,743	7,340		
				외국인	328	340	9	11	21	34	28	54	28	31	18	28	31	18	42	21
				계	167,109	169,051	4,153	7,465	15,999	17,568	19,100	19,424	15,148	19,099	19,424	15,148	14,156	15,883	18,009	14,785
	한국등잔박물관	☒	내국인	18,892	19,318	1,394	846	1,121	1,883	2,626	1,370	1,010	1,010	1,955	1,663	2,070	1,809	1,571		
			외국인	176	588	27	32	13	112	97	42	20	6	14	42	20	6	14	9	
			계	19,068	19,906	1,421	878	1,134	1,995	1,467	1,023	1,683	2,076	1,023	1,997	1,683	2,076	1,823	1,580	
	한국민속촌	☒	내국인	1,208,309	1,124,502	94,811	80,555	45,294	186,444	189,176	67,896	43,036	59,800	94,460	172,678	52,392	37,960			
			외국인	179,026	211,740	9,043	9,449	16,988	13,258	14,294	13,814	18,926	30,153	45,901	17,463	10,087				
			계	1,387,335	1,336,242	103,854	90,004	62,282	199,702	203,470	81,710	55,400	78,726	218,579	140,361	190,141	62,479	48,047		
	한상컨트리클럽	☒	내국인	122,813	121,866	2,887	4,441	11,648	13,026	14,805	13,486	10,846	9,943	11,999	12,403	10,639	5,743			
			외국인	76	-	0	0	0	42	13	25	27	-	-	-	-	-			
			계	122,889	121,979	2,887	4,441	11,648	13,026	14,811	13,528	10,859	9,968	12,026	12,403	10,639	5,743			
	한원컨트리클럽	☒	내국인	119,974	110,126	2,603	4,992	10,757	12,110	13,899	12,666	9,443	8,384	10,371	11,038	9,288	4,575			
			외국인	62	-	4	1	0	6	1	7	2	2	2	2	3	-			
			계	120,036	110,164	2,607	4,993	10,757	12,114	13,907	12,672	9,444	8,391	10,373	11,040	9,291	4,575			
	한택식물원	☒	내국인	229,766	172,117	1,414	1,511	5,283	50,731	49,700	16,228	6,858	9,054	7,527	16,635	6,202	974			
			외국인	-	-	0	0	0	0	0	-	-	-	-	-	-	-			
			계	229,766	172,117	1,414	1,511	5,283	50,731	49,700	16,228	6,858	9,054	7,527	16,635	6,202	974			
	한화리조트/용인	☒	내국인	205,310	186,087	20,265	15,849	12,684	17,512	19,843	13,808	12,767	16,848	8,403	16,976	14,412	16,720			
			외국인	3,403	10,596	42	54	23	103	71	49	1,335	4,320	3,320	1,140					
			계	208,713	196,683	20,307	15,903	12,707	17,615	13,879	16,897	9,738	21,296	17,188	9,743	17,752	17,860			
	호암미술관	☒	내국인	280,818	273,135	7,095	3,598	12,217	71,817	45,741	23,674	10,250	17,199	12,278	32,873	26,927	9,466			
			외국인	184	833	120	86	134	92	34	26	23	61	49	19					
			계	281,002	273,968	7,215	3,684	12,351	71,982	45,785	71,849	45,774	10,284	17,225	12,301	32,934	26,976	9,485		
	화산컨트리클럽	☒	내국인	53,470	50,204	486	1,202	4,904	5,796	7,121	6,060	4,656	4,455	4,986	5,583	4,403	552			
			외국인	243	152	2	4	12	20	13	6	12	15	18	1					
			계	53,713	50,356	488	1,206	4,916	5,815	6,080	4,669	4,461	4,998	5,598	4,421	553				

<계속>

구	분	2008년																
		1월	2월	3월	4월	5월	6월	7월	8월	9월	10월	11월	12월					
☒	파주시	공룡관광지	내국인	172,852	167,426	30,627	11,115	4,937	19,593	35,062	8,604	7,406	16,445	8,110	10,918	3,594	11,015	
			외국인	-	-	-	-	-	-	70	145	310	-	-	-	-	-	-
			계	172,852	167,951	30,627	11,115	4,937	19,593	35,062	8,604	7,476	16,590	16,590	8,420	10,918	3,594	11,015
	금강산랜드	내국인	599,114	483,679	45,021	50,856	38,567	30,239	33,824	24,985	63,767	71,594	26,228	26,222	36,687	36,687	35,689	
		외국인	863	777	25	16	10	47	56	52	176	199	56	32	26	26	82	
		계	599,977	484,456	45,046	50,872	38,577	30,286	33,880	25,037	63,943	71,793	26,284	26,254	36,713	36,713	35,771	
	도자기나라	내국인	30,356	26,403	500	420	530	5,338	3,721	650	254	804	3,162	8,100	2,593	331	331	
		외국인	-	-	-	-	-	-	-	-	-	12	-	-	-	-	-	
		계	30,571	26,415	500	420	530	5,338	3,721	650	254	816	3,162	8,100	2,593	331	331	
	두루미박물관	내국인	9,400	9,934	810	556	432	874	918	494	767	1,385	1,377	1,445	572	304	304	
		외국인	-	-	3	2	-	-	3	-	-	1	-	33	-	2	2	
		계	9,422	9,978	813	558	432	874	921	494	767	1,386	1,377	1,478	572	306	306	
	벽초지수목원	내국인	218,028	267,966	1,700	1,800	5,520	28,877	36,214	28,127	37,416	39,054	41,342	30,844	15,384	1,688	1,688	
		외국인	-	-	-	-	-	-	-	-	-	-	-	-	-	-	-	
		계	218,028	267,966	1,700	1,800	5,520	28,877	36,214	28,127	37,416	39,054	41,342	30,844	15,384	1,688	1,688	
	서서울컨트리클럽	내국인	113,413	108,060	2,077	4,141	8,731	10,685	12,207	11,595	9,596	11,690	11,080	11,560	9,830	4,868	4,868	
		외국인	-	-	-	-	-	-	-	-	-	-	-	-	-	-	-	
		계	113,413	108,060	2,077	4,141	8,731	10,685	12,207	11,595	9,596	11,690	11,080	11,560	9,830	4,868	4,868	
	서원밸리골프클럽	내국인	206,769	196,056	4,765	8,923	15,980	19,417	21,717	20,738	17,681	20,029	19,277	20,751	16,871	9,907	9,907	
		외국인	-	-	-	-	-	-	-	-	-	-	-	-	-	-	-	
		계	206,769	196,056	4,765	8,923	15,980	19,417	21,717	20,738	17,681	20,029	19,277	20,751	16,871	9,907	9,907	
	쇠골마을	내국인	86,555	89,552	7,679	2,755	2,007	9,641	9,027	4,782	6,422	8,965	5,097	21,524	4,717	6,936	6,936	
		외국인	-	-	-	-	-	-	-	-	-	-	-	-	-	-	-	
		계	86,555	89,552	7,679	2,755	2,007	9,641	9,027	4,782	6,422	8,965	5,097	21,524	4,717	6,936	6,936	
	이쿠이랜드	내국인	489,288	445,956	47,114	49,804	38,379	30,025	34,287	28,950	27,964	37,070	33,133	35,685	39,027	44,518	44,518	
		외국인	3,009	2,292	362	234	217	226	161	163	211	174	185	163	72	124	124	
		계	492,297	448,248	47,476	50,038	38,596	30,251	34,448	29,113	28,175	37,244	33,318	35,848	39,099	44,642	44,642	

<계속>

구	분	2008년														
		1월	2월	3월	4월	5월	6월	7월	8월	9월	10월	11월	12월			
☒ 파주시	영집공시박물관	내국인	7,078	7,520	288	436	380	766	1,026	604	446	1,023	819	1,151	318	263
		외국인	-	-	5	-	-	26	5	4	8	-	-	-	-	-
		계	7,146	7,568	293	436	380	792	1,031	608	454	1,023	819	1,151	318	263
유일레저	외국인	내국인	232,098	180,575	31,434	25,405	14,012	11,486	13,466	7,697	11,076	21,571	8,273	10,713	11,167	14,275
		외국인	-	-	-	-	-	-	-	-	-	-	-	-	-	-
		계	232,098	180,575	31,434	25,405	14,012	11,486	13,466	7,697	11,076	21,571	8,273	10,713	11,167	14,275
임진각관광지	내국인	3,379,045	4,240,900	81,489	107,356	117,659	191,021	261,342	156,080	170,006	233,263	253,683	1,256,158	983,969	428,874	
		외국인	492,828	402,607	14,945	19,039	21,564	34,202	35,618	27,460	27,327	37,850	39,630	72,053	57,646	15,273
		계	3,871,873	4,643,507	96,434	126,395	139,223	225,223	296,960	183,540	197,333	271,113	293,313	1,328,211	1,041,615	444,147
자연미술헌교	내국인	6,038	-	479	397	345	455	394	405	-	-	-	-	-	-	
		외국인	916	-	80	90	83	101	160	128	-	-	-	-	-	-
		계	6,954	-	559	487	428	556	554	533	-	-	-	-	-	-
자운서원	내국인	76,675	74,225	1,865	1,977	4,121	11,105	12,709	5,933	3,318	5,977	6,528	14,158	5,110	1,424	
		외국인	-	-	4	-	5	12	10	8	12	10	5	22	6	
		계	76,720	74,327	1,869	1,977	4,126	11,117	12,719	5,941	3,326	5,989	6,538	14,163	5,132	1,430
제3땅굴	내국인	316,166	337,428	11,726	17,665	22,606	33,350	42,241	35,949	29,452	31,283	26,254	40,762	27,778	18,362	
		외국인	134,299	172,450	6,724	9,838	11,444	15,952	17,931	13,629	15,312	16,879	14,270	21,664	16,574	12,233
		계	450,465	509,878	18,450	27,503	34,050	49,302	60,172	49,578	44,764	48,162	40,524	62,426	44,352	30,595
통일전망대	내국인	418,531	389,497	24,137	27,251	24,142	37,439	50,279	38,791	25,037	45,732	30,995	37,623	28,652	19,419	
		외국인	198,822	185,934	9,489	12,429	14,066	14,551	17,065	17,460	15,089	14,004	14,989	26,705	18,658	11,429
		계	617,353	575,431	33,626	39,680	38,208	51,990	67,344	56,251	40,126	59,736	45,984	64,328	47,310	30,848
파주심릉	내국인	46,559	42,850	842	440	1,794	5,696	8,730	3,646	2,068	4,707	4,347	5,959	3,986	635	
		외국인	-	-	-	-	-	2	2	1	1	4	-	22	2	
		계	46,582	42,884	842	440	1,794	5,698	8,732	3,647	2,069	4,711	4,347	5,981	3,988	635
파주영어마을	내국인	289,368	212,108	12,638	9,711	11,837	16,036	23,113	16,013	22,948	23,245	18,165	27,132	21,543	9,727	
		외국인	-	-	-	-	-	-	-	-	-	-	-	-	-	-
		계	289,368	212,108	12,638	9,711	11,837	16,036	23,113	16,013	22,948	23,245	18,165	27,132	21,543	9,727

<계속>

구	분	2008년												
		1월	2월	3월	4월	5월	6월	7월	8월	9월	10월	11월	12월	
☒ 파주시	☒ 허준선생묘	내국인	-	-	62	56	115	15	52	110	46	267	50	8
		외국인	-	-	-	-	-	-	-	-	-	-	-	-
		계	-	-	62	56	115	15	52	110	46	267	50	8
황포돛배	☒ 황희선생유적지	내국인	-	-	782	1,953	4,934	3,627	3,362	4,933	3,792	6,480	2,885	757
		외국인	-	-	-	5	11	7	15	21	9	20	15	-
		계	-	-	782	1,958	4,945	3,634	3,377	4,954	3,801	6,500	2,900	757
황희선생유적지	☒ 황희선생유적지	내국인	81,592	3,139	5,153	9,547	13,253	8,186	6,302	9,826	7,183	9,181	6,517	2,975
		외국인	184	2	14	12	8	19	8	7	2	26	49	7
		계	81,776	3,141	5,167	9,559	13,261	8,205	6,310	9,833	7,185	9,207	6,566	2,982

☒ 이천시	☒ 뉴스프링빌컨트리클럽	내국인	-	125,267	11,040	13,953	15,369	14,377	11,717	11,717	12,791	14,205	12,060	4,810
		외국인	-	0	0	0	0	0	0	0	0	0	0	0
		계	-	125,267	11,040	13,953	15,369	14,377	11,717	11,717	12,791	14,205	12,060	4,810
덕평컨트리클럽	☒ 덕평컨트리클럽	내국인	-	89,214	7,061	8,899	10,709	11,164	9,625	9,130	8,438	9,087	7,853	3,520
		외국인	-	94	8	15	16	3	3	4	17	21	5	2
		계	-	89,308	7,069	8,914	10,725	11,167	9,628	9,134	8,455	9,108	7,858	3,522
비에이비스타컨트리클럽	☒ 비에이비스타컨트리클럽	내국인	159,700	2,538	13,749	16,233	18,665	19,365	15,777	15,777	15,964	18,475	16,988	6,595
		외국인	-	0	0	0	0	0	0	0	0	0	0	0
		계	159,700	2,538	13,749	16,233	18,665	19,365	15,777	15,777	15,964	18,475	16,988	6,595
세계도자센타	☒ 세계도자센타	내국인	-	112,476	3,530	12,880	22,160	8,222	4,953	4,953	10,033	31,475	5,044	2,921
		외국인	-	2,926	241	122	263	143	452	452	337	205	86	49
		계	-	115,402	3,771	13,002	22,423	8,365	5,405	5,405	10,370	31,680	5,130	2,970
시립박물관	☒ 시립박물관	내국인	43,621	15,292	567	1,451	9,891	762	267	154	145	220	186	128
		외국인	-	0	0	0	0	0	0	0	0	0	0	0
		계	43,621	15,292	567	1,451	9,891	762	267	154	145	220	186	128

<계속>

구 분 **2007년** **2008년** **1월** **2월** **3월** **4월** **5월** **6월** **7월** **8월** **9월** **10월** **11월** **12월**

☒ 이 천 시	내국인	12,421	995	993	1,224	4,200	2,646	1,005	217	217	238	227	219	240
	외국인	2,009	108	119	119	360	309	153	136	136	134	151	156	128
	계	14,430	1,103	1,112	1,343	4,560	2,955	1,158	353	353	372	378	375	368
이천시립월전미술관	내국인	-	815	706	567	1,981	2,030	720	865	2,660	926	2,209	1,199	991
	외국인	-	62	0	0	0	33	1	0	1	12	2	7	6
	계	-	15,731	706	567	1,981	2,063	721	865	2,661	938	2,211	1,206	997
이천테트메덴	내국인	-	497,002	59,322	33,717	2,100	37,986	33,139	57,998	92,876	21,166	22,650	28,125	43,792
	외국인	-	9,018	2,343	1,441	297	496	365	221	326	156	183	255	471
	계	-	506,020	61,665	35,158	2,397	38,482	33,504	58,219	93,202	21,322	22,833	28,380	44,263
호텔미란다(이천스파플러스)	내국인	468,469	1,488,675	20,541	29,574	17,786	666,117	637,258	12,590	17,213	8,583	16,341	19,453	25,660
	외국인	-	50,520	3,476	3,047	3,716	3,805	5,499	3,911	5,006	3,216	4,085	4,863	6,415
	계	468,469	1,539,195	24,017	32,621	21,502	669,922	642,757	16,501	22,219	11,799	20,426	24,316	32,075

☒ 안 성 시	내국인	5,924	7,019	435	470	1,508	524	503	534	654	678	410	371	432
	외국인	-	-	-	-	-	-	-	-	-	-	-	-	-
	계	5,924	7,019	435	470	1,508	524	503	534	654	678	410	371	432
간강나라	내국인	108,335	114,097	8,671	7,416	16,523	7,985	8,134	9,932	11,351	11,354	7,531	8,152	8,253
	외국인	10,786	2,515	347	143	147	187	354	153	82	107	173	356	218
	계	119,121	116,612	9,018	7,559	16,670	8,172	8,488	10,085	10,085	11,433	11,461	7,704	8,508
금광관광농원	내국인	9,211	9,580	473	568	773	1,002	712	1,183	1,675	1,632	485	371	294
	외국인	-	-	-	-	-	-	-	15	-	-	-	-	-
	계	9,211	9,580	473	568	773	1,002	712	1,198	1,675	1,632	485	371	294
너리굴문화마을	내국인	51,151	51,943	3,402	4,731	4,302	4,875	4,987	6,254	5,345	6,432	4,162	3,072	1,975
	외국인	-	-	-	-	-	-	34	34	23	-	24	-	-
	계	51,240	52,058	3,402	4,731	4,302	4,875	5,021	6,288	5,368	6,432	4,186	3,072	1,975

<계속>

구	분	2007년		2008년												
		1월	2월	3월	4월	5월	6월	7월	8월	9월	10월	11월	12월			
☒ 안성시 ☒	레이크힐스골프텔(콘도)	내국인	17,597	28,012	1,345	10,562	1,643	1,502	1,613	1,657	1,912	1,987	2,241	1,201	1,204	1,145
		외국인	2,336	1,079	81	74	97	90	56	87	131	85	157	85	72	64
		계	19,933	29,091	1,426	10,636	1,740	1,592	1,700	1,713	2,043	2,072	2,398	1,286	1,276	1,209
레이크힐스대중홀	내국인	77,861	98,614	11,872	11,012	11,600	1,953	2,035	1,852	1,234	11,768	12,741	11,245	10,944	10,358	
	외국인	773	798	64	65	72	60	72	65	83	80	75	53	51	58	
	계	78,634	99,412	11,936	11,077	11,672	2,013	2,107	1,917	1,317	11,848	12,816	11,298	10,995	10,416	
미리내테마마을	내국인	10,502	11,168	587	632	746	1,412	345	254	1,854	2,571	1,002	726	572	467	
	외국인	-	-	-	-	-	-	-	-	54	-	-	-	-	-	
	계	10,502	11,222	587	632	746	1,412	345	254	1,908	2,571	1,002	726	572	467	
세브힐스골프클럽	내국인	83,214	103,407	12,358	11,023	11,694	2,001	2,224	2,231	1,203	11,157	12,654	13,044	12,413	11,405	
	외국인	550	833	87	74	72	30	32	41	43	72	57	99	73	153	
	계	83,764	104,240	12,445	11,097	11,766	2,031	2,256	2,272	1,246	11,229	12,711	13,143	12,486	11,558	
신안컨트리클럽	내국인	78,337	99,251	11,983	10,988	12,189	1,425	1,542	1,682	1,215	11,951	12,647	10,582	11,473	11,574	
	외국인	562	698	63	59	83	41	38	51	54	57	62	53	42	95	
	계	78,899	99,949	12,046	11,047	12,272	1,466	1,580	1,733	1,269	12,008	12,709	10,635	11,515	11,669	
안성3.1운동기념관	내국인	58,851	64,104	3,875	4,326	6,412	6,387	5,742	4,735	6,154	7,895	7,002	6,105	3,004	2,467	
	외국인	10,015	7,598	258	345	1,305	1,109	612	294	753	897	635	1,043	194	153	
	계	68,866	71,702	4,133	4,671	7,717	7,496	6,354	5,029	6,907	8,792	7,637	7,148	3,198	2,620	
안성맞춤박물관	내국인	62,413	66,403	3,876	4,356	5,567	5,673	5,987	4,953	7,146	8,124	7,825	5,102	4,167	3,627	
	외국인	8,611	5,083	164	321	487	521	324	301	735	712	634	395	273	216	
	계	71,024	71,486	4,040	4,677	6,054	6,194	6,311	5,254	7,881	8,836	8,459	5,497	4,440	3,843	
안성천문대	내국인	6,234	6,369	167	248	446	487	502	473	903	957	1,345	438	295	108	
	외국인	-	-	5	8	-	-	12	6	-	16	25	10	7	-	
	계	6,234	6,458	172	256	446	487	514	479	903	973	1,370	448	302	108	
안성컨트리클럽	내국인	80,240	102,508	12,124	11,232	12,359	2,056	2,014	2,498	1,213	11,987	12,985	10,865	12,518	10,657	
	외국인	734	739	57	72	94	56	48	32	72	54	59	71	51	73	
	계	80,974	103,247	12,181	11,304	12,453	2,112	2,062	2,530	1,285	12,041	13,044	10,936	12,569	10,730	

<계속>

구	분	2007년	2008년	1월	2월	3월	4월	5월	6월	7월	8월	9월	10월	11월	12월
☒	안 성 시 ☒														
	파인크리크컨트리클럽	79,778	99,670	11,987	10,332	10,354	1,922	2,200	2,146	1,243	11,824	12,657	11,751	11,987	11,267
	외국인	875	897	68	68	83	75	79	67	73	78	105	64	43	94
	계	80,653	100,567	12,055	10,400	10,437	1,997	2,279	2,213	1,316	11,902	12,762	11,815	12,030	11,361
☒	김 포 시 ☒														
	김포시사이드킨트리클럽	118,885	113,822	2,836	5,169	9,087	10,697	11,804	11,640	11,839	11,754	10,878	11,392	11,392	5,334
	외국인	-	-	-	-	-	0	-	-	0	0	-	-	-	-
	계	118,885	113,822	2,836	5,169	9,087	10,697	11,804	11,640	11,839	11,754	10,878	11,392	11,392	5,334
	약암관광호텔(입욕객)	157,011	170,932	18,701	19,214	15,950	12,876	13,629	10,432	10,587	11,738	11,504	13,038	16,186	17,077
	외국인	-	-	-	-	-	0	-	-	-	0	-	560	189	385
	계	157,011	172,066	18,701	19,214	15,950	12,876	13,629	10,432	10,587	11,738	11,504	13,598	16,375	17,462
	약암휴먼관광호텔	10,388	12,324	1,160	1,136	838	565	461	494	338	687	894	2,039	1,796	1,916
	외국인	2,171	2,098	307	88	98	36	288	5	8	47	87	560	189	385
	계	12,559	14,422	1,467	1,224	936	601	749	499	346	734	981	2,599	1,985	2,301
	장릉	97,980	92,314	3,221	3,122	5,226	13,278	13,913	9,148	5,980	7,681	9,935	10,990	7,158	2,662
	외국인	97	-	1	-	3	144	3	-	1	2	-	8	5	-
	계	98,077	92,481	3,222	3,122	5,229	13,422	13,916	9,148	5,981	7,683	9,935	10,998	7,163	2,662
☒	화 성 시 ☒														
	웅주사	911,240	713,359	23,900	30,780	51,430	91,790	92,960	71,420	38,270	63,970	45,680	94,281	82,280	26,598
	외국인	4,610	3,561	120	154	257	459	465	352	191	320	228	471	411	133
	계	915,850	716,920	24,020	30,934	51,687	92,249	93,425	71,772	38,461	64,290	45,908	94,752	82,691	26,731
	웅건릉	234,383	238,318	6,937	8,572	15,215	30,924	45,933	24,184	12,253	19,397	19,882	30,915	21,730	2,376
	외국인	471	1,083	24	71	48	25	144	74	44	55	464	65	45	24
	계	234,854	239,401	6,961	8,643	15,263	30,949	46,077	24,258	12,297	19,452	20,346	30,980	21,775	2,400
	제부도	1,035,455	937,738	41,394	37,971	65,686	70,430	110,839	75,895	101,077	152,058	68,051	102,249	62,593	49,495
	외국인	5,253	4,484	207	190	328	352	352	379	505	760	340	511	313	247
	계	1,040,708	942,222	41,601	38,161	66,014	70,782	111,191	76,274	101,582	152,818	68,391	102,760	62,906	49,742

<계속>

구분		2008년															
시		1월	2월	3월	4월	5월	6월	7월	8월	9월	10월	11월	12월				
☒	광주시	강남300컨트리클럽	59,543	63,048	3,830	4,030	4,215	5,310	6,085	7,126	7,447	7,564	8,315	3,470	2,960	2,696	
			-	-	-	-	-	-	-	-	-	-	-	-	-	-	-
			59,543	63,048	3,830	4,030	4,215	5,310	6,085	7,126	7,447	7,564	8,315	3,470	2,960	2,696	
☒	관지암컨트리클럽	41,918	42,908	3,012	3,250	3,650	4,460	3,980	3,813	3,024	3,976	4,215	3,024	2,242	2,256		
		-	-	-	-	-	-	-	-	-	-	-	-	-	-		
		41,918	42,908	3,012	3,250	3,650	4,460	3,980	3,813	3,024	3,976	4,215	3,024	2,242	2,256		
☒	그린힐컨트리클럽	38,131	39,572	2,660	2,585	3,010	3,570	3,340	3,521	3,820	4,312	3,542	3,820	3,352	2,170		
		-	-	-	-	-	-	-	-	-	-	-	-	-	-		
		38,131	39,572	2,660	2,585	3,010	3,570	3,340	3,521	3,820	4,312	3,542	3,820	3,352	2,170		
☒	남촌컨트리클럽	61,322	37,949	1,780	2,120	2,580	3,830	3,310	3,850	4,112	3,764	4,215	2,888	2,870	2,630		
		-	-	-	-	-	-	-	-	-	-	-	-	-	-		
		61,322	37,949	1,780	2,120	2,580	3,830	3,310	3,850	4,112	3,764	4,215	2,888	2,870	2,630		
☒	뉴스울컨트리클럽	79,608	80,754	5,855	4,662	4,120	7,940	8,150	8,454	8,012	8,676	9,451	5,228	5,496	4,710		
		-	-	-	-	-	-	-	-	-	-	-	-	-	-		
		79,608	80,754	5,855	4,662	4,120	7,940	8,150	8,454	8,012	8,676	9,451	5,228	5,496	4,710		
☒	이스트밸리컨트리클럽	42,552	40,714	2,920	2,740	2,785	3,125	3,960	3,667	3,667	3,754	4,215	3,740	2,770	2,680		
		-	-	-	-	-	-	-	-	-	-	-	-	-	-		
		42,552	40,714	2,920	2,740	2,785	3,125	3,960	3,667	3,667	3,754	4,215	3,740	2,770	2,680		
☒	조선관요박물관	305,514	11,893	1,025	810	1,323	1,265	502	685	601	743	1,451	1,563	895	1,030		
		21,471	-	11	8	-	15	6	5	12	3	30	-	32	14		
		326,985	12,029	1,036	818	1,323	1,280	508	690	613	746	1,481	1,563	927	1,044		
☒	중부컨트리클럽	53,223	52,546	3,330	3,160	3,560	7,046	6,432	4,720	5,123	4,832	5,111	2,984	3,024	3,224		
		-	-	-	-	-	-	-	-	-	-	-	-	-	-		
		53,223	52,546	3,330	3,160	3,560	7,046	6,432	4,720	5,123	4,832	5,111	2,984	3,024	3,224		
계																	
계		53,223	52,546	3,330	3,160	3,560	7,046	6,432	4,720	5,123	4,832	5,111	2,984	3,024	3,224		

<계속>

구	양	주	시	2008년															
				1월	2월	3월	4월	5월	6월	7월	8월	9월	10월	11월	12월				
☒	양	주	시	내국인	-	-	-	-	-	-	-	-	-	-	-	-	-	-	
				외국인	-	-	-	-	-	-	-	-	-	-	-	-	-	-	-
				계	377,892	23,254	27,342	34,110	41,301	40,492	22,020	28,226	32,346	47,649	42,590	18,874			
☒	양	주	시	내국인	67,758	48	205	3,260	13,500	8,200	5,228	24,612	4,116	3,116	3,241	2,180			
				외국인	13,573	4	21	300	450	320	826	10,289	859	250	150	102			
				계	81,331	52	226	3,560	13,950	8,520	6,054	34,901	4,975	3,366	3,391	2,282			
☒	양	주	시	내국인	130,288	1,890	11,556	15,559	19,509	17,250	17,915	17,128	15,642	17,075	13,526	3,742			
				외국인	90	0	0	3	13	11	13	9	10	12	7	0			
				계	130,378	1,890	11,556	15,562	19,522	17,261	17,928	17,137	15,652	17,087	13,533	3,742			
☒	양	주	시	내국인	-	-	-	-	-	-	-	-	-	-	-	-	-		
				외국인	-	-	-	-	-	-	-	-	-	-	-	-	-		
				계	245,275	3,430	3,583	4,337	8,915	12,100	18,950	44,600	3,428	3,292	3,125	2,803			
☒	양	주	시	내국인	-	299,331	126,406	87,139	7,786	0	0	0	0	0	0	8,000	70,000		
				외국인	-	0	0	0	0	0	0	0	0	0	0	0	0		
				계	-	299,331	126,406	87,139	7,786	0	0	0	0	0	0	0	8,000	70,000	
☒	양	주	시	내국인	-	29,708	0	2,676	4,275	3,921	3,023	3,376	3,637	6,000	2,800	0			
				외국인	-	0	0	0	0	0	0	0	0	0	0	0			
				계	-	29,708	0	2,676	4,275	3,921	3,023	3,376	3,637	6,000	2,800	0			
☒	양	주	시	내국인	140,440	191,854	36,776	13,505	15,745	11,150	1,587	4,466	815	9,000	9,500	28,000			
				외국인	781	0	0	0	0	0	0	0	0	0	0	0			
				계	141,221	191,854	36,776	13,505	15,745	11,150	1,587	4,466	815	9,000	9,500	28,000			
☒	양	주	시	내국인	170,513	163,620	109	3,600	15,708	20,148	17,609	18,566	18,371	18,343	6,888	4,561			
				외국인	18	0	0	0	0	0	0	0	0	0	0	0			
				계	170,531	163,620	109	3,600	15,708	20,148	17,609	18,566	18,371	18,343	6,888	4,561			

<계속>

구	분	2007년	2008년	1월	2월	3월	4월	5월	6월	7월	8월	9월	10월	11월	12월
---	---	-------	-------	----	----	----	----	----	----	----	----	----	-----	-----	-----

☒ 포 전 시 ☒

산정호수관광지	내국인	-	-	-	-	-	-	-	-	-	-	-	-	-	-
	외국인	-	-	-	-	-	-	-	-	-	-	-	-	-	-
	계	1,563,268	1,399,100	33,650	39,540	39,750	60,900	97,000	64,000	40,356	75,713	43,281	800,730	67,450	36,730
일동레이크컨트리클럽	내국인	53,447	50,586	0	317	4,383	5,373	6,827	6,398	4,931	4,756	5,600	6,088	4,543	1,370
	외국인	63	114	0	0	0	14	8	46	4	8	20	8	6	0
	계	53,510	50,700	0	317	4,383	5,387	6,835	6,444	4,935	4,764	5,620	6,096	4,549	1,370
포천아도니스컨트리클럽	내국인	122,973	97,552	620	2,171	8,790	11,367	12,524	11,528	9,658	5,601	11,454	11,312	9,205	3,322
	외국인	92	24	0	0	0	4	8	5	1	3	0	1	2	0
	계	123,065	97,576	620	2,171	8,790	11,371	12,532	11,533	9,659	5,604	11,454	11,313	9,207	3,322
벨로스컨트리클럽	내국인	154,095	114,588	339	1,190	7,483	12,002	14,268	11,753	13,362	12,846	12,630	13,894	11,675	3,146
	외국인	53	0	0	0	0	0	0	0	0	0	0	0	0	0
	계	154,148	114,588	339	1,190	7,483	12,002	14,268	11,753	13,362	12,846	12,630	13,894	11,675	3,146

☒ 여 주 군 ☒

금강컨트리클럽	내국인	77,505	81,593	520	1,753	6,187	7,307	10,500	10,346	7,858	5,861	8,873	10,091	8,988	3,309
	외국인	30	-	-	-	1	2	2	2	2	1	2	6	1	-
	계	77,535	81,612	520	1,753	6,188	7,309	10,502	10,348	7,860	5,862	8,875	10,097	8,989	3,309
남여주골프클럽(퍼블릭)	내국인	105,577	108,020	3,885	6,031	9,043	11,199	12,192	12,404	9,944	10,190	9,866	9,833	8,645	4,988
	외국인	-	-	-	-	-	-	-	-	-	-	-	-	-	-
	계	105,577	108,020	3,885	6,031	9,043	11,199	12,192	12,404	9,944	10,190	9,866	9,833	8,645	4,988
렉스필드	내국인	64,904	68,912	110	313	5,102	7,526	8,301	7,219	6,614	7,501	8,804	8,222	7,124	2,076
	외국인	-	-	-	-	4	4	4	5	3	1	4	5	13	4
	계	64,938	68,959	110	313	5,106	7,530	8,305	7,224	6,617	7,502	8,808	8,227	7,137	2,080
명성황후생가	내국인	107,156	192,802	5,676	5,574	15,913	36,975	35,145	15,394	8,485	9,784	9,201	26,238	15,835	8,582
	외국인	-	-	370	524	1,259	1,351	1,229	1,687	-	-	-	-	-	-
	계	111,157	199,222	6,046	6,098	17,172	38,326	36,374	17,081	8,485	9,784	9,201	26,238	15,835	8,582

<계속>

구	주	군	분	2008년																	
				1월	2월	3월	4월	5월	6월	7월	8월	9월	10월	11월	12월						
☒	여	주	군	☒	목아볼교박물관	내국인	89,278	91,602	4,467	4,548	7,369	13,500	15,490	10,305	5,182	7,594	5,427	9,281	5,023	3,416	
						외국인	1,979	1,121	14	151	95	70	150	120	88	126	176	57	42	32	48
						계	91,257	92,723	4,481	4,699	7,464	13,570	15,640	10,425	5,270	7,720	5,603	9,338	5,065	3,448	
블루헤먼트리클럽(구.클럽700)	내국인	외국인	계	63,669	65,870	254	915	7,914	9,125	7,657	5,727	5,758	7,031	6,839	7,179	2,147					
				63,829	65,967	254	917	7,927	9,137	7,666	5,735	5,760	7,044	6,849	7,195	2,149					
				423,002	489,423	13,891	14,129	30,786	86,644	86,074	41,651	19,610	29,774	29,373	69,550	44,285	23,656				
세종대왕릉	내국인	외국인	계	2,069	2,432	57	105	415	112	159	298	117	459	209	195	182					
				425,071	491,855	13,948	14,234	30,910	87,059	86,186	41,810	19,908	29,891	29,832	69,759	44,480	23,838				
				131,007	126,598	1,286	2,187	12,117	14,366	15,189	14,118	12,703	11,200	13,032	13,221	12,664	4,515				
솔모로컨트리클럽	내국인	외국인	계	-	-	-	3	12	18	14	14	18	14	11	8	10	12	3			
				131,193	126,721	1,286	2,190	12,129	14,384	15,207	14,132	12,717	11,211	13,040	13,231	12,676	4,518				
				192,835	166,247	3,162	6,441	14,598	16,746	18,735	18,093	17,097	15,235	15,824	17,149	15,712	7,455				
스카이밸리(구대영루미나)	내국인	외국인	계	-	-	-	-	-	-	-	-	-	-	-	-	-	-	-			
				192,837	166,247	3,162	6,441	14,598	16,746	18,735	18,093	17,097	15,235	15,824	17,149	15,712	7,455				
				105,504	106,307	2,173	3,142	9,568	11,467	12,686	12,121	10,816	9,151	10,100	11,129	9,335	4,619				
신라컨트리클럽	내국인	외국인	계	-	-	-	3	6	12	18	16	18	16	-	-	11	14	4			
				105,537	106,409	2,173	3,145	9,574	11,479	12,704	12,137	10,834	9,151	10,100	11,140	9,349	4,623				
				169,103	209,093	6,656	8,304	14,223	23,743	31,794	20,362	10,680	17,663	10,355	41,659	14,413	9,241				
신륵사	내국인	외국인	계	-	-	-	-	-	-	-	-	-	-	-	-	320	152	45			
				169,725	209,610	6,656	8,304	14,223	23,743	31,794	20,362	10,680	17,663	10,355	41,659	14,413	9,241				
				124,767	117,804	1,407	2,874	9,651	12,297	14,782	13,863	11,369	9,851	11,661	13,604	11,908	4,537				
여주컨트리클럽	내국인	외국인	계	-	-	-	-	-	-	-	-	-	-	-	-	-	-	-			
				124,767	117,804	1,407	2,874	9,651	12,297	14,782	13,863	11,369	9,851	11,661	13,604	11,908	4,537				
				82,435	71,222	1,036	1,973	6,753	8,208	8,838	8,326	6,046	5,572	6,655	8,365	7,036	2,414				
이포컨트리클럽	내국인	외국인	계	230	256	8	7	16	27	45	25	16	18	22	41	25	25	6			
				82,665	71,478	1,044	1,980	6,769	8,235	8,883	8,351	6,062	5,590	6,677	8,406	7,061	2,420				
				-	-	-	-	-	-	-	-	-	-	-	-	-	-				

<계속>

구	분	2008년											
		1월	2월	3월	4월	5월	6월	7월	8월	9월	10월	11월	12월

여주군	자유컨트리클럽	내국인	80,492	79,160	1,419	2,378	7,376	8,548	9,585	9,133	7,579	7,116	6,921	8,841	7,479	2,785
		외국인	-	-	-	1	6	5	9	3	-	-	-	-	-	-
		계	80,537	79,184	1,419	2,379	7,382	8,553	9,594	9,136	7,579	7,116	6,921	6,921	8,841	7,479
캐슬파인컨트리클럽	캐슬파인컨트리클럽	내국인	158,076	54,576	0	0	4,809	6,566	7,018	6,095	5,379	5,409	4,992	6,518	5,848	1,942
		외국인	-	-	-	-	-	9	8	7	5	-	-	-	-	-
		계	158,085	54,605	0	0	4,809	6,575	7,026	6,102	5,384	5,409	4,992	6,518	5,848	1,942

연천군	고대산	내국인	83,729	86,697	7,624	6,456	7,776	6,646	7,651	6,931	4,104	5,419	6,511	11,253	10,174	6,152
		외국인	-	-	0	0	0	-	-	-	-	-	-	-	-	-
		계	83,729	86,697	7,624	6,456	7,776	6,646	7,651	6,931	4,104	5,419	6,511	11,253	10,174	6,152
재인폭포	재인폭포	내국인	-	62,589	0	0	198	2,986	7,888	8,416	10,738	24,400	5,278	2,330	355	0
		외국인	-	-	0	0	0	-	-	-	-	-	-	-	-	0
		계	-	62,589	0	0	198	2,986	7,888	8,416	10,738	24,400	5,278	2,330	355	0
한탄강관광지	한탄강관광지	내국인	-	-	0	0	0	-	-	-	20,179	88,921	24,651	24,733	17,025	10,883
		외국인	-	-	0	0	0	-	-	-	-	-	-	-	-	-
		계	-	-	0	0	0	-	-	-	20,179	88,921	24,651	24,733	17,025	10,883

가평군	가평가족농촌매장(시계절선택매장)	내국인	-	-	23,880	9,288	433	0	0	582	6,295	8,000	61	0	0	16,567
		외국인	-	-	0	0	0	0	-	-	-	-	-	-	-	-
		계	-	-	23,880	9,288	433	0	0	582	6,295	8,000	61	0	0	16,567
가평관광호텔	가평관광호텔	내국인	9,450	6130	680	560	870	0	510	410	620	540	420	600	510	410
		외국인	250	-	25	15	30	-	30	10	0	0	0	20	30	10
		계	9,700	6300	705	575	900	0	540	420	420	540	420	620	540	420
가평베네스골프클럽	가평베네스골프클럽	내국인	-	-	-	-	-	-	-	-	6,601	5,907	4,725	8,672	5,244	1,875
		외국인	-	-	-	-	-	-	-	-	9	17	-	40	11	1
		계	-	-	-	-	-	-	-	-	6,610	5,924	4,725	8,712	5,255	1,876

<계속>

구	양	평	군	2008년													
				1월	2월	3월	4월	5월	6월	7월	8월	9월	10월	11월	12월		
대명콘도양평	내국인	외국인	계	199,496	200,250	19,424	16,546	12,734	18,851	19,696	15,473	19,239	23,763	3,049	17,998	16,433	17,044
				17,727	13,286	2,384	1,810	1,206	516	677	435	226	1,014	1,228	2,474		
				217,223	213,536	21,808	18,356	13,940	19,367	20,232	16,253	19,916	24,198	3,275	19,012	17,661	19,518
양평리조트	내국인	외국인	계	13,357	18,229	952	870	1,015	1,850	2,120	2,050	2,320	2,100	952	1,800	1,400	800
				-	-	-	-	-	-	-	-	-	-	-	-	-	
				13,437	18,249	952	870	1,015	1,850	2,120	2,050	2,320	2,120	952	1,800	1,400	800
용문산국민관광지	내국인	외국인	계	493,236	564,049	23,500	22,945	35,601	38,903	52,348	40,807	35,381	78,243	36,533	100,195	75,642	23,951
				-	-	-	-	-	-	-	-	-	-	-	-	-	-
				493,236	566,394	23,500	22,945	35,601	38,903	52,348	40,807	35,381	78,568	36,713	101,435	76,092	24,101
용문산콘도렉스	내국인	외국인	계	11,730	2,586	90	50	100	120	142	210	350	1,150	150	97	80	47
				-	-	-	-	-	-	-	-	-	-	-	-	-	-
				11,730	2,586	90	50	100	120	142	210	350	1,150	150	97	80	47
한화리조트	내국인	외국인	계	368,420	398,635	41,595	32,535	23,340	39,270	42,400	28,000	41,120	47,765	19,000	26,495	27,340	29,775
				-	4,405	205	845	250	498	321	102	35	45	180	756	480	688
				368,812	403,040	41,800	33,380	23,590	39,768	42,721	28,102	41,155	47,810	19,180	27,251	27,820	30,463

8. 강원도

구	분	2008년	1월	2월	3월	4월	5월	6월	7월	8월	9월	10월	11월	12월
☒ 춘천시	강원도림춘천수렵장	내국인	10,019	42,627	855	497	806	447	1,545	1,482	467	10,936	11,961	12,910
		외국인	20	47	4	2	4	2	8	7	2	2	10	2
		계	10,039	42,674	859	499	810	449	1,553	1,489	469	10,946	11,963	12,912
강원도림회목원	내국인	210,832	273,542	1,247	26,113	37,382	21,318	15,898	17,062	12,061	123,530	7,453	3,511	
	외국인	210	251	2	6	37	21	16	17	12	64	36	12	
	계	211,042	273,793	1,249	26,119	37,419	21,339	15,914	17,079	12,073	123,594	7,489	3,523	
강촌	내국인	507,280	465,076	40,906	46,048	67,170	46,590	39,483	56,354	31,455	16,010	18,077	16,547	
	외국인	903	1,081	80	92	134	92	80	112	63	132	91	35	
	계	508,183	466,157	40,986	46,140	67,304	46,682	39,563	56,466	31,518	16,142	18,168	16,582	
구곡폭포	내국인	272,783	277,721	13,595	25,440	37,134	24,336	19,488	34,762	17,500	36,232	24,992	11,433	
	외국인	539	676	26	92	113	104	38	69	35	56	42	36	
	계	273,322	278,397	13,621	25,532	37,247	24,440	19,526	34,831	17,535	36,288	25,034	11,469	
국립춘천박물관	내국인	103,923	131,724	5,416	8,395	21,320	10,732	12,315	14,794	13,202	15,669	10,069	9,329	
	외국인	757	664	7	12	62	14	44	104	56	159	81	122	
	계	104,680	132,388	5,423	8,407	21,382	10,746	12,359	14,898	13,258	15,828	10,150	9,451	
남이섬유원지	내국인	1,431,234	1,654,144	70,000	127,442	219,368	135,037	129,441	211,464	96,792	220,000	183,600	121,000	
	외국인	178,138	162,412	10,000	17,009	12,891	11,126	8,237	7,184	9,965	26,000	21,500	18,500	
	계	1,609,372	1,816,556	80,000	144,451	232,259	146,163	137,678	218,648	106,757	246,000	205,100	139,500	
두산리조트휴양관도미니엄	내국인	94,542	88,676	11,886	8,965	11,944	10,298	4,945	7,857	4,871	3,389	3,534	2,964	
	외국인	2,981	3,888	60	90	84	84	1,077	1,238	850	129	86	40	
	계	97,523	92,564	11,946	9,055	12,028	10,382	6,022	9,095	5,721	3,518	3,620	3,004	
등신폭포	내국인	92,768	93,751	3,901	8,978	10,152	9,607	6,900	9,229	7,609	12,119	9,309	4,236	
	외국인	93	110	4	8	10	9	7	9	7	22	15	8	
	계	92,861	93,861	3,905	8,986	10,162	9,616	6,907	9,238	7,616	12,141	9,324	4,244	

<계속>

구	분	2008년												
		1월	2월	3월	4월	5월	6월	7월	8월	9월	10월	11월	12월	
☞ 춘천시	☞	내국인	26,390	1,997	2,035	2,239	2,824	1,794	2,774	3,739	1,764	1,814	1,621	1,154
		외국인	2,093	197	284	222	179	106	205	105	135	381	264	162
		계	28,854	2,194	2,319	2,461	3,003	1,900	2,979	3,844	1,899	2,195	1,885	1,316
발산2리마을관리휴양지	☞	내국인	5,413	-	-	0	0	0	1,377	4,036	0	-	-	-
		외국인	0	-	-	0	0	0	0	0	0	-	-	-
		계	5,413	-	-	0	0	0	1,377	4,036	0	-	-	-
소양담	☞	내국인	568,902	37,930	40,927	53,224	61,357	47,871	46,084	76,822	37,916	62,700	41,322	24,521
		외국인	560	38	41	53	61	48	46	77	38	62	52	43
		계	569,499	37,968	40,968	53,277	61,418	47,919	46,130	76,899	37,954	62,762	41,374	24,564
애니메이션 박물관	☞	내국인	118,154	6,708	9,945	10,359	17,103	10,450	10,525	17,181	6,973	10,542	13,046	7,215
		외국인	522	21	131	567	289	123	92	233	154	102	57	40
		계	118,676	6,729	10,076	10,926	17,392	10,573	10,617	17,414	7,127	10,644	13,103	7,255
엘리시안강촌(구 강촌리조트)	☞	내국인	966,839	187,371	37,496	38,378	61,881	48,894	33,128	37,264	29,550	29,408	26,738	87,524
		외국인	27,974	4,178	604	1,449	1,524	1,072	798	984	448	237	592	1,705
		계	994,813	191,549	38,100	39,827	63,405	49,966	33,926	38,248	29,998	29,645	27,330	89,229
원평리 마을관리휴양지	☞	내국인	500	-	-	0	0	0	260	240	0	-	-	-
		외국인	0	-	-	0	0	0	0	0	0	-	-	-
		계	500	-	-	0	0	0	260	240	0	-	-	-
위도유원지	☞	내국인	528,793	12,633	7,791	32,373	111,375	44,550	38,610	61,875	0	-	-	-
		외국인	5,437	127	79	327	1,125	450	390	625	0	-	-	-
		계	534,230	12,760	7,870	32,700	112,500	45,000	39,000	62,500	0	-	-	-
의암리 마을관리휴양지	☞	내국인	2,100	-	-	0	0	0	750	1,350	0	-	-	-
		외국인	0	-	-	0	0	0	0	0	0	-	-	-
		계	2,100	-	-	0	0	0	750	1,350	0	-	-	-
중도유원지	☞	내국인	102,442	2,161	4,995	13,232	30,564	10,494	4,346	6,103	6,500	19,484	5,378	1,127
		외국인	622	22	51	13	30	10	36	27	34	192	65	34
		계	103,064	2,183	5,046	13,245	30,594	10,504	4,382	6,130	6,534	19,676	5,443	1,161

<계속>

구	분	2008년												
		1월	2월	3월	4월	5월	6월	7월	8월	9월	10월	11월	12월	
☒ 춘천시	집다리골자연휴양림	내국인	40,247	1,074	956	1,409	3,045	2,475	7,004	10,899	2,759	2,643	1,568	1,284
		외국인	38	1	1	1	3	2	7	11	3	4	2	2
		계	40,285	1,075	957	1,410	3,048	2,477	7,011	10,910	2,762	2,647	1,570	1,286
청평사관광지	내국인	165,110	4,523	6,152	15,480	23,926	18,740	15,281	27,125	14,876	15,335	10,741	4,573	
	외국인	494	12	18	30	47	37	45	81	43	86	51	46	
	계	165,604	4,535	6,170	15,510	23,973	18,777	15,326	27,206	14,919	15,421	10,792	4,619	
추곡1리 마을관리휴양지	내국인	-	-	-	0	0	0	263	325	0	-	-	-	
	외국인	0	-	-	0	0	0	0	0	0	-	-	-	
	계	588	-	-	0	0	0	263	325	0	-	-	-	
춘천베어스타운관광호텔	내국인	31,172	862	924	794	1,257	987	1,254	1,420	501	993	1,417	1,326	
	외국인	9,627	640	462	510	794	504	580	260	341	391	386	318	
	계	40,799	1,502	1,386	1,304	2,051	1,491	1,834	1,680	842	1,384	1,803	1,644	
춘천세종호텔	내국인	47,481	5,294	5,832	5,821	6,862	5,622	2,245	3,412	2,172	1,559	1,549	1,333	
	외국인	4,061	311	486	536	919	683	317	132	89	297	187	168	
	계	51,542	5,605	6,318	6,357	7,781	6,305	2,562	3,544	2,261	1,856	1,736	1,501	
춘천지구전적기념관	내국인	-	-	-	-	-	-	-	-	-	-	-	-	
	외국인	-	-	-	-	-	-	-	-	-	-	-	-	
	계	121,705	2,519	5,229	9,641	11,964	11,500	11,362	11,171	10,433	12,452	10,700	7,338	
팔미2리1 마을관리휴양지	내국인	-	-	-	0	0	0	980	610	0	-	-	-	
	외국인	0	-	-	0	0	0	0	0	0	-	-	-	
	계	1,590	-	-	0	0	0	980	610	0	-	-	-	
팔미2리2 마을관리휴양지	내국인	-	-	-	0	0	0	600	1,120	0	-	-	-	
	외국인	0	-	-	0	0	0	0	0	0	-	-	-	
	계	1,720	-	-	0	0	0	600	1,120	0	-	-	-	
한덕리마을관리휴양지	내국인	-	-	-	0	0	0	3,675	13,243	0	-	-	-	
	외국인	0	-	-	0	0	0	0	0	0	-	-	-	
	계	16,918	-	-	0	0	0	3,675	13,243	0	-	-	-	
계	16,918	-	-	0	0	0	3,675	13,243	0	-	-	-		

<계속>

구	원 주 시	2007년		2008년											
		1월	2월	3월	4월	5월	6월	7월	8월	9월	10월	11월	12월		
☒	간현관광지	내국인	-	0	0	3,505	10,332	11,410	11,563	13,930	26,855	4,041	4,103	0	0
		외국인	-	-	-	-	-	-	-	-	-	-	0	0	0
		계	-	0	3,505	10,332	11,410	11,563	13,930	26,855	4,041	4,103	0	0	0
동서울레스피어(유스호스텔)	외국인	내국인	129,487	9,046	21,011	60,827	17,948	18,445	13,530	8,700	6,384	7,428	6,794	2,226	5,422
		외국인	-	-	-	-	-	-	-	-	-	-	0	0	0
		계	129,487	9,046	21,011	60,827	17,948	18,445	13,530	8,700	6,384	7,428	6,794	2,226	5,422
백운 마을관리휴양지	외국인	내국인	1,010	0	0	-	-	-	-	800	1,200	1,800	0	0	0
		외국인	0	-	-	-	-	-	-	-	-	-	0	0	0
		계	1,010	0	0	-	-	-	-	800	1,200	1,800	0	0	0
용수골 마을관리휴양지	외국인	내국인	-	0	0	-	-	-	-	1,150	1,730	0	0	0	0
		외국인	-	-	-	-	-	-	-	-	-	-	0	0	0
		계	-	0	0	-	-	-	-	1,150	1,730	0	0	0	0
원주관광호텔	외국인	내국인	78,047	332	255	210	180	120	397	326	173	227	259	421	
		외국인	3,123	128	226	155	279	417	102	102	267	163	136	122	
		계	81,170	460	481	365	459	537	499	428	440	390	395	543	
천은사 마을관리휴양지	외국인	내국인	-	0	0	-	-	-	-	300	500	600	0	0	0
		외국인	-	-	-	-	-	-	-	-	-	-	0	0	0
		계	-	0	0	-	-	-	-	300	500	600	0	0	0
치악산 국립공원	외국인	내국인	-	-	-	-	-	-	-	-	-	-	-	-	-
		외국인	-	-	-	-	-	-	-	-	-	-	-	-	-
		계	456,376	21,892	25,769	18,873	25,113	43,449	29,684	27,653	45,968	29,901	89,758	42,817	15,488
치악산원주드림랜드	외국인	내국인	93,782	82,659	11,372	4,834	2,379	9,604	20,562	3,602	5,135	5,858	4,595	8,002	1,961
		외국인	-	-	600	30	15	140	40	-	-	-	-	0	0
		계	94,612	84,594	11,972	4,864	2,394	9,744	21,662	3,642	5,135	5,858	4,595	8,002	1,961
치악산자연휴양림	외국인	내국인	14,026	20,883	623	614	654	1,319	2,682	2,237	2,419	3,784	1,629	2,573	1,315
		외국인	-	-	-	-	-	-	-	-	-	-	-	-	0
		계	14,026	20,883	623	614	654	1,319	2,682	2,237	2,419	3,784	1,629	2,573	1,315

<계속>

구	원 주 시	2008년												
		2007년	1월	2월	3월	4월	5월	6월	7월	8월	9월	10월	11월	12월
☒ 칠봉 마을관리휴양지	내국인	-	2,845	0	0	-	-	-	1,127	1,718	0	0	0	0
	외국인	-	0	-	-	-	-	-	-	-	-	0	0	0
	계	-	2,845	0	0	-	-	-	1,127	1,718	0	0	0	0
한솔오벨리	내국인	644,958	671,988	54,838	39,355	38,465	52,840	45,775	62,375	78,485	43,920	67,595	56,745	53,275
	외국인	36,462	29,361	4,188	1,887	2,214	1,554	1,539	2,031	1,656	1,455	3,273	2,520	4,734
	계	681,420	701,349	59,026	41,242	40,679	54,394	47,314	64,406	80,141	45,375	70,868	59,265	58,009
황둔자연휴양림	내국인	37,761	44,413	1,136	3,310	3,560	3,824	4,192	5,401	6,431	5,446	5,590	3,427	1,280
	외국인	-	-	-	-	-	-	-	-	-	-	0	0	0
	계	37,761	44,413	1,136	3,310	3,560	3,824	4,192	5,401	6,431	5,446	5,590	3,427	1,280
☒ 강릉시	내국인	-	-	-	-	-	-	-	-	-	-	-	-	-
	외국인	-	-	-	-	-	-	-	-	-	-	-	-	-
	계	26,778	115,478	1,493	657	4,345	3,958	75,240	4,606	2,829	2,284	3,921	5,830	6,407
강문해수욕장	내국인	-	-	-	-	-	-	-	-	-	-	-	-	-
	외국인	-	-	-	-	-	-	-	-	-	-	-	-	-
	계	-	36,855	-	-	-	-	-	3,405	33,450	-	-	-	-
경포대	내국인	-	-	-	-	-	-	-	-	-	-	-	-	-
	외국인	-	-	-	-	-	-	-	-	-	-	-	-	-
	계	368,424	468,008	5,270	3,117	378,467	16,078	9,025	8,105	16,420	6,090	6,990	3,855	11,340
경포비치리조트(효산)	내국인	171,817	141,298	10,975	10,311	7,925	7,525	8,105	21,007	42,109	4,784	4,982	5,235	7,325
	외국인	-	-	-	-	-	-	-	-	-	-	-	-	-
	계	171,817	141,298	10,975	10,311	7,925	7,525	8,105	21,007	42,109	4,784	4,982	5,235	7,325
경포산장휴양콘도미니엄	내국인	75,287	70,900	6,744	5,688	4,727	7,043	6,487	6,248	8,214	4,022	6,124	4,289	7,124
	외국인	-	-	-	-	-	-	-	-	-	-	-	-	-
	계	75,287	70,900	6,744	5,688	4,727	7,043	6,487	6,248	8,214	4,022	6,124	4,289	7,124

<계속>

구	분	2007년		2008년																		
		1월	2월	3월	4월	5월	6월	7월	8월	9월	10월	11월	12월									
☒ 강릉시	☒ 경포해수욕장	내국인	-	-	-	-	-	-	-	-	-	-	-	-	-	-	-	-	-	-		
		외국인	-	-	-	-	-	-	-	-	-	-	-	-	-	-	-	-	-	-	-	-
		계	10,729,416	400,000	-	-	-	-	-	-	-	-	-	-	-	-	-	-	-	-	-	-
☒ 금진해수욕장	내국인	-	-	-	-	-	-	-	-	-	-	-	-	-	-	-	-	-	-	-	-	-
	외국인	-	-	-	-	-	-	-	-	-	-	-	-	-	-	-	-	-	-	-	-	-
	계	7,066	-	-	-	-	-	-	-	-	-	-	-	-	-	-	-	-	-	-	-	-
☒ 남항진해수욕장	내국인	-	-	-	-	-	-	-	-	-	-	-	-	-	-	-	-	-	-	-	-	-
	외국인	-	-	-	-	-	-	-	-	-	-	-	-	-	-	-	-	-	-	-	-	-
	계	9,490	-	-	-	-	-	-	-	-	-	-	-	-	-	-	-	-	-	-	-	-
☒ 단강골마을관리휴양지	내국인	12,690	-	-	-	-	-	-	-	-	-	-	-	-	-	-	-	-	-	-	-	-
	외국인	-	-	-	-	-	-	-	-	-	-	-	-	-	-	-	-	-	-	-	-	-
	계	12,690	-	-	-	-	-	-	-	-	-	-	-	-	-	-	-	-	-	-	-	-
☒ 대관령박물관	내국인	49,830	2,817	2,903	2,841	3,485	3,485	6,070	4,615	4,615	4,041	8,874	2,741	5,716	2,883	2,377	-	-	-	-	-	-
	외국인	-	-	4	-	-	-	7	-	-	1	47	3	-	11	2	-	-	-	-	-	-
	계	49,830	2,817	2,907	2,841	3,485	3,485	6,077	4,615	4,615	4,042	8,921	2,744	5,716	2,894	2,379	-	-	-	-	-	-
☒ 대관령자연휴양림	내국인	58,137	60,116	3,260	1,960	3,073	3,073	7,212	4,912	4,912	9,099	12,848	3,795	4,995	2,574	2,754	-	-	-	-	-	-
	외국인	-	-	1	-	-	-	-	-	-	9	13	8	3	-	-	-	-	-	-	-	-
	계	58,202	60,150	3,261	1,960	3,073	3,073	7,212	4,912	4,912	9,108	12,861	3,803	4,998	2,574	2,754	-	-	-	-	-	-
☒ 도직해수욕장	내국인	-	-	-	-	-	-	-	-	-	-	-	-	-	-	-	-	-	-	-	-	-
	외국인	-	-	-	-	-	-	-	-	-	-	-	-	-	-	-	-	-	-	-	-	-
	계	5,991	-	-	-	-	-	-	-	-	2,892	3,099	-	-	-	-	-	-	-	-	-	-
☒ 두능동마을관리휴양지	내국인	3,641	-	-	-	-	-	-	-	-	497	3,144	-	-	-	-	-	-	-	-	-	-
	외국인	83	-	-	-	-	-	-	-	-	8	75	-	-	-	-	-	-	-	-	-	-
	계	3,724	-	-	-	-	-	-	-	-	505	3,219	-	-	-	-	-	-	-	-	-	-
☒ 등명해수욕장	내국인	-	-	-	-	-	-	-	-	-	-	-	-	-	-	-	-	-	-	-	-	-
	외국인	-	-	-	-	-	-	-	-	-	-	-	-	-	-	-	-	-	-	-	-	-
	계	24,639	-	-	-	-	-	-	-	-	5,569	19,070	-	-	-	-	-	-	-	-	-	-

<계속>

구	분	2008년																						
		1월	2월	3월	4월	5월	6월	7월	8월	9월	10월	11월	12월											
☒ 강릉시	☒ 송정해수욕장	내국인	-	-	-	-	-	-	-	-	-	-	-	-	-	-	-	-	-	-	-	-	-	
		외국인	-	-	-	-	-	-	-	-	-	-	-	-	-	-	-	-	-	-	-	-	-	-
		계	11,712	-	-	-	-	-	-	2,674	9,038	-	-	-	-	-	-	-	-	-	-	-	-	-
순근해수욕장	내국인	-	-	-	-	-	-	-	-	-	-	-	-	-	-	-	-	-	-	-	-	-	-	-
	외국인	-	-	-	-	-	-	-	-	-	-	-	-	-	-	-	-	-	-	-	-	-	-	-
	계	14,209	-	-	-	-	-	-	3,050	11,159	-	-	-	-	-	-	-	-	-	-	-	-	-	-
썬크루즈리조트	내국인	107,476	117,214	10,662	8,096	6,480	6,848	9,936	7,858	12,880	17,822	6,983	9,770	9,275	10,604	-	-	-	-	-	-	-	-	-
	외국인	10,276	12,378	962	1,421	1,297	593	785	1,415	1,092	716	672	1,122	623	1,680	-	-	-	-	-	-	-	-	-
	계	117,752	129,592	11,624	9,517	7,777	7,441	10,721	9,273	13,972	18,538	7,655	10,892	9,898	12,284	-	-	-	-	-	-	-	-	-
썬크루즈조각공원	내국인	368,928	392,422	27,210	24,947	27,337	37,860	60,757	27,354	27,836	54,668	19,686	36,526	24,500	23,741	-	-	-	-	-	-	-	-	-
	외국인	563	-	200	120	203	-	-	-	-	-	-	-	-	-	-	-	-	-	-	-	-	-	-
	계	369,491	392,945	27,410	25,067	27,540	37,860	60,757	27,354	27,836	54,668	19,686	36,526	24,500	23,741	-	-	-	-	-	-	-	-	-
안목해수욕장	내국인	-	-	-	-	-	-	-	-	-	-	-	-	-	-	-	-	-	-	-	-	-	-	-
	외국인	-	-	-	-	-	-	-	-	-	-	-	-	-	-	-	-	-	-	-	-	-	-	-
	계	14,308	-	-	-	-	-	-	-	4,838	9,470	-	-	-	-	-	-	-	-	-	-	-	-	-
안인해수욕장	내국인	-	-	-	-	-	-	-	-	-	-	-	-	-	-	-	-	-	-	-	-	-	-	-
	외국인	-	-	-	-	-	-	-	-	-	-	-	-	-	-	-	-	-	-	-	-	-	-	-
	계	6,359	-	-	-	-	-	-	-	1,839	4,520	-	-	-	-	-	-	-	-	-	-	-	-	-
연곡해수욕장	내국인	-	-	-	-	-	-	-	-	-	-	-	-	-	-	-	-	-	-	-	-	-	-	-
	외국인	-	-	-	-	-	-	-	-	-	-	-	-	-	-	-	-	-	-	-	-	-	-	-
	계	29,345	-	-	-	-	-	-	-	7,441	21,904	-	-	-	-	-	-	-	-	-	-	-	-	-
염진해수욕장	내국인	-	-	-	-	-	-	-	-	-	-	-	-	-	-	-	-	-	-	-	-	-	-	-
	외국인	-	-	-	-	-	-	-	-	-	-	-	-	-	-	-	-	-	-	-	-	-	-	-
	계	2,917	-	-	-	-	-	-	-	1,037	1,880	-	-	-	-	-	-	-	-	-	-	-	-	-
영진해수욕장	내국인	-	-	-	-	-	-	-	-	-	-	-	-	-	-	-	-	-	-	-	-	-	-	-
	외국인	-	-	-	-	-	-	-	-	-	-	-	-	-	-	-	-	-	-	-	-	-	-	-
	계	21,301	-	-	-	-	-	-	-	5,797	15,504	-	-	-	-	-	-	-	-	-	-	-	-	-

<계속>

구	분	2007년		2008년																	
		1월	2월	3월	4월	5월	6월	7월	8월	9월	10월	11월	12월								
강릉시	오네골마을관리휴양지	내국인	-	-	-	-	-	-	-	-	-	-	-	-	-	-	-	-	-	-	
		외국인	-	-	-	-	-	-	-	-	-	-	-	-	-	-	-	-	-	-	-
		계	1,158	24	1,182	250	3	929	908	-	-	-	-	-	-	-	-	-	-	-	-
오대산국립공원소금강	내국인	-	-	-	-	-	-	-	-	-	-	-	-	-	-	-	-	-	-	-	
	외국인	-	-	-	-	-	-	-	-	-	-	-	-	-	-	-	-	-	-	-	
	계	228,459	3,444	4,440	6,897	12,049	21,894	17,951	23,092	39,496	15,575	60,096	19,702	3,883							
오죽헌.시립박물관	내국인	721,995	27,481	25,098	39,417	106,212	141,063	44,453	34,682	65,741	32,517	77,685	27,698	18,783							
	외국인	4,672	41	308	72	428	253	771	309	701	211	1,023	364	102							
	계	726,667	27,522	25,406	39,489	106,640	141,316	45,224	34,991	66,442	32,728	78,708	28,062	18,885							
옥계혜수욕장	내국인	-	-	-	-	-	-	-	-	-	-	-	-	-	-	-	-	-	-	-	
	외국인	-	-	-	-	-	-	-	-	-	-	-	-	-	-	-	-	-	-	-	
	계	47,128	-	-	-	-	-	-	26,857	20,271	-	-	-	-	-	-	-	-	-	-	
용연동마을관리휴양지	내국인	-	-	-	-	-	-	-	-	-	-	-	-	-	-	-	-	-	-	-	
	외국인	250	-	-	-	-	-	-	50	200	-	-	-	-	-	-	-	-	-	-	
	계	250	-	-	-	-	-	-	50	200	-	-	-	-	-	-	-	-	-	-	
장천마을관리휴양지	내국인	-	-	-	-	-	-	-	-	-	-	-	-	-	-	-	-	-	-	-	
	외국인	2,328	-	-	-	-	-	-	398	1,930	-	-	-	-	-	-	-	-	-	-	
	계	2,394	-	-	-	-	-	-	7	59	-	-	-	-	-	-	-	-	-	-	
정동진역	내국인	442,199	17,915	14,498	12,319	23,705	106,011	16,937	16,888	34,680	9,011	20,506	14,494	14,685							
	외국인	-	-	-	-	988	871	995	-	-	-	-	-	-							
	계	453,566	17,915	14,498	12,319	24,693	106,882	17,932	16,888	34,680	9,011	20,506	14,494	14,685							
정동진혜수욕장	내국인	-	-	-	-	-	-	-	-	-	-	-	-	-	-	-	-	-	-	-	
	외국인	-	-	-	-	-	-	-	-	-	-	-	-	-	-	-	-	-	-	-	
	계	34,589	-	-	-	-	-	-	6,759	27,830	-	-	-	-	-	-	-	-	-	-	
정동타임스토리	내국인	83,042	10,944	10,260	6,282	6,312	15,255	8,676	4,713	9,039	2,208	4,749	4,362	5,298							
	외국인	-	-	-	-	-	-	-	-	-	-	-	-	-							
	계	83,042	10,944	10,260	6,282	6,312	15,255	8,676	4,713	9,039	2,208	4,749	4,362	5,298							

<계속>

구	분	2008년												
		1월	2월	3월	4월	5월	6월	7월	8월	9월	10월	11월	12월	
☒ 강릉시	정동해운	내국인	41,330	3,357	2,180	4,318	5,311	2,142	3,828	6,504	1,676	4,055	2,510	2,398
		외국인	-	5	15	42	65	10	-	195	-	52	25	100
		계	41,849	3,362	2,195	4,360	5,376	2,152	3,828	6,699	1,676	4,107	2,535	2,498
주문진리조트	내국인	16,339	1,236	1,319	1,400	2,246	1,369	1,334	2,095	546	1,285	1,274	1,067	
	외국인	-	-	-	-	-	-	-	-	-	-	-	-	
	계	16,339	1,236	1,319	1,400	2,246	1,369	1,334	2,095	546	1,285	1,274	1,067	
주문진항	내국인	-	-	-	-	-	-	-	-	-	-	-	-	
	외국인	-	-	-	-	-	-	-	-	-	-	-	-	
	계	1,066,087	1,038,292	39,701	103,911	129,168	96,125	35,030	121,201	69,984	200,120	72,135	91,660	
주문진해수욕장	내국인	-	-	-	-	-	-	-	-	-	-	-	-	
	외국인	-	-	-	-	-	-	-	-	-	-	-	-	
	계	617,805	-	-	-	-	-	102,784	515,021	-	-	-	-	
참소리박물관	내국인	154,339	17,255	8,920	30,495	42,271	18,043	16,091	20,718	9,636	10,931	3,315	4,596	
	외국인	2,115	2,662	71	163	262	364	235	345	341	317	118	111	
	계	156,454	199,097	8,991	30,658	42,533	18,407	16,326	21,063	9,977	11,248	3,433	4,707	
통일공원	내국인	335,998	372,367	23,047	42,406	58,335	25,976	25,809	51,242	18,873	32,193	24,614	19,027	
	외국인	8,193	18,045	1,687	1,140	1,118	1,921	1,846	1,721	848	1,466	1,234	2,603	
	계	344,191	390,412	24,734	43,546	59,453	27,897	27,655	52,963	19,721	33,659	25,848	21,630	
포세즌비치관광호텔	내국인	6,808	5,211	392	240	392	365	656	749	345	587	355	445	
	외국인	160	235	26	10	16	14	16	19	38	65	3	10	
	계	6,968	5,446	418	250	408	379	672	768	383	652	358	455	
하슬라이트월드	내국인	59,982	59,992	3,597	4,813	10,603	3,599	4,219	7,331	3,302	7,395	4,137	4,962	
	외국인	817	277	2	-	9	57	21	13	8	18	128	21	
	계	60,799	60,269	3,599	4,813	10,612	3,656	4,240	7,344	3,310	7,413	4,265	4,983	
하평해수욕장	내국인	-	-	-	-	-	-	-	-	-	-	-	-	
	외국인	-	-	-	-	-	-	-	-	-	-	-	-	
	계	-	5,549	-	-	-	-	1,226	4,323	-	-	-	-	

<계속>

구	분	2007년	2008년	1월	2월	3월	4월	5월	6월	7월	8월	9월	10월	11월	12월	
강릉시	향호해수욕장	-	-	-	-	-	-	-	-	-	-	-	-	-	-	
		-	-	-	-	-	-	-	-	-	-	-	-	-	-	
		-	96,746	-	-	-	-	27,673	69,073	-	-	-	-	-	-	-
	호텔아그니	9,293	3,623	536	562	570	220	206	206	146	404	425	66	196	135	157
		4	-	-	-	-	-	-	-	-	-	-	-	-	-	-
		9,297	3,623	536	562	570	220	206	206	146	404	425	66	196	135	157
	호텔현대 경포대	64,447	58,953	4,496	3,660	8,466	4,042	4,884	4,504	4,504	5,221	7,363	3,628	4,961	3,778	3,950
		697	891	38	23	65	6	40	97	97	41	34	35	82	387	43
		65,144	59,844	4,534	3,683	8,531	4,048	4,924	4,601	4,601	5,262	7,397	3,663	5,043	4,165	3,993
	동해시	동해고래화석박물관	33,806	33,933	2,570	2,518	2,513	2,626	5,223	2,466	2,970	5,714	986	4,073	1,318	956
-			-	0	-	-	-	-	-	-	10	9	7	17	13	9
33,975			33,998	2,570	2,518	2,513	2,626	5,223	2,466	2,466	2,980	5,723	993	4,090	1,331	965
망상오토캠핑리조트		74,428	83,580	5,405	5,399	4,475	7,012	7,102	7,102	8,717	9,257	11,173	7,144	6,990	4,788	6,118
		-	-	1	2	2	-	-	-	1	32	24	17	153	132	176
		74,522	84,120	5,406	5,401	4,477	7,012	7,102	8,718	8,718	9,289	11,197	7,161	7,143	4,920	6,294
망상해수욕장관광지		-	-	-	-	-	-	-	-	-	-	-	-	-	-	-
		-	-	-	-	-	-	-	-	-	-	-	-	-	-	-
		5,967,818	6,645,601	66,500	7,500	11,000	22,000	30,500	38,210	2,443,734	3,927,592	18,390	15,320	12,810	52,045	
무릉계곡		514,076	448,764	15,020	22,964	24,691	29,267	53,323	34,332	34,332	26,878	59,354	27,347	85,410	48,477	21,701
	414	-	3	17	7	-	-	-	-	25	40	27	635	451	238	
	514,490	450,207	15,023	22,981	24,698	29,267	53,323	34,332	34,332	26,903	59,394	27,374	86,045	48,928	21,939	
천곡동굴	315,128	377,908	12,598	11,062	19,242	42,129	58,128	21,167	21,167	49,094	90,847	11,361	38,376	14,610	9,294	
	352	593	35	29	6	4	86	16	16	66	82	47	149	65	8	
	315,480	378,501	12,633	11,091	19,248	42,133	58,214	21,183	21,183	49,160	90,929	11,408	38,525	14,675	9,302	

<계속>

구	분	2007년	2008년	1월	2월	3월	4월	5월	6월	7월	8월	9월	10월	11월	12월
☒ 동해시	추암해수욕장	-	-	-	-	-	-	-	-	-	-	-	-	-	-
		-	-	-	-	-	-	-	-	-	-	-	-	-	-
		481,982	478,300	63,000	6,900	22,700	30,200	39,460	48,900	63,293	65,468	19,847	31,287	20,125	67,120
☒ 태백시	용연동굴	106,653	99,731	10,137	7,554	3,414	6,278	9,327	6,326	9,999	27,908	5,050	5,684	4,669	3,385
		216	266	7	11	5	27	27	20	42	47	6	38	9	27
		106,869	99,997	10,144	7,565	3,419	6,305	9,354	6,346	10,041	27,955	5,056	5,722	4,678	3,412
태백고원자연휴양림	26,333	31,826	3,320	2,984	1,266	1,396	2,386	2,094	2,094	2,854	5,204	2,650	3,034	1,904	2,734
	-	-	-	-	-	-	-	-	-	-	-	-	-	-	-
	26,333	31,826	3,320	2,984	1,266	1,396	2,386	2,094	2,094	2,854	5,204	2,650	3,034	1,904	2,734
태백산도립공원	733,644	685,529	284,900	147,189	22,838	16,995	40,842	32,534	32,534	15,986	43,191	11,232	28,648	15,506	25,668
	597	-	10	101	6	26	28	28	28	5	130	10	13	-	-
	734,241	685,884	284,910	147,290	22,844	17,021	40,868	32,562	32,562	15,991	43,321	11,242	28,661	15,506	25,668
태백산민박촌	46,241	46,854	6,368	4,820	1,825	2,931	3,466	2,240	2,240	4,684	8,048	1,955	3,243	1,910	5,364
	-	-	-	-	-	-	-	-	-	-	-	-	-	-	-
	46,241	46,854	6,368	4,820	1,825	2,931	3,466	2,240	2,240	4,684	8,048	1,955	3,243	1,910	5,364
태백체험공원	14,506	13,315	588	512	494	788	1,687	1,078	1,078	1,281	1,620	1,117	1,500	1,402	1,248
	-	-	-	-	-	-	-	-	-	-	-	-	-	-	-
	14,506	13,315	588	512	494	788	1,687	1,078	1,078	1,281	1,620	1,117	1,500	1,402	1,248
황지연못	-	-	-	-	-	-	-	-	-	-	-	-	-	-	-
	-	-	-	-	-	-	-	-	-	-	-	-	-	-	-
	594,150	644,260	159,365	122,075	32,775	31,300	34,500	29,500	40,725	79,750	17,250	41,585	24,800	30,635	
☒ 속초시	강원관광정보센터	117,758	103,678	10,026	5,062	4,972	5,922	17,110	7,755	7,008	13,237	4,975	15,482	5,986	6,143
		867	-	17	30	19	45	66	61	115	66	55	-	34	31
		118,625	104,217	10,043	5,092	4,991	5,967	17,176	7,816	7,123	13,303	5,030	15,482	6,020	6,174

<계속>

구	분	2007년		2008년															
		1월	2월	3월	4월	5월	6월	7월	8월	9월	10월	11월	12월						
☒	숙	시	☒	국민은행연수원	34,279	-	2,419	2,486	2,540	4,514	3,274	2,345	3,250	4,516	2,400	3,543	-	-	
					0	-	-	-	-	-	-	-	-	-	-	-	-	-	-
					34,279	2,419	2,486	2,540	4,514	3,274	2,345	3,250	4,516	2,400	3,543	-	-	-	-
그배관광호텔	17,979	19,143	1,815	1,641	1,284	1,467	1,556	1,148	2,460	896	2,222	1,404	1,296	-	-	-	-		
	58	-	-	-	-	-	196	-	-	-	-	13	7	-	-	-	-		
	18,037	19,364	1,815	1,641	1,284	1,467	1,752	1,148	2,460	896	2,235	1,411	1,296	-	-	-	-		
금호실업휴양콘도미니엄	284,292	323,431	32,723	24,220	15,161	31,600	34,611	21,667	41,923	16,464	30,723	23,218	24,668	-	-	-	-		
	9,813	13,220	1,060	953	1,237	994	488	315	241	344	787	1,613	5,097	-	-	-	-		
	294,105	336,651	33,783	25,173	16,398	32,594	35,099	21,982	42,164	16,808	31,510	24,831	29,765	-	-	-	-		
농협실업연수원	67,891	63,533	6,823	4,397	3,691	4,500	4,512	4,287	7,318	9,005	3,122	6,163	4,341	-	-	-	-		
	0	-	-	-	-	-	-	-	-	-	-	-	-	-	-	-	-		
	67,891	63,533	6,823	4,397	3,691	4,500	4,512	4,287	7,318	9,005	3,122	6,163	4,341	-	-	-	-		
대표항 (구 대표주차장)	-	-	-	-	-	-	-	-	-	-	-	-	-	-	-	-	-		
	-	-	-	-	-	-	-	-	-	-	-	-	-	-	-	-	-		
	2,625,053	2,871,728	300,184	198,317	173,958	196,154	241,241	186,770	519,813	109,712	327,844	203,215	167,776	-	-	-	-		
대한주택공사연수원	60,270	56,671	6,345	5,335	4,059	9,944	3,797	2,898	6,350	6,192	1,741	3,663	2,997	3,350	-	-	-		
	12	-	-	-	-	-	-	-	2	2	4	-	-	6	-	-	-		
	60,282	56,685	6,345	5,335	4,059	9,944	3,797	2,898	6,352	6,194	1,745	3,663	2,997	3,356	-	-	-		
동양리조트	197,579	209,957	14,558	14,588	10,143	13,688	20,256	19,516	19,936	34,426	10,248	19,481	15,841	17,276	-	-	-		
	39	-	2,912	2,918	2,029	-	-	1,073	-	-	-	-	-	-	-	-	-		
	197,618	218,889	17,470	17,506	12,172	13,688	20,589	20,589	19,936	34,426	10,248	19,481	15,841	17,276	-	-	-		
동해휴양콘도미니엄	62,007	61,734	5,070	4,634	3,391	5,933	9,778	4,463	7,679	7,951	2,033	4,838	3,122	2,842	-	-	-		
	43	-	-	-	-	-	-	-	-	-	-	88	-	-	-	-	-		
	62,050	61,822	5,070	4,634	3,391	5,933	9,778	4,463	7,679	7,951	2,033	4,926	3,122	2,842	-	-	-		
마레몬스관광호텔	75,107	87,193	5,289	8,387	4,824	8,254	7,594	11,434	7,358	9,159	5,110	6,586	6,215	6,983	-	-	-		
	3,659	4,067	150	262	64	896	653	279	151	115	92	1,142	134	129	-	-	-		
	78,766	91,260	5,439	8,649	4,888	9,150	8,247	11,713	7,509	9,274	5,202	7,728	6,349	7,112	-	-	-		

<계속>

구		2007년		2008년											
분		1월	2월	3월	4월	5월	6월	7월	8월	9월	10월	11월	12월		
☒	수 소 시 ☒														
	사조마을실악콘도미니엄	157,059	196,266	8,024	15,337	19,715	13,099	30,976	16,210	19,695	32,794	2,708	12,881	14,484	10,343
	외국인	34	-	-	-	7	-	86	889	-	-	-	-	63	179
	계	157,093	197,490	8,024	15,337	19,722	13,099	31,062	17,099	19,695	32,794	2,708	12,881	14,547	10,522
	서울시공무원연수원	50,486	48,397	4,794	4,341	3,129	4,614	4,643	4,408	3,882	4,960	2,250	4,403	3,553	3,420
	외국인	0	-	-	-	-	-	-	-	-	-	-	-	-	-
	계	50,486	48,397	4,794	4,341	3,129	4,614	4,643	4,408	3,882	4,960	2,250	4,403	3,553	3,420
	실악교육문화회관	64,405	76,925	4,236	2,614	1,743	12,605	11,864	6,788	7,027	11,304	3,556	7,206	3,431	4,551
	외국인	0	-	-	-	3	-	-	-	-	20	-	-	-	-
	계	64,405	76,948	4,236	2,614	1,746	12,605	11,864	6,788	7,027	11,324	3,556	7,206	3,431	4,551
	실악비치콘도	135,665	147,104	12,020	13,916	8,935	10,832	15,219	12,303	16,794	18,137	7,143	12,768	9,164	9,873
	외국인	99	-	-	-	-	-	-	1,617	-	17	-	6	-	-
	계	135,764	148,744	12,020	13,916	8,935	10,832	15,219	13,920	16,794	18,154	7,143	12,774	9,164	9,873
	실악산관광호텔	8,949	13,025	783	764	925	1,120	1,523	945	958	2,153	568	1,632	988	666
	외국인	1,214	1,320	11	20	8	168	45	117	99	3	137	581	81	50
	계	10,163	14,345	794	784	933	1,288	1,568	1,062	1,057	2,156	705	2,213	1,069	716
	실악산국립공원(실악동)	-	-	-	-	-	-	-	-	-	-	-	-	-	-
	외국인	-	-	-	-	-	-	-	-	-	-	-	-	-	-
	계	2,729,559	2,208,380	144,787	124,375	106,670	170,694	223,951	120,602	138,578	238,516	140,711	465,954	200,171	133,371
	실악워터피아	639,684	599,870	64,036	56,379	30,931	26,610	55,814	42,618	82,083	114,015	19,875	32,385	32,026	43,098
	외국인	37,694	59,206	2,277	5,078	3,320	1,617	1,283	1,211	1,547	1,495	763	34,244	1,241	5,130
	계	677,378	659,076	66,313	61,457	34,251	28,227	57,097	43,829	83,630	115,510	20,638	66,629	33,267	48,228
	실악파인리조트	107,106	110,197	4,395	5,505	7,277	15,354	20,026	12,000	8,672	12,592	4,315	9,615	4,938	5,508
	외국인	11,265	12,146	2,605	1,698	797	974	285	122	399	206	67	470	2,678	1,845
	계	118,371	122,343	7,000	7,203	8,074	16,328	20,311	12,122	9,071	12,798	4,382	10,085	7,616	7,353
	실악파크	42,435	44,886	3,318	2,786	2,881	2,923	5,354	3,271	4,645	7,427	2,024	5,809	2,190	2,258
	외국인	13,308	16,970	938	1,105	1,566	712	1,315	2,076	1,054	575	973	3,569	952	2,135
	계	55,743	61,856	4,256	3,891	4,447	3,635	6,669	5,347	5,699	8,002	2,997	9,378	3,142	4,393

<계속>

구	분	2008년																
		1월	2월	3월	4월	5월	6월	7월	8월	9월	10월	11월	12월					
☒	숙초시	실악한화리조트	내국인	1,583,738	1,567,319	119,277	113,772	63,384	94,650	139,654	99,773	179,392	252,274	60,446	182,620	133,375	128,702	
			외국인	77,813	65,391	11,667	10,105	4,688	762	2,992	3,046	3,181	282	3,046	282	8,261	3,590	11,012
			계	1,661,551	1,632,710	130,944	123,877	68,072	95,412	145,459	182,384	255,320	102,954	182,384	255,320	60,728	190,881	136,965
☒	숙초로알관광호텔	내국인	8,870	14,624	834	781	1,025	1,146	1,760	1,411	1,011	1,011	1,722	1,011	1,345	1,445	1,133	
		외국인	556	800	15	60	1	24	22	66	55	305	22	305	55	20	155	
		계	9,426	15,424	849	841	1,026	1,170	1,782	1,477	1,477	1,316	1,744	1,744	1,316	1,400	1,465	1,288
☒	숙초시박물관	내국인	64,880	80,144	1,762	4,408	4,276	6,476	18,390	8,076	8,076	5,515	8,624	5,053	10,180	3,791	3,593	
		외국인	733	2,384	1,952	7	2	7	32	10	10	13	96	38	172	9	46	
		계	65,613	82,528	3,714	4,415	4,278	6,483	18,422	8,086	8,086	5,528	8,720	8,720	5,091	10,352	3,800	3,639
☒	숙초해수욕장	내국인	-	-	-	-	-	-	-	-	-	-	-	-	-	-	-	
		외국인	-	-	-	-	-	-	-	-	-	-	-	-	-	-	-	
		계	-	2,442,352	-	-	-	-	-	538,399	1,903,953	-	-	-	-	-	-	-
☒	신용보증기금연수원	내국인	28,819	16,205	1,693	952	245	3,510	816	4,248	872	2,070	298	553	590	590	358	
		외국인	0	-	-	-	-	-	-	-	-	-	-	-	-	-	-	
		계	28,819	16,205	1,693	952	245	3,510	816	4,248	4,248	872	2,070	298	553	590	590	358
☒	연호실악휴양콘도	내국인	84,222	94,285	4,670	6,751	5,250	12,438	13,544	9,027	8,936	14,645	2,715	6,880	5,141	4,288		
		외국인	0	-	-	-	-	-	-	-	-	-	-	-	-	-		
		계	84,222	94,285	4,670	6,751	5,250	12,438	13,544	9,027	8,936	14,645	2,715	6,880	5,141	4,288		
☒	정보통신부수련원	내국인	38,225	31,080	2,009	1,880	1,399	3,763	3,630	5,876	2,720	3,415	1,488	2,609	179	2,112		
		외국인	0	-	-	-	-	-	-	-	-	-	-	-	-	-		
		계	38,225	31,080	2,009	1,880	1,399	3,763	3,630	5,876	2,720	3,415	1,488	2,609	179	2,112		
☒	칸싱턴스타호텔	내국인	98,508	109,204	8,856	8,837	5,446	7,646	10,083	8,146	10,702	16,142	5,557	13,446	6,203	8,140		
		외국인	10,268	7,639	494	501	1,775	424	571	456	609	931	309	767	343	459		
		계	108,776	116,843	9,350	9,338	7,221	8,070	10,654	8,602	8,602	11,311	17,073	5,866	14,213	6,546	8,599	
☒	코레스코실업콘도	내국인	130,385	126,157	14,801	12,172	4,571	12,147	10,885	11,803	11,362	18,544	5,825	10,168	7,869	6,010		
		외국인	35	-	-	-	-	-	632	-	-	-	-	-	-	-		
		계	130,420	126,789	14,801	12,172	4,571	12,147	10,885	12,435	11,803	11,362	18,544	5,825	10,168	7,869	6,010	

<계속>

구	분	2008년																		
		1월	2월	3월	4월	5월	6월	7월	8월	9월	10월	11월	12월							
☒	속	시	☒	내국인	29,887	26,726	3,850	1,396	956	1,574	2,975	2,322	2,730	5,064	1,794	2,097	1,398	570		
				외국인	0	-	-	-	-	-	-	-	-	-	-	-	-	-	-	-
				계	29,887	26,726	3,850	1,396	956	1,574	2,975	2,322	2,730	2,322	2,730	5,064	1,794	2,097	1,398	570
				한국도로공사연수원	21,444	31,735	2,246	1,846	1,357	4,494	2,161	5,585	2,224	4,126	1,104	2,666	1,104	2,666	1,908	2,018
☒	속	시	☒	내국인	0	-	-	-	-	-	-	-	-	-	-	-	-	-	-	
				외국인	21,444	31,735	2,246	1,846	1,357	4,494	2,161	5,585	2,224	4,126	1,104	2,666	1,104	2,666	1,908	2,018
				계	21,444	31,735	2,246	1,846	1,357	4,494	2,161	5,585	2,224	4,126	1,104	2,666	1,104	2,666	1,908	2,018
				한국콘도미니엄	14,934	16,533	596	854	244	629	1,776	1,333	2,082	3,331	868	2,671	1,271	878	-	-
☒	속	시	☒	내국인	0	-	-	-	-	-	-	-	-	-	-	-	-	-	-	
				외국인	14,934	16,533	596	854	244	629	1,776	1,333	2,082	3,331	868	2,671	1,271	878	-	-
				계	14,934	16,533	596	854	244	629	1,776	1,333	2,082	3,331	868	2,671	1,271	878	-	-
				한진속초연수원	40,961	40,088	3,513	2,872	2,884	3,480	4,150	5,360	4,056	2,592	1,292	2,123	4,211	3,555	7	-
☒	속	시	☒	내국인	3	-	-	-	-	-	-	-	-	-	-	-	-	-	-	
				외국인	40,964	40,095	3,513	2,872	2,884	3,480	4,150	5,360	4,056	2,592	1,292	2,123	4,211	3,555	7	-
				계	40,964	40,095	3,513	2,872	2,884	3,480	4,150	5,360	4,056	2,592	1,292	2,123	4,211	3,555	7	-
				현대해미리 설악	215,167	220,683	3,521	16,328	12,200	11,320	25,595	24,640	28,406	64,974	375	13,997	1,197	18,130	29	-
☒	속	시	☒	내국인	0	-	-	-	-	-	-	-	-	-	-	-	-	-	-	
				외국인	215,167	220,902	3,521	16,328	12,200	11,320	25,595	24,640	28,406	64,974	375	13,997	1,197	18,130	29	-
				계	215,167	220,902	3,521	16,328	12,200	11,320	25,595	24,640	28,406	64,974	375	13,997	1,197	18,130	29	-
				호텔굿모닝	59,466	49,024	1,787	3,032	2,449	3,197	4,749	7,959	5,054	8,158	2,391	4,095	3,272	2,881	-	-
☒	속	시	☒	내국인	486	-	-	-	-	-	-	881	-	-	-	-	-	-	-	
				외국인	59,952	49,905	1,787	3,032	2,449	3,197	4,749	8,840	5,054	8,158	2,391	4,095	3,272	2,881	-	-
				계	59,952	49,905	1,787	3,032	2,449	3,197	4,749	8,840	5,054	8,158	2,391	4,095	3,272	2,881	-	-
				강원종합박물관	152,910	97,673	4,877	4,870	12,635	4,877	4,870	12,635	7,222	10,544	5,500	15,979	9,357	4,307	24	-
☒	속	시	☒	내국인	-	-	-	-	-	-	-	-	-	-	-	-	-	-	-	
				외국인	153,408	97,874	4,877	4,870	12,635	4,877	4,870	12,635	7,252	10,594	5,520	16,042	9,371	4,331	-	-
				계	153,408	97,874	4,877	4,870	12,635	4,877	4,870	12,635	7,252	10,594	5,520	16,042	9,371	4,331	-	-
				공촌해수욕장	-	-	-	-	-	-	-	-	-	-	-	-	-	-	-	-
☒	속	시	☒	내국인	-	-	-	-	-	-	-	-	-	-	-	-	-	-		
				외국인	-	-	-	-	-	-	-	-	-	-	-	-	-	-	-	-
계				-	-	-	-	-	-	-	-	-	-	-	-	-	-			
계				103,906	-	-	-	-	-	6,735	97,171	-	-	-	-	-	-	-		

<계속>

구	분	2008년														
		1월	2월	3월	4월	5월	6월	7월	8월	9월	10월	11월	12월			
☒	삼척시	대이리 군립공원	내국인	682,346	28,737	28,936	49,342	82,862	103,906	60,393	56,373	98,200	40,097	66,312	39,503	27,685
			외국인	1,755	70	112	78	70	78	374	287	236	241	50	79	
			계	684,101	28,807	29,048	49,420	82,932	60,471	56,747	98,487	40,333	66,553	39,553	66,553	39,553
덕산해수욕장	내국인	-	-	-	-	-	-	-	-	-	-	-	-	-	-	
	외국인	-	-	-	-	-	-	-	-	-	-	-	-	-	-	
	계	127,827	-	-	-	-	-	19,795	108,032	-	-	-	-	-	-	
등골엑스포타운	내국인	195,186	4,591	11,945	9,868	21,186	21,773	8,951	22,986	39,674	18,427	47,310	13,181	6,141		
	외국인	1,869	9	41	13	42	31	22	122	129	66	672	64	7		
	계	197,055	4,600	11,986	9,881	21,228	21,804	8,973	23,108	39,803	18,493	47,982	13,245	6,148		
맹방해수욕장	내국인	-	-	-	-	-	-	-	-	-	-	-	-	-	-	
	외국인	-	-	-	-	-	-	-	-	-	-	-	-	-	-	
	계	519,927	-	-	-	-	-	-	78,074	441,853	-	-	-	-	-	
민물고기전시관	내국인	-	-	-	-	-	-	-	-	-	-	-	-	-	-	
	외국인	-	-	-	-	-	-	-	-	-	-	-	-	-	-	
	계	14,884	472	737	770	3,598	1,567	1,225	2,744	1,224	1,590	725	725	463		
삼척해수욕장	내국인	-	-	-	-	-	-	-	-	-	-	-	-	-	-	
	외국인	-	-	-	-	-	-	-	-	-	-	-	-	-	-	
	계	834,542	-	-	-	-	-	-	162,652	671,890	-	-	-	-	-	
상맹방해수욕장	내국인	-	-	-	-	-	-	-	-	-	-	-	-	-	-	
	외국인	-	-	-	-	-	-	-	-	-	-	-	-	-	-	
	계	37,490	-	-	-	-	-	-	3,510	33,980	-	-	-	-	-	
어촌민속전시관	내국인	273,571	14,113	13,411	21,362	38,916	37,105	21,445	19,039	29,239	12,421	37,720	25,955	17,683		
	외국인	-	5	38	137	26	48	65	30	23	72	100	15	11		
	계	274,419	14,118	13,449	21,499	38,942	37,153	21,510	19,069	29,262	12,493	37,820	25,970	17,694		
옹화해수욕장	내국인	-	-	-	-	-	-	-	-	-	-	-	-	-	-	
	외국인	-	-	-	-	-	-	-	-	-	-	-	-	-	-	
	계	124,812	-	-	-	-	-	-	12,587	112,225	-	-	-	-	-	

<계속>

구	분	2008년																						
		1월	2월	3월	4월	5월	6월	7월	8월	9월	10월	11월	12월											
☒ 삼척시	☒ 임원해수욕장	내국인	-	-	-	-	-	-	-	-	-	-	-	-	-	-	-	-	-	-	-	-	-	
		외국인	-	-	-	-	-	-	-	-	-	-	-	-	-	-	-	-	-	-	-	-	-	-
		계	44,797	-	-	-	-	-	5,567	39,230	-	-	-	-	-	-	-	-	-	-	-	-	-	-
작은후진 해수욕장	내국인	-	-	-	-	-	-	-	-	-	-	-	-	-	-	-	-	-	-	-	-	-	-	-
	외국인	-	-	-	-	-	-	-	-	-	-	-	-	-	-	-	-	-	-	-	-	-	-	-
	계	64,771	-	-	-	-	-	8,290	56,481	-	-	-	-	-	-	-	-	-	-	-	-	-	-	-
장호해수욕장	내국인	-	-	-	-	-	-	-	-	-	-	-	-	-	-	-	-	-	-	-	-	-	-	-
	외국인	-	-	-	-	-	-	-	-	-	-	-	-	-	-	-	-	-	-	-	-	-	-	-
	계	95,059	-	-	-	-	-	9,304	85,755	-	-	-	-	-	-	-	-	-	-	-	-	-	-	-
증신해수욕장	내국인	-	-	-	-	-	-	-	-	-	-	-	-	-	-	-	-	-	-	-	-	-	-	-
	외국인	-	-	-	-	-	-	-	-	-	-	-	-	-	-	-	-	-	-	-	-	-	-	-
	계	66,476	-	-	-	-	-	7,274	59,202	-	-	-	-	-	-	-	-	-	-	-	-	-	-	-
펠리스관광호텔	내국인	23,635	2,274	2,038	3,500	2,800	2,200	1,642	3,134	1,533	5,735	5,840	5,988	-	-	-	-	-	-	-	-	-	-	-
	외국인	743	369	42	70	55	10	5	23	8	65	10	12	-	-	-	-	-	-	-	-	-	-	-
	계	24,378	2,335	2,080	3,570	2,855	2,210	1,647	3,157	1,541	5,800	5,850	6,000	-	-	-	-	-	-	-	-	-	-	-
하맹방 해수욕장	내국인	-	-	-	-	-	-	-	-	-	-	-	-	-	-	-	-	-	-	-	-	-	-	-
	외국인	-	-	-	-	-	-	-	-	-	-	-	-	-	-	-	-	-	-	-	-	-	-	-
	계	39,941	-	-	-	-	-	4,259	35,682	-	-	-	-	-	-	-	-	-	-	-	-	-	-	-
한재밀해수욕장	내국인	-	-	-	-	-	-	-	-	-	-	-	-	-	-	-	-	-	-	-	-	-	-	-
	외국인	-	-	-	-	-	-	-	-	-	-	-	-	-	-	-	-	-	-	-	-	-	-	-
	계	33,735	-	-	-	-	-	3,270	30,465	-	-	-	-	-	-	-	-	-	-	-	-	-	-	-
호산해수욕장	내국인	-	-	-	-	-	-	-	-	-	-	-	-	-	-	-	-	-	-	-	-	-	-	-
	외국인	-	-	-	-	-	-	-	-	-	-	-	-	-	-	-	-	-	-	-	-	-	-	-
	계	57,586	-	-	-	-	-	5,117	52,469	-	-	-	-	-	-	-	-	-	-	-	-	-	-	-
황영조기념공원	내국인	-	-	-	-	-	-	-	-	-	-	-	-	-	-	-	-	-	-	-	-	-	-	-
	외국인	-	-	-	-	-	-	-	-	-	-	-	-	-	-	-	-	-	-	-	-	-	-	-
	계	43,377	1,773	1,551	7,393	8,687	4,040	2,602	6,518	1,253	3,019	2,255	1,216	-	-	-	-	-	-	-	-	-	-	-

<계속>

구		2007년		2008년		1월	2월	3월	4월	5월	6월	7월	8월	9월	10월	11월	12월
☞	홍천군																
	가리산자연휴양림	37,995	37,850	1,204	2,154	2,538	3,359	4,912	4,658	3,730	4,052	2,599	2,964	4,305	1,375		
	외국인	0	0	0	0	0	0	0	0	0	0	0	0	0	0	0	0
	계	37,995	37,850	1,204	2,154	2,538	3,359	4,912	4,658	3,730	4,052	2,599	2,964	4,305	1,375		
	개야강변 마을관리휴양지	3,251	3,964	0	0	0	0	0	620	932	2,412	0	0	0	0	0	0
	외국인	0	0	0	0	0	0	0	0	0	0	0	0	0	0	0	0
	계	3,251	3,964	0	0	0	0	0	620	932	2,412	0	0	0	0	0	0
	대명비발디파크	2,162,598	2,572,011	319,508	274,344	115,264	197,090	169,346	182,496	269,059	304,522	133,153	192,474	161,668	253,087		
	외국인	85,193	41,227	4,116	3,441	3,519	2,233	3,242	4,321	2,034	1,434	2,207	3,724	3,243	7,713		
	계	2,247,791	2,613,238	323,624	277,785	118,783	199,323	172,588	186,817	271,093	305,956	135,360	196,198	164,911	260,800		
	대명비발디파크 오션월드	847,123	1,244,499	73,109	67,685	25,729	24,177	74,181	141,942	269,789	364,894	66,733	36,250	37,429	62,581		
	외국인	0	0	0	0	0	0	0	0	0	0	0	0	0	0	0	0
	계	847,123	1,244,499	73,109	67,685	25,729	24,177	74,181	141,942	269,789	364,894	66,733	36,250	37,429	62,581		
	대진교강변 마을관리휴양지	2,780	2,517	0	0	0	0	0	263	597	1,657	0	0	0	0	0	0
	외국인	0	0	0	0	0	0	0	0	0	0	0	0	0	0	0	0
	계	2,780	2,517	0	0	0	0	0	263	597	1,657	0	0	0	0	0	0
	밤별강변 마을관리휴양지	5,547	4,581	0	0	0	0	0	1,096	1,584	1,901	0	0	0	0	0	0
	외국인	0	0	0	0	0	0	0	0	0	0	0	0	0	0	0	0
	계	5,547	4,581	0	0	0	0	0	1,096	1,584	1,901	0	0	0	0	0	0
	삼봉자연휴양림	53,022	51,513	2,221	2,276	1,526	1,431	4,779	4,451	7,596	12,851	3,796	6,616	2,118	1,852		
	외국인	0	0	0	0	0	0	0	0	0	0	0	0	0	0	0	0
	계	53,022	51,513	2,221	2,276	1,526	1,431	4,779	4,451	7,596	12,851	3,796	6,616	2,118	1,852		
	수산강변 마을관리휴양지	1,519	1,636	0	0	0	0	0	173	234	1,229	0	0	0	0	0	0
	외국인	0	0	0	0	0	0	0	0	0	0	0	0	0	0	0	0
	계	1,519	1,636	0	0	0	0	0	173	234	1,229	0	0	0	0	0	0

<계속>

구	분	2007년	2008년	1월	2월	3월	4월	5월	6월	7월	8월	9월	10월	11월	12월
☒	홍천군														
	수타사	-	-	-	-	-	-	-	-	-	-	-	-	-	-
	내국인	-	-	-	-	-	-	-	-	-	-	-	-	-	-
	외국인	-	-	-	-	-	-	-	-	-	-	-	-	-	-
	계	59,171	53,813	2,136	2,555	3,128	4,450	5,250	5,115	6,530	7,840	5,480	4,320	3,885	3,124
	팔봉산관광지	69,491	75,062	0	0	2,331	6,019	8,902	9,250	7,835	14,189	7,770	10,788	7,347	631
	내국인	0	80	0	0	0	0	0	0	0	0	0	4	76	0
	외국인	69,491	75,142	0	0	2,331	6,019	8,902	9,250	7,835	14,189	7,770	10,792	7,423	631
	계	69,491	75,142	0	0	2,331	6,019	8,902	9,250	7,835	14,189	7,770	10,792	7,423	631
☒	형성군														
	둔내자연휴양림	27,025	26,926	1,851	1,512	2,312	2,500	3,317	2,175	2,486	3,950	1,979	2,102	1,703	1,039
	내국인	-	-	-	-	-	-	-	-	-	-	-	-	-	-
	외국인	27,025	26,926	1,851	1,512	2,312	2,500	3,317	2,175	2,486	3,950	1,979	2,102	1,703	1,039
	계	27,025	26,926	1,851	1,512	2,312	2,500	3,317	2,175	2,486	3,950	1,979	2,102	1,703	1,039
	주천강(강변)자연휴양림	13,903	16,434	550	400	250	411	2,011	1,312	3,047	6,092	221	996	312	832
	내국인	-	-	-	-	-	-	-	-	-	-	-	-	-	-
	외국인	13,903	16,434	550	400	250	411	2,011	1,312	3,047	6,092	221	996	312	832
	계	13,903	16,434	550	400	250	411	2,011	1,312	3,047	6,092	221	996	312	832
	청태산자연휴양림	91,433	120,244	7,573	8,031	6,190	6,149	10,417	8,244	14,000	21,317	9,767	14,643	7,595	6,318
	내국인	-	-	-	-	-	-	-	-	-	-	-	-	-	-
	외국인	91,433	120,244	7,573	8,031	6,190	6,149	10,417	8,244	14,000	21,317	9,767	14,643	7,595	6,318
	계	91,433	120,244	7,573	8,031	6,190	6,149	10,417	8,244	14,000	21,317	9,767	14,643	7,595	6,318
	코레스코 치악산지점	101,624	95,564	8,893	15,324	6,457	8,100	10,270	4,640	7,855	12,950	3,570	6,035	4,190	7,280
	내국인	-	-	-	-	-	-	-	-	-	-	-	-	-	-
	외국인	101,624	95,564	8,893	15,324	6,457	8,100	10,270	4,640	7,855	12,950	3,570	6,035	4,190	7,280
	계	101,624	95,564	8,893	15,324	6,457	8,100	10,270	4,640	7,855	12,950	3,570	6,035	4,190	7,280
	현대성우론도미니엄	713,014	668,716	99,707	80,897	52,655	39,244	55,508	37,878	58,560	65,519	27,962	28,091	24,946	97,749
	내국인	15,031	2,804	1,106	848	93	13	10	0	40	15	20	0	32	627
	외국인	728,045	671,520	100,813	81,745	52,748	39,257	55,518	37,878	58,600	65,534	27,982	28,091	24,978	98,376
	계	728,045	671,520	100,813	81,745	52,748	39,257	55,518	37,878	58,600	65,534	27,982	28,091	24,978	98,376
	형성자연휴양림	30,362	34,277	1,557	1,328	1,124	1,269	2,824	2,938	5,557	9,249	1,526	3,132	1,848	1,925
	내국인	-	0	0	-	0	0	0	0	-	-	-	0	0	0
	외국인	30,362	34,277	1,557	1,328	1,124	1,269	2,824	2,938	5,557	9,249	1,526	3,132	1,848	1,925
	계	30,362	34,277	1,557	1,328	1,124	1,269	2,824	2,938	5,557	9,249	1,526	3,132	1,848	1,925

<계속>

구	영	월	군	2008년														
				1월	2월	3월	4월	5월	6월	7월	8월	9월	10월	11월	12월			
☒	고씨동굴관광지	내국인	외국인	111,361	125,288	3,582	3,794	3,984	7,309	15,828	10,812	19,273	34,034	6,230	10,667	6,486	3,289	
				-	-	-	-	-	-	0	0	0	-	-	-	-	-	-
				111,739	125,288	3,582	3,794	3,984	7,309	15,828	10,812	19,273	34,034	6,230	10,667	6,486	3,289	3,289
국제현대미술관	내국인	외국인	계	511	912	1,300	1,719	1,929	5,300	2,583	7,154	2,032	2,255	2,160	2,900	2,900	2,900	
				215	7	9	15	10	22	25	60	15	20	15	12	12	12	
				30,970	518	1,309	1,734	1,939	2,605	5,325	7,214	2,047	2,275	2,175	2,275	2,175	2,912	2,912
난고김삿갓문화관	내국인	외국인	계	47,319	59,352	1,221	1,158	2,916	6,385	4,392	8,824	7,252	9,513	4,240	1,528	1,528	1,528	
				-	-	-	15	-	-	0	0	0	0	0	15	-	-	
				47,322	59,382	1,221	1,158	2,916	6,400	4,392	8,824	7,252	9,513	4,255	4,255	1,528	1,528	
단종장릉	내국인	외국인	계	190,120	194,960	3,988	5,109	8,848	29,003	18,823	20,056	11,440	29,004	13,687	5,441	5,441	5,441	
				-	-	-	-	-	57	-	0	14	1	4	8	8		
				190,324	195,044	3,988	5,109	8,848	29,003	18,823	20,056	11,454	29,005	13,691	5,449	5,449		
동강사진박물관	내국인	외국인	계	25,605	30,973	1,202	1,080	886	2,525	1,618	8,807	1,095	1,952	2,049	1,460	1,460	1,460	
				-	-	-	31	-	-	0	0	0	-	10	-	-		
				25,605	31,014	1,202	1,080	886	2,556	1,618	8,807	1,095	1,952	2,059	1,460	1,460		
목산미술박물관	내국인	외국인	계	44,312	43,617	2,419	3,115	2,246	623	1,082	3,529	1,975	2,648	613	1,019	1,019		
				-	-	-	-	-	-	0	0	0	-	7	2			
				44,379	43,651	2,419	3,115	2,246	623	1,082	3,529	1,975	2,648	620	1,021	1,021		
별마로천문대	내국인	외국인	계	44,312	43,617	2,419	3,115	2,246	2,153	2,330	4,541	9,286	2,460	4,240	2,247	2,590		
				-	-	-	2	-	-	1	0	0	23	-	1			
				44,379	43,651	2,419	3,115	2,246	2,155	5,997	9,286	2,460	4,263	2,247	2,591	2,591		
영월군충박물관	내국인	외국인	계	36,779	36,779	1,088	1,089	1,330	2,210	2,694	10,509	2,057	3,203	1,446	1,320	1,320		
				-	-	-	3	5	4	9	2	3	4	4	-			
				36,819	36,819	1,088	1,089	1,336	2,213	5,198	10,511	2,060	3,207	1,450	1,320	1,320		

<계속>

구	영	월	단	2007년		2008년														
				1월	2월	3월	4월	5월	6월	7월	8월	9월	10월	11월	12월					
영월서강미술관	영월서강미술관	영월서강미술관	영월서강미술관	내국인	-	16,574	1,200	400	490	620	1,452	1,322	3,625	5,325	612	526	375	627		
				외국인	-	-	-	-	-	-	-	-	-	-	0	2	1	-	-	
				계	-	16,577	1,200	400	490	620	1,452	1,322	3,625	5,327	612	527	375	627	627	
				내국인	-	18,597	1,700	400	490	732	1,495	1,362	4,236	5,870	661	531	385	735	-	-
				외국인	-	-	-	-	-	-	-	-	-	0	3	1	1	2	-	-
영월화석박물관	영월화석박물관	영월화석박물관	영월화석박물관	내국인	-	18,604	1,700	400	490	732	1,495	1,362	4,236	5,873	662	532	387	735		
				외국인	-	-	-	-	-	-	-	-	-	-	-	-	-	-	-	
				계	-	18,604	1,700	400	490	732	1,495	1,362	4,236	5,873	662	532	387	735	735	
				내국인	-	33,050	1,086	1,419	1,524	1,742	3,692	2,462	3,545	8,491	2,316	3,176	2,251	1,346	-	-
				외국인	-	-	-	-	-	87	3	6	4	6	41	41	16	6	-	-
조선민화박물관	조선민화박물관	조선민화박물관	조선민화박물관	내국인	-	33,260	1,086	1,419	1,524	1,829	3,695	2,468	3,549	8,497	2,357	3,217	2,267	1,352		
				외국인	-	-	-	-	-	-	-	-	-	-	-	-	-	-	-	
				계	-	33,260	1,086	1,419	1,524	1,829	3,695	2,468	3,549	8,497	2,357	3,217	2,267	1,352	1,352	
				내국인	197,479	255,849	5,415	6,200	9,802	35,828	43,507	23,706	21,159	32,513	15,423	37,390	17,839	7,067	-	-
				외국인	-	-	-	-	-	-	-	-	0	0	3	-	69	4	-	-
청령포	청령포	청령포	청령포	내국인	-	255,925	5,415	6,200	9,802	35,828	43,507	23,706	21,159	32,513	15,426	37,390	17,908	7,071		
				외국인	-	-	-	-	-	-	-	-	-	-	-	-	-	-	-	
				계	197,620	255,925	5,415	6,200	9,802	35,828	43,507	23,706	21,159	32,513	15,426	37,390	17,908	7,071	7,071	
				내국인	-	2,697	100	80	76	79	125	132	751	314	239	198	70	533	-	-
				외국인	-	-	-	-	-	-	-	-	0	0	0	0	-	-	-	-
호안다구박물관	호안다구박물관	호안다구박물관	호안다구박물관	내국인	-	2,697	100	80	76	79	125	132	751	314	239	198	70	533		
				외국인	-	-	-	-	-	-	-	-	-	-	-	-	-	-	-	
				계	-	2,697	100	80	76	79	125	132	751	314	239	198	70	533	533	
				내국인	-	12,511	261	323	375	1,068	1,249	626	2,151	3,065	701	1,016	808	868	-	-
				외국인	-	-	15	10	6	4	52	-	2	4	0	3	-	-	-	-
호야지리박물관	호야지리박물관	호야지리박물관	호야지리박물관	내국인	-	12,607	276	333	381	1,072	1,301	626	2,153	3,069	701	1,019	808	868		
				외국인	-	-	-	-	-	-	-	-	-	-	-	-	-	-	-	
				계	-	12,607	276	333	381	1,072	1,301	626	2,153	3,069	701	1,019	808	868	868	
				내국인	90,164	74,720	4,404	5,825	6,879	7,646	8,070	5,873	6,690	8,254	7,937	7,256	2,598	3,288	-	-
				외국인	-	-	0	0	0	0	0	0	-	-	-	-	-	-	-	-
국립평창청소년수련원	국립평창청소년수련원	국립평창청소년수련원	국립평창청소년수련원	내국인	90,164	74,720	4,404	5,825	6,879	7,646	8,070	5,873	6,690	8,254	7,937	7,256	2,598	3,288		
				외국인	-	-	0	0	0	0	0	-	-	-	-	-	-	-	-	
				계	90,164	74,720	4,404	5,825	6,879	7,646	8,070	5,873	6,690	8,254	7,937	7,256	2,598	3,288	3,288	
				내국인	-	-	-	-	-	-	-	-	-	-	-	-	-	-	-	-
				외국인	-	-	-	-	-	-	-	-	-	-	-	-	-	-	-	-
대관령신재생에너지관	대관령신재생에너지관	대관령신재생에너지관	대관령신재생에너지관	내국인	-	113,625	10,657	11,112	5,450	5,869	18,723	9,675	1,174	18,984	5,886	15,419	5,430	5,246		
				외국인	-	-	-	-	-	-	-	-	-	-	-	-	-	-	-	
				계	-	113,625	10,657	11,112	5,450	5,869	18,723	9,675	1,174	18,984	5,886	15,419	5,430	5,246	5,246	
				내국인	-	-	-	-	-	-	-	-	-	-	-	-	-	-	-	-
				외국인	-	-	-	-	-	-	-	-	-	-	-	-	-	-	-	-

<계속>

구	분	2008년														
		1월	2월	3월	4월	5월	6월	7월	8월	9월	10월	11월	12월			
☒ 평창군 ☒	무이예솔관	내국인	32,321	27,820	790	573	1,141	1,240	3,676	1,622	3,293	6,489	4,642	2,677	1,054	623
		외국인	-	-	0	0	20	2	2	4	-	-	35	-	-	-
		계	32,321	27,883	790	573	1,161	1,242	3,678	1,626	3,293	6,489	4,677	2,677	1,054	623
삼양대관령목장	내국인	217,640	356,569	8,955	12,935	8,955	15,024	58,705	27,661	35,900	72,000	25,000	55,100	20,900	15,434	
	외국인	7,968	-	45	65	45	76	295	139	-	-	-	-	-	-	
	계	225,608	357,234	9,000	13,000	9,000	15,100	59,000	27,800	35,900	72,000	25,000	55,100	20,900	15,434	
신세계대관령콘도	내국인	16,209	10,289	1,870	820	710	580	420	399	910	1,520	540	740	860	920	
	외국인	0	-	0	0	0	-	0	0	-	-	-	-	-	-	
	계	16,209	10,289	1,870	820	710	580	420	399	910	1,520	540	740	860	920	
양떼목장	내국인	371,570	490,811	19,370	18,060	16,048	22,586	86,694	43,050	44,170	89,400	32,006	69,176	28,251	22,000	
	외국인	3,730	6,618	380	450	402	382	532	236	586	1,360	480	1,050	430	330	
	계	375,300	497,429	19,750	18,510	16,450	22,968	87,226	43,286	44,756	90,760	32,486	70,226	28,681	22,330	
오대산국립공원	내국인	-	-	-	-	-	-	-	-	-	-	-	-	-	-	
	외국인	-	-	-	-	-	-	-	-	-	-	-	-	-	-	
	계	1,168,360	1,256,682	42,660	56,922	53,151	89,310	167,635	97,741	99,636	145,834	71,194	285,256	102,493	44,850	
용평 리조트 숙박시설	내국인	2,737,022	3,082,643	474,631	392,182	212,309	123,394	194,689	170,918	228,485	315,855	132,038	197,259	185,347	455,536	
	외국인	43,709	40,146	5,032	9,306	5,752	2,046	1,649	1,591	1,133	2,003	1,219	3,038	4,339	3,038	
	계	2,780,731	3,122,789	479,663	401,488	218,061	125,440	196,338	172,509	229,618	317,858	133,257	200,297	189,686	458,574	
용평리조트 유스호스텔	내국인	-	-	9,344	5,267	1,202	1,202	2,820	516	2,288	2,156	0	-	-	2,526	
	외국인	-	-	255	1,009	87	87	0	0	-	-	0	-	-	277	
	계	-	-	9,599	6,276	1,289	1,289	2,820	516	2,288	2,156	0	-	-	2,803	
웰컴투동막골세트장	내국인	-	-	-	-	-	-	-	-	-	-	-	-	-	-	
	외국인	-	-	-	-	-	-	-	-	-	-	-	-	-	-	
	계	109,210	47,821	2,389	4,250	3,138	2,900	6,497	3,700	4,031	9,332	3,110	4,920	2,230	1,324	
이승복기념관	내국인	-	-	-	-	-	-	-	-	-	-	-	-	-	-	
	외국인	-	-	-	-	-	-	-	-	-	-	-	-	-	-	
	계	251,960	253,997	19,913	15,871	9,785	17,419	36,997	24,340	33,641	44,954	11,207	24,145	9,405	6,320	

<계속>

구 분 2007년 2008년 1월 2월 3월 4월 5월 6월 7월 8월 9월 10월 11월 12월

구 분	2007년	2008년	1월	2월	3월	4월	5월	6월	7월	8월	9월	10월	11월	12월
☒ 평 장 군 ☒														
이호석문학관	70,125	73,745	1,951	1,646	2,224	2,465	8,942	3,889	7,995	16,707	13,135	8,530	3,832	2,429
외국인	-	-	-	0	0	-	0	0	-	-	-	-	-	-
계	70,125	73,745	1,951	1,646	2,224	2,465	8,942	3,889	7,995	16,707	13,135	8,530	3,832	2,429
켄싱턴폴로리조트 (이랜드레저비즈니스평창)	84,214	58,115	6,980	6,229	3,814	2,700	5,541	2,643	6,980	10,243	2,397	4,824	2,516	3,248
외국인	11,084	11,431	477	1,419	629	1,367	819	304	477	297	476	1,202	814	3,150
계	95,298	69,546	7,457	7,648	4,443	4,067	6,360	2,947	7,457	10,540	2,873	6,026	3,330	6,398
평창유스호스텔	88,567	58,588	276	2,163	6,120	13,700	6,137	10,828	3,400	2,499	4,216	3,929	3,078	2,242
외국인	0	-	0	0	0	0	0	0	-	-	-	-	-	-
계	88,567	58,588	276	2,163	6,120	13,700	6,137	10,828	3,400	2,499	4,216	3,929	3,078	2,242
한국자생식물원	-	-	0	0	0	14,890	20,549	16,251	16,929	19,731	11,472	8,221	-	-
외국인	-	-	0	0	0	0	341	267	230	516	154	82	-	-
계	-	-	0	0	0	14,890	20,890	16,518	17,159	20,247	11,626	8,303	-	-
한국진통음식문화체험관	-	-	-	-	-	-	-	-	1,560	1,800	2,150	2,200	3,520	2,900
외국인	-	-	-	-	-	-	-	-	1,210	1,360	1,780	1,300	2,500	1,900
계	-	-	-	-	-	-	-	-	2,770	3,160	3,930	3,500	6,020	4,800
한화리조트	203,556	154,977	25,604	12,072	7,288	8,099	11,197	9,169	10,088	14,916	8,920	14,496	13,100	20,028
외국인	22,850	17,806	3,280	4,344	1,420	111	529	1,095	474	880	228	302	412	4,731
계	226,406	172,783	28,884	16,416	8,708	8,210	11,726	10,264	10,562	15,796	9,148	14,798	13,512	24,759
허브나라	437,129	410,917	11,440	12,603	13,696	28,302	71,263	25,067	56,505	82,891	37,405	42,990	18,154	10,601
외국인	3,667	4,038	92	39	42	366	686	142	361	286	434	729	700	161
계	440,796	414,955	11,532	12,642	13,738	28,668	71,949	25,209	56,866	83,177	37,839	43,719	18,854	10,762
호텔오대산청소년수련원	50,592	37,982	422	1,590	3,413	6,700	8,047	5,852	4,480	2,927	1,357	1,546	1,498	150
외국인	-	-	0	0	0	0	-	0	-	-	-	-	-	-
계	50,592	37,982	422	1,590	3,413	6,700	8,047	5,852	4,480	2,927	1,357	1,546	1,498	150
휘닉스파크 숙박시설	2,274,531	2,227,495	567,961	343,106	55,637	39,466	67,066	73,051	183,071	256,795	56,511	150,725	87,452	346,654
외국인	51,138	83,408	7,157	8,877	2,804	1,639	2,314	5,954	7,559	6,354	4,718	8,024	7,309	20,699
계	2,325,669	2,310,903	575,118	351,983	58,441	41,105	69,380	79,005	190,630	263,149	61,229	158,749	94,761	367,353

<계속>

구	분	2008년													
		1월	2월	3월	4월	5월	6월	7월	8월	9월	10월	11월	12월		
☒ 평창군	내국인	92,597	89,261	12,660	5,744	4,960	4,324	11,364	4,268	12,004	10,766	5,741	5,320	2,046	10,064
	외국인	-	-	192	352	352	-	56	56	42	23	23	112	482	772
	계	94,589	91,756	12,852	6,096	5,312	4,324	11,420	4,324	12,060	10,808	5,764	5,432	2,528	10,836
☒ 정선군	내국인	47,227	52,668	1,791	2,427	3,449	5,245	6,995	4,385	7,412	9,639	3,759	4,278	1,781	1,507
	외국인	-	-	-	-	-	0	0	0	-	-	-	-	-	-
	계	47,230	52,668	1,791	2,427	3,449	5,245	6,995	4,385	7,412	9,639	3,759	4,278	1,781	1,507
강원랜드 카지노	내국인	2,421,410	2,874,837	240,326	246,636	223,473	202,786	229,496	216,265	245,717	290,725	227,429	248,483	235,565	267,936
	외국인	30,594	39,862	2,949	4,254	2,333	3,524	4,566	4,985	2,817	3,314	2,226	2,660	2,225	4,009
	계	2,452,004	2,914,699	243,275	250,890	225,806	206,310	234,062	221,250	248,534	294,039	229,655	251,143	237,790	271,945
강원랜드 테마파크	내국인	63,751	46,177	6,302	6,119	3,172	1,439	5,689	2,786	5,011	6,784	2,161	2,730	1,837	2,147
	외국인	12,758	12,221	1,005	2,383	549	723	1,350	895	1,143	1,440	207	425	409	1,692
	계	76,509	58,398	7,307	8,502	3,721	2,162	7,039	3,681	6,154	8,224	2,368	3,155	2,246	3,839
강원랜드호텔&카지노	내국인	291,363	291,991	28,422	27,548	22,612	20,178	24,133	21,284	25,472	30,120	20,782	24,316	21,809	25,315
	외국인	11,607	28,118	2,577	2,500	3,814	2,342	2,725	2,520	1,898	2,102	605	1,497	1,154	4,384
	계	302,970	320,109	30,999	30,048	26,426	22,520	26,858	23,804	27,370	32,222	21,387	25,813	22,963	29,699
도사곡휴양단지	내국인	7,626	-	1,254	1,323	612	578	976	855	1,302	1,825	337	517	76	-
	외국인	0	-	-	-	-	0	0	0	-	-	-	-	-	-
	계	7,626	-	1,254	1,323	612	578	976	855	1,302	1,825	337	517	76	-
동강	내국인	23,682	28,667	1,050	1,381	2,041	2,386	4,076	2,987	3,284	6,599	1,611	1,843	794	615
	외국인	-	-	-	-	-	0	0	0	-	-	-	-	-	-
	계	23,687	28,667	1,050	1,381	2,041	2,386	4,076	2,987	3,284	6,599	1,611	1,843	794	615
민동산	내국인	-	-	-	-	-	-	-	-	-	-	-	-	-	-
	외국인	-	-	-	-	-	-	-	-	-	-	-	-	-	-
	계	228,239	404,108	4,997	6,503	4,009	4,300	4,500	4,100	4,000	3,500	6,999	300,000	52,000	9,200

<계속>

구	분	2008년													
		1월	2월	3월	4월	5월	6월	7월	8월	9월	10월	11월	12월		
정선군	백복령눈썰매장	내국인	-	2,500	1,532	-	-	-	0	0	0	-	-	-	
		외국인	-	35	22	-	-	-	-	-	-	-	-	-	
		계	-	2,535	1,554	-	-	-	0	0	0	-	-	-	
아라리촌	내국인	133,380	230,538	4,921	7,425	7,045	13,884	34,504	19,257	16,216	36,321	18,481	45,559	19,732	7,193
	외국인	590	-	4	-	47	0	0	0	-	-	-	-	-	-
	계	133,970	230,538	4,925	7,425	7,092	13,884	34,504	19,257	16,216	36,321	18,481	45,559	19,732	7,193
아우라지	내국인	-	-	-	-	-	-	-	-	-	-	-	-	-	-
	외국인	-	-	-	-	-	-	-	-	-	-	-	-	-	-
	계	390,782	454,307	30,159	32,254	34,857	33,250	37,200	35,400	63,200	71,520	39,458	36,594	21,145	19,270
정선5일장 관광열차	내국인	14,412	-	-	1,455	2,610	1,701	838	1,623	777	2,483	1,795	-	-	
	외국인	-	-	-	0	0	0	0	0	0	0	0	0	0	
	계	14,412	-	-	1,455	2,610	1,701	838	1,623	777	2,483	1,795	-	-	
정선레일바이크	내국인	280,606	321,202	12,874	13,680	14,156	24,516	38,646	28,042	35,536	53,116	24,968	39,928	24,062	11,678
	외국인	1,788	0	-	-	0	0	0	0	0	0	0	0	0	0
	계	282,394	321,202	12,874	13,680	14,156	24,516	38,646	28,042	35,536	53,116	24,968	39,928	24,062	11,678
정암사	내국인	-	-	-	-	-	-	-	-	-	-	-	-	-	-
	외국인	-	-	-	-	-	-	-	-	-	-	-	-	-	-
	계	97,750	100,770	9,988	12,001	3,504	3,254	7,540	7,100	7,625	15,894	11,673	13,750	6,140	2,301
졸드루 마을관리휴양지	내국인	-	1,222	-	-	-	-	-	410	812	0	0	-	-	
	외국인	-	-	-	-	-	-	-	-	-	-	-	-	-	
	계	-	1,222	-	-	-	-	-	410	812	0	0	-	-	
하이원휴양콘도	내국인	123,042	380,639	40,255	42,300	26,416	19,437	25,231	21,869	31,351	46,435	18,485	26,034	26,762	56,064
	외국인	1,885	9,554	936	3,361	202	251	220	324	62	612	48	30	102	3,406
	계	124,927	390,193	41,191	45,661	26,618	19,688	25,451	22,193	31,413	47,047	18,533	26,064	26,864	59,470
함골계곡 마을관리휴양지	내국인	-	4,221	-	-	-	-	-	-	1,182	3,039	0	-	-	
	외국인	-	-	-	-	-	-	-	-	-	-	-	-	-	
	계	-	4,221	-	-	-	-	-	-	1,182	3,039	0	-	-	

<계속>

구	분	2007년	2008년	1월	2월	3월	4월	5월	6월	7월	8월	9월	10월	11월	12월
정선군	화암관광지 모노레일	내국인	174,973	3,153	5,769	8,464	14,825	22,580	15,358	21,820	24,724	11,031	26,001	15,774	5,474
		외국인	-	-	-	0	0	0	-	-	-	-	-	-	-
		계	174,973	3,153	5,769	8,464	14,825	22,580	15,358	21,820	24,724	11,031	26,001	15,774	5,474
		외국인	64,819	2,941	3,468	4,337	5,933	14,761	9,304	10,462	16,557	4,649	13,016	7,115	2,599
화암관광지 향토박물관	내국인	-	-	-	-	0	0	0	0	-	-	-	-	-	
	외국인	-	-	-	-	0	0	0	0	-	-	-	-	-	
	계	64,930	2,941	3,468	4,337	5,933	14,761	9,304	10,462	16,557	4,649	13,016	7,115	2,599	
	외국인	298,777	358,692	7,573	13,368	22,785	46,822	26,818	37,436	72,491	19,664	64,454	30,831	9,936	
화암관광지 화암동굴	내국인	-	-	-	-	0	0	0	0	-	-	-	-	-	
	외국인	-	-	-	-	0	0	0	0	-	-	-	-	-	
	계	301,497	358,692	7,573	13,368	22,785	46,822	26,818	37,436	72,491	19,664	64,454	30,831	9,936	
	외국인	156,539	-	-	-	-	-	-	-	-	-	-	-	-	
화암약수관광지	내국인	-	-	-	-	-	-	-	-	-	-	-	-	-	
	외국인	-	-	-	-	-	-	-	-	-	-	-	-	-	
	계	156,802	373,049	6,711	14,029	23,380	47,432	27,830	39,532	76,429	20,672	66,498	31,970	10,145	
	외국인	-	1,646	-	-	-	-	-	624	1,022	0	-	-	-	
회동 마을관리휴양지	내국인	-	-	-	-	-	-	-	-	624	1,022	0	-	-	
	외국인	-	-	-	-	-	-	-	-	-	-	-	-	-	
	계	-	1,646	-	-	-	-	-	-	624	1,022	0	-	-	
	외국인	-	-	-	-	-	-	-	-	-	-	-	-	-	
철원군	고석정	내국인	-	-	-	-	-	-	-	-	-	-	-	-	-
		외국인	-	-	-	-	-	-	-	-	-	-	-	-	-
		계	303,442	253,303	5,457	12,363	22,914	49,125	28,935	24,510	31,342	11,276	10,152	36,785	11,901
		외국인	172,688	177,611	5,431	12,201	18,195	21,975	25,590	13,491	19,602	10,063	13,491	19,602	9,549
고석정인보견화	내국인	1,223	1,627	26	145	95	223	90	223	125	209	223	125	82	
	외국인	173,911	179,238	5,457	18,340	22,070	13,714	25,680	13,714	19,727	10,272	13,714	19,727	9,631	
	계	14,419	25,504	1,131	1,114	683	770	2,017	1,750	2,960	4,348	1,642	5,733	1,910	1,446
	외국인	-	-	0	0	0	-	-	-	-	-	-	-	-	-
북주산지자연휴양림	내국인	14,422	25,504	1,131	1,114	683	770	2,017	1,750	2,960	4,348	1,642	5,733	1,910	1,446
	외국인	-	-	0	0	0	-	-	-	-	-	-	-	-	-
	계	14,422	25,504	1,131	1,114	683	770	2,017	1,750	2,960	4,348	1,642	5,733	1,910	1,446
	외국인	-	-	0	0	0	-	-	-	-	-	-	-	-	-

<계속>

구	분	2007년	2008년					7월	8월	9월	10월	11월	12월
구	분	1월	2월	3월	4월	5월	6월	7월	8월	9월	10월	11월	12월
☒ 철원군	내국인	-	-	-	-	-	-	150,000	200,000	100,000	1,025	0	-
	외국인	-	-	-	-	-	-	-	-	-	-	-	-
	계	451,025	-	-	-	-	-	150,000	200,000	100,000	1,025	0	-
☒ 화천군	내국인	-	-	-	-	-	-	-	-	-	-	-	-
	외국인	-	-	-	-	-	-	-	-	-	-	-	-
	계	55,716	3,232	2,776	3,375	3,697	2,660	11,059	13,029	5,525	4,161	2,555	1,926
☒ 봉어섬휴양지	내국인	-	-	-	-	-	-	-	-	-	-	-	-
	외국인	-	-	-	-	-	-	-	-	-	-	-	-
	계	22,771	24,511	1,186	773	848	1,090	4,387	3,589	5,151	2,860	1,865	938
☒ 파로호안보전시관	내국인	-	-	-	-	-	-	-	-	-	-	-	-
	외국인	-	-	-	-	-	-	-	-	-	-	-	-
	계	21,315	2,576	2,956	1,300	1,694	1,975	1,080	1,859	1,487	1,969	1,145	1,975
☒ 평화의담	내국인	-	-	-	-	-	-	-	-	-	-	-	-
	외국인	-	-	-	-	-	-	-	-	-	-	-	-
	계	121,271	130,529	10,557	8,142	10,380	8,395	9,028	16,116	7,494	23,994	12,030	5,134
☒ 화천민속박물관	내국인	5,775	15,952	1,381	1,524	1,245	2,059	1,149	1,402	1,152	1,125	872	1,570
	외국인	-	-	-	-	-	11	8	24	6	3	-	7
	계	5,775	16,011	1,381	1,524	1,245	2,070	1,157	1,426	1,158	1,128	872	1,577
☒ 양구군	내국인	-	12,296	580	260	879	1,393	1,109	2,477	1,156	820	2,039	615
	외국인	-	200	18	6	5	8	17	23	20	50	27	12
	계	-	12,496	598	266	884	1,401	1,126	2,500	1,176	870	2,066	627
☒ 두타연	내국인	8,159	9,600	11	258	529	865	583	3,192	180	3,370	443	5
	외국인	110	-	2	10	25	40	16	30	26	50	28	-
	계	8,269	9,829	13	268	554	905	599	3,222	206	3,420	471	5

<계속>

구	분	2008년													
		1월	2월	3월	4월	5월	6월	7월	8월	9월	10월	11월	12월		
양 구 군	내국인 외국인 계	23,066	21,944	893	1,180	1,197	1,641	2,570	2,551	1,966	3,607	1,611	2,123	1,572	1,033
		403	193	7	14	10	13	4	25	20	35	10	25	15	15
		23,469	22,137	900	1,194	1,207	1,654	2,574	2,576	1,986	3,642	1,621	2,148	1,587	1,048
방산자기박물관	내국인 외국인 계	-	9,369	269	617	469	899	632	1,257	1,183	1,149	706	1,007	489	692
		-	253	5	10	14	16	22	28	32	19	11	50	28	18
		-	9,622	274	627	483	915	654	1,285	1,215	1,168	717	1,057	517	710
생태식물원	내국인 외국인 계	4,095	4,955	120	119	257	459	1,075	989	477	490	450	286	226	7
		97	-	3	11	2	3	7	5	5	8	7	3	4	-
		4,192	5,013	123	130	259	462	1,082	994	482	498	457	289	230	7
양구선사박물관	내국인 외국인 계	12,120	11,044	445	634	618	1,203	1,060	1,331	932	1,615	909	1,265	480	552
		165	141	2	14	2	10	5	9	5	8	6	50	15	15
		12,285	11,185	447	648	620	1,213	1,065	1,340	937	1,623	915	1,315	495	567
통일관	내국인 외국인 계	75,386	73,133	1,529	2,607	4,507	8,459	10,088	6,946	5,234	11,367	3,687	10,739	5,216	2,754
		859	310	15	21	18	25	20	6	16	30	26	85	32	16
		76,245	73,443	1,544	2,628	4,525	8,484	10,108	6,952	5,250	11,397	3,713	10,824	5,248	2,770
내린천 계곡 래프팅	내국인 외국인 계	277,035	270,252	0	0	0	2,755	7,635	26,685	98,580	71,587	63,010	0	0	0
		22,019	1,612	0	0	0	22	74	305	567	383	261	0	0	0
		299,054	271,864	0	0	0	2,777	7,709	26,990	99,147	71,970	63,271	0	0	0
만혜마을	내국인 외국인 계	74,409	173,000	13,500	11,600	8,500	13,428	17,175	15,115	21,284	18,537	12,361	17,500	13,300	10,700
		2,909	1,397	150	80	60	72	125	85	76	113	87	380	95	74
		77,318	174,397	13,650	11,680	8,560	13,500	17,300	15,200	21,360	18,650	12,448	17,880	13,395	10,774
방태산 자연 휴양림	내국인 외국인 계	40,818	51,660	1,064	1,334	885	1,257	4,744	4,351	9,832	17,209	2,800	5,890	1,263	1,031
		110	-	0	0	0	0	0	0	-	-	-	0	0	0
		40,928	51,660	1,064	1,334	885	1,257	4,744	4,351	9,832	17,209	2,800	5,890	1,263	1,031

<계속>

구	분	2007년	2008년		1월	2월	3월	4월	5월	6월	7월	8월	9월	10월	11월	12월
---	---	-------	-------	--	----	----	----	----	----	----	----	----	----	-----	-----	-----

☒	인 제 군															
	백담사															
	내국인	-	-	-	-	-	-	-	-	-	-	-	-	-	-	-
	외국인	-	-	-	-	-	-	-	-	-	-	-	-	-	-	-
	계	460,521	495,727	7,249	5,084	7,867	33,501	64,188	46,235	52,904	73,861	42,404	119,157	35,870	7,427	
	빙어축제															
	내국인	-	-	-	-	-	-	-	-	-	-	-	-	-	-	-
	외국인	-	-	-	-	-	-	-	-	-	-	-	-	-	-	-
	계	-	-	350,656	1,001,809	-	-	-	-	-	-	-	-	-	-	-
	신촌민속박물관	39,033	38,018	1,864	2,047	2,628	3,813	3,873	2,643	4,175	4,416	2,581	3,886	3,821	2,271	
	외국인	95	-	0	0	0	0	0	0	-	-	-	0	0	0	
	계	39,128	38,018	1,864	2,047	2,628	3,813	3,873	2,643	4,175	4,416	2,581	3,886	3,821	2,271	
	용대자연휴양림	20,163	21,958	641	670	426	535	2,208	1,497	3,856	7,190	1,324	2,026	840	745	
	외국인	-	-	0	0	0	0	0	0	-	-	-	0	0	0	
	계	20,218	21,958	641	670	426	535	2,208	1,497	3,856	7,190	1,324	2,026	840	745	
	장수대															
	내국인	-	-	-	-	-	-	-	-	-	-	-	-	-	-	-
	외국인	-	-	-	-	-	-	-	-	-	-	-	-	-	-	-
	계	-	-	3,410	4,363	1,780	-	9,278	19,775	11,833	16,853	7,269	27,916	2,420	304	
	합강정공원(번지점프)	6,476	5665	0	0	50	181	498	927	1,244	2,197	281	180	103	4	
	외국인	48	127	0	0	0	6	20	13	21	57	6	4	0	0	
	계	6,524	5792	0	0	50	187	518	940	1,265	2,254	287	184	103	4	
	합강정공원(슬링샷)	14	928	0	0	0	70	102	107	134	484	31	0	0	0	
	외국인	0	-	0	0	0	0	7	11	19	36	-	0	0	0	
	계	14	1001	0	0	0	70	109	118	153	520	31	0	0	0	

☒	고 성 군															
	금강산론도	450,072	341,694	15,450	23,630	19,590	21,734	36,134	21,272	62,528	83,472	12,940	16,080	10,432	18,432	
	외국인	4,119	352	144	6	4	52	4	0	16	6	120	0	0	0	
	계	454,191	342,046	15,594	23,636	19,594	21,786	36,138	21,272	62,544	83,478	13,060	16,080	10,432	18,432	

<계속>

구	성	군	2008년													
			1월	2월	3월	4월	5월	6월	7월	8월	9월	10월	11월	12월		
☒	고	성	1,311,803	599,251	8,411	8,444	7,466	16,981	29,215	38,697	159,294	216,306	79,923	15,085	9,349	10,080
	대	명	184,519	56,881	1,793	1,625	1,254	2,398	3,399	4,163	14,401	19,004	0	2,710	2,155	3,979
	외	국	1,496,322	656,132	10,204	10,069	8,720	19,379	32,614	42,860	173,695	235,310	79,923	17,795	11,504	14,059
	내	국	9,404	8,287	0	0	0	0	0	0	912	7,375	0	0	0	0
	외	국	0	0	0	0	0	0	0	0	0	0	0	0	0	0
	계		9,404	8,287	0	0	0	0	0	0	912	7,375	0	0	0	0
	동	해	124,918	20,363	455	580	700	825	994	1,219	2,177	4,765	5,820	1,254	850	724
	외	국	-	10	0	0	0	0	0	0	0	0	0	10	0	0
	계		124,918	20,373	455	580	700	825	994	1,219	2,177	4,765	5,820	1,264	850	724
	동	해	194,931	243,413	3,521	7,201	11,226	15,981	21,005	25,960	34,948	45,532	54,327	9,951	7,895	5,866
	외	국	-	80	0	0	0	0	0	0	0	0	0	45	20	15
	계		195,116	243,493	3,521	7,201	11,226	15,981	21,005	25,960	34,948	45,532	54,327	9,996	7,915	5,881
	내	국	-	-	-	-	-	-	-	-	-	-	-	-	-	-
	외	국	-	-	-	-	-	-	-	-	-	-	-	-	-	-
	계		-	-	-	-	-	-	-	-	-	-	-	-	-	-
	내	국	-	-	-	-	-	-	-	-	-	-	-	-	-	-
	외	국	-	-	-	-	-	-	-	-	-	-	-	-	-	-
	계		-	-	-	-	-	-	-	-	-	-	-	-	-	-
	내	국	-	-	-	-	-	-	-	-	-	-	-	-	-	-
	외	국	-	-	-	-	-	-	-	-	-	-	-	-	-	-
	계		-	-	-	-	-	-	-	-	-	-	-	-	-	-
	내	국	100,373	83,671	2,468	9,321	3,073	5,859	9,023	2,117	10,892	16,110	4,610	8,507	5,562	6,129
	외	국	648	0	0	0	0	0	0	0	0	0	0	0	0	0
	계		101,021	83,671	2,468	9,321	3,073	5,859	9,023	2,117	10,892	16,110	4,610	8,507	5,562	6,129
	내	국	-	22,879	1,298	1,794	1,079	811	2,018	1,288	2,431	5,691	896	2,433	1,811	1,329
	외	국	-	0	0	0	0	0	0	0	0	0	0	0	0	0
	계		-	22,879	1,298	1,794	1,079	811	2,018	1,288	2,431	5,691	896	2,433	1,811	1,329

<계속>

구	분	2007년	2008년	1월	2월	3월	4월	5월	6월	7월	8월	9월	10월	11월	12월
☒	고 성 군 ☒														
	송지호해수욕장														
	내국인	-	-	-	-	-	-	-	-	-	-	-	-	-	-
	외국인	-	-	-	-	-	-	-	-	-	-	-	-	-	-
	계	-	387,854	-	-	-	-	-	-	35,233	352,621	-	-	-	-
	아이파크콘도	346,939	176,344	7,512	15,420	18,503	22,503	29,988	19,562	17,451	16,859	5,978	7,856	5,856	8,856
	외국인	217	1,079	8	8	0	0	0	32	41	93	36	183	258	420
	계	347,156	177,423	7,520	15,428	18,503	22,503	29,988	19,594	17,492	16,952	6,014	8,039	6,114	9,276
	일성실악콘도	140,089	109,277	10,048	8,000	1,700	3,800	5,729	10,000	11,000	11,500	12,000	15,300	8,700	11,500
	외국인	1,108	492	40	200	5	2	0	0	0	0	0	150	15	80
	계	141,197	109,769	10,088	8,200	1,705	3,802	5,729	10,000	11,000	11,500	12,000	15,450	8,715	11,580
	장신리마을관리휴양지	7,175	8,769	0	0	0	0	0	0	1,831	6,938	0	0	0	0
	외국인	0	0	0	0	0	0	0	0	0	0	0	0	0	0
	계	7,175	8,769	0	0	0	0	0	0	1,831	6,938	0	0	0	0
	진부령미술관	-	-	-	-	-	-	-	-	-	-	-	-	-	-
	외국인	-	-	-	-	-	-	-	-	-	-	-	-	-	-
	계	9,114	11,439	359	493	416	745	1,154	715	758	2,362	1,146	1,618	895	778
	진부리마을관리휴양지	789	1,240	0	0	0	0	0	0	102	1,138	0	0	0	0
	외국인	0	0	0	0	0	0	0	0	0	0	0	0	0	0
	계	789	1,240	0	0	0	0	0	0	102	1,138	0	0	0	0
	코레스코삼포지점	156,687	137,702	7,718	8,104	5,384	10,186	16,395	12,857	21,548	28,173	5,187	9,576	6,187	6,387
	외국인	-	0	0	0	0	0	0	0	0	0	0	0	0	0
	계	156,687	137,702	7,718	8,104	5,384	10,186	16,395	12,857	21,548	28,173	5,187	9,576	6,187	6,387
	통일전망대	671,276	1,350,134	19,051	20,622	30,162	61,973	99,672	37,324	43,462	900,262	26,338	61,106	30,536	19,626
	외국인	1,209	0	0	0	0	0	0	0	0	0	0	0	0	0
	계	672,485	1,350,134	19,051	20,622	30,162	61,973	99,672	37,324	43,462	900,262	26,338	61,106	30,536	19,626
	포유리조트콘도미니엄	78,957	19,589	2,110	0	0	0	0	0	4,230	9,548	819	1,513	863	506
	외국인	-	0	0	0	0	0	0	0	0	0	0	0	0	0
	계	78,957	19,589	2,110	0	0	0	0	0	4,230	9,548	819	1,513	863	506

<계속>

구	성	군	분	2007년	2008년												
					1월	2월	3월	4월	5월	6월	7월	8월	9월	10월	11월	12월	
☒	고	성	군	☒													
	화진포관광지	역사안보전시관	내국인	292,927	292,176	8,990	9,542	12,899	36,518	54,448	24,333	22,846	41,713	14,622	36,713	19,378	10,174
			외국인	-	0	0	0	0	0	0	0	0	0	0	0	0	0
			계	292,927	292,176	8,990	9,542	12,899	36,518	54,448	24,333	22,846	41,713	14,622	36,713	19,378	10,174
	화진포관광지	화진포해양박물관	내국인	216,917	216,891	8,910	9,559	11,830	24,335	39,819	15,367	19,013	38,580	11,370	19,094	10,634	8,380
			외국인	-	0	0	0	0	0	0	0	0	0	0	0	0	0
			계	216,917	216,891	8,910	9,559	11,830	24,335	39,819	15,367	19,013	38,580	11,370	19,094	10,634	8,380
	화진포해수욕장		내국인	-	-	-	-	-	-	-	-	-	-	-	-	-	-
			외국인	-	-	-	-	-	-	-	-	-	-	-	-	-	-
			계	-	-	-	-	-	-	-	-	-	-	-	-	-	-
				-	471,304	-	-	-	-	-	-	47,462	423,842	-	-	-	-
☒	양	양	군	☒													
	곤충생태관		내국인	-	-	-	-	-	-	-	-	-	-	-	2,371	1,582	2,132
			외국인	-	-	-	-	-	-	-	-	-	-	-	4	0	4
			계	-	-	-	-	-	-	-	-	-	-	-	2,375	1,582	2,136
	낙산버치호텔		내국인	48,764	45,632	2,633	2,843	2,082	3,427	4,596	3,727	6,013	6,882	2,961	4,373	3,382	2,713
			외국인	8,614	5,414	554	912	686	638	698	818	186	50	332	368	76	96
			계	57,378	51,046	3,187	3,755	2,768	4,065	5,294	4,545	6,199	6,932	3,293	4,741	3,458	2,809
	낙산사		내국인	1,181,087	4,673,222	87,196	28,048	44,814	157,351	199,199	53,736	965,923	2,950,172	76,479	46,108	38,566	25,630
			외국인	28,778	145,971	2,290	775	920	2,054	3,332	1,432	16,559	114,825	964	1,106	1,223	491
			계	1,209,865	4,819,193	89,486	28,823	45,734	159,405	202,531	55,168	982,482	3,064,997	77,443	47,214	39,789	26,121
	낙산해수욕장		내국인	-	-	-	-	-	-	-	-	-	-	-	-	-	-
			외국인	-	-	-	-	-	-	-	-	-	-	-	-	-	-
			계	-	3,848,079	-	-	-	-	-	-	814,873	3,033,206	-	-	-	-
	남애3리 해수욕장		내국인	-	-	-	-	-	-	-	-	-	-	-	-	-	-
			외국인	-	-	-	-	-	-	-	-	-	-	-	-	-	-
			계	-	-	-	-	-	-	-	-	-	-	-	-	-	-
				-	21,851	-	-	-	-	-	-	4,744	17,107	-	-	-	-

<계속>

구	양	단	2008년												
			1월	2월	3월	4월	5월	6월	7월	8월	9월	10월	11월	12월	
대명솔비치휴양콘도미니엄	내국인	외국인	345,506	23,019	26,680	20,871	24,647	30,744	29,161	34,023	37,280	27,026	32,696	29,335	30,024
			347	22	27	21	25	29	34	38	27	33	30	30	
			345,853	23,041	26,707	20,892	24,672	29,190	34,057	37,318	27,053	32,729	29,365	30,054	
미천골자연휴양림	내국인	외국인	58,782	1,678	1,434	1,130	2,312	5,280	3,348	8,564	19,945	3,931	7,477	2,801	1,892
			-	-	-	-	0	-	-	-	-	0	0	0	
			58,782	1,678	1,434	1,130	2,312	3,348	8,564	19,945	3,931	7,477	2,801	1,892	
설악산 국립공원 오색지구	내국인	외국인	-	-	-	-	-	-	-	-	-	-	-	-	
			-	-	-	-	-	-	-	-	-	-	-		
			189,193	5,493	8,320	6,347	12,694	29,626	21,292	27,002	27,853	175,901	25,564	5,909	
설악해수욕장	내국인	외국인	-	-	-	-	-	-	-	-	-	-	-	-	
			-	-	-	-	-	-	-	-	-	-	-		
			92,687	-	-	-	-	-	17,575	75,112	-	-	-		
오산리선사유적박물관	내국인	외국인	46,906	1,976	2,594	2,673	3,737	7,436	2,825	5,234	8,790	2,276	3,660	3,216	2,489
			-	2	1	-	49	-	18	49	54	30	0	0	
			47,109	1,978	2,595	2,673	3,786	2,825	5,252	8,839	2,330	3,690	3,216	2,489	
오산해수욕장	내국인	외국인	-	-	-	-	-	-	-	-	-	-	-	-	
			-	-	-	-	-	-	-	-	-	-	-		
			127,143	-	-	-	-	-	26,583	100,560	-	-	-		
지경리해수욕장	내국인	외국인	-	-	-	-	-	-	-	-	-	-	-	-	
			-	-	-	-	-	-	-	-	-	-	-		
			52,856	-	-	-	-	-	29,635	23,221	-	-	-		
포레이낙산리조텔	내국인	외국인	164,364	11,344	22,398	9,558	12,433	25,412	12,331	16,525	24,947	7,362	11,544	9,783	10,843
			-	-	-	-	0	-	-	-	-	0	0	0	
			164,482	11,344	22,398	9,558	12,433	12,331	16,525	24,947	7,362	11,544	9,783	10,843	
하조대	내국인	외국인	-	-	-	-	-	-	-	-	-	-	-	-	
			-	-	-	-	-	-	-	-	-	-	-		
			348,703	13,754	9,798	9,416	22,186	33,790	117,000	174,486	43,851	27,475	15,510	9,298	
하조대해수욕장	내국인	외국인	-	-	-	-	-	-	-	-	-	-	-	-	
			-	-	-	-	-	-	-	-	-	-	-		
			340,384	-	-	-	-	-	94,614	245,770	-	-	-		

9. 충청북도

구 주 시	2007년		2008년		1월	2월	3월	4월	5월	6월	7월	8월	9월	10월	11월	12월
	내국인	외국인	내국인	외국인	내국인	외국인	내국인	외국인	내국인	외국인	내국인	외국인	내국인	외국인	내국인	외국인
국립충주박물관	186,836	-	211,702	-	10,328	11,482	8,649	22,123	45,955	13,496	10,802	17,266	16,433	27,716	14,034	13,418
	875	-	1,128	-	11	26	14	17	163	41	325	67	74	187	175	28
계	187,711	-	212,830	-	10,339	11,508	8,663	22,140	46,118	13,537	11,127	17,333	16,507	27,903	14,209	13,446
상당신성	-	-	-	-	-	-	-	-	-	-	-	-	-	-	-	-
	-	-	-	-	-	-	-	-	-	-	-	-	-	-	-	-
계	141,482	314,660	314,660	314,660	4,125	8,820	12,990	23,250	36,750	16,500	27,450	38,900	35,625	37,400	41,500	31,350
우암어린이회관	459,532	-	230,872	-	16,316	13,284	19,278	35,477	38,897	21,781	9,527	13,907	16,346	23,970	14,507	7,582
	115	-	265	-	5	8	10	16	13	25	15	35	46	68	13	11
계	459,647	231,137	231,137	231,137	16,321	13,292	19,288	35,493	38,910	21,806	9,542	13,942	16,392	24,038	14,520	7,593
청주고인쇄박물관	176,385	-	204,837	-	8,073	5,290	8,090	15,424	16,254	11,118	10,900	21,122	50,402	33,804	15,410	8,950
	2,489	-	2,356	-	44	47	110	193	132	437	257	145	174	593	34	190
계	178,874	207,193	207,193	207,193	8,117	5,337	8,200	15,617	16,386	11,555	11,157	21,267	50,576	34,397	15,444	9,140
청주동물원	309,187	-	210,632	-	6,496	7,741	20,745	34,797	33,090	18,697	5,740	12,940	17,812	33,351	14,063	5,160
	162	-	445	-	8	17	15	26	53	28	14	46	80	102	40	16
계	309,349	211,077	211,077	211,077	6,504	7,758	20,760	34,823	33,143	18,725	5,754	12,986	17,892	33,453	14,103	5,176
청주드림랜드	66,977	-	66,090	-	8,024	4,594	2,627	9,997	23,010	6,044	1,057	2,055	2,173	3,811	1,704	994
	512	-	776	-	163	101	54	60	125	37	7	14	15	117	53	30
계	67,489	66,866	66,866	66,866	8,187	4,695	2,681	10,057	23,135	6,081	1,064	2,069	2,188	3,928	1,757	1,024
청주백제유물전시관	-	-	-	-	-	-	-	-	-	-	-	-	-	-	-	-
	-	-	-	-	-	-	-	-	-	-	-	-	-	-	-	-
계	232,741	89,561	89,561	89,561	3,820	3,325	6,751	7,449	8,723	5,450	8,586	9,011	7,634	9,712	8,635	10,465

충주시	13,851	-	31,765	-	2,185	2,623	2,003	2,588	2,945	2,919	3,244	3,746	2,084	2,801	2,180	2,447
계명산자연휴양림	-	-	-	-	-	-	-	-	-	-	-	-	-	-	-	-
계	13,851	31,765	31,765	31,765	2,185	2,623	2,003	2,588	2,945	2,919	3,244	3,746	2,084	2,801	2,180	2,447

<계속>

구	분	2008년																
		1월	2월	3월	4월	5월	6월	7월	8월	9월	10월	11월	12월					
총 주 시	공이동계곡	내국인	-	-	-	-	-	-	-	-	-	-	-	-	-	-	-	
		외국인	-	-	-	-	-	-	-	-	-	-	-	-	-	-	-	-
		계	32,914	9,647	67	122	46	628	165	765	2,914	2,084	1,412	824	460	160		
금가참숲	내국인	15,015	9,876	2,150	2,300	1,800	820	790	720	0	0	56	210	440	590			
	외국인	-	-	2	-	5	2	-	2	-	-	7	-	-	-	-	-	
	계	15,017	9,884	2,152	2,300	1,805	822	790	722	0	0	63	210	440	590			
문강은천지구	내국인	28,437	70,308	13,995	13,071	7,828	6,345	6,272	6,128	0	0	20	4,650	5,926	6,073			
	외국인	-	-	-	-	-	-	-	-	-	-	-	-	-	-	-	-	
	계	29,796	70,308	13,995	13,071	7,828	6,345	6,272	6,128	0	0	20	4,650	5,926	6,073			
미르리사지	내국인	254,658	248,912	9,904	8,743	13,520	14,614	21,884	23,389	26,986	31,708	15,341	33,981	29,871	18,971			
	외국인	-	-	6	-	1	18	-	1	10	35	5	27	33	9			
	계	254,775	249,057	9,910	8,743	13,521	14,632	21,884	23,390	26,996	31,743	15,346	34,008	29,904	18,980			
밤골도에	내국인	2,558	3,210	250	200	230	270	350	300	320	280	310	350	200	150			
	외국인	-	-	-	-	-	-	-	-	-	-	-	-	-	-	-	-	
	계	2,558	3,210	250	200	230	270	350	300	320	280	310	350	200	150			
봉황자연휴양림	내국인	11,904	20,277	1,476	938	875	1,382	1,611	1,673	3,214	4,305	888	1,570	1,138	1,207			
	외국인	-	-	-	-	-	-	-	-	-	-	-	-	-	-	-	-	
	계	11,904	20,277	1,476	938	875	1,382	1,611	1,673	3,214	4,305	888	1,570	1,138	1,207			
사조리조트 수안보 콘도	내국인	261,332	201,773	19,872	18,970	17,650	19,820	18,750	1,070	16,990	10,440	22,970	14,971	16,400	23,870			
	외국인	-	-	-	-	-	-	-	-	-	-	-	-	-	-	-	-	
	계	261,332	201,773	19,872	18,970	17,650	19,820	18,750	1,070	16,990	10,440	22,970	14,971	16,400	23,870			
삼탄유원지	내국인	-	-	-	-	-	-	-	-	-	-	-	-	-	-	-	-	
	외국인	-	-	-	-	-	-	-	-	-	-	-	-	-	-	-	-	
	계	42,064	42,623	2,466	2,687	3,299	3,003	3,668	3,115	5,954	5,332	3,848	3,382	2,975	2,894			
신사박물관	내국인	-	-	-	-	-	-	-	-	-	-	-	-	-	-	-	-	
	외국인	-	-	-	-	-	-	-	-	-	-	-	-	-	-	-	-	
	계	21,925	18,407	1,412	1,103	784	1,979	1,347	995	1,311	1,988	1,404	2,710	2,290	1,084			

<계속>

구	분	2008년																								
		1월	2월	3월	4월	5월	6월	7월	8월	9월	10월	11월	12월													
☒ 총 주 시	수령폭포유원지	내국인	-	-	-	-	-	-	-	-	-	-	-	-	-	-	-	-	-	-	-	-	-	-		
		외국인	-	-	-	-	-	-	-	-	-	-	-	-	-	-	-	-	-	-	-	-	-	-	-	-
		계	13,450	14,075	143	132	152	190	3,542	5,473	3,057	704	255	225												
수안보상록호텔	내국인	284,300	327,706	17,361	33,210	26,510	21,320	24,900	30,096	22,990	34,200	29,871	22,990													
	외국인	-	-	81	-	208	24	123	208	24	131	178	112													
	계	284,899	328,811	17,442	33,210	26,718	21,344	25,023	30,304	23,014	34,331	30,049	23,102													
수안보온천지구 KT&G수령원	내국인	149,058	228,494	20,800	19,200	17,900	18,700	31,590	15,840	12,204	23,220	13,987	14,223													
	외국인	-	-	-	-	-	-	-	-	-	-	-	-													
	계	149,058	228,494	20,800	19,200	17,900	18,700	31,590	15,840	12,204	23,220	13,987	14,223													
수안보온천지구 공진파크	내국인	36,224	29,488	2,190	2,820	2,260	2,960	2,070	2,940	2,454	2,481	2,574	2,389													
	외국인	-	-	-	-	-	-	-	-	-	-	-	-													
	계	36,224	29,488	2,190	2,820	2,260	2,960	2,070	2,940	2,454	2,481	2,574	2,389													
수안보온천지구 클로리아호텔	내국인	59,277	39,338	3,980	2,670	1,980	1,520	1,512	2,659	1,824	5,642	4,354	4,997													
	외국인	-	-	-	-	-	-	-	-	-	-	-	-													
	계	59,277	39,338	3,980	2,670	1,980	1,520	1,512	2,659	1,824	5,642	4,354	4,997													
수안보온천지구 낙천장	내국인	181,847	-	3,970	5,240	5,410	3,620	-	4,040	5,300	3,211	3,971	4,807													
	외국인	-	-	-	-	-	-	-	-	-	-	-	-													
	계	181,847	-	3,970	5,240	5,410	3,620	-	4,040	5,300	3,211	3,971	4,807													
수안보온천지구 농협수령원	내국인	67,434	55,898	5,320	4,200	4,010	4,980	5,215	5,988	3,801	4,900	3,871	3,623													
	외국인	-	-	-	-	-	-	-	-	-	-	-	-													
	계	67,434	55,898	5,320	4,200	4,010	4,980	5,215	5,988	3,801	4,900	3,871	3,623													
수안보온천지구 대림호텔	내국인	49,246	46,862	3,050	5,320	4,240	2,900	3,440	4,125	3,398	3,821	4,320	3,789													
	외국인	-	-	-	-	-	-	-	-	-	-	-	-													
	계	49,246	46,862	3,050	5,320	4,240	2,900	3,440	4,125	3,398	3,821	4,320	3,789													
수안보온천지구 동양파크호텔	내국인	43,977	34,412	2,990	3,970	2,670	2,060	2,687	2,700	3,075	2,872	2,970	2,248													
	외국인	-	-	-	-	-	-	-	-	-	-	-	-													
	계	43,977	34,412	2,990	3,970	2,670	2,060	2,687	2,700	3,075	2,872	2,970	2,248													

<계속>

구	분	2007년		2008년											
		1월	2월	3월	4월	5월	6월	7월	8월	9월	10월	11월	12월		
☒ 송 주 시	수안보온천지구 로얄호텔 외국인 계	77,463	54,532	3,583	7,991	3,272	5,185	3,353	2,810	3,350	6,024	4,321	4,471	5,872	4,300
		77,463	54,532	3,583	7,991	3,272	5,185	3,353	2,810	3,350	6,024	4,321	4,471	5,872	4,300
		55,985	36,987	3,450	3,590	3,860	2,950	2,310	1,980	1,170	2,790	2,235	3,178	4,587	4,887
수안보온천지구 리베라호텔 외국인 계	55,985	36,987	3,450	3,590	3,860	2,950	2,310	1,980	1,170	2,790	2,235	3,178	4,587	4,887	
	48,452	37,838	3,792	3,540	2,575	2,670	1,890	1,290	2,340	4,389	2,351	4,735	4,289	3,977	
	48,452	37,838	3,792	3,540	2,575	2,670	1,890	1,290	2,340	4,389	2,351	4,735	4,289	3,977	
수안보온천지구 부림장 내국인 외국인 계	23,689	22,019	1,970	1,860	1,790	2,030	2,420	820	2,099	1,680	1,806	1,724	1,462	2,358	
	23,689	22,019	1,970	1,860	1,790	2,030	2,420	820	2,099	1,680	1,806	1,724	1,462	2,358	
	263,200	222,152	21,100	19,800	20,550	17,090	16,970	11,550	23,200	16,400	17,400	24,321	13,900	19,871	
수안보온천지구 사조유스호텔 내국인 외국인 계	40,759	27,110	2,850	2,810	2,790	1,520	1,420	780	1,300	1,200	1,100	3,708	3,700	3,932	
	40,759	27,110	2,850	2,810	2,790	1,520	1,420	780	1,300	1,200	1,100	3,708	3,700	3,932	
	22,691	27,125	1,530	2,345	1,610	4,080	2,720	980	1,388	4,050	2,115	1,987	2,312	2,008	
수안보온천지구 성시호텔 내국인 외국인 계	22,691	27,125	1,530	2,345	1,610	4,080	2,720	980	1,388	4,050	2,115	1,987	2,312	2,008	
	68,243	27,177	1,110	650	310	2,210	1,350	520	712	2,314	1,006	6,672	4,808	5,515	
	68,243	27,177	1,110	650	310	2,210	1,350	520	712	2,314	1,006	6,672	4,808	5,515	
수안보온천지구 신흥장 내국인 외국인 계	37,724	31,525	3,250	2,870	2,940	3,480	3,020	1,320	2,059	3,857	1,899	1,987	2,354	2,489	
	37,724	31,525	3,250	2,870	2,940	3,480	3,020	1,320	2,059	3,857	1,899	1,987	2,354	2,489	
	37,724	31,525	3,250	2,870	2,940	3,480	3,020	1,320	2,059	3,857	1,899	1,987	2,354	2,489	

<계속>

구	분	2008년															
		1월	2월	3월	4월	5월	6월	7월	8월	9월	10월	11월	12월				
☒ 총 주 시	수안보온천지구 싸이판호텔	내국인	44,264	29,592	2,870	2,750	2,550	2,020	720	560	440	5,720	1,980	2,933	3,425	3,624	
		외국인	-	-	-	-	-	-	-	-	-	-	-	-	-	-	-
		계	44,264	29,592	2,870	2,750	2,550	2,020	2,020	720	560	440	5,720	1,980	2,933	3,425	3,624
수안보온천지구 영파크	내국인	-	-	15	-	-	36	0	0	0	0	0	0	-	-	-	
	외국인	-	-	-	-	-	-	-	-	-	-	-	-	-	-	-	
	계	-	-	15	-	-	36	0	0	0	0	0	0	-	-	-	
수안보온천지구 옥천장	내국인	49,381	35,831	3,155	3,290	3,020	3,450	3,010	1,420	2,171	4,386	2,537	2,787	3,820	2,785		
	외국인	-	-	-	-	-	-	-	-	-	-	-	-	-	-	-	
	계	49,381	35,831	3,155	3,290	3,020	3,450	3,010	1,420	2,171	4,386	2,537	2,787	3,820	2,785		
수안보온천지구 온천장	내국인	43,774	33,679	3,122	3,020	2,980	3,450	2,410	1,060	2,759	2,850	3,240	2,471	2,897	3,420		
	외국인	-	-	-	-	-	-	-	-	-	-	-	-	-	-	-	
	계	43,774	33,679	3,122	3,020	2,980	3,450	2,410	1,060	2,759	2,850	3,240	2,471	2,897	3,420		
수안보온천지구 원저공모텔	내국인	33,132	24,770	2,120	2,710	2,150	2,520	2,020	1,160	1,352	2,324	1,937	2,145	1,987	2,345		
	외국인	-	-	-	-	-	-	-	-	-	-	-	-	-	-	-	
	계	33,132	24,770	2,120	2,710	2,150	2,520	2,020	1,160	1,352	2,324	1,937	2,145	1,987	2,345		
수안보온천지구 일신리조트	내국인	3,813	2,702	337	130	103	320	410	180	276	244	91	276	244	91		
	외국인	-	-	-	-	-	-	-	-	-	-	-	-	-	-	-	
	계	3,813	2,702	337	130	103	320	410	180	276	244	91	276	244	91		
수안보온천지구 일양유스호텔	내국인	37,510	20,354	200	400	650	3,000	2,510	900	3,000	2,510	900	2,877	2,320	1,087		
	외국인	-	-	-	-	-	-	-	-	-	-	-	-	-	-	-	
	계	37,510	20,354	200	400	650	3,000	2,510	900	3,000	2,510	900	2,877	2,320	1,087		
수안보온천지구 자연장	내국인	66,255	44,020	4,750	4,590	4,350	2,820	2,380	920	1,802	2,210	2,074	5,482	6,045	6,597		
	외국인	-	-	-	-	-	-	-	-	-	-	-	-	-	-	-	
	계	66,255	44,020	4,750	4,590	4,350	2,820	2,380	920	1,802	2,210	2,074	5,482	6,045	6,597		
수안보온천지구 제일장호텔	내국인	41,938	21,289	2,180	2,100	2,050	2,395	1,325	655	1,489	2,812	1,752	1,234	1,872	1,425		
	외국인	-	-	-	-	-	-	-	-	-	-	-	-	-	-	-	
	계	41,938	21,289	2,180	2,100	2,050	2,395	1,325	655	1,489	2,812	1,752	1,234	1,872	1,425		

<계속>

구	분	2007년	2008년	1월	2월	3월	4월	5월	6월	7월	8월	9월	10월	11월	12월			
☒ 총 주 시	수안보온천지구 코레스코호텔	238,209	165,970	13,950	13,210	12,500	9,980	9,790	8,750	14,475	11,780	8,835	20,584	21,271	20,845			
				외국인	-	-	-	-	-	-	-	-	-	-	-	-	-	-
				계	238,209	165,970	13,950	13,210	12,500	9,980	9,790	8,750	14,475	11,780	8,835	20,584	21,271	20,845
수안보온천지구 크라운호텔	37,540	37,381	2,810	3,319	1,690	5,120	4,230	2,750	2,964	2,308	2,964	2,337	2,723	3,420	3,710			
			외국인	-	-	-	-	-	-	-	-	-	-	-	-	-	-	
			계	37,540	37,381	2,810	3,319	1,690	5,120	4,230	2,750	2,964	2,964	2,337	2,723	3,420	3,710	
수안보온천지구 하이스파	368,681	238,763	28,580	27,540	25,420	22,510	21,450	5,710	5,710	12,822	15,993	18,694	19,700	19,453	20,891			
			외국인	-	-	-	-	-	-	-	-	-	-	-	-	-	-	
			계	368,681	238,763	28,580	27,540	25,420	22,510	21,450	5,710	12,822	15,993	18,694	19,700	19,453	20,891	
수안보온천지구 한전연수원	55,475	44,857	3,890	3,805	3,910	3,440	3,270	3,450	5,587	5,587	4,225	1,650	4,920	4,318	2,392			
			외국인	-	-	-	-	-	-	-	-	-	-	-	-	-	-	
			계	55,475	44,857	3,890	3,805	3,910	3,440	3,270	3,450	5,587	4,225	1,650	4,920	4,318	2,392	
수안보온천지구 현대리조트	21,394	12,245	980	950	1,120	1,250	710	540	870	870	1,110	507	1,521	1,444	1,243			
			외국인	-	-	-	-	-	-	-	-	-	-	-	-	-	-	
			계	21,394	12,245	980	950	1,120	1,250	710	540	870	1,110	507	1,521	1,444	1,243	
수안보파크호텔	112,774	168,311	15,280	16,390	8,795	14,520	18,210	7,930	12,116	12,116	15,814	11,322	17,800	16,923	13,211			
			외국인	130	-	-	-	-	-	-	-	-	-	-	6	-	-	
			계	112,904	168,317	15,410	16,390	8,795	14,520	18,210	7,930	12,116	15,814	11,322	17,806	16,923	13,211	
수안보한화콘도	216,862	177,440	13,200	12,540	13,090	12,420	11,600	10,700	13,305	13,305	14,770	8,625	24,321	22,999	19,870			
			외국인	-	-	-	-	-	-	-	-	-	-	-	-	-	-	
			계	216,862	177,440	13,200	12,540	13,090	12,420	11,600	10,700	13,305	14,770	8,625	24,321	22,999	19,870	
수주필봉유원지	4,725	4,153	145	179	188	321	555	800	459	702	371	147	125	161	161			
			외국인	-	-	-	-	-	-	-	-	-	-	-	-	-	-	
			계	4,725	4,153	145	179	188	321	555	800	459	702	371	147	125	161	
솔 박물관	29,744	27,442	900	1,160	2,000	1,513	2,103	1,720	2,306	2,306	1,708	1,531	3,905	4,008	4,588			
			외국인	-	40	-	-	50	-	-	13	16	5	205	35	28		
			계	29,780	27,834	900	1,200	2,000	1,513	2,153	1,720	2,319	1,724	1,536	4,110	4,043	4,616	

<계속>

구	분	2007년		2008년												
		1월	2월	3월	4월	5월	6월	7월	8월	9월	10월	11월	12월			
☒ 총 주 시	시그너스컨트리클럽	내국인	152,817	124,377	9,845	9,720	11,490	11,200	13,000	11,500	9,000	7,500	8,500	14,000	13,600	5,022
		외국인	-	-	-	-	-	-	-	-	-	-	-	-	-	-
		계	152,817	124,377	9,845	9,720	11,490	11,200	13,000	11,500	9,000	7,500	8,500	14,000	13,600	5,022
쌍떼힐컨트리클럽	내국인	91,516	80,077	4,210	4,820	5,762	6,809	8,103	7,682	6,951	6,664	6,854	9,116	8,655	4,451	
	외국인	-	-	-	-	-	-	-	-	-	-	-	-	-	-	
	계	91,516	80,077	4,210	4,820	5,762	6,809	8,103	7,682	6,951	6,664	6,854	9,116	8,655	4,451	
양성온천지구 가마골온천호텔	내국인	8,151	6,673	980	1,070	550	320	490	323	297	312	350	635	594	752	
	외국인	-	-	-	-	-	-	-	-	-	-	-	-	-	-	
	계	8,151	6,673	980	1,070	550	320	490	323	297	312	350	635	594	752	
양성온천지구 능암온천랜드	내국인	213,824	222,001	20,370	21,060	20,600	13,760	20,871	16,000	16,000	14,260	15,330	18,000	20,500	25,250	
	외국인	-	-	-	-	-	-	-	-	-	-	-	-	-	-	
	계	213,824	222,001	20,370	21,060	20,600	13,760	20,871	16,000	16,000	14,260	15,330	18,000	20,500	25,250	
양성온천지구 리베라호텔	내국인	2,840	3,128	185	204	265	203	214	264	315	208	320	310	290	350	
	외국인	-	-	-	-	-	-	-	-	-	-	-	-	-	-	
	계	2,840	3,128	185	204	265	203	214	264	315	208	320	310	290	350	
양성온천지구 송암탄산온천	내국인	-	25,141	3,020	3,120	3,576	2,560	2,340	1,755	1,235	980	1,105	1,450	1,800	2,200	
	외국인	-	-	-	-	-	-	-	-	-	-	-	-	-	-	
	계	-	25,141	3,020	3,120	3,576	2,560	2,340	1,755	1,235	980	1,105	1,450	1,800	2,200	
양성온천지구 양성탄산온천	내국인	37,744	58,827	7,260	7,340	6,560	5,620	5,230	4,120	2,987	1,760	2,450	3,500	5,000	7,000	
	외국인	-	-	-	-	-	-	-	-	-	-	-	-	-	-	
	계	37,744	58,827	7,260	7,340	6,560	5,620	5,230	4,120	2,987	1,760	2,450	3,500	5,000	7,000	
양성온천지구 월드관광호텔	내국인	-	-	-	-	0	0	0	0	0	0	0	0	-	-	
	외국인	-	-	-	-	-	-	-	-	-	-	-	-	-	-	
	계	-	-	-	-	0	0	0	0	0	0	0	0	-	-	
양성온천지구 하일리콘도	내국인	71,082	105,012	9,820	13,812	14,214	6,647	6,730	7,188	7,500	7,745	7,156	7,800	8,100	8,300	
	외국인	-	-	-	-	-	-	-	-	-	-	-	-	-	-	
	계	71,082	105,012	9,820	13,812	14,214	6,647	6,730	7,188	7,500	7,745	7,156	7,800	8,100	8,300	

<계속>

구	분	2008년															
		1월	2월	3월	4월	5월	6월	7월	8월	9월	10월	11월	12월				
☒ 총주시	임페리얼레이크컨트리클럽	내국인	96,800	93,324	1,800	2,750	11,000	9,664	9,581	9,230	8,294	7,766	8,040	10,329	10,275	4,595	
		외국인	-	-	-	5	15	-	-	-	-	-	-	-	-	-	-
		계	96,825	93,346	1,800	2,755	11,015	9,664	9,583	9,230	8,294	7,766	8,040	10,329	10,275	4,595	
장안농장		내국인	4,540	-	9,000	8,500	1,500	1,500	1,600	2,000	500	800	1,200	-	-	-	-
		외국인	-	-	-	10	10	10	25	20	-	-	-	-	-	-	-
		계	4,660	-	9,000	8,510	1,510	1,510	1,625	2,020	500	800	1,200	-	-	-	-
조선관광호텔		내국인	63,814	95,326	8,399	11,045	5,682	7,860	8,120	5,820	7,639	9,880	7,292	7,871	6,997	8,721	
		외국인	9,607	10,015	1,077	1,589	1,098	-	598	524	1,414	598	524	871	801	921	
		계	73,421	105,341	9,476	12,634	6,780	7,860	8,718	9,053	6,344	9,053	10,478	7,816	8,742	7,798	9,642
중앙탑		내국인	-	-	-	-	-	-	-	-	-	-	-	-	-	-	
		외국인	-	-	-	-	-	-	-	-	-	-	-	-	-	-	
		계	477,382	576,751	24,068	58,891	26,995	36,590	67,339	31,350	45,808	149,178	41,724	63,115	19,530	12,163	
중원골프장		내국인	136,966	132,573	671	3,212	12,185	14,169	15,540	14,703	14,454	13,897	13,051	13,020	10,019	7,652	
		외국인	-	-	-	-	-	-	-	-	-	-	-	-	-	-	
		계	136,966	132,573	671	3,212	12,185	14,169	15,540	14,703	14,454	13,897	13,051	13,020	10,019	7,652	
총렬사		내국인	18,818	26,694	765	817	1,098	4,627	3,819	2,475	2,495	2,892	2,130	3,267	1,573	736	
		외국인	118	-	6	8	12	12	9	4	6	11	3	9	6	-	
		계	18,936	26,768	771	825	1,098	4,639	3,828	2,479	2,501	2,903	2,133	3,276	1,579	736	
충주 고구려친문과학관		내국인	-	-	-	-	591	591	1,940	1,225	2,041	2,924	727	2,034	2,675	1,558	
		외국인	-	-	-	-	-	-	-	-	-	-	-	4	3	3	
		계	-	-	-	-	591	591	1,940	1,225	2,041	2,924	727	2,038	2,678	1,561	
충주댐		내국인	-	-	-	-	-	-	-	-	-	-	-	-	-	-	
		외국인	-	-	-	-	-	-	-	-	-	-	-	-	-	-	
		계	336,422	372,762	16,839	19,984	20,830	72,771	55,379	39,445	26,887	33,944	27,506	21,522	20,240	17,415	
충주박물관		내국인	-	-	-	-	-	-	-	-	-	-	-	-	-	-	
		외국인	-	-	-	-	-	-	-	-	-	-	-	-	-	-	
		계	225,966	221,795	12,034	29,446	13,498	18,295	19,083	15,675	19,083	18,214	13,908	31,558	10,290	6,124	

<계속>

구	분	2008년														
		1월	2월	3월	4월	5월	6월	7월	8월	9월	10월	11월	12월			
☒	총주 시청	내국인	166,645	161,436	3,503	2,924	7,305	18,229	28,983	13,290	12,137	24,981	7,548	22,606	16,367	3,563
		외국인	-	-	-	-	-	-	-	-	-	-	-	-	-	-
		계	166,645	161,436	3,503	2,924	7,305	18,229	28,983	13,290	12,137	24,981	7,548	22,606	16,367	3,563
총주호리조트	내국인	177,444	184,690	29,927	28,674	18,443	18,170	17,795	13,120	17,795	18,775	5,710	6,104	9,860	3,065	
	외국인	-	-	-	-	-	-	-	-	-	-	-	-	-	-	
	계	177,444	184,690	29,927	28,674	18,443	18,170	17,795	13,120	17,795	18,775	5,710	6,104	9,860	3,065	
탐금대	내국인	-	-	-	-	-	-	-	-	-	-	-	-	-	-	
	외국인	-	-	-	-	-	-	-	-	-	-	-	-	-	-	
	계	-	-	-	-	-	-	-	-	-	-	-	-	-	-	
한국관광도(수안보)	내국인	158,773	164,443	10,875	10,815	13,735	12,440	14,443	13,600	15,695	18,420	16,725	15,760	12,500	9,435	
	외국인	104,258	92,158	5,670	5,560	5,280	12,520	8,970	6,780	6,232	6,428	3,679	12,900	8,761	9,378	
	계	104,258	92,158	5,670	5,560	5,280	12,520	8,970	6,780	6,232	6,428	3,679	12,900	8,761	9,378	
호암지공원	내국인	-	-	-	-	-	-	-	-	-	-	-	-	-	-	
	외국인	-	-	-	-	-	-	-	-	-	-	-	-	-	-	
	계	-	-	-	-	-	-	-	-	-	-	-	-	-	-	
☒	제천시	내국인	123,865	184,358	24,145	20,958	24,810	13,050	14,075	12,900	10,755	11,010	10,470	14,600	14,050	13,535
		외국인	-	-	-	-	-	-	-	-	-	-	-	-	-	-
		계	123,865	184,358	24,145	20,958	24,810	13,050	14,075	12,900	10,755	11,010	10,470	14,600	14,050	13,535
KBS제천활영장	내국인	-	-	-	-	-	-	-	-	-	-	-	-	-	-	
	외국인	-	-	-	-	-	-	-	-	-	-	-	-	-	-	
	계	273,474	309,452	7,370	9,102	12,788	50,637	46,243	20,980	25,022	59,444	25,976	23,243	22,870	5,777	
금수산(제천시)	내국인	-	-	-	-	-	-	-	-	-	-	-	-	-	-	
	외국인	-	-	-	-	-	-	-	-	-	-	-	-	-	-	
	계	311,739	352,721	7,512	6,102	19,092	37,062	34,043	31,465	47,105	53,445	32,607	47,545	25,310	11,433	
금월봉관광지	내국인	-	-	-	-	-	-	-	-	-	-	-	-	-	-	
	외국인	-	-	-	-	-	-	-	-	-	-	-	-	-	-	
	계	371,229	418,565	11,330	15,909	16,672	36,399	30,611	34,650	75,982	60,824	37,905	34,224	34,375	29,684	

<계속>

구	분	2008년															
		1월	2월	3월	4월	5월	6월	7월	8월	9월	10월	11월	12월				
☒ 제천시	노동계곡	내국인	-	-	-	-	-	-	-	-	-	-	-	-	-	-	-
		외국인	-	-	-	-	-	-	-	-	-	-	-	-	-	-	-
		계	63,475	79,985	630	1,066	712	5,180	21,261	23,455	19,805	3,563	3,080	593			
능강계곡	내국인	-	-	-	-	-	-	-	-	-	-	-	-	-	-	-	-
	외국인	-	-	-	-	-	-	-	-	-	-	-	-	-	-	-	-
	계	165,255	189,378	1,567	5,395	5,101	22,250	35,442	56,956	31,488	24,076	2,480	1,027				
능강콘도	내국인	90,598	77,362	3,008	6,355	8,697	5,606	9,239	14,665	3,622	7,331	5,902	6,559				
	외국인	-	-	-	-	-	-	-	-	-	-	-	-				
	계	90,598	77,362	3,008	6,355	8,697	5,606	9,239	14,665	3,622	7,331	5,902	6,559				
덕동계곡	내국인	-	-	-	-	-	-	-	-	-	-	-	-	-	-	-	-
	외국인	-	-	-	-	-	-	-	-	-	-	-	-	-	-	-	-
	계	91,236	108,444	280	174	632	5,275	18,621	39,000	38,472	3,974	1,090	447				
만남의광장	내국인	-	-	-	-	-	-	-	-	-	-	-	-	-	-	-	-
	외국인	-	-	-	-	-	-	-	-	-	-	-	-	-	-	-	-
	계	625,968	691,228	7,280	115,368	76,695	68,265	55,638	126,301	77,321	62,779	49,590	31,220				
명암계곡	내국인	-	-	-	-	-	-	-	-	-	-	-	-	-	-	-	-
	외국인	-	-	-	-	-	-	-	-	-	-	-	-	-	-	-	-
	계	166,440	190,228	662	1,098	1,175	14,010	62,637	67,221	33,894	3,883	3,315	805				
무암계곡	내국인	-	-	-	-	-	-	-	-	-	-	-	-	-	-	-	-
	외국인	-	-	-	-	-	-	-	-	-	-	-	-	-	-	-	-
	계	222,275	251,559	9,520	15,443	6,591	11,760	41,969	52,075	41,198	22,003	13,275	8,377				
박달재	내국인	-	-	-	-	-	-	-	-	-	-	-	-	-	-	-	-
	외국인	-	-	-	-	-	-	-	-	-	-	-	-	-	-	-	-
	계	180,405	211,088	3,035	4,044	5,749	11,070	33,672	44,604	34,358	35,007	19,980	13,332				
박달재자연휴양림	내국인	34,130	38,583	1,314	1,682	1,847	2,723	6,027	13,095	1,794	2,557	1,300	1,610				
	외국인	-	-	-	-	-	-	-	-	-	-	-	-				
	계	34,130	38,583	1,314	1,682	1,847	2,723	6,027	13,095	1,794	2,557	1,300	1,610				

<계속>

구	분	2008년																	
		1월	2월	3월	4월	5월	6월	7월	8월	9월	10월	11월	12월						
☒	제천시	☒	박달재청소년수련원	내국인	68,135	71,788	4,521	1,956	10,292	6,632	7,532	13,328	9,253	5,537	9,567	1,570	900	700	
				외국인	-	-	-	-	-	-	-	-	-	-	-	-	-	-	-
				계	68,135	71,788	4,521	1,956	10,292	6,632	7,532	13,328	9,253	13,328	9,253	5,537	9,567	1,570	900
배론성지	승계계곡	☒	내국인	내국인	331,618	365,477	19,663	27,693	33,917	28,735	34,641	28,860	34,448	41,283	35,708	32,007	33,645	14,857	
				외국인	-	-	-	-	-	-	-	-	-	-	-	-	-	-	-
				계	331,618	365,477	19,663	27,693	33,917	28,735	34,641	28,860	34,448	28,860	34,448	41,283	35,708	32,007	33,645
옥순봉	용허구곡	☒	내국인	내국인	392,631	444,034	6,523	6,305	12,901	16,799	19,435	20,275	36,823	137,258	26,007	84,575	58,840	18,293	
				외국인	-	-	-	-	-	-	-	-	-	-	-	-	-	-	-
				계	392,631	444,034	6,523	6,305	12,901	16,799	19,435	20,275	36,823	20,275	36,823	137,258	26,007	84,575	58,840
문학계곡	월악산	☒	내국인	내국인	144,032	188,008	2,851	2,820	15,169	7,705	8,914	14,810	37,019	32,325	27,252	23,528	8,820	6,795	
				외국인	-	-	-	-	-	-	-	-	-	-	-	-	-	-	-
				계	144,032	188,008	2,851	2,820	15,169	7,705	8,914	14,810	37,019	14,810	37,019	32,325	27,252	23,528	8,820
월악유스호스텔	의림지	☒	내국인	내국인	34,589	46,266	342	509	1,080	2,115	2,167	6,825	4,278	16,788	7,880	2,163	1,625	494	
				외국인	-	-	-	-	-	-	-	-	-	-	-	-	-	-	-
				계	34,589	46,266	342	509	1,080	2,115	2,167	6,825	4,278	6,825	4,278	16,788	7,880	2,163	1,625
월악유스호스텔	의림지	☒	내국인	내국인	104,745	123,234	223	211	255	190	179	4,575	29,539	48,013	38,600	924	405	120	
				외국인	-	-	-	-	-	-	-	-	-	-	-	-	-	-	-
				계	104,745	123,234	223	211	255	190	179	4,575	29,539	4,575	29,539	48,013	38,600	924	405
월악유스호스텔	의림지	☒	내국인	내국인	267,357	292,504	7,650	7,924	9,814	26,451	25,647	25,978	27,721	26,254	32,874	34,267	33,650	34,274	
				외국인	7,117	9,945	442	448	365	403	634	300	2,313	2,010	2,122	178	160	570	
				계	7,117	9,945	442	448	365	403	634	300	2,313	2,010	2,122	178	160	570	
의림지	의림지	☒	내국인	내국인	1,688,226	1,995,173	9,985	15,732	14,965	65,231	84,869	88,110	106,165	123,611	134,901	479,792	487,300	384,512	
				외국인	-	-	-	-	-	-	-	-	-	-	-	-	-	-	-
				계	1,688,226	1,995,173	9,985	15,732	14,965	65,231	84,869	88,110	106,165	123,611	134,901	479,792	487,300	384,512	

<계속>

구	전 시	2008년																
		1월	2월	3월	4월	5월	6월	7월	8월	9월	10월	11월	12월					
☒ 제천시	자양영당	내국인	-	-	-	-	-	-	-	-	-	-	-	-	-	-	-	
		외국인	-	-	-	-	-	-	-	-	-	-	-	-	-	-	-	-
		계	1,059	1,420	1,379	1,329	1,447	1,630	6,921	8,419	6,240	3,569	1,515	1,537				
자연탐사과학관	내국인	15,632	20,074	20,074	20,074	20,074	20,074	20,074	20,074	20,074	20,074	20,074	20,074	20,074	20,074	20,074	20,074	
	외국인	0	0	0	0	0	0	0	0	0	0	0	0	0	0	0	0	
	계	15,632	20,074	20,074	20,074	20,074	20,074	20,074	20,074	20,074	20,074	20,074	20,074	20,074				
제천시 청소년 수련원	내국인	38,487	39,664	39,664	39,664	39,664	39,664	39,664	39,664	39,664	39,664	39,664	39,664	39,664	39,664	39,664	39,664	
	외국인	-	-	-	-	-	-	-	-	-	-	-	-	-	-	-	-	
	계	38,487	39,664	39,664	39,664	39,664	39,664	39,664	39,664	39,664	39,664	39,664	39,664	39,664				
청풍리조트레이크호텔	내국인	113,270	150,503	150,503	150,503	150,503	150,503	150,503	150,503	150,503	150,503	150,503	150,503	150,503	150,503	150,503	150,503	
	외국인	8,135	7,521	7,521	7,521	7,521	7,521	7,521	7,521	7,521	7,521	7,521	7,521	7,521	7,521	7,521	7,521	
	계	121,405	158,024	158,024	158,024	158,024	158,024	158,024	158,024	158,024	158,024	158,024	158,024	158,024				
청풍문화재단지	내국인	358,872	413,353	413,353	413,353	413,353	413,353	413,353	413,353	413,353	413,353	413,353	413,353	413,353	413,353	413,353	413,353	
	외국인	33,749	19,275	19,275	19,275	19,275	19,275	19,275	19,275	19,275	19,275	19,275	19,275	19,275	19,275	19,275	19,275	
	계	392,621	432,628	432,628	432,628	432,628	432,628	432,628	432,628	432,628	432,628	432,628	432,628	432,628				
청풍유람선	내국인	64,526	71,808	71,808	71,808	71,808	71,808	71,808	71,808	71,808	71,808	71,808	71,808	71,808	71,808	71,808	71,808	
	외국인	751	10	10	10	10	10	10	10	10	10	10	10	10	10	10	10	
	계	65,277	72,777	72,777	72,777	72,777	72,777	72,777	72,777	72,777	72,777	72,777	72,777	72,777				
청풍힐관광호텔	내국인	49,158	58,809	58,809	58,809	58,809	58,809	58,809	58,809	58,809	58,809	58,809	58,809	58,809	58,809	58,809	58,809	
	외국인	3,477	2,765	2,765	2,765	2,765	2,765	2,765	2,765	2,765	2,765	2,765	2,765	2,765	2,765	2,765	2,765	
	계	52,635	61,574	61,574	61,574	61,574	61,574	61,574	61,574	61,574	61,574	61,574	61,574	61,574				
탁사정(정자)	내국인	-	-	-	-	-	-	-	-	-	-	-	-	-	-	-	-	
	외국인	-	-	-	-	-	-	-	-	-	-	-	-	-	-	-	-	
	계	246,932	281,569	281,569	281,569	281,569	281,569	281,569	281,569	281,569	281,569	281,569	281,569	281,569				

<계속>

구	원	군	2008년													
			1월	2월	3월	4월	5월	6월	7월	8월	9월	10월	11월	12월		
☒	고드미마을	내국인 외국인 계	2,292	2,567	120	145	250	146	178	216	520	680	130	70	77	35
			2,292	2,567	120	145	250	146	178	216	520	680	130	70	77	35
			127,617	105,667	3,601	5,931	11,863	4,200	3,680	5,170	14,692	13,435	12,495	12,300	12,000	12,000
그랜드컨트리클럽	내국인 외국인 계	128,074	105,762	3,601	5,931	11,863	4,220	3,720	5,197	14,692	13,435	12,495	12,300	12,000	6,308	
		24,436	24,480	5,400	200	200	210	180	240	100	200	150	4,500	4,600	8,500	
		24,436	24,480	5,400	200	200	210	180	240	100	200	150	4,500	4,600	8,500	
남추골현장체력학습원&셀매장	내국인 외국인 계	134,732	82,421	400	799	1,728	1,311	535	2,325	25,602	26,103	23,193	198	115	112	
		134,732	82,421	400	799	1,728	1,311	535	2,325	25,602	26,103	23,193	198	115	112	
		134,732	82,421	400	799	1,728	1,311	535	2,325	25,602	26,103	23,193	198	115	112	
노산슬발, 대덕숲 유원지	내국인 외국인 계	32,964	81,278	8,975	15,475	23,200	14,300	4,200	6,250	1,349	1,515	1,449	1,454	1,525	1,586	
		32,964	81,278	8,975	15,475	23,200	14,300	4,200	6,250	1,349	1,515	1,449	1,454	1,525	1,586	
		32,964	81,278	8,975	15,475	23,200	14,300	4,200	6,250	1,349	1,515	1,449	1,454	1,525	1,586	
단체 신채호 사당	내국인 외국인 계	299,446	349,344	55,150	54,050	61,700	20,820	23,860	23,300	32,502	35,584	26,298	5,795	4,300	5,985	
		299,446	349,344	55,150	54,050	61,700	20,820	23,860	23,300	32,502	35,584	26,298	5,795	4,300	5,985	
		299,446	349,344	55,150	54,050	61,700	20,820	23,860	23,300	32,502	35,584	26,298	5,795	4,300	5,985	
대청댐	내국인 외국인 계	268,895	337,426	43,700	44,300	59,200	19,070	23,070	23,900	31,003	32,509	32,097	15,401	6,100	7,076	
		268,895	337,426	43,700	44,300	59,200	19,070	23,070	23,900	31,003	32,509	32,097	15,401	6,100	7,076	
		268,895	337,426	43,700	44,300	59,200	19,070	23,070	23,900	31,003	32,509	32,097	15,401	6,100	7,076	
대청호전망대	내국인 외국인 계	127,097	122,412	2,831	4,613	11,884	12,700	13,200	14,720	13,990	12,362	13,107	11,800	10,080	1,125	
		127,097	122,412	2,831	4,613	11,884	12,700	13,200	14,720	13,990	12,362	13,107	11,800	10,080	1,125	
		127,097	122,412	2,831	4,613	11,884	12,700	13,200	14,720	13,990	12,362	13,107	11,800	10,080	1,125	
떼제베CC	내국인 외국인 계	127,381	122,532	2,831	4,613	11,884	12,720	13,240	14,760	13,990	12,362	13,107	11,809	10,084	1,132	
		127,381	122,532	2,831	4,613	11,884	12,720	13,240	14,760	13,990	12,362	13,107	11,809	10,084	1,132	
		127,381	122,532	2,831	4,613	11,884	12,720	13,240	14,760	13,990	12,362	13,107	11,809	10,084	1,132	
무신도겔러리	내국인 외국인 계	2,049	3,160	120	140	230	180	200	210	540	610	450	130	150	200	
		2,049	3,160	120	140	230	180	200	210	540	610	450	130	150	200	
		2,049	3,160	120	140	230	180	200	210	540	610	450	130	150	200	

<계속>

구	원	군	2008년																		
			1월	2월	3월	4월	5월	6월	7월	8월	9월	10월	11월	12월							
☒	정	원	군	☒	123,926	517,836	4,475	6,145	12,132	21,363	19,296	17,397	113,534	145,258	154,345	15,009	4,600	4,282			
					내국인	-	-	-	-	-	-	-	-	-	-	-	-	-	-	-	-
					외국인	124,527	518,003	4,475	6,145	12,132	21,363	19,296	17,397	113,570	145,293	154,353	15,009	4,683	4,287	4,287	
☒	정	원	군	☒	328,140	167,752	27,510	38,550	53,600	4,970	3,153	6,250	7,860	9,506	6,693	4,178	3,000	2,482			
					내국인	-	-	-	-	-	-	-	-	-	-	-	-	-	-	-	-
					외국인	328,140	167,752	27,510	38,550	53,600	4,970	3,153	6,250	7,860	9,506	6,693	4,178	3,000	2,482		
☒	정	원	군	☒	1,906	7,060	400	500	600	700	750	800	580	780	1,200	300	200	250			
					내국인	-	-	-	-	-	-	-	-	-	-	-	-	-	-	-	
					외국인	1,906	7,060	400	500	600	700	750	800	580	780	1,200	300	200	250		
☒	정	원	군	☒	778,804	833,495	24,629	21,015	26,835	88,321	220,546	125,300	62,342	58,274	57,219	54,310	54,704	40,000			
					내국인	90,272	42,190	5,464	4,024	2,609	500	745	420	5,719	6,003	4,837	4,500	4,500	4,500	2,869	
					외국인	889,076	875,685	30,093	25,039	29,444	88,821	221,291	125,720	68,061	64,277	62,056	58,810	58,810	59,204	42,869	
☒	정	원	군	☒	-	-	-	-	-	-	-	-	-	-	-	-	-				
					내국인	-	-	-	-	-	-	-	-	-	-	-	-	-	-		
					외국인	20,798	-	6,550	5,075	4,990	9,900	3,375	2,800	1,206	1,601	1,302	733	785	785		
☒	정	원	군	☒	63,989	75,736	1,464	2,790	6,546	7,200	7,800	8,120	7,932	6,446	5,888	7,250	6,900	7,400			
					내국인	-	-	2	1	3	10	45	28	3	-	6	3	-	2		
					외국인	64,191	75,839	1,466	2,791	6,549	7,210	7,845	8,148	7,935	6,446	5,894	7,253	6,900	7,402		
☒	정	원	군	☒	100,662	79,322	6,200	5,920	5,190	8,126	7,200	8,123	5,100	5,200	6,920	6,943	7,200	7,200			
					내국인	-	-	-	-	-	-	-	-	-	-	-	-	-	-	-	
					외국인	100,762	79,322	6,200	5,920	5,190	8,126	7,200	8,123	5,100	5,200	6,920	6,943	7,200	7,200		
☒	정	원	군	☒	-	-	-	-	-	-	-	-	-	-	-	-	-				
					내국인	-	-	-	-	-	-	-	-	-	-	-	-	-	-		
					외국인	214,091	291,447	43,550	58,050	60,450	22,240	17,480	13,250	17,798	18,212	18,405	8,505	8,675	4,832		
☒	정	원	군	☒	1,649	2,740	150	170	180	180	210	240	350	410	450	120	130	150			
					내국인	-	-	-	-	-	-	-	-	-	-	-	-	-	-	-	
					외국인	1,649	2,742	150	170	180	180	210	240	350	410	450	122	130	150		

<계속>

구	분	2008년																
		1월	2월	3월	4월	5월	6월	7월	8월	9월	10월	11월	12월					
☒ 정 원 군 ☒	옥화자연휴양림	내국인	27,376	27,376	33,061	1,934	2,217	1,573	1,624	1,820	2,682	5,600	8,284	2,236	1,475	1,505	2,111	
		외국인	-	-	-	15	-	-	-	-	-	-	-	-	-	-	-	-
		계	27,376	27,376	33,076	1,949	2,217	1,573	1,624	1,820	2,682	5,600	8,284	2,236	1,475	1,505	2,111	
운보공방(운보의집)	내국인	32,733	32,733	22,277	345	237	543	416	476	510	3,100	2,850	4,500	4,500	3,200	2,900	3,200	
	외국인	-	-	-	267	378	486	213	174	217	-	-	-	-	25	245	200	
	계	33,336	33,336	24,482	612	615	1,029	629	650	727	3,100	2,850	4,500	4,500	3,225	3,145	3,400	
의암순병회학생 유원지	내국인	-	-	-	-	-	-	-	-	-	-	-	-	-	-	-	-	
	외국인	-	-	-	-	-	-	-	-	-	-	-	-	-	-	-	-	
	계	102,066	102,066	24,515	2,000	2,230	4,975	3,400	2,400	2,200	1,000	642	579	1,781	1,510	1,798		
청남대	내국인	554,058	554,058	536,159	10,536	10,521	29,595	94,293	114,512	52,023	25,190	33,794	24,101	79,945	60,149	1,500		
	외국인	8,694	8,694	3,866	323	234	311	482	505	173	473	463	287	214	125	276		
	계	562,752	562,752	540,025	10,859	10,755	29,906	94,775	115,017	52,196	25,663	34,257	24,388	80,159	60,274	1,776		
청원군청소년수련관	내국인	17,241	17,241	15,193	999	673	632	1,200	1,420	1,600	1,503	1,475	575	1,860	1,800	1,456		
	외국인	-	-	-	-	-	-	-	-	-	-	-	-	-	-	-		
	계	17,241	17,241	15,193	999	673	632	1,200	1,420	1,600	1,503	1,475	575	1,860	1,800	1,456		
초정약수스파텔	내국인	21,834	21,834	20,482	2,744	1,575	1,518	1,700	1,103	1,103	1,820	1,700	1,700	1,810	1,966	1,845	1,598	
	외국인	-	-	-	434	126	65	-	-	-	214	262	262	156	397	168	192	
	계	22,455	22,455	22,496	3,178	1,701	1,583	1,700	1,103	1,103	2,034	1,962	1,962	1,966	2,363	2,013	1,790	
초정약수원탕	내국인	152,355	152,355	81,193	5,720	5,400	4,800	7,480	7,920	8,123	4,500	5,600	7,100	7,400	8,450	8,700		
	외국인	-	-	-	-	-	-	-	-	-	-	-	-	-	-	0		
	계	152,355	152,355	81,193	5,720	5,400	4,800	7,480	7,920	8,123	4,500	5,600	7,100	7,400	8,450	8,700		
크레이시격장	내국인	14,638	14,638	14,963	552	645	720	600	720	800	320	400	450	3,426	3,230	3,100		
	외국인	-	-	-	-	-	-	-	-	-	-	-	-	-	-	-		
	계	14,638	14,638	14,963	552	645	720	600	720	800	320	400	450	3,426	3,230	3,100		
한국잡사박물관	내국인	8,085	8,085	7,179	307	250	221	316	345	420	1,374	1,045	582	876	678	765		
	외국인	-	-	-	-	5	-	8	17	16	-	-	-	-	-	-		
	계	8,139	8,139	7,225	307	255	221	324	362	436	1,374	1,045	582	876	678	765		

<계속>

구	분	2007년	2008년			1월	2월	3월	4월	5월	6월	7월	8월	9월	10월	11월	12월	
☒ 청원군	현도장승공원	내국인	-	-	-	-	-	-	-	-	-	-	-	-	-	-	-	
		외국인	-	-	-	-	-	-	-	-	-	-	-	-	-	-	-	-
		계	75,698	210,822	34,550	48,700	56,100	17,390	14,025	15,550	5,806	6,109	7,203	1,803	1,700	1,886		
☒ 보은군	i사랑유스호텔	내국인	28,342	34,474	906	4,939	2,552	5,109	12,129	3,292	1,250	3,248	398	298	245	108		
		외국인	-	-	-	-	-	-	-	-	-	-	-	-	-	-	-	
		계	28,342	34,474	906	4,939	2,552	5,109	12,129	3,292	1,250	3,248	398	298	245	108		
구병리 아름마을	내국인	13,088	19,740	572	490	612	859	1,260	932	2,015	2,572	6,654	2,029	1,370	375			
	외국인	-	-	-	-	-	2	-	1	-	2	6	-	-	-			
	계	13,090	19,751	572	490	612	861	1,260	933	2,015	2,574	6,660	2,029	1,370	375			
구병산	내국인	-	-	-	-	-	-	-	-	-	-	-	-	-	-	-		
	외국인	-	-	-	-	-	-	-	-	-	-	-	-	-	-	-		
	계	164,236	185,126	1,729	1,780	3,544	2,036	2,060	2,380	2,730	3,190	3,213	67,416	66,030	29,018			
레이크힐스호텔숙리산	내국인	54,224	65,722	5,580	3,535	3,773	4,932	5,736	5,582	6,838	7,070	4,852	6,978	5,699	5,147			
	외국인	-	532	14	6	30	21	25	25	177	30	26	140	16	22			
	계	54,637	66,254	5,594	3,541	3,803	4,953	5,761	5,607	7,015	7,100	4,878	7,118	5,715	5,169			
말티제자연휴양림	내국인	9,920	17,074	352	366	296	703	1,396	1,017	2,474	3,413	1,437	2,174	1,894	1,552			
	외국인	-	-	-	-	-	-	-	-	-	-	-	-	-	3			
	계	9,921	17,077	352	366	296	703	1,396	1,017	2,474	3,413	1,437	2,174	1,897	1,552			
묘봉	내국인	-	-	-	-	-	-	-	-	-	-	-	-	-	-	-		
	외국인	-	-	-	-	-	-	-	-	-	-	-	-	-	-	-		
	계	107,116	-	31	29	31	-	-	-	-	-	-	-	-	-	-		
별방유스타운	내국인	18,970	21,027	0	0	2,875	4,531	4,372	4,215	571	0	1,733	1,126	954	650			
	외국인	-	-	-	-	-	-	-	-	-	-	-	-	-	-			
	계	18,970	21,027	0	0	2,875	4,531	4,372	4,215	571	0	1,733	1,126	954	650			

<계속>

구분		2008년											
단위		1월	2월	3월	4월	5월	6월	7월	8월	9월	10월	11월	12월
☒	보안군												
	비밀박물관	3,230	4,320	320	420	305	280	360	450	245	250	440	170
	내국인	-	-	-	-	-	15	-	-	-	-	30	-
	외국인	3,255	4,365	320	420	305	295	360	450	245	250	470	170
	계												
	삼년산성												
	내국인	38,672	45,241	2,193	3,890	4,121	3,680	4,953	4,497	2,757	5,813	4,970	3,744
	외국인	51,200	37,544	1,000	4,000	5,000	4,000	3,450	4,580	3,500	2,809	2,514	1,691
	계	51,220	37,544	1,000	4,000	5,000	4,000	3,450	4,580	3,500	2,809	2,514	1,691
	서당골관광농원												
	내국인	81,819	100,956	3,759	6,938	7,039	7,175	18,210	15,188	8,261	9,116	8,025	6,694
	외국인	-	-	-	-	-	-	-	-	-	-	-	-
	계	81,819	100,956	3,759	6,938	7,039	7,175	18,210	15,188	8,261	9,116	8,025	6,694
	서원계곡												
	내국인	-	-	-	-	-	-	-	-	-	-	-	-
	외국인	-	-	-	-	-	-	-	-	-	-	-	-
	계	-	-	-	-	-	-	-	-	-	-	-	-
	선병국가옥												
	내국인	59,893	71,983	4,113	4,532	4,607	4,615	6,704	8,518	5,514	7,225	6,610	4,820
	외국인	-	-	-	-	-	-	-	-	-	-	-	-
	계	59,893	71,983	4,113	4,532	4,607	4,615	6,704	8,518	5,514	7,225	6,610	4,820
	속리산관광기념촬영장												
	내국인	33,630	40,063	954	2,300	2,050	2,215	3,817	4,213	2,448	8,140	6,390	4,539
	외국인	-	-	-	-	-	-	-	-	-	-	-	-
	계	33,630	40,063	954	2,300	2,050	2,215	3,817	4,213	2,448	8,140	6,390	4,539
	속리산국립공원(보은군)												
	내국인	8,364	10,687	71	1,118	968	925	898	915	815	2,122	1,615	899
	외국인	-	-	-	-	-	-	-	-	-	-	-	-
	계	8,364	10,687	71	1,118	968	925	898	915	815	2,122	1,615	899
	속리산팔포스수련원												
	내국인	683,920	749,991	25,908	62,644	68,536	38,797	58,637	71,205	69,525	152,600	110,106	20,629
	외국인	28,304	36,300	600	6,000	5,500	5,400	3,000	2,000	4,500	3,000	1,500	1,000
	계	28,304	36,300	600	6,000	5,500	5,400	3,000	2,000	4,500	3,000	1,500	1,000

<계속>

구	분	2007년	2008년	1월	2월	3월	4월	5월	6월	7월	8월	9월	10월	11월	12월
☒	보안군														
	속리산유스타운	115,218	135,108	13,634	10,769	15,306	17,939	19,426	12,557	10,758	11,691	5,989	7,701	4,665	4,673
	외국인	-	-	-	-	-	-	-	-	-	-	-	-	-	-
	계	115,218	135,108	13,634	10,769	15,306	17,939	19,426	12,557	10,758	11,691	5,989	7,701	4,665	4,673
	열린원유스타운	19,162	13,580	0	800	2,340	3,031	2,756	1,653	930	670	300	211	585	304
	외국인	-	-	-	-	-	-	-	-	-	-	-	-	-	-
	계	19,162	13,580	0	800	2,340	3,031	2,756	1,653	930	670	300	211	585	304
	원평소규모추양단지	-	-	-	-	-	-	-	-	-	-	-	-	-	-
	내국인	-	-	-	-	-	-	-	-	-	-	-	-	-	-
	외국인	-	-	-	-	-	-	-	-	-	-	-	-	-	-
	계	28,968	29,431	543	561	580	890	790	875	7,625	8,158	6,644	1,020	965	780
	임한솔밭	-	-	-	-	-	-	-	-	-	-	-	-	-	-
	내국인	-	-	-	-	-	-	-	-	-	-	-	-	-	-
	외국인	-	-	-	-	-	-	-	-	-	-	-	-	-	-
	계	8,791	9,653	542	582	852	778	819	810	915	1,104	1,134	943	740	434
	풍림정사	-	-	-	-	-	-	-	-	-	-	-	-	-	-
	내국인	-	-	-	-	-	-	-	-	-	-	-	-	-	-
	외국인	-	-	-	-	-	-	-	-	-	-	-	-	-	-
	계	3,298	3,532	149	286	416	310	278	270	409	423	416	252	200	123
	호점산성	-	-	-	-	-	-	-	-	-	-	-	-	-	-
	내국인	-	-	-	-	-	-	-	-	-	-	-	-	-	-
	외국인	-	-	-	-	-	-	-	-	-	-	-	-	-	-
	계	7,012	8,333	355	483	612	573	543	545	618	932	621	1,230	1,120	701
	회인인신객사	-	-	-	-	-	-	-	-	-	-	-	-	-	-
	내국인	-	-	-	-	-	-	-	-	-	-	-	-	-	-
	외국인	-	-	-	-	-	-	-	-	-	-	-	-	-	-
	계	1,488	1,609	74	93	184	124	138	155	201	232	227	76	60	45
	회인향교	-	-	-	-	-	-	-	-	-	-	-	-	-	-
	내국인	-	-	-	-	-	-	-	-	-	-	-	-	-	-
	외국인	-	-	-	-	-	-	-	-	-	-	-	-	-	-
	계	1,696	1,881	174	184	189	142	138	130	200	237	240	111	80	56

<계속>

구	분	2007년	2008년	1월	2월	3월	4월	5월	6월	7월	8월	9월	10월	11월	12월															
☒	옥천군	금강유원지	-	-	-	-	-	-	-	-	-	-	-	-	-															
																내국인	-	-	-	-	-	-	-	-	-	-	-			
																외국인	-	-	-	-	-	-	-	-	-	-	-	-	-	-
	계	1,377,093	1,598,272	77,720	95,285	131,003	109,068	120,509	136,775	189,055	280,499	161,175	104,962	95,855	96,366															
	서화천	-	-	-	-	-	-	-	-	-	-	-	-	-	-	-														
																	내국인	-	-	-	-	-	-	-	-	-	-	-	-	-
																	외국인	-	-	-	-	-	-	-	-	-	-	-	-	-
	계	1,190,458	1,059,181	89,373	50,008	68,033	59,039	85,741	82,555	119,518	134,115	106,176	80,595	98,380	85,648															
	장계관광지	29,154	36,435	7,700	2,218	2,416	3,155	7,960	1,121	3,267	2,821	962	3,633	742	440															
																내국인	-	-	-	-	-	-	-	-	-	-	-	-		
																외국인	774	432	50	39	50	112	25	32	29	13	25	18	9	
	계	29,928	36,867	7,750	2,257	2,446	3,205	8,072	1,146	3,299	2,850	975	3,658	760	449															
	장웅산휴양림	71,405	-	-	-	-	-	-	-	-	-	-	-	-	-															
																내국인	-	-	-	-	-	-	-	-	-	-	-	-		
																외국인	977	-	-	-	-	-	-	-	-	-	-	-	-	
계	72,382	108,540	7,875	7,294	8,430	3,531	6,074	6,240	16,659	18,686	8,903	9,556	7,880	7,412																
정치운동학관	-	-	-	-	-	-	-	-	-	-	-	-	-	-																
															내국인	-	-	-	-	-	-	-	-	-	-	-	-			
															외국인	-	-	-	-	-	-	-	-	-	-	-	-	-		
계	53,325	53,611	2,215	1,541	2,026	4,155	11,653	3,635	7,225	3,608	5,087	4,758	4,500	3,208																
☒	영동군	갈기산	-	-	-	-	-	-	-	-	-	-	-	-	-															
																내국인	-	-	-	-	-	-	-	-	-	-	-	-		
																외국인	-	-	-	-	-	-	-	-	-	-	-	-	-	
	계	-	132,360	263	296	82	1,775	3,664	3,405	36,029	24,775	9,989	23,817	18,825	9,440															
	난계국악박물관	40,000	44,213	789	351	938	3,088	4,066	4,094	3,678	8,617	3,799	6,016	4,936	3,841															
																내국인	-	-	-	-	-	-	-	-	-	-	-	-		
																외국인	2,355	7,836	29	12	30	96	126	127	1,577	3,694	1,629	182	124	210
	계	42,355	52,049	818	363	968	3,184	4,192	4,221	5,255	12,311	5,428	6,198	5,060	4,051															
	물한계곡	-	-	-	-	-	-	-	-	-	-	-	-	-	-															
																내국인	-	-	-	-	-	-	-	-	-	-	-	-		
																외국인	-	-	-	-	-	-	-	-	-	-	-	-	-	
	계	1,836,449	2,082,217	48,948	61,625	85,090	40,324	31,624	35,495	217,815	680,599	816,036	27,694	25,370	11,397															

<계속>

구	분	2007년	2008년	1월	2월	3월	4월	5월	6월	7월	8월	9월	10월	11월	12월		
영 동 군	민주지산(영동군)자연휴양림	내국인	18,656	18,175	965	714	813	1,098	1,687	1,356	2,854	3,637	1,129	1,390	1,391	1,141	
		외국인	0	-	0	0	0	0	0	0	-	-	-	-	-	-	-
		계	18,656	18,175	965	714	813	1,098	1,687	1,356	2,854	3,637	1,129	1,390	1,391	1,141	
	백화산 산림욕장	내국인	-	-	-	-	-	-	-	-	-	-	-	-	-	-	-
		외국인	-	-	-	-	-	-	-	-	-	-	-	-	-	-	-
		계	223,609	295,504	13,574	19,213	30,239	6,367	11,902	10,555	39,083	46,249	49,020	36,064	22,315	10,923	
	승호관광지	내국인	32,635	28,427	0	0	405	2,700	6,367	2,430	5,439	8,772	623	1,531	98	62	
		외국인	2,035	-	0	0	16	96	330	128	2,331	3,760	268	-	-	-	
		계	34,670	35,356	0	0	421	2,796	6,697	2,558	7,770	12,532	891	1,531	98	62	
	육계폭포	내국인	-	-	-	-	-	-	-	-	-	-	-	-	-	-	-
외국인		-	-	-	-	-	-	-	-	-	-	-	-	-	-	-	
계		27,746	183,260	2,855	3,486	4,046	2,174	2,046	2,290	52,071	58,951	9,318	17,029	20,625	8,369		
천태산	내국인	96,596	108,566	4,040	4,852	8,016	8,491	6,369	5,722	4,031	2,293	5,635	26,721	19,542	12,854		
	외국인	2,320	6,543	120	137	252	263	197	177	1,728	983	2,415	124	102	45		
	계	98,916	115,109	4,160	4,989	8,268	8,754	6,566	5,899	5,759	3,276	8,050	26,845	19,644	12,899		
진 천 군	길상사	내국인	-	-	-	-	-	-	-	-	-	-	-	-	-	-	
		외국인	-	-	-	-	-	-	-	-	-	-	-	-	-	-	
		계	39,403	44,328	1,270	1,217	2,872	4,500	4,270	3,900	4,395	4,370	4,688	4,950	4,275	3,621	
	김유신장군탄생지	내국인	-	-	-	-	-	-	-	-	-	-	-	-	-	-	
		외국인	-	-	-	-	-	-	-	-	-	-	-	-	-	-	
		계	88,905	89,725	1,980	2,545	3,819	5,660	4,820	6,400	12,123	11,903	12,096	13,005	9,265	6,109	
	두타산	내국인	-	-	-	-	-	-	-	-	-	-	-	-	-	-	
		외국인	-	-	-	-	-	-	-	-	-	-	-	-	-	-	
		계	39,943	54,952	1,022	1,425	3,083	3,687	2,985	4,350	5,180	5,718	5,832	8,162	7,465	6,043	

<계속>

구분	2008년												
	1월	2월	3월	4월	5월	6월	7월	8월	9월	10월	11월	12월	
진천군	내국인	-	-	-	-	-	-	-	-	-	-	-	-
	외국인	-	-	-	-	-	-	-	-	-	-	-	-
	계	10,966	14,890	1,205	1,700	1,093	1,400	1,781	1,826	1,449	1,200	955	803
이상설선생생가	내국인	3,918	8,189	340	742	894	621	750	1,270	750	812	559	292
	외국인	15	65	3	5	12	4	0	11	0	25	2	0
	계	3,933	8,254	340	747	906	625	750	1,281	750	837	561	292
정송강사	내국인	-	-	-	-	-	-	-	-	-	-	-	-
	외국인	-	-	-	-	-	-	-	-	-	-	-	-
	계	21,800	28,049	1,437	2,154	2,200	2,020	2,472	2,714	4,166	3,871	3,095	1,972
중앙권트리클럽	내국인	153,339	120,751	470	1,539	9,550	12,262	14,189	12,850	11,630	11,126	12,412	14,443
	외국인	61	207	33	41	20	7	25	8	13	4	0	3
	계	153,400	120,958	502	1,580	9,570	12,303	14,209	12,857	11,655	11,134	12,425	14,447
진천관광호텔	내국인	3,634	7,297	712	527	476	175	1,909	644	812	243	291	264
	외국인	2,945	2,405	88	321	280	120	375	290	264	92	183	110
	계	6,579	9,702	800	848	756	295	2,284	934	1,076	335	474	374
진천농교(농다리)	내국인	-	-	-	-	-	-	-	-	-	-	-	-
	외국인	-	-	-	-	-	-	-	-	-	-	-	-
	계	179,308	218,019	6,645	9,270	11,950	11,350	14,798	62,493	40,899	21,810	17,850	11,602
진천종합박물관	내국인	35,371	42,252	2,436	3,569	4,376	2,916	2,922	5,453	3,412	6,510	4,237	2,329
	외국인	81	121	4	12	8	12	4	12	0	32	3	8
	계	35,452	42,373	2,440	3,581	4,384	2,928	2,926	5,465	3,412	6,542	4,240	2,337
천룡권트리클럽	내국인	87,131	98,723	8,669	10,435	11,740	10,302	8,995	7,635	8,365	12,403	10,051	6,704
	외국인	33	-	21	-	12	8	16	7	5	21	19	0
	계	87,164	98,840	8,690	10,435	11,752	10,310	9,011	7,642	8,370	12,424	10,070	6,704
청소년수련마을	내국인	34,544	44,900	7,402	4,500	1,613	2,685	4,403	2,693	1,319	4,618	1,612	1,802
	외국인	4,454	52	5	0	0	8	0	3	0	18	0	5
	계	38,998	44,952	7,407	4,500	1,613	2,693	4,403	2,696	1,319	4,636	1,612	1,807

<계속>

구	분	2007년	2008년	1월	2월	3월	4월	5월	6월	7월	8월	9월	10월	11월	12월														
☒	진천군	초평저수지	-	-	-	-	-	-	-	-	-	-	-	-	-														
																내국인	-	-	-	-	-	-	-	-	-	-	-		
																외국인	-	-	-	-	-	-	-	-	-	-	-	-	-
		69,769	83,575	2,865	2,893	4,601	6,009	4,775	6,020	8,282	9,860	9,653	13,482	8,955	6,180														
향토민속자료전시관	-	-	-	-	-	-	-	-	-	-	-	-	-	-	-														
																내국인	-	-	-	-	-	-	-	-	-	-	-	-	-
																외국인	-	-	-	-	-	-	-	-	-	-	-	-	-
		11,842	13,778	342	578	1,120	1,011	1,245	1,025	1,220	1,673	1,622	1,462	1,295	1,185														
☒	괴산군	각연사	-	-	-	-	-	-	-	-	-	-	-	-	-														
																내국인	-	-	-	-	-	-	-	-	-	-	-	-	
																외국인	-	-	-	-	-	-	-	-	-	-	-	-	-
		16,861	18,652	815	1,364	1,525	1,492	2,716	2,040	1,887	2,055	1,731	1,072	1,045	910														
갈은구곡	-	-	-	-	-	-	-	-	-	-	-	-	-	-	-														
																내국인	-	-	-	-	-	-	-	-	-	-	-	-	-
																외국인	-	-	-	-	-	-	-	-	-	-	-	-	-
		27,122	33,870	1,166	1,252	1,254	1,736	1,408	1,905	4,131	11,328	5,121	2,300	1,210	1,059														
계담서원	-	-	-	-	-	-	-	-	-	-	-	-	-	-	-														
																내국인	-	-	-	-	-	-	-	-	-	-	-	-	-
																외국인	-	-	-	-	-	-	-	-	-	-	-	-	-
		15,269	15,911	1,084	980	1,123	1,682	1,436	1,435	2,328	2,091	1,991	911	410	440														
공림사	-	-	-	-	-	-	-	-	-	-	-	-	-	-	-														
																내국인	-	-	-	-	-	-	-	-	-	-	-	-	-
																외국인	-	-	-	-	-	-	-	-	-	-	-	-	-
		19,769	24,482	932	994	1,519	2,070	2,746	2,005	2,807	3,336	3,666	1,430	1,430	1,547														
괴강유원지	11,313	32,714	346	553	577	521	1,962	2,847	8,512	6,401	3,651	4,184	1,014	2,146	-														
																외국인	367	3	8	20	25	6	5	6					
																계	11,680	33,017	349	553	577	529	1,992	2,867	8,712	6,426	3,657	4,189	1,014
괴산군민가마솥	-	-	-	-	-	-	-	-	-	-	-	-	-	-	-														
																내국인	-	-	-	-	-	-	-	-	-	-	-	-	-
																외국인	-	-	-	-	-	-	-	-	-	-	-	-	-
		29,782	38,369	2,882	2,475	2,529	2,952	2,878	3,500	4,892	7,001	3,899	2,032	1,630	1,699														

<계속>

구	분	2008년																				
		1월	2월	3월	4월	5월	6월	7월	8월	9월	10월	11월	12월									
☒	과 산 군	☒	내국인	-	-	-	-	-	-	-	-	-	-	-	-	-	-	-	-	-		
			외국인	-	-	-	-	-	-	-	-	-	-	-	-	-	-	-	-	-	-	-
			계	530	1,002	1,906	2,421	2,906	3,745	3,038	3,993	3,333	2,703	2,520	2,017	-	-	-	-	-	-	
김시민장군충민사	☒	☒	내국인	-	-	-	-	-	-	-	-	-	-	-	-	-	-	-	-	-	-	
			외국인	-	-	-	-	-	-	-	-	-	-	-	-	-	-	-	-	-	-	-
			계	26,412	30,114	30,114	30,114	30,114	30,114	30,114	30,114	30,114	30,114	30,114	30,114	30,114	30,114	30,114	30,114	30,114	30,114	30,114
김형탁양공장	☒	☒	내국인	-	-	-	-	-	-	-	-	-	-	-	-	-	-	-	-	-	-	
			외국인	-	-	-	-	-	-	-	-	-	-	-	-	-	-	-	-	-	-	-
			계	13,566	14,686	14,686	14,686	14,686	14,686	14,686	14,686	14,686	14,686	14,686	14,686	14,686	14,686	14,686	14,686	14,686	14,686	14,686
박대천	☒	☒	내국인	44,095	51,936	51,936	51,936	51,936	51,936	51,936	51,936	51,936	51,936	51,936	51,936	51,936	51,936	51,936	51,936	51,936	51,936	
			외국인	-	-	-	-	-	-	-	-	-	-	-	-	-	-	-	-	-	-	-
			계	44,095	51,936	51,936	51,936	51,936	51,936	51,936	51,936	51,936	51,936	51,936	51,936	51,936	51,936	51,936	51,936	51,936	51,936	51,936
방성저수지	☒	☒	내국인	1,374	2,178	2,178	2,178	2,178	2,178	2,178	2,178	2,178	2,178	2,178	2,178	2,178	2,178	2,178	2,178	2,178	2,178	
			외국인	-	-	-	-	-	-	-	-	-	-	-	-	-	-	-	-	-	-	-
			계	1,374	2,178	2,178	2,178	2,178	2,178	2,178	2,178	2,178	2,178	2,178	2,178	2,178	2,178	2,178	2,178	2,178	2,178	2,178
보광사	☒	☒	내국인	-	-	-	-	-	-	-	-	-	-	-	-	-	-	-	-	-	-	
			외국인	-	-	-	-	-	-	-	-	-	-	-	-	-	-	-	-	-	-	-
			계	9,293	10,716	10,716	10,716	10,716	10,716	10,716	10,716	10,716	10,716	10,716	10,716	10,716	10,716	10,716	10,716	10,716	10,716	10,716
보광산관광농원	☒	☒	내국인	12,480	19,420	19,420	19,420	19,420	19,420	19,420	19,420	19,420	19,420	19,420	19,420	19,420	19,420	19,420	19,420	19,420	19,420	
			외국인	-	-	-	-	-	-	-	-	-	-	-	-	-	-	-	-	-	-	-
			계	12,480	19,420	19,420	19,420	19,420	19,420	19,420	19,420	19,420	19,420	19,420	19,420	19,420	19,420	19,420	19,420	19,420	19,420	19,420
보람원	☒	☒	내국인	112,915	119,773	119,773	119,773	119,773	119,773	119,773	119,773	119,773	119,773	119,773	119,773	119,773	119,773	119,773	119,773	119,773	119,773	
			외국인	-	-	-	-	-	-	-	-	-	-	-	-	-	-	-	-	-	-	
			계	112,915	119,773	119,773	119,773	119,773	119,773	119,773	119,773	119,773	119,773	119,773	119,773	119,773	119,773	119,773	119,773	119,773	119,773	119,773
사담천	☒	☒	내국인	82,397	106,106	106,106	106,106	106,106	106,106	106,106	106,106	106,106	106,106	106,106	106,106	106,106	106,106	106,106	106,106	106,106	106,106	
			외국인	-	-	-	-	-	-	-	-	-	-	-	-	-	-	-	-	-	-	
			계	82,397	106,106	106,106	106,106	106,106	106,106	106,106	106,106	106,106	106,106	106,106	106,106	106,106	106,106	106,106	106,106	106,106	106,106	106,106
신유구곡	☒	☒	내국인	108,418	154,119	154,119	154,119	154,119	154,119	154,119	154,119	154,119	154,119	154,119	154,119	154,119	154,119	154,119	154,119	154,119	154,119	
			외국인	-	-	-	-	-	-	-	-	-	-	-	-	-	-	-	-	-	-	
			계	108,418	154,119	154,119	154,119	154,119	154,119	154,119	154,119	154,119	154,119	154,119	154,119	154,119	154,119	154,119	154,119	154,119	154,119	154,119

<계속>

구	분	2007년		2008년															
		1월	2월	3월	4월	5월	6월	7월	8월	9월	10월	11월	12월						
☒	과 산 군	☒	조령산자연휴양림	내국인	134,092	128,486	9,619	10,020	12,017	11,229	18,110	13,257	17,265	21,021	10,687	2,087	1,320	1,854	
				외국인	-	-	12	18	3	-	13	12	-	-	-	-	-	-	-
				계	134,158	128,544	9,631	10,038	12,020	11,229	13,257	17,278	21,033	18,110	13,257	17,278	21,033	10,687	2,087
	지촌천	☒	내국인	24,779	31,247	300	560	1,820	1,322	1,652	2,135	4,811	8,117	3,280	2,741	2,412	2,097	-	
				외국인	-	-	-	-	-	-	-	-	-	-	-	-	-	-	-
				계	24,779	31,247	300	560	1,820	1,322	2,135	4,811	8,117	3,280	2,741	2,412	2,097	-	-
	청안시마소	☒	내국인	-	-	-	-	-	-	-	-	-	-	-	-	-	-	-	
				외국인	-	-	-	-	-	-	-	-	-	-	-	-	-	-	-
				계	14,876	12,554	385	802	737	992	1,710	1,771	1,743	1,805	466	470	306	-	-
	충청북도자연학습원	☒	내국인	41,494	41,224	920	1,350	2,466	2,174	5,674	6,520	5,220	6,600	988	988	423	423	414	
				외국인	-	-	-	-	-	-	-	-	-	-	-	-	-	-	-
				계	41,628	41,224	920	1,350	2,466	2,174	5,674	6,600	6,600	8,475	988	423	423	414	-
	홍명회생가	☒	내국인	-	-	-	-	-	-	-	-	-	-	-	-	-	-	-	
				외국인	-	-	-	-	-	-	-	-	-	-	-	-	-	-	-
				계	8,173	10,129	577	414	692	125	540	1,871	1,954	1,383	747	755	847	-	-
	화양관광공원	☒	내국인	15,283	16,055	220	420	521	662	1,350	2,121	1,887	1,988	1,988	1,620	1,421	891	-	
				외국인	-	-	-	-	-	-	-	-	-	-	-	-	-	-	-
				계	15,286	16,055	220	420	521	662	2,121	1,887	1,988	2,954	1,988	1,620	1,421	891	-
	화양구곡	☒	내국인	302,761	408,041	3,492	3,995	5,696	70,851	46,358	56,714	47,441	67,850	37,750	27,168	20,462	20,264		
				외국인	-	278	8	5	5	22	38	67	47	12	17	15	21	21	
				계	303,181	408,319	3,500	4,000	5,701	70,873	46,379	56,752	47,508	67,897	37,762	27,185	20,477	20,285	
	화양청소년수련의집	☒	내국인	105,656	79,493	3,800	4,200	3,852	3,954	5,520	11,200	9,740	14,400	16,550	2,651	2,115	1,511	-	
				외국인	-	-	-	-	-	-	-	-	-	-	-	-	-	-	-
				계	105,656	79,493	3,800	4,200	3,852	3,954	5,520	11,200	9,740	16,550	2,651	2,115	1,511	-	-
	환경문화시장	☒	내국인	-	-	-	-	-	-	-	-	-	-	-	-	-	-	-	
				외국인	-	-	-	-	-	-	-	-	-	-	-	-	-	-	-
				계	28,858	34,563	767	874	1,336	1,519	2,845	3,081	12,241	3,803	2,946	1,755	1,041	-	-

<계속>

구	분	2007년	2008년	1월	2월	3월	4월	5월	6월	7월	8월	9월	10월	11월	12월	
☒	과 산 군	후평숲유원지	84,229	320	520	1,003	1,052	3,688	7,411	16,522	26,870	16,320	3,844	3,425	3,254	
			-	-	-	-	-	-	-	-	-	-	-	-	-	-
			77,978	84,229	320	520	1,003	1,052	3,688	7,411	16,522	26,870	16,320	3,844	3,425	3,254
☒	읍 성 군	녹색농촌체험마을 응비위골	-	-	-	-	-	-	-	-	-	-	-	-	-	
			-	-	-	-	-	-	-	-	-	-	-	-	-	
			2,745	2,809	137	197	192	192	202	165	292	299	291	282	300	260
녹색농촌체험마을 하당1리	-	-	-	-	-	-	-	-	-	-	-	-	-	-	-	
	-	-	-	-	-	-	-	-	-	-	-	-	-	-	-	
	3,031	2,748	169	259	317	203	189	140	234	274	231	249	250	233		
무극전적국민관광지	-	-	-	-	-	-	-	-	-	-	-	-	-	-	-	
	-	-	-	-	-	-	-	-	-	-	-	-	-	-	-	
	50,323	59,013	1,756	4,847	9,560	4,108	5,051	8,800	5,021	4,455	4,148	4,027	5,000	2,240		
봉화골산림욕장	-	-	-	-	-	-	-	-	-	-	-	-	-	-	-	
	-	-	-	-	-	-	-	-	-	-	-	-	-	-	-	
	548,434	489,522	45,624	42,929	38,572	41,848	50,604	50,520	45,825	58,500	54,450	24,150	20,500	16,000		
썬벨리 컨트리클럽	49,511	52,431	424	994	4,049	5,402	4,165	4,175	4,175	4,175	4,120	7,375	7,068	3,034		
	3	-	-	-	1	-	3	5	9	13	6	2	6	2		
	49,514	52,470	424	994	4,050	5,402	4,168	4,180	4,180	4,129	4,129	7,388	7,074	3,036		
음성근비위열골조각공원	384,500	372,232	12,133	22,563	28,017	47,116	8,500	7,900	8,100	25,000	32,000	10,000	10,000	10,000		
	437	1,002	27	38	55	12	8	300	180	38	20	12	20	12		
	384,937	373,234	12,160	22,601	28,072	47,128	89,590	8,200	8,280	25,038	32,020	10,012	32,020	10,012		
철박물관	-	-	-	-	-	-	-	-	-	-	-	-	-	-	-	
	-	-	-	-	-	-	-	-	-	-	-	-	-	-	-	
	2,519	3,306	93	109	133	106	397	160	266	1,013	565	95	565	95		

<계속>

구 분 2007년 2008년 1월 2월 3월 4월 5월 6월 7월 8월 9월 10월 11월 12월

구 분	2007년	2008년	1월	2월	3월	4월	5월	6월	7월	8월	9월	10월	11월	12월
음 성 군														
청소년수련원	304,429	339,924	16,032	14,370	25,949	32,010	30,602	23,993	36,094	27,308	29,566	38,000	37,000	29,000
외국인	860	-	-	-	-	4	-	-	35	8	0	200	150	10
계	305,289	340,331	16,032	14,370	25,949	32,014	30,602	23,993	36,129	27,316	29,566	38,200	37,150	29,010
통동저수지	-	-	-	-	-	-	-	-	-	-	-	-	-	-
외국인	-	-	-	-	-	-	-	-	-	-	-	-	-	-
계	8,592	4,886	414	324	367	111	126	210	1,102	1,110	585	346	160	31
한독의약사료관	-	-	-	-	-	-	-	-	-	-	-	-	-	-
외국인	-	-	-	-	-	-	-	-	-	-	-	-	-	-
계	10,699	10,281	129	87	153	924	1,770	1,410	801	168	959	2,297	1,430	153
향토유물전시관	-	-	-	-	-	-	-	-	-	-	-	-	-	-
외국인	-	-	-	-	-	-	-	-	-	-	-	-	-	-
계	11,641	11,450	465	486	1,980	1,118	912	680	707	651	860	831	1,820	940

구 분	2007년	2008년	1월	2월	3월	4월	5월	6월	7월	8월	9월	10월	11월	12월
단 양 군														
(주)세촌소백산유스호텔	47,896	46,051	240	4,660	2,328	8,120	13,270	7,180	4,389	2,058	676	1,425	1,238	467
외국인	-	-	-	-	-	-	-	-	119	167	25	-	-	-
계	48,194	46,362	240	4,660	2,328	8,120	13,270	7,180	4,508	2,225	701	1,425	1,238	467
고수동굴	506,016	511,887	16,742	15,557	28,113	60,175	82,092	40,590	48,160	98,698	18,572	51,497	36,319	15,372
외국인	22,605	13,742	139	248	126	1,110	262	461	3,942	3,851	2,503	784	107	209
계	528,621	525,629	16,881	15,805	28,239	61,285	82,354	41,051	52,102	102,549	21,075	52,281	36,426	15,581
구담봉	-	-	-	-	-	-	-	-	-	-	-	-	-	-
외국인	-	-	-	-	-	-	-	-	-	-	-	-	-	-
계	886,040	932,021	36,552	37,060	86,167	88,382	98,107	51,705	92,609	182,488	89,448	85,600	72,540	11,363
구인사	-	-	-	-	-	-	-	-	-	-	-	-	-	-
외국인	-	-	-	-	-	-	-	-	-	-	-	-	-	-
계	845,759	848,888	91,959	57,935	73,791	67,190	104,252	48,850	55,491	142,901	53,411	60,355	51,550	41,203

<계속>

구	단	양	군	2008년													
				1월	2월	3월	4월	5월	6월	7월	8월	9월	10월	11월	12월		
☒	소백산관광목적장	내국인	외국인	88,660	69,275	3,000	3,800	3,600	3,000	6,500	4,800	5,830	16,380	9,265	5,500	4,200	3,400
				-	-	-	-	-	-	170	620	235	0	0	-	-	
				89,845	70,300	3,000	3,800	3,600	3,000	6,500	4,800	6,000	17,000	9,500	5,500	4,200	3,400
소백산국립공원(단양군)	내국인	외국인	467,978	497,859	46,498	29,045	14,384	15,450	111,931	51,725	34,475	66,795	23,574	46,416	35,940	21,626	
			-	-	-	-	-	-	-	-	-	-	-	-	-	-	
			467,978	497,859	46,498	29,045	14,384	15,450	111,931	51,725	34,475	66,795	23,574	46,416	35,940	21,626	
양방산전망대	내국인	외국인	25,920	28,454	611	723	1,835	3,223	6,357	5,725	3,150	3,905	2,351	218	185	171	
			270,097	362,945	5,242	4,235	14,682	54,023	61,587	31,741	24,877	50,783	17,294	54,348	36,310	7,823	
			346,534	421,248	7,311	7,411	17,232	58,922	65,407	34,470	27,362	52,987	18,710	69,198	48,649	13,589	
온달관광지	내국인	외국인	294,835	227,750	7,942	6,874	10,378	21,316	31,297	17,466	22,432	40,522	11,082	34,100	17,260	7,081	
			27,548	23,594	96	83	212	1,122	2,356	919	1,835	3,252	3,765	4,787	3,917	1,250	
			322,383	251,344	8,038	6,957	10,590	22,438	33,653	18,385	24,267	43,774	14,847	38,887	21,177	8,331	
월악산국립공원(단양군)	내국인	외국인	285,418	479,924	7,755	7,829	21,281	55,791	92,495	38,805	49,251	92,971	33,678	38,035	28,035	7,998	
			106,910	-	-	-	-	-	-	-	-	-	-	-	-	-	-
			108,020	143,499	2,328	2,350	6,381	16,739	27,749	11,645	19,819	24,087	9,965	11,743	7,035	3,658	
중선암	내국인	외국인	20,952	-	-	-	-	453	2,819	1,288	3,297	8,346	479	630	151	0	
			-	-	-	-	-	9	87	26	105	125	115	-	-	-	
			21,648	-	-	-	-	462	2,906	1,314	3,402	8,471	594	630	151	0	
친동관광지	내국인	외국인	33,801	31,719	844	609	989	3,722	4,738	1,990	3,844	8,087	1,083	2,964	2,214	635	
			-	753	149	108	175	-	75	179	67	-	-	-	-		
			34,123	32,472	993	717	1,164	3,722	4,738	1,990	3,919	8,266	1,150	2,964	2,214	635	

<계속>

구	단	양	군	2008년														
				2007년	1월	2월	3월	4월	5월	6월	7월	8월	9월	10월	11월	12월		
☒	하선암	내국인	외국인	계	86,253	-	-	-	-	-	-	-	-	-	-	-	-	-
					-	-	-	-	-	-	-	-	-	-	-	-	-	
					86,973	117,752	1,550	1,563	4,260	11,158	18,499	7,755	14,967	18,974	6,741	17,378	5,925	8,982
☒	투타산등산로	내국인	외국인	계	-	-	-	-	-	-	-	-	-	-	-	-	-	-
					-	-	-	-	-	-	-	-	-	-	-	-	-	
					58,000	60,612	4,204	3,277	4,288	4,482	4,763	4,350	4,818	6,094	6,654	6,743	6,255	4,684
☒	보강천	내국인	외국인	계	-	-	-	-	-	-	-	-	-	-	-	-	-	-
					-	-	-	-	-	-	-	-	-	-	-	-	-	
					329,863	379,210	21,214	20,528	21,903	23,199	28,170	25,350	40,452	43,163	45,704	47,005	32,810	29,712
☒	삼보산	내국인	외국인	계	-	-	-	-	-	-	-	-	-	-	-	-	-	-
					-	-	-	-	-	-	-	-	-	-	-	-	-	
					66,846	64,461	3,999	4,538	5,475	6,556	6,088	5,945	5,946	5,483	4,884	5,503	5,240	4,804
☒	연병호생가	내국인	외국인	계	-	-	-	-	-	-	-	-	-	-	-	-	-	-
					-	-	-	-	-	-	-	-	-	-	-	-	-	
					29,760	31,696	2,452	2,517	2,318	2,098	2,793	2,010	3,097	3,031	3,269	3,271	2,525	2,375
☒	연암저수지	내국인	외국인	계	-	-	-	-	-	-	-	-	-	-	-	-	-	-
					-	-	-	-	-	-	-	-	-	-	-	-	-	
					30,408	34,854	2,695	2,541	2,504	2,693	2,425	2,575	2,792	2,636	3,530	3,669	3,475	3,319
☒	율리저수지	내국인	외국인	계	-	-	-	-	-	-	-	-	-	-	-	-	-	-
					-	-	-	-	-	-	-	-	-	-	-	-	-	
					37,771	49,005	3,214	2,617	2,929	4,321	3,037	4,215	5,779	4,489	5,028	5,086	4,610	3,680
☒	이성산성	내국인	외국인	계	-	-	-	-	-	-	-	-	-	-	-	-	-	-
					-	-	-	-	-	-	-	-	-	-	-	-	-	
					47,958	55,157	4,845	4,642	4,884	4,990	4,891	4,725	5,158	4,103	4,016	4,186	4,125	4,592

<계속>

구 분	구 명	2008년														
		1월	2월	3월	4월	5월	6월	7월	8월	9월	10월	11월	12월			
☒	인삼바이오센터	내국인	-	-	-	-	-	-	-	-	-	-	-	-	-	-
		외국인	-	-	-	-	-	-	-	-	-	-	-	-	-	-
		계	64,057	61,419	4,525	4,675	5,303	5,754	5,809	5,505	5,692	5,348	4,113	5,367	5,115	4,213
인삼타운	내국인	-	-	-	-	-	-	-	-	-	-	-	-	-	-	-
	외국인	-	-	-	-	-	-	-	-	-	-	-	-	-	-	-
	계	71,660	52,301	6,602	5,280	4,381	4,394	4,227	3,980	4,280	3,649	3,789	4,192	2,630	4,897	
좌구산	내국인	-	-	-	-	-	-	-	-	-	-	-	-	-	-	-
	외국인	-	-	-	-	-	-	-	-	-	-	-	-	-	-	-
	계	99,809	100,651	8,199	8,765	9,021	8,798	8,531	8,115	8,740	7,668	5,802	8,947	9,510	8,555	
증평대장간	내국인	-	-	-	-	-	-	-	-	-	-	-	-	-	-	-
	외국인	-	-	-	-	-	-	-	-	-	-	-	-	-	-	-
	계	44,268	45,735	4,800	4,092	4,208	3,323	3,059	3,225	2,905	4,585	3,972	3,923	3,400	4,243	
증평유스호스텔	내국인	10,928	14,390	1,470	1,500	1,500	1,470	1,410	1,380	1,100	900	1,000	850	900	910	
	외국인	357	-	5	4	6	11	8	6	1	-	4	5	6	4	
	계	11,285	14,450	1,475	1,504	1,506	1,481	1,418	1,386	1,101	900	1,004	855	906	914	
증평향토자료전시관	내국인	-	-	-	-	-	-	-	-	-	-	-	-	-	-	-
	외국인	-	-	-	-	-	-	-	-	-	-	-	-	-	-	-
	계	28,540	29,111	1,871	1,958	1,702	1,703	2,004	1,660	2,434	2,460	2,706	3,336	3,125	4,152	
천연염색/송신리메주체험장	내국인	-	-	-	-	-	-	-	-	-	-	-	-	-	-	-
	외국인	-	-	-	-	-	-	-	-	-	-	-	-	-	-	-
	계	32,274	36,289	2,960	2,900	3,004	2,792	2,530	2,730	2,934	2,797	3,608	3,522	3,965	2,607	

10. 충청남도

구	분	2007년	2008년	1월	2월	3월	4월	5월	6월	7월	8월	9월	10월	11월	12월
☒	천안시														
	각원사	-	-	-	-	-	-	-	-	-	-	-	-	-	-
	외국인	-	-	-	-	-	-	-	-	-	-	-	-	-	-
	계	-	455,782	15,391	22,515	44,640	44,799	47,004	39,000	42,686	39,262	43,203	45,205	37,870	34,207
	광덕사	-	-	-	-	-	-	-	-	-	-	-	-	-	-
	내국인	-	-	-	-	-	-	-	-	-	-	-	-	-	-
	외국인	-	-	-	-	-	-	-	-	-	-	-	-	-	-
	계	-	359,386	10,080	16,128	35,314	21,000	23,005	21,000	29,237	30,213	32,372	52,030	43,280	45,727
	독립기념관	986,602	-	-	-	-	-	-	-	-	-	-	-	-	-
	외국인	14,945	-	-	-	-	-	-	-	-	-	-	-	-	-
	계	1,001,547	1,218,672	43,188	35,265	100,500	173,180	207,515	94,565	49,493	134,293	64,674	155,919	100,320	59,760
	유관순열사초혼묘	-	-	-	-	-	-	-	-	-	-	-	-	-	-
	내국인	-	-	-	-	-	-	-	-	-	-	-	-	-	-
	외국인	-	-	-	-	-	-	-	-	-	-	-	-	-	-
	계	223,828	199,188	3,315	4,503	9,250	17,423	23,550	20,765	25,347	16,429	27,090	28,050	12,460	11,066
	천안삼거리공원	-	-	-	-	-	-	-	-	-	-	-	-	-	-
	내국인	-	-	-	-	-	-	-	-	-	-	-	-	-	-
	외국인	-	-	-	-	-	-	-	-	-	-	-	-	-	-
	계	-	1,297,517	5,008	5,503	7,003	24,770	20,582	15,400	12,272	21,649	17,330	1,160,001	5,000	2,999
	천안상록리조트	1,440,074	1,393,083	173,322	70,976	68,028	121,934	149,508	126,588	177,284	214,811	71,833	90,159	54,253	74,387
	외국인	103	150	31	3	7	9	24	2	4	13	3	13	41	0
	계	1,440,177	1,393,233	173,353	70,979	68,035	121,943	149,532	126,590	177,288	214,824	71,836	90,172	54,294	74,387
	코오롱우정힐스	61,295	63,518	0	0	5,783	6,847	8,152	7,787	6,838	6,334	5,970	6,565	5,997	3,245
	외국인	-	397	0	0	28	54	51	50	33	39	44	46	33	19
	계	61,704	63,915	0	0	5,811	6,901	8,203	7,837	6,871	6,373	6,014	6,611	6,030	3,264
	태조산관광지	272,264	327,125	31,348	14,871	17,816	34,608	43,712	29,351	14,624	19,000	29,399	52,235	27,081	13,080
	외국인	-	-	0	0	0	0	0	0	-	-	-	1,044	57	35
	계	272,264	328,261	31,348	14,871	17,816	34,608	43,712	29,351	14,624	19,000	29,399	53,279	27,138	13,115

<계속>

구	주	시	분	2008년														
				1월	2월	3월	4월	5월	6월	7월	8월	9월	10월	11월	12월			
☒	공	주	시	☒	2007년	2008년	1월	2월	3월	4월	5월	6월	7월	8월	9월	10월	11월	12월
					508,641	409,741	14,804	17,220	23,572	54,012	78,140	56,480	14,721	22,674	16,779	50,235	47,907	13,197
					-	-	-	-	-	187	348	259	467	6,678	960	309	240	66
				509,503	419,255	14,804	17,220	23,572	54,199	78,488	56,739	15,188	29,352	17,739	50,544	48,147	13,263	
공산성	내국인	외국인	계	287,470	431,100	5,685	3,950	9,122	25,507	24,574	10,762	4,087	8,797	14,482	309,046	11,601	3,487	
				13,581	2,655	162	9	18	32	212	190	55	102	363	1,433	37	42	
				301,051	433,755	5,847	3,959	9,140	25,539	24,786	10,952	4,142	8,899	14,845	310,479	11,638	3,529	
국립공주박물관	내국인	외국인	계	293,353	380,108	17,431	12,743	15,903	43,247	43,247	29,525	25,615	41,655	25,692	80,017	22,120	19,969	
				5,144	7,238	224	232	290	336	780	527	498	578	480	2,618	451	224	
				298,497	387,346	17,655	12,975	16,193	46,527	44,027	30,052	26,113	42,233	26,172	82,635	22,571	20,193	
동학사	내국인	외국인	계	846,803	860,444	47,813	45,061	62,692	124,616	121,340	95,148	54,579	74,903	54,493	91,249	65,226	23,324	
				-	-	-	-	-	827	1,376	437	935	1,112	481	567	327	117	
				848,767	866,623	47,813	45,061	62,692	125,443	122,716	95,585	55,514	76,015	54,974	91,816	65,553	23,441	
마곡사	내국인	외국인	계	154,449	205,519	8,588	9,580	13,254	24,898	25,886	14,402	12,010	22,255	15,396	27,954	23,986	7,310	
				-	-	-	-	-	200	186	114	34	41	28	-	-		
				154,449	206,122	8,588	9,580	13,254	25,098	26,072	14,516	12,044	22,296	15,424	27,954	23,986	7,310	
무령왕릉	내국인	외국인	계	448,363	618,034	10,885	8,072	17,791	66,598	58,752	23,518	15,605	30,529	22,711	325,662	29,390	8,521	
				16,561	4,633	257	233	191	244	277	138	375	369	73	1,153	598	725	
				464,924	622,667	11,142	8,305	17,982	66,842	59,029	23,656	15,980	30,898	22,784	326,815	29,988	9,246	
신림박물관	내국인	외국인	계	204,317	220,092	4,859	4,607	10,599	45,360	45,206	12,115	11,906	15,097	13,305	44,511	8,736	3,791	
				-	-	3	5	10	10	5	-	10	-	24	6	5		
				208,834	220,180	4,862	4,612	10,609	45,370	45,216	12,120	11,906	15,107	13,305	44,535	8,742	3,796	
석장리박물관	내국인	외국인	계	144,563	75,342	4,233	3,015	4,496	8,450	15,400	3,885	3,183	6,803	5,172	13,544	4,683	2,478	
				3,534	624	21	18	13	25	46	20	25	45	38	324	31	18	
				148,097	75,966	4,254	3,033	4,509	8,475	15,446	3,905	3,208	6,848	5,210	13,868	4,714	2,496	
성곡사	내국인	외국인	계	-	-	-	-	-	-	-	-	-	-	-	-	-	-	
				-	-	-	-	-	-	-	-	-	-	-	-	-		
				-	45,394	169	128	519	220	272	1,230	5,713	7,395	13,496	6,725	5,175	4,352	

<계속>

구	분	2008년														
		1월	2월	3월	4월	5월	6월	7월	8월	9월	10월	11월	12월			
☒	공 주 시	내국인	234,443	176,417	8,587	12,755	10,625	31,876	29,840	14,870	7,080	11,409	7,165	17,003	16,231	8,976
		외국인	-	-	-	-	68	125	142	156	445	159	124	81	45	45
		계	234,956	177,762	8,587	12,755	10,625	31,944	29,965	15,012	7,236	11,854	7,324	17,127	16,312	9,021
	역사박물관	내국인	-	-	-	-	-	-	-	-	-	-	-	-	-	-
		외국인	-	-	-	-	-	-	-	-	-	-	-	-	-	-
		계	41,182	54,723	911	982	1,485	25,936	2,302	2,910	2,358	2,350	1,704	9,797	2,395	1,593
	웅진교육박물관	내국인	13,722	3,641	334	77	65	410	181	183	249	326	147	1,147	395	127
		외국인	-	-	0	0	0	-	-	-	-	-	-	-	-	4
		계	13,722	3,645	334	77	65	410	181	183	249	326	147	1,147	395	131
	임림미술관	내국인	42,955	35,547	1,223	802	1,378	1,792	2,400	1,527	1,839	2,121	2,317	15,727	2,721	1,700
		외국인	1,775	2,820	75	41	29	312	295	159	170	189	207	1,150	120	73
		계	44,730	38,367	1,298	843	1,407	2,104	2,695	1,686	2,009	2,310	2,524	16,877	2,841	1,773
	자연사박물관	내국인	129,721	150,267	11,277	5,775	5,675	11,634	13,913	12,713	11,900	24,830	17,150	17,800	12,000	5,600
외국인		-	1,122	121	55	72	36	58	95	100	170	350	45	15	5	
계		129,948	151,389	11,398	5,830	5,747	11,670	13,971	12,808	12,000	25,000	17,500	17,845	12,015	5,605	
지당세계만물박물관	내국인	3,216	9,697	1,009	1,009	1,033	2,157	2,783	1,355	50	60	45	105	43	48	
	외국인	-	-	-	-	-	2	3	-	-	-	-	-	-	-	
	계	3,270	9,702	1,009	1,009	1,033	2,159	2,786	1,355	50	60	45	105	43	48	
☒	보 령 시	내국인	295,365	287,919	10,750	9,875	17,650	31,314	36,490	30,165	19,918	22,780	10,512	38,658	35,870	23,937
		외국인	6,139	4,572	286	365	480	523	630	460	258	236	125	450	394	365
		계	301,504	292,491	11,036	10,240	18,130	31,837	37,120	30,625	30,625	20,176	23,016	10,637	39,108	36,264
	대천해수욕장	내국인	-	-	-	-	-	-	-	-	-	-	-	-	-	-
		외국인	-	-	-	-	-	-	-	-	-	-	-	-	-	-
		계	16,742,511	14,088,567	538,148	493,079	649,034	517,253	597,911	727,325	3,823,764	5,323,501	445,172	551,451	284,225	137,704

<계속>

구	분	2008년														
		1월	2월	3월	4월	5월	6월	7월	8월	9월	10월	11월	12월			
☒ 보령시 ☒	동백관	내국인	-	9,230	20	30	70	100	200	350	2,300	4,600	850	250	140	320
		외국인	-	-	-	-	-	5	10	-	-	-	-	-	-	-
		계	-	9,245	20	30	70	100	210	355	2,300	4,600	850	250	140	320
머드체험관	내국인	53,543	29,566	1,998	1,547	1,936	1,773	2,167	2,465	8,327	1,502	384	2,243	2,522	2,702	
	외국인	1,028	-	-	-	11	4	30	18	739	81	55	8	5	9	
	계	54,571	30,526	1,998	1,547	1,947	1,777	2,197	2,483	9,066	1,583	439	2,251	2,527	2,711	
무량포해수욕장	내국인	-	-	-	-	-	-	-	-	-	-	-	-	-	-	
	외국인	-	-	-	-	-	-	-	-	-	-	-	-	-	-	
	계	1,787,210	1,816,160	9,997	10,004	29,997	40,000	30,011	40,000	248,384	1,172,782	119,982	59,992	30,005	25,006	
석탄박물관	내국인	210,625	185,390	5,730	4,760	7,190	13,971	21,881	15,751	21,473	41,985	10,467	18,693	14,119	9,370	
	외국인	322	578	11	27	30	20	25	30	170	150	35	35	25	20	
	계	210,947	185,968	5,741	4,787	7,220	13,991	21,906	15,781	21,643	42,135	10,502	18,728	14,144	9,390	
성주사지	내국인	-	-	-	-	-	-	-	-	-	-	-	-	-	-	
	외국인	-	-	-	-	-	-	-	-	-	-	-	-	-	-	
	계	73,161	85,661	5,005	6,489	7,007	6,000	6,500	5,805	10,165	10,260	10,134	6,000	6,500	5,796	
성주산자연휴양림	내국인	50,617	43,707	317	415	659	2,523	2,775	3,080	6,824	16,140	1,300	4,383	3,241	2,050	
	외국인	518	-	16	17	20	-	-	32	38	95	12	32	25	12	
	계	51,135	44,006	333	432	679	2,523	2,775	3,112	6,862	16,235	1,312	4,415	3,266	2,062	
오서산자연휴양림	내국인	-	-	-	-	-	-	-	-	-	-	-	-	-	-	
	외국인	-	-	-	-	-	-	-	-	-	-	-	-	-	-	
	계	64,940	57,497	2,207	2,505	3,209	558	698	920	17,035	22,027	1,653	4,509	1,715	461	
원산도 해수욕장	내국인	-	-	-	-	-	-	-	-	-	-	-	-	-	-	
	외국인	-	-	-	-	-	-	-	-	-	-	-	-	-	-	
	계	112,492	122,709	1,667	1,731	2,501	10,520	12,310	13,150	17,317	26,213	13,052	8,888	10,060	5,300	

<계속>

구	분	2007년	2008년	1월	2월	3월	4월	5월	6월	7월	8월	9월	10월	11월	12월	
☒ 아산시	☒ 광덕산(아산시)	내국인	-	-	-	-	-	-	-	-	-	-	-	-	-	
		외국인	-	-	-	-	-	-	-	-	-	-	-	-	-	-
		계	433,180	453,641	23,271	38,659	47,247	33,435	31,196	30,650	34,049	39,102	47,622	50,650	46,230	31,530
도고온천	내국인	1,460,220	1,183,228	126,216	131,069	124,695	124,158	114,582	109,587	58,807	79,286	52,409	87,523	82,206	92,690	
	외국인	51,224	80,542	7,426	9,685	8,759	15,648	19,952	18,566	16	28	3	347	102	10	
	계	1,511,444	1,263,770	133,642	140,754	133,454	139,806	134,534	128,153	58,823	79,314	52,412	87,870	82,308	92,700	
도고컨트리클럽	내국인	86,074	76,274	973	1,381	4,503	8,071	9,550	8,876	7,788	6,872	7,533	8,848	7,023	4,856	
	외국인	-	20	0	0	2	1	0	7	1	0	2	3	2	2	
	계	86,121	76,294	973	1,381	4,505	8,072	9,550	8,883	7,789	6,872	7,535	8,851	7,025	4,858	
세계꽃식물원	내국인	339,713	181,724	10,224	11,116	30,894	39,472	27,642	12,554	6,471	8,405	4,407	9,611	9,691	11,237	
	외국인	1,621	3,345	91	99	275	849	759	825	58	75	40	86	87	101	
	계	341,334	185,069	10,315	11,215	31,169	40,321	28,401	13,379	6,529	8,480	4,447	9,697	9,778	11,338	
신정호국민관광지	내국인	-	-	-	-	-	-	-	-	-	-	-	-	-	-	
	외국인	-	-	-	-	-	-	-	-	-	-	-	-	-	-	
	계	561,980	436,500	24,747	28,966	35,892	31,370	33,111	34,690	35,136	46,771	29,118	62,726	48,140	25,833	
아산온천	내국인	1,717,044	1,423,114	155,926	125,526	131,649	100,456	115,214	108,425	148,971	178,592	82,574	83,614	85,297	106,870	
	외국인	31,976	89,741	9,566	11,048	8,764	10,235	28,595	20,548	143	58	163	239	151	231	
	계	1,749,020	1,512,855	165,492	136,574	140,413	110,691	143,809	128,973	149,114	178,650	82,737	83,853	85,448	107,101	
아산외암마을	내국인	220,270	176,052	6,737	8,789	11,210	19,746	24,518	15,076	10,468	16,300	20,808	20,068	14,760	7,572	
	외국인	4,086	29,427	155	178	264	5,745	6,651	5,842	1,500	2,543	2,928	2,004	617	1,000	
	계	224,356	205,479	6,892	8,967	11,474	25,491	31,169	20,918	11,968	18,843	23,736	22,072	15,377	8,572	
영인산자연휴양림	내국인	186,106	248,388	37,348	11,223	9,672	16,384	22,039	15,518	22,293	48,310	10,446	19,999	17,038	18,118	
	외국인	-	1,806	0	0	0	32	23	17	383	280	11	303	248	509	
	계	186,134	250,194	37,348	11,223	9,672	16,416	22,062	15,535	22,676	48,590	10,457	20,302	17,286	18,627	
운양민속박물관	내국인	141,801	92,617	6,023	3,875	4,809	18,358	15,198	4,401	902	0	2,616	25,846	6,314	4,275	
	외국인	-	-	13	30	79	57	7	45	-	0	0	40	40	11	
	계	142,312	92,939	6,036	3,905	4,888	18,415	15,205	4,446	902	0	2,616	25,886	6,354	4,286	

<계속>

구	분	2007년	2008년	1월	2월	3월	4월	5월	6월	7월	8월	9월	10월	11월	12월		
☒	아 산 시	온양온천	내국인	1,220,452	2,865,339	168,864	130,152	112,364	123,156	137,265	158,845	289,642	310,674	292,581	350,137	344,110	447,549
			외국인	483,135	164,279	10,269	12,164	11,563	25,648	27,425	29,412	3,297	4,307	5,225	12,589	10,360	12,020
			계	1,703,587	3,029,618	179,133	142,316	123,927	148,804	164,690	188,257	292,939	314,981	297,806	362,726	354,470	459,569
☒	피나클랜드	내국인	-	162,510	11,470	4,980	4,605	25,360	37,320	17,265	8,342	13,341	10,627	18,000	7,000	4,200	
		외국인	-	2,072	40	24	19	326	385	83	140	210	195	350	150	150	
		계	-	164,582	11,510	5,004	4,624	25,686	37,705	17,348	8,482	13,551	10,822	18,350	7,150	4,350	
☒	현충사	내국인	523,478	656,203	19,824	16,647	35,162	118,042	90,630	38,072	24,262	39,850	56,349	114,005	84,041	19,319	
		외국인	4,019	5,035	112	85	279	701	665	278	308	356	544	836	589	282	
		계	527,497	661,238	19,936	16,732	35,441	118,743	91,295	38,350	24,570	40,206	56,893	114,841	84,630	19,601	
☒	서 산 시	간월도관광지	내국인	-	-	-	-	-	-	-	-	-	-	-	-	-	
			외국인	-	-	-	-	-	-	-	-	-	-	-	-	-	
			계	1,006,441	829,396	27,974	54,772	54,090	54,640	65,596	45,140	36,712	91,534	74,220	107,996	101,360	115,362
☒	삼길포	내국인	-	-	-	-	-	-	-	-	-	-	-	-	-	-	
		외국인	-	-	-	-	-	-	-	-	-	-	-	-	-	-	
		계	1,080,659	1,048,046	50,994	45,932	84,022	89,760	111,494	99,220	75,634	102,930	87,666	115,524	97,540	87,330	
☒	서산마애삼존불/용현계곡	내국인	-	-	-	-	-	-	-	-	-	-	-	-	-	-	
		외국인	-	-	-	-	-	-	-	-	-	-	-	-	-	-	
		계	351,240	434,562	14,396	16,840	18,974	32,352	30,488	29,780	55,786	131,766	22,692	27,952	26,320	27,216	
☒	팔봉산	내국인	-	-	-	-	-	-	-	-	-	-	-	-	-	-	
		외국인	-	-	-	-	-	-	-	-	-	-	-	-	-	-	
		계	249,937	391,423	5,100	12,045	8,450	5,850	6,530	5,500	9,973	154,800	79,050	45,425	51,500	7,200	
☒	해미읍성, 순교성지	내국인	-	-	-	-	-	-	-	-	-	-	-	-	-	-	
		외국인	-	-	-	-	-	-	-	-	-	-	-	-	-	-	
		계	519,298	511,614	11,555	15,932	30,858	52,666	79,038	80,815	36,876	60,166	47,798	46,925	26,500	22,485	

<계속>

구분	2008년												
	1월	2월	3월	4월	5월	6월	7월	8월	9월	10월	11월	12월	
☒ 농산시	내국인	-	-	-	-	-	-	-	-	-	-	-	-
	외국인	-	-	-	-	-	-	-	-	-	-	-	-
	계	96,611	8,079	12,243	9,281	9,611	11,125	5,210	4,946	5,753	10,155	7,100	3,869
개회사	내국인	99,883	2,301	2,932	10,648	13,852	9,864	3,016	2,034	1,568	48,678	9,867	2,097
	외국인	360	5	7	36	50	39	25	18	13	80	13	9
	계	100,243	2,308	2,949	10,684	13,902	9,903	3,041	2,052	1,581	48,758	9,880	2,106
논산명재고택	내국인	-	-	-	-	-	-	-	-	-	-	-	-
	외국인	-	-	-	-	-	-	-	-	-	-	-	-
	계	83,269	8,422	8,789	9,003	9,291	8,930	7,129	6,987	4,973	3,819	3,700	3,001
논산그린투어리즘	내국인	39,569	2,335	6,745	18,850	9,560	6,150	613	318	297	6,453	2,103	1,012
	외국인	-	-	-	-	-	-	-	-	-	-	-	-
	계	39,569	2,335	6,745	18,850	9,560	6,150	613	318	297	6,453	2,103	1,012
논산돈암서원	내국인	-	-	-	-	-	-	-	-	-	-	-	-
	외국인	-	-	-	-	-	-	-	-	-	-	-	-
	계	72,849	6,353	8,926	6,300	6,826	7,125	4,138	4,764	4,848	4,917	4,315	3,246
대둔산	내국인	-	-	-	-	-	-	-	-	-	-	-	-
	외국인	-	-	-	-	-	-	-	-	-	-	-	-
	계	191,918	11,548	10,526	20,413	24,292	28,520	30,216	28,295	25,824	10,945	9,530	4,644
백제군사박물관	내국인	131,419	2,823	7,405	13,778	15,119	35,522	4,685	7,014	5,803	35,087	11,386	7,658
	외국인	234	324	31	34	46	95	8	11	28	21	10	5
	계	131,653	2,835	7,436	13,812	15,165	35,617	4,693	7,025	5,831	35,108	11,396	7,663
쌍계사	내국인	-	-	-	-	-	-	-	-	-	-	-	-
	외국인	-	-	-	-	-	-	-	-	-	-	-	-
	계	66,624	6,232	9,281	6,423	6,547	6,615	4,246	3,955	4,380	3,911	3,005	3,324
탑정저수지	내국인	-	-	-	-	-	-	-	-	-	-	-	-
	외국인	-	-	-	-	-	-	-	-	-	-	-	-
	계	571,436	576,047	45,646	38,866	43,315	41,880	63,764	59,352	45,437	60,208	49,025	58,202

<계속>

구분	2007년		2008년					1월	2월	3월	4월	5월	6월	7월	8월	9월	10월	11월	12월
	1월	2월	3월	4월	5월	6월	7월	8월	9월	10월	11월	12월							
☒ 금 산 군																			
금산인삼관																			
내국인	-	-	-	-	-	-	-	-	-	-	-	-	-	-	-	-	-	-	-
외국인	-	-	-	-	-	-	-	-	-	-	-	-	-	-	-	-	-	-	-
계	1,309	793	1,536	1,856	2,105	2,270	2,390	16,602	970,800	3,607	3,375	2,457							
남이자연휴양림																			
내국인	29,458	43,501	600	1,500	2,000	3,501	10,300	19,900	1,500	2,470	1,031	299							
외국인	-	-	-	0	0	0	0	0	0	0	0	0							
계	29,458	43,501	600	1,500	2,000	3,501	10,300	19,900	1,500	2,470	1,031	299							
대둔산																			
내국인	35,446	-	-	-	-	-	-	-	-	-	-	-	-	-	-	-	-	-	-
외국인	-	-	-	-	-	-	-	-	-	-	-	-	-	-	-	-	-	-	-
계	35,446	471	1,638	2,400	8,030	1,320	8,689	14,500	1,281	11,670	3,980	740							
서대산드림리조트																			
내국인	27,838	58,595	1,396	3,000	2,000	800	18,948	15,737	1,700	3,922	5,298	2,674							
외국인	37	-	-	10	20	20	-	-	-	-	-	-							
계	27,875	1,320	1,396	3,010	2,020	820	18,948	15,737	1,700	3,922	5,298	2,674							
에딘버러(구대둔)컨트리클럽																			
내국인	95,295	86,939	7,126	8,758	9,954	9,703	10,424	8,880	7,659	9,496	9,366	4,247							
외국인	12	-	-	-	-	0	-	-	-	-	-	-							
계	95,307	726	7,126	8,758	9,954	9,703	10,424	8,880	7,659	9,496	9,366	4,247							
칠백의총																			
내국인	55,762	64,764	3,787	8,589	8,689	7,990	4,215	5,072	6,839	9,191	4,707	1,340							
외국인	-	-	-	-	-	0	-	-	-	68	-	-							
계	56,000	2,311	3,787	8,589	8,689	7,990	4,215	5,072	6,839	9,259	4,707	1,340							
☒ 연 기 군																			
IMG 내셔널																			
내국인	121,243	125,001	10,929	12,365	13,612	12,969	11,511	10,744	11,733	14,456	12,897	8,576							
외국인	105	124	9	14	12	8	9	18	7	8	12	10							
계	121,348	125,125	10,938	12,379	13,624	12,977	11,520	10,762	11,740	14,464	12,909	8,586							
고북저수지군립공원																			
내국인	-	-	-	-	-	-	-	-	-	-	-	-	-	-	-	-	-	-	-
외국인	-	-	-	-	-	-	-	-	-	-	-	-	-	-	-	-	-	-	-
계	91,636	238,077	6,159	9,164	11,076	12,080	37,141	109,537	19,724	8,936	7,820	6,021							

<계속>

구	연	기	분	2007년	2008년	1월	2월	3월	4월	5월	6월	7월	8월	9월	10월	11월	12월	
☒ 연 기 군	금이성	내국인	-	-	-	-	-	-	-	-	-	-	-	-	-	-	-	
		외국인	-	-	-	-	-	-	-	-	-	-	-	-	-	-	-	-
		계	79,635	92,394	4,967	5,306	6,384	8,656	10,563	11,440	8,904	10,563	8,904	10,563	11,223	6,410	4,965	2,953
운주산성	내국인	-	-	-	-	-	-	-	-	-	-	-	-	-	-	-	-	-
	외국인	-	-	-	-	-	-	-	-	-	-	-	-	-	-	-	-	-
	계	446,530	387,089	21,799	22,424	29,907	35,930	46,659	46,720	36,993	46,659	46,659	46,659	46,266	25,035	19,460	9,237	
☒ 부 여 군	구드레국민관광지	내국인	-	-	-	-	-	-	-	-	-	-	-	-	-	-	-	-
		외국인	-	-	-	-	-	-	-	-	-	-	-	-	-	-	-	-
		계	1,425,391	1,758,311	6,974	6,824	11,254	25,424	25,840	27,045	166,103	192,246	295,721	871,584	82,325	46,971		
국립부여박물관	내국인	365,690	447,373	13,313	13,831	17,009	60,963	58,204	28,659	35,871	73,704	32,384	70,147	28,356	14,932			
	외국인	6,571	10,530	339	254	419	657	1,077	710	941	915	1,281	1,984	1,102	851			
	계	372,261	457,903	13,652	14,085	17,428	61,620	59,281	29,369	36,812	74,619	33,665	72,131	29,458	15,783			
공남지	내국인	-	-	-	-	-	-	-	-	-	-	-	-	-	-	-	-	
	외국인	-	-	-	-	-	-	-	-	-	-	-	-	-	-	-	-	
	계	1,199,513	1,164,321	3,254	3,825	5,245	10,254	12,645	15,875	447,783	254,105	183,080	125,633	64,785	37,837			
능안골고분군	내국인	103,593	77,623	2,639	2,466	4,804	11,847	13,265	5,848	4,307	5,590	5,393	13,534	5,943	1,987			
	외국인	753	665	84	0	42	70	54	23	77	75	54	84	42	60			
	계	104,346	78,288	2,723	2,466	4,846	11,917	13,319	5,871	4,384	5,665	5,447	13,618	5,985	2,047			
만수산자연휴양림	내국인	19,635	18,792	384	486	569	1,058	1,420	858	3,538	7,438	901	791	565	784			
	외국인	-	-	0	0	0	0	-	-	0	0	0	0	0	0			
	계	19,635	18,792	384	486	569	1,058	1,420	858	3,538	7,438	901	791	565	784			
무량사	내국인	63,691	68,663	1,354	1,325	2,558	3,012	3,485	2,938	2,938	10,245	15,241	12,326	7,846	5,321			
	외국인	0	-	0	0	0	0	-	-	0	0	0	0	0	0			
	계	63,691	68,663	1,354	1,325	2,558	3,012	3,485	2,938	2,938	10,245	15,241	12,326	7,846	5,321			

<계속>

구	분	2007년	2008년	1월	2월	3월	4월	5월	6월	7월	8월	9월	10월	11월	12월	
☒ 부 여 군	백제역사문화관	내국인	283,171	8,953	7,747	10,737	33,424	31,592	19,655	16,608	13,940	20,152	66,003	38,516	15,844	
		외국인	469	7	10	69	69	97	97	90	0	15	43	2	0	
		계	283,640	8,960	7,757	10,806	33,493	19,752	16,698	13,940	20,167	13,940	20,167	66,046	38,518	15,844
	부소산성	내국인	499,233	9,497	10,726	19,305	75,813	84,593	37,805	23,334	34,658	31,417	111,343	46,953	13,789	
		외국인	10,285	271	271	541	1,313	971	1,421	749	671	1,307	1,239	1,021	510	
		계	509,518	9,768	10,997	19,846	77,126	38,776	24,083	35,329	35,329	32,724	112,582	47,974	14,299	
	서동요 촬영지	내국인	69,963	3,047	3,380	3,647	4,882	7,817	3,433	3,271	5,596	2,943	16,619	8,992	6,336	
		외국인	47	15	15	17	0	-	-	0	0	0	0	0	0	
		계	70,010	3,062	3,395	3,664	4,882	7,817	3,433	3,271	5,596	2,943	16,619	8,992	6,336	
	상흥산성	내국인	-	-	-	-	-	-	-	-	-	-	-	-	-	
외국인		-	-	-	-	-	-	-	-	-	-	-	-	-		
계		20,867	31,977	5,184	1,254	2,294	2,542	3,255	1,989	3,486	4,307	3,375	1,805	1,422		
정림사지	내국인	192,186	6,328	4,755	7,399	26,416	24,958	11,678	7,591	13,062	11,895	36,577	13,605	2,482		
	외국인	3,321	4,033	64	147	1,077	505	583	270	162	325	411	205	152		
	계	195,507	170,779	6,392	4,902	7,531	27,493	12,261	7,861	13,224	12,220	36,988	13,810	2,634		
☒ 서 천 군	금강하구독관광지	내국인	-	-	-	-	-	-	-	-	-	-	-	-		
		외국인	-	-	-	-	-	-	-	-	-	-	-	-		
		계	794,860	864,107	52,631	52,513	125,802	32,149	56,004	52,500	69,178	102,950	95,550	67,740	80,350	76,740
	미량리동백나무숲	내국인	131,639	105,503	2,723	6,586	7,455	32,289	8,759	8,512	6,767	11,014	6,971	7,199	3,728	3,500
		외국인	-	-	15	23	45	-	-	-	-	-	-	-	-	
		계	131,668	105,586	2,738	6,609	7,500	32,289	8,759	8,512	6,767	11,014	6,971	7,199	3,728	3,500
	춘장대해수욕장	내국인	-	-	-	-	-	-	-	-	-	-	-	-	-	
		외국인	-	-	-	-	-	-	-	-	-	-	-	-	-	
		계	4,700,870	3,899,200	48,521	44,260	868,286	36,167	114,356	66,500	198,700	2,054,500	202,275	91,465	100,500	73,650

<계속>

구	분	2007년	2008년	1월	2월	3월	4월	5월	6월	7월	8월	9월	10월	11월	12월
☒ 서 천 군	내국인	37,184	64,526	1,878	1,889	3,881	2,936	3,799	32,500	5,200	6,250	3,250	2,211	521	211
	외국인	-	-	19	34	40	-	-	200	-	-	-	-	-	-
	계	37,246	64,819	1,897	1,923	3,921	2,936	3,799	32,700	5,200	6,250	3,250	2,211	521	211
	회리산자연휴양림	4,252	69,294	357	437	525	6,139	8,090	6,518	12,384	18,966	3,747	5,522	3,522	3,027
☒ 청 양 군	내국인	176,846	116,487	0	0	3,433	66,278	16,203	12,203	3,277	3,365	3,668	5,326	2,122	612
	외국인	99	-	0	0	8	29	10	4	8	11	9	22	12	-
	계	176,945	116,600	0	0	3,441	66,307	16,213	12,207	3,285	3,376	3,677	5,348	2,134	612
	칠갑산도립공원	-	-	-	-	-	-	-	-	-	-	-	-	-	-
☒ 홍 성 군	내국인	1,210,436	1,346,864	49,140	44,169	89,283	266,865	66,409	73,310	133,167	143,996	171,550	120,654	128,085	60,256
	외국인	26,751	14,962	1,146	0	0	753	1,590	994	2,088	2,489	4,728	746	389	39
	계	26,775	14,962	1,146	0	0	753	1,590	994	2,088	2,489	4,728	746	389	39
	김좌진장군생가	-	-	-	-	-	-	-	-	-	-	-	-	-	-
☒ 남 당 향	내국인	208,008	186,752	6,347	5,140	16,814	22,868	25,085	15,765	10,318	10,412	11,430	33,473	19,275	9,825
	외국인	-	-	-	-	-	-	-	-	-	-	-	-	-	-
	계	1,273,395	1,118,421	78,878	100,895	69,700	93,384	100,741	87,865	67,350	70,303	125,024	115,699	121,100	87,482
	오서산	251,347	260,354	4,604	10,189	16,758	12,716	23,877	18,720	9,419	12,487	16,143	43,832	54,040	37,569

<계속>

구	분	2008년														
		1월	2월	3월	4월	5월	6월	7월	8월	9월	10월	11월	12월			
☒	홍성군	내국인	230,399	120,722	8,910	13,414	22,314	17,773	15,954	10,147	4,450	5,690	7,700	6,107	5,049	3,214
		외국인	83	-	-	5	3	17	23	13	-	-	-	12	7	5
		계	230,482	120,807	8,910	13,419	22,317	17,790	15,977	10,160	4,450	5,690	7,700	6,119	5,056	3,219
한용운선생생가	내국인	-	-	-	-	-	-	-	-	-	-	-	-	-	-	
	외국인	-	-	-	-	-	-	-	-	-	-	-	-	-	-	
	계	104,806	97,877	4,390	5,215	7,459	8,475	8,643	8,075	5,590	7,713	11,670	16,940	8,150	5,557	
홍성온천지구	내국인	535,462	350,750	29,063	30,076	65,128	28,350	16,768	32,215	22,500	22,350	28,000	24,000	23,000	29,300	
	외국인	222	331	24	32	18	3	26	26	25	22	22	40	73	20	
	계	535,684	351,081	29,087	30,108	65,146	28,353	16,794	32,241	22,525	22,372	28,022	24,040	23,073	29,320	
홍주의사충	내국인	-	-	-	-	-	-	-	-	-	-	-	-	-	-	
	외국인	-	-	-	-	-	-	-	-	-	-	-	-	-	-	
	계	58,232	49,133	1,370	1,825	5,070	8,530	5,445	10,300	1,988	2,325	4,815	2,480	2,600	2,385	

☒	예산군	내국인	3,054,180	3,199,479	212,455	204,615	175,725	284,587	215,350	284,587	297,004	295,774	301,914	378,010	478,123
		외국인	56,163	208,584	5,113	5,980	4,043	18,740	12,000	5,562	18,740	17,550	48,195	38,500	45,001
		계	3,110,343	3,408,063	217,568	210,595	179,768	303,327	309,004	220,912	303,327	309,004	313,324	350,109	416,510
수덕사	내국인	1,862,712	2,642,977	56,474	66,036	67,851	196,964	254,101	230,346	254,101	284,184	293,018	345,710	318,165	357,118
	외국인	8,369	32,425	340	290	240	590	5,250	472	5,250	2,550	5,400	6,780	4,500	5,500
	계	1,871,081	2,675,402	56,814	66,326	68,091	197,554	259,351	230,818	259,351	286,734	298,418	352,490	322,665	362,618
예담관광지	내국인	-	-	-	-	-	-	-	-	-	-	-	-	-	-
	외국인	-	-	-	-	-	-	-	-	-	-	-	-	-	-
	계	1,324,441	598,601	12,035	15,325	19,848	18,018	22,990	23,020	22,990	29,800	52,010	123,144	143,780	119,518
추사고택(제8경)	내국인	203,814	248,136	6,225	7,457	8,895	10,227	11,116	7,430	21,410	18,934	23,187	45,289	47,765	40,201
	외국인	1,737	6,546	76	94	101	97	58	-	156	1,723	1,570	601	950	1,120
	계	205,551	254,682	6,301	7,551	8,996	10,324	11,174	7,430	21,566	20,657	24,757	45,890	48,715	41,321

<계속>

구	분	2008년											
		1월	2월	3월	4월	5월	6월	7월	8월	9월	10월	11월	12월
예 산	군	내국인	3,635	2,733	3,900	14,227	12,523	29,001	25,794	25,050	53,114	52,007	50,119
		외국인	-	-	106	550	120	96	1,250	510	2,118	3,500	2,510
		계	3,635	2,733	4,006	14,777	12,643	12,403	30,251	26,304	25,050	55,232	55,507
한국건축박물관	내국인	5,185	6,795	7,315	12,730	10,015	29,840	24,740	31,810	44,001	42,789	42,176	
	외국인	35	12	35	560	215	2,253	4,100	5,500	4,100	6,611	7,801	
	계	5,220	6,807	7,350	13,290	10,230	8,185	32,093	28,840	37,310	48,101	49,400	49,977
테 안	군	내국인	1,981	1,527	1,743	1,959	2,115	4,131	8,716	1,454	3,620	4,595	1,777
		외국인	2	-	3	20	15	15	5	6	10	30	27
		계	1,983	1,527	1,746	1,979	2,130	2,280	4,136	8,722	1,464	3,650	4,625
구름포해수욕장	내국인	-	-	-	-	-	-	-	-	-	-	-	
	외국인	-	-	-	-	-	-	-	-	-	-	-	
	계	56	60	122	30	81	30	105	459	44	54	69	
기지포해수욕장	내국인	-	-	-	-	-	-	-	-	-	-	-	
	외국인	-	-	-	-	-	-	-	-	-	-	-	
	계	80	97	152	271	280	330	6,928	26,809	983	1,234	1,150	982
꽃지해수욕장	내국인	-	-	-	-	-	-	-	-	-	-	-	
	외국인	-	-	-	-	-	-	-	-	-	-	-	
	계	7,277	34,857	43,751	55,418	169,751	95,700	192,150	345,211	78,422	56,800	45,230	75,204
달산포해수욕장	내국인	-	-	-	-	-	-	-	-	-	-	-	
	외국인	-	-	-	-	-	-	-	-	-	-	-	
	계	31	40	152	38	211	230	1,840	5,371	1,502	314	200	54
두여해수욕장	내국인	-	-	-	-	-	-	-	-	-	-	-	
	외국인	-	-	-	-	-	-	-	-	-	-	-	
	계	51	75	92	290	452	450	6,508	20,145	653	789	680	771

<계속>

구	분	2008년																	
		1월	2월	3월	4월	5월	6월	7월	8월	9월	10월	11월	12월						
☒ 테 안 군 ☒	마검포해수욕장	내국인	-	-	-	-	-	-	-	-	-	-	-	-	-	-	-	-	
		외국인	-	-	-	-	-	-	-	-	-	-	-	-	-	-	-	-	-
		계	201,099	26,920	197	110	249	260	3,553	17,552	3,998	453	350	85					
만리포해수욕장	내국인	-	-	-	-	-	-	-	-	-	-	-	-	-	-	-	-	-	
	외국인	-	-	-	-	-	-	-	-	-	-	-	-	-	-	-	-	-	
	계	2,879,121	716,689	379	29,751	72,152	60,300	136,731	285,596	43,905	26,502	27,850	31,246						
동신포해수욕장	내국인	-	-	-	-	-	-	-	-	-	-	-	-	-	-	-	-	-	
	외국인	-	-	-	-	-	-	-	-	-	-	-	-	-	-	-	-	-	
	계	2,315,405	367,002	1,288	5,319	29,980	32,780	39,223	210,239	20,003	11,504	11,230	1,682						
바람아래해수욕장	내국인	-	-	-	-	-	-	-	-	-	-	-	-	-	-	-	-	-	
	외국인	-	-	-	-	-	-	-	-	-	-	-	-	-	-	-	-	-	
	계	150,822	28,717	40	169	308	320	7,701	17,800	1,260	354	280	332						
빛가래해수욕장	내국인	-	-	-	-	-	-	-	-	-	-	-	-	-	-	-	-	-	
	외국인	-	-	-	-	-	-	-	-	-	-	-	-	-	-	-	-	-	
	계	203,691	32,626	71	130	270	320	7,190	21,466	737	860	750	621						
방주골해수욕장	내국인	-	-	-	-	-	-	-	-	-	-	-	-	-	-	-	-	-	
	외국인	-	-	-	-	-	-	-	-	-	-	-	-	-	-	-	-	-	
	계	77,605	5,361	87	30	70	90	1,507	2,998	200	54	45	98						
방포해수욕장	내국인	-	-	-	-	-	-	-	-	-	-	-	-	-	-	-	-	-	
	외국인	-	-	-	-	-	-	-	-	-	-	-	-	-	-	-	-	-	
	계	653,701	192,474	439	3,359	17,628	4,320	10,330	15,098	1,862	42,354	35,210	56,204						
백사장항	내국인	-	-	-	-	-	-	-	-	-	-	-	-	-	-	-	-	-	
	외국인	-	-	-	-	-	-	-	-	-	-	-	-	-	-	-	-	-	
	계	1,321,087	443,377	1,512	11,570	18,926	17,230	11,322	24,572	14,519	283,503	24,000	23,102						
백사장해수욕장	내국인	-	-	-	-	-	-	-	-	-	-	-	-	-	-	-	-	-	
	외국인	-	-	-	-	-	-	-	-	-	-	-	-	-	-	-	-	-	
	계	675,711	68,565	728	2,350	15,820	4,250	11,322	11,453	10,877	2,639	1,870	1,640						

<계속>

구	단	군	2008년																								
			1월	2월	3월	4월	5월	6월	7월	8월	9월	10월	11월	12월													
☒	테	안	군	☒	백	화	산	내국인	-	-	-	-	-	-	-	-	-	-	-	-	-	-					
								외국인	-	-	-	-	-	-	-	-	-	-	-	-	-	-	-	-	-	-	-
								계	2,321	6,430	11,348	11,982	13,869	49,300	2,078	2,501	3,161	4,027	3,855	3,329							
삼	봉	해	수	육	장	내국인	-	-	-	-	-	-	-	-	-	-	-	-	-	-	-	-	-				
						외국인	-	-	-	-	-	-	-	-	-	-	-	-	-	-	-	-	-	-	-	-	
						계	220	649	611	448	1,872	1,020	11,988	32,401	1,427	2,103	1,950	1,868									
셋	별	해	수	육	장	내국인	-	-	-	-	-	-	-	-	-	-	-	-	-	-	-	-	-				
						외국인	-	-	-	-	-	-	-	-	-	-	-	-	-	-	-	-	-	-	-	-	
						계	31	29	91	90	270	220	5,924	18,948	597	894	780	663									
신	두	리	해	수	육	장	내국인	-	-	-	-	-	-	-	-	-	-	-	-	-	-	-	-				
							외국인	-	-	-	-	-	-	-	-	-	-	-	-	-	-	-	-	-	-	-	
							계	121	135	449	1,356	1,424	2,000	40,369	61,001	6,000	4,001	3,000	3,004								
안	면	도	자	자	연	휴	양	림	내국인	4,490	5,427	9,969	51,610	58,472	34,273	34,000	61,720	21,165	53,760	28,232	14,289						
									외국인	803	10	12	27	20	17	36	67	36	210	250	110						
									계	4,498	5,437	9,981	51,637	58,492	34,290	34,036	61,787	21,201	53,970	28,482	14,399						
안	면	해	수	육	장	내국인	-	-	-	-	-	-	-	-	-	-	-	-	-	-	-	-	-				
						외국인	-	-	-	-	-	-	-	-	-	-	-	-	-	-	-	-	-	-	-	-	
						계	40	57	111	153	351	360	7,412	15,956	741	1,893	1,750	1,562									
안	흥	항	내국인	-	-	-	-	-	-	-	-	-	-	-	-	-	-	-	-	-	-	-					
			외국인	-	-	-	-	-	-	-	-	-	-	-	-	-	-	-	-	-	-	-	-				
			계	251	1,986	8,107	27,752	39,628	35,700	40,004	119,997	41,997	80,004	50,000	30,000												
어	은	돌	해	수	육	장	내국인	-	-	-	-	-	-	-	-	-	-	-	-	-	-	-	-				
							외국인	-	-	-	-	-	-	-	-	-	-	-	-	-	-	-	-	-	-	-	
							계	51	46	82	30	92	180	2,582	4,108	767	45	65	123								
연	포	해	수	육	장	내국인	-	-	-	-	-	-	-	-	-	-	-	-	-	-	-	-	-				
						외국인	-	-	-	-	-	-	-	-	-	-	-	-	-	-	-	-	-	-	-		
						계	206	179	2,277	1,650	9,929	4,700	20,541	34,753	3,998	4,000	3,000	3,002									

<계속>

구	분	2008년																	
		1월	2월	3월	4월	5월	6월	7월	8월	9월	10월	11월	12월						
☒ 테안군	영목항	내국인	-	-	-	-	-	-	-	-	-	-	-	-	-	-	-	-	
		외국인	-	-	-	-	-	-	-	-	-	-	-	-	-	-	-	-	-
		계	179,551	179,551	179,551	179,551	179,551	179,551	179,551	179,551	179,551	179,551	179,551	179,551	179,551	179,551	179,551	179,551	179,551
의항해수육장	내국인	-	-	-	-	-	-	-	-	-	-	-	-	-	-	-	-	-	
	외국인	-	-	-	-	-	-	-	-	-	-	-	-	-	-	-	-	-	
	계	84,751	84,751	84,751	84,751	84,751	84,751	84,751	84,751	84,751	84,751	84,751	84,751	84,751	84,751	84,751	84,751	84,751	
장동해수육장	내국인	-	-	-	-	-	-	-	-	-	-	-	-	-	-	-	-	-	
	외국인	-	-	-	-	-	-	-	-	-	-	-	-	-	-	-	-	-	
	계	104,425	104,425	104,425	104,425	104,425	104,425	104,425	104,425	104,425	104,425	104,425	104,425	104,425	104,425	104,425	104,425	104,425	
장삼해수육장	내국인	-	-	-	-	-	-	-	-	-	-	-	-	-	-	-	-	-	
	외국인	-	-	-	-	-	-	-	-	-	-	-	-	-	-	-	-	-	
	계	132,313	132,313	132,313	132,313	132,313	132,313	132,313	132,313	132,313	132,313	132,313	132,313	132,313	132,313	132,313	132,313	132,313	
천리포수육원	내국인	16,448	16,448	16,448	16,448	16,448	16,448	16,448	16,448	16,448	16,448	16,448	16,448	16,448	16,448	16,448	16,448	16,448	
	외국인	-	-	-	-	-	-	-	-	-	-	-	-	-	-	-	-	-	
	계	16,729	16,729	16,729	16,729	16,729	16,729	16,729	16,729	16,729	16,729	16,729	16,729	16,729	16,729	16,729	16,729	16,729	
천리포해수육장	내국인	-	-	-	-	-	-	-	-	-	-	-	-	-	-	-	-	-	
	외국인	-	-	-	-	-	-	-	-	-	-	-	-	-	-	-	-	-	
	계	120,211	120,211	120,211	120,211	120,211	120,211	120,211	120,211	120,211	120,211	120,211	120,211	120,211	120,211	120,211	120,211	120,211	
청포대해수육장	내국인	-	-	-	-	-	-	-	-	-	-	-	-	-	-	-	-	-	
	외국인	-	-	-	-	-	-	-	-	-	-	-	-	-	-	-	-	-	
	계	396,555	396,555	396,555	396,555	396,555	396,555	396,555	396,555	396,555	396,555	396,555	396,555	396,555	396,555	396,555	396,555	396,555	
통개해수육장	내국인	-	-	-	-	-	-	-	-	-	-	-	-	-	-	-	-	-	
	외국인	-	-	-	-	-	-	-	-	-	-	-	-	-	-	-	-	-	
	계	71,308	71,308	71,308	71,308	71,308	71,308	71,308	71,308	71,308	71,308	71,308	71,308	71,308	71,308	71,308	71,308	71,308	
파도리해수육장	내국인	-	-	-	-	-	-	-	-	-	-	-	-	-	-	-	-	-	
	외국인	-	-	-	-	-	-	-	-	-	-	-	-	-	-	-	-	-	
	계	265,205	265,205	265,205	265,205	265,205	265,205	265,205	265,205	265,205	265,205	265,205	265,205	265,205	265,205	265,205	265,205	265,205	

<계속>

구	분	2007년	2008년	1월	2월	3월	4월	5월	6월	7월	8월	9월	10월	11월	12월
☒ 테 안 군	내국인	-	-	-	-	-	-	-	-	-	-	-	-	-	-
	외국인	-	-	-	-	-	-	-	-	-	-	-	-	-	-
	계	563,950	55,088	190	280	510	515	669	800	13,629	29,495	3,003	2,498	2,000	1,499
☒ 당 진 군	내국인	-	-	-	-	-	-	-	-	-	-	-	-	-	-
	외국인	-	-	-	-	-	-	-	-	-	-	-	-	-	-
	계	328,399	270,200	2,979	3,294	3,389	5,866	5,229	6,280	126,140	94,087	8,438	6,568	4,895	3,035
☒ 당 진 군	내국인	-	-	-	-	-	-	-	-	-	-	-	-	-	-
	외국인	-	-	-	-	-	-	-	-	-	-	-	-	-	-
	계	2,944,808	3,160,664	130,113	151,877	208,650	786,372	286,835	196,965	170,556	264,191	280,385	348,099	183,620	153,001
☒ 당 진 군	내국인	-	-	-	-	-	-	-	-	-	-	-	-	-	-
	외국인	-	-	-	-	-	-	-	-	-	-	-	-	-	-
	계	-	-	-	-	-	-	-	-	-	-	-	-	-	-
☒ 당 진 군	내국인	-	-	-	-	-	-	-	-	-	-	-	-	-	-
	외국인	-	-	-	-	-	-	-	-	-	-	-	-	-	-
	계	632,243	15,322	18,941	32,522	45,255	43,895	165,091	154,093	85,071	20,251	19,800	15,482	15,482	15,482
☒ 당 진 군	내국인	-	-	-	-	-	-	-	-	-	-	-	-	-	-
	외국인	-	-	-	-	-	-	-	-	-	-	-	-	-	-
	계	368,276	3,521	12,351	23,521	32,157	30,545	75,020	76,064	78,002	11,259	12,305	4,281	4,281	4,281
☒ 당 진 군	내국인	-	-	-	-	-	-	-	-	-	-	-	-	-	-
	외국인	-	-	-	-	-	-	-	-	-	-	-	-	-	-
	계	1,246,358	2,420,208	92,500	48,254	45,820	62,181	63,253	69,580	639,553	620,208	409,320	92,126	87,470	189,943
☒ 당 진 군	내국인	-	-	-	-	-	-	-	-	-	-	-	-	-	-
	외국인	-	-	-	-	-	-	-	-	-	-	-	-	-	-
	계	748,269	13,241	8,656	23,622	182,951	53,824	53,285	107,978	130,052	80,003	30,252	36,305	28,100	28,100
☒ 당 진 군	내국인	-	-	-	-	-	-	-	-	-	-	-	-	-	-
	외국인	-	-	-	-	-	-	-	-	-	-	-	-	-	-
	계	-	-	-	-	-	-	-	-	-	-	-	-	-	-
☒ 당 진 군	내국인	204,285	175,271	8,269	6,967	13,145	19,965	25,400	15,473	21,298	10,598	10,464	19,924	13,127	10,641
	외국인	200	433	0	0	0	50	50	10	60	95	78	35	15	40
	계	204,485	175,704	8,269	6,967	13,145	20,015	25,450	15,483	21,358	10,693	10,542	19,959	13,142	10,681

11. 전라북도

구	분	2007년	2008년	1월	2월	3월	4월	5월	6월	7월	8월	9월	10월	11월	12월	
전주시	경기전	-	-	-	-	-	-	-	-	-	-	-	-	-	-	
		-	-	-	-	-	-	-	-	-	-	-	-	-	-	
	계	737,708	950,597	21,292	20,600	36,750	45,512	74,872	69,715	92,855	56,331	87,741	199,295	163,515	82,119	
	국립전주박물관	내국인	191,770	227,354	16,174	17,016	8,610	12,727	19,815	16,827	17,694	24,577	27,887	25,424	19,652	20,951
		외국인	2,550	3,528	120	83	47	140	122	131	1,352	123	333	783	182	112
	계	194,320	230,882	16,294	17,099	8,657	12,867	19,937	16,958	19,046	24,700	28,220	26,207	19,834	21,063	
	덕진공원	내국인	-	-	-	-	-	-	-	-	-	-	-	-	-	-
		외국인	-	-	-	-	-	-	-	-	-	-	-	-	-	-
	계	1,192,440	829,741	20,051	25,762	51,268	66,452	79,707	96,325	68,471	87,215	68,471	34,710	139,319	92,650	67,811
	동물원	내국인	703,668	731,222	16,247	23,229	67,744	157,535	152,092	44,807	21,057	53,471	52,995	83,993	41,017	17,035
외국인		1,195	21,522	1,726	3,127	6,982	1,570	1,610	4,978	152	321	384	415	177	80	
계	704,863	752,744	17,973	26,356	74,726	159,105	163,702	49,785	49,785	21,209	53,792	53,379	84,408	41,194	17,115	
전통문화센터	내국인	349,500	344,038	16,208	27,838	34,912	27,175	32,326	23,611	19,805	31,547	27,524	38,264	34,598	30,230	
	외국인	8,552	11,552	275	347	1,852	842	723	562	977	1,076	1,269	959	1,910	760	
계	358,052	355,590	16,483	28,185	36,764	28,017	33,049	24,173	24,173	20,782	32,623	28,793	39,223	36,508	30,990	
군산시	금강호관광지	-	-	-	-	-	-	-	-	-	-	-	-	-	-	
		-	-	-	-	-	-	-	-	-	-	-	-	-	-	
	계	1,124,950	1,204,442	132,527	99,689	109,100	70,395	71,387	73,050	70,118	80,269	95,723	99,257	176,225	126,702	
	금강호철새도래지	내국인	81,412	253,679	5,485	5,897	2,955	7,950	7,242	4,775	1,278	2,449	2,449	9,057	192,916	11,226
		외국인	1,960	2,774	134	144	73	220	201	132	39	75	75	213	1,204	264
	계	83,372	256,453	5,619	6,041	3,028	8,170	7,443	4,907	1,317	2,524	2,524	9,270	194,120	11,490	
	신유도	내국인	-	-	-	-	-	-	-	-	-	-	-	-	-	-
		외국인	-	-	-	-	-	-	-	-	-	-	-	-	-	-
	계	274,848	244,383	2,937	3,091	12,474	24,704	32,483	19,960	19,960	53,108	27,891	6,636	35,111	19,785	6,203

<계속>

구	분	2007년	2008년	1월	2월	3월	4월	5월	6월	7월	8월	9월	10월	11월	12월														
☒	군 산 시	오성산	-	-	-	-	-	-	-	-	-	-	-	-	-														
																내국인	-	-	-	-	-	-	-	-	-	-			
																외국인	-	-	-	-	-	-	-	-	-	-	-	-	-
	계	248,941	187,208	12,206	12,508	19,105	6,556	16,219	17,285	15,295	18,463	19,806	19,360	15,995	14,410														
☒	은파유원지	-	-	-	-	-	-	-	-	-	-	-	-	-	-														
																내국인	-	-	-	-	-	-	-	-	-	-	-	-	-
																외국인	-	-	-	-	-	-	-	-	-	-	-	-	-
	계	906,993	3,422,369	62,982	63,249	74,282	390,698	285,762	324,140	296,556	262,421	860,505	634,738	101,645	65,391														
☒	읍 마관광지(서동공원)	-	-	-	-	-	-	-	-	-	-	-	-	-	-														
																내국인	-	-	-	-	-	-	-	-	-	-	-	-	-
																외국인	-	-	-	-	-	-	-	-	-	-	-	-	-
	계	233,049	320,422	9,476	10,425	24,876	28,987	19,296	23,730	13,328	16,835	21,677	75,055	43,915	32,822														
☒	미륵사지	-	-	-	-	-	-	-	-	-	-	-	-	-	-														
																내국인	-	-	-	-	-	-	-	-	-	-	-	-	-
																외국인	-	-	-	-	-	-	-	-	-	-	-	-	-
	계	503,868	638,815	31,658	32,185	38,759	42,173	58,005	64,050	39,862	42,358	79,547	99,140	58,960	52,118														
☒	왕궁리오층석탑	-	-	-	-	-	-	-	-	-	-	-	-	-	-														
																내국인	-	-	-	-	-	-	-	-	-	-	-	-	-
																외국인	-	-	-	-	-	-	-	-	-	-	-	-	-
	계	232,774	304,823	15,456	15,452	17,495	18,547	21,974	18,570	18,908	16,419	24,986	72,720	38,420	25,876														
☒	왕궁보석테마관광지	329,149	395,955	14,178	19,214	21,153	26,951	42,604	23,446	35,285	30,714	30,993	89,361	34,808	27,248														
																내국인	-	-	-	-	-	-	-	-	-	-	-	-	-
																외국인	2,680	3,701	374	397	485	521	298	208	176	191	253	364	252
	계	331,829	399,656	14,552	19,611	21,638	27,472	42,902	23,654	35,461	30,905	31,246	89,725	35,060	27,430														
☒	원불교총부	-	-	-	-	-	-	-	-	-	-	-	-	-	-														
																내국인	-	-	-	-	-	-	-	-	-	-	-	-	-
																외국인	-	-	-	-	-	-	-	-	-	-	-	-	-
	계	166,464	232,194	14,854	11,768	18,352	17,841	10,275	11,150	10,911	10,526	12,213	66,721	33,990	13,593														
☒	익산쌍능	-	-	-	-	-	-	-	-	-	-	-	-	-	-														
																내국인	-	-	-	-	-	-	-	-	-	-	-	-	-
																외국인	-	-	-	-	-	-	-	-	-	-	-	-	-
	계	199,543	251,463	12,247	12,288	13,583	14,421	20,488	15,625	16,022	13,415	22,628	54,801	34,245	21,700														

<계속>

구	분	2007년	2008년	1월	2월	3월	4월	5월	6월	7월	8월	9월	10월	11월	12월		
☒	익산시	익산옹포지구관광지	230,680	-	-	-	-	-	-	-	-	-	-	-	-		
				외국인	-	-	-	-	-	-	-	-	-	-	-	-	
				계	396,724	8,189	8,958	19,162	23,625	103,204	10,295	6,073	7,918	10,689	75,225	46,985	16,401
☒	정읍시	내장산국립공원(정읍시)	1,129,304	1,181,614	16,327	19,439	18,379	23,358	36,562	18,973	15,890	20,766	267,370	704,906	12,511		
				외국인	-	-	-	-	-	-	-	-	-	-	-	-	-
				계	1,129,304	1,181,614	16,327	19,439	18,379	23,358	36,562	18,973	15,890	20,766	267,370	704,906	12,511
	내장산조각공원	-	-	-	-	-	-	-	-	-	-	-	-	-	-		
				외국인	-	-	-	-	-	-	-	-	-	-	-	-	
				계	-	-	-	-	-	-	-	-	-	-	-	-	
	동학농민혁명기념관	-	-	436,620	3,165	5,137	8,710	10,420	6,795	3,255	4,476	5,640	7,498	375,000	1,310		
				외국인	-	-	-	-	-	-	-	-	-	-	-	-	
				계	436,620	3,165	5,137	8,710	10,420	6,795	3,255	4,476	5,640	7,498	375,000	1,310	
	동학혁명유적지	-	-	761,396	41,387	40,820	33,556	487,058	32,445	23,429	34,247	18,170	26,030	17,260	13,574		
				외국인	-	-	-	-	-	-	-	-	-	-	-	-	
				계	761,396	41,387	40,820	33,556	487,058	32,445	23,429	34,247	18,170	26,030	17,260	13,574	
	백정기의사기념관	-	-	40,922	4,111	4,082	3,363	8,856	3,140	2,346	3,417	1,809	2,619	1,725	1,364		
				외국인	-	-	-	-	-	-	-	-	-	-	-	-	
				계	40,922	4,111	4,082	3,363	8,856	3,140	2,346	3,417	1,809	2,619	1,725	1,364	
	산외한우마을	-	-	26,317	1,435	1,391	3,016	4,375	2,950	1,073	2,028	3,114	2,401	1,500	1,253		
				외국인	-	-	-	-	-	-	-	-	-	-	-	-	
				계	26,317	1,435	1,391	3,016	4,375	2,950	1,073	2,028	3,114	2,401	1,500	1,253	
	옥정호구절초테마공원	-	-	626,605	34,700	36,725	67,875	91,025	76,250	54,350	53,275	78,255	28,800	38,750	20,275		
				외국인	-	-	-	-	-	-	-	-	-	-	-	-	
				계	626,605	34,700	36,725	67,875	91,025	76,250	54,350	53,275	78,255	28,800	38,750	20,275	
	옥정호구절초테마공원	-	-	373,786	1,488	1,683	6,140	8,562	8,100	9,320	14,410	7,575	293,500	19,000	2,020		
				외국인	-	-	-	-	-	-	-	-	-	-	-	-	
				계	373,786	1,488	1,683	6,140	8,562	8,100	9,320	14,410	7,575	293,500	19,000	2,020	

<계속>

구	분	2008년																
		1월	2월	3월	4월	5월	6월	7월	8월	9월	10월	11월	12월					
정읍시	정읍시공원	내국인	-	-	-	-	-	-	-	-	-	-	-	-	-	-	-	
		외국인	-	-	-	-	-	-	-	-	-	-	-	-	-	-	-	-
		계	205,258	14,144	13,286	23,910	21,605	24,275	23,261	21,782	18,957	12,999	9,430	6,679				
		정읍전반 벗꽃길	-	-	-	-	-	-	-	-	-	-	-	-	-	-	-	-
항토문화사료관	항토문화사료관	내국인	471,372	10,480	11,394	232,250	29,455	16,890	19,205	45,980	15,917	8,840	4,240	3,641				
		외국인	-	-	-	-	-	-	-	-	-	-	-	-	-	-	-	-
		계	85,488	10,768	12,001	15,802	7,771	5,120	2,860	4,560	5,979	3,134	2,560	1,990				
		남원시	1,428,702	1,143,288	25,513	23,482	43,733	124,880	567,509	47,141	38,178	75,794	30,036	79,970	63,891	23,161		
교룡산국민관광지	교룡산국민관광지	내국인	17,869	20,325	748	735	12,357	1,007	812	412	912	212	672	928	437			
		외국인	1,446,571	1,163,613	26,261	24,217	56,090	125,887	568,602	47,953	38,590	76,706	30,248	80,642	64,819	23,598		
		계	55,573	46,408	2,412	3,246	8,630	3,981	4,132	3,135	3,633	4,016	3,131	4,466	3,205	2,421		
		국악의상지	-	-	-	-	-	-	-	-	-	-	-	-	-	-	-	-
남원관광지	남원관광지	내국인	-	-	-	-	-	-	-	-	-	-	-	-	-	-	-	
		외국인	-	-	-	-	-	-	-	-	-	-	-	-	-	-	-	-
		계	17,706	233	536	1,982	1,271	930	1,769	1,495	945	1,571	2,500	2,090				
		남원자연휴양림	1,068,581	989,899	30,067	39,482	58,547	136,003	470,229	43,770	24,809	53,254	23,484	80,224	21,600	8,430		
남원자연휴양림	남원자연휴양림	내국인	-	40,127	1,280	2,630	3,470	3,470	4,176	3,194	8,165	6,332	1,842	3,513	1,681	374		
		외국인	-	0	-	-	-	-	-	-	-	-	-	0	0	0		
		계	40,127	1,280	2,630	3,470	3,470	3,194	8,165	6,332	1,842	3,513	1,681	374				
		계	40,127	1,280	2,630	3,470	3,470	3,194	8,165	6,332	1,842	3,513	1,681	374				

<계속>

구	분	2007년	2008년	1월	2월	3월	4월	5월	6월	7월	8월	9월	10월	11월	12월	
☒ 남 원 시	만인의총	-	-	-	-	-	-	-	-	-	-	-	-	-	-	
		-	-	-	-	-	-	-	-	-	-	-	-	-	-	
		157,927	155,359	8,104	12,422	19,108	18,378	15,320	12,680	10,664	12,288	12,227	15,384	10,085	8,699	
	실상사	29,239	29,579	1,008	718	1,865	1,804	3,145	2,045	2,700	6,261	1,086	4,447	3,408	1,092	
		-	681	0	0	53	12	183	6	17	132	31	118	92	37	
		29,287	30,260	1,008	718	1,918	1,816	3,328	2,051	2,717	6,393	1,117	4,565	3,500	1,129	
	지리산국립공원(남원시)	-	-	-	-	-	-	-	-	-	-	-	-	-	-	-
		-	-	-	-	-	-	-	-	-	-	-	-	-	-	-
		1,592,848	1,490,638	20,435	28,894	62,393	79,326	746,444	98,757	71,780	132,518	29,600	102,641	103,211	14,639	
	지리산길	-	-	-	-	-	-	-	-	-	-	-	-	-	-	-
-		-	-	-	-	-	-	-	-	-	-	-	-	-	-	
-		-	-	-	-	-	-	-	-	-	-	-	-	-		
춘향테마파크	-	165,361	5,955	6,473	9,489	26,210	30,072	9,498	9,206	17,163	8,604	26,031	11,841	4,819		
	-	5,867	428	483	1,213	211	243	730	373	785	169	482	463	287		
	-	171,228	6,383	6,956	10,702	26,421	30,315	10,228	9,579	17,948	8,773	26,513	12,304	5,106		
혼불문학관	-	-	-	-	-	-	-	-	-	-	-	-	-	-	-	
	-	-	-	-	-	-	-	-	-	-	-	-	-	-	-	
	37,637	37,035	2,175	2,197	2,770	3,898	4,961	2,410	2,646	3,007	2,454	4,588	3,705	2,224		
☒ 김 제 시	금구냉굴	-	-	-	-	-	-	-	-	-	-	-	-	-	-	
		-	-	-	-	-	-	-	-	-	-	-	-	-	-	
		-	61,694	459	664	857	781	684	800	14,409	22,228	8,789	5,904	3,370	2,749	
	동헌, 내아	-	-	-	-	-	-	-	-	-	-	-	-	-	-	
		-	160,386	11,148	10,833	13,233	13,330	13,303	13,430	13,786	14,173	14,114	14,651	14,155	14,230	

<계속>

구		2007년		2008년		1월	2월	3월	4월	5월	6월	7월	8월	9월	10월	11월	12월
☒	김 제 시 ☒																
	망해사	-	-	-	-	-	-	-	-	-	-	-	-	-	-	-	-
	외국인	-	-	-	-	-	-	-	-	-	-	-	-	-	-	-	-
	계	228,571	233,703	15,665	16,149	12,871	18,036	11,782	14,850	28,855	25,104	26,369	28,115	22,500	22,500	13,407	
	모악랜드	-	-	-	-	-	-	-	-	-	-	-	-	-	-	-	-
	외국인	-	-	-	-	-	-	-	-	-	-	-	-	-	-	-	-
	계	-	320,360	30,052	28,620	26,926	26,647	27,005	27,310	27,536	28,365	27,027	22,150	20,305	28,437	28,437	
	모악산도림공원	1,066,095	1,236,068	58,512	42,452	62,403	262,000	158,400	160,520	104,012	120,045	160,532	45,412	35,426	26,354	26,354	
	외국인	-	7,549	68	62	78	668	635	658	807	820	996	1,012	925	820	820	
	계	1,072,035	1,243,617	58,580	42,514	62,481	262,668	159,035	161,178	104,819	120,865	161,528	46,424	36,351	27,174	27,174	
	백산관광대	-	-	-	-	-	-	-	-	-	-	-	-	-	-	-	-
	외국인	-	-	-	-	-	-	-	-	-	-	-	-	-	-	-	-
	계	125,598	140,252	9,214	10,864	11,825	14,454	11,405	12,740	13,087	13,475	12,963	18,174	6,685	6,685	5,366	
	벽골제수리민속유물전시관	-	-	-	-	-	-	-	-	-	-	-	-	-	-	-	-
	외국인	-	-	-	-	-	-	-	-	-	-	-	-	-	-	-	-
	계	312,064	331,454	16,066	19,041	27,313	28,746	27,371	28,965	29,150	29,290	34,011	53,101	22,960	22,960	15,440	
	성모암	-	-	-	-	-	-	-	-	-	-	-	-	-	-	-	-
	외국인	-	-	-	-	-	-	-	-	-	-	-	-	-	-	-	-
	계	127,718	132,118	12,014	12,517	13,638	19,900	14,781	13,895	10,743	10,108	10,121	5,143	5,645	5,645	3,613	
	심포힛단지	-	-	-	-	-	-	-	-	-	-	-	-	-	-	-	-
	외국인	-	-	-	-	-	-	-	-	-	-	-	-	-	-	-	-
	계	294,703	296,680	33,027	35,857	31,979	17,971	31,386	17,980	32,988	33,018	32,153	10,012	9,200	9,200	11,109	
	아리랑문학관	-	-	-	-	-	-	-	-	-	-	-	-	-	-	-	-
	외국인	-	-	-	-	-	-	-	-	-	-	-	-	-	-	-	-
	계	210,639	213,354	12,482	13,743	25,678	17,677	15,559	18,275	18,673	19,639	31,211	18,441	11,495	11,495	10,481	
	지평신마린리조트	-	-	-	-	-	-	-	-	-	-	-	-	-	-	-	-
	외국인	-	-	-	-	-	-	-	-	-	-	-	-	-	-	-	-
	계	57,272	70,055	2,350	937	945	5,581	5,598	11,560	11,663	12,015	11,522	3,001	2,495	2,495	2,388	

<계속>

구	분	2007년	2008년	1월	2월	3월	4월	5월	6월	7월	8월	9월	10월	11월	12월	
☒ 김 제 시	청운사	-	-	-	-	-	-	-	-	-	-	-	-	-	-	
		-	-	-	-	-	-	-	-	-	-	-	-	-	-	
		101,671	1,082	1,440	10,394	9,795	10,301	10,500	11,008	10,711	10,350	9,735	8,465	7,890		
☒ 완 주 군	고산자연휴양림	81,364	99,521	1,354	1,105	1,922	7,945	10,703	10,989	22,411	18,637	17,631	3,336	2,185	1,303	
		-	-	-	-	-	-	-	-	-	11	23	14	20	12	21
		81,364	99,622	1,354	1,105	1,922	7,945	10,703	10,989	22,422	18,660	17,645	3,356	2,197	1,324	
대둔산도림공원(완주군)	대아수목원	-	-	-	-	-	-	-	-	-	-	-	-	-	-	-
		-	-	-	-	-	-	-	-	-	-	-	-	-	-	-
		457,164	687,004	20,067	15,458	17,987	46,207	31,622	32,110	17,977	20,243	26,489	196,763	161,525	100,556	
대아저수지	동상운장산계곡	270,292	292,723	7,200	7,026	14,870	53,629	46,637	46,775	17,054	16,930	16,310	26,305	21,940	18,047	
		-	-	-	-	-	-	-	-	-	-	-	-	-	-	-
		558,605	581,127	58,907	56,437	66,692	52,063	60,984	66,870	47,450	53,218	47,691	30,556	21,295	18,964	
모악산도림공원(완주군)	송광사	325,111	374,433	40,774	38,828	43,136	31,784	26,791	34,100	47,633	54,839	17,142	17,159	12,020	10,227	
		-	-	-	-	-	-	-	-	-	-	-	-	-	-	-
		645,485	881,886	73,456	61,297	82,528	57,433	65,030	79,800	82,740	57,100	73,896	83,326	84,070	81,210	
송광사	송광사	-	-	-	-	-	-	-	-	-	-	-	-	-	-	-
		-	-	-	-	-	-	-	-	-	-	-	-	-	-	-
		141,781	170,276	9,208	10,033	13,130	11,555	11,028	11,795	15,429	13,927	16,595	16,398	22,545	18,633	

<계속>

구	분	2007년	2008년	1월	2월	3월	4월	5월	6월	7월	8월	9월	10월	11월	12월
☒ 안 주 군 ☒	내국인	379,808	-	51,704	45,939	42,522	24,540	41,020	10,932	0	0	0	0	-	-
	외국인	-	-	-	-	-	-	-	-	0	0	0	0	-	-
	계	379,870	-	51,704	45,939	42,522	24,540	41,020	10,932	0	0	0	0	-	-
천호성지	내국인	-	-	-	-	-	-	-	-	-	-	-	-	-	-
	외국인	-	-	-	-	-	-	-	-	-	-	-	-	-	-
	계	153,416	166,115	9,727	9,151	10,203	6,295	7,727	8,430	13,070	9,854	9,365	25,772	27,840	28,681
☒ 진 안 군 ☒	내국인	-	-	-	-	-	-	-	-	-	-	-	-	-	-
	외국인	-	-	-	-	-	-	-	-	-	-	-	-	-	-
	계	22,408	23,807	190	383	756	960	2,824	2,225	1,591	1,720	2,448	6,558	3,330	822
마이산 도립공원	내국인	-	-	-	-	-	-	-	-	-	-	-	-	-	-
	외국인	-	-	-	-	-	-	-	-	-	-	-	-	-	-
	계	944,335	745,243	24,528	29,228	136,722	166,862	101,668	34,230	32,198	53,087	21,005	52,066	57,890	35,759
백운동계곡	내국인	-	-	-	-	-	-	-	-	-	-	-	-	-	-
	외국인	-	-	-	-	-	-	-	-	-	-	-	-	-	-
	계	19,466	17,100	87	68	122	130	156	220	3,519	9,657	2,505	362	160	114
용담댐	내국인	-	-	-	-	-	-	-	-	-	-	-	-	-	-
	외국인	-	-	-	-	-	-	-	-	-	-	-	-	-	-
	계	73,813	80,285	1,088	2,365	3,737	10,366	9,537	6,410	8,700	13,851	5,147	8,437	7,535	3,112
운림암반일암관광지	내국인	-	-	-	-	-	-	-	-	-	-	-	-	-	-
	외국인	-	-	-	-	-	-	-	-	-	-	-	-	-	-
	계	92,751	86,635	440	912	1,921	1,680	3,055	3,400	22,001	40,945	4,215	3,974	2,355	1,737
운장산자연휴양림	내국인	44,468	58,055	2,010	2,549	2,012	2,794	4,765	4,270	10,712	16,452	2,890	3,716	3,384	2,501
	외국인	-	-	-	-	-	-	-	-	-	-	-	-	-	-
	계	53,658	58,055	2,010	2,549	2,012	2,794	4,765	4,270	10,712	16,452	2,890	3,716	3,384	2,501

<계속>

구		2007년		2008년		1월	2월	3월	4월	5월	6월	7월	8월	9월	10월	11월	12월
☒	무주군																
	덕유산국립공원(무주군)	-	-	-	-	-	-	-	-	-	-	-	-	-	-	-	-
	내국인	-	-	-	-	-	-	-	-	-	-	-	-	-	-	-	-
	외국인	-	-	-	-	-	-	-	-	-	-	-	-	-	-	-	-
	계	1,536,460	1,628,709	215,334	136,362	45,133	64,768	125,910	93,137	125,324	225,066	51,277	186,608	239,057	120,733		
	덕유산자연휴양림	34,683	49,590	5,184	3,621	1,881	2,113	4,733	3,503	6,569	10,107	2,548	3,288	2,790	3,253		
	내국인	-	-	-	-	-	-	-	-	-	-	-	-	-	-	-	-
	외국인	34,683	49,590	5,184	3,621	1,881	2,113	4,733	3,503	6,569	10,107	2,548	3,288	2,790	3,253		
	계	34,683	49,590	5,184	3,621	1,881	2,113	4,733	3,503	6,569	10,107	2,548	3,288	2,790	3,253		
	무주리조트 F&B	2,495,682	2,759,969	794,907	529,187	117,416	66,328	110,853	94,099	111,917	161,553	49,496	106,793	119,819	497,601		
	내국인	-	-	-	-	-	-	-	-	-	-	-	-	-	-	-	-
	외국인	2,495,682	2,759,969	794,907	529,187	117,416	66,328	110,853	94,099	111,917	161,553	49,496	106,793	119,819	497,601		
	계	2,495,682	2,759,969	794,907	529,187	117,416	66,328	110,853	94,099	111,917	161,553	49,496	106,793	119,819	497,601		
	무주리조트 레포츠	1,892,887	2,057,861	705,561	406,933	63,198	24,399	72,739	51,671	85,344	156,664	26,545	84,313	94,840	285,654		
	내국인	-	-	-	-	-	-	-	-	-	-	-	-	-	-	-	-
	외국인	1,892,887	2,057,861	705,561	406,933	63,198	24,399	72,739	51,671	85,344	156,664	26,545	84,313	94,840	285,654		
	계	1,892,887	2,057,861	705,561	406,933	63,198	24,399	72,739	51,671	85,344	156,664	26,545	84,313	94,840	285,654		
	무주리조트 숙박	589,202	608,622	105,857	78,430	27,112	23,605	43,044	36,130	51,172	74,289	18,566	37,422	40,307	72,688		
	내국인	9,927	8,130	976	1,403	212	347	464	439	187	71	305	714	487	2,525		
	외국인	589,202	608,622	105,857	78,430	27,112	23,605	43,044	36,130	51,172	74,289	18,566	37,422	40,307	72,688		
	계	599,129	616,752	106,833	79,833	27,324	23,952	43,508	36,569	51,359	74,360	18,871	38,136	40,794	75,213		
	반디랜드	-	138,750	7,324	5,460	3,517	6,640	13,692	23,622	14,969	23,438	6,629	16,984	9,721	6,754		
	내국인	-	-	-	-	-	-	-	-	-	-	-	-	-	-	-	-
	외국인	-	138,750	7,324	5,460	3,517	6,640	13,692	23,622	14,969	23,438	6,629	16,984	9,721	6,754		
	계	-	138,750	7,324	5,460	3,517	6,640	13,692	23,622	14,969	23,438	6,629	16,984	9,721	6,754		
	자연환경연수원	11,463	21,566	246	304	724	1,697	3,275	3,932	4,703	3,012	938	1,490	695	550		
	내국인	-	-	-	-	-	-	-	-	-	-	-	-	-	-	-	-
	외국인	11,463	21,566	246	304	724	1,697	3,275	3,932	4,703	3,012	938	1,490	695	550		
	계	11,463	21,566	246	304	724	1,697	3,275	3,932	4,703	3,012	938	1,490	695	550		
	한진양수발전처	-	-	-	-	-	-	-	-	-	-	-	-	-	-	-	-
	내국인	-	-	-	-	-	-	-	-	-	-	-	-	-	-	-	-
	외국인	-	-	-	-	-	-	-	-	-	-	-	-	-	-	-	-
	계	216,293	167,841	6,090	3,783	11,835	16,177	19,861	10,395	10,306	22,262	7,796	31,044	20,815	7,477		

<계속>

구	분	2007년	2008년	1월	2월	3월	4월	5월	6월	7월	8월	9월	10월	11월	12월
---	---	-------	-------	----	----	----	----	----	----	----	----	----	-----	-----	-----

☒ 장수군	☒ 본개 - 논개생가지	내국인	-	-	-	-	-	-	-	-	-	-	-	-	-	
		외국인	-	-	-	-	-	-	-	-	-	-	-	-	-	-
		계	193,409	245,118	4,934	6,147	10,061	30,932	34,526	26,160	14,239	13,930	14,414	39,990	27,000	22,785
	방화동가족휴가촌	내국인	23,708	44,538	219	131	156	400	3,144	3,368	11,002	19,932	1,758	2,146	1,387	895
		외국인	-	-	-	-	-	-	-	-	22	-	-	-	-	-
		계	23,717	44,560	219	131	156	400	3,144	3,368	11,024	19,932	1,758	2,146	1,387	895
	외룡자연휴양림	내국인	21,369	21,215	308	262	737	323	2,883	5,269	2,901	5,566	1,050	860	524	532
		외국인	-	-	-	-	-	-	-	-	11	-	-	-	-	-
		계	21,377	21,226	308	262	737	323	2,883	5,269	2,912	5,566	1,050	860	524	532
	장안산군립공원	내국인	-	-	-	-	-	-	-	-	-	-	-	-	-	-
외국인		-	-	-	-	-	-	-	-	-	-	-	-	-	-	
계		209,431	242,655	5,626	6,146	8,421	31,475	33,837	24,405	14,266	13,961	14,435	40,176	27,060	22,847	

☒ 임실군	☒ 사선대 관광지	내국인	-	-	-	-	-	-	-	-	-	-	-	-	-	
		외국인	-	-	-	-	-	-	-	-	-	-	-	-	-	
		계	595,514	560,756	44,714	40,765	53,844	46,382	48,757	47,855	41,073	49,628	42,344	51,514	49,190	44,690
	성수산	내국인	67,895	62,926	4,962	4,382	6,680	3,620	3,620	4,897	6,005	6,180	5,020	6,185	6,230	5,145
		외국인	-	-	0	0	0	0	0	0	-	-	-	-	-	-
		계	67,895	62,926	4,962	4,382	6,680	3,620	3,620	4,897	6,005	6,180	5,020	6,185	6,230	5,145
	옥정호	내국인	-	-	-	-	-	-	-	-	-	-	-	-	-	-
		외국인	-	-	-	-	-	-	-	-	-	-	-	-	-	-
		계	979,152	1,013,086	66,708	75,473	101,703	85,817	89,062	84,390	79,359	88,263	79,256	92,923	86,730	83,402

☒ 순창군	☒ 강천산 군립공원	내국인	665,113	993,584	14,295	16,248	21,647	42,594	73,468	56,818	72,357	146,667	58,441	200,409	269,506	21,134
		외국인	-	-	-	10	25	65	45	125	85	116	40	85	-	-
		계	665,113	994,180	14,295	16,258	21,672	42,659	73,513	56,943	56,943	72,442	146,783	58,481	200,494	269,506

<계속>

구	상	군	분	2007년	2008년	1월	2월	3월	4월	5월	6월	7월	8월	9월	10월	11월	12월
☒	순	창	군														
			☒														
		산림박물관															
		내국인		-	-	-	-	-	-	-	-	-	-	-	-	-	-
		외국인		-	-	-	-	-	-	-	-	-	-	-	-	-	-
		계		287,070	222,984	3,728	9,317	15,650	17,641	15,109	11,165	17,591	10,093	25,086	44,315	49,850	3,439
		순창장류박물관															
		내국인		-	-	-	-	-	-	-	-	-	-	-	-	-	-
		외국인		-	-	-	-	-	-	-	-	-	-	-	-	-	-
		계		-	24,766	3,124	573	1,112	2,394	3,999	1,690	1,771	3,068	1,098	3,637	1,575	1,405
		순창전통고추장민속마을															
		내국인		-	-	-	-	-	-	-	-	-	-	-	-	-	-
		외국인		-	-	-	-	-	-	-	-	-	-	-	-	-	-
		계		466,428	658,167	13,280	14,340	22,050	17,935	22,520	26,460	33,343	68,981	30,407	204,350	188,650	15,851
		진봉준장군피체지															
		내국인		-	-	-	-	-	-	-	-	-	-	-	-	-	-
		외국인		-	-	-	-	-	-	-	-	-	-	-	-	-	-
		계		-	22,876	978	702	1,280	1,418	1,488	4,625	2,432	3,104	1,602	1,931	2,360	956
		추령장승촌															
		내국인		-	-	-	-	-	-	-	-	-	-	-	-	-	-
		외국인		-	-	-	-	-	-	-	-	-	-	-	-	-	-
		계		172,180	192,627	5,120	4,675	9,850	10,750	10,565	9,830	15,315	8,578	20,577	41,655	52,345	3,367
		화문산휴양림															
		내국인		53,728	56,747	2,348	2,663	3,167	3,410	5,163	4,314	6,251	11,092	3,815	5,384	5,543	3,597
		외국인		-	-	-	-	-	-	-	-	-	-	-	0	-	-
		계		53,728	56,747	2,348	2,663	3,167	3,410	5,163	4,314	6,251	11,092	3,815	5,384	5,543	3,597
☒	고	창	군														
			☒														
		고창고인돌유적															
		내국인		-	-	-	-	-	-	-	-	-	-	-	-	-	-
		외국인		-	-	-	-	-	-	-	-	-	-	-	-	-	-
		계		800,578	803,030	45,012	51,034	52,140	106,796	74,953	63,690	47,974	52,351	109,812	143,367	39,790	16,111
		고창읍성															
		내국인		924,177	1,168,137	19,122	22,537	21,164	121,631	89,772	85,667	26,074	33,994	99,174	538,455	76,342	34,205
		외국인		2,557	4,617	5	24	211	597	328	31	229	35	746	2,052	348	11
		계		926,734	1,172,754	19,127	22,561	21,375	122,228	90,100	85,698	26,303	34,029	99,920	540,507	76,690	34,216

<계속>

구	분	2007년	2008년	1월	2월	3월	4월	5월	6월	7월	8월	9월	10월	11월	12월
☒	고														
☒	창														
☒	군														
	공음학원농장	-	-	-	-	-	-	-	-	-	-	-	-	-	-
	내국인	-	-	-	-	-	-	-	-	-	-	-	-	-	-
	외국인	-	-	-	-	-	-	-	-	-	-	-	-	-	-
	계	843,661	1,237,798	5,597	766	5,278	252,894	555,558	211,650	150	4,859	197,075	3,349	450	172
	구시포해수욕장	-	-	-	-	-	-	-	-	-	-	-	-	-	-
	내국인	-	-	-	-	-	-	-	-	-	-	-	-	-	-
	외국인	-	-	-	-	-	-	-	-	-	-	-	-	-	-
	계	237,708	254,475	3,859	4,354	6,166	8,765	8,979	8,475	71,417	110,588	13,320	9,659	2,845	6,048
	동학농민혁명발상지	-	-	-	-	-	-	-	-	-	-	-	-	-	-
	내국인	-	-	-	-	-	-	-	-	-	-	-	-	-	-
	외국인	-	-	-	-	-	-	-	-	-	-	-	-	-	-
	계	-	29,971	1,569	451	1,054	5,546	6,793	680	1,762	2,853	5,072	2,230	1,640	321
	동호해수욕장	-	-	-	-	-	-	-	-	-	-	-	-	-	-
	내국인	-	-	-	-	-	-	-	-	-	-	-	-	-	-
	외국인	-	-	-	-	-	-	-	-	-	-	-	-	-	-
	계	133,678	154,321	3,130	5,638	5,642	7,227	8,296	11,155	34,213	50,015	13,983	5,401	4,360	5,261
	무장읍성	-	-	-	-	-	-	-	-	-	-	-	-	-	-
	내국인	-	-	-	-	-	-	-	-	-	-	-	-	-	-
	외국인	-	-	-	-	-	-	-	-	-	-	-	-	-	-
	계	-	10,615	225	232	388	2,408	509	1,550	585	1,542	1,706	494	515	511
	미당시문학관	-	-	-	-	-	-	-	-	-	-	-	-	-	-
	내국인	-	-	-	-	-	-	-	-	-	-	-	-	-	-
	외국인	-	-	-	-	-	-	-	-	-	-	-	-	-	-
	계	-	138,443	4,208	19,454	19,440	9,179	9,763	8,060	7,094	21,083	13,245	16,132	9,025	1,760
	선운산 도립공원	-	-	-	-	-	-	-	-	-	-	-	-	-	-
	내국인	-	-	-	-	-	-	-	-	-	-	-	-	-	-
	외국인	-	-	-	-	-	-	-	-	-	-	-	-	-	-
	계	1,227,704	1,182,726	31,923	55,245	79,971	160,435	150,887	74,135	41,554	84,214	156,312	173,186	131,535	43,329
	진봉준 장군 생가터	-	-	-	-	-	-	-	-	-	-	-	-	-	-
	내국인	-	-	-	-	-	-	-	-	-	-	-	-	-	-
	외국인	-	-	-	-	-	-	-	-	-	-	-	-	-	-
	계	-	21,623	2,274	2,051	148	191	674	1,190	1,290	4,191	5,211	651	2,850	902
	판소리박물관	213,871	88,785	2,464	1,913	16,931	7,920	7,848	7,423	2,165	17,244	5,395	16,096	2,516	870
	내국인	425	495	0	24	143	85	124	3	10	5	62	9	27	3
	외국인	214,296	89,280	2,464	1,937	17,074	8,005	7,972	7,426	2,175	17,249	5,457	16,105	2,543	873

<계속>

구	분	2007년	2008년	1월	2월	3월	4월	5월	6월	7월	8월	9월	10월	11월	12월	
☒ 고 창 군 ☒	내국인	-	-	-	40	32	3,000	8,301	11,100	12,900	29,248	9,791	17,281	2,932	195	
	외국인	-	-	0	0	0	80	67	222	300	379	199	74	42	0	
	계	-	-	40	40	32	3,080	8,368	11,322	13,200	29,627	9,990	17,355	2,974	195	
	하천갯벌체험마을	-	-	-	-	-	-	-	-	-	-	-	-	-	-	
☒ 부 안 군 ☒	내국인	-	-	-	-	-	-	-	-	-	-	-	-	-	-	
	외국인	-	-	-	-	-	-	-	-	-	-	-	-	-	-	
	계	182,157	89,329	3,956	3,882	3,827	15,371	16,484	9,090	5,843	3,843	5,294	10,527	8,095	3,117	
	격포항	-	-	-	-	-	-	-	-	-	-	-	-	-	-	-
	내국인	-	-	-	-	-	-	-	-	-	-	-	-	-	-	
	외국인	-	-	-	-	-	-	-	-	-	-	-	-	-	-	
	계	764,000	846,027	15,907	9,074	11,008	97,642	89,871	27,910	128,503	151,095	66,321	79,441	72,920	96,335	
	고사포해수욕장	-	-	-	-	-	-	-	-	-	-	-	-	-	-	-
	내국인	-	-	-	-	-	-	-	-	-	-	-	-	-	-	-
	외국인	-	-	-	-	-	-	-	-	-	-	-	-	-	-	-
	계	86,413	37,806	-	-	-	-	-	-	5,548	32,258	-	-	-	-	-
	공항진라좌수영	-	-	-	-	-	-	-	-	-	-	-	-	-	-	-
내국인	-	-	-	-	-	-	-	-	-	-	-	-	-	-	-	
외국인	-	-	-	-	-	-	-	-	-	-	-	-	-	-	-	
계	186,615	146,828	5,602	6,367	11,571	18,977	19,021	10,890	13,445	15,256	5,540	18,058	13,460	8,641		
내범산	158,934	656,037	16,294	19,160	20,450	114,807	69,293	46,212	45,300	66,495	35,715	92,273	89,423	40,615		
외국인	-	-	25	6	24	20	15	20	300	41	0	500	45	-		
계	159,051	657,033	16,319	19,166	20,474	114,827	69,308	46,232	45,600	66,536	35,715	92,773	89,468	40,615		
내소사	-	-	-	-	-	-	-	-	-	-	-	-	-	-	-	
외국인	-	-	-	-	-	-	-	-	-	-	-	-	-	-	-	
계	624,130	227,949	4,912	8,456	9,796	16,046	17,850	58,055	19,250	20,053	12,441	26,760	26,960	7,370		
새만금전시관	-	-	-	-	-	-	-	-	-	-	-	-	-	-	-	
내국인	-	-	-	-	-	-	-	-	-	-	-	-	-	-	-	
외국인	-	-	-	-	-	-	-	-	-	-	-	-	-	-	-	
계	487,912	940,944	26,259	59,039	43,022	222,755	215,558	129,370	21,858	57,911	32,472	39,371	37,900	55,429		

<계속>

12. 전라남도

구	분	2007년	2008년	1월	2월	3월	4월	5월	6월	7월	8월	9월	10월	11월	12월
국립해양유물전시관	내국인	210,139	534,014	9,526	9,526	9,340	25,972	80,207	94,710	107,142	132,032	9,925	29,936	14,436	11,262
	외국인	2,029	6,225	52	52	90	346	952	1,154	1,345	1,574	250	156	169	85
	계	212,168	540,239	9,578	9,578	9,430	26,318	81,159	95,864	108,487	133,606	10,175	30,092	14,605	11,347
남농기념관	내국인	12,182	12,511	740	582	722	1,403	2,369	395	960	1,509	434	1,365	1,272	760
	외국인	63	91	7	7	9	7	9	4	9	8	8	6	10	7
	계	12,245	12,602	747	589	731	1,410	2,378	399	969	1,517	442	1,371	1,282	767
목포문학관	내국인	-	-	-	-	-	-	-	-	771	1,330	2,198	6,329	1,845	2,441
	외국인	-	-	-	-	-	-	-	-	15	14	30	41	14	26
	계	-	-	-	-	-	-	-	-	786	1,344	2,228	6,370	1,859	2,467
목포자연사박물관	내국인	334,978	404,180	26,548	20,984	19,541	49,798	43,410	24,259	24,742	46,162	20,994	50,383	33,523	43,836
	외국인	1,025	1,430	107	28	41	102	109	50	129	220	165	168	191	120
	계	336,003	405,610	26,655	21,012	19,582	49,900	43,519	24,309	24,871	46,382	21,159	50,551	33,714	43,956
북항화센터	내국인	-	-	-	-	-	-	-	-	-	-	-	-	-	-
	외국인	-	-	-	-	-	-	-	-	-	-	-	-	-	-
	계	1,835,504	1,906,856	99,818	90,373	117,783	175,039	167,813	165,910	192,626	170,163	179,481	228,859	215,090	103,901
유달산 탈성공원	내국인	-	-	-	-	-	-	-	-	-	-	-	-	-	-
	외국인	-	-	-	-	-	-	-	-	-	-	-	-	-	-
	계	52,053	130,362	2,453	2,233	2,804	9,324	7,249	7,070	43,080	25,839	13,197	5,231	3,165	8,717
유달산 유달공원	내국인	-	-	-	-	-	-	-	-	-	-	-	-	-	-
	외국인	-	-	-	-	-	-	-	-	-	-	-	-	-	-
	계	184,479	250,545	11,420	10,363	13,347	28,781	25,096	19,370	32,805	25,727	21,693	14,888	12,355	34,700
유달산 조각공원	내국인	55,929	-	1,921	1,723	2,733	6,157	-	-	-	-	-	-	-	-
	외국인	669	-	16	15	48	98	-	-	-	-	-	-	-	-
	계	56,598	-	1,937	1,738	2,781	6,255	-	-	-	-	-	-	-	-

<계속>

구	분	2007년	2008년	1월	2월	3월	4월	5월	6월	7월	8월	9월	10월	11월	12월
☒	목포시 ☒														
	평화광장	-	-	-	-	-	-	-	-	-	-	-	-	-	-
	외국인	-	-	-	-	-	-	-	-	-	-	-	-	-	-
	계	2,116,076	2,688,276	71,307	65,214	78,889	96,568	112,247	107,945	137,316	1,526,356	140,490	151,208	125,270	70,466
☒	여수시 ☒														
	2012 여수 세계박람회 홍보관	-	-	-	-	-	-	-	-	-	-	-	-	-	-
	내국인	-	-	-	-	-	-	-	-	-	-	-	-	-	-
	외국인	-	-	-	-	-	-	-	-	-	-	-	-	-	-
	계	-	363,472	26,248	24,915	26,645	53,602	31,425	38,760	37,777	24,760	29,367	30,259	22,390	17,324
	거문도·백도	-	-	-	-	-	-	-	-	-	-	-	-	-	-
	내국인	-	-	-	-	-	-	-	-	-	-	-	-	-	-
	외국인	-	-	-	-	-	-	-	-	-	-	-	-	-	-
	계	143,140	173,913	3,474	3,396	6,880	14,326	17,500	13,595	8,967	23,577	9,066	27,122	24,640	21,370
	금오도	-	-	-	-	-	-	-	-	-	-	-	-	-	-
	내국인	-	-	-	-	-	-	-	-	-	-	-	-	-	-
	외국인	-	-	-	-	-	-	-	-	-	-	-	-	-	-
	계	107,898	113,992	8,082	2,206	8,413	15,251	12,569	9,600	12,313	18,328	8,942	9,799	3,820	4,669
	돌산(대교)공원	-	-	-	-	-	-	-	-	-	-	-	-	-	-
	내국인	-	-	-	-	-	-	-	-	-	-	-	-	-	-
	외국인	-	-	-	-	-	-	-	-	-	-	-	-	-	-
	계	520,054	784,074	39,938	42,550	68,973	199,649	163,349	52,225	41,115	47,825	38,820	37,585	25,850	26,195
	만상리해수욕장	-	-	-	-	-	-	-	-	-	-	-	-	-	-
	내국인	-	-	-	-	-	-	-	-	-	-	-	-	-	-
	외국인	-	-	-	-	-	-	-	-	-	-	-	-	-	-
	계	331,973	260,151	29,860	21,130	30,100	18,690	19,152	24,475	31,574	40,790	2,700	10,455	9,550	21,675
	무술목유원지	-	-	-	-	-	-	-	-	-	-	-	-	-	-
	내국인	-	-	-	-	-	-	-	-	-	-	-	-	-	-
	외국인	-	-	-	-	-	-	-	-	-	-	-	-	-	-
	계	336,516	473,332	31,235	26,820	30,100	58,953	37,629	28,850	89,000	77,650	39,825	33,375	9,750	10,145
	방죽포해수욕장	-	-	-	-	-	-	-	-	-	-	-	-	-	-
	내국인	-	-	-	-	-	-	-	-	-	-	-	-	-	-
	외국인	-	-	-	-	-	-	-	-	-	-	-	-	-	-
	계	278,469	316,434	19,035	22,535	30,400	26,402	27,522	34,110	53,475	63,600	21,825	8,650	4,450	4,430

<계속>

구	분	2008년																						
		1월	2월	3월	4월	5월	6월	7월	8월	9월	10월	11월	12월											
☒ 여수시	사도, 남도	내국인	-	-	-	-	-	-	-	-	-	-	-	-	-	-	-	-	-	-	-	-	-	
		외국인	-	-	-	-	-	-	-	-	-	-	-	-	-	-	-	-	-	-	-	-	-	-
		계	62,822	48,962	1,239	2,119	4,460	17,312	13,315	3,895	1,090	1,870	1,245	700	890	827								
손양원목사기념관	내국인	-	-	-	-	-	-	-	-	-	-	-	-	-	-	-	-	-	-	-	-	-	-	-
	외국인	-	-	-	-	-	-	-	-	-	-	-	-	-	-	-	-	-	-	-	-	-	-	-
	계	26,090	33,168	1,400	1,345	1,542	1,543	1,287	2,315	13,524	4,111	450	2,341	2,690	620									
여수신암단지(신타해수욕장)	내국인	-	-	-	-	-	-	-	-	-	-	-	-	-	-	-	-	-	-	-	-	-	-	-
	외국인	-	-	-	-	-	-	-	-	-	-	-	-	-	-	-	-	-	-	-	-	-	-	-
	계	368,444	362,704	1,701	2,065	11,302	243,546	55,899	35,670	4,130	6,270	542	567	520	492									
오동도	내국인	-	-	-	-	-	-	-	-	-	-	-	-	-	-	-	-	-	-	-	-	-	-	-
	외국인	-	-	-	-	-	-	-	-	-	-	-	-	-	-	-	-	-	-	-	-	-	-	-
	계	1,704,694	1,917,464	104,139	162,904	103,635	538,831	302,046	67,750	37,298	169,013	58,016	205,599	128,690	39,543									
전라남도 수산종합관	내국인	345,903	536,402	30,732	40,304	58,947	74,448	53,347	28,930	34,035	72,649	25,402	31,458	23,468	62,682									
	외국인	4,259	13,154	267	183	346	283	117	70	398	126	350	2,865	2,359	5,790									
	계	350,162	549,556	30,999	40,487	59,293	74,731	53,464	29,000	34,433	72,775	25,752	34,323	25,827	68,472									
진남관	내국인	-	-	-	-	-	-	-	-	-	-	-	-	-	-	-	-	-	-	-	-	-	-	-
	외국인	-	-	-	-	-	-	-	-	-	-	-	-	-	-	-	-	-	-	-	-	-	-	-
	계	73,105	78,440	4,660	3,955	5,223	12,683	13,204	10,350	4,317	4,909	6,092	3,721	4,600	4,786									
항일암	내국인	1,130,180	999,530	25,442	32,671	54,757	375,250	243,653	95,350	16,013	30,210	13,219	45,003	39,539	28,423									
	외국인	2,055	2,571	16	17	245	385	151	81	46	37	202	595	480	316									
	계	1,132,235	1,002,101	25,458	32,688	55,002	375,635	243,804	95,431	16,059	30,247	13,421	45,598	40,019	28,739									
화양, 장등지구	내국인	-	-	-	-	-	-	-	-	-	-	-	-	-	-	-	-	-	-	-	-	-	-	-
	외국인	-	-	-	-	-	-	-	-	-	-	-	-	-	-	-	-	-	-	-	-	-	-	-
	계	51,657	91,437	4,796	5,669	7,629	5,399	5,864	4,170	9,470	11,994	5,754	9,704	11,315	9,673									
흥곡사	내국인	297,787	429,796	2,810	5,307	47,224	187,516	50,570	45,794	26,632	42,404	21,175	270	51	43									
	외국인	11,633	3,014	42	73	472	620	281	169	80	127	63	749	5	333									
	계	309,420	432,810	2,852	5,380	47,696	188,136	50,851	45,963	26,712	42,531	21,238	1,019	56	376									

<계속>

구	분	2008년														
		1월	2월	3월	4월	5월	6월	7월	8월	9월	10월	11월	12월			
☒ 순천시	고인돌공원	내국인	127,833	124,794	3,391	3,765	4,621	23,673	15,100	10,039	6,194	8,361	3,249	19,683	19,079	7,579
		외국인	702	1,183	60	60	60	118	80	80	75	50	50	250	200	120
		계	128,535	125,917	3,451	3,825	4,681	23,791	15,160	10,119	6,269	8,411	3,299	19,933	19,279	7,699
낙안온천	내국인	109,209	127,891	13,963	16,516	11,809	9,531	8,635	7,274	4,571	5,130	6,000	11,186	13,402	19,874	
	외국인	343	112	11	9	16	6	5	0	3	2	6	10	28	16	
	계	109,552	128,003	13,974	16,525	11,825	9,537	8,640	7,274	4,574	5,132	6,006	11,196	13,430	19,890	
낙안읍성민속마을	내국인	1,270,349	1,314,165	31,532	34,828	57,742	127,301	139,136	55,578	41,485	72,954	50,100	546,715	107,511	49,283	
	외국인	24,938	24,967	472	1,295	2,160	2,940	3,235	2,145	2,215	2,120	1,640	3,520	2,235	990	
	계	1,295,287	1,339,132	32,004	36,123	59,902	130,241	142,371	57,723	43,700	75,074	51,740	550,235	109,746	50,273	
낙안자연휴양림	내국인	17,508	39,638	1,600	1,841	1,432	1,698	3,112	1,659	6,204	11,191	3,905	2,654	2,401	1,941	
	외국인	-	9	0	0	0	2	4	3	0	0	0	0	0	0	
	계	17,508	39,647	1,600	1,841	1,432	1,700	3,116	1,662	6,204	11,191	3,905	2,654	2,401	1,941	
레이크힐스 골프장	내국인	-	-	-	-	-	-	-	-	9,692	9,025	8,649	11,358	11,516	9,342	
	외국인	-	-	-	-	-	-	-	-	275	349	331	388	411	388	
	계	-	-	-	-	-	-	-	-	9,967	9,374	8,980	11,746	11,927	9,730	
방원공룡박물관	내국인	-	-	-	-	-	-	-	-	543	835	899	2,058	764	455	
	외국인	-	-	-	-	-	-	-	-	7	9	10	0	0	0	
	계	-	-	-	-	-	-	-	-	550	844	909	2,058	764	455	
선암사	내국인	257,958	247,294	12,915	13,078	19,216	22,753	26,753	14,880	11,596	21,530	13,394	37,237	41,884	12,058	
	외국인	1,550	2,958	62	83	233	128	119	82	162	328	174	858	632	97	
	계	259,508	250,252	12,977	13,161	19,449	22,881	26,872	14,962	11,758	21,858	13,568	38,095	42,516	12,155	
송광사	내국인	221,883	202,963	7,740	7,644	12,515	27,591	32,144	12,774	9,373	22,588	9,595	25,240	27,842	7,917	
	외국인	21,952	26,419	860	840	1,390	2,720	3,170	1,263	1,970	2,420	1,140	4,330	3,645	2,671	
	계	243,835	229,382	8,600	8,484	13,905	30,311	35,314	14,037	11,343	25,008	10,735	29,570	31,487	10,588	
순천 드라마 촬영장	내국인	71,835	131,414	3,668	5,194	5,387	5,996	8,560	3,421	3,291	8,276	15,198	36,961	25,258	10,204	
	외국인	-	1,536	7	6	30	13	11	46	22	24	94	768	400	115	
	계	71,934	132,950	3,675	5,200	5,417	6,009	8,571	3,467	3,313	8,300	15,292	37,729	25,658	10,319	

<계속>

구	분	2007년		2008년											
		1월	2월	3월	4월	5월	6월	7월	8월	9월	10월	11월	12월		

구	분	1월	2월	3월	4월	5월	6월	7월	8월	9월	10월	11월	12월
순천시	내국인	1,802,723	2,591,306	59,075	80,003	101,941	71,117	82,359	109,618	109,400	807,023	950,514	94,295
	외국인	4,665	36,375	298	1,024	1,049	559	761	871	1,089	12,062	17,582	483
	계	1,807,388	2,627,681	59,403	81,027	102,990	71,676	83,120	110,489	110,489	110,489	819,085	968,096
승주CC	내국인	100,640	106,467	4,803	8,321	9,000	8,135	8,494	9,391	11,061	13,011	11,063	9,939
	외국인	-	0	0	0	0	0	0	0	0	0	0	0
	계	100,641	106,467	4,803	8,321	9,000	8,135	8,494	9,391	11,061	13,011	11,063	9,939
파인힐스골프장	내국인	97,808	103,137	4,839	9,205	10,317	9,478	9,180	9,961	9,045	10,405	9,434	7,330
	외국인	108	76	10	18	5	8	5	5	7	3	5	5
	계	97,916	103,213	4,849	9,223	10,322	9,486	9,185	9,966	9,052	10,408	9,439	7,335
힐사이드골프장	내국인	-	-	-	-	-	-	1,827	1,688	2,570	3,011	2,813	1,484
	외국인	-	-	-	-	-	-	0	0	0	0	0	0
	계	-	-	-	-	-	-	1,827	1,688	2,570	3,011	2,813	1,484

구	분	1월	2월	3월	4월	5월	6월	7월	8월	9월	10월	11월	12월
나주시	내국인	-	-	-	-	-	-	-	-	-	-	-	-
	외국인	-	-	-	-	-	-	-	-	-	-	-	-
	계	322,437	373,904	23,552	27,411	29,605	27,010	26,449	23,695	30,977	69,202	33,205	38,604
나주읍성권	내국인	-	-	-	-	-	-	-	-	-	-	-	-
	외국인	-	-	-	-	-	-	-	-	-	-	-	-
	계	650,098	772,393	17,141	33,980	32,635	31,680	41,107	36,159	49,050	399,937	47,665	47,105
나주호권	내국인	-	-	-	-	-	-	-	-	-	-	-	-
	외국인	-	-	-	-	-	-	-	-	-	-	-	-
	계	576,579	708,474	21,323	31,134	33,170	31,110	100,304	103,859	48,273	187,419	53,605	52,605
반남고분군	내국인	-	-	-	-	-	-	-	-	-	-	-	-
	외국인	-	-	-	-	-	-	-	-	-	-	-	-
	계	504,040	434,656	18,636	22,125	21,611	17,290	26,331	25,622	28,794	173,669	29,410	31,697

<계속>

구	분	2007년	2008년	1월	2월	3월	4월	5월	6월	7월	8월	9월	10월	11월	12월															
☒	나 주 시	배과수원권	-	-	-	-	-	-	-	-	-	-	-	-	-															
																내국인	-	-	-	-	-	-	-	-	-	-	-			
																외국인	-	-	-	-	-	-	-	-	-	-	-	-	-	-
	계	115,448	149,956	10,521	8,222	10,583	11,097	9,918	8,630	8,350	6,519	8,942	32,601	16,685	17,888															
	영산강권	-	-	-	-	-	-	-	-	-	-	-	-	-	-	-														
																	내국인	-	-	-	-	-	-	-	-	-	-	-	-	-
																	외국인	-	-	-	-	-	-	-	-	-	-	-	-	-
	계	601,967	859,338	18,685	15,992	18,535	194,570	129,697	98,310	41,484	45,224	47,253	80,593	88,920	80,075															
	지석강	-	-	-	-	-	-	-	-	-	-	-	-	-	-	-														
																	내국인	-	-	-	-	-	-	-	-	-	-	-	-	-
외국인																	-	-	-	-	-	-	-	-	-	-	-	-	-	-
계	209,446	289,108	15,424	12,979	18,201	18,664	18,579	19,995	25,881	26,669	27,798	49,266	24,300	31,352																
☒	광 양 시	광양제철소	-	-	-	-	-	-	-	-	-	-	-	-	-															
																내국인	-	-	-	-	-	-	-	-	-	-	-	-		
																외국인	-	-	-	-	-	-	-	-	-	-	-	-	-	
	계	187,616	160,444	4,005	3,776	4,671	32,037	10,810	12,700	19,685	10,773	8,259	20,053	18,050	15,625															
	광양항컨테이너부두	-	-	-	-	-	-	-	-	-	-	-	-	-	-	-														
																	내국인	-	-	-	-	-	-	-	-	-	-	-	-	-
																	외국인	-	-	-	-	-	-	-	-	-	-	-	-	-
	계	86,578	72657	5,700	5,400	6,874	8,609	10,060	5,245	4,651	6,436	7,223	3,928	3,815	4,716															
	백운산 4대계곡	216,301	225,045	5,000	2,401	2,380	5,282	2,458	2,820	2,820	65,300	79,875	59,205	102	124	98														
																	내국인	-	-	-	-	-	-	-	-	-	-	-	-	
외국인																	-	-	-	-	-	-	-	-	-	-	-	-		
계	216,359	226,895	5,000	2,401	2,380	5,282	2,458	2,820	65,300	81,625	59,305	102	124	98																
백운산 자연휴양림	50,770	53,268	2,381	7,800	3,800	1,900	4,996	5,101	8,311	11,072	3,374	2,266	1,150	1,117	-															
																내국인	-	-	-	-	-	-	-	-	-	-	-	-		
																외국인	-	-	-	-	-	-	-	-	-	-	-	-		
계	50,835	53,278	2,391	7,800	3,800	1,900	4,996	5,101	8,311	11,072	3,374	2,266	1,150	1,117																
청매실농원	-	-	-	-	-	-	-	-	-	-	-	-	-	-	-															
																내국인	-	-	-	-	-	-	-	-	-	-	-	-		
																외국인	-	-	-	-	-	-	-	-	-	-	-	-		
계	1,352,786	1,548,226	18,635	71,540	1,195,725	89,610	36,350	65,900	18,300	9,980	13,545	11,630	7,975	8,836																

<계속>

구	분	2007년		2008년															
		1월	2월	3월	4월	5월	6월	7월	8월	9월	10월	11월	12월						
☒	담양군	☒	가마골생태공원	내국인	102,261	64,215	1,081	618	2,711	2,041	4,875	2,926	12,817	19,305	1,551	6,500	6,744	3,046	
				외국인	-	-	-	-	-	151	91	129	195	16	11	30	22		
				계	102,650	64,860	1,081	618	2,711	2,041	5,026	3,017	12,946	19,500	1,567	6,511	6,774	3,068	
	관방제림	☒	내국인	-	-	-	-	-	-	-	-	-	-	-	-	-	-	-	
			외국인	-	-	-	-	-	-	-	-	-	-	-	-	-	-	-	-
			계	-	-	-	-	-	-	-	-	-	-	-	-	-	-	-	-
	금성산성	☒	내국인	111,679	138,056	6,747	7,813	7,597	5,493	8,325	5,102	5,008	7,618	32,430	17,700	23,717	10,506		
			외국인	897	-	-	-	-	158	80	258	77	328	62	25	25			
			계	112,576	139,069	6,747	7,813	7,597	5,493	8,583	5,260	5,088	7,695	32,758	17,762	23,742	10,531		
	담양리조트	☒	내국인	404,414	29,776	2,102	2,304	2,076	2,595	2,748	2,265	3,066	3,596	1,405	2,541	2,529	2,549		
			외국인	-	-	-	-	-	80	34	-	30	10	2	10	6			
			계	405,203	29,954	2,102	2,304	2,076	2,675	2,782	2,265	3,096	3,606	1,407	2,551	2,535	2,555		
	담양온천	☒	내국인	-	297,352	33,137	39,329	26,250	19,801	23,076	17,547	19,819	28,806	11,229	21,117	28,115	29,126		
			외국인	-	-	-	-	-	-	-	-	-	-	-	-	-	-		
			계	-	297,352	33,137	39,329	26,250	19,801	23,076	17,547	19,819	28,806	11,229	21,117	28,115	29,126		
	담양호	☒	내국인	-	-	-	-	-	-	-	-	-	-	-	-	-	-		
			외국인	-	-	-	-	-	-	-	-	-	-	-	-	-	-		
			계	-	-	-	-	-	-	-	-	-	-	-	-	-	-		
	대나무골 테마공원	☒	내국인	58,889	259,463	8,073	8,384	15,123	24,886	47,966	46,320	26,075	62,267	15,947	2,690	1,269	463		
			외국인	817	-	-	-	-	1,484	2,897	629	161	19	12	10				
			계	59,706	266,108	8,073	8,384	15,123	24,886	49,450	47,753	28,972	62,896	16,108	2,709	1,281	473		
	메타세쿼이아가로수길	☒	내국인	-	-	-	-	-	-	-	-	-	-	-	-	-	-		
			외국인	-	-	-	-	-	-	-	-	-	-	-	-	-	-		
			계	-	-	-	-	-	-	-	-	-	-	-	-	-	-		
	면양정	☒	내국인	-	-	-	-	-	-	-	-	-	-	-	-	-	-		
			외국인	-	-	-	-	-	-	-	-	-	-	-	-	-	-		
			계	-	-	-	-	-	-	-	-	-	-	-	-	-	-		
계	-	43,088	1,796	1,530	1,822	2,825	2,696	3,455	7,563	14,850	2,910	1,181	1,535	925					

<계속>

구	분	2007년	2008년	1월	2월	3월	4월	5월	6월	7월	8월	9월	10월	11월	12월
---	---	-------	-------	----	----	----	----	----	----	----	----	----	-----	-----	-----

☒	담양군	☒	명옥헌원림	내국인	-	-	-	-	-	-	-	-	-	-	-		
				외국인	-	-	-	-	-	-	-	-	-	-	-	-	
				계	-	-	-	-	-	-	-	-	-	-	-	-	-
	병풍산		내국인	-	-	-	-	-	-	-	-	-	-	-	-		
			외국인	-	-	-	-	-	-	-	-	-	-	-	-		
			계	-	-	-	-	-	-	-	-	-	-	-	-	-	
	소쇄원		내국인	319,497	281,840	4,091	6,739	13,530	18,781	35,555	18,504	22,647	48,367	31,562	35,399	16,642	
			외국인	2,867	-	-	-	-	573	2,516	1,496	929	90	72	35		
			계	322,364	288,651	4,091	6,739	13,530	18,781	36,655	19,077	25,163	49,863	30,952	31,652	35,471	16,677
	송강정		내국인	-	-	-	-	-	-	-	-	-	-	-	-	-	
			외국인	-	-	-	-	-	-	-	-	-	-	-	-	-	
			계	-	-	-	-	-	-	-	-	-	-	-	-	-	-
	송학민속체험랜드		내국인	-	40,904	1,823	1,659	1,925	2,987	3,851	3,130	6,340	12,611	1,674	1,250	1,245	
			외국인	-	-	-	-	-	-	-	-	2,585	5,092	1,491	3,183	4,782	2,437
			계	-	40,904	1,823	1,659	1,925	2,987	3,851	3,130	6,340	12,611	2,409	1,674	1,250	1,245
	식영정		내국인	-	-	-	-	-	-	-	-	-	-	-	-	-	
			외국인	-	-	-	-	-	-	-	-	42	255	75	-	-	6
			계	-	-	-	-	-	-	-	-	42	255	75	-	-	6
	용흥사		내국인	-	-	-	-	-	-	-	-	-	-	-	-	-	
			외국인	-	-	-	-	-	-	-	-	-	-	-	-	-	
			계	-	-	-	-	-	-	-	-	-	-	-	-	-	-
	죽녹원		내국인	653,750	1,551,339	17,931	19,373	36,886	62,602	157,464	70,187	68,239	149,700	44,368	108,937	777,631	38,021
			외국인	8,001	-	-	-	-	2,171	7,582	4,630	1,372	130	198	120		
			계	661,751	1,572,412	17,931	19,373	36,886	62,602	162,334	72,358	75,821	154,330	45,740	109,067	777,829	38,141
	추월산		내국인	-	-	-	-	-	-	-	-	-	-	-	-	-	
			외국인	-	-	-	-	-	-	-	-	-	-	-	-	-	
			계	-	-	-	-	-	-	-	-	-	-	-	-	-	-
				-	-	-	-	-	-	6,164	9,254	3,641	19,958	18,405	6,776		

<계속>

구	분	2007년	2008년					1월	2월	3월	4월	5월	6월	7월	8월	9월	10월	11월	12월
☒	담양군	☒	내국인	205,165	136,122	3,282	2,244	3,260	7,566	10,843	6,341	14,079	21,227	25,603	17,500	14,174	10,003		
			외국인	1,979	-	-	-	-	336	129	287	433	523	28	35	40			
			계	207,144	137,983	3,282	2,244	3,260	7,566	6,470	14,366	21,660	26,126	17,528	14,209	10,043			
한국가사문학관	☒	내국인	467,379	249,419	10,881	7,238	9,350	17,978	13,744	22,768	41,712	11,271	37,691	26,170	20,085				
		외국인	1,939	-	-	-	-	945	425	700	1,290	349	20	66					
		계	469,318	253,280	10,881	7,238	9,350	17,978	14,169	23,468	43,002	11,620	37,711	26,236	20,151				
한재골	☒	내국인	-	-	-	-	-	-	-	-	-	-	-	-	-	-	-	-	
		외국인	-	-	-	-	-	-	-	-	-	-	-	-	-	-	-	-	
		계	-	-	-	-	-	-	-	-	-	-	-	-	-	-	-	-	
관음사	☒	내국인	-	-	-	-	-	-	-	-	-	-	-	-	-	-	-	-	
		외국인	-	-	-	-	-	-	-	-	-	-	-	-	-	-	-	-	
		계	72,724	62,281	1,184	1,301	2,050	2,054	2,339	9,209	18,080	8,055	8,467	5,290	1,927				
광주CC	☒	내국인	124,288	127,549	4,669	7,054	10,782	11,870	12,623	12,966	11,232	11,401	12,415	12,384	11,358	8,795			
		외국인	93	-	1	-	4	4	6	3	3	6	1	3					
		계	124,381	127,582	4,670	7,054	10,786	11,874	12,625	12,972	11,232	11,404	12,418	12,390	11,359	8,798			
농촌체험학교	☒	내국인	19,727	19,335	21	28	55	217	286	576	4,685	7,796	3,642	875	638	516			
		외국인	-	-	-	-	-	-	-	-	-	-	-	-	-	-	-	-	
		계	19,727	19,335	21	28	55	217	286	576	4,685	7,796	3,642	875	638	516			
도림사	☒	내국인	101,605	100,094	541	780	1,705	1,780	2,016	8,812	56,760	11,158	7,628	4,539	3,216				
		외국인	-	-	-	-	13	3	5	6	7	8	1	2					
		계	101,687	100,144	541	780	1,718	1,783	2,021	8,818	56,767	11,166	7,629	4,541	3,216				
도림사관광단지	☒	내국인	-	-	-	-	-	-	-	-	-	-	-	-	-	-	-	-	
		외국인	-	-	-	-	-	-	-	-	-	-	-	-	-	-	-	-	
		계	59,766	58,213	610	462	842	3,372	3,137	10,084	14,696	9,426	5,530	3,730	2,999				

<계속>

구	성	군	분	2008년																		
				1월	2월	3월	4월	5월	6월	7월	8월	9월	10월	11월	12월							
☒	국	성	군	☒	섬진강기차마을	내국인	351,270	322,832	10,326	9,781	22,062	18,099	54,709	23,732	16,823	44,383	28,483	58,301	24,850	11,283		
						외국인	-	-	-	-	-	-	13	10	22	-	-	-	-	-	-	-
						계	351,435	322,877	10,326	9,781	22,062	18,099	54,709	23,732	16,836	44,393	28,505	58,301	24,850	11,283		
☒	국	성	군	☒	섬진강자연학습원	내국인	26,230	25,688	28	58	395	2,893	3,355	2,108	2,515	4,595	2,005	2,935	2,594	2,207		
						외국인	-	-	-	-	-	-	-	-	-	-	-	-	-	-	-	-
						계	26,230	25,688	28	58	395	2,893	3,355	2,108	2,515	4,595	2,005	2,935	2,594	2,207		
☒	국	성	군	☒	임류유원지	내국인	-	-	-	-	-	-	-	-	-	-	-	-	-	-		
						외국인	-	-	-	-	-	-	-	-	-	-	-	-	-	-	-	-
						계	208,807	205,884	2,819	4,918	6,214	3,504	5,268	8,310	12,592	66,323	35,238	38,219	12,930	9,549		
☒	국	성	군	☒	목과미술관	내국인	19,630	22,105	1,657	1,460	1,352	1,625	2,361	1,281	1,712	2,592	1,328	3,124	2,084	1,529		
						외국인	-	-	-	-	-	-	-	-	-	-	-	-	-	-	-	-
						계	19,630	22,105	1,657	1,460	1,352	1,625	2,361	1,281	1,712	2,592	1,328	3,124	2,084	1,529		
☒	국	성	군	☒	외가집체험마을	내국인	5,981	5,980	25	28	70	75	86	107	1,101	3,148	841	208	183	108		
						외국인	-	-	-	-	-	-	-	-	-	-	-	-	-	-	-	-
						계	5,981	5,980	25	28	70	75	86	107	1,101	3,148	841	208	183	108		
☒	국	성	군	☒	용산재	내국인	-	-	-	-	-	-	-	-	-	-	-	-	-	-		
						외국인	-	-	-	-	-	-	-	-	-	-	-	-	-	-	-	-
						계	14,413	14,219	670	554	809	822	1,052	1,320	1,386	1,694	1,649	1,281	1,420	1,562		
☒	국	성	군	☒	자연생태공원	내국인	-	-	-	-	-	-	-	-	-	-	-	-	-	-		
						외국인	-	-	-	-	-	-	-	-	-	-	-	-	-	-	-	-
						계	573,747	28,810	291	484	317	622	680	925	2,162	1,870	1,439	13,561	2,760	3,679		
☒	국	성	군	☒	창계동계곡	내국인	73,323	71,739	160	204	513	163	209	453	15,972	35,167	12,915	2,839	2,006	1,138		
						외국인	-	-	-	-	-	-	-	-	-	-	-	-	-	-	-	-
						계	73,323	71,739	160	204	513	163	209	453	15,972	35,167	12,915	2,839	2,006	1,138		
☒	국	성	군	☒	청소년야영장	내국인	104,789	146,513	405	1,621	3,957	1,405	1,629	2,737	19,925	31,452	11,007	2,839	65,347	4,189		
						외국인	-	-	-	-	-	-	-	-	-	-	-	-	-	-	-	-
						계	104,789	146,513	405	1,621	3,957	1,405	1,629	2,737	19,925	31,452	11,007	2,839	65,347	4,189		

<계속>

구	성	군	2008년												
			1월	2월	3월	4월	5월	6월	7월	8월	9월	10월	11월	12월	
☒	국	성	171,693	1,429	1,453	2,318	1,781	1,537	2,016	28,136	79,928	31,956	9,857	7,264	4,018
		태안사	-	-	-	12	3	5	6	-	7	12	3	4	5
		외국인	171,750	1,429	1,453	2,330	1,784	1,542	2,022	28,136	79,935	31,968	9,860	7,268	4,023
		계	171,750	1,429	1,453	2,330	1,784	1,542	2,022	28,136	79,935	31,968	9,860	7,268	4,023
☒	구	례	511,654	3,718	10,459	35,393	49,601	59,750	41,450	40,332	82,361	33,607	79,690	62,655	12,638
		노고단	-	-	-	-	188	140	40	220	450	240	160	80	20
		외국인	513,192	3,718	10,459	35,393	49,789	59,890	41,490	40,552	82,811	33,847	79,850	62,735	12,658
		계	513,192	3,718	10,459	35,393	49,789	59,890	41,490	40,552	82,811	33,847	79,850	62,735	12,658
		내국인	-	-	-	-	-	-	-	-	-	-	-	-	-
		외국인	-	-	-	-	-	-	-	-	-	-	-	-	-
		계	1,562,298	37,611	159,904	587,251	297,662	119,860	67,315	36,205	50,859	16,271	40,265	124,565	24,530
		내국인	88,242	0	0	0	1,200	1,560	2,870	33,615	43,277	3,050	2,670	0	0
		외국인	-	0	0	0	-	-	-	130	125	-	10	0	0
		계	88,507	0	0	0	1,200	1,560	2,870	33,745	43,402	3,050	2,680	0	0
		내국인	-	-	-	-	14,004	7,968	6,950	3,860	5,583	4,834	5,784	5,334	4,604
		외국인	-	-	-	-	40	-	-	-	-	-	-	-	-
		계	-	-	-	-	14,044	7,968	6,950	3,860	5,583	4,834	5,784	5,334	4,604
		내국인	-	-	-	-	-	-	-	-	-	-	-	-	-
		외국인	-	-	-	-	-	-	-	-	-	-	-	-	-
		계	289,176	2,585	5,293	17,614	12,741	30,010	63,650	58,132	73,525	8,850	8,152	5,540	3,084
		내국인	119,668	1,038	1,135	3,409	37,630	17,673	7,978	3,216	3,362	3,374	4,103	4,789	6,873
		외국인	-	10	20	50	320	80	20	20	-	30	-	20	30
		계	120,474	1,048	1,155	3,459	37,950	17,753	7,998	3,236	3,362	3,404	4,103	4,809	6,903
		내국인	271,756	4,012	6,456	8,696	6,904	9,420	13,660	29,692	42,072	6,020	53,656	72,220	6,400
		외국인	529	40	30	40	-	20	45	120	50	20	80	180	40
		계	272,285	4,052	6,486	8,736	6,904	9,440	13,705	29,812	42,122	6,040	53,736	72,400	6,440

<계속>

구	분	2007년		2008년																
		1월	2월	3월	4월	5월	6월	7월	8월	9월	10월	11월	12월							
☒	구	내국인	-	-	-	-	-	-	-	-	-	-	-	-	-	-	-	-	-	
		외국인	-	-	-	-	-	-	-	-	-	-	-	-	-	-	-	-	-	-
		계	136,304	149,854	7,998	9,881	19,557	12,504	10,665	12,990	8,885	6,184	3,629	28,846	20,845	7,870				
	례	내국인	189,241	224,699	13,650	17,001	43,150	31,120	16,220	16,820	10,960	22,630	11,330	17,702	14,016	10,100				
		외국인	660	965	150	170	230	70	30	-	50	100	40	45	30	50				
		계	189,901	225,664	13,800	17,171	43,380	31,190	16,250	16,820	11,010	22,730	11,370	17,747	14,046	10,150				
	군	내국인	14,290	-	-	500	1,000	50	140	420	500	1,500	750	1,750	850	320				
		외국인	-	-	-	-	-	-	-	-	-	-	-	-	-	-				
		계	14,290	-	-	500	1,000	50	140	420	500	1,500	750	1,750	850	320				
	시	내국인	1,415,049	1,513,928	95,877	179,070	190,586	179,580	203,911	81,387	130,291	130,817	50,904	94,072	92,157	85,276				
외국인		-	-	345	475	430	350	136	-	315	665	-	360	225	110					
계		1,422,757	1,517,339	96,222	179,545	191,016	179,930	204,047	81,387	130,606	131,482	50,904	94,432	92,382	85,386					
도	내국인	401,979	418,023	9,588	14,945	30,298	43,861	44,398	21,985	35,542	78,412	23,015	54,971	48,587	12,421					
	외국인	1,515	1,575	150	200	500	40	100	75	60	80	40	150	100	80					
	계	403,494	419,598	9,738	15,145	30,798	43,901	44,498	22,060	35,602	78,492	23,055	55,121	48,687	12,501					
시	내국인	662,135	597,077	32,324	35,646	58,962	76,073	73,238	38,762	48,775	75,504	21,518	56,047	49,994	30,234					
	외국인	2,231	2,586	326	288	452	240	264	106	470	120	20	200	80	20					
	계	664,366	599,663	32,650	35,934	59,414	76,313	73,502	38,868	49,245	75,624	21,538	56,247	50,074	30,254					

☒	고	충	군	내국인	-	-	-	-	-	-	-	-	-	-	-	-	-	-	-	
				외국인	-	-	-	-	-	-	-	-	-	-	-	-	-	-	-	-
				계	1,147,470	1,148,887	88,049	96,497	96,219	98,817	106,967	105,975	99,315	108,435	104,139	87,013	78,605	78,856		
도	내국인	-	-	-	-	-	-	-	-	-	-	-	-	-	-	-	-	-		
	외국인	-	-	-	-	-	-	-	-	-	-	-	-	-	-	-	-	-		
	계	577,822	608,013	87,139	86,882	86,720	55,382	52,047	40,100	31,947	36,011	33,585	34,272	33,045	30,883					

<계속>

구	분	2007년	2008년	1월	2월	3월	4월	5월	6월	7월	8월	9월	10월	11월	12월
☒ 고 흥 군	팔영산	내국인	-	-	-	-	-	-	-	-	-	-	-	-	-
		외국인	-	-	-	-	-	-	-	-	-	-	-	-	-
		계	724,298	729,343	59,041	62,267	63,263	66,890	60,906	61,370	48,048	51,591	52,848	65,571	68,625
팔영산자연휴양림	내국인	17,214	17,431	445	383	998	903	1,255	1,113	3,875	6,554	286	778	607	234
	외국인	-	377	10	3	15	38	46	28	78	68	24	35	21	11
	계	17,429	17,808	455	386	1,013	941	1,301	1,141	3,953	6,622	310	813	628	245
☒ 보 성 군	보성군 녹차밭	내국인	-	-	-	-	-	-	-	-	-	-	-	-	-
		외국인	-	-	-	-	-	-	-	-	-	-	-	-	-
		계	3,576,452	3,381,652	87,753	80,535	88,958	422,404	634,212	358,610	310,173	475,728	210,225	336,406	218,860
보성군 대원사	내국인	-	-	-	-	-	-	-	-	-	-	-	-	-	
	외국인	-	-	-	-	-	-	-	-	-	-	-	-	-	
	계	691,224	643,973	2,628	4,775	9,441	134,348	123,633	87,655	35,966	45,741	22,409	62,525	61,345	53,507
보성군 티벳박물관	내국인	31,330	25,660	925	1,266	2,045	6,455	3,658	938	797	1,249	686	2,698	1,986	2,957
	외국인	413	336	25	34	55	45	32	12	19	25	14	25	25	25
	계	31,743	25,996	950	1,300	2,100	6,500	3,690	950	816	1,274	700	2,723	2,011	2,982
보성군백민미술관	내국인	-	-	-	-	-	-	-	-	-	-	-	-	-	
	외국인	-	-	-	-	-	-	-	-	-	-	-	-	-	
	계	43,788	71,718	523	506	910	12,178	942	475	16,735	17,476	17,576	2,056	1,310	1,031
소신태백산맥무대	내국인	-	-	-	-	-	-	-	-	-	-	-	-	-	
	외국인	-	-	-	-	-	-	-	-	-	-	-	-	-	
	계	105,234	148,918	755	658	1,221	29,582	22,951	20,750	13,189	21,729	9,927	6,963	8,780	12,413
응치일림산철쭉군락지	내국인	-	-	-	-	-	-	-	-	-	-	-	-	-	
	외국인	-	-	-	-	-	-	-	-	-	-	-	-	-	
	계	861,562	821,823	1,390	1,397	3,192	99,156	389,377	93,925	30,284	77,295	14,250	43,731	44,280	23,546

<계속>

구 분 **2007년** **2008년** **1월** **2월** **3월** **4월** **5월** **6월** **7월** **8월** **9월** **10월** **11월** **12월**

☒ **보 성 군** ☒

응치제암산자연휴양림	111,990	99,139	1,890	2,460	2,740	4,380	15,200	2,300	7,575	49,872	2,311	3,725	4,218	2,468
외국인	-	-	-	-	-	-	-	-	25	48	9	0	8	-
계	111,990	99,229	1,890	2,460	2,740	4,380	15,200	2,300	7,600	49,920	2,320	3,725	4,226	2,468
울포관광단지녹차탕	129,830	127,461	14,258	18,691	14,395	12,919	14,458	9,257	18,426	7,589	5,765	4,586	3,458	3,659
외국인	365	-	95	124	96	56	78	43	84	14	26	3	0	-
계	130,195	128,060	14,353	18,815	14,491	12,975	14,536	9,300	18,510	7,603	5,791	4,589	3,458	3,659
울포관광단지혜수욕장	-	-	-	-	-	-	-	-	-	-	-	-	-	-
외국인	-	-	-	-	-	-	-	-	-	-	-	-	-	-
계	1,305,833	1,283,257	2,509	879	2,054	18,041	58,748	71,330	357,978	393,682	230,237	69,712	31,615	46,472
울포관광단지혜수폭장	-	23,023	-	-	-	-	-	-	5,215	17,808	-	0	0	0
외국인	-	-	-	-	-	-	-	-	77	-	-	0	0	0
계	-	23,100	-	-	-	-	-	-	5,292	17,808	-	0	0	0

☒ **화 순 군** ☒

남광주권트리클럽	83,987	79,916	2,536	4,942	6,349	6,673	4,919	8,700	6,585	8,324	7,679	8,915	8,229	6,065
외국인	-	-	-	-	-	-	-	-	-	-	-	-	-	-
계	83,987	79,916	2,536	4,942	6,349	6,673	4,919	8,700	6,585	8,324	7,679	8,915	8,229	6,065
도곡온천	701,827	979,652	85,676	92,784	73,056	62,296	78,708	72,648	92,808	103,076	70,448	75,792	81,136	91,224
외국인	-	-	-	-	-	-	-	-	-	-	-	-	-	-
계	701,827	979,652	85,676	92,784	73,056	62,296	78,708	72,648	92,808	103,076	70,448	75,792	81,136	91,224
백아산자연휴양림	23,755	26,568	1,805	1,546	2,243	1,781	2,932	1,750	2,930	2,947	2,930	2,140	2,213	1,351
외국인	-	-	-	-	-	-	-	-	-	-	-	-	-	-
계	23,755	26,568	1,805	1,546	2,243	1,781	2,932	1,750	2,930	2,947	2,930	2,140	2,213	1,351
안양산자연휴양림	20,690	21,817	750	759	1,517	1,531	1,462	1,517	3,420	3,439	3,420	1,200	1,680	1,122
외국인	-	-	-	-	-	-	-	-	-	-	-	-	-	-
계	20,690	21,817	750	759	1,517	1,531	1,462	1,517	3,420	3,439	3,420	1,200	1,680	1,122

<계속>

구	분	2007년	2008년	1월	2월	3월	4월	5월	6월	7월	8월	9월	10월	11월	12월								
☒	화	순	군	☒	내국인	276,622	121,760	4,910	3,411	5,743	14,497	14,640	7,530	13,425	15,458	18,054	19,578	2,008	2,506				
					외국인	-	-	-	-	-	-	-	-	-	-	-	-	-	-	-	-	-	
					계	276,622	121,760	4,910	3,411	5,743	14,497	14,640	7,530	13,425	15,458	18,054	19,578	2,008	2,008	2,506			
	유	마	사	☒	내국인	-	-	-	-	-	-	-	-	-	-	-	-	-	-	-	-		
					외국인	-	-	-	-	-	-	-	-	-	-	-	-	-	-	-	-	-	
					계	-	-	-	-	-	-	-	-	-	-	-	-	-	-	-	-	-	
	클	럽	900	☒	내국인	132,961	135,514	4,646	6,988	10,987	14,171	13,729	13,500	10,760	12,405	10,961	14,422	13,215	9,730	-	-		
					외국인	-	-	2	-	-	-	-	-	-	-	-	-	-	-	-	-	-	-
					계	132,964	135,516	4,648	6,988	10,987	14,171	13,729	13,500	10,760	12,405	10,961	14,422	13,215	9,730	-	-		
	한	천	☒	☒	내국인	12,772	16,369	897	823	801	1,169	1,918	1,500	2,080	2,105	2,080	931	1,274	791	-	-		
외국인					-	-	-	-	-	-	-	-	-	-	-	-	-	-	-	-	-		
계					12,772	16,369	897	823	801	1,169	1,918	1,500	2,080	2,105	2,080	931	1,274	791	-	-			
화	순	☒	☒	내국인	-	-	-	-	-	-	-	-	-	-	-	-	-	-	-	-			
				외국인	-	-	-	-	-	-	-	-	-	-	-	-	-	-	-	-	-		
				계	203,009	47,500	2,454	2,520	2,874	6,091	6,417	3,375	4,143	6,249	3,020	4,659	3,435	2,263	-	-			
화	순	☒	☒	내국인	623,691	354,874	30,566	34,450	32,506	36,376	42,544	36,720	41,448	42,824	19,344	13,740	11,816	12,540	-	-			
				외국인	-	-	66	-	8	154	182	150	120	60	288	316	146	118	-	-			
				계	624,291	356,482	30,632	34,450	32,514	36,530	42,726	36,870	41,568	42,884	19,632	14,056	11,962	12,658	-	-			

☒	장	☒	☒	내국인	-	-	-	-	-	-	-	-	-	-	-	-	-	-	-	
				외국인	-	-	-	-	-	-	-	-	-	-	-	-	-	-	-	-
				계	1,284,516	1,460,305	89,437	104,110	115,432	101,663	134,122	118,050	106,727	141,918	146,774	158,182	133,330	110,560	-	-
수	문	☒	☒	내국인	-	-	-	-	-	-	-	-	-	-	-	-	-	-	-	
				외국인	-	-	-	-	-	-	-	-	-	-	-	-	-	-	-	-
				계	926,201	1,009,171	76,035	67,158	66,360	57,213	104,641	82,480	120,882	171,984	80,736	63,363	70,050	48,269	-	-

<계속>

구	분	2007년	2008년	1월	2월	3월	4월	5월	6월	7월	8월	9월	10월	11월	12월	
☒ 장흥군	옥섬위터파크	내국인	1,012,012	1,317,741	133,450	128,850	109,624	99,234	97,236	92,121	146,786	137,023	102,327	103,420	92,350	75,320
		외국인	4,394	5,053	752	631	682	780	752	885	127	128	119	96	56	45
		계	1,016,406	1,322,794	134,202	129,481	110,306	100,014	97,988	93,006	146,913	137,151	102,446	103,516	92,406	75,365
		제암산(장흥군)														
☒ 강진군	강진군고려청자도요지	내국인	1,780,444	1,601,885	27,042	36,636	40,322	61,405	79,977	77,853	237,102	525,615	221,985	101,259	84,022	108,667
		외국인	2,975	3,018	21	28	36	493	559	546	223	329	206	217	192	168
		계	1,783,419	1,604,903	27,063	36,664	40,358	61,898	80,536	78,399	237,325	525,944	222,191	101,476	84,214	108,835
		금릉경포대(월출산)														
☒ 다산유물전시관	다산초당	내국인	844,371	790,576	15,147	22,853	35,300	35,751	41,354	40,159	122,716	148,141	101,184	83,460	78,860	65,651
		외국인	1,022	705	18	23	31	73	88	81	71	108	48	61	54	49
		계	845,393	791,281	15,165	22,876	35,331	35,824	41,442	40,240	122,787	148,249	101,232	83,521	78,914	65,700
		무위사														
☒ 무위사	무위사	내국인	638,429	616,057	14,944	16,369	21,075	30,789	37,997	38,585	112,237	132,792	131,868	28,232	24,040	27,129
		외국인	-	-	-	-	-	-	-	-	-	-	-	-	-	-
		계	831,312	790,575	21,947	27,304	30,439	44,322	52,807	56,200	122,828	183,783	156,569	33,051	28,630	32,695
		무위사														
☒ 무위사	무위사	내국인	456,519	472,709	13,485	14,068	16,225	30,222	31,177	30,825	71,928	83,288	55,047	54,605	35,050	36,789
		외국인	-	-	-	-	-	-	-	-	-	-	-	-	-	-
		계	456,519	472,709	13,485	14,068	16,225	30,222	31,177	30,825	71,928	83,288	55,047	54,605	35,050	36,789
		무위사														

<계속>

구	분	2007년	2008년	1월	2월	3월	4월	5월	6월	7월	8월	9월	10월	11월	12월
강진군	백련사	-	-	-	-	-	-	-	-	-	-	-	-	-	-
		-	-	-	-	-	-	-	-	-	-	-	-	-	-
		530,735	555,072	26,062	26,250	33,809	33,556	38,421	36,125	65,354	93,240	90,794	44,126	32,275	35,060
영랑생가	-	-	-	-	-	-	-	-	-	-	-	-	-	-	-
	-	-	-	-	-	-	-	-	-	-	-	-	-	-	-
	700,135	685,660	30,362	30,646	38,711	50,083	68,290	69,870	74,654	142,604	85,283	30,566	29,295	35,276	
진라병영성(하멜표류지)	-	-	-	-	-	-	-	-	-	-	-	-	-	-	-
	-	-	-	-	-	-	-	-	-	-	-	-	-	-	-
	434,926	433,149	11,265	12,055	17,057	18,026	25,918	20,965	77,308	112,221	100,658	15,345	8,945	13,386	
해남군	가확산자연휴양림	75,273	75,626	2,538	2,756	4,010	4,008	6,088	3,858	10,689	14,430	2,458	8,012	5,201	11,578
		157	176	0	4	7	5	7	2	31	33	20	17	10	40
		75,430	75,802	2,538	2,760	4,017	4,013	6,095	3,860	10,720	14,463	2,478	8,029	5,211	11,618
고산윤선도유적지	257,814	253,891	15,019	17,270	21,274	15,164	31,607	15,153	32,208	43,480	8,794	21,631	10,712	21,579	
	673	683	36	60	71	9	48	8	77	89	74	79	48	84	
	258,487	254,574	15,055	17,330	21,345	15,173	31,655	15,161	32,285	43,569	8,868	21,710	10,760	21,663	
달마사 미황사	-	-	-	-	-	-	-	-	-	-	-	-	-	-	-
	-	-	-	-	-	-	-	-	-	-	-	-	-	-	-
	233,710	249,910	8,455	12,180	23,344	14,435	36,355	9,515	29,059	39,206	9,083	26,439	11,450	30,389	
두륜산도림공원	1,370,853	1,414,916	62,293	86,998	129,633	84,719	180,995	100,405	180,521	243,808	59,384	100,531	65,354	120,275	
	2,408	2,456	194	38	321	143	482	81	301	332	112	169	112	171	
	1,373,261	1,417,372	62,487	87,036	129,954	84,862	181,477	100,486	180,822	244,140	59,496	100,700	65,466	120,446	
땀골관광지	1,599,905	1,718,049	66,023	93,976	103,303	121,037	185,370	93,841	287,354	387,927	60,521	100,752	75,634	142,311	
	2,682	2,447	235	321	327	89	254	76	273	305	101	121	104	241	
	1,602,587	1,720,496	66,258	94,297	103,630	121,126	185,624	93,917	287,627	388,232	60,622	100,873	75,738	142,552	

<계속>

구	분	2008년																
		1월	2월	3월	4월	5월	6월	7월	8월	9월	10월	11월	12월					
☒ 해남군	사구미해수욕장	내국인	-	-	-	-	-	-	-	-	-	-	-	-	-	-	-	
		외국인	-	-	-	-	-	-	-	-	-	-	-	-	-	-	-	-
		계	42,136	56,962	2,912	3,369	4,565	2,856	3,857	2,025	12,057	16,276	1,943	2,338	1,480	3,284		
송평해수욕장	내국인	-	-	-	-	-	-	-	-	-	-	-	-	-	-	-	-	
	외국인	-	-	-	-	-	-	-	-	-	-	-	-	-	-	-	-	
	계	7,941	14,196	114	128	148	126	245	115	5,402	7,289	84	120	45	380			
송호해수욕장	내국인	-	-	-	-	-	-	-	-	-	-	-	-	-	-	-	-	
	외국인	-	-	-	-	-	-	-	-	-	-	-	-	-	-	-	-	
	계	211,422	287,125	3,036	3,576	4,720	4,880	6,764	6,760	103,951	142,404	2,069	2,308	2,150	4,507			
우수영	내국인	499,914	704,626	17,007	31,886	47,031	28,456	65,544	32,570	60,321	81,433	1,504	305,321	10,052	23,501			
	외국인	796	861	48	62	86	55	70	58	71	80	74	142	42	73			
	계	500,710	705,487	17,055	31,948	47,117	28,511	65,614	32,628	60,392	81,513	1,578	305,463	10,094	23,574			
우항리공룡화석지	내국인	788,069	456,239	16,811	20,931	30,805	45,433	136,327	53,588	34,310	46,318	10,548	20,259	13,758	27,151			
	외국인	1,950	2,032	98	121	161	175	491	103	203	241	84	121	92	142			
	계	790,019	458,271	16,909	21,052	30,966	45,608	136,818	53,691	34,513	46,559	10,632	20,380	13,850	27,293			
해남화원관광단지	내국인	-	-	-	-	-	-	-	-	164,300	305,200	-	-	-	-	-		
	외국인	-	-	-	-	-	-	-	-	200	300	-	-	-	-	-		
	계	-	-	-	-	-	-	-	-	164,500	305,500	-	-	-	-	-		
☒ 영암군	도감사	내국인	-	-	-	-	-	-	-	-	-	-	-	-	-	-	-	
		외국인	-	-	-	-	-	-	-	-	-	-	-	-	-	-	-	
		계	271,170	283,024	5,478	3,741	10,699	39,986	21,370	13,905	32,423	34,505	34,986	33,359	33,380	19,192		
도기문화센터	내국인	-	-	-	-	-	-	-	-	-	-	-	-	-	-	-	-	
	외국인	-	-	-	-	-	-	-	-	-	-	-	-	-	-	-	-	
	계	53,217	53,346	2,915	2,286	2,263	17,309	6,760	5,405	1,449	3,255	2,147	3,904	3,055	2,598			

<계속>

구	영	암	군	2008년																		
				1월	2월	3월	4월	5월	6월	7월	8월	9월	10월	11월	12월							
☒	마한문화공원	내국인 외국인 계	-	-	-	-	-	-	-	-	-	-	-	-	-	-	-	-	-	-		
			17,678	21,456	593	1,072	1,637	1,896	1,621	645	3,496	1,956	1,053	4,281	1,955	1,251						
			1,117,804	1,305,407	1,814	2,576	5,342	982,847	10,016	4,323	3,428	18,216	4,250	101,976	95,478	75,141						
	성기동관광지	내국인 외국인 계	-	-	-	-	-	-	-	-	-	-	-	-	-	-	-	-	-	-	-	-
			1,123,993	1,318,096	1,886	2,626	5,458	994,234	10,335	4,445	3,890	18,266	4,250	102,031	95,507	75,168						
			111,147	127,259	3,969	7,664	11,899	12,600	15,500	15,484	1,358	12,659	11,125	13,618	13,040	8,343						
	아크로킨트리클럽	내국인 외국인 계	-	-	-	-	-	-	-	-	-	-	-	-	-	-	-	-	-	-	-	-
			111,147	127,259	3,969	7,664	11,899	12,600	15,500	15,484	1,358	12,659	11,125	13,618	13,040	8,343						
			771,106	531,139	4,762	3,951	8,002	131,990	99,987	94,001	45,264	57,918	45,579	11,638	10,917	17,130						
	영신호관광지	내국인 외국인 계	1,301	8,786	13	7	25	742	201	30	89	38	24	799	1,228	5,590						
772,407			539,925	4,775	3,958	8,027	132,732	100,188	94,031	45,353	57,956	45,603	12,437	12,145	22,720							
196,605			251,909	26,702	40,828	40,822	18,664	17,139	8,642	33,849	3,618	10,012	12,649	17,624	21,360							
웰출산온천	내국인 외국인 계	-	-	-	-	-	-	-	-	-	-	-	-	-	-	-	-	-	-	-	-	
		203,133	252,359	26,702	40,828	40,825	18,716	17,140	8,654	34,083	3,686	10,050	12,691	17,624	21,360							
		196,605	251,909	26,702	40,828	40,822	18,664	17,139	8,642	33,849	3,618	10,012	12,649	17,624	21,360							
천황사	내국인 외국인 계	-	-	-	-	-	-	-	-	-	-	-	-	-	-	-	-	-	-	-	-	
		550,037	551,461	12,767	7,245	15,532	41,780	35,651	25,965	47,891	44,409	57,477	103,003	82,090	77,651							
		134,099	163,353	11,774	10,053	14,623	13,397	20,852	12,759	14,012	18,102	8,029	11,638	10,814	17,300							
호텔현대	내국인 외국인 계	26,862	22,869	460	279	1,238	2,432	2,621	969	3,560	2,009	1,617	799	1,240	5,645							
		160,961	186,222	12,234	10,332	15,861	15,829	23,473	13,728	17,572	20,111	9,646	12,437	12,054	22,945							
		111,147	127,259	3,969	7,664	11,899	12,600	15,500	15,484	1,358	12,659	11,125	13,618	13,040	8,343							
☒ 무안군	도리포유원지	내국인 외국인 계	-	-	-	-	-	-	-	-	-	-	-	-	-	-	-	-	-	-	-	
			107,979	107,979	1,050	1,030	1,933	2,970	4,364	6,560	19,385	21,819	20,604	9,782	9,870	8,612						
			-	-	-	-	-	-	-	-	-	-	-	-	-	-						

<계속>

구	분	2008년													
		1월	2월	3월	4월	5월	6월	7월	8월	9월	10월	11월	12월		
☒ 무안군	☒ 무안컨트리클럽	내국인	199,392	12,900	13,500	17,872	15,705	16,877	16,800	18,610	16,753	17,700	18,551	16,901	17,223
		외국인	-	-	-	28	15	31	11	16	18	11	5	3	8
		계	199,538	12,900	13,500	17,900	15,720	16,908	16,811	18,626	16,771	17,711	18,556	16,904	17,231
승달산	조금나루유원지	내국인	-	-	-	-	-	-	-	-	-	-	-	-	-
		외국인	-	-	-	-	-	-	-	-	-	-	-	-	-
		계	128,241	2,376	2,228	2,040	5,708	7,047	10,790	17,414	28,502	21,609	10,399	10,940	9,188
초의선사유적지	톱머리해수욕장	내국인	-	-	-	-	-	-	-	-	-	-	-	-	-
		외국인	-	-	-	-	-	-	-	-	-	-	-	-	-
		계	111,086	1,053	1,378	1,590	2,906	4,018	6,220	18,649	26,717	23,435	9,910	10,175	5,035
항공우주전시장	홀통유원지	내국인	-	-	-	-	-	-	-	-	-	-	-	-	-
		외국인	-	-	-	-	-	-	-	-	-	-	-	-	-
		계	73,660	1,536	1,584	1,833	3,597	11,472	4,740	10,759	12,903	13,071	4,272	3,900	3,993
회신백련지	회신백련지	내국인	-	-	-	-	-	-	-	-	-	-	-	-	-
		외국인	-	-	-	-	-	-	-	-	-	-	-	-	-
		계	142,109	1,551	1,429	1,854	3,270	4,364	7,030	22,577	45,428	28,841	9,338	9,525	6,902
합계		1,109,705	345	650	789	2,764	2,353	578	545,069	223,427	315,119	10,802	4,807	3,002	

<계속>

구	분	2007년	2008년	1월	2월	3월	4월	5월	6월	7월	8월	9월	10월	11월	12월	
합 평 군	돌머리해수욕장	-	-	-	-	-	-	-	-	-	-	-	-	-	-	
		-	-	-	-	-	-	-	-	-	-	-	-	-	-	
		1,530,026	1,365,782	12,159	13,890	12,452	20,293	892,785	70,150	112,560	214,885	8,447	3,292	2,745	2,124	
	용천사꽃무릇공원	-	-	-	-	-	-	-	-	-	-	-	-	-	-	-
		-	-	-	-	-	-	-	-	-	-	-	-	-	-	-
		1,526,090	1,579,191	11,613	15,241	17,166	43,723	1,254,628	83,665	6,859	19,826	102,588	14,838	5,360	3,684	
	함평자연생태공원	-	603,571	0	0	2,826	134,713	103,014	9,623	3,887	8,590	4,066	27,026	307,023	2,803	
		-	5,005	0	0	156	852	624	107	135	943	96	987	1,038	67	
		-	608,576	0	0	2,982	135,565	103,638	9,730	4,022	9,533	4,162	28,013	308,061	2,870	
	함평천수변공원	-	-	-	-	-	-	-	-	-	-	-	-	-	-	-
-		-	-	-	-	-	-	-	-	-	-	-	-	-	-	
2,213,166		2,564,885	15,189	13,259	17,776	297,350	2,064,203	97,345	7,093	14,961	19,922	6,485	6,690	4,612		

영 평 군	가마미해수욕장	-	-	-	-	-	-	-	-	-	-	-	-	-	-
		-	-	-	-	-	-	-	-	-	-	-	-	-	-
		348,069	359,230	17,509	13,500	15,626	26,218	29,923	26,510	86,937	88,961	35,549	8,753	5,215	4,529
기독교인순교지기념탑	-	-	-	-	-	-	-	-	-	-	-	-	-	-	-
	-	-	-	-	-	-	-	-	-	-	-	-	-	-	-
	201,261	193,681	8,419	7,761	8,560	14,126	14,373	30,060	27,594	24,942	25,830	8,741	9,020	14,255	
백수해안일수도로	-	-	-	-	-	-	-	-	-	-	-	-	-	-	-
	-	-	-	-	-	-	-	-	-	-	-	-	-	-	-
	578,175	586,375	36,715	34,200	33,909	42,276	71,825	43,150	92,576	85,535	83,370	22,484	18,905	21,430	
백제불교최초도래지	-	-	-	-	-	-	-	-	-	-	-	-	-	-	-
	-	-	-	-	-	-	-	-	-	-	-	-	-	-	-
	589,353	597,939	39,786	26,954	31,899	32,868	69,166	68,615	90,953	83,988	84,518	17,247	25,980	25,965	

<계속>

구	분	2007년	2008년	1월	2월	3월	4월	5월	6월	7월	8월	9월	10월	11월	12월
☒ 장 성 군 ☒	내국인	-	-	-	-	-	-	-	-	-	-	-	-	-	-
	외국인	-	-	-	-	-	-	-	-	-	-	-	-	-	-
	계	154,319	190,440	7,336	7,219	6,892	21,064	40,132	23,375	14,068	19,519	18,471	9,142	13,085	10,137
☒ 완 도 군 ☒	내국인	-	-	-	-	-	-	-	-	-	-	-	-	-	-
	외국인	-	-	-	-	-	-	-	-	-	-	-	-	-	-
	계	20,241	-	31	134	126	49	69	105	5,825	11,175	1,988	202	400	137
금당팔경	내국인	-	-	-	-	-	-	-	-	-	-	-	-	-	-
	외국인	-	-	-	-	-	-	-	-	-	-	-	-	-	-
	계	28,634	32,844	1,224	1,830	1,207	1,431	1,740	1,335	3,974	3,865	3,794	3,819	4,415	4,210
금일해수욕장	내국인	-	-	-	-	-	-	-	-	-	-	-	-	-	-
	외국인	-	-	-	-	-	-	-	-	-	-	-	-	-	-
	계	81,556	72,324	2,380	2,111	2,472	2,280	2,208	2,430	24,950	21,610	5,205	3,840	1,755	1,083
명사십리해수욕장	내국인	-	-	-	-	-	-	-	-	-	-	-	-	-	-
	외국인	-	-	-	-	-	-	-	-	-	-	-	-	-	-
	계	2,031,542	2,089,638	10,575	17,900	15,875	25,150	26,125	29,440	553,750	1,148,000	93,375	54,248	53,900	61,300
미라리상록수림	내국인	-	-	-	-	-	-	-	-	-	-	-	-	-	-
	외국인	-	-	-	-	-	-	-	-	-	-	-	-	-	-
	계	30,568	45,297	556	1,122	1,007	448	676	750	10,331	25,826	1,905	639	1,010	1,027
서편제 및 봄의왈츠 촬영지	내국인	-	-	-	-	-	-	-	-	-	-	-	-	-	-
	외국인	-	-	-	-	-	-	-	-	-	-	-	-	-	-
	계	66,978	84,123	2,895	2,820	3,160	8,333	10,483	6,855	9,064	16,712	6,245	7,638	5,740	4,178
예송리상록수림	내국인	-	-	-	-	-	-	-	-	-	-	-	-	-	-
	외국인	-	-	-	-	-	-	-	-	-	-	-	-	-	-
	계	199,340	189,770	8,972	7,186	11,025	9,023	18,363	7,040	26,394	52,591	8,910	16,914	13,535	9,817

<계속>

구	분	2008년													
		1월	2월	3월	4월	5월	6월	7월	8월	9월	10월	11월	12월		
☒ 안 도 군	☒ 완도군어촌민속전시관	내국인	47,117	222	217	168	3,526	3,954	4,123	5,578	4,908	2,845	2,945	2,430	1,120
		외국인	-	-	-	-	-	-	-	9	7	4	6	2	1
		계	47,129	222	217	168	3,526	3,954	4,123	5,587	4,915	2,849	2,951	2,432	1,121
윤선도유적지	내국인	93,089	3,129	3,265	4,921	8,927	16,155	6,911	9,651	26,027	1,715	8,600	6,474	3,683	
	외국인	-	-	-	-	-	-	-	-	-	-	-	-	-	
	계	93,208	3,129	3,265	4,921	8,927	16,155	6,911	9,651	26,027	1,715	8,600	6,474	3,683	
이충무공유적	내국인	-	-	-	-	-	-	-	-	-	-	-	-	-	
	외국인	-	-	-	-	-	-	-	-	-	-	-	-	-	
	계	20,035	4,349	4,363	5,259	4,451	1,555	3,864	4,963	4,257	5,009	4,985	5,473		
전라남도 수목원	내국인	194,106	1,283	2,080	4,569	13,720	6,560	0	12,000	21,000	5,400	6,000	3,900	1,100	
	외국인	-	-	-	-	-	-	-	-	-	-	-	-	-	
	계	194,118	1,283	2,080	4,569	13,720	6,560	0	12,000	21,000	5,400	6,000	3,900	1,100	
정도리구계등	내국인	23,791	-	-	-	-	-	-	-	-	-	-	-	-	
	외국인	-	-	-	-	-	-	-	-	-	-	-	-	-	
	계	76,857	2,259	1,877	2,813	5,235	3,855	7,563	6,869	7,683	2,705	2,775	1,453		
지리해수욕장	내국인	-	-	-	-	-	-	-	-	-	-	-	-	-	
	외국인	-	-	-	-	-	-	-	-	-	-	-	-	-	
	계	32,195	2,324	2,044	2,454	3,040	2,870	9,587	17,904	7,601	4,165	3,405	3,472		
청해진유적지(장도)	내국인	-	-	-	-	-	-	-	-	-	-	-	-	-	
	외국인	-	-	-	-	-	-	-	-	-	-	-	-	-	
	계	182,063	210,478	5,160	12,066	16,467	11,510	34,530	49,875	18,372	14,430	11,875	12,202		
해신세트장(불목리)	내국인	142,208	84,059	4,570	3,703	12,713	4,308	7,581	15,714	3,889	7,520	4,255	2,242		
	외국인	-	-	-	-	-	-	-	-	-	-	-	-		
	계	142,244	84,059	4,570	3,703	12,713	4,308	7,581	15,714	3,889	7,520	4,255	2,242		
해신세트장(소세포)	내국인	193,039	181,067	6,315	5,117	18,011	13,569	30,552	45,246	14,012	10,001	9,752	3,700		
	외국인	-	-	-	-	-	-	554	431	338	115	90	12		
	계	193,439	182,607	6,315	5,117	18,011	13,569	31,106	45,677	14,350	10,116	9,842	3,712		

<계속>

구	분	2008년														
		1월	2월	3월	4월	5월	6월	7월	8월	9월	10월	11월	12월			
진도군	관매8경	내국인	42,994	206,996	280	380	620	230	450	506	62,580	141,470	370	35	45	30
		외국인	-	-	10	9	31	5	39	42	158	135	4	0	-	0
		계	43,384	207,429	290	389	651	235	489	548	62,738	141,605	374	35	45	30
국립남도국악원	남도석성	내국인	-	-	-	-	-	-	-	-	-	-	-	-	-	-
		외국인	-	-	-	-	-	-	-	-	-	-	-	-	-	-
		계	-	44,375	2,879	3,045	2,015	3,085	5,772	3,210	5,766	6,572	4,290	3,255	2,130	2,356
북진관광지	사천리상록수림	내국인	-	-	-	-	-	-	-	-	-	-	-	-	-	-
		외국인	-	-	-	-	-	-	-	-	-	-	-	-	-	-
		계	-	4,744	217	319	279	443	508	330	682	682	450	310	245	279
세방일물	소전미술관	내국인	-	-	-	-	-	-	-	-	-	-	-	-	-	-
		외국인	-	-	-	-	-	-	-	-	-	-	-	-	-	-
		계	-	1,916,571	35,593	48,749	30,969	78,121	914,996	35,880	158,255	160,518	102,540	165,602	95,820	89,528
소전손재형	용장산성	내국인	-	-	-	-	-	-	-	-	-	-	-	-	-	-
		외국인	-	-	-	-	-	-	-	-	-	-	-	-	-	-
		계	-	70,579	1,984	754	837	1,031	29,884	1,780	8,445	9,858	9,510	1,674	2,280	2,542
용장산성	용장산성	내국인	5,878	2,404	150	120	110	187	308	280	395	592	172	63	8	19
		외국인	-	152	10	25	14	5	35	28	12	23	0	0	0	0
		계	6,047	2,556	160	145	124	192	343	308	407	615	172	63	8	19
용장산성	용장산성	내국인	-	-	-	-	-	-	-	-	-	-	-	-	-	-
		외국인	-	-	-	-	-	-	-	-	-	-	-	-	-	-
		계	-	2,087	160	145	155	195	341	195	217	248	150	98	90	93
용장산성	용장산성	내국인	-	-	-	-	-	-	-	-	-	-	-	-	-	-
		외국인	-	-	-	-	-	-	-	-	-	-	-	-	-	-
		계	27,518	5,107	310	406	217	542	708	335	651	775	420	217	185	341

<계속>

구	분	2008년														
		1월	2월	3월	4월	5월	6월	7월	8월	9월	10월	11월	12월			
진도군	윤림산방	내국인	187,274	76,448	2,578	2,862	4,309	11,740	1,076	9,160	10,160	15,240	8,200	5,746	3,017	2,360
		외국인	-	992	100	18	93	42	256	62	312	23	25	0	0	0
		계	189,945	77,440	2,678	2,880	4,402	11,782	1,137	9,222	10,416	15,552	8,225	5,769	3,017	2,360
		내국인	-	-	-	-	-	-	-	-	-	-	-	-	-	-
진도대교	외국인	내국인	-	-	-	-	-	-	-	-	-	-	-	-	-	-
		외국인	-	-	-	-	-	-	-	-	-	-	-	-	-	-
		계	-	-	-	-	-	-	-	-	-	-	-	-	-	-
		내국인	-	-	-	-	-	-	-	-	-	-	-	-	-	-
해양생태관	외국인	내국인	91,917	30,637	840	723	1,110	1,704	4,481	1,610	7,297	8,569	2,867	538	558	340
		외국인	-	547	60	18	37	25	197	75	72	48	13	2	0	0
		계	92,282	31,184	900	741	1,147	1,729	4,678	1,685	7,369	8,617	2,880	540	558	340
		내국인	-	-	-	-	-	-	-	-	-	-	-	-	-	-
향토문화회관	외국인	내국인	-	-	-	-	-	-	-	-	-	-	-	-	-	-
		외국인	-	-	-	-	-	-	-	-	-	-	-	-	-	-
		계	21,605	36,588	1,039	1,247	992	1,790	12,028	850	4,247	6,355	3,930	1,674	2,405	31
		내국인	-	-	-	-	-	-	-	-	-	-	-	-	-	-

신안군	도초	내국인	-	-	-	-	-	-	-	-	-	-	-	-	-	-
		외국인	-	-	-	-	-	-	-	-	-	-	-	-	-	-
		계	21,474	96,944	210	462	429	8,980	1,238	1,600	17,503	18,550	16,419	14,200	14,200	3,153
		내국인	-	-	-	-	-	-	-	-	-	-	-	-	-	-
비금도	외국인	내국인	-	-	-	-	-	-	-	-	-	-	-	-	-	-
		외국인	-	-	-	-	-	-	-	-	-	-	-	-	-	-
		계	25,196	64,619	934	1,083	1,390	2,851	3,100	3,700	12,615	13,250	8,658	6,747	5,430	4,861
		내국인	-	-	-	-	-	-	-	-	-	-	-	-	-	-
신의	외국인	내국인	-	-	-	-	-	-	-	-	-	-	-	-	-	-
		외국인	-	-	-	-	-	-	-	-	-	-	-	-	-	-
		계	14,985	78,278	155	145	305	571	580	680	21,009	49,870	2,738	511	1,500	214
		내국인	-	-	-	-	-	-	-	-	-	-	-	-	-	-
암태	외국인	내국인	-	-	-	-	-	-	-	-	-	-	-	-	-	-
		외국인	-	-	-	-	-	-	-	-	-	-	-	-	-	-
		계	3,225	13,588	65	60	82	223	420	580	4,728	4,910	767	721	720	322
		내국인	-	-	-	-	-	-	-	-	-	-	-	-	-	-

<계속>

구	분	2008년																
		1월	2월	3월	4월	5월	6월	7월	8월	9월	10월	11월	12월					
☒ 신안군	☒ 임자도	내국인	-	-	-	-	-	-	-	-	-	-	-	-	-	-	-	
		외국인	-	-	-	-	-	-	-	-	-	-	-	-	-	-	-	-
		계	282,566	207,555	755	518	2,673	35,118	4,110	53,120	104,200	756	1,220	920	855			
자은도	내국인	-	-	-	-	-	-	-	-	-	-	-	-	-	-	-	-	
	외국인	-	-	-	-	-	-	-	-	-	-	-	-	-	-	-	-	
	계	16,691	44,729	112	235	400	510	750	16,588	22,690	675	711	695	528				
증도	내국인	-	-	-	-	-	-	-	-	-	-	-	-	-	-	-	-	
	외국인	-	-	-	-	-	-	-	-	-	-	-	-	-	-	-	-	
	계	107,027	229,710	6,306	6,713	6,006	7,502	9,700	41,563	94,540	10,275	13,311	12,130	12,959				
하의	내국인	-	-	-	-	-	-	-	-	-	-	-	-	-	-	-	-	
	외국인	-	-	-	-	-	-	-	-	-	-	-	-	-	-	-	-	
	계	6,287	10,601	720	827	820	757	1,900	929	953	780	434	330	251				
홍도	내국인	-	-	-	-	-	-	-	-	-	-	-	-	-	-	-	-	
	외국인	-	-	-	-	-	-	-	-	-	-	-	-	-	-	-	-	
	계	160,896	211,262	2,285	1,640	11,114	22,500	38,485	26,400	41,010	21,401	12,079	10,360	4,508				
흑산	내국인	283,085	230,759	7,430	6,890	12,270	19,420	38,520	16,978	32,111	14,001	23,056	13,598	6,400				
	외국인	-	-	-	-	-	4	10	8	13	24	33	27	6				
	계	283,345	230,896	7,430	6,890	12,270	19,424	38,530	16,986	32,124	14,025	23,089	13,625	6,406				

13. 경상북도

구	분	2007년	2008년	1월	2월	3월	4월	5월	6월	7월	8월	9월	10월	11월	12월
☒	포항시														
	경상북도수목원														
	계	523,547	454,276	2,800	2,395	6,600	43,100	87,850	84,500	29,421	30,400	43,650	103,580	12,370	7,610
	구룡포해수욕장														
	계	-	123,634	0	-	-	-	16,150	-	5,984	101,500	-	-	-	-
	국립등대박물관	291,399	498,739	60,854	18,380	14,500	47,162	38,391	43,000	38,000	62,122	28,668	28,668	29,000	89,994
		413	698	45	30	20	37	49	24	35	56	50	50	48	254
	계	291,812	499,437	60,899	18,410	14,520	47,199	38,440	43,024	38,035	62,178	28,718	28,718	29,048	90,248
	도구해수욕장														
	계	-	9,394	0	-	-	-	-	-	2,944	6,450	-	-	-	-
	방사광가속기														
	계	38,470	-	2,113	1,014	1,465	-	1,675	555	708	2,255	882	1,309	1,350	1,724
	보경사	356,484	437,200	16,000	16,000	30,000	32,000	36,000	42,000	45,000	41,200	45,000	45,000	46,000	43,000
		1,083	1,285	38	40	70	100	80	70	85	102	150	150	200	200
	계	357,567	438,485	16,038	16,040	30,070	32,100	36,080	42,070	45,085	41,302	45,150	45,150	46,200	43,200
	북부해수욕장														
	계	-	867,225	159,230	-	54,900	59,470	60,450	75,000	291,575	166,600	-	-	-	-
	송도해수욕장														
	계	-	85,305	85,305	-	-	-	-	-	-	-	-	-	-	-

<계속>

구	분	2007년	2008년	1월	2월	3월	4월	5월	6월	7월	8월	9월	10월	11월	12월
☒	포항시														
	영일민속박물관	26,276	26,934	3,196	2,404	2,579	2,643	3,151	2,437	2,011	2,325	2,940	2,940	0	308
	외국인	280	-	5	3	2	11	3	6	3	-	0	0	-	-
	계	26,556	26,967	3,201	2,407	2,581	2,654	3,154	2,443	2,014	2,325	2,940	2,940	0	308
	오여사	-	-	-	-	-	-	-	-	-	-	-	-	-	-
	외국인	-	-	-	-	-	-	-	-	-	-	-	-	-	-
	계	115,972	114,373	6000	11,855	7,802	7,590	7,867	8,650	9,001	6,020	10,878	12,205	12,350	14,155
	문제산	-	-	-	-	-	-	-	-	-	-	-	-	-	-
	외국인	-	-	-	-	-	-	-	-	-	-	-	-	-	-
	계	217,818	76,104	1,300	2,116	5,196	5,397	6,170	6,575	7,200	6,755	8,325	8,785	8,950	9,335
	월포해수욕장	-	-	-	-	-	-	-	-	-	-	-	-	-	-
	외국인	-	-	-	-	-	-	-	-	-	-	-	-	-	-
	계	-	1,657,880	0	-	-	-	-	-	207,880	1,450,000	-	-	-	-
	죽도시장	-	-	-	-	-	-	-	-	-	-	-	-	-	-
	외국인	-	-	-	-	-	-	-	-	-	-	-	-	-	-
	계	-	2,521,620	87,000	205,000	210,350	212,362	227,600	210,000	230,008	222,350	244,050	221,000	230,050	221,850
	칠포해수욕장	-	-	-	-	-	-	-	-	-	-	-	-	-	-
	외국인	-	-	-	-	-	-	-	-	-	-	-	-	-	-
	계	-	827,340	0	-	19,040	-	15,200	-	94,750	698,350	-	-	-	-
	포스코	-	-	-	-	-	-	-	-	-	-	-	-	-	-
	외국인	-	-	-	-	-	-	-	-	-	-	-	-	-	-
	계	291,391	492,839	11,912	12,115	17,303	84,060	68,350	73,000	19,609	16,385	35,355	69,600	41,500	43,650
	포스코역사관	-	-	-	-	-	-	-	-	-	-	-	-	-	-
	외국인	-	-	-	-	-	-	-	-	-	-	-	-	-	-
	계	104,579	-	4,422	-	-	13,710	12,515	10,050	7,960	8,405	8,670	11,385	7,660	5,015
	해맞이광장	-	-	-	-	-	-	-	-	-	-	-	-	-	-
	외국인	-	-	-	-	-	-	-	-	-	-	-	-	-	-
	계	2,332,950	2,059,215	313,300	129,700	149,760	156,333	175,200	145,200	156,182	173,450	145,590	153,650	160,200	200,650

<계속>

구	분	2007년	2008년	1월	2월	3월	4월	5월	6월	7월	8월	9월	10월	11월	12월
☒ 포항시	화진해수욕장	-	-	-	-	-	-	-	-	-	-	-	-	-	-
		-	-	-	-	-	-	-	-	-	-	-	-	-	-
		-	266,451	0	-	-	-	25,151	241,300	-	-	-	-	-	-
환호해맞이공원	-	-	-	-	-	-	-	-	-	-	-	-	-	-	-
	-	-	-	-	-	-	-	-	-	-	-	-	-	-	-
	-	379,495	32,000	35,500	24,615	39,960	33,695	23,450	35,750	36,405	26,670	41,100	28,650	21,700	
☒ 경주시	경주감은사지	-	-	-	-	-	-	-	-	-	-	-	-	-	-
		-	-	-	-	-	-	-	-	-	-	-	-	-	-
		190,590	205,529	27,640	32,610	46,845	12,110	13,570	12,050	9,960	10,669	13,040	16,015	7,220	3,800
경주보문관광단지	내국인	-	-	-	-	-	-	-	-	-	-	-	-	-	-
		-	-	-	-	-	-	-	-	-	-	-	-	-	-
		8,334,250	7,537,866	460,900	394,700	366,250	1,427,300	774,800	467,500	572,506	687,840	638,109	794,846	533,815	419,300
경주임해전지/안압지	내국인	588,290	871,841	10,321	8,990	23,640	139,278	139,278	77,219	58,805	63,317	95,112	156,614	71,715	27,552
		6,581	8,140	30	30	30	270	270	1,014	501	817	668	1,091	2,428	991
		594,871	879,981	10,351	9,020	23,670	139,548	139,548	78,233	59,306	64,134	95,780	157,705	74,143	28,543
경주첨성대	내국인	588,276	580,615	18,306	14,009	28,901	98,217	98,217	19,390	18,584	62,855	46,866	97,287	62,507	15,476
		8,020	5,568	22	42	47	622	622	407	407	480	204	1,090	1,200	425
		596,296	586,183	18,328	14,051	28,948	98,839	98,839	19,797	18,991	63,335	47,070	98,377	63,707	15,901
계림	내국인	52,391	37,308	305	310	403	352	1,095	215	4,850	6,530	1,820	9,233	7,985	4,210
		291	543	12	3	12	3	12	2	39	325	32	61	42	0
		52,682	37,851	317	313	415	355	1,107	217	4,889	6,855	1,852	9,294	8,027	4,210
국립경주박물관	내국인	1,103,462	1,281,534	45,672	34,534	48,195	150,891	214,838	104,336	78,168	137,717	97,448	212,132	119,892	37,711
		40,949	52,804	1,188	3,054	6,166	4,195	5,377	5,025	3,500	3,941	4,908	8,195	4,440	2,815
		1,144,411	1,334,338	46,860	37,588	54,361	155,086	220,215	109,361	81,668	141,658	102,356	220,327	124,332	40,526

<계속>

구	주 시	2008년													
		1월	2월	3월	4월	5월	6월	7월	8월	9월	10월	11월	12월		
경주시	신라무열왕릉	내국인	100,837	1,310	1,015	2,970	21,898	21,898	7,894	2,526	4,696	2,680	18,253	12,673	3,024
		외국인	83	2	0	0	10	5	6	11	12	16	16	11	0
		계	100,920	1,312	1,015	2,970	21,908	21,908	7,899	2,532	4,707	2,692	18,269	12,684	3,024
신라오릉	신라오릉	내국인	71,872	2,792	2,410	4,052	14,376	14,376	5,977	2,120	3,907	3,647	11,009	5,815	1,391
		외국인	536	26	16	45	56	47	51	38	47	67	67	53	34
		계	72,408	2,818	2,426	4,097	14,432	14,432	6,024	2,171	3,945	3,694	11,076	5,868	1,425
양동민속마을	양동민속마을	내국인	-	-	-	-	-	-	-	-	-	-	-	-	-
		외국인	-	-	-	-	-	-	-	-	-	-	-	-	-
		계	256,870	5,270	6,415	7,820	47,900	46,250	49,800	10,417	9,420	13,574	48,747	7,930	3,327
옥산서원	옥산서원	내국인	-	-	-	-	-	-	-	-	-	-	-	-	-
		외국인	-	-	-	-	-	-	-	-	-	-	-	-	-
		계	96,000	2,140	2,515	2,615	4,050	6,525	6,750	11,572	10,073	19,635	26,353	5,740	2,014
통일전	통일전	내국인	59,797	1,719	1,935	2,592	10,916	8,846	5,338	3,691	3,826	4,721	11,393	3,798	1,022
		외국인	119	2	0	3	3	0	2	15	21	21	3	18	50
		계	59,916	1,721	1,935	2,595	10,919	8,848	5,338	3,693	3,841	4,742	11,396	3,816	1,072
포석정	포석정	내국인	275,948	5,655	5,707	15,694	52,048	52,048	21,688	6,805	19,074	22,160	46,393	24,301	4,375
		외국인	4,103	24	35	40	42	130	135	241	278	1,450	1,450	943	743
		계	280,051	5,679	5,742	15,734	52,090	52,090	21,818	6,940	19,315	22,438	47,843	25,244	5,118

김천시	빛내농악전수관	내국인	-	-	-	-	-	-	-	-	-	-	-	-	-
		외국인	-	-	-	-	-	-	-	-	-	-	-	-	-
		계	10,509	250	300	501	700	810	1,200	1,300	1,001	1,242	1,010	995	
세계도자기박물관	세계도자기박물관	내국인	49,169	2,854	2,590	4,833	5,653	4,381	2,956	3,825	5,130	3,167	6,385	5,128	2,267
		외국인	252	5	6	11	26	85	22	19	2	12	49	11	4
		계	49,421	2,859	2,596	4,844	5,679	4,466	2,978	3,844	5,132	3,179	6,434	5,139	2,271

<계속>

구	분	2008년																
		1월	2월	3월	4월	5월	6월	7월	8월	9월	10월	11월	12월					
김천시	수도계획	내국인	-	-	-	-	-	-	-	-	-	-	-	-	-	-	-	
		외국인	-	-	-	-	-	-	-	-	-	-	-	-	-	-	-	
		계	103,190	250	100	200	200	240	45,000	45,000	5,000	5,000	1,000	1,000	1,000			
	수도암	내국인	-	-	-	-	-	-	-	-	-	-	-	-	-	-	-	-
		외국인	-	-	-	-	-	-	-	-	-	-	-	-	-	-	-	-
		계	13,299	800	500	499	600	300	3,000	3,000	1,001	1,000	1,000	1,000	999			
	옛날삼씨마을	내국인	-	26,872	270	550	875	1,400	1,150	1,450	3,900	4,377	4,000	4,600	2,300	2,000		
		외국인	-	0	0	-	-	-	-	-	-	-	-	-	-	-		
		계	26,872	270	550	875	1,400	1,450	3,900	4,377	4,000	4,600	2,300	2,000				
	직지문화공원	내국인	-	-	-	-	-	-	-	-	-	-	-	-	-	-	-	-
외국인		-	-	-	-	-	-	-	-	-	-	-	-	-	-	-	-	
계		2,225,299	150,100	138,580	142,890	225,000	213,130	275,180	292,230	180,000	190,379	125,500	107,210					
직지사	내국인	509,815	13,295	17,230	20,018	32,335	30,630	31,516	42,854	28,340	51,489	40,204	17,827					
	외국인	2,981	57	31	47	158	245	343	392	216	893	442	153					
	계	512,796	13,352	17,261	20,065	32,493	30,875	31,859	43,246	28,556	52,382	40,646	17,980					
청암사	내국인	-	-	-	-	-	-	-	-	-	-	-	-	-	-	-	-	
	외국인	-	-	-	-	-	-	-	-	-	-	-	-	-	-	-	-	
	계	20,553	1,200	800	900	900	750	8,200	3,000	998	1,000	1,000	1,005					

안동시	계명신자연휴양림	내국인	30,777	32,041	1,331	1,386	1,357	1,504	2,059	1,458	6,326	10,464	1,565	1,764	1,290	1,537
		외국인	-	-	0	0	-	-	0	0	0	0	7	0	-	-
		계	30,777	32,041	1,331	1,386	1,357	1,504	2,059	1,458	6,326	10,471	1,565	1,764	1,290	1,537
공예문화전시관(체험관 포함)	내국인	내국인	-	-	-	-	-	-	2,822	2,046	2,342	3,099	1,237	1,521	1,394	2,005
		외국인	-	-	-	-	-	-	36	18	36	8	53	15	10	8
		계	-	-	-	-	-	-	2,858	2,064	2,378	3,107	1,290	1,536	1,404	2,013

<계속>

구	분	2007년		2008년											
		1월	2월	3월	4월	5월	6월	7월	8월	9월	10월	11월	12월		
☞ 안동시	도산서원(이옥사문학관 포함)	내국인	601,512	12,371	13,691	20,069	32,608	16,187	37,486	37,080	17,656	366,271	22,794	12,014	
		외국인	17,350	218	318	522	554	308	420	598	577	12,922	598	159	
		계	618,862	12,589	14,009	20,591	33,162	16,495	37,906	37,678	18,233	379,193	23,392	12,173	
도산온천	내국인	34,043	4,490	3,578	2,557	1,960	1,445	1,186	1,097	1,123	1,547	1,974	2,801		
	외국인	-	0	4	4	5	43	3	0	9	10	-	8		
	계	34,079	4,490	3,582	2,561	1,965	1,488	1,189	1,097	1,132	1,557	1,974	2,809		
봉정사	내국인	145,946	4,803	7,887	8,969	11,953	6,400	5,577	8,598	5,598	14,782	3,322	1,128		
	외국인	-	2,569	217	280	392	166	156	307	472	450	2	5		
	계	147,463	4,880	8,104	9,249	12,345	6,566	5,733	8,905	6,070	15,232	3,324	1,133		
신림과학박물관	내국인	145,999	3,888	7,288	26,683	24,284	19,531	20,012	28,677	7,988	15,145	9,433	3,592		
	외국인	-	0	-	0	0	0	0	-	0	0	-	-		
	계	145,999	3,888	7,288	26,683	24,284	19,531	20,012	28,677	7,988	15,145	9,433	3,592		
시립민속박물관(민속촌 포함)	내국인	193,110	6,410	12,337	33,950	37,008	20,802	24,881	30,793	19,739	14,853	7,787	13,954		
	외국인	2,176	94	186	176	192	72	95	202	270	354	134	71		
	계	195,286	6,605	12,523	34,126	37,200	20,874	24,976	30,995	20,009	15,207	7,921	14,025		
안동국제탈춤페스티벌	내국인	-	0	-	-	-	0	0	0	1,020,000	0	-	-		
	외국인	-	0	-	-	-	0	0	0	30,000	0	-	-		
	계	-	0	-	-	-	0	0	0	1,050,000	0	-	-		
안동독립운동기념관	내국인	-	-	-	-	-	-	-	5,476	3,413	3,408	3,272	2,221		
	외국인	-	-	-	-	-	-	-	5	0	-	-	-		
	계	-	3,881	3,885	5,294	7,136	3,265	3,426	5,481	3,413	3,408	3,272	2,221		
안동물문화관	내국인	-	-	-	-	-	-	-	-	-	-	-	-		
	외국인	-	-	-	-	-	-	-	-	-	-	-	-		
	계	-	3,885	4,982	5,857	11,821	5,780	6,237	6,950	6,710	8,261	5,260	4,752		
안동예절학교	내국인	4,706	4,045	56	401	225	257	227	298	382	458	346	419		
	외국인	-	0	0	-	0	40	0	37	0	0	-	-		
	계	4,841	4,131	408	401	225	297	227	335	382	458	346	419		

<계속>

구	동	시	2008년												
			1월	2월	3월	4월	5월	6월	7월	8월	9월	10월	11월	12월	
☒ 안동시	안동체육관	내국인	678,470	8,100	9,800	12,800	25,200	5,900	31,300	32,800	42,800	63,800	430,000	8,650	7,320
		외국인	-	0	0	0	0	0	0	0	-	-	0	-	-
		계	678,470	8,100	9,800	12,800	25,200	5,900	31,300	32,800	42,800	63,800	430,000	8,650	7,320
안동한지	내국인	303,620	25,742	18,500	22,534	28,321	25,690	23,660	25,440	27,680	29,312	27,892	25,225	23,624	
	외국인	14,132	2,078	1,352	2,058	1,825	1,892	1,232	1,328	982	1,372	1,282	1,058	958	
	계	321,037	27,820	19,852	24,592	30,146	27,582	24,892	26,768	28,662	30,684	29,174	26,283	24,582	
안동호(유람선, 배스뉴시)	내국인	162,227	6,870	9,087	6,086	6,235	8,336	10,449	12,397	20,591	21,786	22,816	19,214	18,360	
	외국인	-	0	0	0	0	0	26	-	26	0	-	-	-	
	계	162,279	6,870	9,087	6,086	6,235	8,336	10,475	12,397	20,617	21,786	22,816	19,214	18,360	
이천동식물상	내국인	-	-	-	-	-	-	-	-	-	-	-	-	-	
	외국인	-	-	-	-	-	-	-	-	-	-	-	-	-	
	계	-	-	-	-	-	-	-	-	-	-	-	-	-	
진동문화콘텐츠박물관	내국인	27,490	2,127	3,032	1,629	2,286	3,258	2,030	2,284	3,646	1,659	1,927	2,230	1,382	
	외국인	-	205	7	3	7	0	5	4	42	42	21	15	49	
	계	27,695	2,134	3,042	1,632	2,293	3,258	2,035	2,288	3,688	1,701	1,948	2,245	1,431	
하회동탈박물관	내국인	104,681	7,738	6,362	6,080	4,687	15,825	4,668	8,301	23,477	5,115	12,541	5,202	4,685	
	외국인	4,763	119	159	264	481	630	400	383	448	292	823	441	323	
	계	109,444	7,857	6,521	6,344	5,168	16,455	5,068	8,684	23,925	5,407	13,364	5,643	5,008	
하회마을 (병신서원, 상설공연장 포함)	내국인	818,359	35,516	39,195	46,476	86,929	136,192	57,361	59,317	105,621	53,881	116,287	55,824	25,760	
	외국인	44,265	1,771	1,452	2,474	3,117	5,238	4,192	3,745	3,077	4,774	7,885	4,454	2,086	
	계	862,624	37,287	40,647	48,950	90,046	141,430	61,553	63,062	108,698	58,655	124,172	60,278	27,846	
하회별신굿탈놀이상설공연장	내국인	-	-	-	-	-	-	-	-	-	-	-	-	-	
	외국인	-	-	-	-	-	-	-	-	-	-	-	-	-	
	계	-	-	-	1,533	5,833	-	-	-	-	-	-	-	-	
학가산온천	내국인	-	-	-	-	-	-	-	-	-	34,190	51,747	62,864	71,531	
	외국인	-	-	-	-	-	-	-	-	-	66	48	20	2	
	계	-	-	-	-	-	-	-	-	-	34,256	51,795	62,884	71,533	

<계속>

구	분	2007년	2008년		1월	2월	3월	4월	5월	6월	7월	8월	9월	10월	11월	12월
---	---	-------	-------	--	----	----	----	----	----	----	----	----	----	-----	-----	-----

☒ 안 동 시 ☒	한국국학진흥원	내국인	43,888	43,353	1,272	1,098	2,539	3,242	6,040	3,392	4,122	3,633	4,434	5,995	4,390	3,196	
		외국인	461	794	10	10	7	35	21	33	21	157	56	203	102	107	53
		계	44,349	44,147	1,282	1,108	2,546	3,277	3,413	6,073	3,413	4,279	3,689	4,637	6,097	4,497	3,249

☒ 구 미 시 ☒	구미유비쿼터스체험관	내국인	-	-	-	-	-	-	-	-	-	-	-	-	-	-	
		외국인	-	-	-	-	-	-	-	-	-	-	-	-	-	-	-
		계	-	27,586	1,868	1,272	1,599	1,982	2,970	2,670	2,970	3,020	2,935	2,490	2,570	2,150	2,060

금오산	내국인	2,853,826	-	-	-	-	-	-	-	-	-	-	-	-	-	-
	외국인	3,296	-	-	-	-	-	-	-	-	-	-	-	-	-	-
	계	2,857,122	2,435,250	204,500	205,700	219,200	274,000	176,200	266,150	176,200	187,000	199,000	207,000	213,000	145,000	138,500

도리사	내국인	-	-	-	-	-	-	-	-	-	-	-	-	-	-	-
	외국인	-	-	-	-	-	-	-	-	-	-	-	-	-	-	-
	계	54,271	97,190	2,670	2,730	4,010	7,530	7,650	7,650	12,355	10,445	10,700	9,900	10,200	9,250	9,750

박대통령생가	내국인	-	-	-	-	-	-	-	-	-	-	-	-	-	-	-
	외국인	-	-	-	-	-	-	-	-	-	-	-	-	-	-	-
	계	103,672	137,440	4,010	5,450	6,280	8,300	8,300	9,400	13,500	13,200	13,500	14,400	16,400	15,500	17,500

육성자연휴양림	내국인	-	52,294	2,225	4,457	2,141	3,840	6,722	5,709	5,709	7,100	7,500	3,354	4,504	2,942	1,800
	외국인	-	-	0	-	-	-	-	-	-	-	-	-	-	-	-
	계	-	52,294	2,225	4,457	2,141	3,840	6,722	5,709	5,709	7,100	7,500	3,354	4,504	2,942	1,800

친생산성	내국인	-	-	-	-	-	-	-	-	-	-	-	-	-	-	-
	외국인	-	-	-	-	-	-	-	-	-	-	-	-	-	-	-
	계	19,092	38,138	1,730	1,580	1,638	3,520	3,935	4,350	4,350	3,210	3,600	3,480	3,780	3,900	3,415

☒ 영 주 시 ☒	무섬마을	내국인	-	-	-	-	-	-	-	-	-	-	-	-	-	-	
		외국인	-	-	-	-	-	-	-	-	-	-	-	-	-	-	-
		계	52,942	263,343	797	2,317	2,514	5,896	9,292	20,275	20,275	14,576	43,178	53,792	71,554	25,330	13,820

<계속>

구	영	주	시	2008년														
				1월	2월	3월	4월	5월	6월	7월	8월	9월	10월	11월	12월			
☒	부석사	내국인	외국인	계	348,002	556,125	14,694	17,368	14,409	51,319	69,935	72,817	16,700	54,167	61,041	93,828	52,755	37,092
					-	5,070	11	30	53	129	138	217	1,922	869	875	574	157	95
					348,784	561,195	14,705	17,398	14,462	51,448	70,073	73,034	18,622	55,036	61,916	94,402	52,912	52,912
선비문화수련원	내국인	외국인	계	-	-	-	-	-	-	-	-	-	-	-	-	1,606	542	
				-	-	-	-	-	-	-	-	-	-	-	-	-	25	
				-	-	-	-	-	-	-	-	-	-	-	-	-	-	1,606
소백산 풍기온천	내국인	외국인	계	424,585	437,127	51,571	53,986	43,787	34,898	36,061	26,195	16,780	17,912	25,009	34,907	42,798	53,223	
				-	-	-	-	-	-	-	-	-	-	-	-	-	-	-
				424,585	437,127	51,571	53,986	43,787	34,898	36,061	26,195	16,780	17,912	25,009	34,907	42,798	42,798	53,223
소백산국립공원	내국인	외국인	계	-	-	-	-	-	-	-	-	-	-	-	-	-	-	
				-	-	-	-	-	-	-	-	-	-	-	-	-		
				-	-	-	-	-	-	-	-	-	-	-	-	-		
소수서원	내국인	외국인	계	266,809	217,568	22,578	19,342	6,520	9,005	51,631	27,206	8,900	18,734	8,054	22,169	15,344	8,085	
				353,373	351,406	9,598	25,318	20,372	57,246	67,493	22,025	15,924	26,526	20,896	48,754	28,005	9,249	
				-	2,739	24	4	2	40	64	12	55	31	28	1,826	621	32	
	356,239	354,145	9,622	25,322	20,374	57,286	67,557	22,037	15,979	26,557	20,924	50,580	28,626	28,626	9,281			
순흥벽화고분 및 금성단	내국인	외국인	계	-	-	-	-	-	-	-	-	-	-	-	-	-	-	
				-	-	-	-	-	-	-	-	-	-	-	-	-		
				-	-	-	-	-	-	-	-	-	-	-	-	-		
영주 판타시온 리조트	내국인	외국인	계	-	1,825	2,902	4,772	9,285	13,605	19,856	25,884	29,282	23,565	24,588				
				-	-	-	-	-	-	-	-	-	-	-	-			
				-	-	-	-	-	-	-	-	-	-	-	-			
육녀봉자연휴양림	내국인	외국인	계	13,724	15,034	1,154	929	501	632	1,284	883	2,100	3,250	627	1,015	1,139	1,520	
				-	-	-	-	-	-	-	-	-	-	-	-	-		
				13,724	15,034	1,154	929	501	632	1,284	883	2,100	3,250	627	1,015	1,139	1,520	
장수관광농원	내국인	외국인	계	90,057	205,224	15,432	8,174	8,688	8,967	9,961	11,575	15,574	31,006	48,092	31,255	3,450	13,050	
				-	-	-	-	-	-	-	-	-	-	-	-	-		
				-	-	-	-	-	-	-	-	-	-	-	-	-		

<계속>

구	영 주 시	분	2007년	2008년	1월	2월	3월	4월	5월	6월	7월	8월	9월	10월	11월	12월		
☒ 영 주 시	죽령 옛길	☒	-	-	-	-	-	-	-	-	-	-	-	-	-	-	-	
			-	-	-	-	-	-	-	-	-	-	-	-	-	-	-	-
			68,959	266,031	1,382	2,457	4,006	8,726	9,324	15,105	22,807	38,654	61,446	64,474	21,365	16,285		
풍기인삼시장	☒	-	-	-	-	-	-	-	-	-	-	-	-	-	-	-	-	
		-	-	-	-	-	-	-	-	-	-	-	-	-	-	-	-	
		2,262,442	2,530,278	76,728	39,722	77,496	85,952	81,485	96,470	188,486	208,575	331,232	1,201,080	73,725	69,327			
☒ 영 천 시	거조암	☒	-	-	-	-	-	-	-	-	-	-	-	-	-	-	-	
			-	-	-	-	-	-	-	-	-	-	-	-	-	-	-	
			52,013	68,542	1,540	1,961	2,889	7,500	10,000	7,000	6,000	8,210	6,020	9,877	4,610	2,935		
도계서원	☒	-	-	-	-	-	-	-	-	-	-	-	-	-	-	-	-	
		-	-	-	-	-	-	-	-	-	-	-	-	-	-	-	-	
		8,098	9,115	400	485	817	800	700	700	714	1,200	701	1,239	800	559			
돌할매	☒	-	-	-	-	-	-	-	-	-	-	-	-	-	-	-	-	
		-	-	-	-	-	-	-	-	-	-	-	-	-	-	-	-	
		87,416	92,982	8,539	7,332	6,885	7,000	8,000	8,000	6,221	7,500	6,230	12,100	6,600	8,575			
만불사	☒	-	-	-	-	-	-	-	-	-	-	-	-	-	-	-	-	
		-	-	-	-	-	-	-	-	-	-	-	-	-	-	-	-	
		167,625	194,222	11,150	14,440	12,570	17,000	27,000	20,000	12,100	16,000	18,242	23,100	12,350	10,270			
보현산천문대	☒	-	-	-	-	-	-	-	-	-	-	-	-	-	-	-	-	
		-	-	-	-	-	-	-	-	-	-	-	-	-	-	-	-	
		38,745	46,941	545	1,578	2,529	2,822	2,948	2,575	2,559	22,500	2,495	4,000	1,195	1,195			
사일온천	☒	303,818	302,782	38,671	41,106	32,528	24,316	20,609	16,991	14,274	18,234	20,982	29,391	35,751				
		395	446	43	49	41	35	29	21	15	26	21	25	52	89			
		304,213	303,228	38,714	41,155	32,569	24,351	20,638	17,012	9,944	14,300	18,255	21,007	29,443	35,840			

<계속>

구	영	전	시	2008년											
				1월	2월	3월	4월	5월	6월	7월	8월	9월	10월	11월	12월
☒ 영천시	수도사	내국인	51,475	1,000	1,200	1,500	3,635	8,410	5,000	4,200	10,000	3,300	7,000	3,830	2,400
			220	-	-	-	-	-	10	30	10	20	150		
			51,695	1,000	1,200	1,500	3,635	5,000	4,200	10,010	3,330	7,010	3,350	7,010	3,850
시안아트	내국인	-	-	-	-	-	-	-	-	-	-	-	-	-	
		외국인	-	-	-	-	-	-	-	-	-	-	-	-	
			61,881	2,560	2,350	2,770	3,750	6,750	7,688	6,150	6,078	8,700	6,625	6,625	3,160
은혜사	내국인	84,190	3,422	4,006	4,460	6,500	15,000	9,000	7,480	7,565	7,457	13,000	2,000	4,300	
		외국인	-	20	30	32	-	-	120	67	100	131	300		
			84,990	3,442	4,036	4,492	6,500	9,000	7,480	7,685	7,524	13,100	2,131	4,600	
임고서원	내국인	-	-	-	-	-	-	-	-	-	-	-	-	-	
		외국인	-	-	-	-	-	-	-	-	-	-	-	-	
			75,464	1,550	1,566	2,100	7,366	7,000	5,508	8,995	8,010	15,045	7,825	4,460	
충효사	내국인	-	-	-	-	-	-	-	-	-	-	-	-	-	
		외국인	-	-	-	-	-	-	-	-	-	-	-	-	
			247,981	3,015	2,263	2,473	18,000	21,000	20,800	27,500	16,004	24,097	8,360	4,015	
치산관광지	내국인	-	-	-	-	-	-	-	-	-	-	-	-	-	
		외국인	-	-	-	-	-	-	-	-	-	-	-	-	
			104,349	1,200	1,500	1,700	5,000	9,140	23,000	46,744	6,999	11,445	4,200	2,895	
☒ 상주시	경천대	내국인	-	-	-	-	-	-	-	-	-	-	-	-	
			외국인	-	-	-	-	-	-	-	-	-	-	-	
				167,286	11,031	7,694	9,365	18,665	9,625	10,647	12,931	9,692	19,356	12,950	12,712
남장사	내국인	-	-	-	-	-	-	-	-	-	-	-	-	-	
		외국인	-	-	-	-	-	-	-	-	-	-	-	-	
			100,735	2,903	2,242	5,103	7,995	12,120	10,955	12,526	9,011	11,021	11,840	8,562	

<계속>

구	상 주 시	분	2008년															
			1월	2월	3월	4월	5월	6월	7월	8월	9월	10월	11월	12월				
☒	문장대	내국인 외국인 계	-	-	-	-	-	-	-	-	-	-	-	-	-	-	-	-
			153,901	171,525	7,009	7,127	10,325	15,669	16,010	16,370	8,912	8,697	15,819	29,091	28,975	7,521		
			68,387	77,072	1,571	1,493	2,811	6,752	8,324	8,135	8,798	8,895	9,762	8,282	8,235	4,014		
백화산	내국인 외국인 계	-	-	-	-	-	-	-	-	-	-	-	-	-	-	-	-	-
		102,624	107,412	2,613	2,507	4,723	5,286	7,745	11,020	14,101	17,581	15,770	14,527	7,830	3,709			
		58,263	67,489	2,775	2,073	2,895	4,803	7,720	7,130	9,121	7,896	7,988	6,094	5,860	3,134			
상주동학교당	내국인 외국인 계	-	-	-	-	-	-	-	-	-	-	-	-	-	-	-	-	-
		38,528	40,099	1,369	1,225	1,783	2,729	3,722	3,010	4,715	4,790	3,818	5,320	4,630	2,988			
		-	-	-	-	-	7,189	9,456	4,172	3,211	5,092	3,306	5,595	1,254	3,195			
상주박물관	내국인 외국인 계	-	-	-	-	-	-	-	-	-	-	-	-	-	-	-	-	-
		-	-	-	-	-	-	7,189	4,172	3,211	5,092	-	-	-	-	-		
		-	-	-	-	-	7,189	9,456	4,172	3,211	5,092	3,306	5,595	1,254	3,195			
상주임란복천전적지	내국인 외국인 계	-	-	-	-	-	-	-	-	-	-	-	-	-	-	-	-	-
		27,104	32,968	1,981	2,276	2,756	3,496	3,728	2,890	2,107	2,234	3,710	3,519	2,185	2,086			
		-	-	-	-	-	-	-	-	-	-	-	-	-	-			
상주자진거박물관	내국인 외국인 계	-	-	-	-	-	-	-	-	-	-	-	-	-	-	-	-	-
		67,928	66,379	3,810	4,095	4,672	6,959	6,954	4,660	4,574	6,180	6,204	8,007	6,345	3,919			
		42,689	52,988	1,871	1,370	1,950	2,285	2,816	3,349	12,808	15,968	2,432	3,515	2,006	2,618			
상주불자연휴양림	내국인 외국인 계	-	-	-	-	-	-	-	-	-	-	-	-	-	-	-	-	-
		42,847	52,988	1,871	1,370	1,950	2,285	2,816	3,349	12,808	15,968	2,432	3,515	2,006	2,618			
		158	-	-	-	-	-	-	-	-	-	-	-	-	-			

<계속>

구	분	2007년	2008년	1월	2월	3월	4월	5월	6월	7월	8월	9월	10월	11월	12월	
☒ 상 주 시 ☒ 용흥사(감장산) 중동드라마세트장 총의사 효자정제수기념관	내국인	-	-	-	-	-	-	-	-	-	-	-	-	-	-	
	외국인	-	-	-	-	-	-	-	-	-	-	-	-	-	-	
	계	171,781	167,407	12,440	8,102	10,130	13,097	14,885	13,015	13,029	15,018	16,923	19,132	21,760	9,876	
	내국인	-	-	-	-	-	-	-	-	-	-	-	-	-	-	-
	외국인	-	-	-	-	-	-	-	-	-	-	-	-	-	-	
	계	52,599	42,311	1,422	1,775	2,108	5,523	4,145	3,410	3,127	3,879	4,898	5,143	3,650	3,291	
	내국인	-	-	-	-	-	-	-	-	-	-	-	-	-	-	-
	외국인	-	-	-	-	-	-	-	-	-	-	-	-	-	-	-
	계	24,374	24,364	1,569	1,356	1,950	2,706	2,432	2,065	1,988	2,076	2,231	2,486	1,745	1,760	
	내국인	-	-	-	-	-	-	-	-	-	-	-	-	-	-	-
외국인	-	-	-	-	-	-	-	-	-	-	-	-	-	-	-	
계	24,664	22,300	1,082	1,028	1,272	1,782	4,399	1,995	1,855	1,960	2,943	2,065	995	924		

☒ 문 경 시 ☒ 경천호 김룡사계곡 문경관광사격장 문경도자기전시관	내국인	-	-	-	-	-	-	-	-	-	-	-	-	-	-
	외국인	-	-	-	-	-	-	-	-	-	-	-	-	-	-
	계	148,081	130,389	1,811	1,781	1,772	1,103	1,288	765	11,868	35,538	31,766	18,783	13,180	10,734
	내국인	-	-	-	-	-	-	-	-	-	-	-	-	-	-
	외국인	-	-	-	-	-	-	-	-	-	-	-	-	-	-
	계	181,251	180,301	3,239	3,682	3,696	2,399	3,157	3,415	15,719	71,666	28,835	18,731	13,765	11,997
	내국인	20,783	32,840	1,203	1,289	1,702	2,416	4,312	3,407	3,036	5,335	1,820	4,382	2,552	1,386
	외국인	57	507	-	-	-	-	-	0	95	222	53	56	52	29
	계	20,840	33,347	1,203	1,289	1,702	2,416	4,312	3,407	3,131	5,557	1,873	4,438	2,604	1,415
	내국인	-	-	-	-	-	-	-	-	-	-	-	-	-	-
외국인	-	-	-	-	-	-	-	-	-	-	-	-	-	-	-
계	647,733	685,621	4,267	7,127	7,315	19,888	571,119	9,645	13,209	18,728	6,941	13,001	9,735	4,646	

<계속>

구	분	2007년		2008년												
		1월	2월	3월	4월	5월	6월	7월	8월	9월	10월	11월	12월			
문경시	문경세계도립공원	내국인	983,316	1,527,684	28,328	26,462	40,610	106,738	206,981	139,096	63,787	108,205	81,330	441,998	230,305	53,844
		외국인	10,824	-	-	-	0	2,650	3,450	2,510	13,665	4,701	1,666	13,665	4,701	1,666
		계	994,140	1,556,326	28,328	26,462	40,610	106,738	206,981	139,096	66,437	111,655	83,840	455,663	235,006	55,510
문경석탄박물관	내국인	내국인	364,184	426,791	15,823	13,260	22,857	50,688	69,352	34,265	31,365	59,366	23,677	57,142	34,293	14,703
		외국인	1,911	-	-	-	0	1,135	2,460	732	1,662	699	378	1,662	699	378
		계	366,095	433,857	15,823	13,260	22,857	50,688	69,352	34,265	32,500	61,826	24,409	58,804	34,992	15,081
문경온천	내국인	내국인	395,976	400,031	48,804	53,800	36,518	29,561	33,581	23,536	15,785	22,965	22,264	30,706	38,534	43,977
		외국인	-	-	-	-	0	570	680	626	786	1,129	680	626	786	1,129
		계	397,020	404,772	48,804	53,800	36,518	29,561	33,581	23,536	16,355	23,915	22,944	31,332	39,320	45,106
문경철로자전거	내국인	내국인	228,927	250,377	8,329	6,716	11,301	22,900	34,861	24,562	24,239	42,100	15,683	31,908	21,540	6,238
		외국인	2,089	-	-	-	0	980	1,754	420	870	435	163	870	435	163
		계	231,016	254,999	8,329	6,716	11,301	22,900	34,861	24,562	25,219	43,854	16,103	32,778	21,975	6,401
문경활공랜드	내국인	내국인	-	-	-	-	-	-	-	-	-	-	-	-	-	-
		외국인	-	-	-	-	-	-	-	-	-	-	-	-	-	-
		계	21,315	20,967	454	596	576	722	2,077	2,275	939	1,356	3,905	2,016	3,065	2,986
백두대간등산	내국인	내국인	-	-	-	-	-	-	-	-	-	-	-	-	-	-
		외국인	-	-	-	-	-	-	-	-	-	-	-	-	-	-
		계	211,811	193,918	1,379	1,462	1,451	1,894	8,439	8,620	11,211	33,840	33,692	48,519	21,655	21,816
불정자연휴양림	내국인	내국인	14,562	18,508	697	557	561	976	1,482	1,069	6,484	3,384	788	702	813	995
		외국인	-	-	-	-	0	270	105	12	20	18	27	20	18	27
		계	14,578	18,960	697	557	561	976	1,482	1,069	6,754	3,469	800	722	831	1,022
쌍룡계곡	내국인	내국인	-	-	-	-	-	-	-	-	-	-	-	-	-	-
		외국인	-	-	-	-	-	-	-	-	-	-	-	-	-	-
		계	183,002	176,167	730	752	756	923	2,231	2,075	21,680	45,483	44,249	29,579	15,385	12,324
응추,신유동계곡	내국인	내국인	-	-	-	-	-	-	-	-	-	-	-	-	-	-
		외국인	-	-	-	-	-	-	-	-	-	-	-	-	-	-
		계	292,476	287,215	1,368	4,262	3,445	2,444	3,231	4,950	36,281	123,870	53,478	24,533	10,780	18,573

<계속>

구	분	2007년	2008년	1월	2월	3월	4월	5월	6월	7월	8월	9월	10월	11월	12월	
문 경 시	운강이강년기념관	-	-	-	-	-	-	-	-	-	-	-	-	-	-	
		-	-	-	-	-	-	-	-	-	-	-	-	-	-	
		16,363	16,388	540	572	926	1,168	1,932	1,455	1,701	2,679	1,358	1,907	1,285	865	
	진남교반	-	-	-	-	-	-	-	-	-	-	-	-	-	-	-
		-	-	-	-	-	-	-	-	-	-	-	-	-	-	-
		495,841	485,652	3,653	4,263	4,307	5,935	26,039	37,100	47,649	134,748	91,925	75,684	31,375	22,974	
	최소년수련장	8,354	16,941	524	333	1,361	976	1,313	516	6,490	1,690	810	939	1,473	516	
		-	-	-	-	-	-	-	0	264	52	21	22	30	17	
		8,357	17,347	524	333	1,361	976	1,313	516	6,754	1,742	831	961	1,503	533	
	청운각	-	-	-	-	-	-	-	-	-	-	-	-	-	-	-
-		-	-	-	-	-	-	-	-	-	-	-	-	-	-	
159,189		157,017	815	771	731	1,617	19,173	24,115	19,460	23,695	21,882	12,850	23,685	8,223		

경 산 시	갯바위	-	-	-	-	-	-	-	-	-	-	-	-	-	-
		-	-	-	-	-	-	-	-	-	-	-	-	-	-
		5,009,018	5,081,993	726,500	136,500	113,850	262,700	301,700	305,000	222,250	458,650	657,450	350,910	922,750	623,733
	상대온천	55,831	40,987	5,075	4,765	1,550	415	4,011	4,020	201	3,121	3,817	4,028	4,972	5,012
		-	-	-	-	-	-	-	-	2	100	100	-	2,980	3,500
		61,671	47,669	5,075	4,765	1,550	415	4,011	4,020	203	3,221	3,917	4,028	7,952	8,512
	상대온천관광호텔	11,126	14,758	388	334	304	8,750	291	280	3,018	191	212	295	367	328
		115	-	-	-	-	-	-	-	-	-	-	-	-	1
		11,241	14,759	388	334	304	8,750	291	280	3,018	191	212	295	368	328
	석정온천	224,451	205,612	22,638	25,140	22,638	18,162	16,420	14,274	640	11,920	14,580	15,753	20,504	22,943
-		-	-	-	-	-	-	-	127	200	200	-	-	-	
224,467		206,139	22,638	25,140	22,638	18,162	16,420	14,274	767	12,120	14,780	15,753	20,504	22,943	

<계속>

구 분 **2007년** **2008년** **1월** **2월** **3월** **4월** **5월** **6월** **7월** **8월** **9월** **10월** **11월** **12월**

☒ **경 산 시** ☒

석정온천관광호텔	10,103	17,888	976	1,039	820	636	781	70	10,902	557	645	580	438	424
외국인	-	-	26	-	28	-	-	727	5	-	300	132	2	2
계	10,185	19,090	1,002	1,039	848	636	781	797	10,907	557	945	712	440	426

☒ **군 위 군** ☒

경북대자연사박물관	107,382	15,676	1,208	879	1,020	645	1,068	1,265	1,354	1,541	2,151	2,456	1,064	1,025
외국인	-	-	-	-	-	-	-	-	-	-	-	-	-	-
계	107,382	15,676	1,208	879	1,020	645	1,068	1,265	1,354	1,541	2,151	2,456	1,064	1,025

동산계곡, 대울리진통마을

내국인	-	-	-	-	-	-	-	-	-	-	-	-	-	-
외국인	-	-	-	-	-	-	-	-	-	-	-	-	-	-
계	332,453	322,958	14,611	14,457	19,320	21,099	20,663	21,000	37,516	40,476	43,538	30,523	31,300	28,455

삼존석굴

내국인	-	-	-	-	-	-	-	-	-	-	-	-	-	-
외국인	-	-	-	-	-	-	-	-	-	-	-	-	-	-
계	363,183	327,321	20,064	17,833	18,219	18,162	24,417	19,580	33,385	43,678	35,604	31,545	42,520	22,314

인각사

내국인	-	-	-	-	-	-	-	-	-	-	-	-	-	-
외국인	-	-	-	-	-	-	-	-	-	-	-	-	-	-
계	225,162	252,886	10,206	10,459	13,285	12,019	14,100	38,050	24,441	26,782	25,085	30,913	25,805	21,741

장곡휴양림

내국인	70,149	42,032	880	654	836	4,877	5,147	5,879	5,678	4,574	3,577	4,877	3,012	2,041
외국인	-	-	-	-	-	-	-	-	-	-	-	-	-	-
계	70,149	42,032	880	654	836	4,877	5,147	5,879	5,678	4,574	3,577	4,877	3,012	2,041

제2석굴암온천

내국인	115,620	-	16,082	13,011	10,489	3,025	1,922	987	-	-	-	-	-	-
외국인	-	-	-	-	-	-	-	-	-	-	-	-	-	-
계	115,620	-	16,082	13,011	10,489	3,025	1,922	987	-	-	-	-	-	-

☒ **의 성 군** ☒

(주)한국에플리즈	-	-	-	-	-	-	-	-	-	-	-	-	-	-
외국인	-	-	-	-	-	-	-	-	-	-	-	-	-	-
계	-	24,179	2,357	1,490	1,797	1,496	4,735	3,760	2,473	705	830	1,486	1,500	1,550

<계속>

구	성	군	2008년																
			1월	2월	3월	4월	5월	6월	7월	8월	9월	10월	11월	12월					
☒ 의 성 군 ☒	고운사	내국인	-	-	-	-	-	-	-	-	-	-	-	-	-	-	-	-	
		외국인	-	-	-	-	-	-	-	-	-	-	-	-	-	-	-	-	-
		계	49,765	62,955	2,358	3,713	4,843	6,243	6,373	4,055	4,971	6,247	3,078	6,740	9,850	4,484			
교촌녹색농촌체험마을	내국인	-	2,869	140	113	157	245	220	177	146	611	350	280	310	120				
	외국인	-	-	-	-	-	-	-	-	-	-	-	-	0	0				
	계	-	2,869	140	113	157	245	220	177	146	611	350	280	310	120				
금봉휴양림	내국인	-	-	-	-	-	-	-	-	-	-	-	-	-	-	-	-	-	
	외국인	-	-	-	-	-	-	-	-	-	-	-	-	-	-	-	-	-	
	계	15,872	12,070	436	584	675	895	976	450	1,402	3,373	744	864	845	826				
금상산	내국인	-	-	-	-	-	-	-	-	-	-	-	-	-	-	-	-	-	
	외국인	-	-	-	-	-	-	-	-	-	-	-	-	-	-	-	-	-	
	계	151,582	378,419	30,440	30,749	32,685	27,920	30,690	31,180	32,890	33,410	32,805	31,230	32,000	32,420				
대곡사	내국인	-	-	-	-	-	-	-	-	-	-	-	-	-	-	-	-	-	
	외국인	-	-	-	-	-	-	-	-	-	-	-	-	-	-	-	-	-	
	계	3,747	12,393	361	357	1,278	1,206	1,524	1,280	898	896	840	1,189	1,460	1,104				
빙계계곡	내국인	-	-	-	-	-	-	-	-	-	-	-	-	-	-	-	-	-	
	외국인	-	-	-	-	-	-	-	-	-	-	-	-	-	-	-	-	-	
	계	102,396	41,619	1,645	1,734	1,815	1,864	2,757	3,190	6,682	16,369	2,079	1,705	1,290	489				
산수유마을	내국인	-	-	-	-	-	-	-	-	-	-	-	-	-	-	-	-	-	
	외국인	-	-	-	-	-	-	-	-	-	-	-	-	-	-	-	-	-	
	계	-	19,381	100	113	8,518	8,988	230	130	156	167	227	286	430	36				
산문마을	내국인	-	-	-	-	-	-	-	-	-	-	-	-	-	-	-	-	-	
	외국인	-	-	-	-	-	-	-	-	-	-	-	-	-	-	-	-	-	
	계	-	337,685	25,820	25,720	27,750	22,700	28,175	29,150	29,570	30,170	29,460	28,800	29,500	30,870				
청화산	내국인	-	-	-	-	-	-	-	-	-	-	-	-	-	-	-	-	-	
	외국인	-	-	-	-	-	-	-	-	-	-	-	-	-	-	-	-	-	
	계	6,905	11,150	431	1,027	1,201	1,224	734	730	650	879	927	1,372	1,320	655				

<계속>

구	성	군	2007년	2008년	1월	2월	3월	4월	5월	6월	7월	8월	9월	10월	11월	12월		
☒	의	성	군															
	탐	산	온	천	154,273	118,297	14,382	18,348	11,663	8,372	7,745	5,375	5,000	5,528	8,305	9,711	10,378	13,490
	내	국	인		-	-	-	-	-	-	-	-	-	-	-	-	-	-
	외	국	인		-	-	-	-	-	-	-	-	-	-	-	-	-	-
	계				154,403	118,685	14,430	18,400	11,695	8,410	7,780	5,400	5,000	5,560	8,350	9,750	10,400	13,510
☒	청	송	군															
	군	립	청	송	아	송	미	술	관									
	내	국	인		-	-	-	-	-	-	-	-	-	-	-	-	-	-
	외	국	인		-	-	-	-	-	-	-	-	-	-	-	-	-	-
	계				10,428	9,504	416	367	467	682	752	820	1,173	1,219	1,757	700	309	
	내	국	인		-	-	-	-	-	-	-	-	-	-	-	-	-	-
	외	국	인		-	-	-	-	-	-	-	-	-	-	-	-	-	-
	계				384,232	309,461	15,673	21,668	25,391	25,710	28,467	24,825	38,158	27,722	23,531	30,449	26,870	20,997
	내	국	인		-	-	-	-	-	-	-	-	-	-	-	-	-	-
	외	국	인		-	-	-	-	-	-	-	-	-	-	-	-	-	-
	계				564,514	486,084	24,346	25,420	32,844	38,059	37,883	42,900	42,046	51,456	42,542	47,092	30,955	20,541
	내	국	인		-	-	-	-	-	-	-	-	-	-	-	-	-	-
	외	국	인		-	-	-	-	-	-	-	-	-	-	-	-	-	-
	계				17,143	17,143	542	317	659	1,610	958	830	2,920	1,714	1,643	2,833	1,650	1,467
	내	국	인		-	-	-	-	-	-	-	-	-	-	-	-	-	-
	외	국	인		-	-	-	-	-	-	-	-	-	-	-	-	-	-
	계				10,714	7,900	209	227	305	256	303	305	2,302	2,937	456	209	200	191
	내	국	인		-	-	-	-	-	-	-	-	-	-	-	-	-	-
	외	국	인		-	-	-	-	-	-	-	-	-	-	-	-	-	-
	계				71,877	60,698	4,990	5,988	5,519	5,134	3,063	3,490	5,453	5,980	5,082	5,457	5,510	5,032
	내	국	인		-	-	-	-	-	-	-	-	-	-	-	-	-	-
	외	국	인		-	-	-	-	-	-	-	-	-	-	-	-	-	-
	계				-	31,463	760	511	2,469	4,310	3,802	2,490	4,056	3,517	1,097	4,630	3,015	806

<계속>

구	분	2007년	2008년	1월	2월	3월	4월	5월	6월	7월	8월	9월	10월	11월	12월
---	---	-------	-------	----	----	----	----	----	----	----	----	----	-----	-----	-----

☒ 정 송 군 ☒	주산지	내국인	-	-	-	-	-	-	-	-	-	-	-	-	-	
		외국인	-	-	-	-	-	-	-	-	-	-	-	-	-	-
		계	816,191	464,975	6,960	11,065	14,040	22,956	27,597	14,890	20,345	30,218	18,603	200,635	87,700	9,966
주왕산국립공원 (질골계곡, 달기폭포 포함)	내국인	-	-	-	-	-	-	-	-	-	-	-	-	-	-	
	외국인	-	-	-	-	-	-	-	-	-	-	-	-	-	-	
	계	645,376	666,551	9,227	9,385	15,961	34,709	50,170	50,543	27,139	42,181	27,284	194,011	193,250	12,691	
청송민속박물관	내국인	6,430	3,101	69	69	59	215	417	171	426	588	118	796	103	70	
	외국인	-	-	-	-	-	-	-	-	-	-	-	-	-	-	
	계	6,430	3,101	69	69	59	215	417	171	426	588	118	796	103	70	
청송자연휴양림	내국인	10,791	-	-	-	-	0	0	1,069	2,205	2,938	1,094	1,699	1,080	85	
	외국인	-	-	-	-	-	-	-	-	12	-	-	-	-	-	
	계	10,791	-	-	-	-	0	0	1,069	2,217	2,938	1,094	1,699	1,080	85	

☒ 영 양 군 ☒	김마산자연휴양림	내국인	23,046	41,106	563	472	462	4,215	10,750	4,135	3,158	7,112	2,913	2,059	1,498	
		외국인	-	-	-	-	-	-	-	-	0	0	-	-	-	-
		계	23,046	41,106	563	472	462	4,215	10,750	4,135	3,158	7,112	2,913	2,059	1,498	
두들마을	내국인	-	-	-	-	-	-	-	-	-	-	-	-	-	-	
	외국인	-	-	-	-	-	-	-	-	-	-	-	-	-	-	
	계	79,565	86,403	3,222	3,138	3,628	3,405	16,390	7,820	5,679	5,623	4,845	13,112	12,955	6,586	
몽현미륵존불	내국인	-	-	-	-	-	-	-	-	-	-	-	-	-	-	
	외국인	-	-	-	-	-	-	-	-	-	-	-	-	-	-	
	계	54,760	50,439	3,268	3,063	2,353	1,756	5,323	3,790	2,137	4,324	7,833	5,826	6,315	4,451	
본신계곡	내국인	-	-	-	-	-	-	-	-	-	-	-	-	-	-	
	외국인	-	-	-	-	-	-	-	-	-	-	-	-	-	-	
	계	24,247	25,249	1,528	918	922	961	1,416	2,090	5,439	4,415	3,272	1,809	1,295	1,184	

<계속>

구 영 양 군	분 군	2008년																	
		1월	2월	3월	4월	5월	6월	7월	8월	9월	10월	11월	12월						
☒	☒	내국인	-	-	-	-	-	-	-	-	-	-	-	-	-	-	-	-	
		외국인	-	-	-	-	-	-	-	-	-	-	-	-	-	-	-	-	-
		계	22,484	24,219	561	361	496	1,009	2,389	1,055	5,719	5,779	3,402	1,364	1,000	1,074	1,074	1,074	
선바위관광지	☒	내국인	-	-	-	-	-	-	-	-	-	-	-	-	-	-	-	-	-
		외국인	-	-	-	-	-	-	-	-	-	-	-	-	-	-	-	-	-
		계	148,004	160,610	7,055	7,530	8,768	8,420	42,645	10,575	13,900	16,072	14,579	6,528	15,635	15,635	8,903	8,903	
수하계곡	☒	내국인	-	-	-	-	-	-	-	-	-	-	-	-	-	-	-	-	-
		외국인	-	-	-	-	-	-	-	-	-	-	-	-	-	-	-	-	-
		계	80,513	91,290	2,289	2,591	3,228	2,741	3,015	12,880	8,417	33,190	15,762	2,914	2,345	2,345	1,918	1,918	
연담마을(서석지)	☒	내국인	-	-	-	-	-	-	-	-	-	-	-	-	-	-	-	-	-
		외국인	-	-	-	-	-	-	-	-	-	-	-	-	-	-	-	-	-
		계	46,919	51,141	2,617	2,333	2,978	2,569	5,063	3,220	5,546	5,011	10,481	3,455	5,080	5,080	2,788	2,788	
일월산	☒	내국인	-	-	-	-	-	-	-	-	-	-	-	-	-	-	-	-	-
		외국인	-	-	-	-	-	-	-	-	-	-	-	-	-	-	-	-	-
		계	59,157	81,837	18,668	2,023	3,493	2,524	23,320	3,560	4,441	3,924	6,270	4,725	5,110	5,110	3,779	3,779	
일월척금대	☒	내국인	-	-	-	-	-	-	-	-	-	-	-	-	-	-	-	-	-
		외국인	-	-	-	-	-	-	-	-	-	-	-	-	-	-	-	-	-
		계	12,106	13,409	266	313	351	537	729	625	2,384	2,068	1,360	2,327	1,070	1,070	1,359	1,359	
자연생태공원	☒	내국인	42,243	53,936	1,165	1,408	1,765	1,850	4,720	10,760	3,611	16,258	7,411	1,828	1,010	2,150	2,150	2,150	
		외국인	-	-	-	-	-	-	-	20	0	28	0	-	-	-	-	-	
		계	42,306	53,984	1,165	1,408	1,765	1,850	4,720	10,780	3,611	16,286	7,411	1,828	1,010	2,150	2,150		
주실마을	☒	내국인	-	-	-	-	-	-	-	-	-	-	-	-	-	-	-	-	
		외국인	-	-	-	-	-	-	-	-	-	-	-	-	-	-	-	-	
		계	85,969	107,849	2,975	2,561	3,578	2,813	48,845	5,645	4,056	5,008	7,467	8,901	11,025	11,025	4,975	4,975	
침범공원	☒	내국인	-	-	-	-	-	-	-	-	-	-	-	-	-	-	-	-	
		외국인	-	-	-	-	-	-	-	-	-	-	-	-	-	-	-	-	
		계	36,674	39,248	2,363	2,408	3,612	2,510	5,441	3,345	2,192	4,272	4,680	921	3,630	3,630	3,874	3,874	

<계속>

구 영 역	단 위	2008년															
		1월	2월	3월	4월	5월	6월	7월	8월	9월	10월	11월	12월				
강구항	내국인	-	-	-	-	-	-	-	-	-	-	-	-	-	-	-	-
	외국인	-	-	-	-	-	-	-	-	-	-	-	-	-	-	-	-
	계	800,940	1,237,240	77,900	132,590	117,900	139,800	135,000	55,000	9,575	7,925	158,700	160,000	193,500			
경보화석박물관	내국인	74,439	58,800	6,110	3,874	4,995	7,554	6,029	2,856	3,864	7,963	2,406	5,008	4,900	3,241		
	외국인	-	-	20	15	8	-	-	-	-	-	-	-	-	-		
	계	74,729	58,843	6,130	3,889	5,003	7,554	6,029	2,856	3,864	7,963	2,406	5,008	4,900	3,241		
경정해수욕장	내국인	-	-	-	-	-	-	-	-	-	-	-	-	-	-	-	-
	외국인	-	-	-	-	-	-	-	-	-	-	-	-	-	-	-	-
	계	-	9,145	-	-	-	-	-	-	2,345	6,800	-	-	-	-	-	-
고래불백사장	내국인	-	-	-	-	-	-	-	-	-	-	-	-	-	-	-	-
	외국인	-	-	-	-	-	-	-	-	-	-	-	-	-	-	-	-
	계	414,175	660,123	1,650	6,510	7,398	5,980	10,175	6,200	81,000	492,500	12,825	12,320	10,300	13,265		
괴시리진동마을	내국인	-	-	-	-	-	-	-	-	-	-	-	-	-	-	-	-
	외국인	-	-	-	-	-	-	-	-	-	-	-	-	-	-	-	-
	계	24,205	52,046	915	3,260	6,873	3,060	4,575	5,050	3,015	1,835	7,425	5,203	5,800	5,035		
남호해수욕장	내국인	-	-	-	-	-	-	-	-	-	-	-	-	-	-	-	-
	외국인	-	-	-	-	-	-	-	-	-	-	-	-	-	-	-	-
	계	-	37,650	-	-	-	-	-	-	11,150	26,500	-	-	-	-	-	-
대진해수욕장	내국인	-	-	-	-	-	-	-	-	-	-	-	-	-	-	-	-
	외국인	-	-	-	-	-	-	-	-	-	-	-	-	-	-	-	-
	계	81,438	103,025	1,550	5,825	5,585	3,860	5,815	3,400	15,000	38,150	4,740	3,870	3,000	12,230		
동해비치관광호텔	내국인	14,176	17,979	1,200	1,100	1,250	2,052	2,136	1,334	1,794	2,260	836	1,334	1,403	1,280		
	외국인	-	-	10	0	0	-	-	2	-	-	-	-	-	-		
	계	14,264	17,991	1,210	1,100	1,250	2,052	2,136	1,336	1,794	2,260	836	1,334	1,403	1,280		
동해해상관광호텔	내국인	15,131	16,548	1,362	1,260	1,436	1,260	1,260	950	1,428	1,391	1,158	1,338	1,327	2,378		
	외국인	1,985	1,832	135	125	96	125	125	110	154	315	93	164	141	249		
	계	17,116	18,380	1,497	1,385	1,532	1,385	1,385	1,060	1,582	1,706	1,251	1,502	1,468	2,627		

<계속>

구	영	터	군	2008년													
				2007년	1월	2월	3월	4월	5월	6월	7월	8월	9월	10월	11월	12월	
☒	부경온천	내국인	외국인	89,619	81,961	9,902	8,855	8,755	7,355	6,341	5,503	2,890	3,918	5,192	6,561	7,530	9,159
				89,619	81,961	9,902	8,855	8,755	7,355	2,890	3,918	5,503	5,192	6,561	7,530	9,159	
				계	81,961	9,902	8,855	8,755	7,355	6,341	5,503	2,890	3,918	5,192	6,561	7,530	9,159
삼사해상공원	내국인	외국인	계	823,593	846,745	144,900	37,475	34,120	203,000	94,550	75,700	28,425	10,200	38,775	37,500	35,500	106,600
				846,745	144,900	37,475	34,120	203,000	94,550	75,700	28,425	10,200	38,775	37,500	35,500	106,600	
				계	144,900	37,475	34,120	203,000	94,550	75,700	28,425	10,200	38,775	37,500	35,500	106,600	
신돌석장군유적지	내국인	외국인	계	33,692	32,537	1,370	1,756	1,469	2,680	9,800	9,800	2,515	2,343	1,824	2,130	1,650	1,360
				32,537	1,370	1,756	1,469	2,680	9,800	9,800	2,515	2,343	1,824	2,130	1,650	1,360	
				계	1,370	1,756	1,469	2,680	9,800	9,800	2,515	2,343	1,824	2,130	1,650	1,360	
어촌민속전시장	내국인	외국인	계	81,208	108,282	13,572	7,766	9,814	12,910	12,866	7,579	8,001	10,736	3,648	8,095	8,109	5,186
				108,282	13,572	7,766	9,814	12,910	12,866	7,579	8,001	10,736	3,648	8,095	8,109	5,186	
				계	13,572	7,766	9,814	12,910	12,866	7,579	8,001	10,736	3,648	8,095	8,109	5,186	
영덕심층수온천	내국인	외국인	계	65,431	54,308	4,000	4,200	4,500	4,500	4,200	3,100	3,500	4,500	5,800	4,948	5,460	5,600
				54,308	4,000	4,200	4,500	4,500	4,200	3,100	3,500	4,500	5,800	4,948	5,460	5,600	
				계	4,000	4,200	4,500	4,500	4,200	3,100	3,500	4,500	5,800	4,948	5,460	5,600	
오묘해수욕장	내국인	외국인	계	65,451	54,308	4,000	4,200	4,500	4,500	4,200	3,100	3,500	4,500	5,800	4,948	5,460	5,600
				54,308	4,000	4,200	4,500	4,500	4,200	3,100	3,500	4,500	5,800	4,948	5,460	5,600	
				계	4,000	4,200	4,500	4,500	4,200	3,100	3,500	4,500	5,800	4,948	5,460	5,600	
오심천	내국인	외국인	계	62,214	78,089	3,033	2,748	8,858	2,970	3,865	8,500	10,030	10,040	11,535	6,280	6,800	3,430
				78,089	3,033	2,748	8,858	2,970	3,865	8,500	10,030	10,040	11,535	6,280	6,800	3,430	
				계	3,033	2,748	8,858	2,970	3,865	8,500	10,030	10,040	11,535	6,280	6,800	3,430	
오천솔밭	내국인	외국인	계	302,615	368,490	10,005	9,200	9,445	6,700	8,850	4,350	59,000	158,350	19,560	33,550	30,500	18,980
				368,490	10,005	9,200	9,445	6,700	8,850	4,350	59,000	158,350	19,560	33,550	30,500	18,980	
				계	10,005	9,200	9,445	6,700	8,850	4,350	59,000	158,350	19,560	33,550	30,500	18,980	
육계계곡	내국인	외국인	계	-	-	-	-	-	-	-	-	-	-	-	-	-	
				-	-	-	-	-	-	-	-	-	-	-	-	-	
				계	-	-	-	-	-	-	-	-	-	-	-	-	

<계속>

구	영	2007년	2008년	1월	2월	3월	4월	5월	6월	7월	8월	9월	10월	11월	12월	
영 역 군 ☒ 장서해수욕장 축산항 철보산자연휴양림 하저해수욕장 해맞이공원 해안변	내국인	-	-	-	-	-	-	-	-	-	-	-	-	-	-	
	외국인	-	-	-	-	-	-	-	-	-	-	-	-	-	-	
	계	335,329	601,573	6,248	28,230	9,745	8,480	10,900	7,800	90,800	377,500	10,950	20,900	14,000	16,020	
	내국인	-	-	-	-	-	-	-	-	-	-	-	-	-	-	-
	외국인	-	-	-	-	-	-	-	-	-	-	-	-	-	-	
	계	124,586	473,745	25,050	38,500	44,800	153,200	48,850	17,700	4,900	2,090	20,055	35,900	37,000	45,700	
	내국인	-	-	-	-	-	-	-	-	-	-	-	-	-	-	-
	외국인	-	-	-	-	-	-	-	-	-	-	-	-	-	-	-
	계	61,517	120,353	4,825	4,335	4,478	3,090	3,875	4,050	14,995	7,865	4,965	27,100	21,500	19,275	
	내국인	-	-	-	-	-	-	-	-	-	-	-	-	-	-	-
	외국인	-	-	-	-	-	-	-	-	-	-	-	-	-	-	-
	계	-	6,478	-	-	-	-	-	-	-	878	5,600	-	-	-	-
	내국인	-	-	-	-	-	-	-	-	-	-	-	-	-	-	-
	외국인	-	-	-	-	-	-	-	-	-	-	-	-	-	-	-
	계	436,127	670,305	107,550	35,345	33,460	84,800	84,800	50,000	42,000	52,700	25,500	61,650	53,550	57,500	66,250
내국인	-	-	-	-	-	-	-	-	-	-	-	-	-	-	-	
외국인	-	-	-	-	-	-	-	-	-	-	-	-	-	-	-	
계	229,723	-	8,150	36,995	20,840	19,880	19,880	20,350	10,250	26,050	-	38,925	-	-	-	
청 도 군 ☒ 가지산(청도군) 남산계곡	내국인	-	-	-	-	-	-	-	-	-	-	-	-	-	-	
	외국인	-	-	-	-	-	-	-	-	-	-	-	-	-	-	
	계	149,308	150,948	8,124	10,800	10,606	9,078	10,287	11,260	24,262	22,686	14,355	11,286	10,245	7,969	
	내국인	-	-	-	-	-	-	-	-	-	-	-	-	-	-	-
	외국인	-	-	-	-	-	-	-	-	-	-	-	-	-	-	
	계	189,072	190,388	7,067	7,080	5,663	9,001	8,382	6,630	39,999	43,276	34,761	14,268	8,140	6,121	

<계속>

구	분	2008년															
		1월	2월	3월	4월	5월	6월	7월	8월	9월	10월	11월	12월				
☒ 청도군	☒ 동창천	내국인	-	-	-	-	-	-	-	-	-	-	-	-	-	-	-
		외국인	-	-	-	-	-	-	-	-	-	-	-	-	-	-	-
		계	48,934	49,562	508	1,026	1,653	2,035	11,374	23,358	3,108	1,192	1,515	1,800			
비슬관광농원	비슬산	내국인	-	-	-	-	-	-	-	-	-	-	-	-	-	-	-
		외국인	-	-	-	-	-	-	-	-	-	-	-	-	-	-	-
		계	133,927	129,817	7,159	6,841	7,971	7,725	18,669	24,192	15,075	9,063	8,785	8,097			
삼계리계곡	와인터널	내국인	-	-	-	-	-	-	-	-	-	-	-	-	-	-	-
		외국인	-	-	-	-	-	-	-	-	-	-	-	-	-	-	-
		계	50,778	48,935	2,834	2,865	2,788	5,970	4,591	5,386	4,119	4,241	4,940	3,692			
용각산	용암온천	내국인	-	-	-	-	-	-	-	-	-	-	-	-	-	-	-
		외국인	-	-	-	-	-	-	-	-	-	-	-	-	-	-	-
		계	185,518	192,627	7,536	9,610	10,348	9,550	36,653	50,959	9,792	16,391	15,030	7,207			
용천사	운문댐	내국인	-	-	-	-	-	-	-	-	-	-	-	-	-	-	-
		외국인	-	-	-	-	-	-	-	-	-	-	-	-	-	-	-
		계	10,123	9,450	510	615	628	645	1,790	1,270	738	825	570	404			
용암온천	용암온천	내국인	576,803	554,093	39,984	37,980	36,257	33,192	62,734	55,734	59,464	50,353	59,609	41,195			
		외국인	143	70	-	40	13	10	-	-	7	-	-	-			
		계	576,946	554,163	39,984	38,020	36,270	33,202	62,734	55,734	59,471	50,353	59,609	41,195			
용천사	운문댐	내국인	-	-	-	-	-	-	-	-	-	-	-	-	-	-	-
		외국인	-	-	-	-	-	-	-	-	-	-	-	-	-	-	-
		계	68,405	61,329	2,556	6,529	7,817	3,510	8,108	8,591	7,758	3,001	3,030	2,838			
운문댐	운문댐	내국인	-	-	-	-	-	-	-	-	-	-	-	-	-	-	-
		외국인	-	-	-	-	-	-	-	-	-	-	-	-	-	-	-
		계	174,821	176,831	7,865	9,016	8,442	10,110	35,945	28,429	14,451	22,855	16,295	9,124			

<계속>

구	분	2008년														
		1월	2월	3월	4월	5월	6월	7월	8월	9월	10월	11월	12월			
☒ 청도군 ☒	운문산군립공원	내국인	203,392	178,882	6,298	1,264	8,050	5,300	7,590	8,050	36,868	39,968	19,809	16,774	21,454	7,457
		외국인	-	-	-	-	-	-	-	-	-	-	5	10	35	3
		계	203,601	178,985	6,298	1,264	8,050	5,300	7,590	8,050	36,868	39,968	19,814	16,784	21,489	7,460
운문산자연휴양림	내국인	70,196	68,888	1,250	6,000	2,068	1,550	1,684	2,268	14,365	18,365	4,500	7,552	7,818	1,468	
	외국인	-	-	-	-	-	-	-	-	-	-	0	-	-	-	
	계	70,196	68,888	1,250	6,000	2,068	1,550	1,684	2,268	14,365	18,365	4,500	7,552	7,818	1,468	
유천천	내국인	-	-	-	-	-	-	-	-	-	-	-	-	-	-	
	외국인	-	-	-	-	-	-	-	-	-	-	-	-	-	-	
	계	38,573	35,023	1,224	1,604	1,838	1,098	1,514	1,595	7,553	12,101	2,094	1,868	1,535	999	
유호연지	내국인	-	-	-	-	-	-	-	-	-	-	-	-	-	-	
	외국인	-	-	-	-	-	-	-	-	-	-	-	-	-	-	
	계	127,272	131,230	7,748	7,929	11,247	9,705	9,210	8,490	16,215	21,488	15,032	7,806	8,370	7,990	
자계서원	내국인	-	-	-	-	-	-	-	-	-	-	-	-	-	-	
	외국인	-	-	-	-	-	-	-	-	-	-	-	-	-	-	
	계	159,234	131,016	9,778	9,855	17,895	7,826	8,052	17,600	12,798	13,848	8,153	6,859	8,250	10,102	
청도소싸움축제	내국인	-	-	-	-	-	450,000	-	-	-	-	-	-	-	-	
	외국인	-	-	-	-	-	4,785	-	-	-	-	-	-	-	-	
	계	-	-	-	-	-	454,785	-	-	-	-	-	-	-	-	
청도온천지구	내국인	40,805	-	3,150	2,830	2,730	0	0	0	0	0	-	-	-	-	
	외국인	-	-	-	-	-	0	0	0	0	0	-	-	-	-	
	계	40,812	-	3,150	2,830	2,730	0	0	0	0	0	-	-	-	-	
청도천	내국인	-	-	-	-	-	-	-	-	-	-	-	-	-	-	
	외국인	-	-	-	-	-	-	-	-	-	-	-	-	-	-	
	계	25,564	22,707	1,988	1,333	1,764	1,345	1,639	1,705	2,453	3,100	2,273	2,211	1,865	1,031	
청도향교	내국인	-	-	-	-	-	-	-	-	-	-	-	-	-	-	
	외국인	-	-	-	-	-	-	-	-	-	-	-	-	-	-	
	계	70,556	72,032	4,850	4,767	4,530	5,909	5,849	5,825	8,284	8,647	6,654	6,764	5,570	4,383	

<계속>

구	분	2007년	2008년		1월	2월	3월	4월	5월	6월	7월	8월	9월	10월	11월	12월
☒ 청도군	내국인	32,083	32,141	2,998	2,547	2,810	2,597	2,801	2,791	3,011	2,394	2,709	2,690	2,422	2,371	
	외국인	77	-	-	-	35	11	13	0	5	-	-	-	-	-	
	계	32,160	32,205	2,998	2,547	2,810	2,632	2,812	2,804	3,011	2,394	2,714	2,690	2,422	2,371	
☒ 고령군	내국인	-	-	-	-	-	-	-	-	-	-	-	-	-	-	
	외국인	-	-	-	-	-	-	-	-	-	-	-	-	-	-	
	계	47,204	63,584	1,764	1,479	7,751	7,002	5,293	7,000	2,585	3,887	5,211	3,746	8,830	9,036	
고령양전동암각화	내국인	-	-	-	-	-	-	-	-	-	-	-	-	-	-	
	외국인	-	-	-	-	-	-	-	-	-	-	-	-	-	-	
	계	78,838	90,039	5,488	6,579	15,720	11,084	5,235	5,900	9,964	12,055	7,344	4,410	4,050	2,210	
고령지산동고분군	내국인	-	-	-	-	-	-	-	-	-	-	-	-	-	-	
	외국인	-	-	-	-	-	-	-	-	-	-	-	-	-	-	
	계	976,519	1,133,578	39,984	45,498	54,250	55,094	44,840	100,000	192,773	140,567	178,748	118,963	74,730	88,191	
대가야문화학교	내국인	-	-	-	-	-	-	-	-	-	-	-	-	-	-	
	외국인	-	-	-	-	-	-	-	-	-	-	-	-	-	-	
	계	29,832	2,156	31	29	31	407	476	30	31	31	30	31	30	999	
대가야왕릉전시관	내국인	988,907	1,223,079	21,700	17,000	34,791	235,105	68,751	69,600	192,000	193,505	189,652	114,075	37,400	49,500	
	외국인	7,864	9,724	300	200	465	3,250	152	400	1,000	1,235	972	600	575	575	
	계	996,771	1,232,803	22,000	17,200	35,256	238,355	68,903	70,000	193,000	194,740	190,624	114,675	37,975	50,075	
반룡사	내국인	-	-	-	-	-	-	-	-	-	-	-	-	-	-	
	외국인	-	-	-	-	-	-	-	-	-	-	-	-	-	-	
	계	42,429	50,431	1,078	918	1,451	667	3,688	4,700	9,494	7,722	5,508	5,305	5,470	4,430	
삼거리계곡	내국인	-	-	-	-	-	-	-	-	-	-	-	-	-	-	
	외국인	-	-	-	-	-	-	-	-	-	-	-	-	-	-	
	계	80,066	98,403	31	29	36	119	439	3,500	27,025	65,365	1,604	156	45	54	

<계속>

구	분	2007년	2008년	1월	2월	3월	4월	5월	6월	7월	8월	9월	10월	11월	12월
---	---	-------	-------	----	----	----	----	----	----	----	----	----	-----	-----	-----

☒ 고령군 ☒

신촌숲	내국인	-	-	-	-	-	-	-	-	-	-	-	-	-	-
	외국인	-	-	-	-	-	-	-	-	-	-	-	-	-	-
	계	46,514	56,888	31	29	36	83	494	2,500	16,497	29,888	6,956	225	45	54
옥계야영장	내국인	-	-	-	-	-	-	-	-	-	-	-	-	-	-
	외국인	-	-	-	-	-	-	-	-	-	-	-	-	-	-
	계	17,829	20,177	31	29	36	237	300	900	8,789	6,665	2,895	161	65	69

☒ 성주군 ☒

가야산국립공원(성주군)	내국인	-	-	-	-	-	-	-	-	-	-	-	-	-	-
	외국인	-	-	-	-	-	-	-	-	-	-	-	-	-	-
	계	98,893	150,972	63,200	5,844	7,512	5,810	5,959	4,891	7,261	13,571	5,556	12,990	12,719	5,659
백운관광호텔온천	내국인	73,382	61,586	6,521	5,337	5,891	6,119	5,839	5,201	5,578	8,605	4,626	617	504	6,748
	외국인	-	-	0	0	0	-	-	-	-	-	-	-	-	-
	계	73,382	61,586	6,521	5,337	5,891	6,119	5,839	5,201	5,578	8,605	4,626	617	504	6,748
성주 경산리의 성밖숲	내국인	-	-	-	-	-	-	-	-	-	-	-	-	-	-
	외국인	-	-	-	-	-	-	-	-	-	-	-	-	-	-
	계	382,505	2,127,017	2,722	6,117	12,548	1,786,245	150,915	30,250	27,113	30,115	30,945	18,172	15,995	15,880
성주 성산동 고분군	내국인	-	-	-	-	-	-	-	-	-	-	-	-	-	-
	외국인	-	-	-	-	-	-	-	-	-	-	-	-	-	-
	계	35,771	51,805	1,660	2,067	3,064	4,890	7,075	7,050	4,543	7,189	6,098	3,976	2,440	1,753
세종대왕왕자태실	내국인	-	-	-	-	-	-	-	-	-	-	-	-	-	-
	외국인	-	-	-	-	-	-	-	-	-	-	-	-	-	-
	계	63,636	63,313	2,046	2,581	2,947	8,453	7,672	8,290	3,561	5,414	3,827	6,203	8,500	3,819
수륜총기마을	내국인	-	-	-	-	-	-	-	-	-	-	-	-	-	-
	외국인	-	-	-	-	-	-	-	-	-	-	-	-	-	-
	계	28,642	39,062	3,606	2,018	2,832	3,760	4,118	4,600	3,755	3,329	4,026	3,100	2,390	1,508

<계속>

구	분	2007년	2008년	1월	2월	3월	4월	5월	6월	7월	8월	9월	10월	11월	12월
☒	성 주 군														
	포천계곡	-	-	-	-	-	-	-	-	-	-	-	-	-	-
	내국인	-	-	-	-	-	-	-	-	-	-	-	-	-	-
	외국인	-	-	-	-	-	-	-	-	-	-	-	-	-	-
	계	143,243	118,208	1,380	2,522	3,201	6,560	14,175	16,150	17,920	25,630	3,540	14,520	7,350	5,260
	한개마을	-	-	-	-	-	-	-	-	-	-	-	-	-	-
	내국인	-	-	-	-	-	-	-	-	-	-	-	-	-	-
	외국인	-	-	-	-	-	-	-	-	-	-	-	-	-	-
	계	35,389	46,075	980	1,632	4,148	8,554	5,287	6,030	1,656	2,254	2,250	3,955	6,485	2,844
	회연서원	-	-	-	-	-	-	-	-	-	-	-	-	-	-
	내국인	-	-	-	-	-	-	-	-	-	-	-	-	-	-
	외국인	-	-	-	-	-	-	-	-	-	-	-	-	-	-
	계	28,529	18,785	213	423	674	3,232	2,271	2,115	853	1,284	1,494	2,223	1,945	2,118
☒	철 곡 군														
	가산산성	-	-	-	-	-	-	-	-	-	-	-	-	-	-
	내국인	-	-	-	-	-	-	-	-	-	-	-	-	-	-
	외국인	-	-	-	-	-	-	-	-	-	-	-	-	-	-
	계	435,492	678,321	40,489	62,258	58,072	52,703	43,785	42,285	29,874	36,111	34,782	199,545	59,055	19,362
	다부동전적비	-	-	-	-	-	-	-	-	-	-	-	-	-	-
	내국인	-	-	-	-	-	-	-	-	-	-	-	-	-	-
	외국인	-	-	-	-	-	-	-	-	-	-	-	-	-	-
	계	630,491	621,101	14,738	15,533	23,088	42,643	52,351	188,200	35,423	25,320	20,250	99,400	86,800	37,355
	왜관전적지	-	-	-	-	-	-	-	-	-	-	-	-	-	-
	내국인	-	-	-	-	-	-	-	-	-	-	-	-	-	-
	외국인	-	-	-	-	-	-	-	-	-	-	-	-	-	-
	계	123,327	143,034	5,108	5,193	17,124	7,243	11,362	62,690	7,057	5,795	7,524	7,756	3,875	2,307
☒	예 천 군														
	가오실지	-	-	-	-	-	-	-	-	-	-	-	-	-	-
	내국인	-	-	-	-	-	-	-	-	-	-	-	-	-	-
	외국인	-	-	-	-	-	-	-	-	-	-	-	-	-	-
	계	125,135	34,255	1,980	1,930	1,945	6,240	2,350	2,600	2,875	2,945	3,135	3,145	2,100	3,010
	명봉유원지	-	-	-	-	-	-	-	-	-	-	-	-	-	-
	내국인	-	-	-	-	-	-	-	-	-	-	-	-	-	-
	외국인	-	-	-	-	-	-	-	-	-	-	-	-	-	-
	계	69,780	41,435	813	438	693	2,960	5,435	5,275	4,763	4,775	5,310	5,380	2,850	2,743

<계속>

구	분	2008년																		
		1월	2월	3월	4월	5월	6월	7월	8월	9월	10월	11월	12월							
☒ 예천군	☒ 삼강주막	내국인	-	-	-	-	-	-	-	-	-	-	-	-	-	-	-			
		외국인	-	-	-	-	-	-	-	-	-	-	-	-	-	-	-	-		
		계	43,113	70,492	1,786	8,430	9,427	6,379	7,771	6,415	3,371	12,480	3,969	3,525	3,520	3,419	3,419	3,419		
석송령	내국인	-	-	-	-	-	-	-	-	-	-	-	-	-	-	-	-	-		
		외국인	-	-	-	-	-	-	-	-	-	-	-	-	-	-	-	-	-	
		계	140,161	38,561	2,671	2,932	3,171	3,030	3,839	3,650	3,370	3,018	3,104	3,706	3,215	3,215	2,855	2,855	2,855	
신용대	내국인	-	-	-	-	-	-	-	-	-	-	-	-	-	-	-	-	-	-	
		외국인	-	-	-	-	-	-	-	-	-	-	-	-	-	-	-	-	-	-
		계	109,324	56,828	1,141	7,915	5,215	5,580	4,583	3,480	4,788	10,385	5,667	2,598	2,535	2,535	2,941	2,941	2,941	
약포유물진시관	내국인	-	-	-	-	-	-	-	-	-	-	-	-	-	-	-	-	-	-	
		외국인	-	-	-	-	-	-	-	-	-	-	-	-	-	-	-	-	-	-
		계	22,290	15,045	1,033	440	538	765	1,458	1,100	1,565	2,435	2,175	1,335	1,100	1,100	1,101	1,101	1,101	
예천군군충생태체험관	내국인	-	-	-	-	-	-	-	-	-	-	-	-	-	-	-	-	-	-	
		외국인	-	-	-	-	-	-	-	-	-	-	-	-	-	-	-	-	-	-
		계	-	-	-	-	-	-	-	-	-	-	-	-	-	-	-	-	-	-
예천온천	내국인	304,329	269,069	37,471	40,946	30,057	22,127	16,978	12,515	9,495	12,626	14,694	17,788	23,924	30,448	30,448	30,448	30,448		
		외국인	-	-	-	-	-	-	-	-	-	-	-	-	-	-	-	-	-	-
		계	304,331	269,069	37,471	40,946	30,057	22,127	16,978	12,515	9,495	12,626	14,694	17,788	23,924	30,448	30,448	30,448	30,448	
예천진호국제양공장	내국인	-	-	-	-	-	-	-	-	-	-	-	-	-	-	-	-	-	-	
		외국인	-	-	-	-	-	-	-	-	-	-	-	-	-	-	-	-	-	-
		계	204,695	75,604	700	2,530	764	2,665	6,580	6,950	20,775	9,725	14,100	4,775	4,450	4,450	1,590	1,590	1,590	
용문사, 초간정	내국인	-	-	-	-	-	-	-	-	-	-	-	-	-	-	-	-	-	-	
		외국인	-	-	-	-	-	-	-	-	-	-	-	-	-	-	-	-	-	-
		계	166,138	54,267	1,591	1,294	1,609	1,837	9,500	7,450	2,881	6,435	4,533	4,686	5,770	6,681	6,681	6,681	6,681	
친문우주과학공원	내국인	37,345	28,469	1,689	1,116	830	1,315	2,355	1,400	2,200	5,686	2,265	3,283	4,019	2,311	2,311	2,311	2,311		
		외국인	-	-	-	-	-	-	-	-	-	-	-	-	-	-	-	-	-	-
		계	37,380	28,469	1,689	1,116	830	1,315	2,355	1,400	2,200	5,686	2,265	3,283	4,019	2,311	2,311	2,311	2,311	

<계속>

구	분	2007년	2008년	1월	2월	3월	4월	5월	6월	7월	8월	9월	10월	11월	12월
☒	예 전 군 ☒														
	학가산자연휴양림, 미호천, 내국인	-	-	-	-	-	-	-	-	-	-	-	-	-	-
	천 호예솔원, 오신대교 외국인	-	-	-	-	-	-	-	-	-	-	-	-	-	-
	계	182,649	25,119	711	945	589	798	1,976	2,850	4,823	4,353	1,893	1,812	2,050	2,319
	회룡포 내국인	-	-	-	-	-	-	-	-	-	-	-	-	-	-
	외국인	-	-	-	-	-	-	-	-	-	-	-	-	-	-
	계	623,478	251,405	6,930	9,400	8,625	15,800	20,750	21,000	20,000	49,100	21,000	31,800	30,500	16,500
☒	봉 화 군 ☒														
	관광축제(은어, 송이) 내국인	-	-	-	-	-	-	-	-	-	-	-	-	-	-
	외국인	-	-	-	-	-	-	-	-	-	-	-	-	-	-
	계	-	-	-	-	-	-	-	-	-	-	429,287	-	-	-
	다덕약수탕 내국인	-	-	-	-	-	-	-	-	-	-	-	-	-	-
	외국인	-	-	-	-	-	-	-	-	-	-	-	-	-	-
	계	631,632	673,154	7,642	6,959	10,261	17,846	28,374	31,510	118,802	141,800	154,200	59,316	47,930	48,514
	비지정관광지 내국인	-	-	-	-	-	-	-	-	-	-	-	-	-	-
	외국인	-	-	-	-	-	-	-	-	-	-	-	-	-	-
	계	633,271	693,889	2,524	2,269	2,868	8,886	24,652	20,985	159,016	269,208	156,102	37,854	5,295	4,230
	승부역(관광열차) 내국인	-	-	-	-	-	-	-	-	-	-	-	-	-	-
	외국인	-	-	-	-	-	-	-	-	-	-	-	-	-	-
	계	-	-	24,467	6,995	-	894	2,539	2,500	2,887	5,025	-	4,002	1,280	1,602
	오전약수탕관광지 내국인	-	-	-	-	-	-	-	-	-	-	-	-	-	-
	외국인	-	-	-	-	-	-	-	-	-	-	-	-	-	-
	계	417,570	446,717	4,441	4,265	5,659	13,610	23,582	24,510	84,222	108,350	73,218	40,485	34,770	29,605
	청량산도립공원(봉화군) 내국인	269,269	128,336	9,139	12,002	11,702	16,455	33,156	45,882	-	-	-	-	-	-
	외국인	293	-	-	-	-	-	-	-	-	-	-	-	-	-
	계	269,562	498,660	9,139	12,002	11,702	16,455	33,156	45,882	38,493	51,500	50,801	124,620	86,600	18,310

<계속>

구분	2008년											
	1월	2월	3월	4월	5월	6월	7월	8월	9월	10월	11월	12월
☒ 봉 화 군 ☒												
청옥산자연휴양림	33,822	-	0	1,336	2,662	3,800	-	-	-	1,100	396	922
외국인	-	-	0	-	-	-	-	-	-	-	-	-
계	33,839	-	0	1,336	2,662	3,800	-	-	-	1,100	396	922
축서사												
내국인	-	-	-	-	-	-	-	-	-	-	-	-
외국인	-	-	-	-	-	-	-	-	-	-	-	-
계	168,487	171,869	2,957	4,643	96,675	11,795	21,673	25,417	36,198	16,249	5,900	4,959
총재유물관(담실)												
내국인	-	-	-	-	-	-	-	-	-	-	-	-
외국인	-	-	-	-	-	-	-	-	-	-	-	-
계	80,448	85,018	2,624	3,508	6,499	7,260	11,092	14,123	16,320	12,360	3,670	3,480
☒ 울 진 군 ☒												
구산해수욕장												
내국인	-	-	-	-	-	-	-	-	-	-	-	-
외국인	-	-	-	-	-	-	-	-	-	-	-	-
계	43,501	78,903	3,969	4,060	4,599	4,340	9,430	35,855	2,520	3,280	3,000	2,532
구수곡자연휴양림												
내국인	43,595	35,780	2,007	2,331	3,802	3,034	4,939	4,123	2,317	2,881	2,355	2,591
외국인	-	0	0	-	-	-	-	-	-	-	-	-
계	43,595	35,780	2,007	2,331	3,802	3,034	4,939	4,123	2,317	2,881	2,355	2,591
기성망양해수욕장												
내국인	-	-	-	-	-	-	-	-	-	-	-	-
외국인	-	-	-	-	-	-	-	-	-	-	-	-
계	25,008	52,278	2,990	2,984	4,847	4,490	3,762	18,714	2,916	1,640	2,945	2,025
나곡해수욕장												
내국인	-	-	-	-	-	-	-	-	-	-	-	-
외국인	-	-	-	-	-	-	-	-	-	-	-	-
계	34,282	21,258	1,707	1,605	1,645	1,695	4,722	5,910	1,004	331	275	351
덕구계곡												
내국인	-	-	-	-	-	-	-	-	-	-	-	-
외국인	-	-	-	-	-	-	-	-	-	-	-	-
계	682,107	515,367	31,874	49,480	53,163	51,800	53,875	71,627	11,232	41,656	40,280	51,341

<계속>

구	분	2008년																	
		1월	2월	3월	4월	5월	6월	7월	8월	9월	10월	11월	12월						
☒	울진군	☒	망양정	내국인	-	-	-	-	-	-	-	-	-	-	-	-	-	-	
				외국인	-	-	-	-	-	-	-	-	-	-	-	-	-	-	-
				계	53,173	293,003	293,003	602	416	470	584	429	565	18,908	265,400	1,883	1,473	1,000	1,000
망양정해수욕장	내국인	-	-	-	-	-	-	-	-	-	-	-	-	-	-	-	-	-	
	외국인	-	-	-	-	-	-	-	-	-	-	-	-	-	-	-	-	-	
	계	45,535	362,444	362,444	602	407	470	584	429	515	88,408	265,400	1,883	1,473	1,000	1,000	1,273		
민물고기전시장	내국인	168,707	153,682	153,682	9,645	8,173	8,636	13,025	19,735	8,699	15,186	33,804	7,461	12,430	9,598	7,290	-	-	
	외국인	-	-	-	0	0	0	-	-	-	-	-	-	-	-	-	-	-	
	계	168,707	153,682	153,682	9,645	8,173	8,636	13,025	19,735	8,699	15,186	33,804	7,461	12,430	9,598	7,290	-	-	
백암산	내국인	-	-	-	-	-	-	-	-	-	-	-	-	-	-	-	-	-	
	외국인	-	-	-	-	-	-	-	-	-	-	-	-	-	-	-	-	-	
	계	197,824	122,195	122,195	7,815	7,265	9,880	12,352	11,185	12,300	12,825	7,400	12,398	9,750	8,950	10,075	-	-	
복산콘도이용	내국인	49,083	44,025	44,025	5,350	5,005	2,740	2,345	3,445	1,715	3,495	6,610	2,120	3,715	3,120	4,365	-	-	
	외국인	-	-	-	0	0	0	-	-	-	-	-	-	-	-	-	-	-	
	계	49,083	44,025	44,025	5,350	5,005	2,740	2,345	3,445	1,715	3,495	6,610	2,120	3,715	3,120	4,365	-	-	
봉평해수욕장	내국인	-	-	-	-	-	-	-	-	-	-	-	-	-	-	-	-	-	
	외국인	-	-	-	-	-	-	-	-	-	-	-	-	-	-	-	-	-	
	계	74,770	87,365	87,365	6,447	7,226	9,834	5,969	7,364	9,710	10,500	8,537	8,220	5,325	4,035	4,198	-	-	
불영계곡야영장	내국인	-	-	-	-	-	-	-	-	-	-	-	-	-	-	-	-	-	
	외국인	-	-	-	-	-	-	-	-	-	-	-	-	-	-	-	-	-	
	계	37,004	-	-	1,375	1,475	1,582	1,838	2,417	2,380	4,072	9,729	2,855	8,413	-	-	-	-	
불영사	내국인	49,484	54,051	54,051	927	2,121	2,300	4,810	6,010	8,920	16,100	2,410	2,700	1,115	1,018	-	-	-	
	외국인	-	-	-	0	0	0	-	-	-	-	-	-	-	-	-	-	-	
	계	49,484	54,051	54,051	927	2,121	2,300	4,810	6,010	8,920	16,100	2,410	2,700	1,115	1,018	-	-	-	
불영사계곡	내국인	-	-	-	-	-	-	-	-	-	-	-	-	-	-	-	-	-	
	외국인	-	-	-	-	-	-	-	-	-	-	-	-	-	-	-	-	-	
	계	102,281	142,789	142,789	2,285	2,618	3,652	16,955	21,715	28,750	16,710	25,195	6,728	8,413	5,575	4,193	-	-	

<계속>

구	분	2008년																
		1월	2월	3월	4월	5월	6월	7월	8월	9월	10월	11월	12월					
☒	울진군	성류굴	내국인	244,656	220,524	15,930	12,016	11,271	14,515	21,693	11,153	25,001	59,565	9,304	16,204	12,746	11,126	
			외국인	-	-	0	0	0	-	-	-	-	-	-	-	-	-	-
			계	244,656	220,524	15,930	12,016	11,271	14,515	21,693	11,153	21,693	11,153	25,001	59,565	9,304	16,204	12,746
성류파크숙박	내국인	31,090	32,483	2,485	1,959	2,703	6,060	3,209	1,308	3,209	1,308	1,118	3,008	854	3,758	3,669	2,352	
	외국인	-	-	0	0	0	-	-	-	-	-	-	-	-	-	-	-	
	계	31,090	32,483	2,485	1,959	2,703	6,060	3,209	1,308	3,209	1,308	1,118	3,008	854	3,758	3,669	2,352	
성류파크온천이용	내국인	38,465	26,744	4,304	4,236	2,705	1,702	1,747	1,571	1,747	1,571	780	1,334	1,332	1,549	2,234	3,250	
	외국인	-	-	0	0	0	-	-	-	-	-	-	-	-	-	-	-	
	계	38,465	26,744	4,304	4,236	2,705	1,702	1,747	1,571	1,747	1,571	780	1,334	1,332	1,549	2,234	3,250	
원자력전시관	내국인	-	-	-	-	-	-	-	-	-	-	-	-	-	-	-	-	
	외국인	-	-	-	-	-	-	-	-	-	-	-	-	-	-	-	-	
	계	-	-	-	-	-	-	-	-	-	-	-	-	-	-	-	-	
월송정	내국인	144,630	130,104	8,420	6,075	6,283	10,335	11,600	15,595	11,600	15,595	13,744	15,156	8,214	16,168	10,180	8,334	
	외국인	-	-	-	-	-	-	-	-	-	-	-	-	-	-	-	-	
	계	144,630	130,104	8,420	6,075	6,283	10,335	11,600	15,595	11,600	15,595	13,744	15,156	8,214	16,168	10,180	8,334	
통고산자연휴양림	내국인	91,519	121,057	1,833	2,031	2,339	4,054	5,778	5,340	5,778	5,340	5,769	11,396	7,206	12,307	30,880	32,124	
	외국인	27,088	-	1,802	1,226	-	819	3,608	3,039	3,608	3,039	9,225	14,536	2,240	2,440	1,684	1,385	
	계	27,088	-	1,802	1,226	-	819	3,608	3,039	3,608	3,039	9,225	14,536	2,240	2,440	1,684	1,385	
폭풍속으로 드라마세트장	내국인	-	-	-	-	-	-	-	-	-	-	-	-	-	-	-	-	
	외국인	-	-	-	-	-	-	-	-	-	-	-	-	-	-	-	-	
	계	-	-	-	-	-	-	-	-	-	-	-	-	-	-	-	-	
한화론도숙박	내국인	123,326	245,181	15,723	17,251	21,232	18,497	19,213	21,575	19,213	21,575	25,970	33,350	20,700	20,630	15,500	15,540	
	외국인	176,427	169,809	17,965	18,845	11,645	15,000	15,044	9,800	15,044	9,800	13,450	21,032	5,008	14,075	12,610	15,335	
	계	176,427	169,809	17,965	18,845	11,645	15,000	15,044	9,800	15,044	9,800	13,450	21,032	5,008	14,075	12,610	15,335	
한화론도온천이용	내국인	216,958	182,981	23,708	25,288	19,182	11,710	12,308	8,170	12,308	8,170	10,973	15,174	9,005	13,693	15,921	17,849	
	외국인	-	-	0	0	0	-	-	-	-	-	-	-	-	-	-	-	
	계	216,958	182,981	23,708	25,288	19,182	11,710	12,308	8,170	12,308	8,170	10,973	15,174	9,005	13,693	15,921	17,849	
		계	182,981	182,981	23,708	25,288	19,182	11,710	12,308	12,308	8,170	10,973	15,174	9,005	13,693	15,921	17,849	

<계속>

구분	2008년													
	1월	2월	3월	4월	5월	6월	7월	8월	9월	10월	11월	12월		
울진군														
호텔덕구온천숙박객	69,041	73,308	8,052	7,216	4,190	4,812	5,366	3,978	7,596	8,421	3,406	5,746	5,913	8,612
외국인	-	2,341	34	29	87	32	117	95	253	183	296	608	106	501
계	70,182	75,649	8,086	7,245	4,277	4,844	5,483	4,073	7,849	8,604	3,702	6,354	6,019	9,113
호텔덕구온천이용	479,723	424,420	53,423	53,382	33,857	26,106	33,196	21,041	34,263	37,269	20,851	29,092	35,817	46,123
외국인	-	-	9	15	7	-	19	12	56	34	52	62	58	192
계	479,811	424,936	53,432	53,397	33,864	26,106	33,215	21,053	34,319	37,303	20,903	29,154	35,875	46,315
후정혜수육장	-	-	-	-	-	-	-	-	-	-	-	-	-	-
외국인	-	-	-	-	-	-	-	-	-	-	-	-	-	-
계	52,751	81,161	3,967	4,579	6,524	3,656	4,630	6,615	11,050	14,527	8,700	5,538	6,925	4,450
후포혜수육장	-	-	-	-	-	-	-	-	-	-	-	-	-	-
외국인	-	-	-	-	-	-	-	-	-	-	-	-	-	-
계	51,649	45,509	1,517	1,558	1,700	1,558	1,733	1,660	6,395	17,455	2,514	4,385	3,070	1,964
울릉군														
봉래폭포	46,947	54,777	189	0	915	4,761	8,676	5,630	6,199	13,065	4,291	7,537	3,646	783
외국인	194	993	0	0	0	7	8	6	16	13	19	8	1	0
계	47,141	55,770	189	0	915	4,768	8,684	5,636	6,215	13,078	4,310	7,545	3,647	783
울릉도	-	-	-	-	-	-	-	-	-	-	-	-	-	-
외국인	-	-	-	-	-	-	-	-	-	-	-	-	-	-
계	222,560	270,455	3,440	3,790	11,632	26,088	47,325	29,895	29,349	39,687	23,340	36,652	14,820	4,437
죽도	7,182	9,307	0	0	0	192	2,733	1,217	1,097	2,166	472	1,112	318	0
외국인	-	1	0	0	0	0	1	0	0	0	0	0	0	0
계	7,182	9,308	0	0	0	192	2,734	1,217	1,097	2,166	472	1,112	318	0

구	분	2008년												
		1월	2월	3월	4월	5월	6월	7월	8월	9월	10월	11월	12월	
☒ 창원시	신라온천	내국인	46,124	4,720	6,420	3,500	2,900	2,500	3,524	4,130	5,110	7,501	7,745	8,850
		외국인	352	31	41	5	15	20	18	9	6	0	2	0
		계	46,476	4,751	6,461	3,505	2,915	2,520	3,542	4,139	5,116	7,501	7,747	8,850
마금산온천관광지	신촌온천	내국인	28,698	4,000	3,500	2,600	2,500	2,400	3,045	2,868	3,550	3,000	3,500	4,000
		외국인	253	15	10	5	5	5	0	0	0	0	0	0
		계	28,951	4,015	3,510	2,605	2,505	2,405	3,045	2,868	3,550	3,000	3,500	4,000
마금산온천관광지	실로암온천	내국인	26,134	843	546	1,200	1,100	1,000	0	0	0	-	-	-
		외국인	61	0	2	15	0	5	0	0	0	-	-	-
		계	26,195	843	548	1,215	1,100	1,005	0	0	0	-	-	-
마금산온천관광지	에뜨외르모텔	내국인	20,050	1,800	2,000	800	700	700	1,690	1,712	1,626	2,500	3,000	3,000
		외국인	27	0	0	0	0	0	0	0	0	0	0	0
		계	20,077	1,800	2,000	800	700	700	1,690	1,712	1,626	2,500	3,000	3,000
마금산온천관광지	오아시스모텔	내국인	9,497	550	650	850	950	800	3,806	2,380	3,500	650	700	700
		외국인	46	0	0	0	0	0	0	0	0	0	0	0
		계	9,543	550	650	850	950	800	3,806	2,380	3,500	650	700	700
마금산온천관광지	우성온천	내국인	14,080	2,225	2,734	2,431	2,490	2,656	0	1,410	2,335	1,100	1,000	1,300
		외국인	64	3	5	2	3	1	0	3	5	1	2	3
		계	14,144	2,228	2,739	2,433	2,493	2,657	0	1,413	2,340	1,101	1,002	1,303
마금산온천관광지	월드킴모텔	내국인	10,466	600	600	1,100	1,000	1,100	840	630	540	500	600	700
		외국인	34	0	0	0	0	0	4	2	2	0	0	0
		계	10,500	600	600	1,100	1,000	1,100	844	632	542	500	600	700
마금산온천관광지	임페리얼모텔	내국인	8,640	400	500	700	750	730	800	500	500	800	800	1,000
		외국인	28	0	0	0	0	0	0	0	0	0	0	0
		계	8,668	400	500	700	750	730	800	500	500	800	800	1,000
마금산온천관광지	자연온천	내국인	14,362	1,300	1,000	1,000	800	700	300	180	600	1,000	1,300	1,500
		외국인	1,227	300	50	50	30	20	5	8	12	20	20	20
		계	15,589	1,400	1,050	1,050	830	720	305	188	612	1,020	1,320	1,520

<계속>

구	분	2007년		2008년												
		1월	2월	3월	4월	5월	6월	7월	8월	9월	10월	11월	12월			
☒ 창원시	☒ 장미별장	내국인	11,331	8,850	700	650	600	1,200	1,100	1,100	500	450	500	600	700	750
		외국인	65	2	0	2	0	0	0	0	0	0	0	0	0	0
		계	11,396	8,852	700	1,202	1,100	1,100	500	500	500	450	500	600	700	750
마름산온천관광지	천마신온천	내국인	66,980	58,300	4,500	4,700	4,200	5,600	4,200	4,100	4,800	5,100	5,200	4,400	5,500	6,000
		외국인	80	213	30	50	40	10	15	20	7	5	9	0	20	7
		계	67,060	58,513	4,530	4,750	4,240	5,610	4,215	4,120	4,807	5,105	5,209	4,400	5,520	6,007
마름산온천관광지	카페호텔	내국인	12,282	16,268	1,644	1,642	1,749	950	900	850	1,425	1,470	1,438	1,300	1,400	1,500
		외국인	57	0	0	0	0	0	0	0	0	0	0	0	0	0
		계	12,339	16,268	1,644	1,642	1,749	950	900	850	1,425	1,470	1,438	1,300	1,400	1,500
마름산온천관광지	하니온천	내국인	50,764	78,665	6,900	9,200	7,000	2,500	3,120	2,600	6,500	6,800	10,000	6,805	8,840	8,400
		외국인	275	390	45	58	41	30	15	10	50	65	70	2	3	1
		계	51,039	79,055	6,945	9,258	7,041	2,530	3,135	2,610	6,550	6,865	10,070	6,807	8,843	8,401
성산아트홀		내국인	736,640	770,046	32,976	31,278	56,729	63,611	75,242	71,733	53,657	29,874	54,171	93,023	103,193	104,559
		외국인	895	430	20	40	70	15	25	40	20	40	35	28	42	55
		계	737,535	770,476	32,996	31,318	56,799	63,626	75,267	71,773	53,677	29,914	54,206	93,051	103,235	104,614
주남저수지		내국인	-	-	-	-	-	-	-	-	-	-	-	-	-	-
		외국인	-	-	-	-	-	-	-	-	-	-	-	-	-	-
		계	46,761	339,623	8,527	7,995	6,779	4,919	2,292	2,295	12,395	22,438	6,012	6,413	182,065	77,493
창원경륜장		내국인	591,483	581,516	44,597	36,666	56,694	44,706	49,076	43,846	48,327	59,096	34,451	45,523	55,722	62,812
		외국인	-	0	0	0	0	0	0	0	0	0	0	0	0	0
		계	591,483	581,516	44,597	36,666	56,694	44,706	49,076	43,846	48,327	59,096	34,451	45,523	55,722	62,812
창원컨벤션센터		내국인	2,496,579	1,328,441	59,475	54,137	49,015	41,980	131,480	80,497	169,976	76,068	112,525	140,855	163,551	248,882
		외국인	7,708	9,745	465	310	319	1,359	1,278	399	410	291	262	1,910	1,902	840
		계	2,504,287	1,338,186	59,940	54,447	49,334	43,339	132,758	80,896	170,386	76,359	112,787	142,765	165,453	249,722

<계속>

구	분	2007년		2008년																		
		1월	2월	3월	4월	5월	6월	7월	8월	9월	10월	11월	12월									
☒ 마산시	국립 3.15묘지	내국인	-	-	-	-	-	-	-	-	-	-	-	-	-	-	-	-	-	-		
		외국인	-	-	-	-	-	-	-	-	-	-	-	-	-	-	-	-	-	-	-	-
		계	363,859	425,870	39,261	42,806	31,365	46,657	34,961	31,075	41,953	35,429	34,053	38,166	28,700	21,444						
돌섬유원지	내국인	276,784	363,975	3,376	3,038	9,045	18,085	18,946	7,567	5,902	10,289	5,452	150,256	129,134	2,885							
	외국인	-	-	-	-	-	-	-	-	-	-	-	-	-	-							
	계	277,271	363,975	3,376	3,038	9,045	18,085	18,946	7,567	5,902	10,289	5,452	150,256	129,134	2,885							
리베라관광호텔	내국인	6,731	3,960	407	326	413	392	303	219	305	236	170	408	424	357							
	외국인	5,672	1,878	121	85	118	131	177	176	102	138	137	258	249	186							
	계	12,403	5,838	528	411	531	523	480	395	407	374	307	666	673	543							
마산관광호텔	내국인	13,170	15,511	1,088	1,010	1,132	1,377	1,488	1,250	1,313	1,563	1,419	1,334	1,259	1,278							
	외국인	1,647	2,399	119	72	68	213	186	280	229	178	142	313	296	303							
	계	14,817	17,910	1,207	1,082	1,200	1,590	1,674	1,530	1,542	1,741	1,561	1,647	1,555	1,581							
마산시립박물관	내국인	42,450	28,498	2,096	1,418	2,466	3,780	2,483	2,244	1,987	2,503	2,531	2,968	2,239	1,783							
	외국인	618	-	43	52	35	38	45	25	12	7	13	8	-	-							
	계	43,068	28,776	2,139	1,470	2,501	3,818	2,528	2,269	1,999	2,510	2,544	2,976	2,239	1,783							
마산엠호텔	내국인	7,736	4,691	887	605	596	567	712	463	62	63	51	245	212	228							
	외국인	2,723	4,342	209	156	501	401	176	286	248	252	203	660	620	630							
	계	10,459	9,033	1,096	761	1,097	968	888	749	310	315	254	905	832	858							
문신미술관	내국인	34,014	28,466	1,859	912	1,491	7,218	1,540	2,115	2,016	2,645	1,714	2,766	2,154	2,036							
	외국인	616	-	43	52	35	52	32	28	15	10	17	8	-	-							
	계	34,630	28,758	1,902	964	1,526	7,270	1,572	2,143	2,031	2,655	1,731	2,774	2,154	2,036							
사보이관광호텔	내국인	4,483	4,021	437	180	378	437	451	374	136	134	130	387	502	475							
	외국인	6,566	3,858	347	246	358	276	207	193	180	311	320	559	568	293							
	계	11,049	7,879	784	426	736	713	658	567	316	445	450	946	1,070	768							
아리랑관광호텔	내국인	3,859	4,251	388	400	422	338	672	289	281	208	233	344	378	298							
	외국인	1,681	1,238	155	140	198	30	32	67	157	121	101	88	110	39							
	계	5,540	5,489	543	540	620	368	704	356	438	329	334	432	488	337							

<계속>

구	분	2007년	2008년	1월	2월	3월	4월	5월	6월	7월	8월	9월	10월	11월	12월
☒ 마 산 시	저도자연발생유원지	-	-	-	-	-	-	-	-	-	-	-	-	-	-
		-	-	-	-	-	-	-	-	-	-	-	-	-	-
		210,581	219,063	16,854	17,115	18,617	16,790	18,060	17,290	18,510	18,253	18,446	19,693	19,015	20,420
☒ 진 주 시	강주연못	-	-	-	-	-	-	-	-	-	-	-	-	-	-
		-	-	-	-	-	-	-	-	-	-	-	-	-	-
		-	124,618	4,069	4,325	4,879	5,495	7,727	9,560	17,587	37,056	20,595	6,769	4,720	1,836
동방관광호텔	-	-	-	-	-	-	-	-	-	-	-	-	-	-	-
	-	-	-	-	-	-	-	-	-	-	-	-	-	-	-
	23,371	27,568	2,343	1,338	1,542	2,189	2,395	1,765	1,768	2,307	1,830	3,624	5,070	1,397	
물문화관	-	-	-	-	-	-	-	-	-	-	-	-	-	-	-
	-	-	-	-	-	-	-	-	-	-	-	-	-	-	-
	70,186	61,563	1,972	2,218	4,040	10,792	7,353	5,045	3,858	3,883	5,202	11,018	3,185	3,057	
신림박물관	478,488	615,035	6,605	6,498	29,695	91,593	130,561	70,424	20,709	29,670	30,390	143,821	45,060	10,009	
	-	4,361	12	26	63	94	606	60	919	845	958	303	102	373	
	478,754	619,396	6,617	6,524	29,758	91,687	131,167	70,484	21,628	30,515	31,348	144,124	45,162	10,382	
월아산 창곡사	-	-	-	-	-	-	-	-	-	-	-	-	-	-	-
	-	-	-	-	-	-	-	-	-	-	-	-	-	-	-
	-	220,877	11,200	13,800	29,623	30,061	11,619	14,220	13,697	11,685	13,854	51,230	11,015	8,873	
진양호	-	-	-	-	-	-	-	-	-	-	-	-	-	-	-
	-	-	-	-	-	-	-	-	-	-	-	-	-	-	-
	674,245	495,956	23,380	27,106	43,193	81,185	59,996	29,840	16,929	33,802	33,653	87,416	38,680	20,776	
진양호 동물원	-	148,047	7,049	8,349	12,989	24,398	18,594	9,547	5,015	10,163	10,148	24,888	10,984	5,923	
	-	980	18	60	50	204	155	79	115	80	50	88	68	13	
	-	149,027	7,067	8,409	13,039	24,602	18,749	9,626	5,130	10,243	10,198	24,976	11,052	5,936	
진주성	2,382,870	3,039,021	55,607	41,632	51,214	113,067	368,835	176,201	73,781	67,323	72,690	1,879,232	101,869	37,570	
	36,454	51,110	3,073	3,088	2,473	5,110	6,116	5,984	1,354	1,268	1,521	17,050	2,159	1,914	
	2,419,324	3,090,131	58,680	44,720	53,687	118,177	374,951	182,185	75,135	68,591	74,211	1,896,282	104,028	39,484	

<계속>

구	분	2008년														
		1월	2월	3월	4월	5월	6월	7월	8월	9월	10월	11월	12월			
진해시	대장동 자연발생유원지 (성홍사계곡)	내국인	29,034	29,937	-	-	-	-	7,112	21,013	1,812	-	-	-		
		외국인	-	42	-	-	-	-	12	21	9	-	-	-		
		계	29,071	29,979	-	-	-	-	7,124	21,034	1,821	-	-	-		
성홍사	용원, 수처해안	내국인	-	-	-	-	-	-	-	-	-	-	-	-		
		외국인	-	-	-	-	-	-	-	-	-	-	-	-		
		계	36,704	39,810	2,380	4,172	2,747	3,305	2,394	2,755	4,628	4,467	3,265	2,110		
용원컨트리클럽	장복산공원	내국인	909,354	913,457	22,135	18,632	326,726	255,716	46,452	53,435	39,980	56,695	29,640	36,323	17,130	10,593
		외국인	145,811	157,478	9,494	10,319	12,687	12,984	15,072	14,987	15,416	14,592	13,581	14,706	12,735	10,905
		계	146,053	157,591	9,498	10,332	12,706	13,005	15,115	14,988	15,417	14,598	13,581	14,707	12,737	10,907
제황산공원-진해탑	진해해양공원	내국인	-	-	-	-	-	-	-	-	-	-	-	-	-	-
		외국인	-	-	-	-	-	-	-	-	-	-	-	-	-	-
		계	2,181,006	2,296,079	16,783	15,896	350,077	1,522,316	86,680	89,610	47,765	78,014	44,761	17,193	14,830	12,134
파크랜드	파크랜드	내국인	-	-	-	-	-	-	-	-	-	-	-	-	-	-
		외국인	-	-	-	-	-	-	-	-	-	-	-	-	-	-
		계	977,581	1,043,970	8,434	12,464	311,905	572,424	14,972	11,430	18,982	29,571	24,867	11,668	13,260	13,993
파크랜드	파크랜드	내국인	283,906	311,860	13,348	16,067	24,735	57,810	49,134	29,862	17,658	26,741	22,089	28,797	15,459	10,160
		외국인	1,132	1,173	57	89	97	301	167	92	91	97	109	38	20	15
		계	285,038	313,033	13,405	16,156	24,832	58,111	49,301	29,954	17,749	26,838	22,198	28,835	15,479	10,175
파크랜드	파크랜드	내국인	171,359	179,994	42,431	12,898	6,395	27,304	25,440	6,062	9,810	13,325	4,453	18,227	4,653	8,996
		외국인	429	431	57	32	32	124	36	15	22	23	14	33	8	35
		계	171,788	180,425	42,488	12,930	6,427	27,428	25,476	6,077	9,832	13,348	4,467	18,260	4,661	9,031

<계속>

구	영	시	2008년											
			1월	2월	3월	4월	5월	6월	7월	8월	9월	10월	11월	12월
☒ 통영시	한산도 제송당	내국인	313,213	14,558	11,689	53,576	77,068	32,448	28,371	48,188	15,265	40,789	32,346	16,765
		외국인	2,056	-	-	-	-	-	-	-	-	264	64	90
		계	315,269	14,558	11,689	53,576	77,068	32,448	28,371	48,188	15,265	41,053	32,410	16,855
해저터널		내국인	-	-	-	-	-	-	-	-	-	-	-	
		외국인	-	-	-	-	-	-	-	-	-	-	-	
	계	270,487	5,113	10,179	14,958	17,216	14,220	15,883	28,944	16,809	20,176	19,540	18,888	
☒ 사천시	남일대해수욕장	내국인	-	-	-	-	-	-	-	-	-	-	-	
		외국인	-	-	-	-	-	-	-	-	-	-	-	
		계	236,159	-	-	-	-	-	83,906	132,841	19,412	-	-	-
백천사		내국인	-	-	-	-	-	-	-	-	-	-	-	
		외국인	-	-	-	-	-	-	-	-	-	-	-	
	계	1,047,386	14,975	19,768	239,750	308,226	137,010	68,889	67,661	101,903	31,493	36,615	26,442	
봉명산 다솔사		내국인	-	-	-	-	-	-	-	-	-	-	-	
		외국인	-	-	-	-	-	-	-	-	-	-	-	
	계	86,004	5,564	7,557	8,128	13,518	5,415	8,066	9,476	6,846	7,099	6,105	5,150	
비토섬생태관광(별주부전)		내국인	-	-	-	-	-	-	-	-	-	-	-	
		외국인	-	-	-	-	-	-	-	-	-	-	-	
	계	49,859	2,087	2,152	9,213	8,080	5,765	6,255	4,805	3,764	2,887	2,560	1,839	
삼천포유람선		내국인	1,341,120	1,058,624	8,195	339,475	297,042	212,175	16,391	16,450	5,862	35,505	48,053	29,124
		외국인	158	313	5	12	9	5	96	82	37	8	26	13
	계	1,341,278	1,058,937	8,200	339,487	297,051	212,180	16,487	16,532	5,899	35,513	48,079	29,137	
신진공원		내국인	-	-	-	-	-	-	-	-	-	-	-	
		외국인	-	-	-	-	-	-	-	-	-	-	-	
	계	69,946	3,099	6,159	213,946	106,925	36,030	3,551	3,693	4,326	8,378	4,840	4,162	

<계속>

구	분	2007년	2008년	1월	2월	3월	4월	5월	6월	7월	8월	9월	10월	11월	12월
☒ 사 천 시 ☒ 창신·삼천포대학교	내국인	-	-	-	-	-	-	-	-	-	-	-	-	-	-
	외국인	-	-	-	-	-	-	-	-	-	-	-	-	-	-
	계	1,372,739	1,417,670	40,178	49,732	101,363	197,321	253,661	112,740	114,281	181,650	160,320	69,662	64,780	71,982
	항공우주박물관	1,480,737	762,394	10,846	16,270	33,142	232,044	203,027	144,995	16,000	19,000	9,700	48,800	20,970	7,600
	2,031	1,675	13	18	37	18	32	44	702	597	68	54	9	83	
계	1,482,768	764,069	10,859	16,288	33,179	232,062	203,059	145,039	16,702	19,597	9,768	48,854	20,979	7,683	
☒ 김 해 시 ☒ 가야 컨트리클럽	내국인	303,236	235,808	13,327	15,627	20,549	19,116	23,093	22,587	23,909	23,754	20,421	20,122	17,486	15,817
	외국인	-	-	-	-	-	-	-	-	46	41	37	-	-	-
	계	303,900	235,932	13,327	15,627	20,549	19,116	23,093	22,587	23,955	23,795	20,458	20,122	17,486	15,817
	가야랜드	50,782	30,532	1,403	1,266	2,059	5,013	11,026	2,102	895	1,516	1,146	2,267	1,326	513
	-	-	-	-	-	-	-	-	-	-	-	-	-	-	
계	51,032	30,532	1,403	1,266	2,059	5,013	11,026	2,102	895	1,516	1,146	2,267	1,326	513	
가야문화예술평	내국인	52,474	52,385	1,907	1,520	2,823	5,213	7,403	6,095	7,310	3,826	7,821	6,110	2,036	321
	외국인	606	648	46	41	72	65	121	34	60	27	73	37	64	8
	계	53,080	53,033	1,953	1,561	2,895	5,278	7,524	6,129	7,370	3,853	7,894	6,147	2,100	329
	국립 김해 박물관	274,777	309,517	16,078	13,154	14,018	35,396	33,222	16,553	21,289	42,841	25,554	49,521	25,474	16,417
	2,589	3,207	59	78	184	399	439	273	161	351	309	274	288	392	
계	277,366	312,724	16,137	13,232	14,202	35,795	33,661	16,826	21,450	43,192	25,863	49,795	25,762	16,809	
김해시 청소년수련관	내국인	29,677	38,499	2,583	4,429	2,991	3,461	4,107	3,270	5,798	5,248	2,764	1,648	1,000	1,200
	외국인	-	-	-	-	-	-	-	-	-	-	-	-	-	-
	계	29,677	38,499	2,583	4,429	2,991	3,461	4,107	3,270	5,798	5,248	2,764	1,648	1,000	1,200
	김해천문대	108,714	328,439	32,448	26,752	24,811	25,328	41,601	14,408	21,900	73,741	19,584	20,557	17,161	10,148
	-	-	1	24	9	8	14	17	12	-	-	-	-	-	
계	108,806	328,524	32,449	26,776	24,820	25,336	41,615	14,425	21,912	73,741	19,584	20,557	17,161	10,148	

<계속>

구	분	2007년	2008년	1월	2월	3월	4월	5월	6월	7월	8월	9월	10월	11월	12월
☒	김해시														
	노무현대통령생가	-	-	-	-	-	-	-	-	-	-	-	-	-	-
	내국인	-	-	-	-	-	-	-	-	-	-	-	-	-	-
	외국인	-	-	-	-	-	-	-	-	-	-	-	-	-	-
	계	-	849,148	11,436	71,923	106,838	133,244	147,429	84,590	46,343	60,521	39,216	57,238	60,670	29,700
	대성동 고분군	-	-	-	-	-	-	-	-	-	-	-	-	-	-
	내국인	-	-	-	-	-	-	-	-	-	-	-	-	-	-
	외국인	-	-	-	-	-	-	-	-	-	-	-	-	-	-
	계	97,332	180,087	3,758	3,840	4,498	93,318	24,546	2,930	4,327	6,286	8,067	18,406	6,040	4,071
	도자기체험	25,144	19,128	98	110	125	60	85	100	4,800	7,200	4,500	1,200	600	250
	내국인	-	818	27	56	85	20	30	30	120	130	150	103	52	15
	외국인	-	19,946	125	166	210	80	115	130	4,920	7,330	4,650	1,303	652	265
	계	48,629	39,478	1,497	1,185	3,571	4,629	4,069	2,751	4,694	4,954	1,215	5,113	4,069	1,731
	무척관광예술원	1,579	1,168	75	53	127	138	108	83	234	247	61	16	14	12
	내국인	50,208	40,646	1,572	1,238	3,698	4,767	4,177	2,834	4,928	5,201	1,276	5,129	4,083	1,743
	외국인	507,824	377,766	28,886	16,124	18,212	19,011	37,510	34,125	36,154	44,279	31,079	31,454	35,461	45,471
	계	511,843	378,162	29,035	16,245	18,338	19,011	37,510	34,125	36,154	44,279	31,079	31,454	35,461	45,471
	문화의전당	-	-	-	-	-	-	-	-	-	-	-	-	-	-
	내국인	-	-	-	-	-	-	-	-	-	-	-	-	-	-
	외국인	-	-	-	-	-	-	-	-	-	-	-	-	-	-
	계	-	163,825	8,071	7,978	15,896	45,548	18,479	7,880	7,173	11,451	11,076	19,689	8,160	2,424
	수로왕릉	157,663	191,361	8,042	8,547	14,090	49,975	21,311	9,827	7,492	12,234	12,170	33,348	10,230	4,095
	내국인	2,809	4,460	198	494	429	1,020	297	281	260	411	154	336	454	126
	외국인	160,472	195,821	8,240	9,041	14,519	50,995	21,608	10,108	7,752	12,645	12,324	33,684	10,684	4,221
	계	-	-	-	-	-	-	-	-	-	-	-	-	-	-
	수로왕비릉	-	-	-	-	-	-	-	-	-	-	-	-	-	-
	내국인	-	-	-	-	-	-	-	-	-	-	-	-	-	-
	외국인	-	-	-	-	-	-	-	-	-	-	-	-	-	-
	계	-	133,345	7,365	6,841	12,795	35,344	12,236	5,525	6,292	9,229	9,651	20,910	5,590	1,567
	장유 대청계곡	-	-	-	-	-	-	-	-	-	-	-	-	-	-
	내국인	-	-	-	-	-	-	-	-	-	-	-	-	-	-
	외국인	-	-	-	-	-	-	-	-	-	-	-	-	-	-
	계	322,157	324,066	302	287	380	10,014	29,962	63,650	64,252	102,646	42,342	3,738	3,350	3,143

<계속>

구	분	2007년	2008년		1월	2월	3월	4월	5월	6월	7월	8월	9월	10월	11월	12월			
☒ 김해시	장유온천	내국인	540,351	-	44,000	44,000	14,000	0	-	-	-	-	-	-	-	-	-		
		외국인	-	-	0	-	0	-	-	-	-	-	-	-	-	-	-	-	
		계	540,961	-	44,000	44,000	14,000	0	-	-	-	-	-	-	-	-	-	-	
	장척계곡	내국인	-	-	-	-	-	-	-	-	-	-	-	-	-	-	-	-	-
		외국인	-	-	-	-	-	-	-	-	-	-	-	-	-	-	-	-	-
		계	5,274	5,448	151	149	195	144	261	390	1,006	1,320	1,611	80	70	71	71	71	
	클레이아크	내국인	93,409	108,390	5,989	3,844	7,934	11,653	10,389	6,710	4,527	9,265	5,317	18,635	16,526	7,601	7,601	7,601	7,601
		외국인	1,063	878	42	38	9	37	150	79	18	19	122	200	128	36	36	36	36
		계	94,472	109,268	6,031	3,882	7,943	11,690	10,539	6,789	4,545	9,284	5,439	18,835	16,654	7,637	7,637	7,637	7,637
	함림민속박물관	내국인	59,850	-	-	-	-	-	-	-	-	-	-	-	-	-	-	-	-
외국인		560	-	-	-	-	-	-	-	-	-	-	-	-	-	-	-	-	
계		60,410	76,117	3,889	5,722	8,431	8,848	9,293	10,065	3,906	5,720	8,430	5,505	3,440	2,868	2,868	2,868	2,868	
한옥체험관	내국인	78,846	102,823	4,328	3,926	6,072	11,504	10,403	6,708	8,016	10,589	9,637	10,064	10,610	10,966	10,966	10,966	10,966	
	외국인	4,780	10,037	146	249	542	1,029	564	505	652	1,216	296	1,680	1,541	1,617	1,617	1,617	1,617	
	계	83,626	112,860	4,474	4,175	6,614	12,533	10,967	7,213	8,668	11,805	9,933	11,744	12,151	12,583	12,583	12,583	12,583	
☒ 밀양시	가지산	내국인	-	-	-	-	-	-	-	-	-	-	-	-	-	-	-	-	
		외국인	-	-	-	-	-	-	-	-	-	-	-	-	-	-	-	-	
		계	3,341,319	2,372,556	131,776	107,509	95,499	168,598	164,603	172,610	306,673	309,063	309,081	204,829	192,430	209,885	209,885	209,885	209,885
	만어사	내국인	-	-	-	-	-	-	-	-	-	-	-	-	-	-	-	-	-
		외국인	-	-	-	-	-	-	-	-	-	-	-	-	-	-	-	-	-
		계	118,034	148,902	7,786	8,223	7,290	8,080	9,688	9,150	16,592	19,376	17,913	13,892	15,600	15,312	15,312	15,312	15,312
	밀양꽃세미마을	내국인	-	79,642	970	675	474	8,772	11,141	9,328	8,782	13,257	12,950	5,821	4,522	2,950	2,950	2,950	2,950
		외국인	-	79	5	7	6	3	4	2	6	9	11	6	9	11	11	11	11
		계	-	79,721	975	682	480	8,775	11,145	9,330	8,788	13,266	12,961	5,827	4,531	2,961	2,961	2,961	2,961

<계속>

구	분	2008년																	
		1월	2월	3월	4월	5월	6월	7월	8월	9월	10월	11월	12월						
☒ 민양시 ☒	밀양댐	내국인	-	-	-	-	-	-	-	-	-	-	-	-	-	-	-	-	
		외국인	-	-	-	-	-	-	-	-	-	-	-	-	-	-	-	-	-
		계	122,913	6,130	5,987	9,000	10,513	8,420	13,282	14,543	12,183	12,532	13,090	11,618					
밀양영남루	내국인	-	-	-	-	-	-	-	-	-	-	-	-	-	-	-	-	-	
	외국인	-	-	-	-	-	-	-	-	-	-	-	-	-	-	-	-	-	
	계	286,467	14,859	12,594	16,298	20,647	17,370	26,737	28,302	26,370	36,414	36,460	36,859						
사명대사 유적지	내국인	192,535	1,664	1,201	2,375	2,307	2,393	1,060	1,680	1,250	2,200	4,130	2,423						
	외국인	289	295	17	38	46	29	16	24	27	18	24	15						
	계	192,824	24,725	1,218	2,413	2,353	2,422	1,076	1,704	1,277	2,218	4,154	2,438						
사자평	내국인	-	-	-	-	-	-	-	-	-	-	-	-	-	-	-	-	-	
	외국인	-	-	-	-	-	-	-	-	-	-	-	-	-	-	-	-	-	
	계	2,156,214	2,529,503	94,164	172,528	207,339	193,790	306,834	335,149	315,357	222,985	243,120	245,619						
삼랑진 양수발전처	내국인	-	-	-	-	-	-	-	-	-	-	-	-	-	-	-	-	-	
	외국인	-	-	-	-	-	-	-	-	-	-	-	-	-	-	-	-	-	
	계	111,251	113,955	5,987	8,414	8,697	8,600	12,967	13,192	12,825	10,120	9,700	10,115						
얼음골	내국인	112,208	1,526	1,754	5,769	11,730	7,562	29,070	47,770	5,662	8,965	7,801	1,355						
	외국인	311	241	8	21	38	9	27	34	25	22	22	12						
	계	112,519	130,949	1,762	5,790	11,768	7,571	29,097	47,804	5,687	8,987	7,823	1,367						
평리녹색농촌체험마을	내국인	-	9,620	692	302	387	424	1,410	2,071	262	2,080	1,297	17						
	외국인	-	94	4	2	4	3	14	13	22	14	9	1						
	계	-	9,714	696	304	391	427	1,424	2,084	284	2,094	1,306	18						
표충비각	내국인	-	-	-	-	-	-	-	-	-	-	-	-	-	-	-	-	-	
	외국인	-	-	-	-	-	-	-	-	-	-	-	-	-	-	-	-	-	
	계	108,991	131,883	9,422	9,918	9,902	9,890	15,147	15,196	15,057	12,505	10,660	11,534						
표충사	내국인	-	-	-	-	-	-	-	-	-	-	-	-	-	-	-	-	-	
	외국인	-	-	-	-	-	-	-	-	-	-	-	-	-	-	-	-	-	
	계	2,923,942	3,023,817	168,015	171,238	191,912	183,880	351,376	383,617	360,951	291,633	294,920	296,693						

<계속>

구	분	2007년		2008년													
		1월	2월	3월	4월	5월	6월	7월	8월	9월	10월	11월	12월				
☒ 거제시	거제관광호텔한양(주)	내국인	10,974	5,825	908	1,234	1,100	390	420	1,140	13	3	15	219	208	175	
		외국인	1,320	1,689	12	16	20	23	64	23	64	420	850	227	16	12	6
		계	12,294	7,514	920	1,250	1,120	413	443	1,204	1,204	483	853	242	235	220	181
거제도해수온천	내국인	510,400	409,490	37,583	37,698	32,710	41,367	43,768	36,792	27,650	36,810	21,104	21,104	24,708	32,053	37,247	
	외국인	-	0	0	0	0	0	0	0	0	0	0	0	0	0	0	
	계	524,999	409,490	37,583	37,698	32,710	41,367	43,768	36,792	27,650	36,810	21,104	21,104	24,708	32,053	37,247	
거제박물관	내국인	18,103	20,610	282	89	146	372	2,689	2,180	9,563	1,342	272	1,448	873	1,354		
	외국인	-	104	2	4	18	0	0	0	5	3	3	63	3	3		
	계	18,147	20,714	284	93	164	372	2,689	2,180	9,568	1,345	275	1,511	876	1,357		
거제삼성호텔	내국인	-	15,183	1,362	1,440	1,356	1,897	2,056	1,263	634	418	923	1,432	956	1,446		
	외국인	-	19,532	1,180	939	1,329	1,375	1,340	1,304	2,583	3,760	1,329	1,521	1,539	1,333		
	계	-	34,715	2,542	2,379	2,685	3,272	3,396	2,567	3,217	4,178	2,252	2,953	2,495	2,779		
거제자연휴양림	내국인	58,160	30,246	791	790	1,894	2,018	5,193	2,105	3,906	8,427	1,156	1,644	1,409	913		
	외국인	-	0	0	0	0	0	0	0	0	0	0	0	0	0		
	계	58,295	30,246	791	790	1,894	2,018	5,193	2,105	3,906	8,427	1,156	1,644	1,409	913		
거제웨디리호텔	내국인	-	10,648	864	616	612	820	1,100	780	1,540	2,200	440	688	504	484		
	외국인	-	-	-	-	-	0	0	0	0	0	0	0	0	0		
	계	-	10,648	864	616	612	820	1,100	780	1,540	2,200	440	688	504	484		
구조라해수욕장	내국인	-	-	-	-	-	-	-	-	-	-	-	-	-	-		
	외국인	-	-	-	-	-	-	-	-	-	-	-	-	-	-		
	계	-	-	-	-	-	-	-	-	-	-	-	-	-	-		
김영삼전대통령생가	내국인	-	-	-	-	-	-	-	-	-	-	-	-	-	-		
	외국인	-	-	-	-	-	-	-	-	-	-	-	-	-	-		
	계	-	251,991	-	-	-	-	-	-	119,999	131,992	-	-	-	-		
농소해수욕장	내국인	-	79,056	4,970	3,809	5,596	12,622	8,742	5,450	7,897	10,971	3,180	5,650	5,415	4,754		
	외국인	-	-	-	-	-	-	-	-	-	-	-	-	-	-		
	계	-	10,251	-	-	-	-	-	-	5,896	4,355	-	-	-	-		

<계속>

구	분	2007년	2008년	1월	2월	3월	4월	5월	6월	7월	8월	9월	10월	11월	12월	
☒ 거 제 시 ☒	함목해수욕장	내국인	-	-	-	-	-	-	-	-	-	-	-	-	-	
		외국인	-	-	-	-	-	-	-	-	-	-	-	-	-	
		계	10,650	-	-	-	-	-	-	-	4,999	5,651	-	-	-	
	해금강 테마박물관	내국인	44,403	77,207	2,309	1,871	3,230	7,000	14,000	6,000	5,997	12,141	2,369	6,150	3,000	13,140
		외국인	-	1,000	10	10	10	0	0	0	0	0	0	500	210	260
		계	44,708	78,207	2,319	1,881	3,240	7,000	14,000	6,000	5,997	12,141	2,369	6,650	3,210	13,400
	해금강, 외도	내국인	1,133,755	1,035,592	33,183	28,249	65,975	163,787	170,594	79,541	81,548	178,588	43,031	102,419	56,764	31,913
		외국인	-	0	0	0	0	0	0	0	0	0	0	0	0	0
		계	1,133,755	1,035,592	33,183	28,249	65,975	163,787	170,594	79,541	81,548	178,588	43,031	102,419	56,764	31,913
	황포해수욕장	내국인	-	-	-	-	-	-	-	-	-	-	-	-	-	-
외국인		-	-	-	-	-	-	-	-	-	-	-	-	-	-	
계		6,515	-	-	-	-	-	-	-	2,998	3,517	-	-	-	-	
흥남해수욕장	내국인	-	-	-	-	-	-	-	-	-	-	-	-	-	-	
	외국인	-	-	-	-	-	-	-	-	-	-	-	-	-	-	
	계	-	5,009	-	-	-	-	-	-	1,998	3,011	-	-	-	-	
☒ 양 산 시 ☒	내원사	내국인	144,463	136,584	3,651	3,804	5,815	7,339	10,130	8,121	20,579	33,683	7,225	13,663	18,652	3,922
		외국인	-	-	-	-	0	0	0	0	-	-	-	-	-	-
		계	144,463	136,584	3,651	3,804	5,815	7,339	10,130	8,121	20,579	33,683	7,225	13,663	18,652	3,922
	양산뉴웰드스키장	내국인	-	293,873	107,740	100,250	10,130	-	-	-	-	-	-	-	-	75,753
		외국인	-	-	-	-	-	-	-	-	-	-	-	-	-	-
		계	-	293,873	107,740	100,250	10,130	-	-	-	-	-	-	-	-	75,753
	통도 환타지아	내국인	597,376	534,845	62,168	33,565	53,284	58,937	88,483	30,450	38,166	42,597	39,688	52,372	18,567	16,568
		외국인	-	-	-	-	0	0	0	0	-	-	-	-	-	-
		계	597,691	534,845	62,168	33,565	53,284	58,937	88,483	30,450	38,166	42,597	39,688	52,372	18,567	16,568

<계속>

구	분	2007년	2008년	1월	2월	3월	4월	5월	6월	7월	8월	9월	10월	11월	12월
---	---	-------	-------	----	----	----	----	----	----	----	----	----	-----	-----	-----

☒ 양 산 시 ☒	내국인	459,344	474,001	27,871	27,005	37,699	58,982	53,507	32,531	32,236	58,391	28,638	48,134	45,890	23,117
	외국인	6,454	7,378	204	92	616	585	510	547	443	632	922	1,427	915	485
	계	465,798	481,379	28,075	27,097	38,315	59,567	54,017	33,078	32,679	59,023	29,560	49,561	46,805	23,602

☒ 의 형 군 ☒	내국인	-	5,404	116	122	223	492	504	476	540	530	490	647	621	643
	외국인	-	-	-	-	-	-	-	-	-	-	-	-	-	-
	계	-	5,404	116	122	223	492	504	476	540	530	490	647	621	643
벽계관광지	내국인	50,644	-	-	-	-	0	0	0	20,384	30,569	4,249	0	0	0
	외국인	-	-	-	-	-	-	-	-	-	-	-	-	-	-
	계	50,644	-	-	-	-	0	0	0	20,384	30,569	4,249	0	0	0
일봉사	내국인	-	-	-	-	-	-	-	-	-	-	-	-	-	-
	외국인	-	-	-	-	-	-	-	-	-	-	-	-	-	-
	계	-	-	-	-	-	-	-	-	-	-	-	-	-	-
총익사	내국인	255,739	377,637	10,626	11,033	13,504	38,055	37,897	34,330	40,873	39,845	35,621	40,498	38,565	36,790
	외국인	-	-	-	-	-	-	-	-	-	-	-	-	-	-
	계	255,739	377,637	10,626	11,033	13,504	38,055	37,897	34,330	40,873	39,845	35,621	40,498	38,565	36,790
호암 이병철 생가	내국인	-	-	-	-	-	-	-	-	-	-	-	-	-	-
	외국인	-	-	-	-	-	-	-	-	-	-	-	-	-	-
	계	-	-	-	-	-	-	-	-	-	-	-	-	-	-
합 안 군 ☒	내국인	459,344	474,001	27,871	27,005	37,699	58,982	53,507	32,531	32,236	58,391	28,638	48,134	45,890	23,117
	외국인	6,454	7,378	204	92	616	585	510	547	443	632	922	1,427	915	485
	계	465,798	481,379	28,075	27,097	38,315	59,567	54,017	33,078	32,679	59,023	29,560	49,561	46,805	23,602
도항.말산리 고분군	내국인	-	-	-	-	-	-	-	-	-	-	-	-	-	-
	외국인	-	-	-	-	-	-	-	-	-	-	-	-	-	-
	계	-	-	-	-	-	-	-	-	-	-	-	-	-	-
여항산	내국인	75,942	76,903	4,652	3,316	4,334	9,585	8,014	5,825	7,141	6,370	7,311	6,577	5,890	7,888
	외국인	-	-	-	-	-	-	-	-	-	-	-	-	-	-
	계	75,942	76,903	4,652	3,316	4,334	9,585	8,014	5,825	7,141	6,370	7,311	6,577	5,890	7,888
합 안 군 ☒	내국인	173,931	153,729	5,359	5,726	6,994	12,368	13,661	16,205	15,654	14,354	15,585	16,152	15,245	16,426
	외국인	-	-	-	-	-	-	-	-	-	-	-	-	-	-
	계	173,931	153,729	5,359	5,726	6,994	12,368	13,661	16,205	15,654	14,354	15,585	16,152	15,245	16,426

<계속>

구분	2008년											
	1월	2월	3월	4월	5월	6월	7월	8월	9월	10월	11월	12월
합안군	-	-	-	-	-	-	-	-	-	-	-	-
	-	-	-	-	-	-	-	-	-	-	-	-
	88,365	4,008	4,547	8,929	11,175	7,960	6,936	6,940	7,563	8,785	8,010	8,401
내국인	19,910	488	591	2,166	2,007	1,271	1,784	2,047	2,139	3,363	2,188	578
외국인	227	6	8	18	0	5	-	-	-	4	2	-
계	18,899	1,294	599	2,184	2,007	1,276	1,784	2,047	2,139	3,367	2,190	578
창녕군	-	-	-	-	-	-	-	-	-	-	-	-
	-	-	-	-	-	-	-	-	-	-	-	-
	105,303	8,929	4,547	8,929	11,175	7,960	6,936	6,940	7,563	8,785	8,010	8,401
내국인	18,672	488	591	2,166	2,007	1,271	1,784	2,047	2,139	3,363	2,188	578
외국인	227	6	8	18	0	5	-	-	-	4	2	-
계	18,899	1,294	599	2,184	2,007	1,276	1,784	2,047	2,139	3,367	2,190	578
레이크힐스호텔 부곡	151,675	546	853	820	1,759	396	820	1,759	396	402	1,380	1,024
	2,245	15	32	2	13	12	2	13	12	4	16	20
	153,920	709	885	822	1,772	408	822	1,772	408	406	1,396	1,044
내국인	196,866	1,123	806	1,825	511	102	728	803	197	595	554	199
외국인	-	0	-	-	-	-	-	-	-	96	0	0
계	199,932	1,123	806	1,825	511	102	728	803	197	691	554	199
부곡파크관광호텔	150,663	2,459	2,089	412	233	163	357	502	687	894	1,087	1,292
	-	0	-	-	-	-	-	-	-	0	0	0
	152,691	1,925	2,089	412	233	163	357	502	687	894	1,087	1,292
내국인	816,241	53,188	51,547	34,507	45,369	44,569	140,083	157,976	17,040	19,014	14,666	20,917
외국인	10,103	463	426	37	8	38	20	5	-	0	0	0
계	826,344	53,651	51,973	34,544	45,377	44,607	140,103	157,981	17,040	19,014	14,666	20,917
우포늪	-	-	-	-	-	-	-	-	-	-	-	-
	-	-	-	-	-	-	-	-	-	-	-	-
	251,096	12,264	27,391	35,312	46,357	38,065	31,430	54,366	33,360	333,394	188,385	43,622
내국인	339,812	18,962	22,856	5,320	5,440	3,660	13,612	14,720	4,050	7,745	10,850	13,095
외국인	4,445	22	65	12	19	4	-	-	-	0	0	0
계	344,257	18,984	22,921	5,332	5,459	3,664	13,612	14,720	4,050	7,745	10,850	13,095

<계속>

구	분	2007년	2008년	1월	2월	3월	4월	5월	6월	7월	8월	9월	10월	11월	12월
창녕군	창녕박물관	내국인	32,895	1,215	1,016	2,376	4,012	3,912	5,548	3,863	3,342	3,410	1,902	968	1,331
		외국인	-	26	12	43	28	30	-	11	15	34			
		계	33,116	1,241	1,028	2,419	4,040	3,912	5,578	3,410	3,875	3,352	3,410	1,913	983
화왕산군립공원	내국인	238,706	207,330	4,433	3,768	6,381	12,660	6,728	3,268	4,678	8,033	18,273	87,704	46,175	5,229
	외국인	1,586	485	67	25	55	72	19	32	72	15	30	64	27	7
	계	240,292	207,815	4,500	3,793	6,436	12,732	6,747	3,300	4,750	8,048	18,303	87,768	46,202	5,236
고성군	거류산	내국인	-	-	-	-	-	-	-	-	-	-	-	-	-
		외국인	-	-	-	-	-	-	-	-	-	-	-	-	-
		계	79,597	84,271	6,397	5,318	6,576	6,961	6,197	6,850	6,543	12,985	8,322	6,323	5,835
공룡박물관	내국인	310,861	327,748	16,945	15,080	18,310	33,052	59,672	25,255	24,598	47,636	13,825	35,542	20,425	17,408
	외국인	295	520	22	18	20	98	103	85	1	2	42	59	32	38
	계	311,156	328,268	16,967	15,098	18,330	33,150	59,775	25,340	24,599	47,638	13,867	35,601	20,457	17,446
당항포	내국인	243,915	236,012	8,043	7,157	11,346	34,057	39,307	14,551	18,588	46,696	11,217	31,553	13,497	0
	외국인	162	592	17	19	22	77	59	71	49	104	38	34	102	0
	계	244,077	236,604	8,060	7,176	11,368	34,134	39,366	14,622	18,637	46,800	11,255	31,587	13,599	0
문수암	내국인	-	-	-	-	-	-	-	-	-	-	-	-	-	-
	외국인	-	-	-	-	-	-	-	-	-	-	-	-	-	-
	계	97,903	114,912	7,743	7,124	8,821	8,222	8,199	8,855	8,921	21,582	10,721	8,841	7,935	7,948
상족암 군립공원	내국인	-	-	-	-	-	-	-	-	-	-	-	-	-	-
	외국인	-	-	-	-	-	-	-	-	-	-	-	-	-	-
	계	302,255	363,508	23,875	22,845	25,881	24,036	25,552	26,110	41,771	44,429	33,584	40,985	27,655	26,785
옥천사	내국인	44,947	61,082	3,785	4,010	4,236	5,825	5,210	5,521	4,720	5,100	4,110	6,325	6,210	6,010
	외국인	116	259	17	18	22	48	32	33	8	20	10	18	23	10
	계	45,063	61,321	3,802	4,028	4,258	5,873	5,242	5,554	4,728	5,120	4,120	6,343	6,233	6,020

<계속>

구	성	군	분	2007년	2008년	1월	2월	3월	4월	5월	6월	7월	8월	9월	10월	11월	12월
---	---	---	---	-------	-------	----	----	----	----	----	----	----	----	----	-----	-----	-----

☒ **고 성 군**

운행사	내국인	-	-	-	-	-	-	-	-	-	-	-	-	-	-	-	-
	외국인	-	-	-	-	-	-	-	-	-	-	-	-	-	-	-	-
	계	79,005	87,043	5,764	5,103	6,151	6,360	5,986	6,195	7,424	15,685	7,643	7,279	6,880	6,573		
적석산	내국인	-	-	-	-	-	-	-	-	-	-	-	-	-	-	-	-
	외국인	-	-	-	-	-	-	-	-	-	-	-	-	-	-	-	-
	계	59,455	68,221	4,310	4,229	5,268	4,949	5,031	6,070	6,255	11,524	5,546	5,307	5,005	4,727		

☒ **남 해 군**

관광유람선(리브크루즈호)	내국인	48,616	43,580	200	0	880	11,000	9,500	3,500	5,500	6,500	1,000	3,000	1,000	3,000	1,500	1,000
	외국인	1,789	1,950	0	0	20	200	300	100	450	550	30	100	30	100	100	100
	계	50,405	45,530	200	0	900	11,200	9,800	3,600	3,600	5,950	7,050	1,030	3,100	1,030	3,100	1,600
남해스포츠파크	내국인	-	-	-	-	-	-	-	-	-	-	-	-	-	-	-	-
	외국인	-	-	-	-	-	-	-	-	-	-	-	-	-	-	-	-
	계	404,141	503,171	13,035	18,320	23,250	50,700	55,800	57,500	60,500	68,435	61,155	34,356	31,350	28,770		
망운산	내국인	-	-	-	-	-	-	-	-	-	-	-	-	-	-	-	-
	외국인	-	-	-	-	-	-	-	-	-	-	-	-	-	-	-	-
	계	212,709	318,049	12,220	11,670	11,860	40,500	50,400	52,000	30,450	39,900	38,100	13,125	8,875	8,949		
상주해수욕장	내국인	-	-	-	-	-	-	-	-	-	-	-	-	-	-	-	-
	외국인	-	-	-	-	-	-	-	-	-	-	-	-	-	-	-	-
	계	636,576	711,723	8,420	11,450	16,390	45,200	74,900	85,000	145,200	150,290	51,600	42,190	40,430	40,653		
송정해수욕장	내국인	-	-	-	-	-	-	-	-	-	-	-	-	-	-	-	-
	외국인	-	-	-	-	-	-	-	-	-	-	-	-	-	-	-	-
	계	235,204	237,281	1,015	1,213	1,458	10,600	13,150	30,500	45,150	48,620	27,615	21,502	18,730	17,728		
이락사	내국인	-	-	-	-	-	-	-	-	-	-	-	-	-	-	-	-
	외국인	-	-	-	-	-	-	-	-	-	-	-	-	-	-	-	-
	계	574,197	701,800	22,210	35,350	45,600	55,100	60,350	65,500	69,650	93,400	37,950	80,790	64,400	71,500		

<계속>

구		2007년		2008년											
분		1월	2월	3월	4월	5월	6월	7월	8월	9월	10월	11월	12월		
☒ 남 해 군 ☒	충렬사(거북선)	-	-	-	-	-	-	-	-	-	-	-	-		
		-	-	-	-	-	-	-	-	-	-	-	-		
		244,521	299,910	9,055	14,085	20,225	32,500	35,500	38,500	37,715	42,900	19,500	11,055	10,425	28,450
한려해상국립공원 금산	-	-	-	-	-	-	-	-	-	-	-	-	-		
	-	-	-	-	-	-	-	-	-	-	-	-	-		
	524,433	684,839	35,889	48,730	59,970	85,200	91,000	95,000	43,425	53,410	20,565	48,970	64,950	37,730	
☒ 하 동 군 ☒	삼성공	210,430	203,617	19,010	10,007	22,541	18,525	16,521	18,825	15,021	16,832	16,582	20,021	12,217	
		569	718	45	25	64	150	61	51	132	49	45	32	53	11
		210,999	204,335	19,055	10,032	22,605	18,675	17,576	16,572	18,957	15,070	16,877	16,614	20,074	12,228
삼신봉	17,978	17,988	1,001	1,125	2,578	1,970	1,221	1,214	1,785	1,322	1,114	1,772	1,735	1,151	
	135	-	8	10	19	10	12	20	5	12	18	0	0	-	
	18,113	18,102	1,009	1,135	2,597	1,980	1,233	1,234	1,790	1,334	1,132	1,772	1,735	1,151	
승림공원	382,764	391,068	15,821	20,511	51,248	68,105	22,541	23,521	70,502	20,012	22,851	40,402	20,546	15,008	
	480	447	35	25	65	21	55	51	11	32	41	66	32	13	
	383,244	391,515	15,856	20,536	51,313	68,126	22,596	23,572	70,513	20,044	22,892	40,468	20,578	15,021	
지리산생계사	873,841	832,300	31,256	41,975	128,756	81,202	98,501	54,101	80,182	98,257	78,777	98,524	28,231	12,538	
	985	967	62	81	99	98	101	76	78	99	75	113	41	44	
	874,826	833,267	31,318	42,056	128,855	81,300	98,602	54,177	80,260	98,356	78,852	98,637	28,272	12,582	
최참판댁	431,265	494,049	15,101	12,877	50,011	81,982	46,533	20,601	70,201	45,282	21,452	71,843	41,896	16,270	
	1,017	1,002	45	57	144	157	105	82	142	98	83	43	25	21	
	432,282	495,051	15,146	12,934	50,155	82,139	46,638	20,683	70,343	45,380	21,535	71,886	41,921	16,291	
평사리공원	553,710	549,928	30,054	43,300	92,485	80,521	48,222	39,252	80,424	43,225	40,254	25,212	15,950	11,029	
	266	278	22	37	54	30	21	15	21	19	16	20	15	8	
	553,976	550,206	30,076	43,337	92,539	80,551	48,243	39,267	80,445	43,244	40,270	25,232	15,965	11,037	
화개장터	-	-	-	-	-	-	-	-	-	-	-	-	-	-	
	-	-	-	-	-	-	-	-	-	-	-	-	-	-	
	924,069	803,336	50,863	42,103	39,325	92,150	96,220	84,680	88,855	102,582	85,266	49,280	37,450	34,562	

<계속>

구	분	2007년	2008년	1월	2월	3월	4월	5월	6월	7월	8월	9월	10월	11월	12월
☒ 산정군	내국인	-	-	-	-	-	-	-	-	-	-	-	-	-	-
	외국인	-	-	-	-	-	-	-	-	-	-	-	-	-	-
	계	529,642	598,053	27,027	39,509	65,056	41,920	60,095	56,480	57,960	69,786	40,272	49,731	45,730	44,487
남명조식유적지	내국인	37,670	33,386	1,132	737	2,097	5,807	5,247	2,466	2,312	3,355	1,730	4,470	2,725	1,308
	외국인	-	-	2	-	9	7	12	8	3	1	-	4	2	-
	계	37,736	33,434	1,134	737	2,106	5,814	5,259	2,474	2,315	3,356	1,730	4,474	2,727	1,308
목면시배유지	내국인	-	205,948	2,998	2,254	3,722	5,432	13,709	7,356	42,960	53,445	57,403	7,032	5,813	3,824
	외국인	-	107	10	4	6	9	18	11	7	6	10	15	7	4
	계	-	206,055	3,008	2,258	3,728	5,441	13,727	7,367	42,967	53,451	57,413	7,047	5,820	3,828
산청한의학박물관	내국인	-	-	-	-	-	-	-	-	-	-	-	-	-	-
	외국인	-	-	-	-	-	-	-	-	-	-	-	-	-	-
	계	842,319	856,069	66,112	71,467	72,025	73,068	83,446	74,310	75,098	86,986	74,498	61,374	63,270	54,415
상철대중사생가	내국인	-	-	-	-	-	-	-	-	-	-	-	-	-	-
	외국인	-	-	-	-	-	-	-	-	-	-	-	-	-	-
	계	753,922	764,116	66,994	58,150	55,006	62,256	68,782	69,750	66,951	69,786	63,089	65,118	64,170	54,064
진구형왕릉	내국인	-	-	-	-	-	-	-	-	-	-	-	-	-	-
	외국인	-	-	-	-	-	-	-	-	-	-	-	-	-	-
	계	908,485	429,150	25,083	19,915	24,141	22,576	52,503	29,080	50,204	81,295	25,415	49,398	35,670	13,870
지리산국립공원(산청군)	내국인	17,697	22,811	913	550	1,404	1,443	2,382	1,642	2,536	4,907	1,136	2,631	2,384	883
	외국인	-	-	5	1	8	3	5	2	2	3	-	6	4	2
	계	17,728	22,852	918	551	1,412	1,446	2,387	1,644	2,538	4,910	1,136	2,637	2,388	885
황매산영화주제공원	내국인	-	-	-	-	-	-	-	-	-	-	-	-	-	-
	외국인	-	-	-	-	-	-	-	-	-	-	-	-	-	-
	계	621,001	768,875	38,472	39,244	36,378	49,674	143,946	71,345	73,216	86,378	66,929	66,578	54,805	41,910

<계속>

구	분	2008년														
		1월	2월	3월	4월	5월	6월	7월	8월	9월	10월	11월	12월			
합양군	기백산군립공원	내국인	66,900	130,225	4,300	4,900	4,700	4,300	5,000	5,200	37,000	39,500	13,300	5,725	4,200	2,100
		외국인	-	270	30	20	30	30	30	30	30	30	30	10	5	-
		계	67,110	130,495	4,325	4,920	4,730	4,330	5,230	5,030	5,230	37,030	39,530	13,330	5,735	4,205
농월정	내국인	66,800	66,800	2,200	2,100	2,200	2,800	2,700	2,900	9,100	14,000	10,500	12,000	3,300	3,000	
		외국인	276	295	30	28	40	20	30	30	40	30	10	10	2	5
		계	57,076	67,095	2,230	2,128	2,240	2,820	2,730	2,930	9,130	14,040	10,530	12,010	3,302	3,005
백두동계곡	내국인	117,150	130,897	3,000	2,950	4,520	4,600	4,800	5,300	24,300	26,500	25,000	14,246	11,456	4,225	
		외국인	520	362	20	25	22	30	30	35	40	50	35	40	20	15
		계	117,670	131,259	3,020	2,975	4,542	4,630	4,830	5,335	24,340	26,550	25,035	14,286	11,476	4,240
추상계곡	내국인	37,800	59,080	2,400	3,000	2,600	2,700	3,000	3,200	7,400	12,000	6,500	10,436	5,257	587	
		외국인	-	0	0	10	10	20	15	20	5	2	-	-	-	
		계	37,800	59,174	2,400	3,000	2,600	2,710	3,012	3,220	7,410	12,015	6,520	10,441	5,259	587
함양상림	내국인	-	-	-	-	-	-	-	-	-	-	-	-	-	-	
		외국인	-	-	-	-	-	-	-	-	-	-	-	-	-	-
		계	521,724	631,967	19,733	20,289	23,083	28,659	63,238	29,310	66,872	83,618	75,771	94,076	70,735	56,583
거창군	가조은천관광단지	내국인	128,084	139,599	16,236	17,192	12,085	11,800	15,600	8,200	8,114	4,356	7,278	11,250	12,568	14,920
		외국인	-	-	-	-	-	0	0	0	0	0	0	0	0	16
		계	128,116	139,615	16,236	17,192	12,085	11,800	15,600	8,200	8,114	4,356	7,278	11,250	12,568	14,936
거창박물관	내국인	25,988	-	-	-	-	-	-	-	-	-	-	-	-	-	
		외국인	-	-	-	-	-	-	-	-	-	-	-	-	-	-
		계	26,044	23,737	1,601	1,024	2,005	1,053	1,103	1,105	3,015	3,105	3,144	2,780	2,170	1,632
거창사건 추모공원	내국인	-	-	-	-	-	-	-	-	-	-	-	-	-	-	
		외국인	-	-	-	-	-	-	-	-	-	-	-	-	-	
		계	40,823	30,139	1,488	1,035	1,705	1,096	1,375	1,660	3,577	3,741	3,692	3,588	3,510	3,672

<계속>

구	분	2007년	2008년	1월	2월	3월	4월	5월	6월	7월	8월	9월	10월	11월	12월
---	---	-------	-------	----	----	----	----	----	----	----	----	----	-----	-----	-----

☒ 거창군	내국인	19,134	15,951	825	899	1,508	850	950	1,060	1,863	1,351	1,171	1,595	2,356	1,523
	외국인	-	-	-	-	-	0	-	-	0	0	0	0	0	0
	계	19,134	15,951	825	899	1,508	850	950	1,060	1,863	1,351	1,171	1,595	2,356	1,523
금원산자연휴양림	내국인	69,507	76,653	6,361	3,276	1,421	5,300	5,195	5,090	16,648	13,751	8,772	3,261	3,410	4,168
	외국인	138	59	8	4	2	0	15	0	6	2	0	10	12	0
	계	69,645	76,712	6,369	3,280	1,423	5,300	5,210	5,090	16,654	13,753	8,772	3,271	3,422	4,168
수송대국민관광지	내국인	190,116	281,897	6,849	2,691	828	35,625	15,492	47,243	75,368	58,842	27,221	6,521	3,719	1,498
	외국인	415	-	23	-	-	0	200	150	215	250	13	38	9	4
	계	190,531	282,799	6,872	2,691	828	35,625	15,692	47,393	75,583	59,092	27,234	6,559	3,728	1,502
월상계곡	내국인	-	-	-	-	-	-	-	-	-	-	-	-	-	-
	외국인	-	-	-	-	-	-	-	-	-	-	-	-	-	-
	계	-	-	-	-	-	-	-	-	-	-	-	-	-	-
장풍술, 척수대	내국인	9,446	-	-	-	-	-	-	-	5,102	3,456	196	521	138	84
	외국인	-	-	-	-	-	-	-	-	2	5	0	0	0	0
	계	9,495	-	-	-	-	-	-	-	5,104	3,461	196	521	138	84
정온선생종택	내국인	-	-	-	-	-	-	-	-	-	-	-	-	-	-
	외국인	-	-	-	-	-	-	-	-	-	-	-	-	-	-
	계	-	-	-	-	-	-	-	-	-	-	-	-	-	-
합천군	내국인	508,356	411,418	18,033	24,849	28,987	21,558	23,840	16,502	24,460	74,836	30,231	60,510	59,621	27,991
	외국인	23,343	33,867	1,536	987	2,819	2,711	3,474	1,907	3,100	2,500	1,200	5,128	4,854	3,651
	계	531,699	445,285	19,569	25,836	31,806	24,269	27,314	18,409	27,560	77,336	31,431	65,638	64,475	31,642
미송산관광지	내국인	-	-	-	-	-	-	-	-	-	-	-	-	-	-
	외국인	-	-	-	-	-	-	-	-	-	-	-	-	-	-
	계	26,651	29,413	706	731	896	4,829	10,266	7,865	840	1,466	789	391	405	229

<계속>

구	분	2007년		2008년															
		1월	2월	3월	4월	5월	6월	7월	8월	9월	10월	11월	12월						
☒ 합천군	☒ 보조댁관광지	내국인	-	-	-	-	-	-	-	-	-	-	-	-	-	-	-	-	
		외국인	-	-	-	-	-	-	-	-	-	-	-	-	-	-	-	-	-
		계	36,639	39,728	1,161	1,177	2,110	7,853	5,187	3,580	7,645	5,502	4,062	810	450	191			
악견산, 금성산	오도산자연휴양림	내국인	-	-	-	-	-	-	-	-	-	-	-	-	-	-	-	-	
		외국인	-	-	-	-	-	-	-	-	-	-	-	-	-	-	-	-	-
		계	16,353	17,136	1,240	1,114	1,990	727	1,307	985	1,682	1,920	2,741	1,692	995	743			
합천박물관	합천영상테마파크	내국인	15,224	18,479	282	400	483	574	1,228	1,102	4,824	6,937	811	807	451	580			
		외국인	-	-	-	-	-	-	-	-	-	-	-	-	-	-	-		
		계	15,224	18,479	282	400	483	574	1,228	1,102	4,824	6,937	811	807	451	580			
합천호관광지	황매산군립공원	내국인	16,103	20,665	1,188	1,270	1,523	2,246	2,865	1,089	2,208	2,920	1,139	1,270	1,932	1,015			
		외국인	172	-	-	-	31	44	15	-	-	-	-	42	35	27			
		계	16,275	20,859	1,188	1,270	1,523	2,277	2,909	1,104	2,208	2,920	1,139	1,312	1,967	1,042			
합천호관광지	황매산군립공원	내국인	162,182	167,906	5,179	7,223	8,834	15,479	21,113	7,991	7,859	15,639	18,165	25,485	23,386	11,553			
		외국인	326	950	30	22	45	30	34	23	4	25	187	30	500	20			
		계	162,508	168,856	5,209	7,245	8,879	15,509	21,147	8,014	7,863	15,664	18,352	25,515	23,886	11,573			
합천호관광지	황매산군립공원	내국인	-	-	-	-	-	-	-	-	-	-	-	-	-	-	-	-	
		외국인	-	-	-	-	-	-	-	-	-	-	-	-	-	-	-	-	
		계	90,566	94,888	1,838	2,625	3,258	8,425	12,494	10,510	15,576	16,303	14,631	3,779	3,115	2,334			
합천호관광지	황매산군립공원	내국인	-	-	-	-	-	-	-	-	-	-	-	-	-	-	-	-	
		외국인	-	-	-	-	-	-	-	-	-	-	-	-	-	-	-		
		계	544,267	568,505	1,544	2,121	2,670	12,108	412,865	14,310	22,444	26,105	24,780	23,952	19,565	6,041			

15. 제주특별자치도

구	분	2007년												2008년												
		1월	2월	3월	4월	5월	6월	7월	8월	9월	10월	11월	12월	1월	2월	3월	4월	5월	6월	7월	8월	9월	10월	11월	12월	
☒ 제주시	(주)제주미니니랜드	내국인	18,601	14,895	26,077	38,673	47,159	29,811	22,922	38,767	21,026	35,416	20,781	14,051	328,179	339,685	328,179	328,179	328,179	328,179	328,179	328,179	328,179	328,179	328,179	328,179
		외국인	379	303	532	789	962	608	467	791	429	722	424	286	6,692	6,945	6,692	6,692	6,692	6,692	6,692	6,692	6,692	6,692	6,692	6,692
		계	18,980	15,198	26,609	39,462	48,121	30,419	23,389	39,558	21,455	36,138	21,205	14,337	334,871	346,630	334,871	334,871	334,871	334,871	334,871	334,871	334,871	334,871	334,871	334,871
국립제주박물관	내국인	17,248	13,244	10,678	15,392	-	-	-	-	-	-	-	-	-	212,021	-	-	-	-	-	-	-	-	-	-	-
	외국인	57	116	135	158	-	-	-	-	-	-	-	-	-	2,737	-	-	-	-	-	-	-	-	-	-	-
	계	17,305	13,360	10,813	15,550	27,679	16,860	30,325	30,584	11,870	33,979	23,345	22,696	-	214,758	-	-	-	-	-	-	-	-	-	-	-
만장골관광지	내국인	22,601	22,951	18,864	38,085	40,727	33,953	39,896	77,758	27,233	34,773	22,481	21,624	400,946	441,638	400,946	400,946	400,946	400,946	400,946	400,946	400,946	400,946	400,946	400,946	
	외국인	737	941	1,094	1,912	1,180	1,083	982	771	917	1,245	1,178	1,165	13,205	11,734	13,205	13,205	13,205	13,205	13,205	13,205	13,205	13,205	13,205	13,205	
	계	23,338	23,892	19,958	39,997	41,907	35,036	40,878	78,529	28,150	36,018	23,659	22,789	414,151	453,372	414,151	414,151	414,151	414,151	414,151	414,151	414,151	414,151	414,151	414,151	
목석원	내국인	5,528	4,629	8,042	14,964	11,028	7,927	5,802	8,681	6,209	7,940	5,822	4,526	91,098	113,081	91,098	91,098	91,098	91,098	91,098	91,098	91,098	91,098	91,098	91,098	
	외국인	2,276	3,176	3,683	5,046	3,536	2,749	2,579	4,984	4,751	3,823	2,635	2,804	42,042	51,219	42,042	42,042	42,042	42,042	42,042	42,042	42,042	42,042	42,042	42,042	
	계	7,804	7,805	11,725	20,010	14,564	10,676	8,381	13,665	10,960	11,763	8,457	7,330	133,140	164,300	133,140	133,140	133,140	133,140	133,140	133,140	133,140	133,140	133,140	133,140	
민속자연사박물관	내국인	5,084	3,063	7,873	14,555	13,689	10,087	4,237	6,342	6,597	8,130	6,098	3,766	894,349	833,399	894,349	894,349	894,349	894,349	894,349	894,349	894,349	894,349	894,349	894,349	
	외국인	870	865	1,110	1,309	739	661	796	913	865	921	724	682	104,560	128,541	104,560	104,560	104,560	104,560	104,560	104,560	104,560	104,560	104,560	104,560	
	계	5,954	3,928	8,983	15,864	14,428	10,748	5,033	7,255	7,462	9,051	6,822	4,448	998,909	961,940	998,909	998,909	998,909	998,909	998,909	998,909	998,909	998,909	998,909	998,909	
분재예술원	내국인	16,217	12,937	13,448	15,291	14,647	9,989	6,738	10,905	7,763	12,866	9,359	7,796	137,956	287,509	137,956	137,956	137,956	137,956	137,956	137,956	137,956	137,956	137,956	137,956	
	외국인	752	811	383	2,119	1,350	1,223	1,340	1,010	836	1,105	1,157	720	128,06	22,947	128,06	128,06	128,06	128,06	128,06	128,06	128,06	128,06	128,06	128,06	
	계	16,969	13,748	13,831	17,410	15,997	11,212	8,078	11,915	8,599	13,971	10,516	8,516	150,762	310,456	150,762	150,762	150,762	150,762	150,762	150,762	150,762	150,762	150,762	150,762	
비자림	내국인	5,365	4,048	7,947	14,838	15,094	9,028	6,738	10,905	7,763	11,523	8,934	5,330	110,791	116,581	110,791	110,791	110,791	110,791	110,791	110,791	110,791	110,791	110,791	110,791	
	외국인	19	16	66	98	131	34	0	9	12	38	0	0	423	776	423	423	423	423	423	423	423	423	423	423	
	계	5,384	4,064	8,013	14,936	15,225	9,062	6,738	10,905	7,763	11,561	8,934	5,330	111,214	117,357	111,214	111,214	111,214	111,214	111,214	111,214	111,214	111,214	111,214	111,214	
산굼부리	내국인	21,949	18,947	47,211	87,868	96,091	48,293	28,137	44,615	47,082	114,243	69,114	29,224	652,774	620,345	652,774	652,774	652,774	652,774	652,774	652,774	652,774	652,774	652,774	652,774	
	외국인	1,427	1,291	2,305	2,215	2,355	2,056	2,330	1,527	1,574	3,707	2,760	1,513	250,60	26,513	250,60	250,60	250,60	250,60	250,60	250,60	250,60	250,60	250,60	250,60	
	계	23,376	20,238	49,516	90,083	98,446	50,349	30,467	46,142	48,656	117,950	71,874	30,737	677,834	646,858	677,834	677,834	677,834	677,834	677,834	677,834	677,834	677,834	677,834	677,834	

<계속>

구	주	시	2008년												
			1월	2월	3월	4월	5월	6월	7월	8월	9월	10월	11월	12월	
☒	제	주	인	103911	9,769	14,927	9,511	11,826	8,139	7,280	10,033	5,232	7359	5397	4510
				81829	5,479	8,106	7,491	8,267	7,764	6,263	5,358	6,830	8178	8215	5508
				185740	15,248	23,033	17,002	20,093	15,903	13,543	15,391	12,062	15,537	13,612	10,018
☒	제	주	인	46911	1389	1632	3665	8210	8201	5630	5955	3985	4603	1398	1411
				103	3	6	9	11	8	18	12	19	10	1	6
				47014	1392	1638	3674	8221	8209	5648	5967	4004	4613	1399	1417
☒	제	주	인	415274	13,856	30,963	52,681	54,605	36,787	41,421	49,806	29,638	44915	28958	16442
				984	41	52	41	52	73	144	197	76	114	76	40
				416258	13,897	31,015	52,722	54,657	36,860	41,565	50,003	29,714	45,029	29,034	16,482
☒	제	주	인	76893	2430	4792	9285	10925	7349	3633	6815	3985	9996	7942	6454
				1085	14	32	44	68	120	136	74	92	111	257	120
				77978	2444	4824	9329	10993	7469	3769	6889	4077	10107	8199	6574
☒	제	주	인	468679	23,613	40,825	52,630	44,815	35,357	33,946	48,908	28,899	47693	49597	37823
				59776	2,542	5,033	6,045	5,827	3,546	4,123	5,746	3,834	7494	7515	4967
				528455	26,155	45,858	58,675	50,642	38,903	38,069	54,654	32,733	55,187	57,112	42,790
☒	제	주	인	105914	12165	7596	8050	12413	11467	12653	8518	10563	8088	6622	4244
				5694	400	633	817	705	303	499	429	357	427	505	257
				111608	12565	8229	8867	13118	11770	13152	8947	10920	8515	7127	4501
☒	제	주	인	15505	261	511	2209	4416	2422	634	786	806	885	1189	825
				532	5	63	96	28	5	25	51	18	213	12	7
				16037	266	574	2305	4444	2427	659	837	824	1098	1201	832
☒	제	주	인	-	-	-	-	-	-	-	-	-	-	-	-
				-	-	-	-	-	-	-	-	-	-	-	-
				925686	57839	58609	97030	133920	77020	55884	70990	62871	124351	68390	47653
☒	제	주	인	917795	36,651	68,353	130,014	136,574	75,388	61,055	98,367	59,870	99884	67717	41375
				32443	1,629	2,778	3,658	2,813	2,689	2,734	2,435	3,143	3772	3127	1970
				950238	38,280	71,131	133,672	139,387	78,077	63,789	100,802	63,013	103,656	70,844	43,345

<계속>

구	분	2008년														
		1월	2월	3월	4월	5월	6월	7월	8월	9월	10월	11월	12월			
☒ 제주시	항목유적지	내국인	115,027	108,875	4,728	2,392	7,799	21,408	14,701	12,575	5,020	4,620	9,879	10,927	11,057	3,769
		외국인	1,414	211	8	1	25	26	8	11	2	22	18	0	58	32
		계	116,441	109,086	4,736	2,393	7,824	21,434	14,709	12,586	5,022	4,642	9,897	10,927	11,115	3,801
☒ 제주시	해녀 박물관	내국인	165,747	199,917	11,636	9518	19,599	26,979	25,104	19,354	10,095	13,462	12,888	20,513	16,934	1,3835
		외국인	1,122	7,409	10	42	194	1052	708	420	989	629	729	930	941	765
		계	166,869	207,326	11,646	9560	19,793	28,031	25,812	19,774	11,084	14,091	13,617	21,443	17,875	14,600
☒ 서귀포시	감귤박물관	내국인	67,556	73,448	7,429	6,243	6,325	10,162	9,965	2,826	4,722	6,445	3,916	4,956	5,041	5,418
		외국인	-	-	-	-	-	-	0	-	13	44	30	123	-	37
		계	67,556	73,695	7,429	6,243	6,325	10,162	9,965	2,826	4,735	6,489	3,946	5,079	5,041	5,455
☒ 서귀포시	기담미술관	내국인	4,963	6,034	132	184	120	583	668	454	462	829	445	744	1,039	374
		외국인	-	-	3	1	2	9	0	1	4	12	6	6	5	-
		계	5,002	6,083	135	185	122	592	668	455	466	841	451	750	1,044	374
☒ 서귀포시	마리해양도립공원	내국인	195,635	223,247	13,051	16,703	7,960	24,284	39,932	7,859	17,316	27,372	8,947	28,708	17,905	13,210
		외국인	-	-	-	-	-	-	0	-	-	-	-	-	-	-
		계	195,635	223,247	13,051	16,703	7,960	24,284	39,932	7,859	17,316	27,372	8,947	28,708	17,905	13,210
☒ 서귀포시	산방산	내국인	708,591	751,660	31,127	25,014	68,406	122,305	127,033	64,707	29,723	45,903	49,349	93,590	56,381	38,122
		외국인	32,531	-	1,555	2,127	2,314	2,799	2,680	2,345	4,049	3,074	3,398	-	4,019	3025
		계	741,122	783,045	32,682	27,141	70,720	125,104	129,713	67,052	33,772	48,977	52,747	93,590	60,400	41,147
☒ 서귀포시	서귀포도립해양공원	내국인	202,277	314,722	26,005	41,642	22,731	28,444	33,536	14,874	23,096	34,318	18,144	32,829	23,906	15,197
		외국인	-	-	-	18,475	-	-	0	-	-	-	-	-	-	-
		계	202,277	333,197	26,005	60,117	22,731	28,444	33,536	14,874	23,096	34,318	18,144	32,829	23,906	15,197
☒ 서귀포시	서귀포자연휴양림	내국인	57,404	76,742	1,653	1,171	2,431	3,887	7,169	963	14,175	22,626	5,760	7,540	3,864	5,503
		외국인	-	-	-	-	-	-	0	-	-	-	-	-	-	-
		계	57,404	76,742	1,653	1,171	2,431	3,887	7,169	963	14,175	22,626	5,760	7,540	3,864	5,503

<계속>

구	분	2008년												
		1월	2월	3월	4월	5월	6월	7월	8월	9월	10월	11월	12월	
☒ 서귀포시	서북전시관	내국인	32,381	1,607	1,999	3,734	3,420	2,345	2,321	2,671	2,359	2,928	2,398	2,257
		외국인	-	150	304	606	507	900	826	641	439	840	1,019	648
		계	33,095	1,757	2,303	4,340	3,927	3,245	3,147	3,312	3,312	2,798	3,768	3,417
	성산일출봉	내국인	948,560	40,035	82,273	150,041	167,322	112,410	69,965	101,452	87,757	128,527	89,243	22,748
		외국인	234,886	18,325	17,559	26,752	20,885	14,254	22,958	19,491	18,526	26,729	21,741	62,134
		계	1,183,446	58,360	99,832	176,793	188,207	126,664	92,923	120,943	120,943	106,283	155,256	110,984
	소인국테마파크	내국인	633,129	35,944	52,181	80,290	91,414	55,743	50,396	93,793	47,006	82,491	43,633	40,655
		외국인	-	-	-	-	0	-	-	-	-	-	-	-
		계	633,129	35,944	52,181	80,290	91,414	55,743	50,396	93,793	47,006	82,491	43,633	40,655
	신영영화박물관	내국인	119,178	5,781	6,074	15,244	17,764	12,517	9,333	8,534	6,383	11,120	7,016	7,238
		외국인	-	-	-	-	0	-	-	-	-	-	-	-
		계	119,178	5,781	6,074	15,244	17,764	12,517	9,333	8,534	6,383	11,120	7,016	7,238
	아포리카박물관	내국인	128,484	11,577	6,099	8,543	13,742	9,710	12,051	19,453	7,851	8,755	6,920	7,930
		외국인	-	-	-	-	0	-	-	-	-	-	-	-
		계	128,484	11,577	6,099	8,543	13,742	9,710	12,051	19,453	7,851	8,755	6,920	7,930
	여미지식물원	내국인	900,680	860,453	66,575	57,417	55,752	112,385	119,603	78,004	57,059	74,789	62,861	55,115
		외국인	-	-	-	-	0	-	-	-	-	-	-	-
		계	900,680	860,453	66,575	57,417	55,752	112,385	119,603	78,004	57,059	74,789	62,861	55,115
	이중섬미술관	내국인	60,157	5,349	1,903	4,324	6,150	3,801	6,660	13,552	5,952	6,288	4,387	6,209
		외국인	480	53	-	39	0	52	55	88	49	84	31	57
		계	60,637	5,420	1,903	4,363	6,150	3,853	6,715	6,715	6,001	6,372	4,418	6,266
	일출랜드	내국인	580,372	32,223	51,406	89,910	99,752	61,492	35,019	46,870	38,861	64,273	44,045	29,755
		외국인	7,943	338	438	282	432	451	757	407	763	678	655	956
		계	588,315	32,561	51,844	90,192	100,184	61,943	35,776	47,277	39,624	64,951	44,700	30,711
	정방폭포	내국인	387,458	19,605	29,690	43,158	55,019	31,696	37,225	67,232	33,408	46,642	22,884	18,822
		외국인	30,863	1,161	2,220	2,787	2,696	2,696	3,196	2,817	4,241	9,691	6,002	4,321
		계	418,321	20,904	31,910	45,945	57,715	34,392	40,421	70,049	37,649	56,333	28,886	23,143

<계속>

구	분	2008년														
		1월	2월	3월	4월	5월	6월	7월	8월	9월	10월	11월	12월			
☒ 서귀포시	제주민속촌박물관	내국인	426,939	430,999	24,821	2,863	28,824	58,479	60,166	41,226	29,612	47,583	32,137	47,842	29,661	27,785
		외국인	50,997	-	3,939	5,801	5,463	4,025	3,251	4,674	3,931	4,134	3,981	4,674	4,829	4,862
		계	477,936	475,908	24,821	2,863	64,280	65,629	45,251	32,863	51,717	36,088	52,516	34,490	32,647	
	제주조각공원	내국인	39,300	39,972	1,901	1,761	2,358	6,200	5,577	2,553	2,121	3,625	1,935	6,342	3,070	2,529
		외국인	-	-	-	26	-	-	28	-	-	29	45	107	16	7
		계	39,300	40,230	1,901	1,761	6,226	5,605	2,553	2,121	3,654	1,980	6,449	3,086	2,536	
	중문대포해안주상절리대	내국인	1,095,382	1,207,855	54,916	38,102	90,326	171,050	191,687	119,228	65,981	107,759	85,079	142,684	83,895	57,148
		외국인	63,147	78,015	2,084	3,727	3,315	6,932	5,397	5,397	12,712	8,667	7,302	8,639	7,319	6,524
		계	1,158,529	1,285,870	57,000	41,829	177,982	197,084	124,625	78,693	116,426	92,381	151,323	91,214	63,672	
	친제연폭포	내국인	433,775	436,961	24,310	20,292	28,794	42,279	56,028	38,232	36,705	69,791	26,341	46,613	28,478	19,098
		외국인	83,889	116,762	6,063	5,917	8,407	9,944	6,986	5,305	16,140	9,336	9,204	14,675	11,322	13,463
		계	517,664	553,723	30,373	26,209	52,223	63,014	43,537	52,845	79,127	35,545	61,288	39,800	32,561	
	친지연폭포	내국인	1,298,476	1,340,270	69,254	51,284	100,740	169,622	181,492	127,894	76,809	128,316	177,474	117,688	79,599	60,098
		외국인	124,970	137,505	5,774	8,122	6,076	13,224	8,687	6,430	20,105	19,763	12,244	11,174	13,498	12,408
		계	1,423,446	1,477,775	75,028	59,406	182,846	190,179	134,324	96,914	148,079	189,718	128,862	93,097	72,506	
	추사적거지	내국인	70,937	-	-	5,909	-	-	-	-	-	-	-	-	-	-
		외국인	-	-	-	-	-	-	-	-	-	-	-	-	-	-
		계	70,941	-	-	5,909	-	-	-	-	-	-	-	-	-	
	테디베어뮤지엄	내국인	498,460	517,598	36,126	43,241	27,691	37,666	65,199	44,372	57,954	82,821	28,716	35,882	27,296	30,634
		외국인	122,159	100,912	8,877	-	10,651	15,099	9,584	7,045	8,174	6,401	6,573	8,337	8,373	11,798
		계	620,619	618,510	45,003	43,241	38,342	52,765	74,783	66,128	89,222	35,289	44,219	35,669	42,432	
	퍼시픽랜드	내국인	415,679	384,456	7,990	6,330	11,810	56,200	17,150	57,320	36,140	52,190	64,497	36,151	16,667	22,011
		외국인	-	-	6,067	6,857	5,388	-	0	-	-	-	-	-	-	-
		계	415,964	402,788	14,057	13,187	56,200	17,150	57,320	36,140	52,190	64,497	36,151	16,667	22,011	

IV

작성지침

1. 일반지침
2. 집계방법
3. 무료관광지 집계 상세지침
4. 별첨 자료

1. 일반지침

가. 통계 개요

1) 명칭 및 근거

- 명칭 : 「관광지방문객보고통계」
- 근거 : 통계청 승인통계(승인번호 제 11305호)

* 본 통계의 작성 등에 대하여는 「통계법(법률 5691호)」을 적용함

2) 목적

- 전국 주요 관광지의 방문객 현황을 집계·공표하여 관광자원 개발 계획 수립·집행시 효율적인 관리·운영을 위해 작성

3) 연혁

- 1974년 1월: 최초 실시
- 1975년 7월: 통계 승인
- 1976년 7월: 조사주기 변경(월 → 분기), 그 이후 현재(분기 → 월)
- 2004년 7월: 통계 명칭 변경(관광객이동현황보고 → 관광지방문객보고통계)

4) 보고 지자체 범위

- 서울특별시를 제외한 15개 시·도

5) 보고 내용

- 유료관광지 : 내·외국인 방문객 및 이용객수
- 무료관광지 : 내국인 방문객수

나. 용어 정의

- ‘관광지’라 함은 자연적 또는 문화적 관광자원을 갖추고 일정한 공간이나 공간 내 개별 관광시설로써 일정한 면적을 차지하고 있는 곳을 말한다.
- ‘방문객’이라 함은 관광지 및 관광시설의 물리적 공간 안으로 이동하는 모든 사람을 말한다.
- ‘이용객’이라 함은 방문객 중 일정한 행위를 한 경우로서 관광지 혹은 관광시설 내 특정 용도공간이나 시설을 이용한 사람을 말한다.

다. 조사(보고) 대상

- 관광자원 및 관광자원의 이용가치를 제고시키기 위한 숙박·식음·편의·교통시설 등이 갖추어져 있는 일정한 공간이나 공간 내 개별 관광시설로서 일정한 면적을 차지하고 있는 ‘유료관광지’와 ‘무료관광지’를 방문한 방문객과 이용객을 대상으로 한다.
 - 집계대상지 유형은 입장료 징수 여부에 따라 ‘유료관광지’와 ‘무료관광지’로 구분한다.
 - ‘유료관광지’ 조사는 해당 관광지를 입장한 모든 방문객을 집계대상으로 하며, ‘무료관광지’는 조사환경 및 방문객의 특성에 따라서 방문객과 이용객으로 구분한다.
- 방문통계는 특정 관광지나 관광시설의 물리적 공간 안으로 이동하는 모든 사람을 대상으로 생산된 통계를 의미(예: 입장객수, 관람객수 등)하고, 이용통계는 특정 관광지나 관광시설의 물리적 공간 안으로 이동하는 사람 전체가 아닌 일정한 행위를 한 사람의 수만을 대상으로 생산된 통계를 의미한다(예: 숙박객수, 리프트 이용객수 등)
 - 방문객이 시설별 또는 특정용도 공간 이용에 대한 입장료를 부과 받지 않고, 전체 공간에서 이동에 대한 비용을 지급하게 되면 방문 통계로 한다(예: 수목원)
 - 방문객이 방문 자체에 입장료를 부과 받지 않고, 특정용도공간이나 시설을 이용하였을 경우에만 비용을 지급하게 되면 이용통계로 한다.

【 이용시설 구분 】

- 전시 및 관람시설 : 박물관, 미술관, 동물원, 식물원, 전시관, 공연장, 수족관, 드라마 세트장 등
 - 스포츠·체육시설 : 골프장, 경마장, 스키장(리프트 이용), 눈썰매장, 낚시터, 수렵장 등
 - 숙박시설 : 관광지 또는 관광단지 내 호텔, 콘도, 유스호스텔, 야영·캠핑장, 방갈로 등
 - 관광지 또는 관광단지내 위치한 숙박시설로 '○○관광지(단지) △△호텔'로 적용함
 - 유원·휴양·수련시설 : 테마공원, 유원지, 온천장, 수목원, 민속촌, 수련장, 카지노 등
- '무료관광지'는 외국인과 내국인을 구분하지 않으며, 유료관광지 중 외국인과 내국인이 구분가능한 집계대상지는 방문객을 외국인과 내국인으로 구분하여 집계하도록 한다.

라. 조사대상 범위

- 방문객의 범위는 집계대상지에서 '거주하는 지역주민', '영리적 활동을 업으로 하는 자', '관광지 관리·운영을 위한 근무자', '특수목적 방문자(경찰관, 소방관, 우체부, 환경미화원 등)와 이동의 목적으로 집계대상지 내를 통과하는 '통과객(차량)'을 제외한 방문객 전체로 한다.
- 조사일에 집계대상지에서 '일시적으로 영리적 활동을 하는 자' 즉, 이벤트나 상설 프로그램 등의 행사 관계자와 영화 촬영 등 집계대상지를 영리적 활동 공간으로 사용하기 위해 일시적으로 방문한 자는 그 목적이 영리적 활동이라 할지라도 '방문객'으로 한다.
- '통과객'의 범위는 집계대상지와 방문객의 특성에 따라 지자체가 개별적으로 설정하도록 하며, 설정 단위는 시간(분)으로 한다(이하 '통과차량'도 '통과객'으로 한다).
- 조사일에 집계대상지를 방문한 지역주민(집계대상지와 동일한 행정구역에 거주하는 자)은 '방문객'의 범위에 포함하며, 유료관광지 및 무료관광지 내 유료시설의 경우에는 지역주민 구분이 가능할 경우 이를 별도로 집계 및 보고하도록 한다.
- 조사일에 집계대상지를 중복 방문한 '방문객'은 '중복 방문객'이라 하며, 조사일(작성기준 시점)에 1회 방문으로 한다.

마. 조사기준 및 조사기간

- 조사기준 시점은 조사일로 하고, 방문객수 집계를 위한 조사기간은 '유료관광지'와 '무료관광지'를 각각 달리한다.
- '유료관광지'는 집계대상지의 개장시간부터 폐장시간까지 조사하며, 휴일(휴관일)을 제외한 전체 기간으로 한다.
- '무료관광지'는 방문객의 주 방문시간대를 전후로 하여 4시간씩 총 9시간이며, 각 월에서 첫 번째 주와 마지막 주를 제외한 주(週) 중에서 임의로 일주일(一週日)을 선택하여 평일 2일, 주말(공휴일) 포함 2일을 조사한다.
- 무료관광지의 방문객 주 방문시간대는 집계대상지 관리·운영 담당자 또는 대상지 내에서 오랫동안 거주하거나 영업활동을 한 자들로부터 파악한다.
- 주 방문시간대는 계절적으로 변동하기 때문에, 계절에 따라 조사시간대를 이동하도록 하되, 이동 간격은 계절적으로 분기를 계산한 1월부터 3월, 4월부터 6월, 7월부터 9월, 10월부터 12월까지 총 4분기로 하여 동 분기 내에서는 조사시간대를 동일하게 한다.

바. 집계대상지 선정기준

- 집계대상지는 '관광자원 및 관광자원의 이용가치를 제고시키기 위한 숙박·식음·편의·교통시설 등이 갖추어져 있는 일정한 공간이나 공간 내 개별관광시설로서 일정한 면적을 차지하고 있는 곳'으로 정의한다.
- 집계대상지 선정을 위한 기준 적용은 관광지나 관광시설을 모두 포함하여 다음의 기준을 만족시키는 관광지 및 관광시설만을 최종적으로 「관광지 방문객 보고통계」의 집계대상지로 선정한다.
- 기존의 집계대상지나 미조사된 관광지 및 관광시설 중 '지역축제, 이벤트, 상설 프로그램'등 공간개념이 아닌 집계대상지를 비롯해, 방문 목적상 관광이라고 보기에 부적합한 '나이트클럽, 각종유흥주점, 음식점' 등의 시설은 제외하고, 관광지내 독립형 숙박시설은 집계대상지에 포함한다.
- 관광진흥법상의 '관광단지, 지정관광지, 관광객이용시설업체(종합휴양업1종, 종합휴양업2종, 전문휴양업), 유원시설업체(종합유원시설업, 일반유원시설업, 기타

유원시설업), 카지노업체'와 자연공원법상의 '국립공원·도립공원·군립공원', 산림법상의 '자연휴양림', 농어촌정비법상의 '관광농원', 군사시설 보호법에 근거한 국방부의 '안보관광지', 온천법에 근거한 '온천' 등 문화체육관광부에서 발간하고 있는 「관광동향에 관한 연차보고서」상의 관광진흥법 및 유사관련법상의 관광지 및 관광시설을 집계대상지에 포함시킨다.

- 관광진흥법 및 유사관련법상의 관광지나 관광시설로 분류할 수 없는 경우에도 유료관광지는 집계대상지에 모두 포함시키며, 무료관광지의 경우에는 연방문객수가 최소 200,000명 이상인 관광지에 한하여 집계대상지에 포함시킨다.

<표 1> 집계대상지 선정 및 제외 기준

구분	내용
포함 기준	<ul style="list-style-type: none"> - 관광진흥법상의 '관광단지, 지정관광지, 관광객이용시설업체(종합휴양업1종, 종합휴양업2종, 전문휴양업), 유원시설업체(종합유원시설업, 일반유원시설업, 기타유원시설업), 카지노업체' - 자연공원법상의 '국립공원·도립공원·군립공원' - 산림법상의 '자연휴양림' - 농어촌정비법상의 '관광농원' - 군사시설 보호법에 근거한 국방부의 '안보관광지' - 온천법에 근거한 '온천' - 문화체육관광부에서 발간하고 있는 「관광동향에 관한 연차보고서」상의 관광진흥법 및 유사관련법상의 관광지 및 관광시설을 집계대상지에 포함 - 관광진흥법 및 유사관련법상의 관광지나 관광시설로 분류할 수 없는 경우에도 유료관광지는 집계대상지에 모두 포함 - 무료관광지의 경우에는 연방문객수가 최소 200,000명 이상인 관광지에 한하여 집계대상지에 포함
제외 기준	<ul style="list-style-type: none"> - 기존의 집계대상지나 미조사된 관광지 및 관광시설 중 '지역축제, 이벤트, 상설프로그램'등 공간개념이 아닌 집계대상지는 제외 - 방문 목적상 관광이라고 보기에 부적합한 ' ไนท์클럽, 각종유흥주점, 음식점' 등의 시설과 관광지내 이용시설이 아닌 관내의 독립형 숙박시설(장/여관)은 집계대상지에서 제외

사. 작성주기 및 보고주기

- 유료관광지 작성 주기는 일일 방문객수를 합산하여 월, 분기 방문객수로 작성하고,
- 무료관광지는 각 월에 조사된 4일(평일 2일, 주말 2일)의 방문객수를 이용하여 월 방문객수를 추정하고, 추정된 월 방문객수를 분기 내 다른 월의 추정된 월 방문객수와 합산하여 분기 방문객수가 된다.
- 보고주기는 유·무료관광지 모두 분기별로 하며, 보고는 매분기 종료 후 40일 이내에 이루어지도록 한다.

아. 조사표 작성방법 및 작성체계

- 조사표 작성은 문화체육관광부장이 정하는 전산양식으로 작성하여 「관광지식정보시스템 (www.tour.go.kr)」의 전산화망을 통하여 전산 입력토록 한다.
- 작성체계는 '기초지자체(전산입력) → 광역지자체(검수 및 승인) → 문화체육관광부(최종승인 및 관광지 추가 및 삭제 등 변경업무 처리)'
 - 기초지자체 : 통계자료 수집 및 「관광지식정보시스템 (www.tour.go.kr)」에 자료입력 후 광역지자체에 승인요청
 - 광역지자체 : 기초지자체의 미입력된 집계대상지 관리 및 입력 완료된 통계자료 검수, 승인 조치, 문화체육관광부에 승인요청
 - 문화체육관광부 : 최종 통계 승인 및 관광지 추가·삭제 등 변경 승인
 - 한국문화관광연구원 : 관광지식정보시스템 DB 구축 및 관리·운영



[그림 1] 관광지 방문객보고통계 보고체계

자. 집계대상지 추가삭제 및 변경에 대한 사항

- ‘집계대상지 추가·삭제 및 기타 변동 사항’이 발생 할 경우 관광지식정보시스템(www.tour.go.kr)에 ‘관광지 등록/수정/삭제 요청’ 메뉴에서 요청한다.
- 집계대상지 추가·삭제 : <표 2> 집계 대상지 추가·삭제 요청 양식이 작성된 공문을 첨부하여 승인 요청한다.
- 기타 변동 사항 : 해당 관광지의 정보변경요청을 선택하여 관련내용을 작성한다.

<표 2> 집계대상지 추가삭제 요청 양식

시군구	대상지명	통계유형	변경 사항		변경사항 사유	통계 적용시점	통계 조사계획
			대상지 추가	대상지 삭제			

- 주 1. 통계유형 : 방문통계와 이용통계를 구분하여 기록한다.
2. 통계 적용시점 : 대상지 추가의 경우는 방문객수를 집계·보고할 시점을 기록하고, 대상지 삭제의 경우는 집계·보고를 중지할 시점을 기록한다.
3. 통계 조사계획 : 관광지로 승인을 받기 위해 관광지 관리 및 방문객수 집계 방법 등 통계조사에 대한 전반적인 계획을 기록한다.

차. 조사결과 공표

- 「관광지식정보시스템 (www.tour.go.kr)」에 전산 입력된 관광지방문객보고통계는 매분기 종료된 후 40일 이후 「관광지식정보시스템 (www.tour.go.kr)」을 통해 공표한다.
- 분기별로 공표된 자료는 확정치가 아니며, 매년 초에 전년도 확정치를 공표한다.
- 문화체육관광부는 ‘관광지방문객보고 통계집’을 매년 연보로 발간하여 배포한다.

카. 지자체 담당자 변경

- 각 지자체에서는 담당자가 변경된 경우 지체없이 「관광지식정보시스템」 정보수정에 변경사항을 등록하고, 업무에 관한 철저한 인수인계를 수행하여야한다.

2. 집계방법

가. 유료관광지

1) 선정

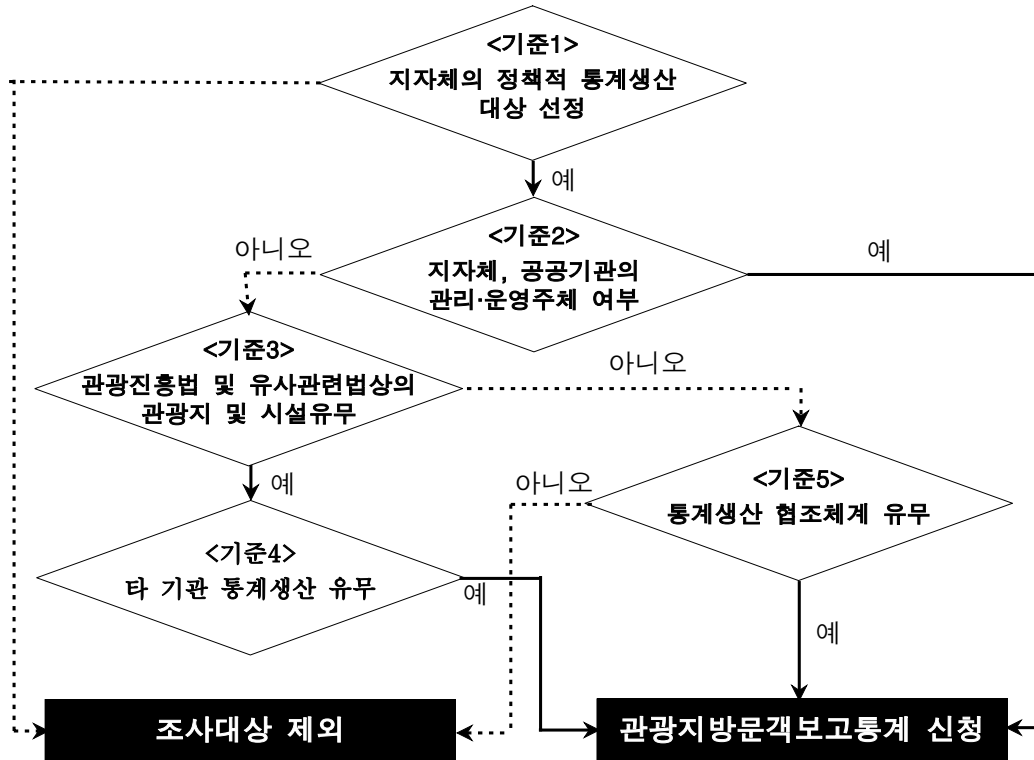

[그림 2] 집계대상지 선정기준(유료관광지)

- 유료관광지 중 집계대상지로서의 선정은 <기준 1>과 같이 첫째, 지자체에서 관광통계의 확보와 구축을 통한 지역의 관광수용태세 개선에 대한 정책적 방향 설정을 위한 자료 구축 필요성 둘째, 관광통계 생산을 통한 지역내 민간투자 유치 자료로서 활용 정도를 고려한다.
- <기준 1>에 의하여 고려사항이 정의되면 <기준 2>에 의하여 지자체·공공기관이 관리·운영의 주체로 있는 유료관광지를 우선 선정한다.
- <기준 4>와 같이 지자체가 관리·운영의 주체가 아니더라도 '관광진흥법 및 유사관련법상의 관광지 및 관광시설' 중에서 유료관광지와 타 기관을 통하여 통계생산이 이루어지고 있는 곳은 집계대상지에 포함한다.
- <기준 5>에 의하여 '관광진흥법 및 유사관련법상의 관광지 및 관광시설'에 포함

되지 않더라도, 지자체와 집계대상지간의 통계에 관한 협조체계가 이루어진 유료관광지는 집계대상지에 포함한다.

<집계대상지 제외 기준>

- 나이트클럽, 각종 유흥주점, 음식점 등 관광과 관련성이 낮은 시설과 관광지내 부대시설로써의 숙박시설이 아닌 모텔 및 여관 등의 독립형 숙박시설은 집계대상지에서 제외하도록 한다.
- 그러나 독립형 숙박시설이 관광(단)지 내에 위치하고 있거나, 온천지구 내 숙박시설은 집계대상에 포함한다.

2) 집계절차

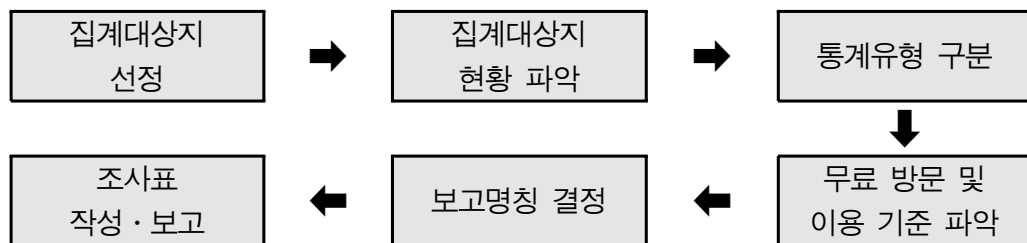

- 유료관광지의 방문객수 집계절차는 집계대상지 선정에서 조사표 작성·보고까지 총 6단계로 설정한다.

가) 집계대상지 현황 파악

- 유료관광지를 집계대상지 선정 기준에 포함하면 관리·운영의 주체가 방문객수를 집계하고 있는지를 확인하고, 이에 대한 협조체계 구축 가능성을 확인한다.
- 유료관광지의 관리·운영의 주체가 민간 사업자일 경우에는 집계대상지의 시설 및 운영에 관한 특이 상황을 고려하여 통계 생산의 가능성을 파악하고, 통계 결과 공표시 이를 결과표에 제공하도록 한다.

나) 통계유형 구분

■ 방문통계

- 집계대상지의 통계생산 유형은 관광지의 방문객을 대상으로 하는 방문통계로 한다.
- 방문통계는 특정 관광지나 관광시설의 물리적 공간 안으로 이동하는 모든 사람을 대상으로 생산된 통계를 의미한다. (예 : 입장객수, 관람객수 등)

다) 무료 방문 및 이용기준 파악

- 집계대상지에 대한 관리·운영의 근거를 파악하여, 관련 조례나 규정 등을 통하여 무료 방문 및 이용 기준을 결과표에 반영하여 통계의 신뢰성을 높이도록 한다.

라) 보고명칭 결정

- 통계생산의 범위를 명확히 드러내고, 통계 범위 및 시설이용 목적이 객관적으로 제시될 수 있는 보고명칭으로 결정한다. (예 : ○○관광지, ○○스키장 리프트)

3. 보고서식 작성 방법

- 유료관광지의 '유료관광지 방문통계 조사표'는 월(月) 단위로 작성하여 매 분기(分期)마다 보고한다.
- 무료 기준은 관련 조례를 통하여 관리·운영되는 집계대상지는 조례명을 작성하고, 조례로서 관리·운영되지 않는 집계대상지의 경우에는 집계 월(月)에 적용된 모든 무료 기준을 작성한다. 예를 들어 강릉시 대관령 자연휴양림의 경우 무료 기준은 '강원도자연휴양림입장료 및 시설사용료징수 조례 제8조에 의거'로 작성될 수 있으며, 원주시 드림랜드의 경우 무료 기준은 '국가유공자, 상의용사, 장애인, 3세 이하의 자, SK텔레콤 또는 LG텔레콤카드소지자'로 작성한다.
- 특이사항은 방문객수 집계기간 내 집계시간의 변경, 대상지 폐쇄 및 이용제한, 대상지의 공휴일(휴관일), 집계기법의 변경 등 통계결과에 영향을 미치는 사항들을 작성한다.
- 예를 들어 '5월 30일 휴관일', '5월 25일부터 28일까지 내부공사로 인하여 집계 대상지 이용제한', '동절기 집계기간을 오전 9시 30분부터 오후 5시까지로 변경' 등이 제시될 수 있다.

유료관광지 방문통계 조사표

시도명		시·군·구		조사년도	
-----	--	-------	--	------	--

대상지명	이용시설명	통계 유형	무료기준	특이사항	방문객 수			
					구분	내국인	외국인	합계
					분기			
					월			
					월			
					월			
					분기			
					월			
					월			
					월			
					분기			
					월			
					월			
					월			
					분기			
					월			
					월			
					월			

주 1. 통계유형은 방문통계로 작성하도록 함

2. 특이사항은 방문객수 집계기간 내 집계대상지의 집계시간의 변경, 대상지 폐쇄 및 이용제한, 대상지만의 공휴일(휴관일), 집계기법의 변경 등 통계결과에 영향을 미치는 전반적인 사항들이 이에 포함됨

3. 무료 기준은 조례를 통하여 관리·운영되는 집계대상지는 조례명을 작성하고, 조례로서 관리·운영되지 않는 집계대상지는 집계 월에 적용된 모든 무료 기준을 작성함

나. 무료관광지

1) 선정

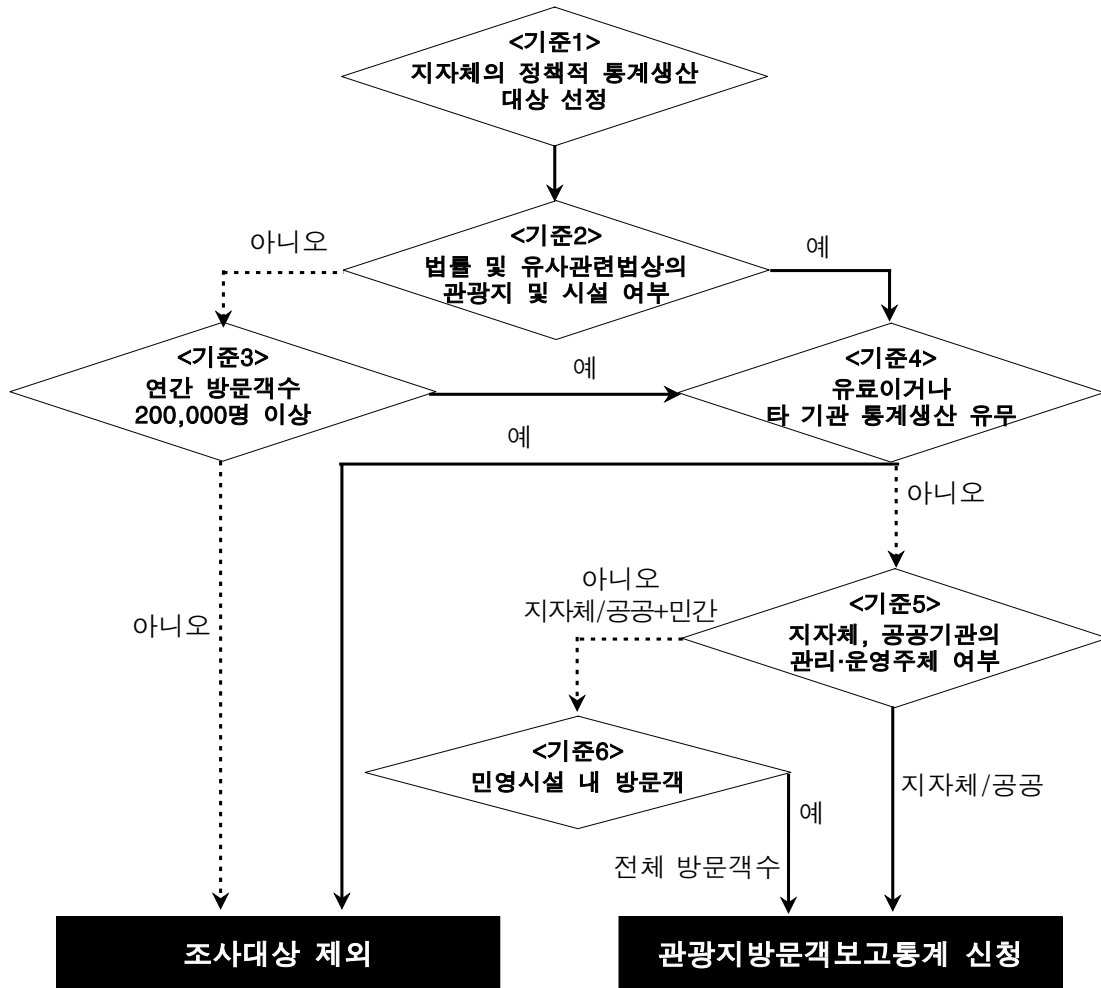

[그림 3] 집계대상지 선정 기준(무료관광지)

- 무료관광지의 방문객수 집계를 위한 집계대상지 선정은 첫째, 지자체의 조사비용과 인력 등의 조사환경 여건과 둘째, 관광통계 확보를 통한 지역 및 관광지에 있어서의 관광수용태세 개선에 대한 정책적 방향 및 관광정책과 타 정책과의 우선 순위 여부 셋째, 관광통계 생산을 통한 지역 내 민간투자 유치 자료 구축 필요성 등을 고려하여야 한다.
- 이러한 세 가지 우선 고려사항이 정의되면 방문객수 집계를 위한 집계대상지는 본 연구의 선정 기준에 의하여 ‘관광진흥법 및 유사관련법상의 관광지 및 관광 시설’ 중에서 무료관광지에 대하여 우선 선택한다.

- <기준 5>에 의하여 관리·운영의 주체가 지자체·공공기관일 경우에는 이를 집계대상지로 한다.
- <기준 6>에서 관광지(시설)의 관리 운영 주체가 해당 지자체이기는 하나, 대상지 내 개별 시설은 민간이 관리 운영함으로써 전체 방문통계와 (시설)이용통계로 구분이 될 경우에는 전체 방문통계는 집계대상지에 포함한다.
- <기준 3>에 의하여 '관광진흥법 및 유사관련법상의 관광지 및 관광시설'에 해당하지 않는 경우에 연간 방문객수가 200,000명 이상인 지역은 집계대상지에 포함한다.

2) 집계절차

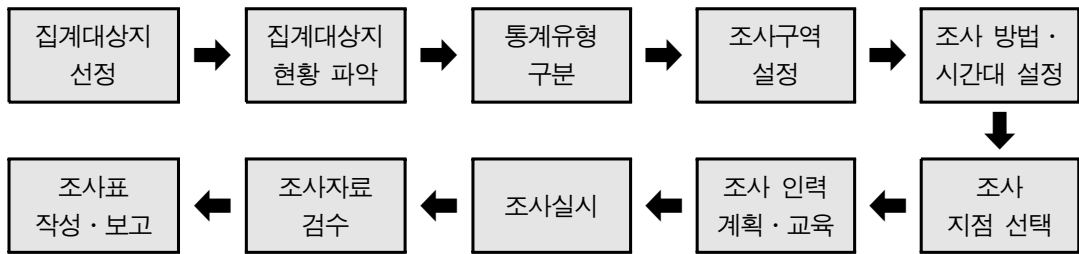

- 무료관광지의 방문객수 집계절차는 집계대상지 선정에서 조사표 작성·보고까지 총 10단계로 설정한다.

가) 집계대상지 현황 파악

- 무료관광지의 방문객수를 집계하기 위해서 집계대상지로 접근하기 위한 대중교통수단, 유출입이 가능한 입구의 크기 및 주차장, 방문객들의 동선을 파악한다.

나) 통계유형 구분

- 집계대상지의 통계생산 유형은 무료관광지 내 유료시설(놀이동산, 숙박시설, 온천 등)이 존재하기 때문에 방문통계와 이용통계로 구분한다.
단, 무료관광지 내 유료시설이 존재하는 경우에 한해서 이용객 별도 집계를 허용한다.

■ 방문통계

- 방문통계는 특정 관광지나 관광시설의 물리적 공간 안으로 이동하는 모든 사람을 대상으로 생산된 통계를 의미한다. (예 : 입장객수, 관람객수 등)

■ 이용통계

- 이용통계는 특정 관광지나 관광시설의 물리적 공간 안으로 이동하는 사람 전체가 아닌 일정한 행위를 한 사람의 수만을 대상으로 생산된 통계를 의미한다. (예: 숙박객수, 리프트 이용객수 등)
- 즉, 방문객이 방문 자체에 입장료를 부과 받지 않고, 특정용도공간이나 시설을 이용하였을 경우에만 비용을 지급하게 되면 이용통계로 한다.
- 예를 들어서 입장료가 없는 수목원을 방문하였을 경우에 방문객수를 측정하기 위하여 조사가 실시되어야 하나 유출입지점에서 집계는 불가하고, 수목원내 숙박시설을 이용하는 집계하는 경우에는 '수목원내 00 숙박시설 숙박객'으로 이용통계가 작성된다.
- 골프장의 경우도 이와 마찬가지로 방문객은 골프장 방문에 대한 입장료를 부과 받지 않기 때문에 '00골프장 방문객'이며, 골프장의 시설을 이용하였을 경우에는 '00골프장 00시설 이용객'이 된다.
- 천마산 스키장의 경우 '천마산 스키장'으로 보고하고 있으나, 실제 스키장 방문객수가 아니라 리프트를 이용한 리프트 탑승객수이므로 이용통계로 구분하고, 문경시의 문경온천의 경우에는 온천 지구 내에서 특정 온천시설(업체)을 이용한 입욕객이므로, 이와 같은 경우에는 이용통계로서 '문경온천 00장(탕) 입욕객'으로 작성한다.

다) 조사구역 설정

- 대부분의 무료관광지가 '담, 울타리' 등의 경계요소가 없어 공간범위가 모호한 경우가 많기 때문에 관광지의 공간범위를 명확히 하는 작업을 선행한다.
- 대상지의 경계가 명확하지 않은 경우에 조사가 가능할 수 있도록 조사목적에 부합하는 조사공간범위를 가상의 선(Line)으로 구획하는 작업을 '폐쇄선(Cordon-line)'설정이라 하며, 폐쇄선에 의하여 구획된 조사공간범위를 '조사구역(Zone)'이라 하고, 조사공간을 구획하는 이와 같은 작업을 '조사구역 설정(Zonning)'이라 한다.
- 조사구역 설정을 위해서는 우선 직·간접적으로 관광과 관련한 시설이 위치한 공간과 비관광 시설이 위치한 공간을 구분하고, 관광관련 시설만이 포함되도록 공

간적 범위에 일치하는 선상에서 가상적인 경계선을 구획한다.

- 이러한 경계선이 구획된 후에 도로나 차량을 이용해 조사구역으로의 유출입이 가능한 접근도로와 경계선상의 공간에 폐쇄선을 구획한다.

라) 조사방법 · 시간대 설정

- 무료관광지 조사방법은 집계대상지의 '공간과 가로망의 형태, 출입문(gate) 및 출입구(access roads) 유무, 조사구역 범위'에 따라 크게 '방문객수조사', '방문차량수조사', '방문차량번호판조사'로 구분한다.
- 무료관광지의 방문객수를 집계하기 위해서는 방문객의 주 방문시간대를 전후로 하여 4시간씩 총 9시간으로 한다.
- 주 방문시간대는 계절적으로 변동하기 때문에, 계절에 따라 조사시간대를 이동하도록 하고, 분기 내에서는 조사시간대를 동일하게 한다.

■ 무료관광지 조사방법 체계

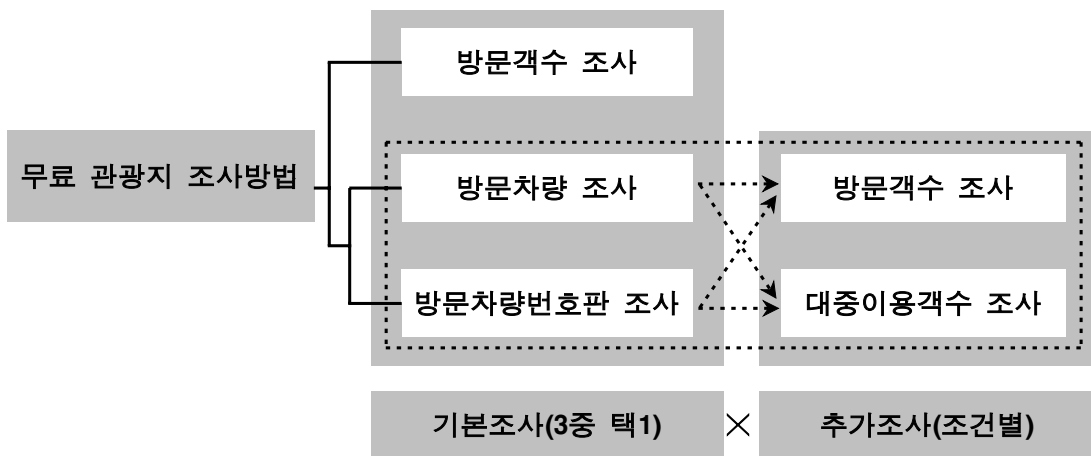

마) 조사지점 선택

- 조사방법의 적용조건에 따라 조사지점은 차이가 있으나, 폐쇄선으로 구획된 조사구역과 진입도로의 교차점을 모두 조사지점으로 설정함으로써 해당 관광지의 유출입지점에서 인원 및 차량조사를 실시한다.
- 다만, 집계대상지의 폐쇄선 설정이 불가능하거나, 유출입지점이 많아서 특정 조사지점 선택이 불가능한 경우에는 무료관광지 내 유료시설에 대한 이용객 집계를 실시한다.

- 이때, 보고명칭에 있어서는 '○○관광지 내 △△시설'로써 그 범위를 명확히 해야 한다.
- 조사방법에 의해 해당 관광지의 유출입지점에서 전체 방문객수 집계가 이루어져야 하며, 이용객을 집계할 경우에는 대표 기준 적용 및 입장이 이루어지는 지점으로 설정한다.

바) 조사인력 계획 및 교육

- 무료관광지에서 방문객수를 집계하기 위한 조사인력 계획은 집계대상지의 적용 조건에 따른 조사방법에 맞추어 계획을 수립하도록 한다.
- 조사원의 능력과 태도 등 조사원의 자질은 조사결과에 신뢰성 및 객관성 등에 많은 영향을 미치므로 조사목적에 적합한 선발기준을 설정하도록 한다.

사) 조사자료 검수

- 조사자료의 검사는 현장에서 조사감독원이 동시에 동일 조사를 수행하여 조사원의 결과와 비교하거나 관리감독을 철저히 하여 비표본오차 발생을 최소화한다.
- '방문차량수조사'와 '방문차량번호판조사'에 있어서는 면접조사 결과를 중심으로 현장검사와 중앙검사를 수행한다.
- 현장검사는 조사표의 누락 및 분실여부, 조사표 중에 기입 누락 및 오기(誤記)된 항목 존재 여부, 조사감독원이 판독하기 어려운 문자 또는 숫자의 존재여부 등을 검사한다.

■ 현장조사 및 조사결과 검수 과정

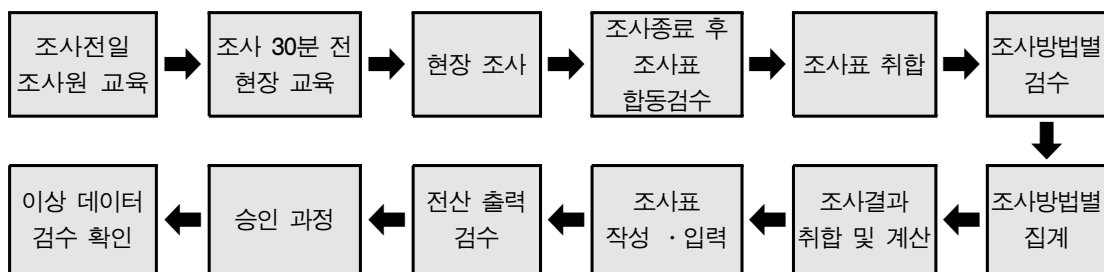

관광지식정보시스템 전산화망 구축시

아) 조사결과 분석

- 일 평균 방문객수 조사결과 분석은 조사방법별 결과를 합산하는 방식으로 이루어지며, 월 방문객수는 평일 2일과 주말 2일 조사결과를 이용하여 추정한다.

3) 보정지표 생산

가) 차종별 평균 방문객수 보정지표 생산

- 무료관광지의 방문객수를 집계하기 위하여 제시된 방법 중 '방문차량수조사'와 '방문차량번호판조사'는 '차종별 평균 탑승객수'에 대한 보정지표가 반드시 생산되어야 적용이 가능하다.
- 관광지내에 한 두 개의 주차장을 통하여 대다수의 방문객이 주차를 하는 특성을 지닌 관광지라면 주차장에서 면접조사를 다음과 같이 시행한다.
 - 집계대상지인 관광지의 대략적인 '일 평균 방문차량수'를 이용하여 계통표본추출방법으로 표본 추출율이 20~30%내외가 되도록 조사한다.
 - '일 평균 방문차량수' 산정은 요일별 특성을 반영하여야 하며, 관광지내 상가주민 또는 관리자 등의 의견을 청취하거나 기존의 유사집계결과 및 연구를 토대로 이루어지도록 한다.
 - 관광지에 일 평균 400대 정도 방문한다고 하였을 때, 이의 20~30%인 80~120대 정도의 차량을 계통표본추출방법으로 조사하고, 방문차량의 수가 일평균 200대 미만으로 방문하는 관광지의 경우에는 전수 조사하도록 한다.

나) 조사원 면접조사

- 관광지내 주차장에서 방문객 면접조사가 불가능한 경우는 관광지의 규모가 광범위하거나 주차장이 산별적으로 분산되어 조사가 어려운 경우가 이에 속한다.
- 표본의 크기 및 추출률을 산정할 수 없으므로 비확률적 추출방법인 유의할당표본추출방법으로 각 차종별 표본의 수가 30대 이상으로 조사하는 것을 원칙으로 한다.
- 관광지 특성과 유형별로 면접조사의 방법과 면접조사 지점을 달리하여야 하며, 단순 보정지표 생산만을 위한 면접조사의 경우에 '방문객수조사'(무료관광지 조사방법에 따른 적용조건 A형, p.286 참조)만이 적용되는 관광지는 면접조사를 실시하지 않는다.

4) 조사결과 처리

가) 집계방법별 조사자료 검사

- 자료처리는 조사표상의 정보로부터 조사결과를 작성하기까지의 과정을 의미하며, 방문객수 집계에 있어서는 조사자료의 검사와 자료의 집계 및 분석으로 구분한다.
- 무료관광지 방문객수 집계의 경우에는 방문객수를 검증할 수 있는 기준이나 자료가 없고, 조사 순간에서 벗어나게 되면 이를 확인할 수 없으므로 조사자료의 검사는 매우 중요하다.
- 이에 따라 '방문객수조사'와 '대중교통이용객수', '방문차량수조사'에서의 '수(數)'에 대한 검사는 조사감독원이 조사원과 동시에 같이 조사를 수행하거나 감독하지 않을 경우에는 검사 자체가 불가능하다는 것을 고려하여야 한다.

나) 현장검사 및 중앙검사

- 집계방법별 검사에서 제시된 바와 같이 조사 자료의 검사는 현장에서 조사감독원이 동시에 동일 조사를 수행하여 조사원의 결과와 비교하거나 관리감독을 철저히 하는 것으로 오류의 범위를 줄일 수 있다.
- '방문차량수조사'와 '방문차량번호판조사'에 있어서는 면접조사 결과를 중심으로 현장검사와 중앙검사를 수행하도록 한다.
- 현장검사는 조사표의 누락 및 분실여부, 조사표 중에 기입 누락 및 오기(誤記)된 항목 존재 여부, 조사감독원이 판독하기 어려운 문자 또는 숫자의 존재여부 등을 검사한다.
- 중앙검사는 조사결과가 일정한 범위를 초과하는지 여부, 특이값의 존재여부를 검사한다.

다) 조사표 전산입력 출력 검사

- 조사표에 대한 검사가 완료된 후 「관광지식정보시스템」의 전산등록을 통하여 승인절차에 따른 승인·보고 절차를 수행한다.
- ※ '관광지식정보시스템'에 입력하는 유·무료관광지 통계는 통계수치만 입력하고, 최종통계 수치는 시스템에서 자동 산정되어 월별 최종 결과를 생성함

- 기초지자체 담당자는 승인절차를 수행하기 이전에 전산 입력된 조사결과가 조사표의 내용과 동일여부를 출력 후 검사를 수행하여 최종적으로 확인한다.

5) 자료의 집계 및 분석

가) 자료의 집계

- 조사표에 기입된 조사결과를 집계항목별, 조사방법별로 정리하여 통계(집계)표를 작성하는 과정을 자료의 집계라 하며, 이들 내용을 분석하여 조사결과를 도출하는 과정을 자료의 분석이라 한다.
- 자료 검사에서 잘못 기입되거나 특이값을 나타내고 있는 조사표는 집계에서 제외하도록 하며 조사표에서는 「 √ 」로 표시하고, 자료가 누락되어 미상인 경우에는 「 - 」로 표시하도록 한다.
- 자료의 집계는 조사방법별로 이루어지도록 하며, 보정지표가 필요한 '방문차량수 조사'와 '방문차량번호판조사'는 총방문차량수와 차종별 총방문차량수, 차종별 평균 탑승객수를 집계하도록 한다.

나) 자료의 분석

- 무료관광지 방문객수 집계조사에서 자료의 분석은 조사방법별로 집계된 결과를 이용하여 일 평균 방문객수를 나타내는 기술통계적 분석과 이를 월 방문객수로 전환하는 추론통계학적 분석으로 구분한다.
- 일 평균 방문객수 자료 분석은 아래와 같이 각 조사방법별 결과를 합산하는 방식으로 이루어진다.

<p>■ 방문객수조사 결과 + (대중교통이용객수조사 결과) + 방문차량수조사 결과 + (방문차량번호판조사 결과)</p>
--

- '방문차량수조사'와 '방문차량번호판조사'는 설정된 조사체계에 따라 동시에 수행될 수는 없으나, 지자체에서 관광지내 시설 및 공간에 대하여 방문차량의 회전율을 알고자 동시에 조사가 이루어졌을 경우에는 '방문차량수조사'의 결과를 조사표에 기입하도록 한다.

3. 무료관광지 집계 상세지침

가. 조사구역 설정

1) 대상공간 및 가로망(街路網) 형태 파악 (조사구역 설정 1단계)

- 조사구역 설정 1단계에서는 대상공간 및 인접공간과 각 공간내 시설들을 파악하고, 외부와 대상공간을 연결하는 가로망 형태를 파악하도록 한다.



[그림 4] 관광지(한택식물원) 대상 공간 파악

주 : 본 지침의 사례 대상지는 경기도 용인시 한택식물원이며, 그림은 인터넷 홈페이지 자료를 재구성하였음

2) 관광목적 공간범위 설정 (조사구역 설정 2단계)

- 조사구역 설정 2단계는 1단계에서 파악된 대상공간과 인접공간의 형태, 각 공간내 시설들에 대하여 방문객들의 공간이용이 관광목적공간 또는 비관광목적공간에서의 행태인지를 파악하여 구분하는 것으로써, 즉 공간 및 시설의 방문객 유도 여부와 실제 방문정도를 파악하여 구분하는 것이라 할 수 있다.
- 공간범위가 다원화될 경우에는 자루형 관광지가 아니지만, 주 방문공간이 설정될 수 없을 정도로 각각의 공간내에 방문객을 유도할 수 있는 시설이 배치되어 있을 경우에는 각 공간에 대하여 통계를 분리하여 생산하는 것이 타당하다.
- 그러나 주 방문공간이 설정되어 대다수의 방문객들이 통과·입장하는 공간이라면 주 방문공간의 통계만 생산하여도 무방하다.

- 따라서 계절별 특성으로 인해 전체 중 일부의 공간이 방문객을 유도하지 못하는 공간으로 변형되거나, 공사 또는 개보수 등의 이유로 공간의 형태가 바뀔 경우에는 기존의 관광목적 공간범위 역시 재설정되어야 한다.

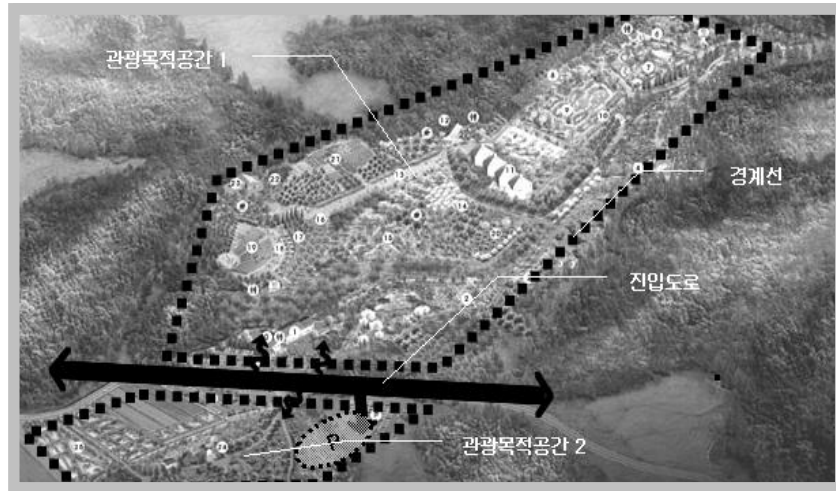

[그림 5] 관광지(한택식물원) 관광목적 공간범위 설정

3) 폐쇄선 구획 및 조사구역 설정 (조사구역 설정 3단계)

- 조사구역 설정 3단계는 설정된 지역에 대하여 방문객 및 방문차량의 유출입동선을 파악하기 위한 폐쇄선 구획 및 조사구역 설정이 이루어져야 한다.
- 관광목적 공간이 조사 대상지의 현황에 따른 개략적인 구획 설정이라면, 폐쇄선 구획은 동선체계에 따라 조사목적을 명확히 한다.
- 집계대상지역 내 지역주민 통행으로 인한 조사결과의 신뢰성 감소 및 지형에 익숙한 방문객의 비정형 통행으로 인한 통계 누락 방지가 그 주목적이다.
- 폐쇄선 설정시 주의할 점은 폐쇄선으로 구획된 조사구역내에는 관광지의 직·간접적 관련시설 이외의 기타시설이 포함되지 않도록 하여, 폐쇄선으로 구획된 공간의 유입객수를 조사함에 있어 관광지방문 이외의 목적을 가지고 유입되는 자가 없도록 하는 것이다.
- 대상지의 공간 특성상 부득이하게 관광관련 직·간접시설 이외의 기타시설이 폐쇄선에 포함될 경우, 기타시설의 포함이 최소화되는 범위에서 폐쇄선을 설정하고, 기타시설의 방문객수를 별도로 조사하여 폐쇄선에 유입되는 전체 방문객 중 기타시설의 방문객을 제외할 수 있도록 한다.

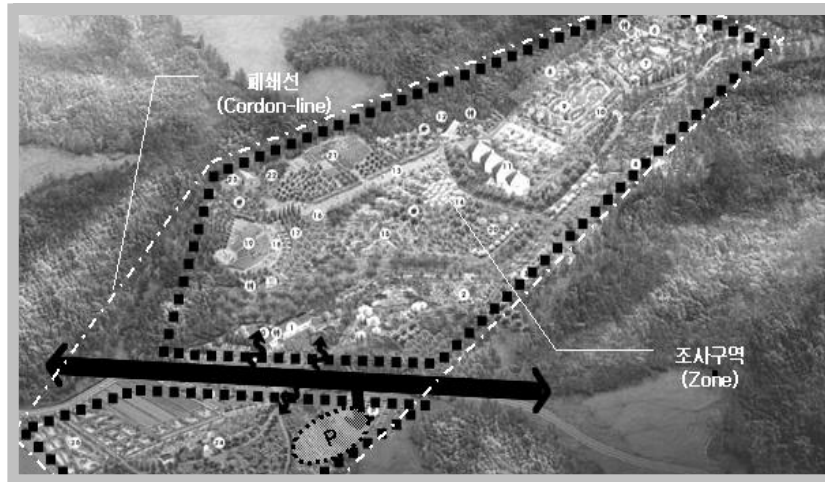

[그림 6] 관광지(한택식물원) 폐쇄선 구획 및 조사구역 설정

4) 조사지점 설정 (조사구역 설정 4단계)

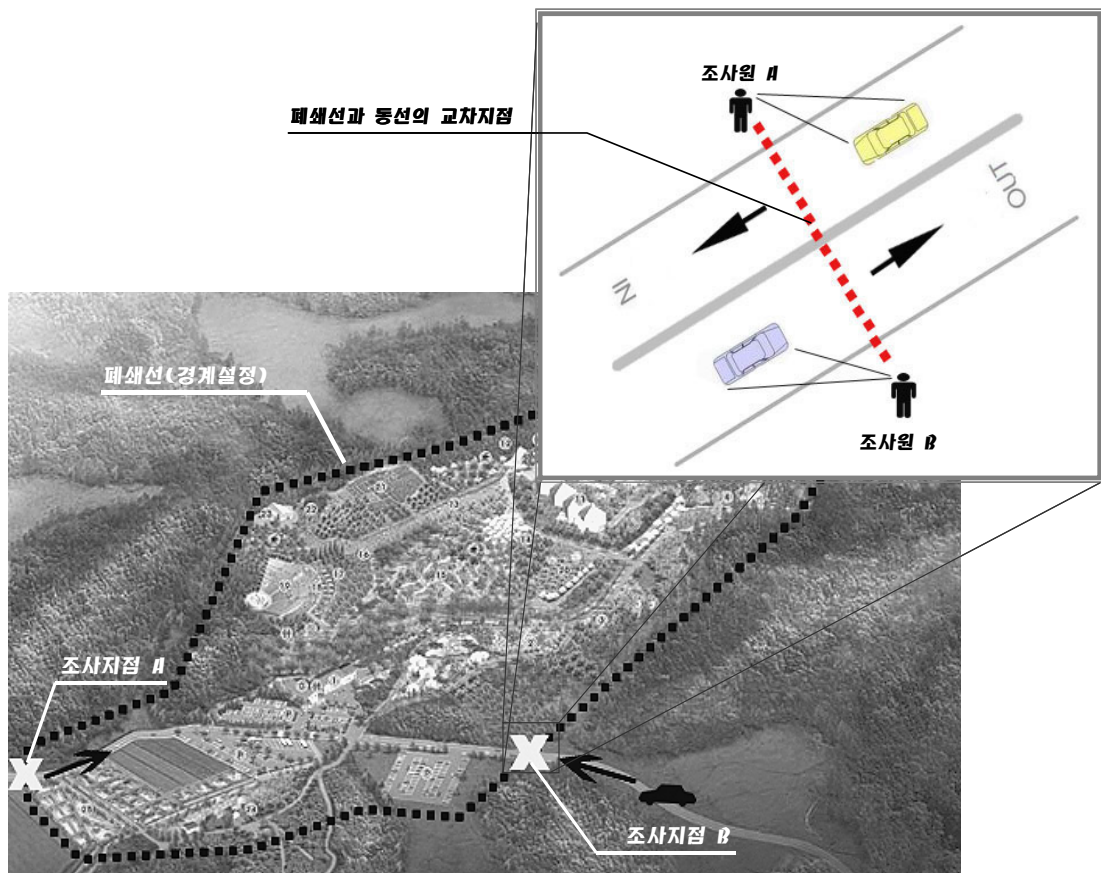

[그림 7] 관광지(한택식물원) 조사지점 설정

- 조사구역 설정의 4단계로써 조사지점의 설정은 관광목적공간과 폐쇄선 설정에서 포함되지 않는 인접공간에서의 비관광 목적 방문객들의 이동에 영향을 받지 않으며, 구획된 조사구역 내에는 관광지의 직·간접적 관련시설 이외의 기타시설의 방문객 이동과 구분될 수 있는 곳이어야 한다.
- 구획된 공간의 방문객수 또는 차량을 조사함에 있어 관광지 방문 이외의 목적을 가지고 유입되는 자를 파악하기 용이한 지점을 선택하는 단계라 할 수 있다.

나. 조사원 규모 계획

1) 조사원 기본운영 방안

- 무료관광지의 조사시간은 총 9시간에서 조사원 1인의 총 근무시간은 4.5시간 2교대로 구성하며, 전 교대 근무자와의 업무교대를 위하여 30분씩을 배정을 배정하도록 한다.
- 조사원은 1시간 조사 후 10분 휴식을 원칙으로 하며, 식사시간과 조사원의 불가피한 상황 발생시 이를 대체할 수 있는 여유인력 1인을 조사 지점별로 배치하고 여유인력은 조사전일 근무를 원칙으로 한다.

2) 단수 조사방법별 조사원 계획

가) 방문객수조사

- '방문객수조사'의 조사원은 조사지점에 1인을 배치함에 따라 교대근무 인력 1인과 여유인력 1인 등 총 3인을 1개 조사지점에 배치한다.

나) 대중교통이용객수조사

- '대중교통이용객수조사'의 조사원은 관광지내 대중교통(시내버스, 시외버스) 승하차장 지점마다 1인을 배치하고, 교대근무 인력 1인과 여유인력 1인 등 총 3인을 1개 조사지점에 배치한다.

다) 방문차량수조사

- '방문차량수조사'의 조사원은 조사지점의 차로수에 따라 달라지며, 유출입 차선이 각각 1개 차선을 기본으로 하였을 경우에 유입차선과 유출차선별로 각 1인

을 배치하고, 교대근무 인력 2인과 여유인력 1인등 총 5인을 1개 조사지점에 배치한다.

- 편도 2차선이상일 경우에는 여유인력을 차선별로 1인씩 배치한다.

라) 방문차량번호판조사

- '방문차량번호판조사'는 '방문차량수조사'와 동일하게 조사인력 계획을 가진다.

3) 중복 조사방법별 조사원 계획

가) B-3 (방문차량수조사 + 방문객수조사)

- 조사지점별로 '방문차량수조사' 인력 5인과 '방문객수조사' 인력 3인을 각 조사방법별로 구분하여 배치하도록 하며, 조사원의 비표본오차를 줄이기 위하여 각 조사방법별 여유인력에 대한 교대는 이루어지지 않도록 한다.
- '방문차량수조사'와 '방문객수조사' 지점이 동일한 경우에 각 조사지점간의 간격이 최소 10m, 최대 30m를 벗어날 수 없도록 하며, 조사지점 사이에 유출입 통로가 없어야 한다.

나) B-4 (방문차량번호판조사 + 방문객수조사)

- 조사지점별로 '방문차량번호판조사' 인력 3인과 '방문객수조사' 인력 3인을 각 조사방법별로 구분하여 배치하도록 하며, 조사원의 비표본오차를 줄이기 위하여 각 조사방법별 여유인력에 대한 교대는 이루어지지 않도록 한다.

다) B-5 (방문차량수조사 + 방문객수조사 + 대중교통이용객수조사)

- 조사지점별로 '방문차량수조사' 인력 5인과 '방문객수조사' 인력 3인, '대중교통이용객수조사' 인력 3인을 각 조사방법별로 구분하여 배치하도록 하며, 조사원의 비표본오차를 줄이기 위하여 각 조사방법별 여유인력에 대한 교대는 이루어지지 않도록 한다.
- 대중교통의 승하차장 지점이 집계대상지 밖에서 이루어져 도보로 유출입하는 경우에는 '대중교통이용객수조사' 인력을 배치하지 않으며, 승하차장 지점이 집계대상지내에 존재하거나 최종 하차장이 집계대상지내 일 경우에는 '대중교통이용객수조사' 인력을 각 지점에 배치하도록 한다.

라) B-6 (방문차량번호판조사 + 방문객수조사 + 대중교통이용객수조사)

- 조사지점별로 '방문차량번호판조사' 인력 3인과 '방문객수조사' 인력 3인, '대중교통이용객수조사' 인력 3인을 각 조사방법별로 구분하여 배치하도록 하며, 조사원의 비표본오차를 줄이기 위하여 각 조사방법별 여유인력에 대한 교대는 이루어지지 않도록 한다.

다. 조사원 선발 및 교육

1) 조사원 선발기준

- 조사원의 능력과 태도 등 조사원의 자질은 조사결과의 신뢰성 및 객관성 등에 많은 영향을 미치므로 조사목적에 적합한 선발기준을 설정하여 조사원을 선발한다.
- 조사원은 고등학교 졸업 이상의 학력을 가진 자이어야 하며, 집계대상지 지리 및 여건에 밝은 자를 우선 대상으로 한다.
- 조사기간 중 조사업무에만 전념할 수 있는 자를 선발하며 조사당일 중도 포기자를 고려하여 신중하게 조사원의 인적사항 및 통계조사 경험 유무 등을 판단하여 선발한다.
- 면접조사를 고려하여 외향적이며 활발한 성격을 가진 자, 혐오감을 주지 않는 인상에 발음이 정확하고 사투리를 심하게 쓰지 않는 자, 응답자의 응답태도나 조사상황에 따라 능동적으로 대처할 수 있는 자, 조사를 수행하기에 나이가 많아 조사를 수행하기에 적절하지 아니한 자 등의 기준을 설정한다.

2) 조사원 교육

가) 조사원 교육 사항

- 조사원 교육은 가급적 조사일 전에 실시되는 것이 바람직하며, 조사원 교육시 조사원의 특성을 파악하여 적절한 조사지점에 배치한다.
- 조사원 교육은 조사에 필요한 직접적인 지식 제공과 임무 부여를 통해 최적의 조사결과를 도출하기 위한 것으로서 다음 사항을 포함한다.
 - 조사개요, 조사방법, 조사절차, 조사준비요령

- 인사법, 응답자로부터의 질문내용 처리방법
- 조사방법별 조사표 작성요령, 조사불능대상의 처리방법
- 조사표 관리 및 제출요령

나) 현장조사 전 확인사항

- 현장조사가 실시되기 이전에 반드시 조사원에 대한 교육이 반복되어야 하며, 이를 위하여 최소한 조사 30분 이전에는 반드시 집계대상지에 도착하여 준비하여야 한다.
- 면접기록지, 각 조사방법별 조사표, 필기도구, 조사판 등 조사시 필요한 물품을 배부 및 확인하고, 조사원임을 알릴 수 있는 '신분증 또는 이에 준하는 표시물'을 조사기간 동안 착용하도록 한다.
- 조사원 및 조사감독자의 비상연락망을 확인하여 조사시 문제가 발생할 경우에 신속하게 대처할 수 있도록 한다.

라. 무료관광지 조사방법

1) 조사방법별 적용조건

- 무료관광지 조사방법은 기본적으로 관광지 유입지점인 출입구 및 진입도로에서 유입되는 차량 또는 사람을 조사하는 방법으로 관광지의 공간 및 가로망 형태에 따라 '방문객수조사', '방문차량수조사', '방문차량번호판조사', 대중교통이용객조사'가 적용된다.

■ 무료관광지 조사방법에 따른 적용조건

조사방법		적용조건
A	방문객수조사	<ul style="list-style-type: none"> - 도보통행만 가능한 출입구나 출입로(access roads)가 존재할 것 - 출입구나 출입로는 '수기나 계측기'로 조사 가능한 너비를 가질 것 - 출입구나 출입로 외에는 대상지출입이 불가능할 것
B	B-1 방문차량수조사	<ul style="list-style-type: none"> - '방문객수조사'가 불가능한 대상지일 것 - 대상지와 가로망의 형태가 통과객을 유발시킬 수 없는 단절형 형태이며, 조사구역에 관광지의 직·간접적인 시설 외에는 기타시설이 없거나, 기타시설이 있어도 정규적인 통행패턴을 유발하는 시설일 것
	B-2 방문차량번호판조사	<ul style="list-style-type: none"> - '방문객수조사'가 불가능한 대상지일 것 - 통과차량이나 통과객을 발생시킬 수 있는 연결형 가로망 형태를 가질 것 - 대상지와 맞닥뜨리는 진입도로상에서 특정한 출입구나 출입로가 없이도 차량이나 도보로 대상지에 진입이 가능한 공간 및 가로망 형태를 가질 것
	B-3 방문차량수조사, 방문객수조사	<ul style="list-style-type: none"> - '방문차량수조사'의 적용조건을 만족시킬 것 - 대상지 인근에 도보방문이 가능한 배후지나 대중교통(시내버스, 시외버스 등) 승하차장이 존재할 것
	B-4 방문차량번호판조사, 방문객수조사	<ul style="list-style-type: none"> - '방문차량번호판조사'의 적용조건을 만족시킬 것 - 대상지 인근에 도보방문이 가능한 배후지나 대중교통(시내버스, 시외버스 등) 승하차장이 존재할 것
	B-5 방문차량수조사, 방문객수조사, 대중교통이용객수조사	<ul style="list-style-type: none"> - '방문차량수조사'의 적용조건을 만족시킬 것 - 대상지 인근에 도보방문이 가능한 배후지나 대중교통(시내버스, 시외버스 등) 승하차장이 존재할 것 - 조사구역 내부에 대중교통 승하차장이 존재할 것
	B-6 방문차량번호판조사, 방문객수조사, 대중교통이용객수조사	<ul style="list-style-type: none"> - '방문차량번호판조사'의 적용조건을 만족시킬 것 - 대상지 인근에 도보방문이 가능한 배후지나 대중교통(시내버스, 시외버스 등) 승하차장이 존재할 것 - 조사구역 내부에 대중교통 승하차장이 존재할 것

2) 방문객수조사

가) 조사지점

- ‘방문객수조사’는 도보통행만 가능한 ‘출입구 및 출입로’ 모두를 조사지점으로 설정하며, 출입로(구)의 수에 맞게 조사원을 배치한다.
- 차량조사(‘방문차량수조사’, ‘방문차량번호판조사’)와 병행하여 이루어지는 ‘방문객수조사’는 조사지점을 동일하게 설정한다.

■ ‘방문객수조사’ 적용을 위한 출입로가 있는 체계

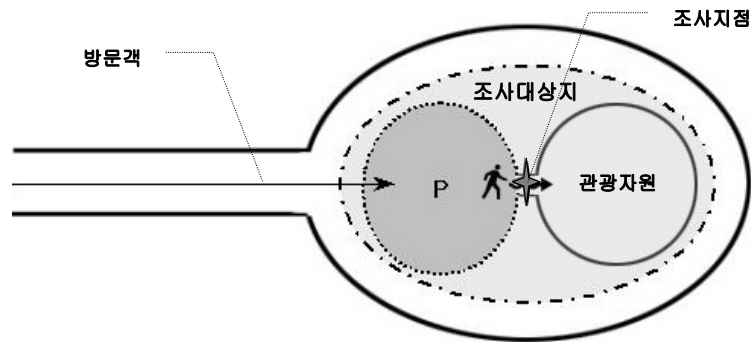

[그림 8] 방문객수 조사 적용(출입로가 있는 체계)

나) 조사내용

- 유출입 조사지점의 경우 ‘방문객수’로 하고, 시설별 집계에서는 ‘이용객수’로 한다.

다) 조사방법

- 조사지점 설정시에는 시계가 트이고, 통행에 불편을 주지 않는 세부지점에 조사원을 배치하며, 배치된 조사원은 조사지점을 통과하여 대상지에 진입하는 사람을 관측해서 15분단위로 수기나 계측기로 집계·기록하는 것을 원칙으로 한다.
- 이용객 집계의 경우에는 해당 시설별 입장권 판매수를 원칙으로 한다.
- 조사지점을 통과하여 대상지에 진입하는 사람을 조사함에 있어 ‘방문 목적’상 관광으로 분류할 수 없는 ‘관광지 근무자 및 특수목적 방문자(경찰관, 소방관, 우체부, 환경미화원 등)’는 조사에서 제외하는 것을 원칙으로 하되, 근무복 미착용시에는 업무목적으로 방문하였다 하더라도 육안으로는 구분이 불가능하므로 관광목적으로 간주하여 조사에 포함시키도록 한다.

- 또한 조사지점을 통과하여 대상지로 진입하는 자 중 조사에 포함되는 최소연령에 대한 기준은 별도로 두지 않고, '조사지점을 통과하는 모든 자(유아포함)'를 조사 대상자의 연령기준으로 규정하여 조사원의 능력별 오차를 최소화하도록 한다.

라) 결과집계 및 분석

※ '관광지식정보시스템' 에 평일 1, 2/주말 1, 2 방문객수 만 입력, 수식은 시스템에서 자동처리 됨

■ 일 평균 방문객수(추정)

$Y_1 = \frac{1}{2}(X_1 + X_2) \quad , \quad Y_2 = \frac{1}{2}(X_3 + X_4)$ <p>..... (1)</p> <p>단 X_1, X_2 : 평일 조사 시 첫째일 과 두 번째 일의 방문객 수 X_3, X_4 : 주말, 공휴일 조사 시 첫째일과 두 번째 일의 방문객 수 Y_1 : 평일 평균 방문객수 Y_2 : 주말 평균 방문객수</p>
--

- 평일 평균 방문객수 (Y_1)는 평일 조사 첫째일의 방문객수 (X_1)와 평일 조사 두 번째일 의 방문객수 (X_2)를 합하여 2로 나누어 평균값으로 계산한다.
- 주말 평균 방문객수 (Y_2)는 주말 조사 첫째일의 방문객수 (X_3)와 주말 조사 두 번째일 의 방문객수 (X_4)를 합하여 2로 나누어 평균값으로 계산한다.

■ 월 방문객수(추정)

- 월 방문객수 추정은 식 (1)에 따라 평일과 주말의 평균 방문객수가 생산된 이후에 식 (2)을 이용하여 월 방문객수를 추정한다.

$\hat{Y}_m = Y_1 \times m_{\text{월 평일수}} + Y_2 \times m_{\text{월 주말, 공휴일수}}$ <p>..... (2)</p> <p>단 $m = 1, 2, \dots, 12$월, \hat{Y}_m는 조사월의 추정된 월 방문객수</p>

- 추정된 월 방문객수(\hat{Y}_m)는 식 (1)에서 평일 평균 방문객수 (Y_1)에 조사 월 (m)의 평일 일수를 곱한 값과 주말 평균 방문객수 (Y_2)에 조사 월(m)의 주말 일수를 곱한 값을 합산하여 생산한다.

3) 방문차량수조사

가) 조사지점

- 폐쇄선으로 구획된 조사구역과 진입도로의 교차점을 모두 조사지점으로 설정하며, 조사구역으로 유입되는 차량에 대해서만 조사원을 배치하고, 조사원 배치 시에는 대상지의 통행량 및 차로수와 교대인력을 고려하여 조사원을 수급하도록 한다.

■ ‘방문차량수조사’ 적용을 위한 단절형 가로망 체계

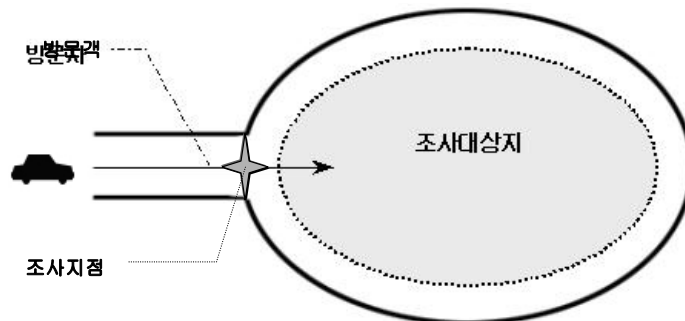

[그림 9] 방문차량수 조사 적용(단절형 가로망 체계)

나) 조사내용

- 조사지점을 통과하는 차량의 ‘통과시각, 차종, 차량수’를 조사내용으로 한다.

다) 조사방법

- ‘방문차량수조사’는 폐쇄선과 진입도로의 교차점에 조사지점을 설정하고 조사지점을 통과하는 차종별 차량수를 수기나 계측기를 이용하여 조사한 후 15분 간격으로 조사표에 기입하는 것을 원칙으로 한다. (표준 차종구분은 [부록 - 다] 참조)
- 이러한 과정으로 조사된 차량은 조사 대상인 ‘방문객’이 아닌 비조사 대상의 방문차량이 뒤섞여 구분되지 않은 상태이므로, 조사 대상(방문객)의 방문차량만을 조사하기 위해서는 비조사 대상의 방문차량만을 추출하는 과정을 거쳐야 한다.
- 비조사 대상의 방문차량을 추출할 경우에 해당되는 차량은 ‘비조사 대상의 차량’을 통칭하며, 이를 추출하기 위해서는 조사 이전에 집계대상지내의 ‘비조사 대상의 차량’에 대한 정보를 파악하여야 한다.

■ 방문차량수 인력식 조사방법

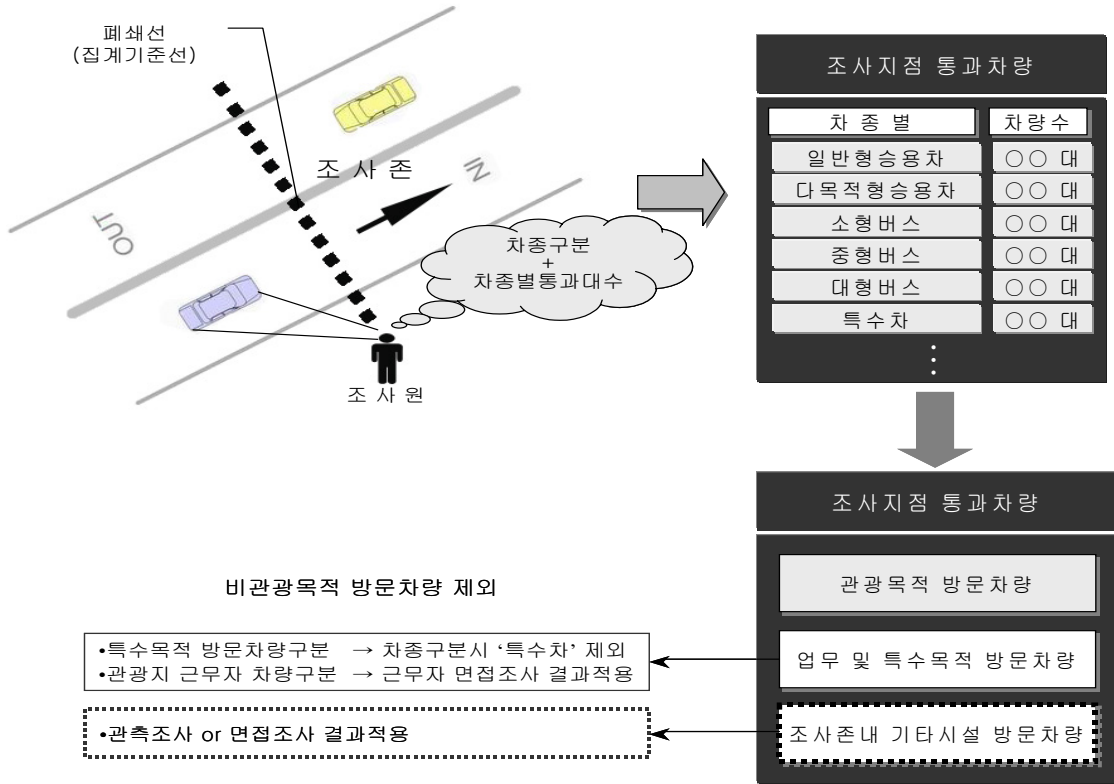

[그림 10] 방문차량수 조사 적용(인력식 조사방법)

- '관광지 근무자 또는 집계대상지내 영업 활동자' 등 '비조사 대상 차량'의 경우는 해당자들을 대상으로 '조사일 기준 조사지점 통과 횟수'를 면접조사를 통하여 차량 조사시 조사 결과에 반영되지 않도록 한다.
- 조사 구역안에 관광지와 직·간접적으로 관련 있는 시설이 아닌 기타시설이 위치한 경우에도 기타시설을 대상으로 '비조사 대상 차량'과 동일한 방법으로 면접 조사를 실시하여 차량조사의 결과에 반영되지 않도록 한다.

라) 결과집계 및 분석

- ‘방문차량수조사’의 집계 및 추정방법은 앞서 제시한 ‘방문객수조사’와 동일한 집계절차를 통하여 월 방문객수를 추정하는 방법은 식 (2)와 동일하게 적용하고, 일 평균 방문객수를 집계하는 방법은 식 (4)에 의한다.

$$Y_1 = \frac{1}{2}(X_1 + X_2), \quad Y_2 = \frac{1}{2}(X_3 + X_4) \dots\dots\dots (3)$$

$$X_i = \sum_{j=1}^8 C_{ij} \times P_{ij} \dots\dots\dots (4)$$

$i=1, 2, 3, 4$ (조사요일 1, 2는 평일 3, 4는 주말공휴일)

$j=1, 2, \dots, 8$ (차종)

C_{ij} : i 요일의 j 차종의 조사된 총 차량수

P_{ij} : i 요일의 j 차종의 평균 탑승객 수(보정지표를 이용)

$$\hat{Y}_m = Y_1 \times m \text{월 평일수} + Y_2 \times m \text{월 주말, 공휴일수} \dots\dots\dots (5)$$

단 $m=1, 2, \dots, 12$ 월, \hat{Y}_m 는 조사월의 추정된 월 방문객수

- ‘방문차량수조사’는 방문객조사와는 달리 평일 평균 방문객수 (Y_1)는 평일 조사 첫째일의 방문객수 (X_1)를 다음과 같이 생산한다.
- 식 (3)에서 X_1 (X_2 , X_3 , X_4)는 평일 조사 첫째일(둘째일, 주말조사 첫째일, 두 번째 일)에 면접조사 및 설문조사를 통하여 생산된 각 차종별 평균탑승객수 (총 8차종)에 차종별 전체 방문차량수를 곱하여 생산된 차종별 전체 방문객수를 모두 합산하여 식 (5)와 같이 계산한다.

※ 관광지식 정보시스템에서 상기 수식은 자동 계산됨

4) 방문차량번호판조사

가) 조사지점

- 폐쇄선으로 구획된 조사구역과 진입도로와의 교차점 모두를 조사지점으로 설정하며, 조사구역으로 유출입하는 차량에 대해서 조사원을 배치한다.
- 조사원 배치 시에는 대상지의 차량통행량 및 차로 수와 교대인력을 고려하여 수급한다.

■ ‘방문차량번호판조사’ 적용을 위한 연결형 동선체계

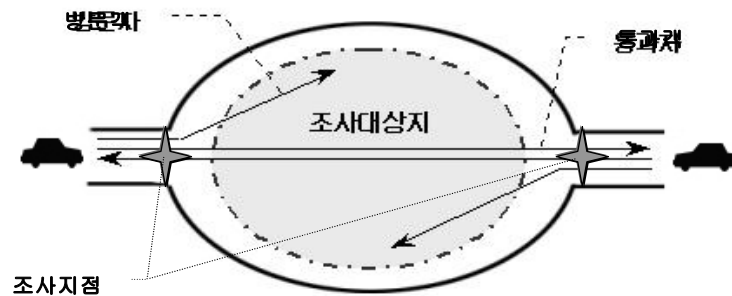

[그림 11] 방문차량번호판 조사 적용(연결형 동선체계)

나) 조사내용

- 조사지점을 통과하는 차량의 ‘통과시각, 차종, 차량번호판’을 기본적으로 조사하며, 조사지점을 통과하는 차종 중 대중교통인 ‘택시, 버스’의 경우는 ‘통과시각, 차종, 차량수’만을 조사내용으로 한다.

다) 조사방법

- 조사지점에 유출입되는 차량의 ‘유출입 시각, 차종 및 번호판’을 조사하며, 번호판의 경우는 뒷자리 4자리수를 조사하여 조사된 차종과 번호판이 일치하는 차량을 동일차량으로 간주하여 결과를 산출한다.
- 세부적인 조사방법은 조사지점 (조사지점 설정방법은 III. 무료관광지 집계 상세 매뉴얼 1. 조사구역 설정, p. 25. 참조)을 통과하는 방문차량의 ‘통과시각, 차종별 번호판’을 관측 및 기록하는 것을 원칙으로 하되 대중교통인 ‘버스, 택시’의 경우는 번호판을 조사하지 않고 통과차량수만을 기록하도록 한다.
- 차량 통과시각 기록은 통과차량 발생시 기록함을 원칙으로 하지만, 대상지 진입 도로의 차로 수와 통행량이 많을 경우에는 15분을 간격으로 기록하도록 한다.
- ‘방문차량번호판조사’의 차종구분은 ‘방문차량수조사’와 동일하게 [부록 - 다]의 ‘표준차종구분표’를 따른다.
- 집계대상지의 ‘조사(보고) 대상’ 방문객만을 조사하기 위해서는 비조사 대상인 ‘통과객’을 우선 제외하고, ‘중복 방문객’도 구분하여 ‘방문객의 실수’를 파악할 수 있도록 한다.

■ 폐쇄선 설정에 따른 조사구역 범위

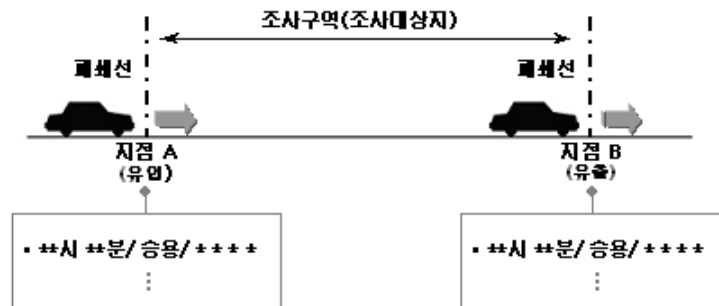

[그림 12] 방문차량번호판 조사의 조사구역 범위

- ‘통과객’의 구분은 조사구역내의 ‘체재시간’을 기준으로 방문차량과 통과차량을 구분할 수 있는 기준시간을 설정한 후 차량의 체재시간(유출시각 - 유입시각)이 기준시간 미만일 경우에는 ‘통과객’으로, 기준시간 이상일 경우에는 ‘방문객’으로 구분하도록 한다.
- ‘통과객’을 구분하는 기준시간은 통과(이동) 목적으로 지점 A를 통해 조사구역내로 유입되어 지점 B를 통해 조사구역 밖으로 유출될 때까지의 소요되는 시간을 원칙으로 한다.
- 또한 ‘조사구역의 공간범위 및 통행량, 대상지의 성격 및 방문특성 등’에 따라 체재시간에 차이가 있다는 것을 고려하여, 개별관광지별 특성을 고려한 개별 기준시간을 제시하는 방안과 모든 관광지에 동일한 기준시간을 적용하는 방안을 향후 검토하도록 한다.
- 개별기준을 적용할 경우에는 관광지 방문자들을 대상으로 하는 면접조사를 통하여 ‘평균체재시간’이나 ‘최소체재시간’을 기준으로 관광지별 기준시간을 정하며, 동일한 기준시간을 적용할 경우에는 통계의 사용목적에 고려하여 관련 전문가 및 통계담당자의 의견조율 후 기준시간을 제시하도록 한다.
- ‘비조사 대상 차량’을 제외하기 위해서는 관련 차량의 ‘차종 및 번호판’을 입수하여, ‘방문차량번호판조사’를 통해 조사된 차량의 차종과 번호판 뒷자리 4자리수를 비교한 후 차종 및 번호판이 일치하는 차량에 대해서는 이를 집계에서 제외한다.
- ‘중복 방문객’의 처리는 차종 및 차량번호판 뒷자리 4자리수가 동일한 경우에 동일차량으로 간주하여 분석하며, 동일 차종 및 차량번호판을 갖는 차량이 수차

례에 걸쳐 '유입 → 유출'을 반복하였다 하더라도 조사일을 기준으로 가장 긴 체재시간을 갖는 '유입 → 유출'만을 조사결과에 반영한다.

- 동일 차종 및 차량번호판을 갖는 차량이지만 '유입 → 유출 → 유입 ...'의 연속 선상에 있지 않고, '유입/ 유입 → 유출'로 조사되는 경우에는 동일 차종 및 차량번호 뒷자리 4자리수를 갖는 2대의 차량이 조사구역을 방문하는 것으로 파악하도록 한다.

■ '방문차량번호판조사' 인력식 조사방법

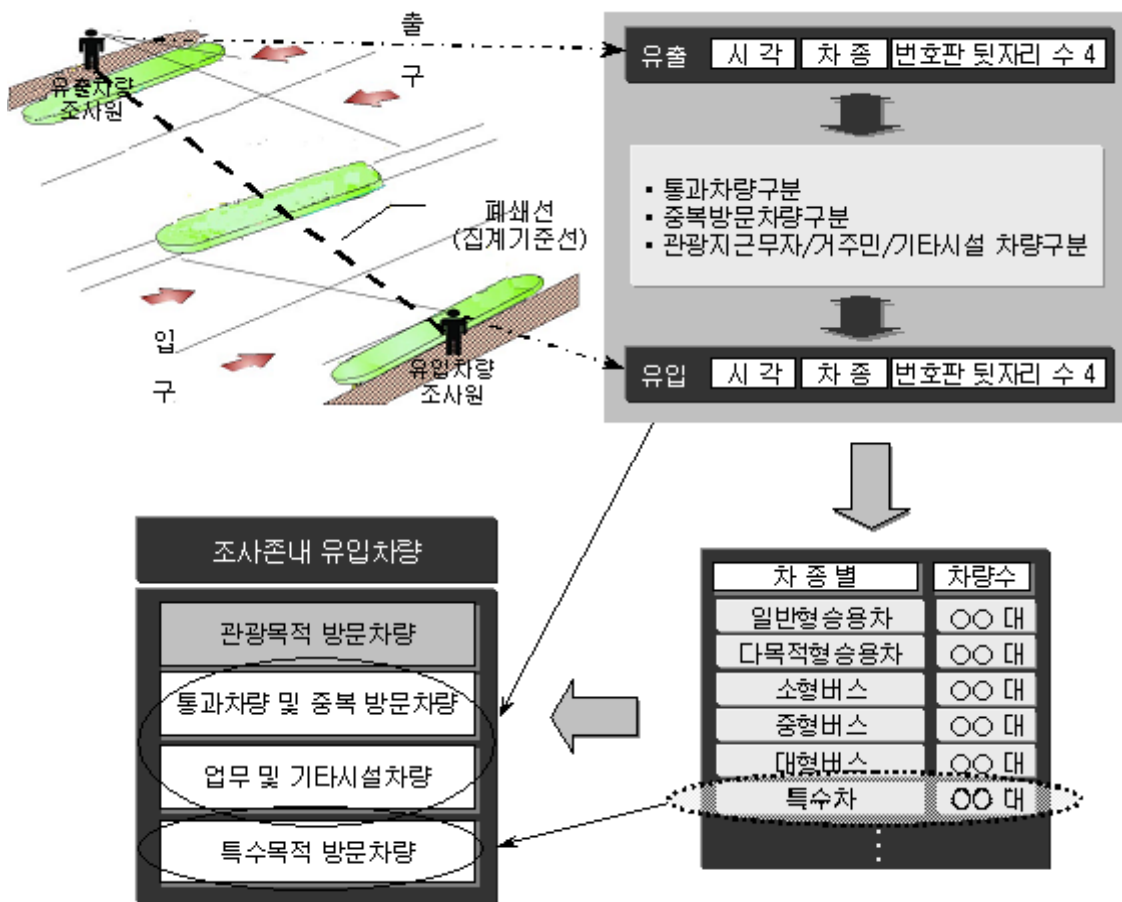

[그림 13] 방문차량번호판수 조사 적용(인력식 조사방법)

라) 결과집계 및 분석

- '방문차량번호판조사' 시에는 방문객이 자유로이 차량으로 통행이 가능하므로 차량수의 중복체크를 방지하고, 통과차량의 조작적 정의를 통하여 방문객수에서 제외한다.

- 일 방문객 및 월 방문객 추정식은 ‘방문차량수조사’의 식 (5)와 동일하게 적용되고, 집계 방법에서는 전체 차종별수가 아닌 중복된 차량의 수를 제외하고, 조작적 정의에 내려진 ‘통과객’의 차량수를 제외한 나머지 차종별 전체 방문차량수로 방문객수를 추정한다.

■ ‘방문차량번호판조사’ 적용 예시 1

유입차량			유출차량		
조사시각	차종구분	유입 차량번호	조사시각	차종구분	유출 차량번호
9시 00분	1	1234	9시 00분	1	9998
시 분	2	3123	시 분	2	9997
시 분	3	1243	시 분	2	9996
시 분	4	3133	시 분	4	9995
시 분	5	2000	9시 15분	1	1234
9시 15분	2	1999	시 분	4	3133
시 분	3	4645	시 분	3	5985
시 분	2	5123	시 분	8	1787
9시 30분	1	6989	9시 30분	1	3000
시 분	2	2555	시 분	2	3123
시 분	3	2556	시 분	1	6989
시 분	1	5119	시 분	2	5123
시 분	5	1574	시 분	3	4645
시 분	6	1006	9시 45분	2	1999
9시 45분	3	4441	시 분	5	2000
시 분	4	1444	시 분	3	1243

■ 차종별 평균탑승객수는 다음과 같음

1종 : 2.2명, 2종 : 4.2명, 3종 : 5.9명, 4종 : 12명, 5종 : 32.9명, 6종 : 2.1명, 7종 8종은 없음

■ ‘방문차량번호판조사’ 적용 예시 2

차종	번호판	제외 차량수	총유입 차량수	차종	번호판	제외 차량수	총유입 차량수
1	1234*, 6989, 5119	1	2	4	3133*, 1444	1	1
2	3123, 1999, 5123*, 2555	1	3	5	2000, 1574	0	2
3	1243, 2556, 4645*	1	2	6	1006	0	1

주 : *는 제외차량을 의미함

- 예를 들어 아래와 같이 조사가 이루어졌다고 가정하고, 통과차량의 범위를 15분으로 설정한다고 가정하면, 총 4대(1243, 3133, 4645, 5123)의 유입차량이 방문객 범위에서 벗어나게 되어 통계에 포함되지 않는다.
- 예를 들어 1종은 전체 유입차량 3대중 1대가 이에 해당하므로 통계생산을 위한 총 유입차량은 2대가 되어 1종의 평균 탑승객수인 2.2 명을 이용하여 1종 차량의 총 방문객수는 6.6명에서 4.4명으로 감소하게 된다.
- 통과차량의 범위는 관광지의 범위나 교통체계 등과 같은 특성에 의하여 시간설정이 다르게 적용되어야 하기 때문에 각 지자체에서는 '방문차량번호판조사'를 실시할 경우, 무료관광지의 통과차량 범위를 설정한 이후 조사를 실시하여야 한다.

5) 대중교통이용객수조사

가) 조사지점

- '대중교통이용객수조사'는 조사 구역 내에 시내버스, 시외버스 등 대중교통 이용을 위한 승하차장이 위치하였을 경우 적용하며, 조사지점은 조사 구역 내에 위치한 대중교통 이용을 위한 승하차장으로 한다.

나) 조사내용

- 시내·외 버스 등의 대중교통을 이용한 방문객 수를 파악하는 것을 내용으로 한다.

다) 조사방법

- 조사 구역 내에 위치한 조사지점에서 시내버스 및 시외버스가 도착할 때마다 '도착시각, 노선번호, 하차인원 수'를 조사하여 기록한다.
- 하차인원 수를 조사함에 있어서는 조사 구역 내에 기타시설이나 조사구역 인근에 주거지가 위치하고 있어 관광목적 방문자 외에도 승하차장의 이용이 가능한 경우는 조사지점에 하차한 인원 중 집계대상지로 진입하는 인원만을 관측하여 조사한다.
- 조사지점을 통과하여 대상지에 진입하는 사람의 경우에도 '관광지 근무자 및 특수목적방문자(경찰관, 소방관, 우체부, 환경미화원 등)'는 집계에서 제외하는 것을 원칙으로 하되, 근무복 미착용 시에는 업무목적으로 방문하였다 하더라도 육안으로는 구분이 불가능하므로 관광목적으로 간주하여 조사에 포함한다.

마. 현장조사 조사표 작성

1) 차량조사표

가) 방문차량수조사

- '방문차량수조사'는 조사내용에서 '유입차량조사 '로 표시(✓) 하며, 조사구역으로 유입되는 차량에 대해서만 차종구분을 하여 집계한다.
- '방문차량수조사'는 조사표에서 차종구분만을 기입하여, 조사 결과 집계시에 기입된 차종의 수는 유입된 차량수를 의미한다.

나) 방문차량번호판조사

- '방문차량번호판조사'는 조사내용에서 '번호판조사 '를 표시(✓)하고, 조사지점의 '유입차량조사 '와 '유출차량조사 '를 구분하여 표시(✓)한다.
- 현장조사시에는 '차량구분'과 '차종구분'만을 조사 기입하도록 하며, 조사가 종료된 이후 사전에 설정된 '통과객'과 '중복 방문객'의 범위에 의하여 이를 결과에서 제외하고, '비조사 대상 차량'을 제외하고 결과를 집계한다.
- '방문차량번호판조사'에서 '통과객'의 범위를 파악하기 위하여 조사내용에서 유입차량과 유출차량을 구분하여 조사·기입한다.
- 차량조사에서 조사시각은 5분 단위로 기입하며, 차량번호는 '번호판 뒷자리 4자리수'만을 기입한다.
- 차량조사는 조사가 종료된 이후에 유입차량과 유출차량의 뒷 4자리 번호판을 비교하여 '통과객'의 범위로 설정된 시간 안에 포함된 차량은 '통과객'으로 처리하여 집계결과에 포함하지 않도록 유의한다.
- '통과객'의 범위에 포함되지 않는 차량은 유입차량만을 대상으로 차종별로 분류하고, 면접조사를 통해 제시되는 '차종별 평균 탑승객수'를 이용하여 방문객수를 계산한다.
- 조사시간 중 유출입이 2회 이상인 '중복방문차량'은 1대로 집계하고, 통과객의 범위에서 제외한다.

방문차량수(번호판) 조사표

조사일 : _____년 _____월 _____일 조사자 : _____인

집계대상지명	조사지점	조사 내용	조사 일련번호
		유입차량조사 <input type="checkbox"/> 유출차량조사 <input type="checkbox"/> 번호판조사 <input type="checkbox"/>	

조사시각	차량번호	차종구분	중복 방문객 여부	업무 및 지역주민 차량여부	통과객 여부
시 분					
시 분					
시 분					
시 분					
시 분					
시 분					
시 분					
시 분					
시 분					
시 분					
시 분					
시 분					
시 분					
시 분					
시 분					
시 분					

주 1.차종구분은 8종으로 하며, 자세한 사항은 첨부된 표준차종구분표를 기준으로 함
 2.차량번호는 '번호판 뒷자리 4자리수'만을 기입함
 3. '중복 방문객 여부'는 '방문차량번호판조사'의 경우에만 작성하며, 조사일 기준으로 가장 긴 체재 기간을 갖는 방문에 대해서만 1회 방문으로 집계함
 4. '업무 및 지역주민 차량여부'와 '통과객 여부'는 '방문차량번호판조사'의 경우에만 작성하며, 이를 위하여 조사가 실시되기 이전에 집계대상지내 '비조사 대상'의 차량에 대한 현황파악이 이루어져야 하며, '통과객'의 범위는 해당 집계대상지에서의 시간범위를 설정하여야 함

관리자 _____인

2) 인원조사표

- 인원조사에서 조사시각은 차량조사에 비하여 유입규모가 작으므로 실제 유입된 시각을 '분(分) 단위'까지 표기하고, 유입규모가 많을 경우에는 5분 단위로 기입한다.
- '방문객수조사'는 방문인원만을 기입하고, '대중교통이용객수조사'는 대중교통의 사전에 파악된 대중교통의 노선번호를 기입한다.
- 대중교통의 노선번호가 사전에 파악되지 않았거나, 없는 경우에는 현장에서 이를 각기 다른 노선별로 구분하여 숫자로 분류·표기하도록 한다.

- 인원조사('대중교통이용객수조사' , '방문객수조사') 결과 집계 방법
 - 조사시간내에 기입된 전체 방문객의 합으로 집계

대중교통이용객수 및 방문객수 조사표

조사일 : _____년 _____월 _____일 조사자 : _____인

집계대상지명	조사지점	조사 내용	조사 일련번호
		대중교통이용객수조사 <input type="checkbox"/> 방문객수조사 <input type="checkbox"/>	

조사시각	노선번호	방문인원	조사시각	노선번호	방문인원
시 분			시 분		
시 분			시 분		
시 분			시 분		
시 분			시 분		
시 분			시 분		
시 분			시 분		
시 분			시 분		
시 분			시 분		
시 분			시 분		
시 분			시 분		
시 분			시 분		
시 분			시 분		

- 조사시각은 실제 유입된 시각을 분(分) 단위로 표기함

관리자 _____인

마. 보고서서식 작성방법

1) 서식 구성

- 서식은 지자체명과 대상지명, 조사년도 및 월, 해당 조사월의 총 주말일수와 평균일수 등 집계대상지 및 조사시점을 알 수 있는 사항과 실제 조사결과를 입력할 수 있는 항목으로 구성된다. ([부록 - 가-3] 참조)
- 보고서식 우측에는 차량조사('방문차량수조사', '방문차량번호판조사')에서 적용되는 보정지표와 관련된 항목으로 구성된다.

2. 서식 작성

가) 조사시점

- 조사가 이루어진 평일 2일, 주말 2일에 대한 조사일과 요일을 기입하고, 조사시간은 1시간 단위로 오전 오후 구분없이 0시부터 24시까지로 계산하여 기입한다.
- 관광자원명은 집계대상지명을 의미하며 대상지의 행정상 공식 명칭을 기입한다.
- 집계대상지명이 「관광지식정보시스템」의 관광자원에 등록되어 있는 경우, 행정상 공식 명칭과 다른 경우에는 이를 수정하여 입력하고, 등록되어 있지 않을 경우에는 공식 명칭으로 입력한다.

나) 조사결과

- 조사 유형은 무료관광지 조사방법에 따른 적용조건 구분을 나타내며, A, B-1, B-2, ..., B-6까지 집계대상지에 적용되는 해당조건을 기입한다. (IV. 무료관광지 집계 상세 매뉴얼 4. 무료관광지 조사방법, p. 286. 참조)
- 차량조사는 '방문차량조사'와 '방문차량번호판조사' 중 지자체의 조사활용을 위하여 두 가지 조사가 모두 수행되었다 하더라도, '방문차량수조사' 결과만을 입력한다.
- 조사방법별 방문객수는 '방문객수조사'와 '대중교통이용객수조사' 결과는 집계된 수치를 기입하고, 차량조사는 1종부터 8종까지 (차종별 총 방문차량수 × 차종별 평균 탑승객수)의 합을 계산하여 작성한다.
- 조사되지 않은 차종은 차종별 총 방문차량수에서 '0'으로 기입하도록 하며, 일일

방문객수는 각 조사방법의 방문객수 합으로 계산하여 작성한다.

- ‘차종별 평균 탑승객수’는 소수점 첫 번째 자리까지 기입하도록 하며, 조사방법별 방문객수와 일일 방문객수는 소수점 첫 번째 자리에서 반올림한다.
- 평일 평균 방문객수는 조사를 실시한 평일 2일의 결과치를 합하여 평균하고, 주말 평균 방문객수는 조사를 실시한 주말 2일의 결과치를 합하여 평균한다.
- 평일 전체 방문객수는 평일 평균 방문객수를 조사월의 전체 평일 수에 곱하여 계산하고, 주말 전체 방문객수는 주말 평균 방문객수를 조사월의 전체 주말수와 공휴일수를 곱하여 계산한다.
- 조사월의 총 주말수는 토요일과 일요일, 임시 공휴일, 법정 공휴일의 합이며, 총 평일 수는 총 월수에서 이를 제하여 조사월의 총일수와 맞추도록 한다.
- 최종적으로 조사월의 총 방문객수는 평일 전체 방문객수와 주말 전체 방문객수의 합으로 계산한다.

■ 무료관광지 통계 조사표 작성

- ‘방문차량수조사’와 ‘방문차량번호판조사’ 중 조사유형에 속한 조사방법의 보정지표(차종별 평균 탑승객수) 기입하고 차종별 전체 방문차량수 기입, ‘대중교통이용객수조사’ 결과 기입, ‘방문객수조사’ 결과 기입
- 조사월의 평일 2일 조사와 주말 2일 결과를 토대로 ‘평일 평균 방문객수’, ‘주말 평균 방문객수’ 산출
- 조사월의 전체 평일수와 전체 주말수를 계산한 후 ‘평일 전체 방문객수’와 ‘주말 전체 방문객수’ 산출하고 합산하여 조사월의 추정된 월 방문객수를 산출

4. 별첨 자료

가. 보고서식 3종

1) 총괄표

___년 ___분기 「관광지 방문객 보고통계」 현황

시도명											
시· 군·구	대상지명	이용시설명	방문객수			증감율 (%)		당해연도 분기 누계	유·무료 여부	조사 방법	
			내국인	외국인	합계	전년동기 대비	전분기 대비				
시											
군											

주 1. 이용시설명은 무료관광지 중 이용통계에 해당되는 경우에만 작성함
 2. 무료관광지는 내·외국인 구분 통계를 생산하지 않는 경우에는 합계에만 작성함
 3. 증감율 중 전년 동기대비는 전년도 동기에 비교한 증감율 제시하도록 하며, 전분기 대비는 당해연도 전 분기와 비교한 증감율 제시하도록 함
 4. 당해연도 분기 누계는 당해연도 분기별 방문객수 합계를 하여 제시하도록 함
 5. 유·무료 여부는 집계대상지의 유료 또는 무료에 대한 사항을 기재함
 6. 조사방법은 무료관광지만 작성하며, 「작성 지침」 p. 38. '무료관광지 조사방법'의 A, B-1, B-2, B-3, B-4, B-5, B-6 중에 해당 조사방법을 기재함 (예 : A, B-5)

2) 유료관광지 방문통계 조사표

유료관광지 방문통계 조사표

시도명		시·군·구		조사년도				
대상지명	이용시설명	통계 유형	무료기준	특이사항	방문객 수			
					구분	내국인	외국인	합계
					분기			
					월			
					월			
					월			
					분기			
					월			
					월			
					월			
					분기			
					월			
					월			
					월			
					분기			
					월			
					월			
					월			

주 1. 통계구분은 방문통계로 작성하도록 함

2. 특이사항은 방문객수 집계기간 내 집계대상지의 집계시간의 변경, 대상지 폐쇄 및 이용제한, 대상지만의 공휴일(휴관일), 집계기법의 변경 등 통계결과에 영향을 미치는 전반적인 사항들이 이에 포함됨

3. 무료 기준은 조례를 통하여 관리·운영되는 집계대상지는 조례명을 작성하고, 조례로서 관리·운영되지 않는 집계대상지는 집계 월에 적용된 모든 무료 기준을 작성함

나. 무료관광지 방문객 집계 기초 조사표

1) 방문차량수(번호판) 조사표

방문차량수(번호판) 조사표

조사일 : _____년 _____월 _____일 조사자 : _____인

집계대상지명	조사지점	조사 내용	조사 일련번호
		유입차량조사 <input type="checkbox"/> 유출차량조사 <input type="checkbox"/> 번호판조사 <input type="checkbox"/>	

조사시각	차량번호	차종구분	중복 방문객 여부	업무 및 지역주민 차량여부	통과객 여부
시 분					
시 분					
시 분					
시 분					
시 분					
시 분					
시 분					
시 분					
시 분					
시 분					
시 분					
시 분					
시 분					
시 분					
시 분					
시 분					

주 1.차종구분은 8종으로 하며, 자세한 사항은 첨부된 표준차종구분표를 기준으로 함
 2.차량번호는 '번호판 뒷자리 4자리수'만을 기입함
 3. '중복 방문객 여부'는 '방문차량번호판조사'의 경우에만 작성하며, 조사일 기준으로 가장 긴 체재 기간을 갖는 방문에 대해서만 1회 방문으로 집계함
 4. '업무 및 지역주민 차량여부'와 '통과객 여부'는 '방문차량번호판조사'의 경우에만 작성하며, 이를 위하여 조사가 실시되기 이전에 집계대상지내 '비조사 대상'의 차량에 대한 현황파악이 이루어져야 하며, '통과객'의 범위는 해당 집계대상지에서의 시간범위를 설정하여야 함

관리자 _____인

다. 표준차종구분표

1) 표준차종구분표

대분류	중분류	소분류	내 용
자가 및 렌트	승용차	일반형승용차	6인승 이하
		다목적형승용차	7~10인승 이하
	버스	소형버스	15인승 이하
		중형버스	16~35인승 이하
		대형버스	36인승 이상
	화물차	화물차	* 필요한 경우 최대적재량 1톤 이하, 1톤 초과~3톤 이하, 3톤 초과~5톤 미만, 5톤 이상~8톤 미만, 8톤 이상~12톤 미만, ~12톤 이상으로 세분화 가능
	특수차	특수차	특수한 설비나 목적을 갖고, 사람 또는 화물을 운송하거나 특별한 작업을 수행하도록 제작된 자동차로서 위의 승용차, 버스, 화물 차 이외의 것 (예: 경찰차, 소방차, 구급차, 쓰레기청소차, 포크레인 등)
	2륜차	2륜차	오토바이, 자전거
대중 교통	버스	중형버스	16~35인승 이하
		대형버스	36인승 이상
	택시	일반/모범	6인승 이하
		콜밴	7~10인승 이하

2) 표준차종구분표

구분	세 분	차 종
①~② 승용차	① 일반형 승용차	비스토, 리오 SF, 뉴 스펙트라 윈, 세라토, 뉴 옵티마, 리갈, 레토나 크루저(벤, 4·5인승), 세피아, 크레도스, 포텐샤, 멘터프라이즈, 엘란, 록스타, 슈마, 타우너(코치, 멀티, 판넬벤, 롱카고 트럭), 프레지오(3벤,6벤), 세이블, 콩코드, 프라이드, 캐피탈, 아벨라, 마티즈 II, 칼로스, 라세티, 매그너스, 체어맨, 코란도, 다마스 밴, 다마스 코치(5), 티코, 누비라. 뉴프린스, 레간자, 브로엄, 아카디아, 이스타나(2벤,6벤), 무쏘일부(2,3,5인승), 씨에로, 에스페로, 라노스, 르망, 넥시아, 라비타, 클릭, 뉴 베르나, 뉴 아반테 XD, 투스카니, 뉴 EF소나타, 뉴 그랜저 XG, 다이너스티, 에쿠스, 갤로퍼 2인승, 숏 바디 벤, 갤로퍼 2인승, 이노베이션 벤, 스타렉스(3벤,6벤), 아토스, 아반테, 엑센트, 엘란트라, 엑셀, 소나타, 마르샤, 스쿠프, 티뷰론, 그레이스 3벤, 무쏘 스포츠, SM5, SM3
	② 다목적형 승용차	카렌스 II, X-TREK, 쏘렌토, 카니발 II, 스포티지. 카스타. 타우너, 레조, 렉스턴, 무쏘, 다마스 코치(7), 테라칸, 산타페, 트라제 XG, 갤로퍼, 스타렉스 일부, 스타렉스 리무진, 싼타모
③~⑤ 버스	③ 소형버스	프레지오, 그레이스, 이스타나, 스타렉스, 카운타리무진, 봉고
	④ 중형버스	카운티, 프레지오 그랜드(15코치, 6벤, 3벤), 코러스, 뉴콤비
	⑤ 대형버스	카운티(롱바디), 에어로타운(표준형), 에어로타운(롱바디), 에어로버스, BM090, BS106, BH115E, BH116, BH117H, BH120F, 그랜버드. AM928
⑥ 화물차	소형 화물차	포터, 리베로, 봉고, 라보
	중형 화물차	포터 1.25t, 마이티 II, 프런티어(1.3t, 2.5t), 라이노(4.5t, 5t)
	대형 화물차	수퍼5톤 트럭, 대형트럭, 카고
⑦ 특수차	특수차	트랙터, 덤프, 믹서, 탑차, 탱크로리, 환경차, 렉커, 세이프티로더, 트랜스포터, 활어운반차, 풀카고, 벌크시멘트, 캐리어, wing body, ARM ROLL, 봉고 4륜구동 덤프, 봉고 4X2 홀로리, 봉고1톤탑차, 프론티어 2.5t 진개덤프, 라이노 5t 진개덤프, 봉고 렉커, 프레지오 엠블런스
⑧ 2륜차	2륜차	오토바이, 자전거



색인

1. 지역별

2. 관광지별

【전라남도】

강진군	178-179
고흥군	174-175
곡성군	171-173
광양시	168
구례군	173-174
나주시	167-168
담양군	169-171
목포시	163-164
무안군	181-182
보성군	175-176
순천시	166-167
신안군	188-189
여수시	164-165
영광군	183-184
영암군	180-181
완도군	185-186
장성군	184-185
장흥군	177-178
진도군	187-188
함평군	183
해남군	179-180
화순군	176-177

【전라북도】

고창군	159-161
군산시	149-150
김제시	153-155
남원시	152-153
무주군	157
부안군	161-162
순창군	158-159
완주군	155-156
익산시	150-151
임실군	158
장수군	158
전주시	149
정읍시	151-152
진안군	156

【제주특별자치도】

서귀포시	253-255
제주시	251-253

【충청남도】

공주시	133-134
금산군	139
논산시	138
당진군	148
보령시	134-135
부여군	140-141
서산시	137
서천군	141-142
아산시	136-137
연기군	139-140
예산군	143-144
천안시	132
청양군	142
태안군	144-148
홍성군	142-143

【충청북도】

괴산군	122-126
단양군	127-130
보은군	115-117
영동군	118-119
옥천군	118
음성군	126-127
제천시	108-111
증평군	130-131
진천군	119-122
청원군	112-115
청주시	100
충주시	100-108

관 광 지 별

【기】

가리산자연휴양림	84	강촌	66	고건사	249
가리왕산자연휴양림	90	강화전적지정화기념비	29	고남패총박물관	144
가마골생태공원	169	개미관광농원	55	고대산	62
가마미해수욕장	183	개실마을	216	고드미마을	112
가산산성	218	개암사	161	고래박물관	37
가야 컨트리클럽	234	개야강변 마을관리휴양지	84	고래불백사장	211
가야랜드	234	개태사	138	고령양전동암각화	216
가야문화예술관	234	개화예술공원	134	고령지산동고분군	216
가야산국립공원(성주군)	217	거류산	244	고북저수지국립공원	139
가야산국립공원(합천군)	249	거문도.백도	164	고사포해수욕장	161
가오실지	218	거제관광호텔한양(주)	238	고산윤선도유적지	179
가조온천관광지	248	거제도해수온천	238	고산자연휴양림	155
가지산	236	거제박물관	238	고석정	92
가지산(청도군)	213	거제삼성호텔	238	고석정안보견학	92
가평가족눈썰매장(사계절썰매장)	62	거제자연휴양림	238	고성청소년수련원(쁘띠프랑스)	63
가평관광호텔	62	거제훼미리호텔	238	고수동굴	127
가평베네스트골프클럽	62	거조암	200	고씨동굴관광지	86
가학산자연휴양림	179	거창박물관	248	고운사	207
각연사	122	거창사건 추모공원	248	고운식물원	142
각원사	132	건강나라	55	고인돌공원	166
간월도관광지	137	검마산자연휴양림	209	고창고인돌유적	159
간절곶 등대	39	격포항	161	고창읍성	159
간현관광지	69	경기도박물관(도립)	48	곤지암컨트리클럽	58
갈기산	118	경기전	149	곤충생태관	98
같은구곡	122	경마공원	44	골드컨트리클럽	48
감굴박물관	253	경보화석박물관	211	골드훼미리콘도미니엄	48
갑사	133	경북대자연사박물관	206	공룡박물관	244
갯바위	205	경상감영공원	25	공룡관광지	52
갯바위집단지설지	25	경상북도수목원	190	공림사	122
강구항	211	경정해수욕장	211	공산성	133
강남300컨트리클럽	58	경주감은사지	192	공예문화전시관(체험관 포함)	195
강동해변	38	경주보문관광단지	192	공음학원농장	160
강릉단오관	70	경주임해전지/안압지	192	공이동계곡	101
강문해수욕장	70	경주첨성대	192	관광유람선(러브크루즈호)	245
강원관광정보센터	77	경천대	201	관광축제(은어,송이)	220
강원도립춘천수렵장	66	경천호	203	관매8경	187
강원도립화목원	66	경포대	70	관방제림	169
강원랜드 카지노	90	경포비치리조트(효산)	70	관음사	171
강원랜드 테마파크	90	경포산장휴양콘도미니엄	70	관촉사	138
강원랜드호텔&카지노	90	경포해수욕장	71	광덕계곡	93
강원종합박물관	81	계담서원	122	광덕사	132
강주연못	229	계림	192	광덕산(아산시)	136
강진군고려청자도요지	178	계명산자연휴양림	100	광릉	45
강천산 국립공원	158	계명산자연휴양림	195	광릉컨트리클럽	45

광안리 해수욕장	23	국토정중앙천문대	93	길상사	119
광양제철소	168	국립청송야생미술관	208	김룡사계곡	203
광양항컨테이너부두	168	굿모닝호텔	38	김시민장군총민사	123
광주공원	30	궁남지	140	김영삼전대통령생가	238
광주CC	171	궁촌해수욕장	81	김유신장군묘	193
광한루원	152	궁항전라좌수영	161	김유신장군탄생지	119
과강유원지	122	그랜드컨트리클럽	112	김좌진장군생가	142
괴산군민가마솥	122	그레이스관광호텔	44	김포시사이드컨트리클럽	57
괴시리전통마을	211	그린힐컨트리클럽	58	김해시 청소년수련관	234
교통산국민관광지	152	그배관광호텔	78	김해천문대	234
교촌녹색농촌체험마을	207	글렌로스컨트리클럽	48	김형탁양궁장	123
구곡폭포	66	금가참숯	101	꽃지해수욕장	144
구담봉	127	금강산랜드	52	꿈돌이랜드	34
구드래국민관광지	140	금강산콘도	95		
구룡포해수욕장	190	금강유원지	118	【L】	
구름포해수욕장	144	금강컨트리클럽	60	나곡해수욕장	221
구리시 고구려 대장간마을	45	금강하구둑관광지	141	나로도	174
구미유비쿼터스체험관	198	금강호관광지	149	나주읍성권	167
구병리 아름마을	115	금강호철새도래지	149	나주호권	167
구병산	115	금곡해수욕장	185	낙산비치호텔	98
구봉산	156	금광관광농원	55	낙산사	98
구산해수욕장	221	금구냉굴	153	낙산해수욕장	98
구수곡자연휴양림	221	금당팔경	185	낙안온천	166
구시포해수욕장	160	금련산 청소년수련소	23	낙안읍성민속마을	166
구암마을	25	금릉경포대(월출산)	178	낙안자연휴양림	166
구인사	127	금마관광지(서동공원)	150	난계국악박물관	118
구조라해수욕장	238	금봉휴양림	207	난고김삿갓문학회	86
국립 3.15묘지	228	금산인삼관	139	난지도해수욕장	148
국립 김해 박물관	234	금성산	207	남광주컨트리클럽	176
국립경주박물관	192	금성산권	167	남농기념관	163
국립공주박물관	133	금성산성	169	남당항	142
국립광주박물관	30	금수산(단양군)	128	남도석성	187
국립남도국악원	187	금수산(제천시)	108	남망산국제조각공원	231
국립등대박물관	190	금오도	164	남명조식유적지	247
국립부여박물관	140	금오산	198	남부컨트리클럽	48
국립전주박물관	149	금원산자연휴양림	249	남산	193
국립제주박물관	251	금월봉관광지	108	남산계곡	213
국립중앙과학관	34	금이성	140	남서울컨트리클럽	41
국립청주박물관	100	금일해수욕장	185	남애3리 해수욕장	98
국립춘천박물관	66	금정산성	23	남여주골프클럽(퍼블릭)	60
국립평창청소년수련원	87	금진해수욕장	71	남원관광지	152
국립해양유물전시관	163	금호설악휴양콘도미니엄	78	남원자연휴양림	152
국립현대미술관	44	기당미술관	253	남이섬유원지	66
국립현충원	34	기독교인순교지기념탑	183	남이자연휴양림	139
국민은행연수원	78	기림사	193	남일대해수욕장	233
국악의성지	152	기백산군립공원	248	남장사	201
국제현대미술관	86	기성망양해수욕장	221	남촌컨트리클럽	58
국채보상기념공원	25	기지포해수욕장	144	남향진해수욕장	71

남해스포츠파크	245	달기약수탕	208	덕산온천관광지	143
남호해수욕장	211	달마사 미황사	179	덕산해수욕장	82
남추골현장체험학습원&썰매장	112	달산포해수욕장	144	덕원해수욕장	239
내룡리얼음골	208	달성공원	25	덕유산국립공원(무주군)	157
내린천 계곡 래프팅	94	달아공원	231	덕유산자연휴양림	157
내변산	161	담양리조트	169	덕진공원	149
내소사	161	담양온천	169	덕평컨트리클럽	54
내원사	241	담양호	169	덕포해수욕장	239
내장산국립공원(정읍시)	151	당항포	244	도갑사	180
내장산조각공원	151	대가야문화학교	216	도계서원	200
너리굴문화마을	55	대가야왕릉전시관	216	도고온천	136
노고단	173	대곡사	207	도고컨트리클럽	136
노목계곡	109	대관령박물관	71	도곡온천	176
노무현대통령생가	235	대관령신재생에너지관	87	도구해수욕장	190
노보텔부산	22	대관령자연휴양림	71	도기문화센터	180
노산솔밭, 대덕숲 유원지	112	대나무골 테마공원	169	도남관광지 충무마리나콘도	231
녹동서원	26	대둔산(논산시)	138	도담삼봉	128
녹색농촌체험마을 용바위골	126	대둔산(금산군)	139	도리사	198
녹색농촌체험마을 하당1리	126	대둔산도립공원(완주군)	155	도리포유원지	181
녹진관광지	187	대릉원	193	도림사	171
논개 - 논개생가지	158	대림관광호텔	33	도림사관광단지	171
논산 명재 고택	138	대명비발디파크	84	도림미술관	225
논산그린투어리즘	138	대명비발디파크 오션월드	84	도사곡휴양단지	90
논산돈암서원	138	대명솔비치휴양콘도미니엄	99	도산서원(이육사문학관 포함)	196
농소해수욕장	238	대명콘도단양	128	도산온천	196
농월정	248	대명콘도설악	96	도원리마을관리휴양지	96
농촌체험학교	171	대명콘도양평	65	도자기나라	52
농협설악연수원	78	대성관광지	63	도자기체험	235
뉴서울컨트리클럽	58	대성동 고분군	235	도직해수욕장	71
뉴스프링빌컨트리클럽	54	대아수목원	155	도초	188
뉴코리아컨트리클럽	43	대아저수지	155	도향.말산리 고분군	242
뉴타운관광호텔	41	대왕암공원	38	독립기념관	132
능강계곡	109	대우조선해양	239	독산성	47
능강콘도	109	대운산계곡	39	둘머리해수욕장	183
능안골고분군	140	대이리 군립공원	82	돌산(대교)공원	164
		대장동 자연발생유원지	230	돌할매	200
		대전동물원	33	동강	90
		대전시민천문대	34	동강사진박물관	86
		대진교강변 마을관리휴양지	84	동구릉	45
		대진해수욕장	211	동굴엑스포타운	82
		대천해수욕장	134	동물원	149
		대청댐	112	동방관광호텔	229
		대청호	36	동백관	135
		대청호전망대	112	동산계곡, 대율리전통마을	206
		대포항 (구 대포주차장)	78	동상운장산계곡	155
		대한주택공사연수원	78	동서울레스피아(유스호텔)	69
		덕구계곡	221	동양리조트	78
		덕동계곡	109	동창천	214

【ㄷ】

다대포 해수욕장	23				
다덕약수탕	220				
다리안관광지	128				
다부동전적비	218				
다산유물전시관	178				
다산초당	178				
다이너스티컨트리클럽	43				
단경골마을관리휴양지	71				
단양관광호텔	128				
단재 신채호 사당	112				
단종장릉	86				

동촌유원지	25	리츠칼튼컨트리클럽	63	만해마을	94
동학농민혁명기념관	151			말티재자연휴양림	115
동학농민혁명발상지	160			망상오토캠핑리조트	76
동학사	133	마검포해수욕장	145	망상해수욕장관광지	76
동학혁명유적지	151	마곡사	133	망양정	222
동해고래화석박물관	76	마금산온천관광지 꿈의궁전모텔	225	망양정해수욕장	222
동해밸리콘도	96	마금산온천관광지 라벤다모텔	225	망우공원	26
동해비치관광호텔	211	마금산온천관광지 마금산원탕온천	225	망운산	245
동해비치콘도	96	마금산온천관광지 마금산찜질여행	225	망해사	154
동해해상관광호텔	211	마금산온천관광지 별궁모텔	225	맹방해수욕장	82
동해휴양콘도미니엄	78	마금산온천관광지 북면황토방온천	225	머드체험관	135
동헌, 내아	153	마금산온천관광지 숲속산장모텔	225	메타세쿼이아가로수길	169
동호해수욕장	160	마금산온천관광지 신라온천	226	면양정	169
동화사	25	마금산온천관광지 신촌온천	226	명봉유원지	218
돌섬유원지	228	마금산온천관광지 실로암온천	226	명사십리해수욕장	185
두능동마을관리휴양지	71	마금산온천관광지 에프와르모텔	226	명사해수욕장	239
두들마을	209	마금산온천관광지 오아시스모텔	226	명성황후생가	60
두루외박물관	52	마금산온천관광지 우성온천	226	명암계곡	109
두류공원	26	마금산온천관광지 월드컵모텔	226	명옥헌원림	170
두류산도립공원	179	마금산온천관광지 임페리얼모텔	226	명지산군립공원	63
두산리조트휴양콘도미니엄	66	마금산온천관광지 자연온천	226	모란미술관	45
두여해수욕장	144	마금산온천관광지 장미별장	227	모래시계공원	72
두타산	119	마금산온천관광지 천마산온천	227	모악랜드	154
두타산등산로	130	마금산온천관광지 카페모텔	227	모악산도립공원	154
두타연	93	마금산온천관광지 하니온천	227	모악산도립공원(완주군)	155
둔내자연휴양림	85	마니산	29	목도수목원(일준부채박물관)	242
등명해수욕장	71	마라해양도립공원	253	목면시배유지	247
등선폭포	66	마량리동백나무숲	141	목석원	251
땅끝관광지	179	마레몬스관광호텔	78	목아불교박물관	61
떼제베CC	112	마린월드	47	목포문학관	163
		마산관광호텔	228	목포자연사박물관	163
		마산시립박물관	228	몽베르 CC (구 산정호수컨트리클럽)	59
		마산엠호텔	228	몽산포해수욕장	145
		마암터마을관리휴양지	72	몽현미륵존불	209
		마이다스벨리컨트리클럽	63	묘봉	115
		마이산 도립공원	156	무극전적국민관광지	126
		마한문화공원	181	무등산공원	31
		막국수체험박물관	67	무량사	140
		만남의광장	109	무령왕릉	133
		만뢰산	120	무릉계곡	76
		만리포해수욕장	145	무섬마을	198
		만불사	200	무술목유원지	164
		만성리해수욕장	164	무신도갤러리	112
		만수산자연휴양림	140	무안컨트리클럽	182
		만어사	236	무암계곡	109
		만인산자연휴양림	32	무위사	178
		만인의총	153	무이에술관	88
		만장굴관광지	251	무장읍성	160

【ㄹ】

래프팅(서바이벌)	128				
력키관광호텔	33				
레이크사이드컨트리클럽	48				
레이크힐스 골프장	166				
레이크힐스골프텔(콘도)	56				
레이크힐스대중홀	56				
레이크힐스컨트리클럽	49				
레이크힐스호텔 부곡	243				
레이크힐스호텔속리산	115				
렉스필드	60				
로얄관광호텔	34				
로얄킹덤호텔	22				
롯데호텔울산	37				
르호텔경포비치	72				
리베라관광호텔	228				
리어관광호텔	45				

무주리조트 레포트	157
무주리조트 숙박	157
무주리조트 F&B	157
무창포해수욕장	135
무척관광예술원	235
묵산미술박물관	86
문강도예캠프	120
문강온천지구	101
문경관광사격장	203
문경도자기전시관	203
문경새재도립공원	204
문경석탄박물관	204
문경온천	204
문경철로자전거	204
문경활공랜드	204
문동휴양림	239
문무왕릉	193
문수암	244
문신미술관	228
문의문화재단지	113
문장대	202
문화의거리	28
문화의전당	235
물문화관	229
물박물관	41
물안해수욕장	239
물한계곡	118
미당시문학관	160
미동산수목원	113
미라리상록수림	185
미륵도관광특구 도남관광지	231
미륵리사지	101
미륵사지	150
미륵산	231
미리내테마마을	56
미송산관광지	249
미원자전거도로	113
미천골자연휴양림	99
민동산	90
민물고기전시관(삼척시)	82
민물고기전시관울진군)	222
민속공예촌	193
민속자연사박물관	251
민주지산(영동군)자연휴양림	119
밀양꽃새미마을	236
밀양댐	237
밀양영남루	237

【부】

바람아래해수욕장	145
박달재	109
박달재자연휴양림	109
박달재청소년수련원	110
박대천	123
박대통령생가	198
박수근미술관	94
반구대	39
반남고분군	167
반디랜드	157
반룡사	216
발산2리마을관리휴양지	67
밤골도예	101
밤벌강변 마을관리휴양지	84
밭개해수욕장	145
방사광가속기	190
방산자기박물관	94
방성저수지	123
방원공룡박물관	166
방장산휴양림	184
방주골해수욕장	145
방죽포해수욕장	164
방태산 자연 휴양림	94
방포해수욕장	145
방화동가족휴가촌	158
배과수원권	168
배론성지	110
배티성지	120
백곡저수지	120
백담사	95
백도해수욕장	96
백두대간등산	204
백련사	179
백무동계곡	248
백복령눈썰매장	91
백사장항	145
백사장해수욕장	145
백산관광대	154
백수해안일수도로	183
백아산자연휴양림	176
백암산	222
백양사	184
백운 마을관리휴양지	69
백운계곡관광지	59
백운관광호텔온천	217
백운동계곡	156

백운산 4대계곡	168
백운산 자연휴양림	168
백정기의사기념관	151
백제군사박물관	138
백제불교최초도래지	183
백제역사문화관	141
백천사	233
백화산(태안군)	146
백화산(상주시)	202
백화산 산림욕장	119
범어사	23
법성포	184
베스트웨스턴호텔레전드	34
베어스타운눈썰매장(스키장)	59
베어스타운트리클럽	59
베어스타운콘도미니엄	59
베어크리크컨트리클럽	59
벽계관광지	242
벽골제수리민속유물전시관	154
벽방산	231
벽산콘도이용	222
벽초지수목원	52
별마로천문대	86
별방유스타운	115
병천마을(용유계곡)	202
병풍산	170
보강천	130
보경사	190
보광사	123
보광산관광농원	123
보람원	123
보림사	177
보문산	33
보성군 녹차밭	175
보성군 대원사	175
보성군 티벳박물관	175
보성군백민미술관	175
보조댐관광지	250
보타사	120
보현산천문대	200
복주산자연휴양림	92
본신계곡	209
봉래폭포	224
봉명산 다솔사	233
봉수대해수욕장	96
봉정사	196
봉평해수욕장	222
봉화골산림욕장	126

봉황동유적지	235	사구미해수욕장	180	삼의계곡	210
봉황자연휴양림	101	사근진해수욕장	72	삼촌석굴	206
부경온천	212	사담천	123	삼척해수욕장	82
부곡가든관광호텔	243	사도, 낭도	165	삼천포유람선	233
부곡파크관광호텔	243	사랑도	231	삼탄유원지	101
부곡하와이관광호텔	243	사명대사 유적지	237	삼포문암관광지 삼포해수욕장	96
부산시립미술관	22	사보이관광호텔	228	삼흥관광농원	120
부산시립박물관	21	사선대 관광지	158	삽교호관광지	148
부산웨스턴조선호텔	22	사인암	128	상당산성	100
부석사	199	사일온천	200	상대온천	205
부소산성	141	사자평	237	상대온천관광호텔	205
부연동마을관리휴양지	72	사조리조트 수안보 콘도	101	상맹방해수욕장	82
부천교육박물관	41	사조마을설악콘도미니엄	79	상비리계곡	216
부천로보파크전시관	41	사직공원	30	상선암	128
부천만화정보센터	41	사천리상록수림	187	상수허브랜드	113
부천수석박물관	41	사천진해수욕장	72	상죽암 군립공원	244
북부해수욕장	190	사천해수욕장	72	상주동학교당	202
북장사	202	산굼부리	251	상주박물관	202
북한산국립공원	59	산림과학박물관	196	상주임란북천전적지	202
북한산국립공원(의정부부시)	41	산림박물관(공주시)	133	상주자전거박물관	202
북항회센터	163	산림박물관(순창군)	159	상주해수욕장	245
분재예술원	251	산림박물관(진주시)	229	새만금전시관	161
분황사	193	산방산	253	셋별해수욕장	146
불갑사관광지	184	산수유마을(구례군)	173	생태식물원	94
불갑저수지수변공원	184	산수유마을(의성군)	207	샤또그레이스호텔	32
불국사	193	산외한우마을	151	서귀포도립해양공원	253
불영계곡야영장	222	산운마을	207	서귀포자연휴양림	253
불영사	222	산장관광지	63	서당골관광농원	116
불영사계곡	222	산정호수관광지	60	서대산드림리조트	139
불정자연휴양림	204	산청한의학박물관	247	서동요 촬영지	141
봉어섬휴양지	93	산촌민속박물관	95	서북전시관	254
블루헤런컨트리클럽(구. 클럽700)	61	삼강주막	219	서산마애삼존불/용현계곡	137
비금도	188	삼계리계곡	214	서삼릉	43
비림박물관	116	삼길포	137	서서울컨트리클럽	52
비슬관광농원	214	삼년산성	116	서오릉	43
비슬산	214	삼량진 양수발전처	237	서울대공원	44
비슬산자연휴양림	27	삼보산	130	서울랜드	45
비에이비스타컨트리클럽	54	삼봉자연휴양림	84	서울시공무원연수원	79
비자림	251	삼봉해수욕장	146	서원계곡	116
비전힐스컨트리클럽	45	삼사해상공원	212	서원리소나무	116
비지정관광지	220	삼성교통박물관	49	서원밸리골프클럽	52
비토섬생태관광(별주부전)	233	삼성궁	246	서편제 및 봄의왈츠 촬영지	185
빛내농악전수관	194	삼성에버랜드	49	서포리 해수욕장	29
빙계계곡	207	삼성중공업	239	서호미술관	46
빙어축제	95	삼성혈	252	서화천	118
뿌리공원	33	삼신봉	246	석굴암	193
		삼양대 관령목장	88	석남사	39
		삼양선사유적지	252	석문	128

【八】

석불영상랜드	162	성철대중사생가	247	송지호해수욕장	97
석송령	219	성흥사	230	송평해수욕장	180
석장리박물관	133	성흥산성	141	송학민속체험랜드	170
석정온천	205	세계꽃식물원	136	송호관광지	119
석정온천관광호텔	206	세계도자기박물관	194	송호해수욕장	180
석탄박물관	135	세계도자센타	54	쇠꼴마을	52
선교장	72	세방일물	187	수덕사	143
선몽대	219	세븐힐스골프클럽	56	수도계곡	195
선바위	39	세종대왕릉	61	수도사	201
선바위관광지	210	세종대왕왕자태실	217	수도암	195
선병국가육	116	세종옛돌박물관	49	수동국민관광지	46
선비문화수련원	199	세천유원지	32	수락폭포	173
선사박물관	101	소돌해수욕장	72	수로왕릉	235
선암사	166	소록도	174	수로왕비릉	235
선운산 도립공원	160	소백산 풍기온천	199	수룡폭포유원지	102
선유구곡	123	소백산관광목장	129	수륜중기마을	217
선유도	149	소백산국립공원	199	수문해수욕장	177
선진공원	233	소백산국립공원(단양군)	129	수산강변 마을관리휴양지	84
설악교육문화회관	79	소설태백산맥무대	175	수성유원지	26
설악비치콘도	79	소쇄원	170	수송대국민관광지	249
설악산 국립공원 오색지구	99	소수서원	199	수안보상록호텔	102
설악산관광호텔	79	소양댐	67	수안보온천지구 궁전파크	102
설악산국립공원(설악동)	79	소요산관광지	43	수안보온천지구 글로리아호텔	102
설악썬밸리	96	소인국테마파크	254	수안보온천지구 낙천장	102
설악위터피아	79	소전(벌랏)마을	113	수안보온천지구 농협수련원	102
설악파인리조트	79	소전미술관	187	수안보온천지구 대림호텔	102
설악파크	79	소전손재형	187	수안보온천지구 동양파크호텔	102
설악한화리조트	80	속리산관광기념촬영장	116	수안보온천지구 로얄호텔	103
설악해수욕장	99	속리산국립공원(보은군)	116	수안보온천지구 리베라모텔	103
섬진강 기차마을	172	속리산알프스수련원	116	수안보온천지구 밀라노호텔	103
섬진강래프팅	173	속리산유스타운	117	수안보온천지구 부림장	103
섬진강자연학습원	172	속초로얄관광호텔	80	수안보온천지구 사조유스호텔	103
섬진강토산어류생태관	173	속초시박물관	80	수안보온천지구 산수파크	103
성곡사	133	속초해수욕장	80	수안보온천지구 성시호텔	103
성구미 포구	148	손양원목사기념관	165	수안보온천지구 스크린 호텔	103
성기동관광지	181	솔모로컨트리클럽	61	수안보온천지구 신흥장	103
성류굴	223	송강정	170	수안보온천지구 싸이판호텔	104
성류파크숙박	223	송계계곡	110	수안보온천지구 영파크	104
성류파크온천이용	223	송광사(완주군)	155	수안보온천지구 옥천장	104
성모암	154	송광사(순천시)	166	수안보온천지구 온천장	104
성산아트홀	227	송도유원지	28	수안보온천지구 원저공모텔	104
성산일출봉	254	송도해수욕장	190	수안보온천지구 일신리조트	104
성수산	158	송림공원	246	수안보온천지구 일양유스호텔	104
성주 경산리의 성밖숲	217	송소고택	208	수안보온천지구 자연장	104
성주 성산동 고분군	217	송정관광호텔	22	수안보온천지구 제일장호텔	104
성주봉자연휴양림	202	송정해수욕장(강릉시)	73	수안보온천지구 코레스코호텔	105
성주사지	135	송정해수욕장(남해군)	245	수안보온천지구 크라운호텔	105
성주산자연휴양림	135	송지호 철새관망타워	96	수안보온천지구 하이스파	105

역사박물관	134	오성산	150	용암온천	214
역사테마공원	120	오십천	212	용연동굴	77
연곡계곡	120	오어사	191	용연동마을관리휴양지	74
연곡사	173	오전약수탕관광지	220	용원,수치해안	230
연곡해수욕장	73	오죽헌.시립박물관	74	용원컨트리클럽	230
연당마을(서석지)	210	오천솔밭	212	용인농촌테마파크	50
연병호생가	130	옥계계곡	212	용인컨트리클럽	50
연암저수지	130	옥계야영장	217	용장산성	187
연인산캠핑장	63	옥계폭포	119	용주사	57
연포해수욕장	146	옥계해수욕장	74	용천사	214
연풍레포츠공원	124	옥과미술관	172	용천사꽃무릇공원	183
연풍성지	124	옥녀봉자연휴양림	199	용추,선유동계곡	204
연호설악휴양콘도	80	옥산서원	194	용평 리조트 숙박시설	88
열림원유스호텔	117	옥섬위터파크	178	용평리조트 유스호텔	88
염전해수욕장	73	옥성자연휴양림	198	용하구곡	110
영덕심층수온천	212	옥순봉(제천시)	110	용화해수욕장	82
영랑생가	179	옥순봉(단양군)	129	용흥사	170
영목항	147	옥정호	158	용흥사(갑장산)	203
영산강권	168	옥정호구절초테마공원	151	우방타워랜드	26
영산호관광지	181	옥천사	244	우수영	180
영상테마파크	162	옥포대첩기념공원	240	우암사적공원	32
영월곤충박물관	86	옥화자연휴양림	114	우암어린이회관	100
영월서강미술관	87	온달관광지	129	우치공원	31
영월화석박물관	87	온양민속박물관	136	우포늪	243
영인산자연휴양림	136	온양온천	137	우항리공룡화석지	180
영일민속박물관	191	올림픽아관광호텔	37	운강이강년기념관	205
영주 판타시온 리조트	199	올림픽컨트리클럽	44	운림산방	188
영진해수욕장	73	와룡자연휴양림	158	운문댐	214
영집궁시박물관	53	와인터널	214	운문산군립공원	215
예당관광지	143	와현해수욕장	240	운문산자연휴양림	215
예뿌리박물관	113	완도군어촌민속전시관	186	운보공방(운보의집)	114
예송리상록수림	185	왕궁리오층석탑	150	운악산(가평군)	64
예천군곤충생태체험관	219	왕궁보석테마관광지	150	운일암반일암관광지	156
예천온천	219	왜관전적지	218	운장산자연휴양림	156
예천진호국제양궁장	219	왜목마을관광지	148	운제산	191
옛날솜씨마을	195	외가집체험마을	172	운조루	174
오네골마을관리휴양지	74	옥지도	231	운주사	177
오대산국립공원	88	용각산	214	운주산성	140
오대산국립공원소금강	74	용담댐	156	운학계곡	110
오도산자연휴양림	250	용대자연휴양림	95	운흥사	245
오동도	165	용두산공원	21	울릉도	224
오리기념관	42	용문사,초간정	219	울산대공원	37
오보해수욕장	212	용문산국민관광지	65	웅진교육박물관	134
오산리선사유적박물관	99	용문산콘도렉스	65	웅치일림산철쭉군락지	175
오산사성암	174	용봉산	143	웅치제암산자연휴양림	176
오산해수욕장	99	용산재	172	원불교영산성지	184
오서산	142	용성골	124	원불교총부	150
오서산자연휴양림	135	용수골 마을관리휴양지	69	원산도 해수욕장	135

정동해운	75	죽령 옛길	200	집다리골자연휴양림	68
정림사지	141	죽림온천	156		
정방폭포	254	죽림해수욕장	240	【六】	
정보통신부수련원	80	중도유원지	67	참소리박물관	75
정선5일장 관광열차	91	중동드라마세트장	203	창녕박물관	244
정선레일바이크	91	중문대포해안주상절리대	255	창선.삼천포대교	234
정송강사	121	중부컨트리클럽	58	창원경륜장	227
정암사	91	중선암	129	창원컨벤션센터	227
정온선생종택	249	중앙컨트리클럽	121	천곡동굴	76
정읍사공원	152	중앙탑	107	천관산	178
정읍천변 벚꽃길	152	중원골프장	107	천동관광지	129
정지용문학관	118	중도	189	천동동굴	129
제2석굴암온천	206	증산해수욕장	83	천룡컨트리클럽	121
제3땅굴	53	증평대장간	131	천리포수목원	147
제부도	57	증평유스호텔	131	천리포해수욕장	147
제암산(장흥군)	178	증평향토자료전시관	131	천문우주과학공원	219
제월대유원지	124	지경리해수욕장	99	천생산성	198
제일컨트리클럽	43	지당세계만물박물관	134	천안삼거리공원	132
제주돌문화공원	252	지리산국립공원(남원시)	153	천안상록리조트	132
제주러브랜드	252	지리산국립공원(산청군)	247	천연염색/송산리메주체험장	131
제주목관아지	252	지리산길	153	천은사	174
제주민속촌박물관	255	지리산빨치산토벌전시관	247	천은사 마을관리휴양지	69
제주조각공원	255	지리산수상랜드	174	천제연폭포	255
제주항일기념관	252	지리산쌍계사	246	천지연폭포	255
제천시 청소년 수련원	111	지리산온천	174	천태산	119
제황산공원-진해탑	230	지리해수욕장	186	천호성지	156
조금나루유원지	182	지산유원지	30	천호예술원,오신대교	220
조령민속공예촌	124	지산컨트리클럽	50	천황사	181
조령산자연휴양림	125	지석강	168	철도박물관	47
조선관광호텔	107	지심도	240	철박물관	126
조선관요박물관	58	지질박물관	35	철원한탄강레프팅	93
조선민화박물관	87	지촌천	125	청계동계곡	172
조이관광호텔	34	지평선마린리조트	154	청남대	114
졸드루 마을관리휴양지	91	직지문화공원	195	청도소싸움축제	215
종합영화촬영소	46	직지사	195	청도온천지구	215
좌구산	131	진남관	165	청도천	215
주남저수지	227	진남교반	205	청도향교	215
주문진리조트	75	진도대교	188	청량산도립공원(봉화군)	220
주문진항	75	진부령미술관	97	청령포	87
주문진해수욕장	75	진부리마을관리휴양지	97	청마기념관	240
주산지	209	진양호	229	청마문학관	232
주실마을	210	진양호 동물원	229	청매실농원	168
주왕산국립공원	209	진주성	229	청소년수련마을	121
주전 해수욕장	38	진천관광호텔	121	청소년수련원	127
주천강(강변)자연휴양림	85	진천농교(농다리)	121	청소년수련장	205
죽녹원	170	진천종박물관	121	청소년야영장	172
죽도	224	진하 해수욕장	39	청송민속박물관	209
죽도시장	191	진해해양공원	230	청송자연휴양림	209

청안사마소	125	총의사(상주시)	203	태백산민박촌	77
청암사	195	총익사	242	태백체험공원	77
청옥산자연휴양림	221	총재유물관(담실)	221	태안사	173
청운각	205	충주고구려천문과학관	107	태영컨트리클럽	50
청운사	155	충주댐	107	태웅관광호텔	32
청원군청소년수련관	114	충주박물관	107	태조산관광지	132
청주고인쇄박물관	100	충주호관광선	108	태종대 관광지	21
청주동물원	100	충주호리조트	108	태화관광호텔	37
청주드림랜드	100	충청북도자연학습원	125	테디베어뮤지엄	255
청주백제유물전시관	100	충효사	201	테마랜드	216
청태산자연휴양림	85	치산관광지	201	톱머리해수욕장	182
청평가족호텔	64	치악산 국립공원	69	통개해수욕장	147
청평사관광지	68	치악산원주드림랜드	69	통계영지 통영향토역사관	232
청평풍림콘도	64	치악산자연휴양림	69	통고산자연휴양림	223
청포대해수욕장	147	칠갑산도립공원	142	통도 환타지아	241
청풍리조트레이크호텔	111	칠갑산자연휴양림	142	통도사	242
청풍문화재단지	111	칠백의총	139	통동저수지	127
청풍유람선	111	칠보산자연휴양림	213	통영수산과학관	232
청풍힐관광호텔	111	칠봉 마을관리휴양지	70	통영시 청소년수련관	232
청해진유적지(장도)	186	칠포해수욕장	191	통일공원	75
청화산	207	침벽공원	210	통일관	94
초의선사유적지	182			통일전	194
초정약수스파텔	114	[ㄱ]		통일전망대(파주시)	53
초정약수원탕	114	칼봉산자연휴양림	64	통일전망대(고성군)	97
초평저수지	122	캐리비안베이(워터파크)	50	통제영지 세병관	232
최참판댁	246	캐슬렉스컨트리클럽	48	트리토네마린	81
추곡1리 마을관리휴양지	68	캐슬파인컨트리클럽	62		
추령장승촌	159	캔싱턴스타호텔	80	[프]	
추사고택(제8경)	143	캔싱턴플로라호텔	89	파계사	26
추사적거지	255	코레스코 치악산지점	85	파도리해수욕장	147
추성계곡	248	코레스코삼포지점	97	파라다이스호텔부산	22
추암해수욕장	77	코레스코설악콘도	80	파로호안보전시관	93
추월산	170	코리아컨트리클럽	50	파인리조트컨트리클럽	50
축령산자연휴양림	46	코스모스관광호텔	32	파인크리크컨트리클럽	57
축령산휴양림	184	코오롱우정힐스	132	파인힐스골프장	167
축산항	213	크레이사격장	114	파주삼릉	53
축서사	221	크리스탈밸리컨트리클럽	64	파주영어마을	53
춘장대해수욕장	141	클럽900컨트리클럽	177	파크랜드	230
춘천베어스타운관광호텔	68	클레이아크	236	판소리박물관	160
춘천세종호텔	68			판타스틱스튜디오	42
춘천지구전적기념관	68	[ㄷ]		팔미2리1 마을관리휴양지	68
춘향테마파크	153	탁사정(정자)	111	팔미2리2 마을관리휴양지	68
충렬사(동래구)	21	탄금대	108	팔봉산	137
충렬사(충주시)	107	탑산온천	208	팔봉산관광지	85
충렬사(통영시)	232	탑정저수지	138	팔영산	175
충렬사(거북선)	246	태광컨트리클럽	50	팔영산자연휴양림	175
충무관광호텔	232	태백고원자연휴양림	77	퍼시픽랜드	255
총의사(예산군)	144	태백산도립공원	77	펠리스관광호텔	83

평리녹색농촌체험마을	237	한국건축박물관	144	합강정공원(슬링샷)	95
평사리공원	246	한국국학진흥원	198	합천박물관	250
평창유스호스텔	89	한국대나무박물관	171	합천영상테마파크	250
평택호관광지	42	한국도로공사연수원	81	합천호관광지	250
평화광장	164	한국등산박물관	51	항골계곡 마을관리휴양지	91
평화의담	93	한국민속촌	51	항공우주박물관	234
포로수용소유적공원	240	한국자생식물원	89	항공우주전시장	182
포석정	194	한국잠사박물관	114	항목유적지	253
포스코	191	한국전통음식문화체험관	89	해금강 테마박물관	241
포스코역사관	191	한국콘도(수안보)	108	해금강,외도	241
포씨준비치관광호텔	75	한국콘도미니엄	81	해남화원관광단지	180
포유리조트콘도미니엄	97	한덕리마을관리휴양지	68	해녀 박물관	253
포천계곡	218	한독의약사료관	127	해맞이공원	213
포천아도니스컨트리클럽	60	한라산국립공원	252	해맞이광장	191
포충사	30	한려수도조망케이בל카	232	해미읍성, 순교성지	137
폭풍속으로 드라마세트장	223	한려해상국립공원 금산	246	해신세트장(불목리)	186
표충비각	237	한려해상국립공원 비진도해수욕장	232	해신세트장(소세포)	186
표충사	237	한림공원	252	해안변	213
풍기인삼시장	200	한림민속박물관	236	해양생태관	188
풍림정사	117	한산도 제승당	233	해운대 그랜드 호텔	22
프라자컨트리클럽	51	한산모시관	142	해운대 글로리콘도	23
프레야낙산리호텔	99	한성컨트리클럽	51	해운대 한화리조트 부산	23
프리스틴밸리컨트리클럽	64	한솔오크밸리	70	해운대관광특구(해운대구)	23
프리존관광호텔	22	한양컨트리클럽	44	해저터널	233
피나클랜드	137	한옥체험관	236	행주산성	44
필로스컨트리클럽	60	한웅운선생생가	143	향일암	165
		한원컨트리클럽	51	향토문화사료관	152
		한일관광호텔	33	향토문화회관	188
		한재골	171	향토민속자료전시관	122
		한재밀해수욕장	83	향토유물전시관	127
		한전속초연수원	81	향호해수욕장	76
		한전양수발전처	157	허브나라	89
		한진 포구	148	허브힐즈(구 냉천자연랜드)	27
		한천자연휴양림	177	허준선생묘	54
		한탄강관광지	62	현대성우콘도미니엄	85
		한택식물원	51	현대자동차(주)울산공장	38
		한화리조트(양평군)	65	현대중공업	38
		한화리조트(평창군)	89	현대훼미리 설악	81
		한화리조트/용인	51	현도장승공원	115
		한화콘도숙박	223	현충사	137
		한화콘도온천이용	223	호렘오대산청소년수련원	89
		함목해수욕장	241	호명호수공원	64
		함상공원	148	호산해수욕장	83
		함안박물관	243	호수생태공원	31
		함양상림	248	호안다구박물관	87
		함평자연생태공원	183	호암 이병철 생가	242
		함평천수변공원	183	호암미술관	51
		합강정공원(번지점프)	95	호암지공원	108

【ㅎ】

하맹방 해수욕장	83				
하선암	130				
하슬라아트월드	75				
하의	189				
하이원휴양콘도	91				
하저해수욕장	213				
하전갯벌체험마을	161				
하조대	99				
하조대해수욕장	99				
하평해수욕장	75				
하회동탈박물관	197				
하회마을	197				
하회별신굿탈놀이상설공연장	197				
학가산온천	197				
학가산자연휴양림,미호천,	220				
학동해수욕장	240				
학성공원	37				
학암포해수욕장	148				
한개마을	218				
한국가사문학관	171				

발 간 진

- 한국문화관광연구원

발간책임 : 전효재 한국문화관광연구원 책임연구원

연구원 : 이희선 한국문화관광연구원 연구원

연구조원 : 이윤아 한국문화관광연구원 연구조원

- 문화체육관광부

김혜수 문화체육관광부 관광정책과 사무관

이정희 문화체육관광부 관광정책과 주무관



2008

관광지방문객보고 통계집

인쇄일 : 2009년

발행일 : 2009년

발행처 : 문화체육관광부(100-703 서울 종로구 세종로 42)

한국문화관광연구원(서울 마포구 상암동 DMC)

<비매품>

본 통계집의 내용과 세부 통계는 한국문화관광연구원 관광지식정보시스템(www.tour.go.kr)에서도 보실 수 있습니다.

통계문의 : 이희선 연구원 ☎ 02-3153-2459

