



승인번호
제 314-05호

ISSN 1226-1645

2008 국민여행실태조사

2009.5

1	제 1 장 조사 개요
3	1. 조사 목적
4	2. 주요 조사내용
6	3. 조사 설계 및 자료수집 방법
8	4. 자료처리 및 분석
8	5. 가중치 부여
9	6. 조사수행기관
9	7. 주요 조사내용의 개념 정의
14	8. 응답자 특성
17	제 2 장 조사 결과 요약
19	1. 국민여행 총량
20	2. 국내여행 경험률
20	3. 국내여행 가지 않은 이유
21	4. 국내여행 참가 횟수
22	5. 국내여행 시기
22	6. 국내여행 일수
24	7. 국내여행 방문지
25	8. 여행 방문지 선택 시 주로 참고하는 정보
26	9. 국내여행 목적
27	10. 국내여행 방문지 활동
28	11. 국내여행 동반자 수
28	12. 국내여행 동반자 유형
29	13. 국내여행 교통수단
29	14. 국내여행 숙박시설
30	15. 국내여행 비용
31	16. 기억에 남는 방문지 및 향후 방문 희망 지역
32	17. 방문지별 재방문의사 및 타인추천의사
33	18. 여행지 선택 시 고려요인
34	19. 국내여행 만족도
37	20. 패키지 국내여행상품 이용 경험
39	21. 해외여행 실태
42	22. 라이프 스타일
43	23. 주요 시사점

53	제 3 장 국민여행 총량 정의 및 추정
55	1. 국민여행 총량 정의의 기준 및 항목
55	1) 국민여행 총량 추정의 기준
55	2) 국민여행 총량의 항목 및 단위
55	3) 국민여행 총량 추정 방법
56	4) 표본조사에 따른 표본오차(sampling error) 및 총량 추정의 유의사항
57	2. 국민여행 총량의 계산
57	1) 국민여행 총량
58	2) 국내여행 참가자 수(인)
61	3) 국내여행 참가 횟수(인, 회)
64	4) 국내여행 이동 총량(참가 일수) (인, 일)
67	5) 국내여행 총비용(천원)
70	6) 방문지역별 국민여행 총량
83	제 4 장 조사 결과 분석
85	1. 여행 경험률
85	1) 국내여행 경험률
86	2) 응답자 특성별 국내여행 경험률
87	3) 거주지역별 국내여행 경험률
88	4) 월별 국내여행 경험률
89	5) 국내숙박여행을 가지 않은 이유
91	6) 국내당일여행을 가지 않은 이유
93	2. 여행 참가 횟수
93	1) 국내여행 참가 횟수
93	(1) 국내여행 참가 횟수
95	(2) 국내숙박여행 참가 횟수
96	(3) 국내당일여행 참가 횟수
97	2) 응답자 특성별 국내여행 참가 횟수
98	3) 거주지역별 국내여행 참가 횟수
99	4) 월별 국내여행 참가 횟수
100	3. 여행 시기
100	1) 국내숙박여행
100	(1) 국내숙박여행 시기

101	(2) 응답자 특성별 국내숙박여행 시기
102	(3) 월별 국내숙박여행 시기
103	2) 국내당일여행
103	(1) 국내당일여행 시기
104	(2) 응답자 특성별 국내당일여행 시기
105	(3) 월별 국내당일여행 시기
106	4. 여행 일수(시간)
106	1) 국내여행 일수(1인 평균)
106	(1) 국내여행 일수(1인 평균)
107	(2) 응답자 특성별 국내여행 일수(1인 평균)
108	(3) 월별 국내여행 일수(1인 평균)
109	2) 국내여행 일수 및 소요시간(1회 기준)
109	(1) 국내숙박여행 일수(1회 기준)
110	(2) 국내당일여행 소요시간(1회 기준)
111	(3) 응답자 특성별 국내여행 일수 및 소요시간(1회 평균)
112	(4) 월별 국내여행 일수 및 소요시간(1회 평균)
113	5. 여행 방문지
113	1) 국내숙박여행
113	(1) 국내숙박여행 방문지
115	(2) 거주지역별 국내숙박여행 방문지
116	(3) 월별 국내숙박여행 방문지
117	2) 국내당일여행
117	(1) 국내당일여행 방문지
118	(2) 거주지역별 국내당일여행 방문지
119	(3) 월별 국내당일여행 방문지
120	3) 여행지 선택 시 주로 참고하는 정보원
122	4) 여행지 선택 시 고려요인
123	6. 여행 목적
123	1) 국내숙박여행
123	(1) 국내숙박여행 목적
124	(2) 응답자 특성별 국내숙박여행 목적
125	(3) 월별 국내숙박여행 목적
126	2) 국내당일여행
126	(1) 국내당일여행 목적
127	(2) 응답자 특성별 국내당일여행 목적

128	(3) 월별 국내당일여행 목적
129	7. 여행 방문지 활동
129	1) 국내숙박여행
129	(1) 국내숙박여행 방문지 활동
131	(2) 응답자 특성별 국내숙박여행 방문지 활동
132	(3) 월별 국내숙박여행 방문지 활동
133	2) 국내당일여행
133	(1) 국내당일여행 방문지 활동
134	(2) 응답자 특성별 국내당일여행 방문지 활동
135	(3) 월별 국내당일여행 방문지 활동
136	3) 수상/해변 활동 경험
136	(1) 국내여행 중 여행 방문지에서 수상/해변 활동 경험
137	(2) 경험한 수상/해변 활동
138	8. 여행 동반자 수
138	1) 국내숙박여행
138	(1) 국내숙박여행 동반자 수
139	(2) 응답자 특성별 국내숙박여행 동반자 수
140	(3) 월별 국내숙박여행 동반자 수
141	2) 국내당일여행
141	(1) 국내당일여행 동반자 수
142	(2) 응답자 특성별 국내당일여행 동반자 수
143	(3) 월별 국내당일여행 동반자 수
144	9. 여행 동반자 유형
144	1) 국내숙박여행
144	(1) 국내숙박여행 동반자 유형
145	(2) 응답자 특성별 국내숙박여행 동반자 유형
146	(3) 월별 국내숙박여행 동반자 유형
147	2) 국내당일여행
147	(1) 국내당일여행 동반자 유형
148	(2) 응답자 특성별 국내당일여행 동반자 유형
149	(3) 월별 국내당일여행 동반자 유형
150	10. 여행 교통수단 및 이용 숙박 시설
150	1) 국내숙박여행
150	(1) 국내숙박여행 교통수단

151	(2) 응답자 특성별 국내숙박여행 교통수단
152	(3) 월별 국내숙박여행 교통수단
153	2) 국내당일여행
153	(1) 국내당일여행 교통수단
154	(2) 응답자 특성별 국내당일여행 교통수단
155	(3) 월별 국내당일여행 교통수단
156	3) 숙박여행 시 이용 숙박시설
156	(1) 국내숙박여행 시 이용 숙박시설
157	(2) 응답자 특성별 이용 숙박시설
158	(3) 월별 이용 숙박시설
159	11. 여행비용
159	1) 국내여행 비용(1인 평균)
159	(1) 국내여행 비용(1인 평균)
160	(2) 응답자 특성별 국내여행 비용(1인 평균)
161	(3) 월별 국내여행 비용(1인 평균)
162	(4) 국내여행 세부비용(1인 평균)
165	2) 국내여행 비용(1회 평균)
165	(1) 국내숙박여행 비용(1회 평균)
166	(2) 국내당일여행 비용(1회 평균)
167	(3) 응답자 특성별 국내여행 비용(1회 평균)
168	(4) 월별 국내여행 비용(1회 평균)
169	(5) 국내여행 세부비용(1회 평균)
170	12. 기억에 남는 방문지 및 재방문 의사
170	1) 국내여행 중 가장 기억에 남는 방문지
172	2) 기억에 남는 방문지 재방문의사
173	3) 기억에 남는 방문지 타인추천의사
174	4) 기억에 남는 방문지 결정자
175	5) 향후 방문하고 싶은 지역
177	13. 국내여행 만족도
177	1) 전반적 만족도
179	2) 세부분야별 만족도
179	(1) 세부분야별 만족도
182	(2) 세부분야별 만족도와 중요도 포트폴리오 분석
183	3) 세부분야별 개선 요인
183	(1) 교통

185	(2) 볼거리 및 관광내용
187	(3) 숙박
189	(4) 식당 및 음식
191	(5) 관광 편의시설
195	(6) 관광정보 및 안내시설
199	(7) 쇼핑(관광기념품/특산물)
201	4) 방문지역별 국내여행 만족도
201	(1) 방문지역별 전반적 만족도
202	(2) 방문지역별 세부분야 만족도
203	14. 패키지 국내여행상품 이용 경험
203	1) 패키지 국내여행상품 이용 경험
203	(1) 여행사의 패키지 국내여행상품 이용 경험
205	(2) 이용한 패키지 국내여행상품 인지 경로
207	(3) 패키지 국내여행상품 이용 이유
209	(4) 패키지 국내여행상품 이용하지 않은 이유
211	15. 해외여행 실태
211	1) 해외여행 경험률
213	2) 해외여행 횟수
215	3) 해외여행 주요 목적
217	4) 해외여행 만족도 및 국내여행과 해외여행 선호도
217	(1) 해외여행 만족도
219	(2) 국내여행과 해외여행 중 선호하는 여행 및 이유
223	5) 해외여행 대비 경쟁력이 떨어지는 국내여행 분야
225	6) 향후 1년 이내 해외여행 의사
227	16. 여행관련 라이프 스타일
227	1) 여행관련 라이프 스타일
228	2) 연령대별 라이프 스타일 비교
229	부록 : 1. 방문지역별 총량
299	2. 조사결과표
647	3. 조사설문지

4	〈표 1-1〉 주요 조사내용
5	〈표 1-2〉 연도별 주요 조사내용 비교
6	〈표 1-3〉 조사 설계
6	〈표 1-4〉 표본추출방법
7	〈표 1-5〉 지역별 표본크기 할당
8	〈표 1-6〉 자료 수집 및 검증 절차
11	〈표 1-7〉 여행 방문 목적
13	〈표 1-8〉 세부 여행 비용 항목
14	〈표 1-9〉 응답자 특성
19	〈표 2-1〉 국민여행 총량(2006~2008)
20	〈표 2-2〉 국내여행 경험률(2006~2008)
20	〈표 2-3-1〉 국내숙박여행 가지 않은 이유(2006~2008)
21	〈표 2-3-2〉 국내당일여행 가지 않은 이유(2006~2008)
21	〈표 2-4〉 1인 평균 국내여행 참가 횟수(2006~2008)
22	〈표 2-5〉 국내여행 시기(2006~2008)
22	〈표 2-6-1〉 1인 평균 국내여행 일수(2006~2008)
23	〈표 2-6-2〉 1회 평균 국내여행 일수 및 시간(2006~2008)
24	〈표 2-7〉 국내여행 방문지(2006~2008)
25	〈표 2-8-1〉 여행 방문지 선택 시 주로 참고하는 정보(2006~2008)
25	〈표 2-8-2〉 주로 참고하는 인터넷 사이트(2006~2008)
26	〈표 2-9〉 국내여행 목적(2006~2008)
27	〈표 2-10〉 국내여행 방문지 활동(2006~2008)
28	〈표 2-11〉 국내여행 동반자 수(2006~2008)
28	〈표 2-12〉 국내여행 동반자 유형(2006~2008)
29	〈표 2-13〉 국내여행 교통수단(2006~2008)
29	〈표 2-14〉 국내여행 숙박시설(2006~2008)
30	〈표 2-15-1〉 1인 평균 국내여행 비용(2006~2008)
30	〈표 2-15-2〉 1인 평균 국내여행 세부 비용(2006~2008)
31	〈표 2-16〉 가장 기억에 남는 방문지 및 향후 방문 희망 지역(2006~2008)
32	〈표 2-17〉 방문지별 재방문의사 및 타인추천의사(2006~2008)
33	〈표 2-18〉 여행지 선택 시 고려요인(2007~2008)
34	〈표 2-19-1〉 국내여행 전반적 및 세부분야별 만족도(2006~2008)
35	〈표 2-19-2〉 국내여행 세부분야별 개선 요인(2006~2008)
36	〈표 2-19-3〉 국내여행 방문지역별 만족도(2006~2008)
37	〈표 2-20-1〉 패키지 국내여행상품 이용 경험(2006~2008)
37	〈표 2-20-2〉 패키지 국내여행상품 이용 이유(2006~2008)
38	〈표 2-20-3〉 패키지 국내여행상품 이용하지 않은 이유(2006~2008)
39	〈표 2-21-1〉 해외여행 경험(2006~2008)
39	〈표 2-21-2〉 해외여행 횟수(2007~2008)

39	〈표 2-21-3〉 해외여행 목적(2007~2008)
40	〈표 2-21-4〉 국내여행과 해외여행 중 선호하는 여행(2006~2008)
40	〈표 2-21-5〉 국내여행/해외여행 선호하는 이유(2006~2008)
41	〈표 2-21-6〉 해외여행 전반적 만족도(2006~2008)
41	〈표 2-21-7〉 해외여행 대비 경쟁력이 떨어지는 국내여행 분야(2006~2008)
41	〈표 2-21-8〉 향후 1년 이내 해외여행 의사(2006~2008)
42	〈표 2-22〉 여행관련 라이프스타일(2007~2008)
43	〈표 2-23-1〉 1인 평균 국내여행 횟수, 일수, 비용(2006~2008)
44	〈표 2-23-2〉 국내여행 전반적 만족도(2006~2008)
45	〈표 2-23-3〉 국내여행 부문별 만족도(2007~2008)
47	〈표 2-23-4〉 방문지역별 국내여행 전반적 만족도(2007~2008)
48	〈표 2-23-5〉 월별 국내여행 경험률 및 1인 평균 국내여행 횟수, 일수, 비용(2008)
49	〈표 2-23-6〉 교육 및 소득수준별 국내여행 1인 평균 횟수, 일수, 비용(2008)
50	〈표 2-23-7〉 방문 희망 여행지, 북한 재방문의사 및 타인추천의사(2006~2008)
51	〈표 2-23-8〉 방문 희망 여행지, 제주 재방문의사, 타인추천의사 및 만족도(2006~2008)
52	〈표 2-23-9〉 국내여행 숙박 장소(2006~2008)
52	〈표 2-23-10〉 연령별 여행지 선택 시 고려요인(2008)
57	〈표 3-1〉 국민여행 총량(2006~2008)
58	〈표 3-2〉 국내여행 참가자 수 총량(2008)
59	〈표 3-3〉 월별 국내여행 참가자 수 총량(2008)
60	〈표 3-4〉 연도별 국내여행 참가자 수 총량(1996~2008)
61	〈표 3-5〉 국내여행 참가 횟수 총량(2008)
62	〈표 3-6〉 월별 국내여행 참가 횟수 총량(2008)
63	〈표 3-7〉 연도별 국내여행 참가 횟수 총량(1996~2008)
64	〈표 3-8〉 국내여행 이동 총량(참가 일수)(2008)
65	〈표 3-9〉 월별 국내여행 이동 총량(참가 일수)(2008)
66	〈표 3-10〉 연도별 국내여행 이동 총량(참가 일수)(1996~2008)
67	〈표 3-11〉 국내여행 비용 총량(2008)
68	〈표 3-12〉 월별 국내여행 비용 총량(2008)
69	〈표 3-13〉 연도별 국내여행 비용 총량(1996~2008)
70	〈표 3-14〉 방문지역별 국내여행 참가자 수 총량(2008)
72	〈표 3-15〉 방문지역별 국내여행 참가자 수 총량 : 전체(2008)
73	〈표 3-16〉 방문지역별 국내여행 참가 횟수 총량(2008)
75	〈표 3-17〉 방문지역별 국내여행 참가 횟수 총량 : 전체(2008)
76	〈표 3-18〉 방문지역별 국내여행 이동 총량(참가 일수)(2008)
78	〈표 3-19〉 방문지역별 국내여행 이동 총량(참가 일수) : 전체(2008)
79	〈표 3-20〉 방문지역별 국내여행 비용 총량(2008)
81	〈표 3-21〉 방문지역별 국내여행 비용 총량 : 전체(2008)
86	〈표 4-1〉 응답자 특성별 국내여행 경험률(2008)
87	〈표 4-2〉 거주지역별 국내여행 경험률(2008)
88	〈표 4-3〉 월별 국내여행 경험률(2008)

- 90 <표 4-4> 응답자 특성별 국내숙박여행을 가지 않은 이유 : 상위 6위(2008)
- 92 <표 4-5> 응답자 특성별 국내당일여행을 가지 않은 이유 : 상위 6위(2008)
- 97 <표 4-6> 응답자 특성별 1인 평균 국내여행 참가 횟수(2008)
- 98 <표 4-7> 거주지역별 1인 평균 국내여행 참가 횟수(2008)
- 99 <표 4-8> 월별 1인 평균 국내여행 참가 횟수(2008)
- 101 <표 4-9> 응답자 특성별 국내숙박여행 시기(2008)
- 102 <표 4-10> 월별 국내숙박여행 시기(2008)
- 104 <표 4-11> 응답자 특성별 국내당일여행 시기(2008)
- 105 <표 4-12> 월별 국내당일여행 시기(2008)
- 107 <표 4-13> 응답자 특성별 1인 평균 국내여행 일수(2008)
- 108 <표 4-14> 월별 1인 평균 국내여행 일수(2008)
- 111 <표 4-15> 응답자 특성별 1회 평균 숙박여행 일수 및 당일여행 소요시간(2008)
- 112 <표 4-16> 월별 1회 평균 숙박여행 일수 및 당일여행 소요시간(2008)
- 115 <표 4-17> 거주지역별 국내숙박여행 방문지 : 상위 3위(2008)
- 116 <표 4-18> 월별 국내숙박여행 방문지 : 상위 3위(2008)
- 118 <표 4-19> 거주지역별 국내당일여행 방문지 : 상위 3위(2008)
- 119 <표 4-20> 월별 국내당일여행 방문지 : 상위 3위(2008)
- 124 <표 4-21> 응답자 특성별 국내숙박여행 목적(2008)
- 125 <표 4-22> 월별 국내숙박여행 목적(2008)
- 127 <표 4-23> 응답자 특성별 국내당일여행 목적(2008)
- 128 <표 4-24> 월별 국내당일여행 목적(2008)
- 131 <표 4-25> 응답자 특성별 국내숙박여행 방문지 활동 : 상위 7위(2008)
- 132 <표 4-26> 월별 국내숙박여행 방문지 활동 : 상위 7위(2008)
- 134 <표 4-27> 응답자 특성별 국내당일여행 방문지 활동 : 상위 7위(2008)
- 135 <표 4-28> 월별 국내당일여행 방문지 활동 : 상위 7위(2008)
- 139 <표 4-29> 응답자 특성별 국내숙박여행 동반자 수(2008)
- 140 <표 4-30> 월별 국내숙박여행 동반자 수(2008)
- 142 <표 4-31> 응답자 특성별 국내당일여행 동반자 수(2008)
- 143 <표 4-32> 월별 국내당일여행 동반자 수(2008)
- 145 <표 4-33> 응답자 특성별 국내숙박여행 동반자 유형 : 상위 6위(2008)
- 146 <표 4-34> 월별 국내숙박여행 동반자 유형 : 상위 6위(2008)
- 148 <표 4-35> 응답자 특성별 국내당일여행 동반자 유형 : 상위 6위(2008)
- 149 <표 4-36> 월별 국내당일여행 동반자 유형 : 상위 6위(2008)
- 151 <표 4-37> 응답자 특성별 국내숙박여행 교통수단 : 상위 7위(2008)
- 152 <표 4-38> 월별 국내숙박여행 교통수단 : 상위 7위(2008)
- 154 <표 4-39> 응답자 특성별 국내당일여행 교통수단 : 상위 7위(2008)
- 155 <표 4-40> 월별 국내당일여행 교통수단 : 상위 7위(2008)
- 157 <표 4-41> 응답자 특성별 이용 숙박시설 : 상위 7위(2008)
- 158 <표 4-42> 월별 이용 숙박시설(2008)
- 160 <표 4-43> 응답자 특성별 1인 평균 국내여행 비용(2008)
- 161 <표 4-44> 1인 평균 월별 국내여행 비용(2008)

- 162 <표 4-45> 1인 평균 국내여행 세부비용(2008)
- 167 <표 4-46> 응답자 특성별 1회 평균 국내여행 비용(2008)
- 168 <표 4-47> 1회 평균 월별 국내여행 비용(2008)
- 169 <표 4-48> 1회 평균 국내여행 세부비용(2008)
- 171 <표 4-49> 방문지역별 기억에 남는 장소 : 상위 3위(2008)
- 172 <표 4-50> 기억에 남는 방문지별 재방문의사(2008)
- 173 <표 4-51> 기억에 남는 방문지별 타인추천의사(2008)
- 176 <표 4-52> 향후 방문희망지역별 가장 가고 싶은 장소 : 상위 3위(2008)
- 177 <표 4-53> 국내여행 전반적 만족도(2006~2008)
- 178 <표 4-54> 응답자 특성별 국내여행 전반적 만족도(2008)
- 179 <표 4-55> 국내여행 세부분야별 만족도(2006~2008)
- 180 <표 4-56> 국내여행 세부분야별 만족도 개선도(2006~2008)
- 181 <표 4-57> 응답자 특성별 국내여행 세부분야별 만족도(2008)
- 184 <표 4-58> 응답자 특성별 교통 개선 요인 : 상위 7위(2008)
- 186 <표 4-59> 응답자 특성별 볼거리 및 관광내용 개선 요인(2008)
- 188 <표 4-60> 응답자 특성별 숙박 개선 요인(2008)
- 190 <표 4-61> 응답자 특성별 식당 및 음식 개선 요인 : 상위 7위(2008)
- 192 <표 4-62> 응답자 특성별 관광 편의시설 개선 요인 : 상위 7위(2008)
- 194 <표 4-63> 응답자 특성별 화장실 개선이 필요한 장소(2008)
- 196 <표 4-64> 응답자 특성별 관광정보 및 안내시설 개선 요인(2008)
- 198 <표 4-65> 안내표지판 개선이 가장 필요한 장소(2008)
- 200 <표 4-66> 응답자 특성별 쇼핑(관광기념품/특산물) 개선 요인 : 상위 7위(2008)
- 201 <표 4-67> 방문지역별 국내여행 전반적 만족도(2008)
- 202 <표 4-68> 방문지역별 세부분야별 국내여행 전반적 만족도(2008)
- 204 <표 4-69> 응답자 특성별 여행사의 패키지 국내여행상품 이용 경험(2008)
- 206 <표 4-70> 가장 최근에 이용한 패키지 여행상품 인지 경로(2008)
- 208 <표 4-71> 응답자 특성별 패키지 국내여행상품 이용 이유(2008)
- 210 <표 4-72> 응답자 특성별 패키지 국내여행상품 이용하지 않은 이유(2008)
- 212 <표 4-73> 응답자 특성별 해외여행 경험률(2008)
- 214 <표 4-74> 응답자 특성별 해외여행 횟수(2008)
- 216 <표 4-75> 응답자 특성별 해외여행 주요 목적(2008)
- 217 <표 4-76> 해외여행 전반적 만족도(2006~2008)
- 218 <표 4-77> 응답자 특성별 해외여행 전반적 만족도(2008)
- 220 <표 4-78> 응답자 특성별 국내여행과 해외여행 선호도(2008)
- 221 <표 4-79> 국내여행 선호 이유(2008)
- 222 <표 4-80> 해외여행 선호 이유(2008)
- 224 <표 4-81> 응답자 특성별 해외여행 대비 경쟁력이 떨어지는 국내여행 분야 : 상위 7위(2008)
- 226 <표 4-82> 응답자 특성별 향후 1년 이내 해외여행 의사(2008)
- 227 <표 4-83> 여행관련 라이프스타일(2008)
- 228 <표 4-84> 연령대별 여행관련 라이프스타일(2008)

46	<그림 2-23-1> 국내여행 만족도 포트폴리오(2008)
59	<그림 3-1> 월별 국내여행 참가자 수 총량(2008)
60	<그림 3-2> 연도별 국내여행 참가자 수 총량(1996~2008)
62	<그림 3-3> 월별 국내여행 참가 횟수 총량(2008)
63	<그림 3-4> 연도별 국내여행 참가 횟수 총량(1996~2008)
65	<그림 3-5> 월별 국내여행 이동 총량(참가 일수)(2008)
66	<그림 3-6> 연도별 국내여행 이동 총량(참가 일수)(1996~2008)
68	<그림 3-7> 월별 국내여행 비용 총량(2008)
69	<그림 3-8> 연도별 국내여행 비용 총량(1996~2008)
71	<그림 3-9> 방문지역별 국내여행 참가자 수 총량 : 전체(2008)
74	<그림 3-10> 방문지역별 국내여행 참가 횟수 총량 : 전체(2008)
77	<그림 3-11> 방문지역별 국내여행 이동 총량(참가 일수) : 전체(2008)
80	<그림 3-12> 방문지역별 국내여행 비용 총량 : 전체(2008)
85	<그림 4-1> 국내여행 경험률(1993~2008)
89	<그림 4-2> 국내숙박여행을 가지 않은 이유(2006~2008)
91	<그림 4-3> 국내당일여행을 가지 않은 이유(2006~2008)
93	<그림 4-4> 1인 평균 국내여행 참가 횟수(2006~2008)
94	<그림 4-5> 국내여행 참가 횟수(2006~2008)
95	<그림 4-6> 국내숙박여행 참가 횟수(2006~2008)
96	<그림 4-7> 국내당일여행 참가 횟수(2006~2008)
100	<그림 4-8> 국내숙박여행 시기(2006~2008)
103	<그림 4-9> 국내당일여행 시기(2006~2008)
106	<그림 4-10> 1인 평균 국내여행 일수(2006~2008)
109	<그림 4-11> 1회 기준 숙박여행 일수(2006~2008)
110	<그림 4-12> 1회 기준 당일여행 소요시간(2006~2008)
114	<그림 4-13> 국내숙박여행 방문지(2006~2008)
117	<그림 4-14> 국내당일여행 방문지(2006~2008)
120	<그림 4-15> 여행지 선택 시 주로 참고하는 정보원(2006~2008)
121	<그림 4-16> 주로 참고하는 인터넷 사이트(2006~2008)
122	<그림 4-17> 여행지 선택 시 고려요인(2007~2008)
123	<그림 4-18> 국내숙박여행 목적(2006~2008)
126	<그림 4-19> 국내당일여행 목적(2006~2008)
130	<그림 4-20> 국내숙박여행 방문지 활동 : 복수응답(2006~2008)
133	<그림 4-21> 국내당일여행 방문지 활동 : 복수응답(2006~2008)
136	<그림 4-22> 여행 방문지에서 수상/해변 활동 경험(2006~2008)
137	<그림 4-23> 경험한 수상/해변 활동 : 복수응답(2006~2008)
138	<그림 4-24> 국내숙박여행 동반자 수(2006~2008)
141	<그림 4-25> 국내당일여행 동반자 수(2006~2008)
144	<그림 4-26> 국내숙박여행 동반자 유형(2006~2008)

- 147 <그림 4-27> 국내당일여행 동반자 유형(2006~2008)
- 150 <그림 4-28> 국내숙박여행 교통수단 : 복수응답(2006~2008)
- 153 <그림 4-29> 국내당일여행 교통수단 : 복수응답(2006~2008)
- 156 <그림 4-30> 국내숙박여행 시 이용 숙박시설 : 복수응답(2006~2008)
- 159 <그림 4-31> 1인 평균 국내여행 비용(2006~2008)
- 163 <그림 4-32> 국내숙박여행 세부비용 : 1인 평균(2006~2008)
- 164 <그림 4-33> 국내당일여행 세부비용 : 1인 평균(2006~2008)
- 165 <그림 4-34> 1회 평균 국내숙박여행 비용(2006~2008)
- 166 <그림 4-35> 1회 평균 국내당일여행 비용(2006~2008)
- 170 <그림 4-36> 기억에 남는 방문지(2006~2008)
- 174 <그림 4-37> 기억에 남는 방문지 결정자(2006~2008)
- 175 <그림 4-38> 향후 방문하고 싶은 지역(2006~2008)
- 182 <그림 4-39> 국내여행 만족도 포트폴리오(2008)
- 183 <그림 4-41> 교통 개선 요인(2006~2008)
- 185 <그림 4-42> 볼거리 및 관광내용 개선 요인(2006~2008)
- 187 <그림 4-43> 숙박 개선 요인(2006~2008)
- 189 <그림 4-44> 식당 및 음식 개선 요인(2006~2008)
- 191 <그림 4-45> 관광 편의시설 개선 요인(2006~2008)
- 193 <그림 4-46> 개선이 필요한 화장실(2006~2008)
- 195 <그림 4-47> 관광정보 및 안내시설 개선 요인(2006~2008)
- 197 <그림 4-48> 안내표지판 개선 요인(2006~2008)
- 199 <그림 4-49> 쇼핑(관광기념품/특산물) 개선 요인(2006~2008)
- 203 <그림 4-50> 여행사의 패키지 국내여행상품 이용 경험(2006~2008)
- 205 <그림 4-51> 패키지 국내여행상품 인지 경로(2006~2008)
- 207 <그림 4-52> 패키지 국내여행상품 이용 이유(2006~2008)
- 209 <그림 4-53> 패키지 국내여행상품 이용하지 않은 이유(2006~2008)
- 211 <그림 4-54> 해외여행 경험률(2006~2008)
- 213 <그림 4-55> 해외여행 횟수(2007~2008)
- 215 <그림 4-56> 해외여행 주요 목적 : 복수응답(2007~2008)
- 219 <그림 4-57> 국내여행과 해외여행 중 선호하는 여행(2006~2008)
- 223 <그림 4-58> 해외여행 대비 경쟁력이 떨어지는 국내여행 분야(2006~2008)
- 225 <그림 4-59> 향후 1년 이내 해외여행 의사(2006~2008)

부록1 목차

231	1. 서울
231	(1) 방문지역별 국내여행 참가자 수 총량
232	(2) 방문지역별 국내여행 참가 횟수 총량
233	(3) 방문지역별 국내여행 이동 총량(참가 일수)
234	(4) 방문지역별 국내여행 여행비용 총량
235	2. 부산
235	(1) 방문지역별 국내여행 참가자 수 총량
236	(2) 방문지역별 국내여행 참가 횟수 총량
237	(3) 방문지역별 국내여행 이동 총량(참가 일수)
238	(4) 방문지역별 국내여행 여행비용 총량
239	3. 대구
239	(1) 방문지역별 국내여행 참가자 수 총량
240	(2) 방문지역별 국내여행 참가 횟수 총량
241	(3) 방문지역별 국내여행 이동 총량(참가 일수)
242	(4) 방문지역별 국내여행 여행비용 총량
243	4. 인천
243	(1) 방문지역별 국내여행 참가자 수 총량
244	(2) 방문지역별 국내여행 참가 횟수 총량
245	(3) 방문지역별 국내여행 이동 총량(참가 일수)
246	(4) 방문지역별 국내여행 여행비용 총량
247	5. 광주
247	(1) 방문지역별 국내여행 참가자 수 총량
248	(2) 방문지역별 국내여행 참가 횟수 총량
249	(3) 방문지역별 국내여행 이동 총량(참가 일수)
250	(4) 방문지역별 국내여행 여행비용 총량
251	6. 대전
251	(1) 방문지역별 국내여행 참가자 수 총량
252	(2) 방문지역별 국내여행 참가 횟수 총량
253	(3) 방문지역별 국내여행 이동 총량(참가 일수)
254	(4) 방문지역별 국내여행 여행비용 총량

255	7. 울산
255	(1) 방문지역별 국내여행 참가자 수 총량
256	(2) 방문지역별 국내여행 참가 횟수 총량
257	(3) 방문지역별 국내여행 이동 총량(참가 일수)
258	(4) 방문지역별 국내여행 여행비용 총량
259	8. 경기
259	(1) 방문지역별 국내여행 참가자 수 총량
260	(2) 방문지역별 국내여행 참가 횟수 총량
261	(3) 방문지역별 국내여행 이동 총량(참가 일수)
262	(4) 방문지역별 국내여행 여행비용 총량
263	9. 강원
263	(1) 방문지역별 국내여행 참가자 수 총량
264	(2) 방문지역별 국내여행 참가 횟수 총량
265	(3) 방문지역별 국내여행 이동 총량(참가 일수)
266	(4) 방문지역별 국내여행 여행비용 총량
267	10. 충북
267	(1) 방문지역별 국내여행 참가자 수 총량
268	(2) 방문지역별 국내여행 참가 횟수 총량
269	(3) 방문지역별 국내여행 이동 총량(참가 일수)
270	(4) 방문지역별 국내여행 여행비용 총량
271	11. 충남
271	(1) 방문지역별 국내여행 참가자 수 총량
272	(2) 방문지역별 국내여행 참가 횟수 총량
273	(3) 방문지역별 국내여행 이동 총량(참가 일수)
274	(4) 방문지역별 국내여행 여행비용 총량
275	12. 전북
275	(1) 방문지역별 국내여행 참가자 수 총량
276	(2) 방문지역별 국내여행 참가 횟수 총량
277	(3) 방문지역별 국내여행 이동 총량(참가 일수)
278	(4) 방문지역별 국내여행 여행비용 총량

279	13. 전남
279	(1) 방문지역별 국내여행 참가자 수 총량
280	(2) 방문지역별 국내여행 참가 횟수 총량
281	(3) 방문지역별 국내여행 이동 총량(참가 일수)
282	(4) 방문지역별 국내여행 여행비용 총량
283	14. 경북
283	(1) 방문지역별 국내여행 참가자 수 총량
284	(2) 방문지역별 국내여행 참가 횟수 총량
285	(3) 방문지역별 국내여행 이동 총량(참가 일수)
286	(4) 방문지역별 국내여행 여행비용 총량
287	15. 경남
287	(1) 방문지역별 국내여행 참가자 수 총량
288	(2) 방문지역별 국내여행 참가 횟수 총량
289	(3) 방문지역별 국내여행 이동 총량(참가 일수)
290	(4) 방문지역별 국내여행 여행비용 총량
291	16. 제주
291	(1) 방문지역별 국내여행 참가자 수 총량
292	(2) 방문지역별 국내여행 참가 횟수 총량
293	(3) 방문지역별 국내여행 이동 총량(참가 일수)
294	(4) 방문지역별 국내여행 여행비용 총량
295	17. 북한
295	(1) 방문지역별 국내여행 참가자 수 총량
296	(2) 방문지역별 국내여행 참가 횟수 총량
297	(3) 방문지역별 국내여행 이동 총량(참가 일수)
298	(4) 방문지역별 국내여행 여행비용 총량

Part

01

조사 개요

1. 조사 목적
2. 주요 조사내용
3. 조사 설계 및 자료수집 방법
4. 자료처리 및 분석
5. 가중치 부여
6. 조사수행기관
7. 주요 조사내용의 개념 정의
8. 응답자 특성

제 1 장 조사 개요

1. 조사 목적

- 본 조사의 목적은 우리나라 국민의 라이프스타일 및 가치관 등의 변화에 따른 국내 여행실태를 정기적으로 파악하고, 추이를 분석하여 국내관광 활성화를 위한 국민관광 정책수립 및 관광수용태세 개선을 위한 기초 자료를 제공함으로써 관광을 통한 국민 복지 및 삶의 질을 제고하고 지역균형발전을 도모하는데 그 목적이 있다.

[조사 개요]

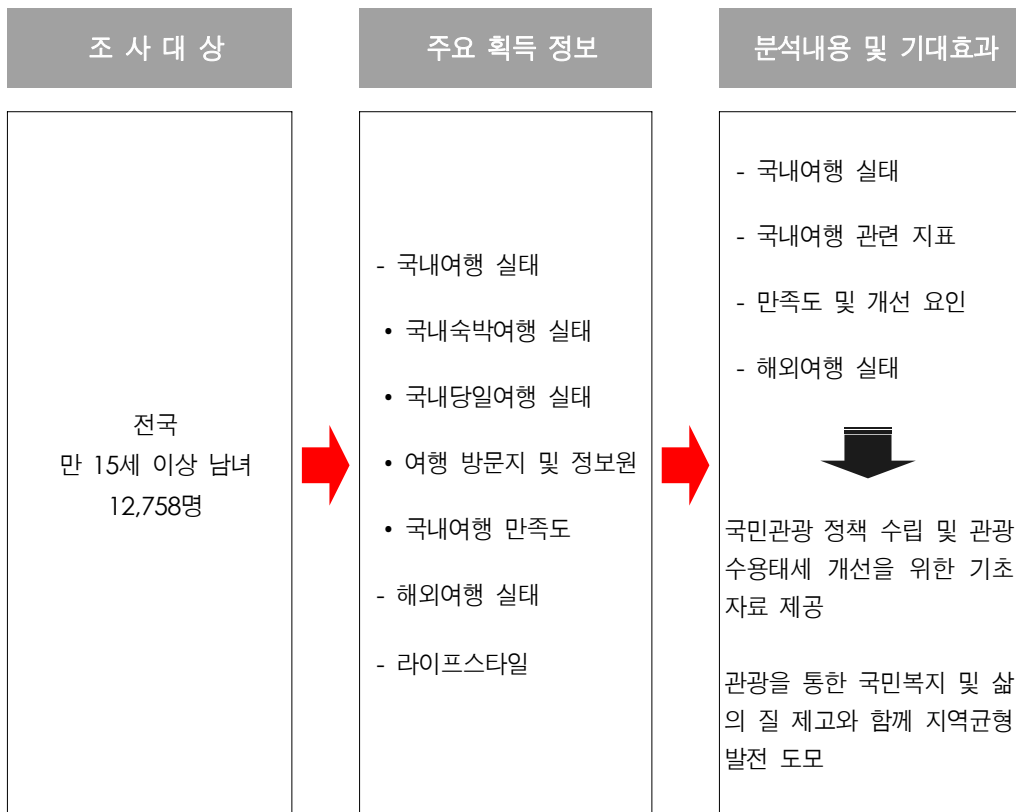

2. 주요 조사내용

<표 1-1> 주요 조사내용

국내 여행 실태	국내숙박여행 및 국내당일여행	<ul style="list-style-type: none"> ■ 여행 경험 ■ 여행 방문지 ■ 숙박 일수 ■ 여행 동반자 수 및 동반자 유형 ■ 이용 교통수단 ■ 이용 숙박 시설 ■ 1인당 항목별 여행비용 	<ul style="list-style-type: none"> ■ 여행 가지 않은 이유 ■ 여행 참가 횟수 ■ 여행 시기 ■ 여행 체류(소요)시간 ■ 여행 목적 및 주요 활동 ■ 1인당 총 여행비용
	여행 방문지 및 정보원	<ul style="list-style-type: none"> ■ 가장 기억에 남는 방문지 ■ 여행 방문지 재방문의사 ■ 여행 방문지 선택 시 주 정보원 ■ 여행 방문지 결정자 	<ul style="list-style-type: none"> ■ 여행 방문지 타인추천의사 ■ 향후 방문하고 싶은 지역 ■ 여행지 선택 시 고려요인
	패키지 상품 및 수상/해변 활동	<ul style="list-style-type: none"> ■ 패키지 여행상품 이용 경험 ■ 패키지 여행상품 이용/비이용 이유 	<ul style="list-style-type: none"> ■ 패키지 여행상품 인지 경로 ■ 수상/해변활동 경험 및 활동 종류
	국내여행 만족도	<ul style="list-style-type: none"> ■ 국내여행에 대한 전반적 만족도 ■ 교통 만족도 및 개선점 ■ 식당/음식 만족도 및 개선점 ■ 관광정보/안내시설 만족도 및 개선점 	<ul style="list-style-type: none"> ■ 볼거리/관광내용 만족도 및 개선점 ■ 숙박 만족도 및 개선점 ■ 쇼핑 만족도 및 개선점 ■ 관광 편의시설 만족도 및 개선점
	해외여행실태	<ul style="list-style-type: none"> ■ 해외여행 경험 ■ 해외여행 목적 ■ 해외여행에 대한 전반적 만족도 ■ 향후 1년 이내 해외여행 의사 	<ul style="list-style-type: none"> ■ 해외여행 횟수 ■ 국내 및 해외여행 선호도 및 이유 ■ 경쟁력이 떨어지는 국내여행 분야
	라이프스타일	<ul style="list-style-type: none"> ■ 여행 관련 라이프스타일 	

<표 1-2> 연도별 주요 조사내용 비교

조사내용		08년	07년	06년	04년~05년
국내 숙박여행 및 국내 당일여행	여행참가 횟수	○	○	○	○
	여행가지 않은 이유	○	○	○	-
	방문지	○	○	○	○
	체류(소요)시간	○	○	○	○
	여행 시기	○	○	○	○
	동반자 수	○	○	○	○
	동반자 유형	○	○	○	○
	방문 목적	○	○	○	○
	방문지 활동	○	○	○	○
	숙박장소(숙박여행만 해당)	○	○	○	○
	교통수단	○	○	○	○
	여행 비용 주 지불자	-	-	-	○
	1인당 여행 비용	○	○	○	○
1인당 세부항목별 여행 비용	○	○	○	○	
여행방문지 및 정보원	가장 기억에 남는 여행 방문지	○	○	○	○
	여행지 결정자	○	○	○	-
	여행 방문지 재방문 의사	○	○	○	○
	여행 방문지 타인추천 의사	○	○	○	-
	향후 방문하고 싶은 지역	○	○	○	○
	여행 방문지 선택 시 주 정보원	○	○	○	○
	정보원으로 주로 이용한 인터넷 사이트	○	○	○	-
	여행지 선택 시 고려요인	○	○	-	-
여행 방문지 시설/서비스 개선 요인	문항 대체	문항 대체	문항 대체	○	
패키지 상품 및 수상/해변 활동	패키지 여행상품 이용경험	○	○	○	-
	패키지 여행상품 인지경로	○	○	○	-
	패키지 여행상품 이용/비이용 이유	○	○	○	-
	수상/해변활동 경험 및 활동종류	○	○	○	-
국내여행 만족도	가장 최근 다녀온 여행지	○	○	○	-
	전반적인 만족도	○	○	○	-
	여행 분야별 만족도 및 개선요인 * 볼거리/교통/숙박/음식/쇼핑/ 관광정보/관광편의시설	○	○	○	-
해외여행 실태	해외여행 경험	○	○	○	○
	해외여행 횟수	○	-	○	○
	해외여행 시기	-	-	○	-
	해외여행 방문국가	-	-	○	-
	해외여행 출국장소	-	-	○	-
	해외여행 목적	○	○	○	○
	해외여행 만족도	-	○	○	○
	국내 및 해외 중 선호하는 여행 및 이유	-	○	○	○
	해외여행 대비 경쟁력이 떨어지는 분야	-	○	○	○
	향후 1년 이내 해외여행 의사	-	○	○	○

3. 조사 설계 및 자료수집 방법

1) 조사 설계

<표 1-3> 조사 설계

모집단	전국에 거주하는 만 15세 이상의 남·여
표본크기	상반기 6,300명, 하반기 6,458명 등 총 12,758명(1,951명은 패널표본)
표본추출방법	지역별 인구비례에 의한 비례할당 후 조사구를 이용한 다단계 층화추출법(multi-stage stratified sampling) - <표 1-4> 표본추출방법 참조
자료수집방법	구조화된 설문지를 이용한 1:1 대인면접조사(face to face interview)
표본오차	95% 신뢰수준에서 최대허용 오차한계는 ±0.6% point
조사기간	상반기 : 2008년 7월 21일 ~ 2008년 8월 29일 하반기 : 2009년 1월 15일 ~ 2009년 2월 27일

<표 1-4> 표본추출방법

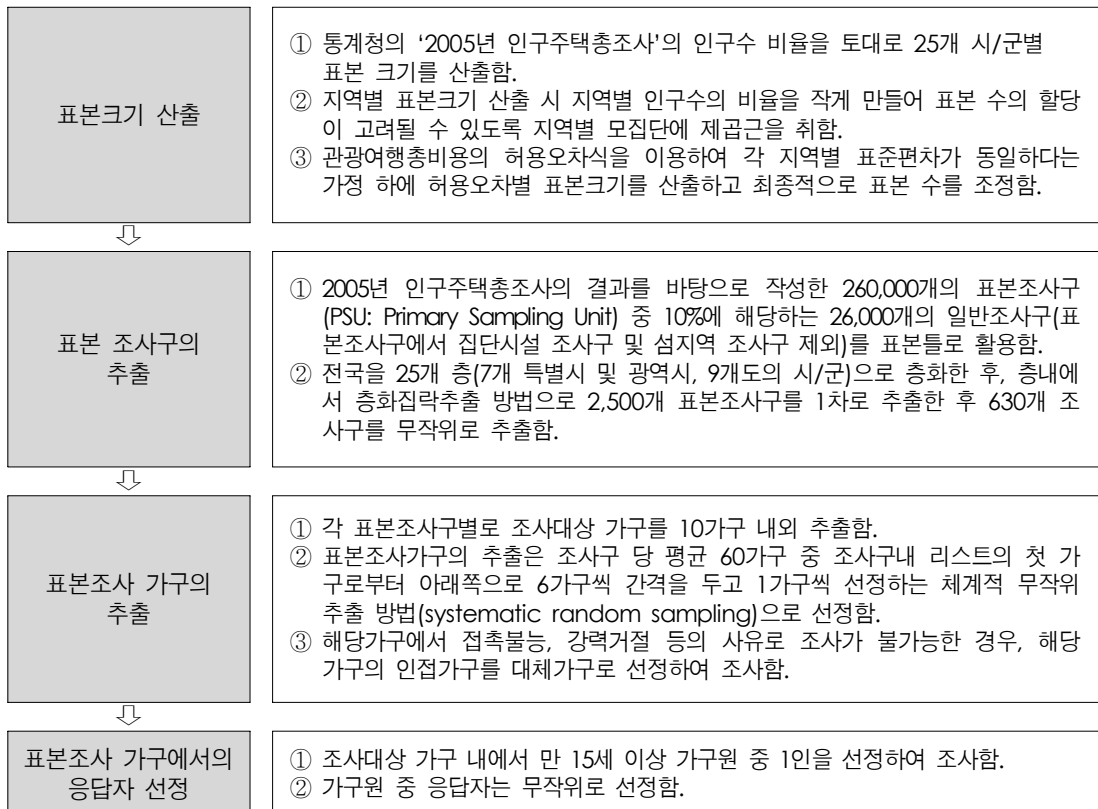

<표 1-5> 지역별 표본크기 할당

만 15세 이상 모집단 수(명)			모집단	변환(root)	표본 수 배분		표본 수 조정	
지역	모집단(X)	\sqrt{X}^*	비율(%)	비율(%)	허용오차 3%	허용오차 3.4%	허용오차 3%	허용오차 3.4%
전국	36,344,665	27,568	100.0	100.0	7,860	6,120	8,000	6,300
서울	8,277,970	2,877	22.0	10.4	822	640	650	600
부산	3,068,484	1,751	8.2	6.4	500	389	400	350
대구	2,027,967	1,424	5.4	5.2	406	316	400	300
인천	1,961,868	1,400	5.2	5.1	399	310	400	300
광주	1,079,555	1,039	2.9	3.8	296	230	300	250
대전	1,101,321	1,049	2.9	3.8	299	233	300	250
울산	788,742	888	2.1	3.2	253	197	300	200
경기-시	5,514,389	2,348	14.7	8.5	669	521	600	500
경기-군	1,517,501	1,231	4.0	4.5	352	274	400	300
강원-시	714,669	845	1.9	3.1	241	188	300	200
강원-군	513,457	716	1.4	2.6	205	159	250	150
충북-시	691,588	831	1.8	3.0	237	184	250	200
충북-군	505,833	711	1.4	2.6	203	158	250	150
충남-시	465,186	682	1.2	2.5	194	151	200	150
충남-군	1,054,953	1,027	2.8	3.7	293	228	300	250
전북-시	1,002,693	1,001	2.7	3.6	285	222	300	250
전북-군	553,355	743	1.5	2.7	213	166	250	200
전남-시	637,877	798	1.7	2.9	227	177	250	200
전남-군	1,013,389	1,006	2.7	3.7	288	224	300	250
경북-시	1,053,765	1,026	2.8	3.7	292	228	300	250
경북-군	1,200,418	1,095	3.2	4.0	313	244	350	250
경남-시	1,427,499	1,194	3.8	4.3	340	265	400	250
경남-군	979,585	989	2.6	3.6	283	220	300	250
제주-시	284,401	533	0.8	1.9	152	118	150	150
제주-군	125,093	353	0.3	1.3	101	79	100	100

* \sqrt{X} 지역별 인구수의 비율을 작게 만들어 표본수의 할당이 고려될 수 있도록 모집단에 제곱근을 취함

2) 자료수집 방법

<표 1-6> 자료 수집 및 검증 절차

면접원 선발	조사기관 소속 전문 면접원 중 적격자를 선발함.
↓	
면접원 교육	조사내용과 조사방법에 대하여 3시간 정도의 오리엔테이션과 연습면접을 통해 설문지의 내용 및 표본추출방법을 정확하게 교육시킴으로서 비표본오차(Non-Sampling Error) 최소화와 실사진행과정의 표준화(Standardization)를 도모함.
↓	
면접원 감독	담당연구원 및 실사감독원(Supervisor)이 면접원의 표본추출과정, 설문지 작성 등을 감독하고, 설문지의 배부 및 회수 과정을 직접 통제함으로써 면접원에 의한 오차를 줄이도록 노력함.
↓	
자료 검증	조사의 신뢰성을 확보하기 위하여, 회수된 설문지의 100%를 실사 감독원이 1차로 검토한 후에, 다시 설문지의 30%를 무작위 추출하여 설문지 전문 검증원이 전화확인 검증을 실시함. 검증 결과 응답의 허위기재, 조작이 발견될 경우 해당 면접원이 조사한 모든 설문지를 폐기하고 재조사를 실시함.

4. 자료처리 및 분석

- 자료검증과정을 통하여 최종적으로 수집된 자료는 편집(Editing) 및 부호화(Coding) 과정을 거쳐서 전산입력(Punching) 되었으며, 전산입력 된 자료는 SPSS(Statistical Package for the Social Sciences) 프로그램을 이용해 분석하였다.

5. 가중치 부여

- 본 조사의 가중치는 사후층화(post-stratification)방법을 적용하였으며, 사후층화방법에 의해 가중치를 계산하는 일반적인 공식은 $wt(i,j,k) = N(i,j,k)/n(i,j,k)$ 이다.
- 여기에서 $wt(i,j,k)$ 는 (i,j,k)셀의 가중치이고, $N(i,j,k)$ 는 (i,j,k)셀에 해당하는 모집단의 수치이며, $n(i,j,k)$ 는 같은 (i,j,k)셀에서 조사된 표본의 수이며, i, j, k는 사후층화를 위하여 사용된 지역, 성, 연령 등과 같은 주요 통계적 변수의 행렬에서의 각 셀의 위치를 나타낸다.
- 본 조사에서는 모집단 분포의 기초 자료로 통계청의 2007년 12월 31일 기준 주민등록인구를 사용하였다.

6. 조사수행기관

- 조사의뢰기관 : 한국관광공사(Korea Tourism Organization)
- 조사수행기관 : 한국리서치(Hankook Research)

7. 주요 조사내용의 개념 정의

1) 국내숙박여행

- 거주지역 혹은 일상 생활지역을 벗어나 최소 하루 이상 잠을 잔(1박) 여행을 의미한다. 이때 거주 지역의 범위는 시 및 군 지역이며, 일상 생활지역 범위는 거주지를 벗어나 직장을 출·퇴근 하는 경우와 같이 거주지와 상관없이 정기적으로 방문하는 지역을 의미한다.
- 관광 목적만이 아니라, 업무 및 회의 참석으로 인한 타 지역으로의 숙박출장여행, 타 지역의 가족, 친지 및 친구를 방문하는 가사여행도 포함된다.
- 하루(24시간) 이상 숙박 없이 다녀오는 여행인 무박여행도 숙박여행에 포함된다.

2) 국내당일여행

- 일상 생활지역을 벗어나 숙박하지 않고 당일(24시간 미만)로 다녀오는 여행을 의미한다.
- 직장이나 거주지 근처에서의 규칙적인 산책, 등산, 취미활동 등의 일상적인 여가활동 등은 포함되지 않는다. 단, 거주지를 벗어나지 않았더라도, 여가/위락/휴가의 목적으로 관광지를 다녀온 경우 국내당일여행으로 포함된다.

3) 여행 방문지

- 전국의 16개 시·도와 함께 북한이 방문지역에 포함된다. 단순 경유지는 방문 지역에서 제외된다.
- 국토대장정과 같이 1회 여행을 통해 여러 곳을 방문하는 여행의 경우 최종 목적지를 여행 목적지로 한다.

4) 숙박일수(숙박여행)

- 숙박일수는 숙박여행 중 집을 떠나 보낸 기간을 의미한다.

5) 여행소요시간(당일여행)

- 당일여행 중 집을 떠났다가 다시 집으로 돌아올 때까지의 총소요시간을 의미한다.

6) 여행 시기

- 어느 때에 여행을 했는가를 조사하는 것으로, 주중, 주말, 휴가/방학, 명절, 연휴/공휴일로 구분한다.
- 주중은 기본적으로 월요일에서 금요일 사이에 이루어진 여행이며, 월요일부터 일요일까지의 일주일 이상의 여행을 포함한다.
- 주말은 기본적으로 금요일 오후에서 일요일 사이에 이루어진 여행이며, 금요일 업무 종료부터 월요일 업무 복귀까지의 여행을 포함한다.(단, 휴가/방학 중의 주말은 휴가/방학에 포함된다.)
- 휴가/방학은 휴가 내지 방학 기간의 여행을 의미한다.
- 명절은 설, 추석 등이 포함된 여행을 의미하며, 연휴/공휴일은 연휴나 국경일에 이루어진 여행으로 토요일이나 월요일이 공휴일인 주말을 포함한다.(단, 공휴일이 주말과겹치는 경우 주말이 우선한다.)

7) 여행 동반자 수

- 기본적으로 본인을 포함하여 함께 여행한 모든 사람의 수를 의미한다.
- 만 2세까지의 영아는 추가적인 여행경비를 발생시키지 않는 인구이므로 동행 인원수에 포함되지 않는다.
- 직장·직장 내 단체, 학교·학교 내 단체, 종교 단체, 유관·지역 단체, 동호회, 여행사 모집 등과 같은 목적으로 모인 두 사람 이상의 집단이 다녀오는 여행인 단체 여행의 경우에는 '함께 행동한 같은 집단내의 인원'을 의미하며, '함께 행동하지 않은 집단내의 인원'은 포함하지 않는다.
- 학생들의 소풍이나 수학여행 등은 같은 반 학생 수를 기준으로 하고, 여행사 모집, 동호회 등은 동반했던 친구와 친지만을 포함한다.

8) 여행 동반자 유형

- 함께 여행한 사람들과의 관계를 의미한다.

9) 여행 방문 목적

- 여행의 주된 이유를 의미하며, 국내숙박여행과 국내당일여행 모두 여가·위락·휴가, 친구·친지방문, 사업·전문활동, 건강·치료, 종교·순례, 기타 등 6개로 나누어 조사한다.

<표 1-7> 여행 방문 목적

방문목적	세부활동
여가·위락·휴가	관광, 쇼핑, 스포츠 및 문화행사 참가, 레크리에이션 및 문화 활동, 트레킹 및 등산, 해변과 산에서의 휴가, 크루즈, 캠핑 참가, 여름캠프, 신혼여행 등
친구·친지방문	친구 및 친지 방문, 친구/친지의 결혼식 및 장례식 참석, 사교적 행사 참석
사업·전문활동	외국기업의 장비설치, 시찰, 구매, 판매, 미팅, 회의 및 학술대회 참석, 무역박람회 및 전시회 참석, 직원 인센티브 투어, 강의 또는 연주, 숙박과 교통의 답사, 가이드와 다른 관광전문 활동으로서의 업무, 전문적 스포츠 활동 참여, 정부업무수행, 연수, 교육 및 연구 등
건강·치료	온천, 체력단련, 해수치료, 건강 리조트, 기타 치료 및 간호
종교·순례	종교행사 참석, 순례
기타	항공기 및 선박 승무원, 경유여행자, 기타 활동

10) 여행 방문지 활동

- 방문지에서의 주된 활동을 의미하며, 축제·이벤트 참가, 각종 레포츠 활동, 교육체험 프로그램 참가 등 총 23개의 방문지 활동으로 구분한다.

11) 숙박 장소

- 여행 방문지에서 숙박을 위해 이용한 시설을 의미하며, 모텔·여관, 펜션, 민박, 관광농원, 자연휴양림 등 총 12개로 구분한다.

12) 이용 교통수단

- 거주지에서 여행 방문지까지 이동하기 위해 이용된 교통수단을 의미하며, 편도 이용 시 2가지 이상의 교통수단을 이용했을 경우에는 장거리 또는 장시간 이용한 순으로 교통수단을 결정한다.

13) 1인당 총 여행 비용

- 여행 목적으로 지출한 1인당 평균 비용을 의미한다.
- 만약 다른 사람과 간 여행이라면 전체 여행경비를 사람 수로 나눈다.

14) 1인당 세부 항목별 여행 비용

- 여행 목적으로 지출한 세부 항목별 1인당 평균 비용을 의미한다.
- 패키지 여행에 숙박비, 식음료비, 교통비 및 자동차 임대비 등이 포함된 경우 조사 항목 '패키지비'에 위 항목이 포함된 전체 비용을 기입하고, '숙박비', '식음료비', '교통비 및 자동차 임대비'에는 0원으로 기입한다. 단, 패키지 여행이라고 해도 '식음료비' 처럼 추가 비용이 있는 경우 추가적인 지출 비용을 기입한다. 한편, 계모임, 동호회 및 MT 등의 단체여행 시 여행전 지불비용도 패키지 여행 비용으로 간주한다.
- 여행 시 지출한 비용 중 병원 진료비 및 입원비 등과 같은 여행 이외의 목적으로 지출한 비용은 여행 비용에서 제외한다.

<표 1-8> 세부 여행 비용 항목

조 사 항 목	세 부 내 용	비 고
패키지비	여행 전 여행사에 지불하는 패키지 여행 비용 및 단체 공동비 (예: 전세버스의 고속도로 통행료, 행사용 천막 대여료 등)	
숙박비	호텔, 여관, 민박, 펜션 숙박료 등	당일여행 제외
식음료비	음식비, 음료비 등	
교통비 및 자동차 임대비	기차, 배, 비행기, 버스 등의 이용 요금, 자동차 렌트비, 주유 소 유류비 등	
여행사 지불비	패키지비 이외 여행사에 추가로 지불한 비용 (옵션 투어비 등)	
문화 서비스비	영화, 연극, 공연, 국립공원, 사찰 입장료 등	
운동 및 경기비	골프, 스키, 수영, 스포츠 등	
오락 서비스비	유흥비, 놀이공원, 카지노 등	
기념품 및 쇼핑비	농산물, 기념품, 토산품 구입비 등	
여행 보험비	여행자 보험비	
장비 임대비	스키, 수상스키, 낚시, 사냥 등의 장비 대여료 등	

8. 응답자 특성

<표 1-9> 응답자 특성

	2008년 상반기(1~6월)		2008년 하반기(7~12월)		2008년 전체(상반기+하반기)		2008년 패널(동일인)*	
	사례수(명)	계(%)	사례수(명)	계(%)	사례수(명)	계(%)	사례수(명)	계(%)
전 체	(6,300)	100.0	(6,458)	100.0	(12,758)	100.0	(1,951)	100.0
성별								
남성	(3,126)	49.6	(3,205)	49.6	(6,331)	49.6	(968)	49.6
여성	(3,174)	50.4	(3,253)	50.4	(6,427)	50.4	(983)	50.4
연령별								
15~19세	(516)	8.2	(529)	8.2	(1,045)	8.2	(160)	8.2
20대	(1,139)	18.1	(1,167)	18.1	(2,306)	18.1	(353)	18.1
30대	(1,349)	21.4	(1,383)	21.4	(2,731)	21.4	(418)	21.4
40대	(1,327)	21.1	(1,361)	21.1	(2,688)	21.1	(411)	21.1
50대	(909)	14.4	(932)	14.4	(1,840)	14.4	(281)	14.4
60대이상	(1,060)	16.8	(1,087)	16.8	(2,147)	16.8	(328)	16.8
교육수준별								
초등학교졸 이하	(681)	10.8	(652)	10.1	(1,333)	10.4	(203)	10.4
중학교(재/졸)	(678)	10.8	(713)	11.0	(1,391)	10.9	(225)	11.5
고등학교(재/졸)	(2,519)	40.0	(2,515)	38.9	(5,033)	39.5	(761)	39.0
대학교(재/졸)	(2,314)	36.7	(2,461)	38.1	(4,776)	37.4	(730)	37.4
대학원(재/졸)	(99)	1.6	(99)	1.5	(198)	1.6	(28)	1.5
모름/무응답	(10)	0.2	(17)	0.3	(27)	0.2	(4)	0.2
직업별								
전문/기술/관리직	(377)	6.0	(402)	6.2	(780)	6.1	(120)	6.2
사무직	(830)	13.2	(940)	14.6	(1,769)	13.9	(290)	14.8
서비스직	(1,026)	16.3	(1,095)	17.0	(2,121)	16.6	(334)	17.1
판매직	(928)	14.7	(1,071)	16.6	(1,999)	15.7	(310)	15.9
농/임/어업	(232)	3.7	(215)	3.3	(447)	3.5	(64)	3.3
기능/노무/생산직	(566)	9.0	(621)	9.6	(1,187)	9.3	(174)	8.9
가정주부	(985)	15.6	(859)	13.3	(1,844)	14.5	(283)	14.5
학생	(837)	13.3	(853)	13.2	(1,690)	13.2	(231)	11.8
은퇴/무직	(402)	6.4	(332)	5.1	(735)	5.8	(116)	5.9
기타	(116)	1.8	(70)	1.1	(186)	1.5	(29)	1.5
가구소득별								
100만원미만	(572)	9.1	(556)	8.6	(1,128)	8.8	(173)	8.9
100~199만원	(882)	14.0	(928)	14.4	(1,810)	14.2	(268)	13.7
200~299만원	(1,556)	24.7	(1,600)	24.8	(3,156)	24.7	(492)	25.2
300~399만원	(1,683)	26.7	(1,685)	26.1	(3,368)	26.4	(533)	27.3
400만원이상	(1,514)	24.0	(1,623)	25.1	(3,136)	24.6	(470)	24.1
모름/무응답	(93)	1.5	(66)	1.0	(160)	1.3	(15)	0.8
거주지역별								
서울	(1,337)	21.2	(1,370)	21.2	(2,707)	21.2	(414)	21.2
부산	(474)	7.5	(486)	7.5	(959)	7.5	(147)	7.5
대구	(319)	5.1	(327)	5.1	(646)	5.1	(99)	5.1
인천	(338)	5.4	(347)	5.4	(685)	5.4	(105)	5.4
광주	(174)	2.8	(179)	2.8	(353)	2.8	(54)	2.8
대전	(185)	2.9	(190)	2.9	(375)	2.9	(57)	2.9
울산	(137)	2.2	(140)	2.2	(277)	2.2	(42)	2.2
경기	(1,383)	22.0	(1,418)	22.0	(2,802)	22.0	(430)	22.0
강원	(194)	3.1	(199)	3.1	(393)	3.1	(60)	3.1
충북	(192)	3.0	(197)	3.0	(389)	3.0	(59)	3.0
충남	(256)	4.1	(262)	4.1	(517)	4.1	(79)	4.0
전북	(238)	3.8	(244)	3.8	(482)	3.8	(74)	3.8
전남	(249)	4.0	(256)	4.0	(505)	4.0	(77)	3.9
경북	(349)	5.5	(357)	5.5	(706)	5.5	(108)	5.5
경남	(405)	6.4	(415)	6.4	(820)	6.4	(125)	6.4
제주	(69)	1.1	(71)	1.1	(140)	1.1	(21)	1.1
취업여부별								
취업	(4,104)	65.2	(4,439)	68.7	(8,543)	67.0	(1,324)	67.8
미취업	(2,196)	34.8	(2,019)	31.3	(4,215)	33.0	(627)	32.2
근무형태별**								
주5일근무	(1,819)	28.9	(1,868)	28.9	(3,686)	28.9	(596)	30.6
격주5일근무	(1,135)	18.0	(1,198)	18.6	(2,334)	18.3	(354)	18.1
주6일근무	(176)	2.8	(170)	2.6	(345)	2.7	(53)	2.7
파트타임	(123)	1.9	(114)	1.8	(237)	1.9	(26)	1.3
기타	(820)	13.0	(978)	15.1	(1,799)	14.1	(287)	14.7
무응답	(32)	0.5	(111)	1.7	(143)	1.1	(8)	0.4
혼인상태별								
미혼	(1,848)	29.3	(1,889)	29.3	(3,737)	29.3	(551)	28.2
기혼	(3,981)	63.2	(4,112)	63.7	(8,093)	63.4	(1,272)	65.2
기타	(471)	7.5	(456)	7.1	(928)	7.3	(129)	6.6

* 2008년 패널은 상,하반기 조사에 모두 포함된 조사 대상자를 의미

** 근무형태별 사례수는 취업자 기준

보고서 이용 시 주의사항

- 본 보고서의 데이터는 소수점 둘째자리에서 반올림하여 소수점 첫째자리까지 표기하였으므로, 보고서 상에 표기된 값의 합이 100%가 되지 않을 수 있다.
- 여행 횟수, 여행 일수, 여행 비용, 만족도 등의 평균은 소수점 셋째자리에서 반올림하여 소수점 둘째자리까지 표기하였으므로 보고서 상에 표기된 숙박여행 평균과 당일여행 평균의 합이 국내여행과 일치하지 않을 수 있다.
- 여행 총량은 여행 경험률, 횟수, 일수, 비용의 값을 반올림하지 않은 상태에서 계산하여, 보고서 상에 표기된 값들로 계산할 경우 값이 일치 하지 않을 수 있다.
- 본 보고서의 데이터는 분석 기준이 '응답자 기준'과, '응답 기준'으로 구분된다.
응답자 기준은 전체 설문 응답자를 기준으로 분석하는 방식이고, 응답 기준은 해당 문항을 응답한 사례만을 기준으로 분석하는 방식이다. 응답 기준 방식의 데이터는 여행 시기, 1회 평균 여행 일수 및 시간, 여행 방문지, 여행 목적, 여행 방문지 활동, 여행 동반자 수, 여행 동반자 유형, 여행 교통수단, 여행 숙박시설, 1회 평균 여행 비용, 해외여행 목적 등이다.
- 복수응답 문항의 빈도는 그 합이 100%를 초과할 수 있다.
- 상위 순위의 데이터만을 표기한 항목의 기타 순위는 본 보고서 부록에 있는 조사결과표를 참조하여 내용을 확인 할 수 있다.

조사 결과 요약

1. 국민여행 총량
2. 국내여행 경험률
3. 국내여행 가지 않은 이유
4. 국내여행 참가 횟수
5. 국내여행 시기
6. 국내여행 일수
7. 국내여행 방문지
8. 여행 방문지 선택 시 주로 참고하는 정보
9. 국내여행 목적
10. 국내여행 방문지 활동
11. 국내여행 동반자 수
12. 국내여행 동반자 유형
13. 국내여행 교통수단
14. 국내여행 숙박시설
15. 국내여행 비용
16. 기억에 남는 방문지 및 향후 방문 희망 지역
17. 방문지별 재방문 의사 및 타인추천의사
18. 여행지 선택 시 고려요인
19. 국내여행 만족도
20. 패키지 국내여행상품 이용 경험
21. 해외여행 실태
22. 라이프 스타일
23. 주요 시사점

제 2 장 조사 결과 요약

1. 국민여행 총량

<표 2-1> 국민여행 총량(2006~2008)

연도 구분	단위	2008년		2007년		2006년	
		총량	오차	총량	오차	총량	오차
국내여행 참가자수	인	37,391,314	±187,213	36,443,445	±136,954	37,666,721	±146,240
숙박 여행	인	31,350,952	±293,854	31,226,028	±199,234	31,817,115	±272,718
당일 여행	인	30,461,915	±303,501	30,472,456	±205,100	31,975,212	±272,718
국내여행 참가횟수	인,회	245,669,452	±4,486,769	302,860,566	±1,522,527	284,575,435	±4,742,924
숙박 여행	인,회	104,652,265	±1,961,238	119,827,541	±678,378	116,201,636	±2,766,706
당일 여행	인,회	141,017,187	±1,961,238	183,033,025	±1,281,443	168,373,799	±4,742,924
국내여행 총비용	천원	15,711,047,264	±272,211,508	15,757,038,024	±83,458,374	16,081,318,319	±387,694,506
숙박 여행	천원	10,895,661,647	±223,696,338	10,925,211,585	±73,375,332	11,158,400,436	±347,537,750
당일 여행	천원	4,815,385,617	±125,840,030	4,831,826,439	±33,178,124	4,922,917,883	±152,050,236
국내여행 이동총량	인,일	408,026,189	±6,406,588	477,372,260	±2,156,940	416,982,061	±6,323,899
숙박 여행**	인,일	267,009,002	±4,707,319	294,339,235	±1,603,013	248,608,262	±3,952,437
당일 여행	인,일	141,017,187	±3,749,583	183,033,025	±1,281,443	168,373,799	±3,952,437

* 응답자 기준(Respondent Base)

** 숙박여행 이동총량은 2006년까지 매월 첫 번째 숙박여행의 일수를 기준으로 산출하였으나, 2007년부터는 매월 다녀온 모든 숙박여행 일수를 기준으로 산출함

2. 국내여행 경험률

<표 2-2> 국내여행 경험률(2006~2008)

(단위: %)

연도	구분	총경험률	구분	
			국내숙박여행	국내당일여행
2008년(n=12,758)		92.3	77.4	75.2
2007년(n=26,494)		91.1	78.1	76.2
2006년(n=12,600)		95.3	80.5	80.9

* 응답자 기준(Respondent Base)

3. 국내여행 가지 않은 이유

<표 2-3-1> 국내숙박여행 가지 않은 이유(2006~2008)

(상위 5위, 단위: %)

순위	구분	2008년 (n=4,769)	2007년 (n=15,204)	2006년 (n=1,837)
1위		여가시간 부족(65.2)	여가시간 부족(70.3)	여가시간 부족(65.1)
2위		여행비용 부족(9.5)	건강상의 이유(6.9)	여행비용 부족(7.6)
3위		건강상의 이유(6.8)	가고 싶은 곳이 없어서(6.5)	건강상의 이유(6.3)
4위		가고 싶은 곳이 없어서(6.0)	여행비용 부족(5.7)	가고 싶은 곳이 없어서(5.1)
5위		집 밖 숙박이 부담되어서(3.1)	곧 여행할 계획이 있어서(2.6)	집 밖 숙박이 부담되어서(4.4)

* 응답자 기준(Respondent Base)

<표 2-3-2> 국내당일여행 가지 않은 이유(2006~2008)

(상위 5위, 단위: %)

순위 \ 구분	2008년 (n=5,452)	2007년 (n=15,265)	2006년 (n=4,769)
1위	여가시간 부족(70.9)	여가시간 부족(72.3)	여가시간 부족(68.4)
2위	가고 싶은 곳이 없어서(7.1)	가고 싶은 곳이 없어서(7.0)	가고 싶은 곳이 없어서(6.5)
3위	여행비용 부족(6.6)	건강상의 이유(6.4)	여행비용 부족(5.1)
4위	건강상의 이유(5.5)	여행비용 부족(4.3)	건강상의 이유(4.2)
5위	곧 여행할 계획이 있어서(2.4)	곧 여행할 계획이 있어서(3.0)	곧 여행할 계획이 있어서(2.6)

* 응답자 기준(Respondent Base)

4. 국내여행 참가 횟수

<표 2-4> 1인 평균 국내여행 참가 횟수(2006~2008)

(단위: 회)

연도 \ 구분	총횟수	구분	
		국내숙박여행	국내당일여행
2008년(n=12,758)	6.07	2.58	3.48
2007년(n=26,494)	7.57	3.00	4.58
2006년(n=12,600)	7.20	2.94	4.26

* 응답자 기준(Respondent Base)

5. 국내여행 시기

<표 2-5> 국내여행 시기(2006~2008)

(단위: %)

구분 순위	국내숙박여행			국내당일여행		
	2008년 (n=4,278)	2007년 (n=11,494)	2006년 (n=3,470)	2008년 (n=4,762)	2007년 (n=13,372)	2006년 (n=4,246)
1위	주말(41.8)	주말(45.5)	주말(48.7)	주말(61.9)	주말(61.3)	주말(65.7)
2위	주중(20.9)	주중(20.8)	주중(20.7)	주중(30.5)	주중(30.4)	주중(29.2)
3위	명절(20.7)	명절(19.1)	명절(15.2)	연휴/공휴일 (2.6)	명절(3.6)	연휴/공휴일 (2.1)
4위	휴가/방학 (12.7)	휴가/방학 (11.8)	휴가/방학 (10.2)	명절(2.5)	연휴/공휴일 (2.7)	명절(2.0)
5위	연휴/공휴일 (3.4)	연휴/공휴일 (2.4)	연휴/공휴일 (4.7)	휴가/방학 (2.1)	휴가/방학 (1.8)	휴가/방학 (0.9)

* 응답 기준(Response Base)

6. 국내여행 일수

<표 2-6-1> 1인 평균 국내여행 일수(2006~2008)

(단위: 일)

연도	구분	총일수	구분	
			국내숙박여행	국내당일여행
2008년(n=12,758)		10.07	6.59	3.48
2007년(n=26,494)		11.94	7.36	4.58
2006년(n=12,600)		10.55	6.29	4.26

* 응답자 기준(Respondent Base)

** 숙박여행 일수는 2006년까지 매월 첫 번째 숙박여행의 일수를 기준으로 산출하였으나, 2007년부터는 매월 다녀 온 모든 숙박여행 일수를 기준으로 산출함.

<표 2-6-2> 1회 평균 국내여행 일수 및 시간(2006~2008)

(상위 5위, 단위: %)

구분 순위	국내숙박여행			국내당일여행		
	2008년 (n=14,367)	2007년 (n=11,494)	2006년 (n=14,973)	2008년 (n=15,299)	2007년 (n=13,372)	2006년 (n=17,251)
1위	1박 2일 (61.3)	1박 2일 (61.2)	1박 2일 (64.4)	10~11시간 (22.1)	10~11시간 (21.6)	6~7시간 (20.8)
2위	2박 3일 (26.5)	2박 3일 (25.9)	2박 3일 (24.1)	6~7시간 (21.8)	6~7시간 (20.4)	10~11시간 (20.1)
3위	3박 4일 (6.0)	3박 4일 (6.8)	3박 4일 (5.9)	8~9시간 (17.2)	8~9시간 (19.6)	8~9시간 (18.0)
4위	4박 5일 (2.7)	6박 7일 이상 (2.4)	4박 5일 (1.7)	5시간 이하 (15.8)	5시간 이하 (16.0)	5시간 이하 (17.3)
5위	6박 7일 이상 (1.9)	4박 5일 (2.0)	6박 7일 이상 (1.4)	12-13시간 (13.1)	12-13시간 (13.3)	12-13시간 (14.7)
평균	2.67일	2.68일	2.64일	8.91시간	8.86시간	8.95시간

* 응답 기준(Response Base)

7. 국내여행 방문지

<표 2-7> 국내여행 방문지(2006~2008)

(단위: %)

구분 순위	국내숙박여행			국내당일여행		
	2008년 (n=16,501)	2007년 (n=19,893)	2006년 (n=3,470)	2008년 (n=22,213)	2007년 (n=30,406)	2006년 (n=4,246)
1위	강원(15.7)	강원(14.0)	강원(14.3)	경기(21.9)	경기(18.0)	경기(18.8)
2위	경기(13.3)	경기(12.2)	경기(13.1)	서울(13.5)	서울(13.2)	경남(12.3)
3위	경남(10.0)	경남(10.5)	경남(10.0)	경남(10.0)	경남(10.6)	서울(8.7)
4위	충남(8.7)	충남(9.1)	충남(9.5)	충남(7.7)	전남(7.4)	전남(8.4)
5위	경북(8.4)	전남(8.6)	전남(9.3)	전남(7.0)	경북(6.5)	충남(8.0)
6위	전남(7.9)	서울(8.3)	경북(7.7)	경북(6.2)	강원(6.1)	경북(7.6)
7위	서울(7.4)	경북(8.2)	서울(6.2)	강원(6.1)	전북(6.0)	강원(7.1)
8위	전북(5.6)	전북(5.8)	전북(5.3)	전북(5.5)	부산/충남(5.9)	전북(5.0)
9위	충북(5.2)	부산(5.3)	충북(4.7)	인천(4.9)	-	충북(4.8)
10위	부산(4.7)	충북(4.4)	부산(4.3)	부산(4.6)	대구(4.2)	부산,인천(4.2)
11위	제주(3.5)	인천(3.4)	제주(4.1)	충북(3.7)	인천(4.1)	-
12위	인천(2.9)	제주(2.7)	인천(3.0)	대전(2.7)	충북(4.0)	대구(3.4)
13위	대구(2.1)	대구(2.5)	대전(2.8)	대구(2.3)	울산(2.2)	대전(2.5)
14위	대전(1.9)	광주(2.0)	대구(2.5)	광주(1.7)	제주/광주(2.1)	울산(1.9)
15위	광주(1.8)	대전(1.6)	광주(1.6)	제주(1.2)	-	광주(1.6)
16위	울산(0.8)	울산(1.1)	울산(1.4)	울산(1.1)	대전(1.7)	제주(1.4)
17위	북한(0.1)	북한(0.2)	북한(0.2)	북한(0.0)	북한(0.0)	북한(0.1)

* 응답 기준(Response Base)

** 국내여행 방문지 비율은 2006년까지 매월 첫 번째 여행(숙박, 당일)방문지를 기준으로 산출하였으나, 2007년부터는 매월 모든 여행(숙박, 당일)의 방문지를 기준으로 산출함.

8. 여행 방문지 선택 시 주로 참고하는 정보

<표 2-8-1> 여행 방문지 선택 시 주로 참고하는 정보(2006~2008)

(상위 5위, 단위: %)

순위 \ 구분	2008년 (n=8,952)	2007년 (n=13,603)	2006년 (n=10,871)
1위	친구/친지 권유(60.8)	친구/친지 권유(64.1)	친구/친지 권유(57.9)
2위	인터넷(26.4)	인터넷(23.2)	인터넷(27.7)
3위	보도/기사/프로그램(3.8)	보도/기사/프로그램(3.1)	보도/기사/프로그램(4.6)
4위	관광안내서적(1.9)	광고(1.8)	관광안내서적(3.1)
5위	광고, 여행사(1.4)	관광안내서적(1.7)	광고(2.1)

* 응답자 기준(Respondent Base)

<표 2-8-2> 주로 참고하는 인터넷 사이트(2006~2008)

(상위 5위, 단위: %)

순위 \ 구분	2008년 (n=2,362)	2007년 (n=3,162)	2006년 (n=3,007)
1위	포털사이트 여행정보(84.4)	포털사이트 여행정보(88.1)	포털사이트 여행정보(78.9)
2위	관광공사 여행정보 사이트(4.6)	관광공사 여행정보 사이트(4.3)	관광공사 여행정보 사이트(6.3)
3위	인터넷동호회/카페(3.8)	인터넷동호회/카페(2.7)	인터넷동호회/카페(5.4)
4위	지자체 여행정보사이트(2.8)	지자체 여행정보사이트(2.0)	개인홈페이지/블로그(3.2)
5위	개인홈페이지/블로그(2.3)	개인홈페이지/블로그(1.5)	지자체 여행정보사이트(3.1)

* 응답자 기준(Respondent Base)

9. 국내여행 목적

<표 2-9> 국내여행 목적(2006~2008)

(단위: %)

구분 순위	국내숙박여행			국내당일여행		
	2008년 (n=4,278)	2007년 (n=11,494)	2006년 (n=3,470)	2008년 (n=4,762)	2007년 (n=13,372)	2006년 (n=4,246)
1위	친구/친지 방문 (50.3)	친구/친지 방문 (51.1)	친구/친지 방문 (46.8)	여가/위락/휴가 (61.9)	여가/위락/휴가 (60.0)	여가/위락/휴가 (62.3)
2위	여가/위락/휴가 (41.5)	여가/위락/휴가 (40.4)	여가/위락/휴가 (43.4)	친구/친지방문 (25.7)	친구/친지방문 (23.9)	친구/친지방문 (20.3)
3위	사업/전문활동 (2.3)	사업/전문활동 (2.5)	종교/순례 (2.5)	사업/전문활동 (2.8)	사업/전문활동 (3.9)	사업/전문활동 (3.3)
4위	종교/순례 (1.4)	종교/순례 (1.2)	사업/전문활동 (2.3)	건강/치료 (2.3)	종교/순례 (2.2)	종교/순례 (3.2)
5위	건강/치료 (1.1)	건강/치료 (0.8)	건강/치료 (0.6)	종교/순례 (1.7)	건강/치료 (1.9)	건강/치료 (2.3)

* 응답 기준(Response Base)

10. 국내여행 방문지 활동

<표 2-10> 국내여행 방문지 활동(2006~2008)

(상위 10위, 복수응답, 단위: %)

구분 순위	국내숙박여행			국내당일여행		
	2008년 (n=4,278)	2007년 (n=11,494)	2006년 (n=3,470)	2008년 (n=4,762)	2007년 (n=13,372)	2006년 (n=4,246)
1위	가족/친지/ 친구방문 (54.8)	가족/친지/ 친구방문 (53.3)	가족/친지/ 친구방문 (49.9)	자연명승/ 풍경감상 (44.2)	자연명승/ 풍경감상 (42.7)	자연명승/ 풍경감상 (41.6)
2위	휴식/휴양 (41.2)	휴식/휴양 (39.9)	휴식/휴양 (36.5)	휴식/휴양 (34.8)	휴식/휴양 (34.3)	휴식/휴양 (32.0)
3위	자연명승/ 풍경감상 (39.4)	자연명승/ 풍경감상 (38.6)	자연명승/ 풍경감상 (34.2)	가족/친지/ 친구방문 (25.9)	가족/친지/ 친구방문 (24.9)	가족/친지/ 친구방문 (21.6)
4위	식도락여행 (12.5)	식도락여행 (16.2)	수영/수상레포 츠/해변활동 (10.7)	식도락여행 (23.7)	식도락여행 (24.8)	식도락여행 (19.4)
5위	수영/수상레포 츠/해변활동 (10.5)	수영/수상레포 츠/해변활동 (11.4)	식도락여행 (10.4)	등산/캠핑/ 하이킹 (9.4)	등산/캠핑/ 하이킹 (9.8)	등산/캠핑/ 하이킹 (13.2)
6위	유흥/오락 (6.8)	유흥/오락 (7.4)	유흥/오락 (8.7)	유흥/오락 (7.1)	쇼핑 (7.4)	쇼핑 (9.3)
7위	역사유적지 방문 (4.2)	역사유적지 방문 (3.9)	역사유적지 방문 (5.6)	놀이공원 방문 (5.7)	수영/수상레포 츠/해변활동 (6.7)	유흥/오락 (8.7)
8위	쇼핑/ 등산/캠핑/ 하이킹(3.6)	쇼핑 (3.8)	쇼핑 (5.4)	수영/수상레포 츠/해변활동 (5.5)	유흥/오락 (6.6)	수영/수상레포 츠/해변활동 (6.5)
9위	-	온천/스파 (3.7)	온천/스파 (4.3)	쇼핑 (5.4)	놀이공원 방문 (4.3)	놀이공원 방문 (4.4)
10위	박물관 방문 (2.7)	등산/캠핑/ 하이킹 (3.5)	등산/캠핑/ 하이킹 (4.1)	역사유적지 방문 (4.3)	역사유적지 방문 (3.1)	역사유적지 방문 (3.9)

* 응답 기준(Response Base)

11. 국내여행 동반자 수

<표 2-11> 국내여행 동반자 수(2006~2008)

(상위 5위, 단위: %)

순위	구분	국내숙박여행			국내당일여행		
		2008년 (n=14,367)	2007년 (n=11,494)	2006년 (n=14,973)	2008년 (n=15,299)	2007년 (n=13,372)	2006년 (n=17,251)
1위		2-3명 (35.1)	4-5명 (33.8)	2-3명 (36.2)	2-3명 (41.5)	2-3명 (37.9)	2-3명 (35.5)
2위		4-5명 (32.8)	2-3명 (33.6)	4-5명 (29.5)	4-5명 (25.2)	4-5명 (28.1)	4-5명 (24.4)
3위		1명 (13.9)	1명 (13.2)	1명 (13.4)	1명 (12.7)	1명 (13.4)	1명 (14.1)
4위		6-10명 (10.3)	6-10명 (11.0)	6-10명 (9.7)	21명이상 (8.7)	6-10명 (9.1)	21명이상 (11.7)
5위		21명이상 (4.1)	11-20명 (4.3)	21명이상 (6.3)	6-10명 (8.5)	21명이상 (8.2)	6-10명 (10.0)
평균		5.92명	5.62명	6.60명	6.46명	6.81명	7.77명

* 응답 기준(Response Base)

12. 국내여행 동반자 유형

<표 2-12> 국내여행 동반자 유형(2006~2008)

(상위 5위, 단위: %)

순위	구분	국내숙박여행			국내당일여행		
		2008년 (n=4,278)	2007년 (n=11,494)	2006년 (n=3,470)	2008년 (n=4,762)	2007년 (n=13,372)	2006년 (n=4,246)
1위		가족/친지 (62.2)	가족/친지 (62.4)	가족/친지 (57.2)	가족/친지 (50.9)	가족/친지 (49.1)	가족/친지 (42.0)
2위		친구/연인 (16.2)	친구/연인 (15.8)	친구/연인 (19.3)	친구/연인 (21.6)	친구/연인 (23.6)	친구/연인 (28.3)
3위		혼자서 (13.9)	혼자서 (13.2)	혼자서 (13.4)	혼자서 (12.7)	혼자서 (13.4)	혼자서 (14.1)
4위		학교 (2.6)	직장 (2.7)	학교 (3.1)	동호회 (4.4)	동호회 (5.3)	동호회 (4.8)
5위		직장 (1.7)	학교 (1.8)	직장 (2.3)	지역단체 (3.3)	직장 (2.4)	지역단체 (3.5)

* 응답 기준(Response Base)

13. 국내여행 교통수단

<표 2-13> 국내여행 교통수단(2006~2008)

(상위 6위, 복수응답, 단위: %)

구분 순위	국내숙박여행			국내당일여행		
	2008년 (n=4,278)	2007년 (n=11,494)	2006년 (n=3,470)	2008년 (n=4,762)	2007년 (n=13,372)	2006년 (n=4,246)
1위	자가차량 (70.2)	자가차량 (72.8)	자가차량 (69.8)	자가차량 (65.8)	자가차량 (68.9)	자가차량 (67.0)
2위	고속버스 (6.4)	일반버스 (6.3)	고속버스 (6.2)	전세/관광버스 (11.9)	일반버스 (11.0)	전세/관광버스 (13.6)
3위	일반버스 (6.0)	고속버스 (6.2)	전세/관광버스 (5.6)	일반버스 (8.6)	전세/관광버스 (9.6)	일반버스 (8.6)
4위	일반열차 (4.2)	전세/관광버스 (3.8)	일반버스 (5.2)	지하철 (5.9)	지하철 (4.5)	지하철 (4.2)
5위	전세/관광버스 (3.8)	일반열차 (3.7)	비행기 (4.1)	고속버스 (2.7)	고속버스, 일반열차(1.7)	고속버스 (2.2)
6위	고속철도(KTX) (3.6)	비행기 (2.9)	일반열차 (3.8)	일반열차 (2.1)	-	일반열차 (1.7)

* 응답 기준(Response Base)

14. 국내여행 숙박시설

<표 2-14> 국내여행 숙박시설(2006~2008)

(상위 7위, 복수응답, 단위: %)

구분 순위	2008년 (n=4,278)	2007년 (n=11,494)	2006년 (n=3,470)
1위	가족/친지집(55.3)	가족/친지집(54.4)	가족/친지집(49.1)
2위	펜션(9.8)	모텔/여관(9.7)	모텔/여관(12.6)
3위	콘도미니엄(8.6)	콘도미니엄(8.9)	콘도미니엄(7.8)
4위	모텔/여관(8.0)	펜션(7.9)	펜션(7.2)
5위	민박(4.9)	민박(5.1)	민박(6.6)
6위	호텔(3.5)	호텔(3.5)	호텔(3.7)
7위	야영(2.2)	친구집(2.3)	친구집(2.9)

* 응답 기준(Response Base)

15. 국내여행 비용

<표 2-15-1> 1인 평균 국내여행 비용(2006~2008)

(단위: 원)

연도	구분	총비용	구분	
			국내숙박여행	국내당일여행
2008년(n=12,758)		387,886	269,000	118,886
2007년(n=26,494)		393,996	273,179	120,817
2006년(n=12,600)		406,871	282,317	124,554

* 응답자 기준(Respondent Base)

<표 2-15-2> 1인 평균 국내여행 세부 비용(2006~2008)

(단위: 원)

세부항목	구분	총비용								
		2008년			2007년			2006년		
		2008년			2007년			2006년		
		국내숙박여행			국내당일여행					
		2008년	2007년	2006년	2008년	2007년	2006년	2008년	2007년	2006년
교통비 및 자동차임대비		102,786	101,140	99,746	68,813	69,137	66,984	33,973	32,003	32,762
식음료비		94,741	97,350	96,555	61,672	62,808	61,864	33,068	34,541	34,691
패키지비		31,721	25,730	30,457	24,866	19,128	23,642	6,855	6,602	6,814
숙박비		29,688	26,608	27,691	29,688	26,608	27,691	-	-	-
기념품 및 쇼핑비		22,881	26,233	34,156	12,130	14,071	19,492	10,751	12,162	14,663
오락서비스비		16,526	14,801	19,002	11,166	9,688	12,483	5,359	5,113	6,519
문화서비스비		5,623	4,908	5,342	3,114	2,539	3,284	2,509	2,369	2,058
운동경기비		5,055	5,906	3,891	3,217	3,442	2,191	1,837	2,465	1,701
장비임대비		2,285	2,597	2,691	1,524	1,698	1,540	761	900	1,151
여행사지불비		455	332	383	328	160	269	127	172	113
여행보험비		444	89	77	206	62	56	238	26	21
기타		75,681	88,302	86,880	52,275	63,839	62,820	23,406	24,463	24,060

* 응답자 기준(Respondent Base)

16. 기억에 남는 방문지 및 향후 방문 희망 지역

<표 2-16> 가장 기억에 남는 방문지 및 향후 방문 희망 지역(2006~2008)

(단위: %)

순위	구분	가장 기억에 남는 방문지			향후 방문 희망 지역		
		2008년 (n=10,607)	2007년 (n=17,251)	2006년 (n=10,871)	2008년 (n=10,607)	2007년 (n=17,251)	2006년 (n=10,871)
1위		강원(16.6)	강원(12.9)	강원(15.0)	제주(34.0)	제주(31.9)	제주(34.1)
2위		경기(10.6)	경기(11.0)	경기(9.9)	강원(14.0)	북한(20.6)	북한(19.0)
3위		경남(9.2)	경남(7.8)	경남(9.6)	북한(13.3)	강원(14.7)	강원(14.9)
4위		경북(8.0)	경북(7.6)	경북(8.3)	경북(9.1)	경북(6.5)	경북(6.4)
5위		충남(6.9)	충남(7.0)	충남(7.8)	전남(8.3)	전남(6.1)	전남(6.3)
6위		전남(6.1)	서울/전남 (5.4)	전남(7.3)	부산(6.2)	부산(5.6)	부산(5.8)
7위		부산(4.5)	-	부산(4.8)	경남(4.7)	경남(4.3)	경남(3.5)
8위		서울(4.4)	부산(4.5)	서울/전북 (4.5)	서울(1.9)	서울(2.0)	서울(2.0)
9위		전북/제주 (4.0)	전북(4.0)	-	전북(1.3)	전북(1.3)	충남(1.5)
10위		-	충북(3.0)	제주(4.4)	충남/경기 (1.1)	충남(1.3)	경기/전북 (1.2)
11위		충북(3.2)	인천(2.9)	충북(3.3)	-	경기(1.0)	-
12위		인천(3.0)	제주(2.4)	인천(3.1)	인천(0.7)	인천(0.6)	충북(0.8)
13위		대구(1.2)	대구(1.8)	대구(1.6)	충북(0.6)	충북(0.5)	인천(0.7)
14위		대전(0.9)	울산(1.2)	울산(1.2)	울산(0.4)	대구/대전/ 울산/광주 (0.2)	대구(0.3)
15위		울산/광주 (0.8)	대전(0.9)	대전(0.8)	대구(0.3)	-	광주/울산 (0.2)
16위		-	광주(0.8)	광주(0.7)	광주/대전 (0.2)	-	-
17위		북한(0.3)	북한(0.2)	북한(0.2)	-	-	대전(0.1)
-		없음(15.6)	없음(21.1)	없음(13.1)	모름(2.7)	모름(2.8)	모름(1.8)

* 응답자 기준(Respondent Base)

17. 방문지별 재방문의사 및 타인추천의사

<표 2-17> 방문지별 재방문의사 및 타인추천의사(2006~2008)

(단위: %)

지역	재방문의사			타인추천의사		
	2008년 (n=8,952)	2007년 (n=13,603)	2006년 (n=9,454)	2008년 (n=8,952)	2007년 (n=13,603)	2006년 (n=9,454)
서울	86.3	90.0	90.1	74.4	74.8	77.9
부산	92.7	94.2	92.7	86.3	89.7	87.7
대구	91.2	90.3	88.0	77.8	77.3	78.0
인천	92.1	89.5	86.7	80.2	85.4	79.0
광주	89.1	94.3	94.8	74.6	71.9	77.6
대전	90.9	93.2	89.4	78.5	80.0	76.2
울산	91.7	88.9	94.0	85.4	73.7	86.8
경기	88.6	92.1	92.0	83.7	83.8	81.7
강원	93.6	93.1	89.9	91.5	89.3	87.0
충북	88.9	90.2	90.0	85.2	77.6	85.3
충남	90.1	90.5	89.3	86.0	84.7	83.9
전북	91.3	92.8	91.0	88.8	86.7	82.1
전남	86.3	91.4	88.4	86.9	87.4	87.3
경북	93.9	92.5	90.5	90.5	86.4	89.3
경남	93.0	93.4	92.5	91.4	89.9	90.7
제주	89.6	86.4	92.6	90.6	90.8	93.0
북한	55.3	77.8	70.6	76.8	92.4	89.7

* 응답자 기준(Respondent Base)

** 긍정응답률 기준

18. 여행지 선택 시 고려요인

<표 2-18> 여행지 선택 시 고려요인(2007~2008)

(상위 10위, 단위: %)

순위	구분	2008년 (n=10,607)	2007년 (n=17,251)
1위		자연경관(35.8)	자연경관(37.8)
2위		볼거리 다양성(24.7)	볼거리 다양성(25.5)
3위		여행 경비(9.9)	여행 경비(10.1)
4위		여행지 지명도(9.3)	여행지 지명도(6.6)
5위		새로운 체험 가능성(6.2)	새로운 체험 가능성(5.9)
6위		교통 및 거리(4.1)	교통 및 거리(4.2)
7위		숙박(2.1)	숙박(2.7)
8위		음식(2.0)	문화유적(1.9)
9위		관광 편의시설, 문화유적(1.7)	관광 편의시설(1.7)
10위		-	음식(1.5)

* 응답자 기준(Respondent Base) / 2007년 신규문항

19. 국내여행 만족도

<표 2-19-1> 국내여행 전반적 및 세부분야별 만족도(2006~2008)

(단위: %, 점)

국내여행 만족도	2008년 (n=10,607)					2007년 (n=17,251)	2006년 (n=10,871)	
	만족	보통	불만족	무응답	평균	평균	평균	
전반적 만족도	73.9	21.5	3.9	0.8	3.83	3.79	3.79	
세 부 분 야	교통	70.4	22.2	7.3	0.2	3.74	3.67	3.66
	볼거리/관광내용	65.6	28.9	5.3	0.1	3.71	3.63	3.62
	숙박	55.9	26.8	4.1	13.2	3.70	3.70	3.62
	식당 및 음식	56.1	34.1	7.7	2.0	3.55	3.55	3.53
	관광 편의시설	43.1	46.2	10.1	0.6	3.37	3.30	3.35
	관광정보 및 안내시설	42.2	46.3	10.9	0.6	3.35	3.29	3.31
	쇼핑	31.8	52.7	13.7	1.7	3.20	3.19	3.17

* 응답자 기준(Respondent Base)

** 평균은 5점 만점(매우 만족: 5점, 만족: 4점, 보통: 3점, 불만: 2점, 매우 불만족: 1점) 기준

<표 2-19-2> 국내여행 세부분야별 개선 요인(2006~2008)

(상위 3위, 단위: %)

구분	2008년			2007년			2006년		
	1위	2위	3위	1위	2위	3위	1위	2위	3위
교통	도로 확충 (21.6)	주차공간 확충 (15.8)	대중교통 확충 (15.0)	도로 확충 (21.2)	주차공간 확충 (18.1)	대중교통 확충 (12.6)	도로 확충 (19.1)	주차공간 확충 (15.5)	대중교통 확충 (13.8)
볼거리/ 관광내용	지역별 특색/ 독창성 (27.5)	재미/흥미 (18.8)	축제/ 이벤트 내용빈약 (16.6)	지역별 특색/ 독창성 (29.4)	재미/흥미 (18.9)	축제/ 이벤트 내용빈약 (15.2)	지역별 특색/ 독창성 (30.9)	재미/흥미 (16.5)	축제/ 이벤트 내용빈약 (14.3)
숙박	가격 인하 (25.8)	숙박지 주변 관광정보 (17.7)	청결 및 위생 (14.5)	가격 인하 (23.9)	숙박지 주변 관광정보 (20.3)	청결 및 위생 (19.1)	가격 인하 (32.9)	청결 및 위생 (20.4)	숙박지 주변 관광정보 (16.4)
식당 및 음식	음식맛 (27.2)	가격 인하 (21.8)	청결 및 위생 (20.8)	청결 및 위생 (24.3)	음식맛 (23.7)	가격 인하 (20.8)	청결 및 위생 (29.9)	음식맛 (29.0)	가격 인하 (18.0)
관광 편의시설	화장실 (24.6)	휴식장소 (15.0)	가족관광 편의시설 (11.1)	화장실 (25.3)	휴식장소 (11.8)	가족관광 편의시설, 주차장 (10.7)	화장실 (30.3)	입장료/ 이용료 (11.7)	휴식장소 (9.8)
관광정보 및 안내시설	지역관광 안내책자 (24.5)	지역관광 안내소 안내정보 (24.4)	인터넷 정보 (22.5)	지역관광 안내소 안내정보 (23.4)	지역관광 안내책자 (23.1)	인터넷 정보 (20.3)	지역관광 안내책자 (25.8)	인터넷 정보 (22.8)	지역관광 안내소 안내정보 (22.5)
쇼핑	독창성 (22.9)	가격 (21.1)	품질 (20.2)	독창성 (23.5)	가격 (21.0)	품질 (20.8)	품질, 독창성 (23.1)	-	가격 (22.9)

* 응답자 기준(Respondent Base)

<표 2-19-3> 국내여행 방문지역별 만족도(2006~2008)

(단위: %, 점)

지역	2008년 (n=10,607)						2007년 (n=17,251)	2006년 (n=10,871)
	사례수	만족	보통	불만족	무응답	평균	평균	평균
서울	(650)	66.0	28.0	6.0	0.0	3.70	3.70	3.75
부산	(536)	70.6	25.5	3.4	0.4	3.79	3.70	3.78
대구	(188)	68.8	29.5	1.7	0.0	3.75	3.61	3.58
인천	(455)	68.0	26.9	3.8	1.3	3.73	3.74	3.65
광주	(112)	74.8	24.7	0.5	0.0	3.84	3.77	3.83
대전	(142)	66.2	26.2	5.9	1.6	3.64	3.68	3.70
울산	(122)	68.8	25.6	5.6	0.0	3.72	3.52	3.78
경기	(1,515)	68.1	27.2	3.5	1.3	3.76	3.78	3.76
강원	(1,791)	82.0	14.4	2.8	0.8	3.99	3.94	3.83
충북	(389)	69.7	25.0	4.1	1.1	3.77	3.77	3.81
충남	(878)	72.9	22.4	4.0	0.7	3.78	3.80	3.76
전북	(544)	73.9	19.8	5.7	0.7	3.84	3.81	3.83
전남	(777)	75.4	20.3	3.1	1.2	3.85	3.90	3.84
경북	(956)	79.0	16.9	3.4	0.7	3.87	3.81	3.80
경남	(1,101)	73.7	20.6	5.3	0.3	3.79	3.66	3.82
제주	(414)	82.8	13.5	3.0	0.6	4.06	3.94	3.97
북한	(21)	52.2	44.5	3.3	0.0	3.68	4.10	4.18

* 응답자 기준(Respondent Base)

** 평균은 5점 만점(매우 만족: 5점, 만족: 4점, 보통: 3점, 불만: 2점, 매우 불만족: 1점) 기준

20. 패키지 국내여행상품 이용 경험

<표 2-20-1> 패키지 국내여행상품 이용 경험(2006~2008)

(단위: %)

연도 \ 구분	있다	없다
2008년(n=10,607)	9.6	90.4
2007년(n=26,494)	16.3	83.7
2006년(n=10,871)	12.6	87.4

* 응답자 기준(Respondent Base)

<표 2-20-2> 패키지 국내여행상품 이용 이유(2006~2008)

(상위 5위, 단위: %)

순위 \ 구분	2008년 (n=554)	2007년 (n=693)	2006년 (n=784)
1위	가격이 저렴해서 (33.0)	가격이 저렴해서 (22.2)	가격이 저렴해서 (27.8)
2위	개인적인 방문이 어려워서/ 주위 사람이 추천해서 (13.0)	개인적인 방문이 어려워서 (19.4)	개인적인 방문이 어려워서 (17.2)
3위	-	주위 사람이 추천해서, 준비할 시간이 없어서(18.0)	준비할 시간이 없어서(14.0)
4위	여행 내용이 충실해서 (12.1)	-	주위 사람이 추천해서(12.9)
5위	준비할 시간이 없어서 (10.2)	여행 내용이 충실해서(7.5)	다른 사람과 함께 가는 기대감으로(10.4)

* 응답자 기준(Respondent Base)

<표 2-20-3> 패키지 국내여행상품 이용하지 않은 이유(2006~2008)

(상위 5위, 단위: %)

구분 순위	2008년 (n=10,052)	2007년 (n=16,557)	2006년 (n=10,087)
1위	패키지상품을 접할 기회가 없어서(30.8)	패키지상품을 접할 기회가 없어서(38.0)	패키지상품을 접할 기회가 없어서(34.7)
2위	하고 싶은 대로 여행할 수 없어서(22.8)	하고 싶은 대로 여행할 수 없어서(22.4)	하고 싶은 대로 여행할 수 없어서(23.2)
3위	가격이 비싸서 (12.9)	가고 싶은 패키지상품이 없어서(9.4)	가격이 비싸서(10.9)
4위	가고 싶은 패키지상품이 없어서(9.9)	가격이 비싸서(9.0)	가고 싶은 패키지상품이 없어서(8.0)
5위	다른 사람과 함께 가는 게 부담스러워서(8.7)	다른 사람과 함께 가는 게 부담스러워서(7.5)	다른 사람과 함께 가는 게 부담스러워서(7.1)

* 응답자 기준(Respondent Base)

21. 해외여행 실태

<표 2-21-1> 해외여행 경험(2006~2008)

(단위: %)

연도 \ 구분	있다	없다
2008년(n=12,758)	11.1	88.9
2007년(n=6,503)	11.1	88.9
2006년(n=12,600)	11.3	88.7

* 응답자 기준(Respondent Base)

<표 2-21-2> 해외여행 횟수(2007~2008)

(단위: %)

구분	2008년 (n=842)	2007년 (n=720)
해외여행 경험자 기준	1.20	1.20

* 응답자 기준(Respondent Base) / 2007년 신규문항

<표 2-21-3> 해외여행 목적(2007~2008)

(상위 5위, 단위: %)

순위 \ 구분	2008년 (n=842)	2007년 (n=827)
1위	여가/위락/휴가(71.0)	여가/위락/휴가(69.8)
2위	사업/전문활동(11.1)	사업/전문활동(11.2)
3위	친구/친지방문(8.3)	친구/친지방문(6.0)
4위	교육(6.0)	교육(4.4)
5위	종교/순례(3.0)	종교/순례(2.6)

* 응답 기준(Response Base) / 2007년 신규문항

<표 2-21-4> 국내여행과 해외여행 중 선호하는 여행(2006~2008)

(단위: %)

연도	국내여행 선호	비슷하다	해외여행 선호	비교할수 없다
2008년(n=842)	23.1	22.3	43.6	11.0
2007년(n=720)	17.3	25.9	42.7	9.0
2006년(n=842)	24.0	20.0	50.2	5.8

* 응답자 기준(Respondent Base)

<표 2-21-5> 국내여행/해외여행 선호하는 이유(2006~2008)

(상위 7위, 단위: %)

순위	구분	국내여행 선호 이유			해외여행 선호 이유		
		2008년 (n=85)	2007년 (n=130)	2006년 (n=199)	2008년 (n=195)	2007년 (n=330)	2006년 (n=421)
1위	편하다 (19.4)	음식이 입맛에 맞다 (15.8)	언어소통에 문제가 없다 (17.4)	비용이 저렴하다 (41.9)	불거리가 많다(37.6)	색다른 문화를 접할 수 있다 (30.3)	
2위	음식이 입맛에 맞다 (18.6)	언어소통에 문제가 없다 (12.0)	편하다 (16.6)	색다른 문화를 접할 수 있다 (30.8)	색다른 문화를 접할 수 있다 (27.7)	불거리가 많다 (26.8)	
3위	물가가 싸다 (15.1)	비용이 저렴하다 (10.9)	깨끗하다 (12.5)	여행 시설이 좋다 (7.0)	여행 시설이 좋다 (5.9)	비용이 저렴하다 (7.8)	
4위	언어소통에 문제가 없다 (12.2)	깨끗하다 (10.2)	경치가 좋다 (9.2)	직원 서비스가 좋다 (5.2)	깨끗하다 (4.4)	깨끗하다 (6.4)	
5위	비용이 저렴하다 (10.4)	시설이 좋다 (7.4)	비용이 저렴하다 (8.2)	깨끗하다 (3.6)	직원 서비스가 좋다 (3.8)	친절하다 (4.1)	
6위	기후나 환경이 좋다 (6.8)	편하다 (7.1)	음식이 입맛에 맞다 (7.8)	기후나 환경이 좋다/경치가 좋다(2.7)	물가가 싸다 (2.7)	여행 시설이 좋다/경치가 좋다(3.2)	
7위	경치가 좋다 (3.5)	공기가 좋다, 경치가 좋다 (4.4)	불거리가 많다 (4.4)	-	경치가 좋다 (2.1)	-	

* 응답자 기준(Respondent Base)

<표 2-21-6> 해외여행 전반적 만족도(2006~2008)

(단위: %, 점)

연도	만족	보통	불만족	무응답	평균
2008년(n=842)	76.1	17.3	6.5	0.1	3.94
2007년(n=720)	65.3	19.1	5.2	10.4	3.85
2006년(n=842)	75.1	19.5	5.0	0.4	3.94

* 응답자 기준(Respondent Base)

** 평균은 5점 만점(매우 만족: 5점, 만족: 4점, 보통: 3점, 불만: 2점, 매우 불만족: 1점) 기준

<표 2-21-7> 해외여행 대비 경쟁력이 떨어지는 국내여행 분야(2006~2008)

(상위 7위, 단위: %)

순위	구분	2008년 (n=842)	2007년 (n=720)	2006년 (n=842)
1위		볼거리/관광내용(44.4)	볼거리/관광내용(44.5)	볼거리/관광내용(47.0)
2위		관광 편의시설(10.0)	여행비용(11.7)	종사원 자질 및 서비스(9.5)
3위		종사원 자질 및 서비스(9.9)	종사원 자질 및 서비스(5.7)	여행비용(8.3)
4위		여행비용(8.9)	관광 편의시설(5.1)	관광 편의시설(7.0)
5위		관광정보 및 안내시설(7.3)	교통(4.4)	관광정보 및 안내시설(5.7)
6위		교통(4.3)	관광정보 및 안내시설(3.3)	교통(4.4)
7위		숙박(3.3)	음식 및 식당(2.5)	음식 및 식당(3.2)

* 응답자 기준(Respondent Base)

<표 2-21-8> 향후 1년 이내 해외여행 의사(2006~2008)

(단위: %)

연도	있다	없다	모름
2008년(n=6,458)	24.8	69.7	5.5
2007년(n=6,503)	24.0	68.5	7.5
2006년(n=6,300)	34.9	59.5	5.6

* 응답자 기준(Respondent Base)

22. 라이프스타일

<표 2-22> 여행관련 라이프스타일(2007~2008)

(단위 : %)

구분	2008년 (n=12,758)				2007년 (n=26,494)			
	그렇다	보통	아니다	무응답	그렇다	보통	아니다	무응답
휴가는 주로 가족과 함께 보낸다	65.4	15.8	18.7	0.1	68.5	14.0	17.4	0.1
자연경관도 중요하지만 편의시설이 좋은 곳을 택한다	64.3	20.0	15.3	0.3	63.2	20.7	15.9	0.2
명소를 둘러보기 보다는 리조트나 휴식을 취할 수 있는 여행이 더 좋다	52.3	22.5	24.9	0.2	53.2	22.8	23.9	0.2
휴가 때 힘들게 여행을 가느니 집에서 편히 쉬고 싶을 때가 있다	46.6	22.4	30.9	0.2	45.8	21.5	32.5	0.1
지금보다 더 많은 일을 해서 수입을 늘리는 것보다 여가시간을 더 많이 갖고 싶다	44.2	28.7	26.9	0.3	42.7	26.5	30.6	0.2
주말이나 휴일은 주로 집 밖에서 보낸다	38.7	19.7	41.5	0.1	40.6	17.4	41.9	0.1
꼭 가보고 싶은 곳이라면 다소 무리가 있더라도 여행을 가고 싶다	37.7	21.9	40.0	0.3	37.9	20.4	41.5	0.2
취미활동을 위한 모임이나 동호회 활동에 정기적으로 참여한다	28.0	16.4	55.4	0.2	28.3	14.2	57.4	0.1
국내여행을 여러 번 가기보다 해외여행을 한번 가는 것이 더 좋다	24.2	22.8	52.7	0.3	26.9	20.3	52.7	0.1
스쿠버다이빙, 행글라이딩 같은 모험적인 스포츠가 좋다	20.9	12.9	65.9	0.2	18.5	11.9	69.5	0.1

* 응답자 기준(Respondent Base) / 2007년 신규문항

23. 주요 시사점

1) 국내여행 횟수, 일수 및 비용 모두 감소

- 2007년 조사결과와 비교했을 때 1인 평균 국내여행 횟수, 일수 및 비용 모두 감소하였다.
- 이러한 국내여행 횟수, 일수 및 비용의 감소는 경기 침체와 함께 고유가 및 물가 상승으로 여가활동에 대한 경제적인 부담의 증가에서 영향을 받은 것으로 분석된다. 관광 및 여가 활동은 수요의 가격탄력성이 크기 때문에, 경기 침체 및 물가 상승으로 인한 소득의 감소가 수요에 직접적인 영향을 미친 것으로 보인다.
- 2007년 대비 숙박여행 및 당일여행을 가지 않은 이유로 '여행비용 부족'을 응답한 비율이 숙박여행(5.7% → 9.5%) 및 당일여행(4.3% → 6.6%) 비경험자 모두에서 증가한 것으로 나타났다.

<표 2-23-1> 1인 평균 국내여행 횟수, 일수, 비용(2006~2008)

연도	국내여행 횟수 (회)	국내여행 일수 (일)	국내여행 비용 (원)
2008년(n=12,758)	6.07	10.07	387,886
2007년(n=26,494)	7.57	11.94	393,996
2006년(n=12,600)	7.20	10.55	406,871

2) 국내여행 만족도가 지속적으로 상승하는 추세

- 2006년 이후 국내여행에 대한 전반적인 만족도가 지속적으로 상승하고 있다. 2006년 이후 만족 응답률은 지속적으로 상승(06년: 69.8%, 07년: 72.5%, 08년: 73.9%)하고 있고, 불만족 응답률도 2007년 대비 하락하였다(07년: 4.6%, 08년: 3.9%). 5점 만점 기준 평균 비교 시, 2008년(3.83점)이 2007년(3.79점) 대비 상승하였다.
- 이와 같이 만족도가 증가한 것은 국내관광 활성화를 위해 다양한 관광 소재 및 콘텐츠 개발, 관광 수용 태세 개선 노력을 전개해 온 것이 가시적인 성과를 보이고 있는 것으로 보인다.

<표 2-23-2> 국내여행 전반적 만족도(2006~2008)

(단위: %)

연도	만족	보통	불만족	무응답	평균 (점)
2008년(n=10,607)	73.9	21.5	3.9	0.8	3.83
2007년(n=17,251)	72.5	21.9	4.6	0.9	3.79
2006년(n=10,871)	69.8	25.2	4.1	0.9	3.79

* 평균은 5점 만점(매우 만족 : 5점, 만족 : 4점, 보통 : 3점, 불만 : 2점, 매우 불만족 : 1점) 기준

3) 교통 분야 만족도가 가장 높고, 쇼핑이 2007년에 이어 가장 낮음

- 분야별 만족도를 보면 교통 분야 만족도가 가장 높았고, 이어서 볼거리 및 관광내용, 숙박, 식당 및 음식, 관광 편의시설, 관광정보 및 안내시설 분야의 순이었다. 교통 만족도가 높게 나온 이유는 신규 도로 및 주차시설 확충으로 교통 만족도가 개선된 것으로 보인다. 쇼핑은 2007년보다 0.01점 개선되었으나 여전히 만족도가 가장 낮아 지속적인 개선 노력이 필요한 것으로 나타났다.
- 5점 척도를 기준으로 2007년 조사결과와 비교했을 때 교통, 볼거리 및 관광내용, 관광 편의시설, 관광정보 및 안내시설, 쇼핑 분야에 대한 만족도는 상승하였고, 숙박, 식당 및 음식은 동일한 수준의 평가를 받았다.

<표 2-23-3> 국내여행 부문별 만족도(2007~2008)

구분	2008년 (n=10,607)		2007년 (n=17,251)		개선도 (08년-07년)	
	만족비율 (%)	평균 (점)	만족비율 (%)	평균 (점)	만족비율 (%)	평균 (점)
교통	70.4	3.74	66.7	3.67	+3.7	+0.07
볼거리/관광내용	65.6	3.71	61.9	3.63	+3.7	+0.08
숙박	55.9	3.70	61.7	3.70	-5.8	-
식당 및 음식	56.1	3.55	56.3	3.55	-0.2	-
관광 편의시설	43.1	3.37	38.5	3.30	+4.6	+0.07
관광정보 및 안내시설	42.2	3.35	37.5	3.29	+4.7	+0.06
쇼핑(관광기념품/특산물)	31.8	3.20	30.6	3.19	+1.2	+0.01

* 만족비율은 긍정 응답비율(매우 만족+대체로 만족), 평균은 5점 만점 기준

4) 볼거리/관광내용 및 관광 편의시설에 대한 지속적인 개선 노력 필요

- 전반적 만족도와 세부분야별 만족도 간의 관계 분석을 통해 세부분야별 중요도를 산출한 결과 볼거리/관광내용을 가장 중요하게 인식하고 있었다. 한편, 중요도와 만족도를 이용한 포트폴리오 분석 결과 관광 편의시설이 중요도는 높지만 만족도는 낮은 중점 개선 영역에 위치하고 있었다.
- 지역별 특색 및 독창성이 담겨 있는 볼거리/관광내용 개발, 지역별 축제 및 이벤트 내용의 다양화, 화장실, 휴식장소 및 가족단위 편의시설의 확충 등 지속적인 관리 및 개선이 필요하다.

<그림 2-23-1> 국내여행 만족도 포트폴리오(2008)

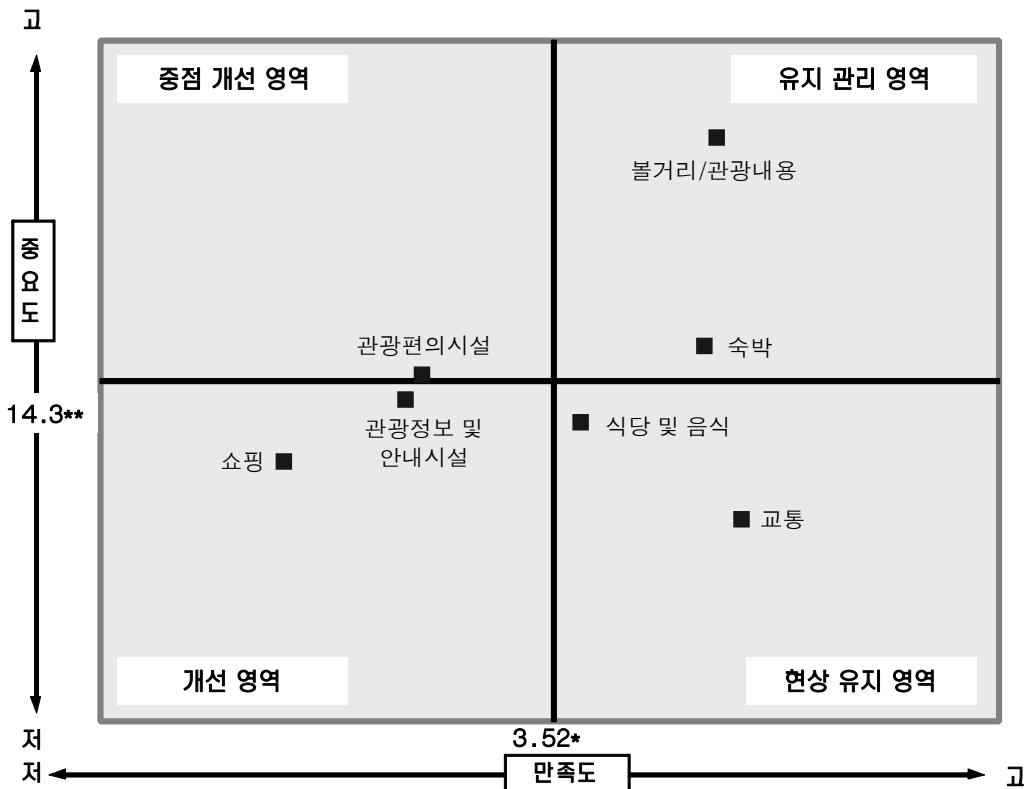

* 3.52는 7개 세부분야 만족도의 평균임

** 14.3은 전반적 만족도와 세부분야 만족도간의 상관계수를 이용하여 산출한 7개 분야 중요도의 평균임

5) 방문지역 기준 만족도는 제주가 가장 높고, 강원, 경북의 순임

- 방문지역별로 전반적인 만족도는 제주(4.06점)가 가장 높고, 이어서 강원(3.99점), 경북(3.87점)의 순이었다. 제주를 포함하여, 강원(3.99점), 경북(3.87점), 전남(3.85점), 광주(3.84점), 전북(3.84점)의 만족도가 전체 만족도(3.83점) 대비 높은 평가를 받았다.
- 2007년과 비교했을 때, 평균 기준 울산이 가장 많이 상승하였고, 북한이 가장 많이 하락하였다.

<표 2-23-4> 방문지역별 국내여행 전반적 만족도(2007~2008)

(단위: %)

지역	사례수	2008년		2007년		개선도 (08년-07년)	
		만족도 (%)	평균 (점)	만족도 (%)	평균 (점)	만족도 (%)	평균 (점)
전체	(10,607)	73.9	3.83	72.5	3.79	+1.4	+0.04
제주	(414)	82.8	4.06	77.3	3.94	+5.5	+0.12
강원	(1,791)	82.0	3.99	81.9	3.94	+0.1	+0.05
경북	(956)	79.0	3.87	75.6	3.81	+3.4	+0.06
전남	(777)	75.4	3.85	77.6	3.90	-2.2	-0.05
광주	(112)	74.8	3.84	71.3	3.77	+3.5	+0.07
전북	(544)	73.9	3.84	72.9	3.81	+1.0	+0.03
경남	(1,101)	73.7	3.79	67.8	3.66	+5.9	+0.13
부산	(536)	70.6	3.79	67.8	3.70	+2.8	+0.09
충남	(878)	72.9	3.78	73.4	3.80	-0.5	-0.02
충북	(389)	69.7	3.77	71.6	3.77	-1.9	-
경기	(1,515)	68.1	3.76	71.3	3.78	-3.2	-0.02
대구	(188)	68.8	3.75	63.2	3.61	+5.6	+0.14
인천	(455)	68.0	3.73	69.4	3.74	-1.4	-0.01
울산	(122)	68.8	3.72	54.2	3.52	+14.6	+0.20
서울	(650)	66.0	3.70	67.6	3.70	-1.6	-
북한	(21)	52.2	3.68	91.5	4.10	-39.3	-0.42
대전	(142)	66.2	3.64	62.9	3.68	+3.3	-0.04

* 사례수는 2008년 기준

** 만족은 긍정 응답률, 평균은 5점 만점 기준

*** 북한은 사례수 30미만으로 해석 주의

6) 여름휴가 및 방학이 있는 8월에 여행이 상대적으로 집중

- 여름휴가 및 방학이 있는 8월이 국내여행 경험률(46.2%), 1인 평균 국내여행 횟수(0.68회), 여행 일수(1.37일) 및 비용(52,993원) 등에서 다른 월과 비교했을 때 높게 나타났다.
- 여름휴가 및 방학철인 8월에 여행이 집중됨에 따라서 교통, 숙박, 식당(음식), 안내 시설 등을 이용하는 이용객이 몰리게 되어, 여행에 대한 불만족 및 해당 여행지에 대한 부정적인 인식이 높아질 수 있다. 다양한 여행지 활동을 즐기며, 보다 여유롭게 여행을 즐길 수 있도록 휴가 분산 시행 확산을 정책적으로 유도할 필요가 있다.

<표 2-23-5> 월별 국내여행 경험률 및 1인 평균 국내여행 횟수, 일수, 비용(2008)

구분	국내여행 경험률 (%)	국내여행 횟수 (회)	국내여행 일수 (일)	국내여행 비용 (원)
전체	92.3	6.07	10.07	387,886
1월	22.0	0.35	0.58	20,682
2월	40.9	0.57	1.12	43,514
3월	25.7	0.39	0.59	23,785
4월	30.2	0.44	0.65	24,969
5월	40.3	0.59	0.89	34,754
6월	35.8	0.53	0.79	30,002
7월	29.9	0.44	0.77	30,291
8월	46.2	0.68	1.37	52,993
9월	42.2	0.58	1.08	41,131
10월	35.7	0.52	0.74	28,941
11월	28.4	0.42	0.62	22,997
12월	37.1	0.55	0.89	33,828

* 2월은 설, 9월은 추석이었다

7) 교육 및 소득수준에 따른 국내여행 횟수, 일수 및 비용 격차 지속

- 대학원 재학 이상의 고학력층, 월 가구소득 400만원 이상의 소득층에서 국내여행을 많이 다녀왔으며, 여행 시 지출하는 비용도 많았다.
- 전체적으로 교육 및 소득 수준이 높을수록 국내여행 횟수, 일수 및 비용이 많았고, 교육 및 소득 수준이 낮을수록 국내여행 횟수, 일수 및 비용이 적었다.
- 이러한 계층 간의 여행 격차를 해소하기 위해 장애인, 저소득층 대상 무료관광 시행 등을 점진적으로 도입할 필요가 있는 것으로 보인다.

<표 2-23-6> 교육 및 소득수준별 국내여행 1인 평균 횟수, 일수, 비용(2008)

구분		국내여행 횟수 (회)	국내여행 일수 (일)	국내여행 비용 (원)
전체		6.07	10.07	387,886
교육수준별	초등학교졸 이하	3.49	6.19	182,195
	중학교(재/졸)	5.00	7.77	283,075
	고등학교(재/졸)	6.25	10.20	389,601
	대학교(재/졸)	6.81	11.54	461,256
	대학원(재/졸)	8.23	14.10	704,866
가구소득별	100만원 미만	3.52	6.42	181,942
	100-199만원	5.25	8.67	313,156
	200-299만원	6.13	9.76	347,069
	300-399만원	6.45	10.78	401,662
	400만원 이상	7.05	11.85	536,856

8) 2006년 및 2007년 대비 북한 관광에 대한 수요 감소

- 향후 방문하고 싶은 여행지로 북한을 지정한 응답 비율이 13.3%로 2007년(20.6%) 대비 7.3%p 하락하였다. 2006년 및 2007년 조사 시 향후 방문 희망 여행지로 북한이 제주의 뒤를 이어 2위를 기록하였지만, 2008년 조사에는 3위로 하락하였다.
- 북한을 방문한 응답자의 재방문의사(55.3%) 및 타인추천의사(76.8%) 비율이 다른 16개 시도를 방문한 응답자와 비교했을 때 가장 낮은 수준을 보였다.
- 이러한 북한 관광에 대한 수요 감소는 여행지 현지에서의 활동 제약, 2008년 7월 금강산 관광객 사망 사고 후 금강산 관광 중단, 2008년 12월 개성 관광 중단, 남북 관계 경색 등에서 영향을 받은 것으로 분석된다.

<표 2-23-7> 방문 희망 여행지, 북한 재방문의사 및 타인추천의사(2006~2008)

(단위: %)

연도	향후 방문희망 여행지 : 북한	북한 재방문의사	북한 타인추천의사
2008년	13.3	55.3	76.8
2007년	20.6	77.8	92.4
2006년	19.0	70.6	89.7

* 북한 재방문의사 및 타인추천의사는 북한 방문경험 응답자 기준임

9) 여행 방문지로서 제주에 대한 잠재 수요는 높은 수준

- 전체 응답자 중 향후 방문하고 싶은 여행지로 16개 시도 및 북한 중 제주를 응답한 비율이 34.0%로, 2006년(34.1%) 및 2007년(31.9%)에 이어 가장 높은 점에서 알 수 있듯이, 여행지로서 제주에 대한 잠재 수요는 높은 수준으로 분석되었다.
- 해당 지역을 방문한 여행객 대상의 방문지역별 전반적인 만족도(4.06점)에서도 제주가 가장 높은 평가를 받았으며, 세부분야별 만족도에서도 교통, 숙박, 관광 편의 시설, 관광정보 및 안내시설, 쇼핑 분야에서 가장 높은 평가를 받았다. 또한 재방문의사(89.6%) 및 타인추천의사(90.6%)도 90% 내외의 수준을 기록하였다.
- 방문지역 중 제주가 1회 평균 여행 비용이 가장 많아 저가 항공 확대, 관광지 입장료 pass제 시행 등 여행 비용을 줄일 수 있는 방안 마련에 대한 지속적인 노력이 필요한 것으로 보인다.

<표 2-23-8> 방문 희망 여행지, 제주 재방문의사, 타인추천의사 및 만족도(2006~2008)

(단위: %)

연도	향후 방문희망 여행지 : 제주	제주 재방문의사	제주 타인추천의사	제주 만족도 (점)
2008년	34.0	89.6	90.6	4.06
2007년	31.9	86.4	90.8	3.94
2006년	34.1	92.6	93.0	3.97

* 재방문의사, 타인추천의사 및 만족도는 제주 방문경험 응답자 기준임

10) 숙박 장소로 펜션 이용 비율은 상승, 모텔/여관 이용 비율은 하락

- 가족/친지집이 숙박 장소로 가장 많이 이용되고 있는 가운데, 2006년 이후 펜션 이용 비율은 지속적으로 상승하고 있는 반면, 모텔/여관 이용 비율은 지속적으로 하락하고 있다.

<표 2-23-9> 국내여행 숙박 장소(2006~2008)

(복수응답, 단위: %)

구분	2008년 (n=4,278)	2007년 (n=11,494)	2006년 (n=3,470)
가족/친지집	55.3	54.4	49.1
펜션	9.8	7.9	7.2
콘도미니엄	8.6	8.9	7.8
모텔/여관	8.0	9.7	12.6
민박	4.9	5.1	6.6

* 상위 1~5위 기준

11) 여행지 선택 시 자연경관 및 다양한 볼거리를 고려하는 비율 높음

- 2007년에 이어 국민들은 여행지 선택 시 자연경관(35.8%)을 가장 많이 고려하였으며, 이어서 볼거리 다양성(24.7%), 여행 경비(9.9%) 등의 순이었다. 연령별로 20대 이하의 볼거리 다양성을, 40대 이상은 자연경관을 고려하는 비율이 더 높았다.

<표 2-23-10> 연령별 여행지 선택 시 고려요인(2008)

(단위: %)

구분	자연경관	볼거리 다양성	여행경비	여행지 지명도	새로운 체험 가능성	
전체	35.8	24.7	9.9	9.3	6.2	
연령별	15-19세	22.5	29.4	15.9	8.2	9.8
	20대	26.9	29.4	11.5	9.2	7.8
	30대	32.8	26.3	9.3	8.7	6.7
	40대	41.1	23.1	8.1	8.8	5.9
	50대	43.9	22.8	7.8	9.7	4.3
	60대 이상	43.4	17.8	10.1	11.2	3.4

* 상위 1~5위 기준

Part

03

국민여행 총량 정의 및 추정

1. 국민여행 총량 정의의 기준 및 항목
2. 국민여행 총량의 계산

제 3 장 국민여행 총량 정의 및 추정

1. 국민여행 총량 정의의 기준 및 항목

1) 국민여행 총량 추정의 기준

- 국민여행 총량은 우리나라 전체 국민의 총 여행 참가자수, 참가 횟수 및 참가 일수, 여행에 지출된 비용, 국민여행 이동 총량 등을 포함하는 것으로서 북한을 여행한 경우도 포함하며, 원칙적으로는 우리나라 모든 국민들의 국민여행 총량을 계산해야 한다.
- 본 조사에서는 여행 관련 경제 효과 추계를 위해 조사 모집단을 만 15세 이상의 국민들로 한정하였다. 즉, 모집단인 만 15세 이상 국민들을 대상으로 2008년 1월 1일부터 12월 31일까지 1년 동안의 '국민여행실태'에 대한 표본조사를 실시하여 2008년 1년 간의 1인당 평균 여행 총량을 추정하였다. 따라서 국민여행 총량이란 만 15세 이상 국민들의 여행 총량을 의미한다.
- 국민여행 총량을 추정하기 위한 만 15세 이상 인구수(40,504,253명)는 「2007년 12월 31일 기준 주민등록인구」(통계청)를 이용하였다.

2) 국민여행 총량의 항목 및 단위

- 본 조사결과를 토대로 하여 추정하는 국민여행 총량의 구체적인 내용은 다음과 같다.
 - 국내여행, 국내숙박여행, 국내당일여행 참가자 수 (인)
 - 국내여행, 국내숙박여행, 국내당일여행 참가 횟수 (인, 회)
 - 국내여행, 국내숙박여행, 국내당일여행 총비용 (천원)
 - 국내여행, 국내숙박여행, 국내당일여행 이동 총량(참가 일수) (인, 일)

3) 국민여행 총량 추정 방법

- 본 조사는 사후층화방법(post-stratification)을 적용, 지역별, 성별, 연령별 구성비에 따라 조사결과에 가중치를 부여하여 국민여행 총량을 추정하였다.

- 사후층화방법(post-stratification)에 의해 가중치를 계산하는 일반적인 공식은 $wt(i,j,k) = N(i,j,k)/n(i,j,k)$ 이다. 여기서 $wt(i,j,k)$ 는 (i,j,k)셀의 가중치이고, $N(i,j,k)$ 는 (i,j,k)셀에 해당하는 모집단의 수치이며, $n(i,j,k)$ 는 같은 (i,j,k)셀에서 조사된 표본의 수이며, i, j, k는 사후층화를 위하여 사용된 지역, 성, 연령 등과 같은 주요 통계적 변수의 행렬에서의 각 셀의 위치를 나타낸다.
- 본 조사에서는 지역, 성, 연령별로 통계청의 2007년 12월 31일 주민등록인구를 기준으로 한 모집단의 분포를 계산하고, 같은 방법으로 본 조사 결과에 의한 표본집단의 분포를 계산하였다. 그리고 모집단의 각 셀의 수치를 해당되는 표본집단의 수치로 나눈 값을 각 셀에 적용되는 가중치로 계산하여 국민여행 총량을 추정하였다.

4) 표본조사에 따른 표본오차(sampling error) 및 총량 추정의 유의사항

- 국민여행 총량은 본 조사결과에서 나타난 2008년 1년 동안의 1인당 평균 국민여행 총량을 계산한 것을 토대로 추정하였다. 그러나 본 조사는 표본조사이기 때문에 표본오차가 존재한다. 따라서 표본오차를 고려하여 조사결과 및 이를 토대로 추정된 국민여행 총량을 해석하여야만 한다. 95% 신뢰수준 하에서 표본오차를 구하는 공식은 다음과 같다.

(1) 모집단의 비율에 관한 추정에 따른 표본오차 공식

$D = \pm 1.96 \sqrt{\frac{P(1-P)}{n}}$	<p>P = 관찰비율(Observed percentage) n = 표본크기(Sample size)</p>
--	---

(2) 모집단의 평균에 관한 추정에 따른 표본오차 공식

$D = \pm 1.96 \sqrt{\frac{S^2}{n}}$	<p>S^2 = 표본분산(Sample Variance) n = 표본크기(Sample size)</p>
-------------------------------------	---

2. 국민여행 총량의 계산

1) 국민여행 총량

<표 3-1> 국민여행 총량(2006~2008)

(단위: %)

연도 구분	단위	2008년		2007년		2006년	
		총량	오차	총량	오차	총량	오차
국내여행 참가자수	인	37,391,314	±187,213	36,443,445	±136,954	37,666,721	±146,240
	숙박 여행	31,350,952	±293,954	31,226,028	±199,234	31,817,115	±272,718
	당일 여행	30,461,915	±303,501	30,472,456	±205,100	31,975,212	±272,718
국내여행 참가횟수	인,회	245,669,452	±4,486,769	302,860,566	±1,522,527	284,575,435	±4,742,924
	숙박 여행	104,652,265	±1,961,238	119,827,541	±678,378	116,201,636	±2,766,706
	당일 여행	141,017,187	±1,961,238	183,033,025	±1,281,443	168,373,799	±4,742,924
국내여행 총비용	천원	15,711,047,264	±272,211,508	15,757,038,024	±83,458,374	16,081,318,319	±387,694,506
	숙박 여행	10,895,661,647	±223,696,338	10,925,211,585	±73,375,332	11,158,400,436	±347,537,750
	당일 여행	4,815,385,617	±125,840,030	4,831,826,439	±33,178,124	4,922,917,883	±152,050,236
국내여행 이동총량	인,일	408,026,189	±6,406,588	477,372,260	±2,156,940	416,982,061	±6,323,899
	숙박 여행**	267,009,002	±4,707,319	294,339,235	±1,603,013	248,608,262	±3,952,437
	당일 여행	141,017,187	±3,749,583	183,033,025	±1,281,443	168,373,799	±3,952,437

* 응답자 기준(Respondent Base)

** 숙박여행 이동총량은 2006년까지 매월 첫 번째 숙박여행의 일수를 기준으로 산출하였으나, 2007년부터는 매월 다녀 온 모든 숙박여행 일수를 기준으로 산출함.

2) 국내여행 참가자 수(인)

<표 3-2> 국내여행 참가자 수 총량(2008)

구분	국내여행		
		국내숙박여행	국내당일여행
정의	만 15세 이상 국민 중 2008년 1월 1일부터 12월 31일 까지 국내숙박여행이나 국내 당일여행을 한 번이라도 다녀온 경험이 있는 인구수	만 15세 이상 국민 중 2008년 1월 1일부터 12월 31일 까지 국내숙박여행을 한 번이라도 다녀온 경험이 있는 인구수	만 15세 이상 국민 중 2008년 1월 1일부터 12월 31일 까지 국내당일여행을 한 번이라도 다녀온 경험이 있는 인구수
계산방법	(만 15세 이상 인구수) × (만 15세 이상 국민의 국내 여행 총경험률)	(만 15세 이상 인구수) × (만 15세 이상 국민의 국내 숙박여행 경험률)	(만 15세 이상 인구수) × (만 15세 이상 국민의 국내 당일여행 경험률)
조사결과	92.3%	77.4%	75.2%
표본오차 (95% 신뢰수준에서 최대허용오차)	±0.46%	±0.73%	±0.75%
참가자수 및 오차계산결과	(만 15세 이상 인구수 × 만 15세 이상 국민의 국내 여행 총경험률) ± (만 15세 이상 인구수 × 표본오차) = (40,504,253 × 92.3%) ± (40,504,253 × 0.46%) = 37,391,314인 ± 187,213인	(만 15세 이상 인구수 × 만 15세 이상 국민의 국내 숙박여행 경험률) ± (만 15세 이상 인구수 × 표본오차) = (40,504,253 × 77.4%) ± (40,504,253 × 0.73%) = 31,350,952인 ± 293,954인	(만 15세 이상 인구수 × 만 15세 이상 국민의 국내 당일여행 경험률) ± (만 15세 이상 인구수 × 표본오차) = (40,504,253 × 75.2%) ± (40,504,253 × 0.75%) = 30,461,915인 ± 303,501인

- 월별로 국내여행 참가자 수 총량을 추정한 결과, 여름 휴가철인 8월이 가장 많았고, 추석이 있었던 9월, 설이 있던 2월 순이었다.

<그림 3-1> 월별 국내여행 참가자 수 총량(2008)

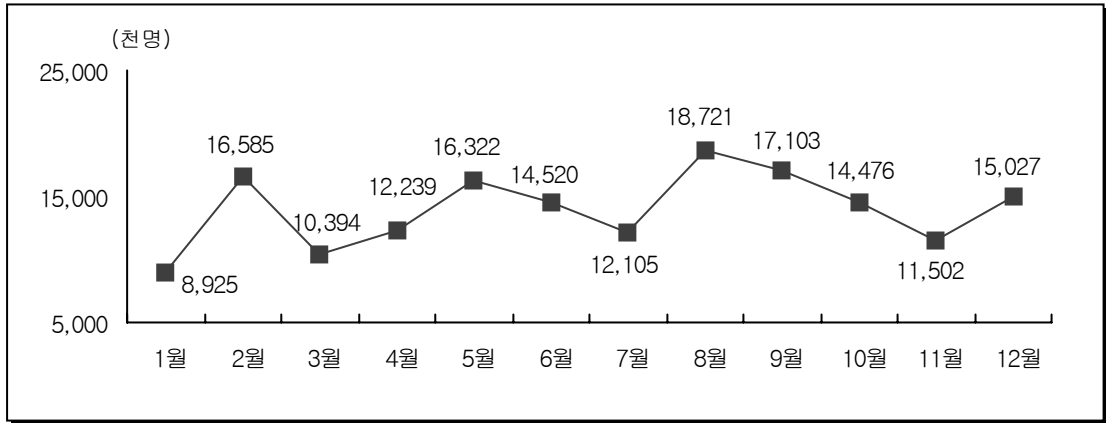

<표 3-3> 월별 국내여행 참가자 수 총량(2008)

구분	조사결과		국내여행 참가자 수	
	여행경험률	오 차	총 량	오 차
전체	92.3%	±0.46%	37,391,314명	±187,213명
1월	22.0%	±1.02%	8,925,256명	±414,568명
2월	40.9%	±1.21%	16,585,414명	±491,835명
3월	25.7%	±1.08%	10,393,783명	±436,849명
4월	30.2%	±1.13%	12,239,038명	±459,289명
5월	40.3%	±1.21%	16,322,163명	±490,593명
6월	35.8%	±1.18%	14,519,508명	±479,646명
7월	29.9%	±1.12%	12,104,769명	±452,210명
8월	46.2%	±1.22%	18,720,834명	±492,530명
9월	42.2%	±1.20%	17,102,640명	±487,934명
10월	35.7%	±1.17%	14,475,938명	±473,427명
11월	28.4%	±1.10%	11,502,232명	±445,464명
12월	37.1%	±1.18%	15,026,657명	±477,219명

- 국내숙박여행 참가자 수는 1997년 이후부터 2004년까지 지속적으로 증가하는 추세를 보이다가, 2004년 이후에는 3천 1백만명 수준을 유지하고 있다. 국내당일여행 참가자 수는 2004년 이후 증가하는 추세를 보이다가 2007년 및 2008년은 감소하였다. 국내숙박여행과 국내당일여행을 1번이라도 다녀온 국내여행 참가자 수는 2007년 일시적 감소 후, 2008년 3천 7백만명 수준으로 증가하였다.

<그림 3-2> 연도별 국내여행 참가자 수 총량(1996~2008)

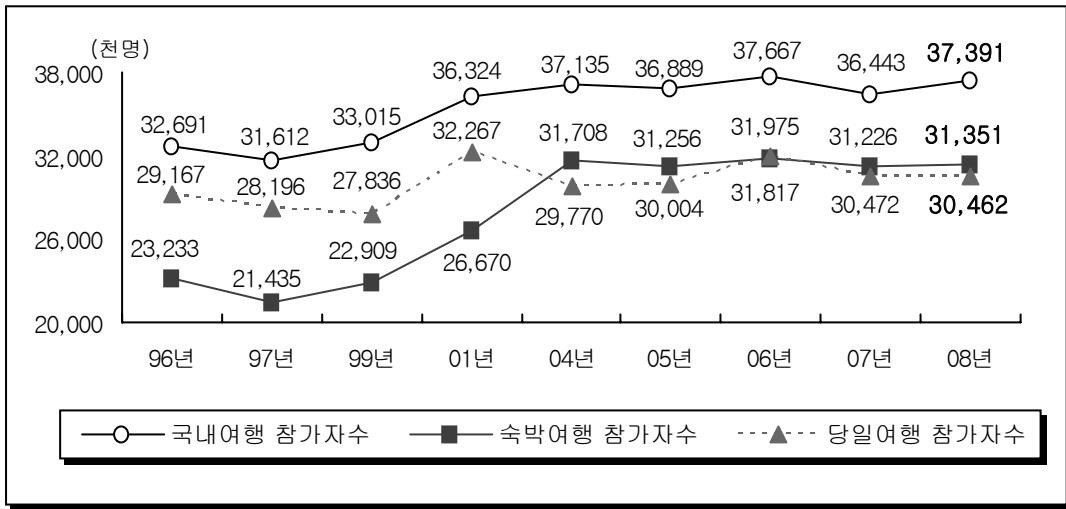

<표 3-4> 연도별 국내여행 참가자 수 총량(1996~2008)

연도	국내여행	국내숙박여행	국내당일여행
1996년	32,691,290명	23,232,754명	29,166,816명
1997년	31,612,369명	21,434,553명	28,195,788명
1999년	33,014,966명	22,909,078명	27,836,148명
2001년	36,323,833명	26,670,032명	32,266,983명
2004년	37,134,692명	31,707,910명	29,769,774명
2005년	36,888,642명	31,255,594명	30,003,805명
2006년	37,666,721명	31,817,115명	31,975,212명
2007년	36,443,445명	31,226,028명	30,472,456명
2008년	37,391,314명	31,350,952명	30,461,915명

3) 국내여행 참가 횟수(인, 회)

<표 3-5> 국내여행 참가 횟수 총량(2008)

구분	국내여행		
		국내숙박여행	국내당일여행
정의	만 15세 이상 국민들이 2008년 1월 1일부터 12월 31일까지 다녀온 국내숙박여행과 국내당일 여행 횟수의 총합계	만 15세 이상 국민들이 2008년 1월 1일부터 12월 31일까지 다녀온 국내숙박여행 총 참가 횟수	만 15세 이상 국민들이 2008년 1월 1일부터 12월 31일까지 다녀온 국내당일여행 총 참가 횟수
계산방법	(만 15세 이상 인구수) × (만 15세 이상 국민 1인 연간 평균 국내여행 총 참가 횟수)	(만 15세 이상 인구수) × (만 15세 이상 국민 1인 연간 평균 국내숙박여행 참가 횟수)	(만 15세 이상 인구수) × (만 15세 이상 국민 1인 연간 평균 국내당일여행 참가 횟수)
조사결과	6.07회	2.58회	3.48회
표본오차 (95% 신뢰수준에서 최대허용오차)	±0.11%	±0.05%	±0.09%
참가 횟수 및 오차계산결과	(만 15세 이상 인구수 × 만 15세 이상 국민 1인당 국내여행 총 참가횟수) ± (만 15세 이상 인구수 × 표본오차) = (40,504,253 × 6.07회) ± (40,504,253 × 0.11회) = 245,669,452회 ± 4,486,769회	(만 15세 이상 인구수 × 만 15세 이상 국민 1인당 국내숙박여행 참가횟수) ± (만 15세 이상 인구수 × 표본오차) = (40,504,253 × 2.58회) ± (40,504,253 × 0.05회) = 104,652,265회 ± 1,961,238회	(만 15세 이상 인구수 × 만 15세 이상 국민 1인당 국내당일여행 참가횟수) ± (만 15세 이상 인구수 × 표본오차) = (40,504,253 × 3.48회) ± (40,504,253 × 0.09회) = 141,017,187회 ± 3,749,583회

- 월별로 국내여행 참가 횟수 총량을 추정한 결과, 여름방학 및 휴가철인 8월에 가장 많았고, 이어서 5월, 9월 순이었다.

<그림 3-3> 월별 국내여행 참가 횟수 총량(2008)

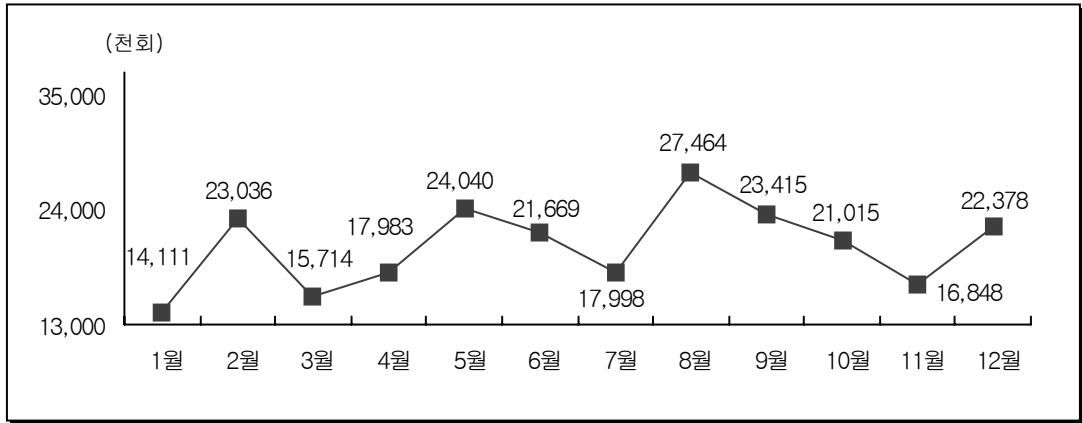

<표 3-6> 월별 국내여행 참가 횟수 총량(2008)

구분	조사결과		국내여행 참가 횟수		
	참가횟수	오 차	총 량	오 차	구성비
전체	6.07회	±0.11회	245,669,452회	±4,486,769회	100.0%
1월	0.35회	±0.02회	14,110,663회	±885,896회	5.7%
2월	0.57회	±0.02회	23,036,008회	±937,956회	9.4%
3월	0.39회	±0.02회	15,713,901회	±871,437회	6.4%
4월	0.44회	±0.02회	17,982,553회	±915,037회	7.3%
5월	0.59회	±0.02회	24,039,693회	±1,005,920회	9.8%
6월	0.53회	±0.03회	21,669,059회	±1,019,870회	8.8%
7월	0.44회	±0.02회	17,997,585회	±868,538회	7.3%
8월	0.68회	±0.02회	27,464,162회	±991,903회	11.2%
9월	0.58회	±0.02회	23,415,057회	±901,836회	9.5%
10월	0.52회	±0.02회	21,014,648회	±914,655회	8.6%
11월	0.42회	±0.02회	16,848,041회	±851,403회	6.9%
12월	0.55회	±0.02회	22,378,082회	±978,275회	9.1%

- 국내숙박여행 참가 횟수는 1996년 이후 지속적으로 증가하는 추세를 보이다가 2008년에는 감소하였다. 국내숙박여행과 국내당일여행의 참가 횟수를 합한 국내여행 참가 횟수 또한 1999년 이후 지속적으로 증가하는 추세를 보이다가 2008년 감소하였다.

<그림 3-4> 연도별 국내여행 참가 횟수 총량(1996~2008)

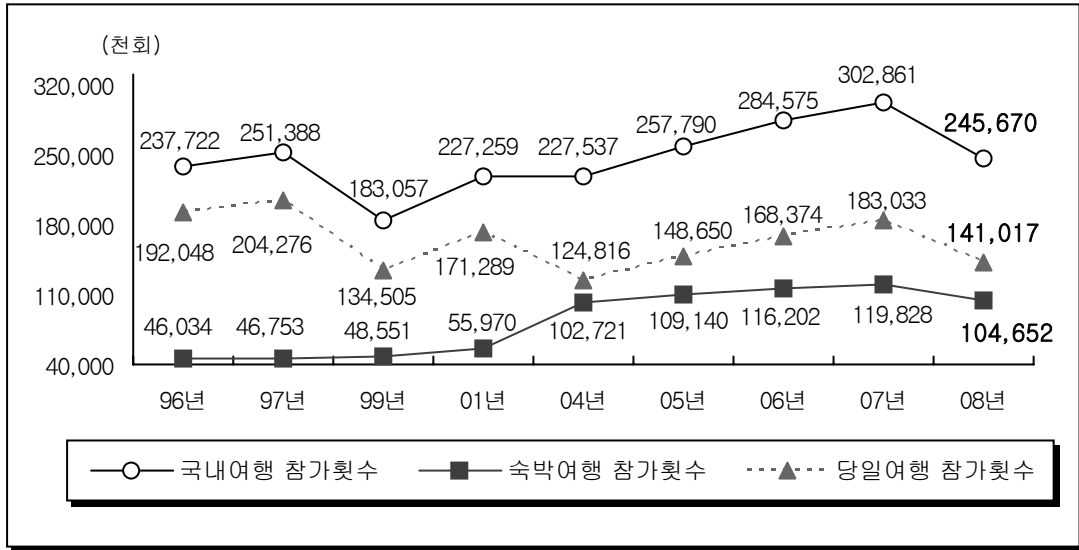

<표 3-7> 연도별 국내여행 참가 횟수 총량(1996~2008)

연도	국내여행	국내여행	
		국내숙박여행	국내당일여행
1996년	237,722,139회	46,033,939회	192,047,840회
1997년	251,388,465회	46,753,220회	204,275,605회
1999년	183,056,836회	48,551,420회	134,505,416회
2001년	227,258,727회	55,969,505회	171,289,223회
2004년	227,537,202회	102,721,224회	124,815,978회
2005년	257,790,190회	109,140,308회	148,649,882회
2006년	284,575,435회	116,201,636회	168,373,799회
2007년	302,860,566회	119,827,541회	183,033,025회
2008년	245,669,452회	104,652,265회	141,017,187회

4) 국내여행 이동 총량(참가 일수) (인, 일)

<표 3-8> 국내여행 이동 총량(참가 일수)(2008)

구분	국내여행		
		국내숙박여행*	국내당일여행
정의	만 15세 이상 국민들이 2008년 1월 1일부터 12월 31일까지 국내숙박 여행과 국내당일여행을 한 총일수	만 15세 이상 국민들이 2008년 1월 1일부터 12월 31일까지 국내숙박 여행을 한 총일수	만 15세 이상 국민들이 2008년 1월 1일부터 12월 31일까지 국내당일 여행을 한 총일수
계산방법	(만 15세 이상 인구수) × (만 15세 이상 국민 1인 연간 평균 국내여행 총 일수)	(만 15세 이상 인구수) × (만 15세 이상 국민 1인 연간 평균 국내숙박여행 일수)	(만 15세 이상 인구수) × (만 15세 이상 국민 1인 연간 평균 국내당일여행 일수)
조사결과	10.07일	6.59일	3.48일
표본오차 (95% 신뢰수준에서 최대허용오차)	±0.16일	±0.12일	±0.09일
이동 총량 및 오차계산결과	(만 15세 이상 인구수 × 만 15세 이상 국민 1인당 국내여행 총일수) ± (만 15세 이상 인구수 × 표본오차) = (40,504,253 × 10.07일) ± (40,504,253 × 0.16일) = 408,026,189일 ± 6,406,588일	(만 15세 이상 인구수 × 만 15세 이상 국민 1인당 국내숙박여행 일수) ± (만 15세 이상 인구수 × 표본오차) = (40,504,253 × 6.59일) ± (40,504,253 × 0.12일) = 267,009,002일 ± 4,707,319일	(만 15세 이상 인구수 × 만 15세 이상 국민 1인당 국내당일여행 일수) ± (만 15세 이상 인구수 × 표본오차) = (40,504,253 × 3.48일) ± (40,504,253 × 0.09일) = 141,017,187일 ± 3,749,583일

* 숙박여행 이동총량은 2006년까지 매월 첫 번째 숙박여행의 일수를 기준으로 산출하였으나, 2007년부터는 매월 다녀온 모든 숙박여행 일수를 기준으로 산출함.

- 월별로 국내여행 이동 총량을 추정한 결과, 여름방학 및 휴가철인 8월이 가장 많았고, 설이 있었던 2월, 추석이 있었던 9월 순이었다.

<그림 3-5> 월별 국내여행 이동 총량(참가 일수)(2008)

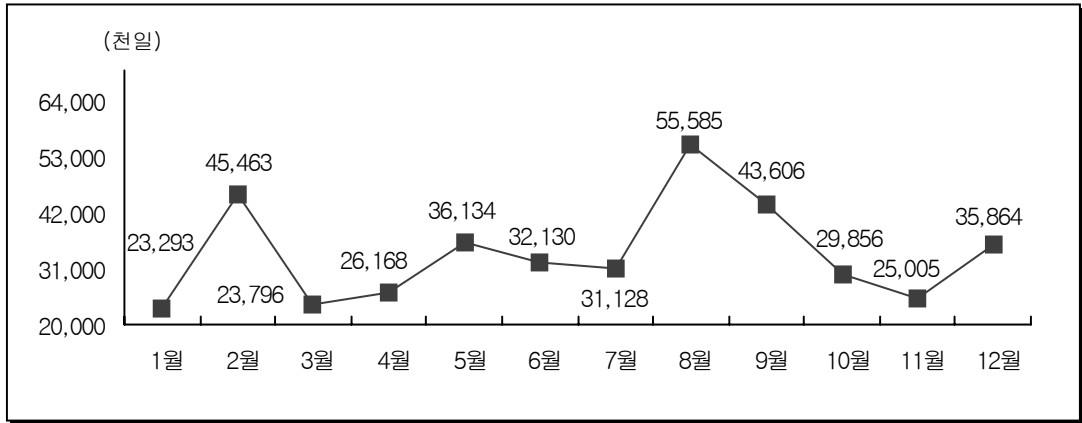

<표 3-9> 월별 국내여행 이동 총량(참가 일수)(2008)

구분	조사결과		국내여행 이동총량		
	여행일수	오 차	총 량	오 차	구성비
전체	10.07일	±0.16일	408,026,189일	±6,406,588일	100.0%
1월	0.58일	±0.04일	23,292,652일	±1,561,570일	5.7%
2월	1.12일	±0.04일	45,462,685일	±1,722,171일	11.1%
3월	0.59일	±0.03일	23,796,055일	±1,382,110일	5.8%
4월	0.65일	±0.03일	26,168,002일	±1,390,581일	6.4%
5월	0.89일	±0.04일	36,134,186일	±1,541,519일	8.9%
6월	0.79일	±0.04일	32,129,937일	±1,583,093일	7.9%
7월	0.77일	±0.04일	31,127,832일	±1,593,561일	7.6%
8월	1.37일	±0.05일	55,584,567일	±2,100,130일	13.6%
9월	1.08일	±0.04일	43,605,849일	±1,677,108일	10.7%
10월	0.74일	±0.03일	29,855,726일	±1,395,813일	7.3%
11월	0.62일	±0.03일	25,004,841일	±1,397,151일	6.1%
12월	0.89일	±0.04일	35,863,857일	±1,723,604일	8.8%

- 국내숙박여행 참가 일수는 1999년 이후 지속적으로 증가하다가 2008년에는 감소하였다. 국내숙박여행과 국내당일여행 참가 일수를 합한 국내여행 이동 총량 또한 1999년 이후 지속적으로 증가하는 추세를 보이다가 2008년 감소하였다.

<그림 3-6> 연도별 국내여행 이동 총량(참가 일수)(1996~2008)

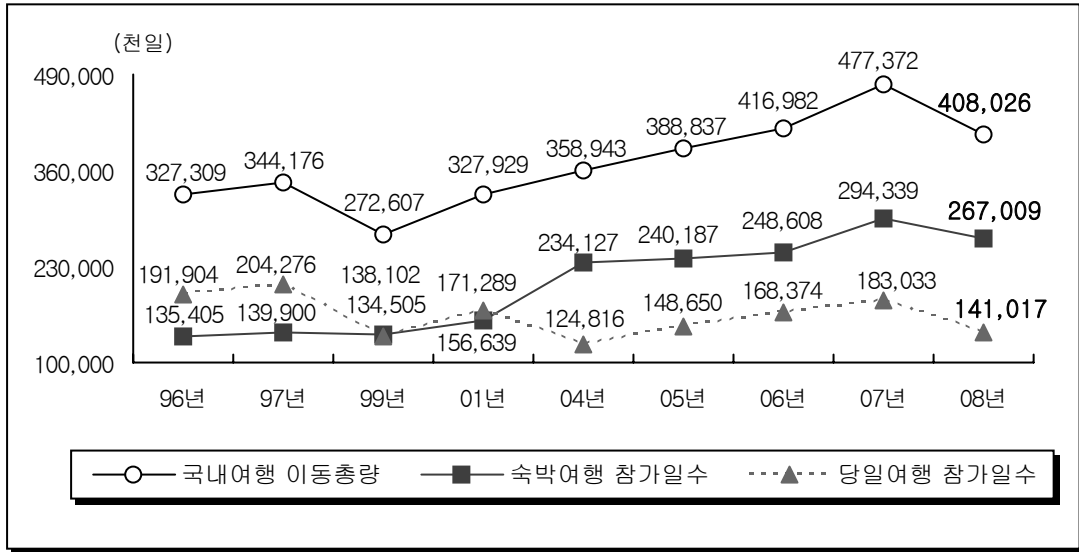

<표 3-10> 연도별 국내여행 이동 총량(참가 일수)(1996~2008)

연도	국내여행		
	국내숙박여행	국내당일여행	국내여행 이동총량
1996년	135,404,517일	191,903,984일	327,308,501일
1997년	139,900,018일	204,275,605일	344,175,624일
1999년	138,101,818일	134,505,416일	272,607,234일
2001년	156,639,486일	171,289,223일	327,928,709일
2004년	234,126,865일	124,815,978일	358,942,843일
2005년	240,186,915일	148,649,882일	388,836,797일
2006년	248,608,262일	168,373,799일	416,982,061일
2007년	294,339,235일	183,033,025일	477,372,260일
2008년	267,009,002일	141,017,187일	408,026,189일

5) 국내여행 총비용(천원)

<표 3-11> 국내여행 비용 총량(2008)

구분	국내여행		
		국내숙박여행	국내당일여행
정의	만 15세 이상 국민들이 2008년 1월 1일부터 12월 31일까지 국내숙박 여행과 국내당일여행 중 지출한 총비용	만 15세 이상 국민들이 2008년 1월 1일부터 12월 31일까지 국내숙박 여행 중 지출한 총비용	만 15세 이상 국민들이 2008년 1월 1일부터 12월 31일까지 국내당일 여행 중 지출한 총비용
계산방법	(만 15세 이상 인구수) × (만 15세 이상 국민 1인 연간 평균 국내여행 총 비용)	(만 15세 이상 인구수) × (만 15세 이상 국민 1인 연간 평균 국내숙박여행 총비용)	(만 15세 이상 인구수) × (만 15세 이상 국민 1인 연간 평균 국내당일여행 총비용)
조사결과	387,886원	269,000원	118,886원
표본오차 (95% 신뢰수준에서 최대허용오차)	±6,721원	±5,523원	±3,107원
총비용 및 오차계산결과	(만 15세 이상 인구수 × 만 15세 이상 국민 1인당 국내여행 총비용) ± (만 15세 이상 인구수 × 표본오차) = (40,504,253 × 387,886원) ± (40,504,253 × 6,721원) = 15,711,047,264천원 ± 272,211,508천원	(만 15세 이상 인구수 × 만 15세 이상 국민 1인당 국내숙박여행 총비용) ± (만 15세 이상 인구수 × 표본오차) = (40,504,253 × 269,000원) ± (40,504,253 × 5,523원) = 10,895,661,647천원 ± 223,696,337천원	(만 15세 이상 인구수 × 만 15세 이상 국민 1인당 국내당일여행 총비용) ± (만 15세 이상 인구수 × 표본오차) = (40,504,253 × 118,886원) ± (40,504,253 × 3,107원) = 4,815,385,617천원 ± 125,840,030천원

- 월별로 국내여행 비용 총량을 추정한 결과, 여름방학과 휴가철인 8월이 가장 많았고, 이어서 설이 있었던 2월과 추석이 있었던 9월 순이었다.

<그림 3-7> 월별 국내여행 비용 총량(2008)

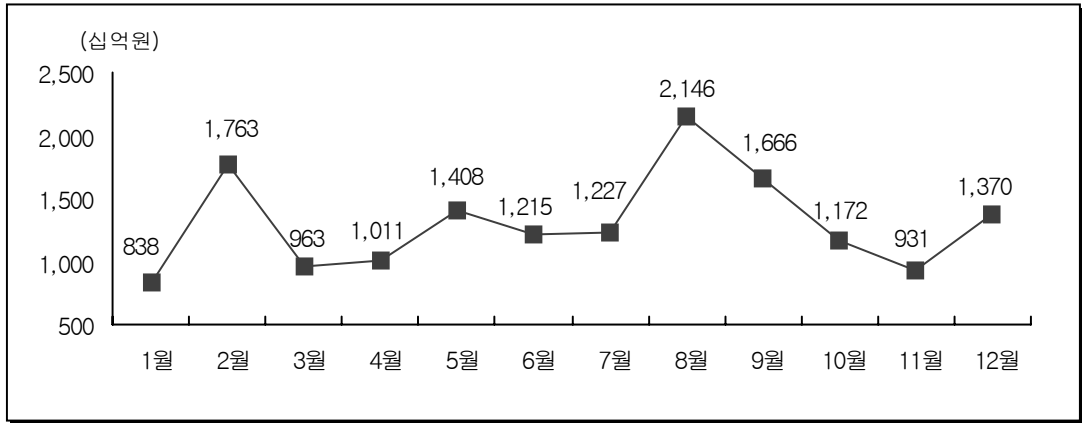

<표 3-12> 월별 국내여행 비용 총량(2008)

구분	조사결과		국내여행 비용		
	비용	오 차	총 량	오 차	구성비
전체	387,886원	±6,721원	15,711,047,264천원	±272,211,508천원	100.0%
1월	20,682원	±1,679원	837,714,317천원	±68,009,995천원	5.3%
2월	43,514원	±2,068원	1,762,512,498천원	±83,750,856천원	11.2%
3월	23,785원	±2,305원	963,392,239천원	±93,365,339천원	6.1%
4월	24,969원	±1,845원	1,011,334,055천원	±74,710,271천원	6.4%
5월	34,754원	±1,972원	1,407,673,311천원	±79,870,042천원	9.0%
6월	30,002원	±1,924원	1,215,195,164천원	±77,927,229천원	7.7%
7월	30,291원	±2,146원	1,226,902,446천원	±86,902,827천원	7.8%
8월	52,993원	±2,444원	2,146,444,709천원	±99,000,518천원	13.7%
9월	41,131원	±2,052원	1,665,999,302천원	±83,122,113천원	10.6%
10월	28,941원	±1,870원	1,172,216,623천원	±75,746,700천원	7.5%
11월	22,997원	±1,528원	931,478,729천원	±61,876,638천원	5.9%
12월	33,828원	±1,807원	1,370,183,871천원	±73,186,811천원	8.7%

- 국내숙박여행에서 지출한 비용은 1999년 이후 지속적으로 증가하는 추세를 보이다가 2007년을 기점으로 감소하였다. 국내숙박여행과 국내당일여행의 지출비용을 합한 국내여행 총비용 역시 가장 낮았던 1999년 이후 지속적으로 증가하는 추세를 보였으나 2007년을 기점으로 감소하는 추세다.

<그림 3-8> 연도별 국내여행 비용 총량(1996~2008)

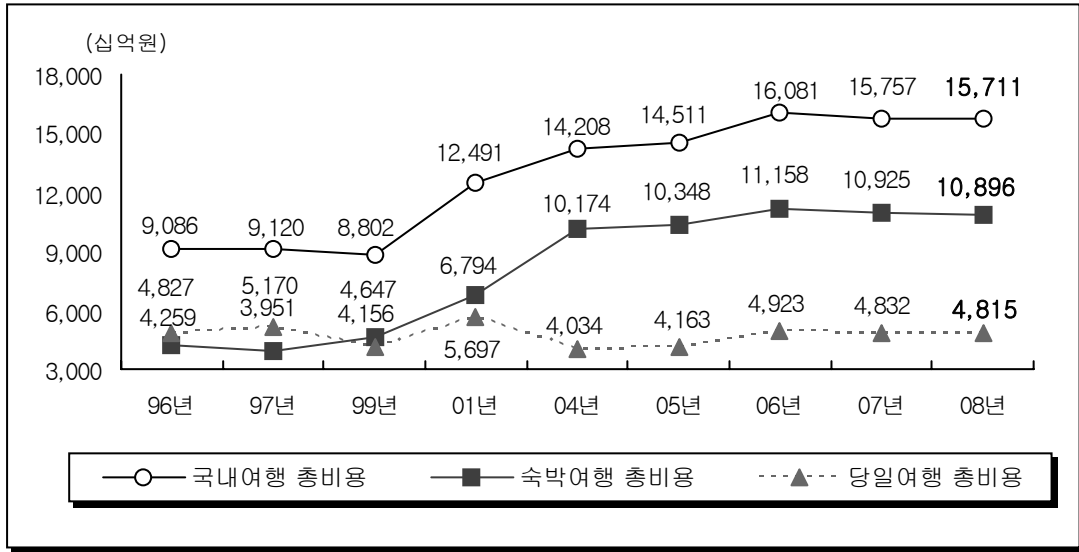

<표 3-13> 연도별 국내여행 비용 총량(1996~2008)

연도	국내여행	국내여행	
		국내숙박여행	국내당일여행
1996년	9,086,308,390천원	4,258,858,656천원	4,827,449,734천원
1997년	9,120,474,204천원	3,950,647,047천원	5,170,186,796천원
1999년	8,802,192,671천원	4,646,910,378천원	4,155,641,933천원
2001년	12,491,341,682천원	6,794,472,495천원	5,696,869,187천원
2004년	14,208,205,876천원	10,173,858,879천원	4,034,346,996천원
2005년	14,511,123,244천원	10,347,792,115천원	4,163,331,129천원
2006년	16,081,318,319천원	11,158,400,436천원	4,922,917,883천원
2007년	15,757,038,024천원	10,925,211,585천원	4,831,826,439천원
2008년	15,711,047,264천원	10,895,661,647천원	4,815,385,617천원

6) 방문지역별 국민여행 총량

(1) 방문지역별 국내여행 참가자 수 총량 (인)

<표 3-14> 방문지역별 국내여행 참가자 수 총량(2008)

구분	국내여행		
		국내숙박여행	국내당일여행
정의	만 15세 이상 국민들 중 2008년 1월 1일부터 12월 31일까지 16개 광역시도 및 북한을 방문한 경험이 있는 인구수	만 15세 이상 국민들 중 2008년 1월 1일부터 12월 31일까지 16개 광역시도 및 북한을 숙박여행으로 방문한 경험이 있는 인구수	만 15세 이상 국민들 중 2008년 1월 1일부터 12월 31일까지 16개 광역시도 및 북한을 당일여행으로 방문한 경험이 있는 인구수
계산방법	(방문지역 기준 월별 국내숙박여행 총 참가자 수) + (방문지역 기준 월별 국내당일여행 총 참가자 수)	① 월별 국내숙박여행 경험률을 기준으로 만 15세 이상 인구 중 월별 국내숙박여행 경험자 인구수 산출 ② 월별 국내숙박여행 방문지 비율을 기준으로 월별 국내숙박여행 경험자 중 방문지역별 국내숙박여행 경험자 인구수 산출	① 월별 국내당일여행 경험률을 기준으로 만 15세 이상 인구 중 월별 국내당일여행 경험자 인구수 산출 ② 월별 국내당일여행 방문지 비율을 기준으로 월별 국내당일여행 경험자 중 방문지역별 국내숙박여행 경험자 인구수 산출

- 방문지역별 국내여행 참가자 수는 경기도가 가장 많았고, 강원, 서울, 경남, 충남의 순이었다. 방문지역별 국내숙박여행 참가 일수는 강원이 가장 많았고, 이어서 경기, 경남, 충남의 순이었다. 국내당일여행 참가 일수는 경기도가 가장 많았고, 이어서 서울, 경남, 충남의 순이었다.

<그림 3-9> 방문지역별 국내여행 참가자 수 총량 : 전체(2008)

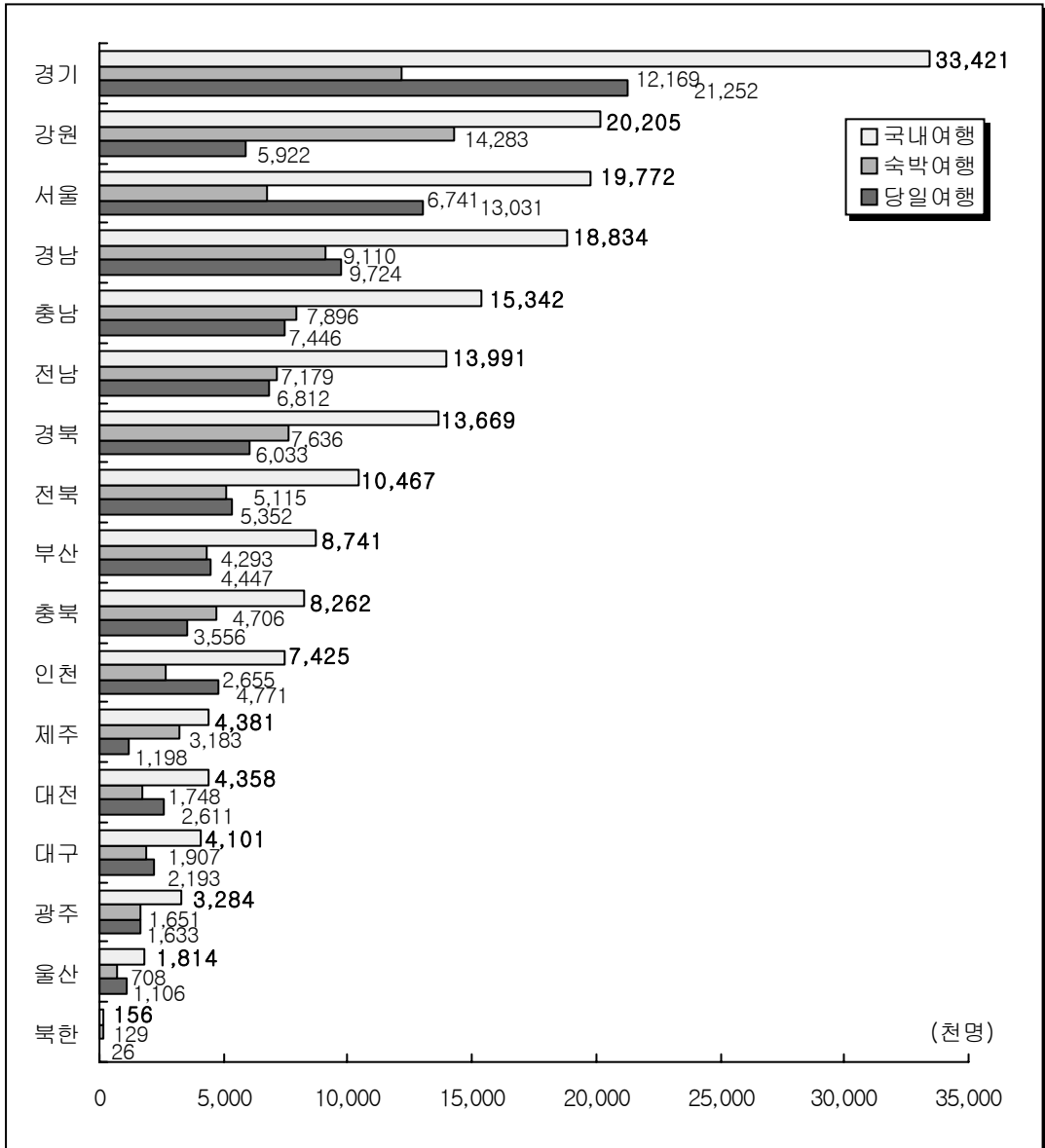

<표 3-15> 방문지역별 국내여행 참가자 수 총량 : 전체(2008)

구분	국내여행		
		국내숙박여행	국내당일여행
서울	19,772,284명	6,741,244명	13,031,039명
부산	8,740,555명	4,293,218명	4,447,337명
대구	4,100,875명	1,907,478명	2,193,397명
인천	7,425,487명	2,654,736명	4,770,751명
광주	3,283,844명	1,650,508명	1,633,335명
대전	4,358,379명	1,747,706명	2,610,672명
울산	1,814,081명	708,398명	1,105,684명
경기	33,420,789명	12,168,843명	21,251,946명
강원	20,205,442명	14,283,096명	5,922,345명
충북	8,261,611명	4,705,928명	3,555,682명
충남	15,342,004명	7,895,961명	7,446,043명
전북	10,467,267명	5,115,467명	5,351,800명
전남	13,991,112명	7,178,953명	6,812,159명
경북	13,669,443명	7,636,160명	6,033,283명
경남	18,833,967명	9,110,397명	9,723,570명
제주	4,380,538명	3,183,002명	1,197,535명
북한	155,591명	129,398명	26,193명

(2) 방문지역별 국내여행 참가 횟수 총량 (인, 회)

<표 3-16> 방문지역별 국내여행 참가 횟수 총량(2008)

구분	국내여행		
		국내숙박여행	국내당일여행
정의	만 15세 이상 국민들이 2008년 1월 1일부터 12월 31일까지 16개 광역시 도 및 북한을 국내숙박여행 과 국내당일여행으로 방문한 총횟수	만 15세 이상 국민들이 2008년 1월 1일부터 12월 31일까지 16개 광역시 도 및 북한을 국내숙박여행 으로 방문한 총횟수	만 15세 이상 국민들이 2008년 1월 1일부터 12월 31일까지 16개 광역시 도 및 북한을 국내당일여행 으로 방문한 총횟수
계산방법	(만 15세 이상 인구수) × (만 15세 이상 국민 1인당 방문지역별 국내여행 총 참 가 횟수)	(만 15세 이상 인구수) × (만 15세 이상 국민 1인당 방문지역별 국내숙박여행 참 가 횟수)	(만 15세 이상 인구수) × (만 15세 이상 국민 1인당 방문지역별 국내당일여행 참 가 횟수)

- 방문지역별 국내여행 참가 횟수는 경기도가 가장 많았고, 서울, 강원, 경남, 충남의 순이었다. 방문지역별 국내숙박여행 참가 일수는 강원이 가장 많았고, 이어서 경기, 경남, 충남의 순이었다. 국내당일여행 참가 일수는 경기도가 가장 많았고, 이어서 서울, 경남, 충남의 순이었다.

<그림 3-10> 방문지역별 국내여행 참가 횟수 총량 : 전체(2008)

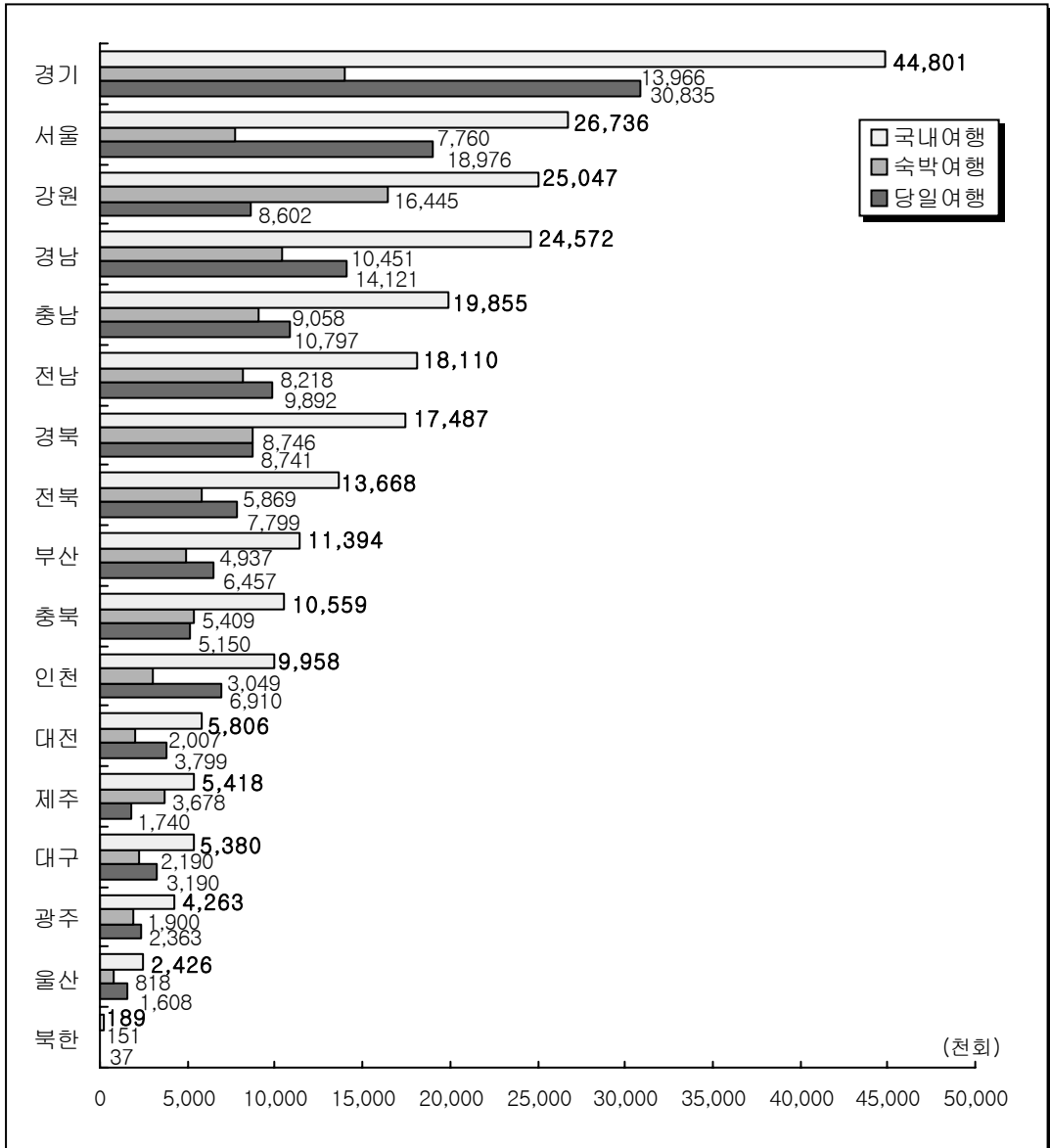

<표 3-17> 방문지역별 국내여행 참가 횟수 총량 : 전체(2008)

구분	국내여행		
	국내여행	국내숙박여행	국내당일여행
서울	26,736,116회	7,760,188회	18,975,928회
부산	11,393,589회	4,936,763회	6,456,825회
대구	5,379,569회	2,189,579회	3,189,990회
인천	9,958,176회	3,048,505회	6,909,671회
광주	4,263,151회	1,900,128회	2,363,023회
대전	5,806,004회	2,006,694회	3,799,310회
울산	2,425,883회	817,856회	1,608,026회
경기	44,800,849회	13,966,322회	30,834,527회
강원	25,047,495회	16,445,393회	8,602,102회
충북	10,558,870회	5,409,159회	5,149,711회
충남	19,855,447회	9,058,131회	10,797,315회
전북	13,668,324회	5,869,124회	7,799,201회
전남	18,110,431회	8,218,231회	9,892,200회
경북	17,486,600회	8,745,549회	8,741,050회
경남	24,571,966회	10,451,175회	14,120,791회
제주	5,418,436회	3,678,394회	1,740,042회
북한	188,548회	151,074회	37,473회

(3) 방문지역별 국내여행 이동 총량(참가 일수) (인, 일)

<표 3-18> 방문지역별 국내여행 이동 총량(참가 일수)(2008)

구분	국내여행		
		국내숙박여행	국내당일여행
정의	만 15세 이상 국민들이 2008년 1월 1일부터 12월 31일까지 방문지역에 서 국내숙박여행과 국내당일 여행을 한 총일수	만 15세 이상 국민들이 2008년 1월 1일부터 12월 31일까지 방문지역에 서 국내숙박여행을 한 총일수	만 15세 이상 국민들이 2008년 1월 1일부터 12월 31일까지 방문지역에 서 국내당일여행을 한 총일수
계산방법	(만 15세 이상 인구수) × (만 15세 이상 국민 1인당 방문지역별 국내여행 총 일수)	(만 15세 이상 인구수) × (만 15세 이상 국민 1인당 방문지역별 국내숙박여행 일수)	(만 15세 이상 인구수) × (만 15세 이상 국민 1인당 방문지역별 국내당일여행 일수)

- 방문지역별 국내여행 참가 일수는 경기도가 가장 많았고, 강원, 서울, 경남, 충남의 순이었다. 방문지역별 국내숙박여행 참가 일수는 강원이 가장 많았고, 이어서 경기, 경남, 충남의 순이었다. 국내당일여행 참가 일수는 경기도가 가장 많았고, 이어서 서울, 경남, 충남의 순이었다.

<그림 3-11> 방문지역별 국내여행 이동 총량(참가 일수) : 전체(2008)

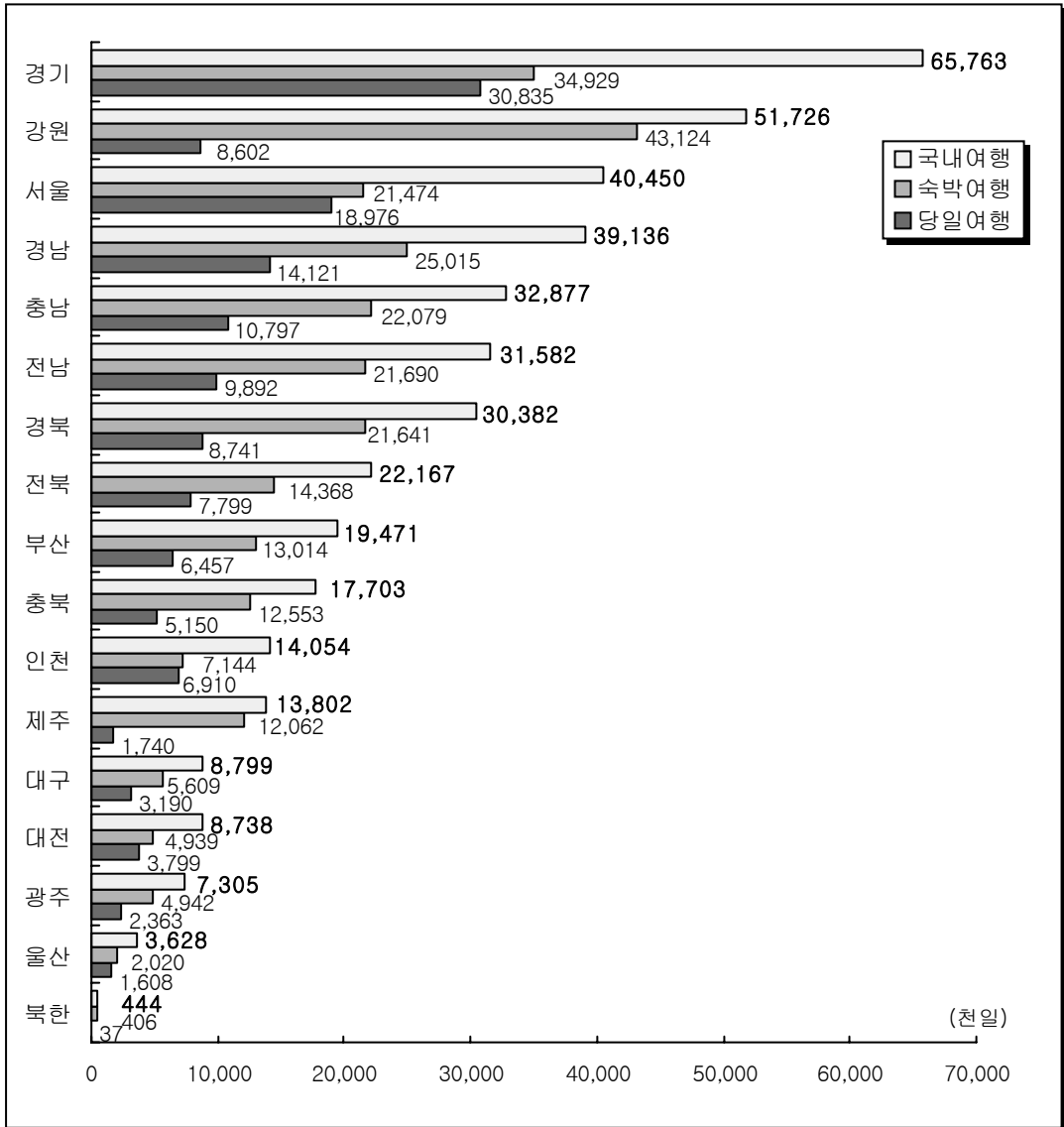

<표 3-19> 방문지역별 국내여행 이동 총량(참가 일수) : 전체(2008)

구분	국내여행		
	국내여행	국내숙박여행	국내당일여행
서울	40,449,859일	21,473,931일	18,975,928일
부산	19,470,694일	13,013,868일	6,456,825일
대구	8,798,985일	5,608,995일	3,189,990일
인천	14,053,803일	7,144,133일	6,909,671일
광주	7,304,618일	4,941,595일	2,363,023일
대전	8,737,931일	4,938,621일	3,799,310일
울산	3,628,405일	2,020,379일	1,608,026일
경기	65,763,425일	34,928,898일	30,834,527일
강원	51,726,465일	43,124,363일	8,602,102일
충북	17,702,670일	12,552,959일	5,149,711일
충남	32,876,528일	22,079,213일	10,797,315일
전북	22,167,300일	14,368,100일	7,799,201일
전남	31,582,380일	21,690,179일	9,892,200일
경북	30,381,751일	21,640,701일	8,741,050일
경남	39,135,817일	25,015,026일	14,120,791일
제주	13,801,638일	12,061,596일	1,740,042일
북한	443,920일	406,446일	37,473일

(4) 방문지역별 국내여행 비용 총량(천원)

<표 3-20> 방문지역별 국내여행 비용 총량(2008)

구분	국내여행	국내숙박여행	국내당일여행
		정의	만 15세 이상 국민들이 2008년 1월 1일부터 12월 31일까지 방문지역에서 국내숙박여행과 국내당일여행 중 지출한 총비용
계산방법	(방문지역 기준 월별 국내 숙박여행 총비용) + (방문지역 기준 월별 국내 당일여행 총비용)	① 월별 국내숙박여행 경험률을 기준으로 만 15세 이상 인구 중 월별 국내숙박여행 경험자 인구수 산출 ② 월별 국내숙박여행 방문지 비율을 기준으로 월별 국내숙박여행 경험자 중 방문지역별 국내숙박여행 경험자 인구수 산출 ③ 방문지역 기준 월별 국내숙박여행 1회 평균 여행비용 산출 ④ (만 15세 이상 국민 중 방문지역 기준 월별 국내숙박여행 경험자 인구수) × (방문지역 기준 월별 1회 평균 국내숙박여행 비용)	① 월별 국내당일여행 경험률을 기준으로 만 15세 이상 인구 중 월별 국내당일여행 경험자 인구수 산출 ② 월별 국내당일여행 방문지 비율을 기준으로 월별 국내당일여행 경험자 중 방문지역별 국내당일여행 경험자 인구수 산출 ③ 방문지역 기준 월별 국내당일여행 1회 평균 여행비용 산출 ④ (만 15세 이상 국민 중 방문지역 기준 월별 국내당일여행 경험자 인구수) × (방문지역 기준 월별 1회 평균 국내당일여행 비용)

- 방문지역별 국내여행 중 지출한 비용은 강원이 가장 많았고, 경기, 서울, 경남, 제주의 순이었다. 방문지역별 국내숙박여행 중 지출한 비용은 강원이 가장 많았고, 이어서 제주, 경기, 경남의 순이었고, 국내당일여행 중 지출한 비용은 경기가 가장 많았고, 이어서 서울, 경남, 충남의 순이었다.

<그림 3-12> 방문지역별 국내여행 비용 총량 : 전체(2008)

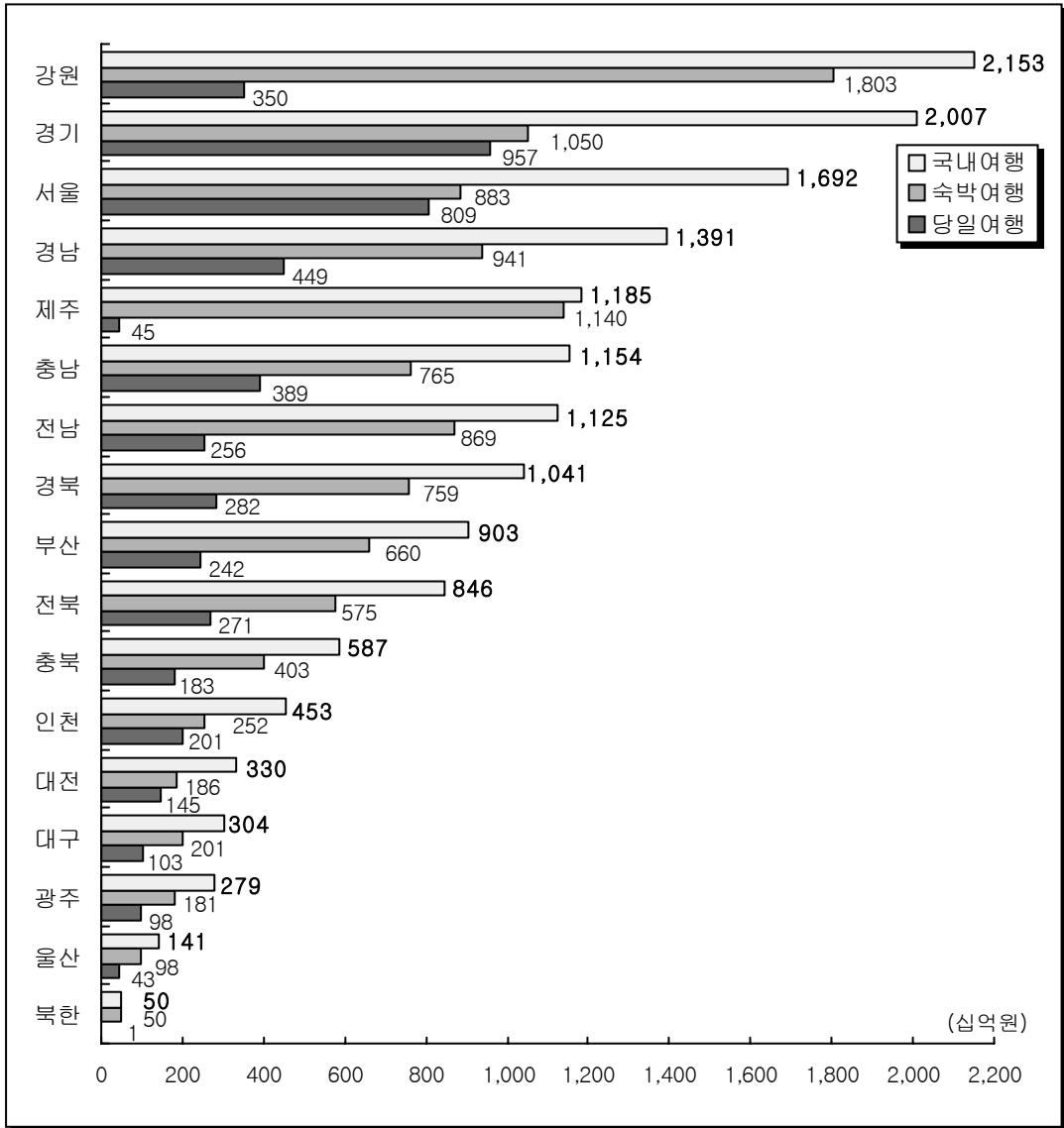

<표 3-21> 방문지역별 국내여행 비용 총량 : 전체(2008)

구분	국내여행		
		국내숙박여행	국내당일여행
서울	1,691,996,383천원	882,708,253천원	809,288,131천원
부산	902,747,095천원	660,335,343천원	242,411,752천원
대구	304,498,423천원	201,015,109천원	103,483,314천원
인천	452,892,454천원	252,169,963천원	200,722,491천원
광주	279,129,785천원	181,443,790천원	97,685,995천원
대전	330,455,779천원	185,862,221천원	144,593,557천원
울산	140,715,771천원	97,699,775천원	43,015,996천원
경기	2,006,842,306천원	1,049,704,393천원	957,137,913천원
강원	2,153,340,800천원	1,803,409,822천원	349,930,978천원
충북	586,560,758천원	403,303,996천원	183,256,762천원
충남	1,154,443,862천원	765,164,807천원	389,279,055천원
전북	846,091,644천원	575,462,477천원	270,629,167천원
전남	1,125,272,450천원	869,377,410천원	255,895,040천원
경북	1,040,619,526천원	758,990,537천원	281,628,989천원
경남	1,390,673,577천원	941,398,942천원	449,274,635천원
제주	1,184,674,364천원	1,140,030,734천원	44,643,630천원
북한	50,353,565천원	49,516,867천원	836,698천원

조사 결과 분석

1. 여행 경험률
2. 여행 참가 횟수
3. 여행 시기
4. 여행 일수(시간)
5. 여행 방문지
6. 여행 목적
7. 여행 방문지 활동
8. 여행 동반자 수
9. 여행 동반자 유형
10. 여행 교통수단 및 이용 숙박 시설
11. 여행비용
12. 기억에 남는 방문지 및 재방문 의사
13. 국내여행 만족도
14. 패키지 국내여행상품 이용 경험
15. 해외여행 실태
16. 여행관련 라이프 스타일

제 4 장 조사 결과 분석

1. 여행 경험률

◎ 2008년 1년 동안 만 15세 이상 국민의 국내여행 총경험률은 92.3%로 2007년 대비 증가하였으며, 국내숙박여행 총경험률은 77.4%, 국내당일여행 총경험률은 75.2%로 2007년 대비 감소하였다.

- ▶ 국내여행 경험률이 높은 계층은 30대 및 40대, 월 가구소득 300만원 이상의 소득층이었다.
- ▶ 숙박여행 경험률은 여름방학 및 휴가철인 8월과 설, 추석이 있었던 2월 및 9월이 높았다.

1) 국내여행 경험률

- 만 15세 이상 국민의 92.3%가 2008년 1년 동안 1회 이상의 국내숙박여행 또는 국내 당일여행을 다녀왔다. 2007년(91.1%)과 비교했을 때 증가(+1.2%p)하였다.
- 2008년 만 15세 이상 국민의 국내숙박여행 경험률은 77.4%로 2007년(78.1%)과 비교했을 때 감소(-0.7%p)하였고, 국내당일여행 경험률도 75.2%로 2007년(76.2%)과 비교했을 때 감소(-1.0%p)하였다.

<그림 4-1> 국내여행 경험률(1993~2008)

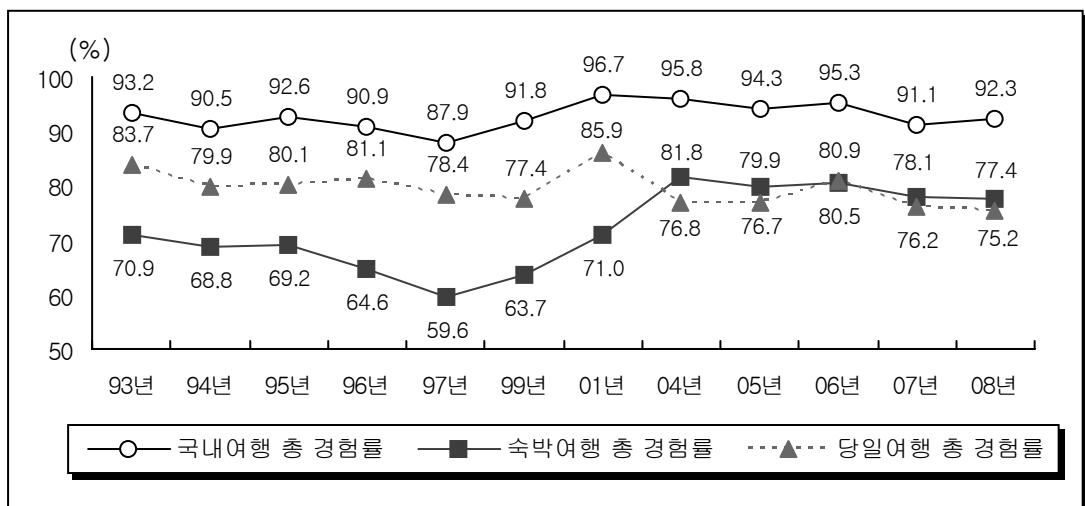

2) 응답자 특성별 국내여행 경험률

- 국내여행 경험률은 30대(94.9%) 및 40대(94.9%), 대학교 재/졸(95.8%), 전문/기술/관리직(94.8%) 및 사무직(96.4%) 종사자, 월 가구소득 300~399만원(95.5%) 및 400만원 이상(95.2%)의 소득층에서 상대적으로 높았다.

<표 4-1> 응답자 특성별 국내여행 경험률(2008)

(단위 : %)

구 분		총경험률	숙박여행	
			숙박여행	당일여행
전 체		92.3	77.4	75.2
성별	남성	93.3	78.6	73.9
	여성	91.4	76.3	76.6
연령별	15-19세	93.8	83.4	68.3
	20대	94.4	85.6	73.8
	30대	94.9	82.6	77.3
	40대	94.9	82.1	79.4
	50대	93.4	75.2	79.6
	60대 이상	81.7	55.2	68.1
교육수준별	초등학교졸이하	77.4	51.4	62.8
	중학교(재/졸)	88.6	64.7	73.4
	고등학교(재/졸)	93.8	80.1	75.1
	대학교(재/졸)	95.8	85.0	78.9
	대학원(재/졸)	91.5	83.5	83.5
	모름/무응답	0.0	0.0	80.9
직업별	전문/기술/관리직	94.8	85.2	82.3
	사무직	96.4	87.3	82.7
	서비스직	91.9	76.3	75.3
	판매직	94.3	82.4	78.0
	농/임/어업	92.0	60.1	81.5
	기능/노무/생산직	92.0	70.7	71.4
	가정주부	89.6	72.0	73.4
	학생	94.0	84.4	67.1
	은퇴/무직	81.7	55.6	67.2
	기타	87.9	68.3	70.7
	가구소득별	100만원미만	79.5	51.5
100-199만원		90.0	71.7	71.0
200-299만원		92.3	76.9	74.0
300-399만원		95.5	81.8	79.9
400만원이상		95.2	86.2	78.8
모름/무응답		83.7	68.2	72.1

* 주 : 응답자 기준(n=12,758)

3) 거주지역별 국내여행 경험률

- 국내여행 경험률은 경남(96.5%), 울산(95.4%) 및 충남(95.4%), 경기(95.2%) 거주자에서 상대적으로 높은 반면, 제주(84.9%) 거주자는 상대적으로 낮았다.
- 국내숙박여행 경험률은 경기(84.2%), 충북(84.0%), 울산(83.6%) 거주자에서 상대적으로 높은 반면, 제주(56.3%), 전북(65.6%) 거주자는 상대적으로 낮았다.
- 국내당일여행 경험률은 충남(82.8%), 울산(80.8%), 경기(80.2%) 거주자에서 상대적으로 높은 반면, 대전(62.9%), 인천(68.9%), 제주(68.9%), 강원(69.0%) 거주자는 상대적으로 낮았다.

<표 4-2> 거주지역별 국내여행 경험률(2008)

(단위 : %)

구 분		총경험률		
		숙박여행	당일여행	
전 체		92.3	77.4	75.2
거주지역별				
	서울	88.9	76.4	70.8
	부산	93.8	72.4	78.2
	대구	90.8	77.6	74.0
	인천	91.8	76.9	68.9
	광주	91.9	79.5	77.7
	대전	89.7	77.6	62.9
	울산	95.4	83.6	80.8
	경기	95.2	84.2	80.2
	강원	91.4	80.3	69.0
	충북	94.6	84.0	78.3
	충남	95.4	80.3	82.8
	전북	86.9	65.6	74.8
	전남	90.8	71.0	71.1
	경북	92.4	73.4	76.4
	경남	96.5	73.2	78.7
	제주	84.9	56.3	68.9
거주지역규모별				
	대도시	90.7	76.5	72.5
	중소도시	94.1	79.5	77.4
	읍/면	91.9	72.1	78.8

* 주 : 응답자 기준(n=12,758)

4) 월별 국내여행 경험률

- 국내여행 경험률은 여름방학 및 휴가철인 8월(46.2%)이 가장 높았고, 이어서 3일 연휴의 추석이 있었던 9월(42.2%), 5일 연휴의 설이 있었던 2월(40.9%)의 순이었다.
- 국내숙박여행 경험률은 방학 및 휴가철인 8월(32.9%)이 가장 높았고, 이어서 설이 있었던 2월(30.3%)의 순이었다.
- 국내당일여행 경험률은 연휴/공휴일이 많고, 가족 단위 행사가 많은 5월(27.5%)이 가장 높았고, 이어서 가을 행락철인 10월(25.6%)의 순이었다.

<표 4-3> 월별 국내여행 경험률(2008)

(단위 : %)

월	총경험률		
	숙박여행	당일여행	
1월	22.0	12.0	12.7
2월	40.9	30.3	15.0
3월	25.7	11.9	16.3
4월	30.2	12.7	20.9
5월	40.3	18.2	27.5
6월	35.8	15.5	24.5
7월	29.9	17.2	16.4
8월	46.2	32.9	20.8
9월	42.2	28.7	18.4
10월	35.7	13.9	25.6
11월	28.4	12.2	19.1
12월	37.1	19.4	22.5

* 주 : 응답자 기준(n=12,758)

5) 국내숙박여행을 가지 않은 이유

- 국내숙박여행을 가지 않은 이유로는 '여가시간 부족'(65.2%)이 가장 많았고, 이어서 '여행비용 부족'(9.5%), '건강상의 이유'(6.8%), '가고 싶은 곳이 없어서'(6.0%), '집 밖 숙박이 부담스러워서'(3.1%) 등의 순이었다.

<그림 4-2> 국내숙박여행을 가지 않은 이유(2006~2008)

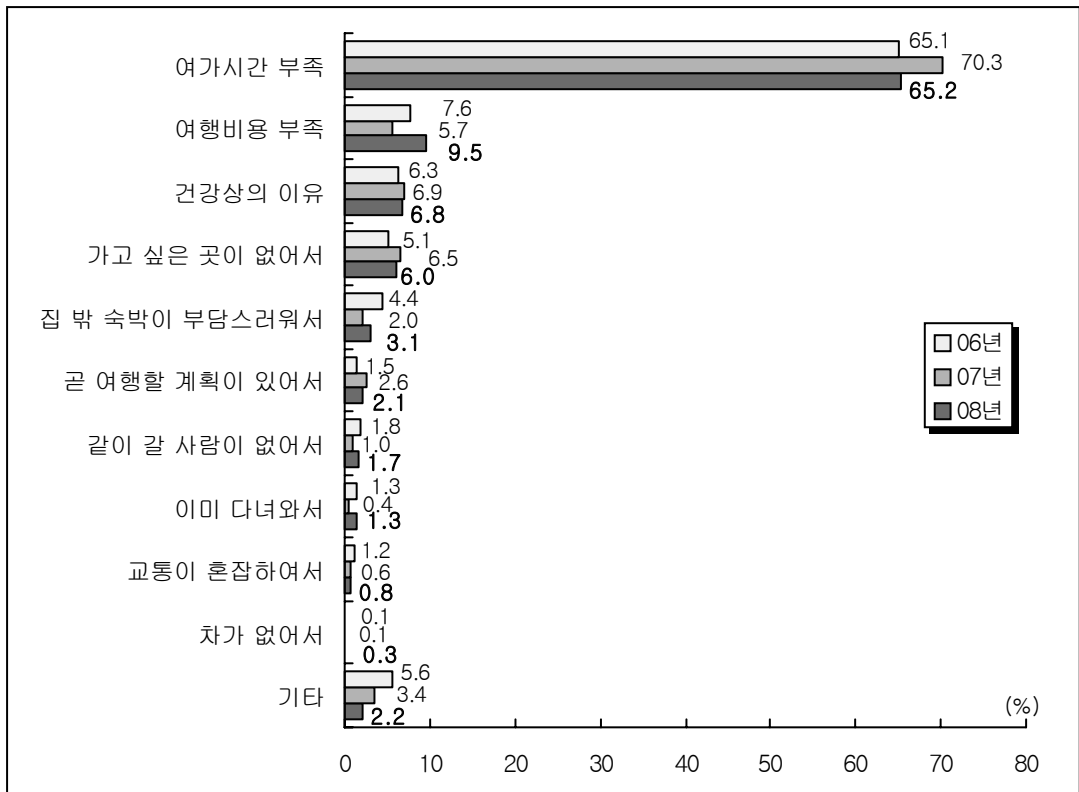

- '여가시간 부족'은 10대(84.2%), 고등학교 재/졸(73.6%), 학생(80.8%), 월 가구소득 300~399만원(74.9%)에서 상대적으로 높았다.
- '여행비용 부족'은 60대 이상(14.6%), 은퇴/무직(19.2%)에서, '건강상의 이유'는 60대 이상(20.4%), 은퇴/무직(26.5%) 및 가정주부(17.7%)에서 상대적으로 높았다.

<표 4-4> 응답자 특성별 국내숙박여행을 가지 않은 이유 : 상위 6위(2008)

(단위 : %)

구 분	여가시간 부족	여행비용 부족	건강상의 이유	가고 싶은 곳이 없어서	집 밖 숙박에 대한 부담	곧 여행할 계획이 있어서
전 체	65.2	9.5	6.8	6.0	3.1	2.1
성별						
남성	69.2	9.1	4.3	6.1	2.2	1.9
여성	61.4	9.8	9.2	5.9	3.9	2.3
연령별						
15-19세	84.2	2.7	0.3	4.1	1.1	0.2
20대	71.3	6.1	1.0	6.1	3.0	4.3
30대	76.4	5.7	1.5	3.9	2.9	0.9
40대	74.1	10.7	2.2	2.9	3.0	2.2
50대	69.9	9.7	3.8	5.1	2.5	2.5
60대 이상	40.5	14.6	20.4	10.4	4.1	1.9
교육수준별						
초등 학교졸이하	39.4	16.7	22.3	9.9	3.4	1.1
중학교(재/졸)	62.7	12.4	7.9	6.7	2.7	1.1
고등학교(재/졸)	73.6	7.5	3.3	4.3	2.5	2.0
대학교(재/졸)	71.6	6.2	1.5	5.3	3.6	3.2
대학원(재/졸)	68.3	2.4	3.4	3.9	8.1	7.6
모름/무응답	76.2	0.0	0.0	23.8	0.0	0.0
직업별						
전문/기술/관리직	71.2	7.1	0.3	3.0	4.3	2.5
사무직	74.8	6.8	1.1	5.2	2.1	1.7
서비스직	78.1	7.2	1.0	4.2	1.8	2.4
판매직	79.3	8.0	2.8	1.9	1.4	2.2
농/임/어업	54.9	10.7	10.1	12.6	3.8	1.5
기능/노무/생산직	71.3	12.4	2.9	5.1	2.6	1.4
가정주부	42.5	11.3	17.7	7.9	6.4	2.4
학생	80.8	3.3	0.3	4.7	1.2	2.1
은퇴/무직	26.9	19.2	26.5	13.5	4.9	1.7
기타	52.8	15.3	0.0	6.8	5.2	6.5
가구소득별						
100만원미만	35.2	20.4	22.8	9.8	3.2	2.4
100-199만원	59.9	13.6	9.0	7.7	2.8	1.8
200-299만원	72.2	8.2	3.5	4.8	3.0	0.9
300-399만원	74.9	5.8	2.7	4.9	1.9	2.2
400만원이상	70.9	3.4	2.1	4.7	4.9	4.0
모름/무응답	88.8	3.1	0.0	1.7	1.9	0.0

* 주 : 응답자 기준(n=4,769)

6) 국내당일여행을 가지 않은 이유

- 국내당일여행을 가지 않은 이유로는 '여가시간 부족'(70.9%)이 가장 높았고, 이어서 '가고 싶은 곳이 없어서'(7.1%), '여행비용 부족'(6.6%), '건강상의 이유'(5.5%) 등의 순이었다.

<그림 4-3> 국내당일여행을 가지 않은 이유(2006~2008)

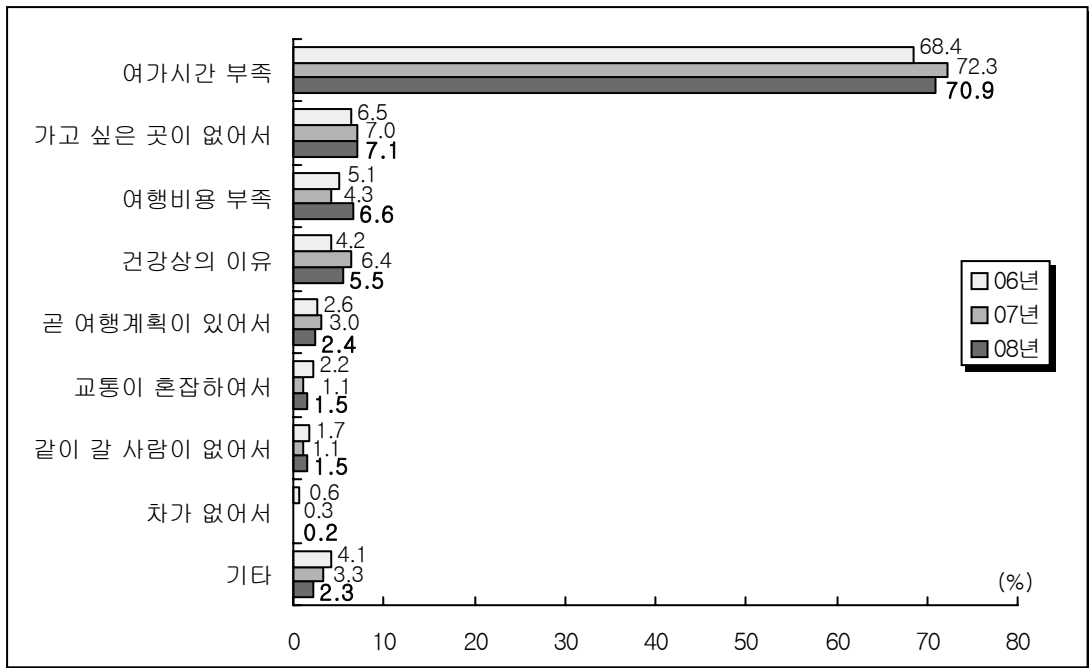

- '여가시간 부족'은 10대(87.4%), 학생(84.3%), 서비스직(82.9%) 및 판매직(82.1%)에서 상대적으로 높았다.
- '가고 싶은 곳이 없어서'는 60대 이상(12.2%), 은퇴/무직(15.1%) 및 농/임/어업 종사자(14.2%)에서, '여행비용 부족'은 60대 이상(12.3%), 은퇴/무직(15.8%)에서 상대적으로 높았다.

<표 4-5> 응답자 특성별 국내당일여행을 가지 않은 이유: 상위 6위(2008)

(단위 : %)

구 분	여가시간 부족	가고 싶은 곳이 없어서	여행비용 부족	건강상의 이유	곧 여행할 계획이 있어서	교통이 혼잡 하여서
전 체	70.9	7.1	6.6	5.5	2.4	1.5
성별						
남성	74.7	6.9	6.3	3.1	2.1	1.3
여성	66.9	7.2	6.9	8.0	2.8	1.7
연령별						
15-19세	87.4	4.4	3.0	0.3	1.0	0.0
20대	74.6	8.6	5.9	0.4	3.9	0.8
30대	75.7	5.3	3.9	1.4	2.4	3.0
40대	80.0	4.7	5.7	1.3	2.3	1.1
50대	73.6	5.8	7.8	4.0	2.2	1.3
60대이상	41.8	12.2	12.3	23.0	2.2	2.1
교육수준별						
초등학교졸이하	39.3	11.7	13.1	26.3	1.7	1.6
중학교(재/졸)	72.6	6.5	8.0	6.5	1.1	0.9
고등학교(재/졸)	76.8	5.6	5.9	2.0	2.6	0.9
대학교(재/졸)	76.2	7.0	4.3	0.8	2.9	2.5
대학원(재/졸)	73.3	10.4	4.6	1.6	3.3	0.6
모름/무응답	24.6	0.0	12.7	39.1	0.0	0.0
직업별						
전문/기술/관리직	77.8	4.5	3.7	0.9	1.2	2.0
사무직	74.9	8.6	4.3	0.5	3.8	1.8
서비스직	82.9	5.0	4.7	0.6	1.3	1.1
판매직	82.1	4.3	4.5	1.7	1.8	0.9
농/임/어업	58.6	14.2	5.5	15.4	0.7	1.5
기능/노무/생산직	73.7	6.2	9.2	2.8	3.2	0.7
가정주부	47.3	10.8	9.9	16.6	3.9	2.9
학생	84.3	4.6	4.1	0.2	2.2	0.0
은퇴/무직	27.3	15.1	15.8	26.1	2.5	4.3
기타	52.8	0.8	15.8	3.3	2.9	5.6
가구소득별						
100만원미만	40.2	13.0	14.8	22.7	0.9	1.9
100-199만원	64.5	8.1	10.9	8.7	2.0	1.0
200-299만원	75.6	6.2	6.2	3.4	1.5	1.0
300-399만원	78.7	5.4	4.5	1.9	2.7	1.4
400만원이상	76.7	6.1	2.3	1.0	4.5	2.5
모름/무응답	77.9	6.6	7.1	0.0	0.0	0.0

* 주 : 응답자 기준(n=5,452)

2. 여행 참가 횟수

◎ 2008년 1년 동안 만 15세 이상 국민의 1인 평균 국내여행 참가 횟수는 6.07회, 국내숙박여행 참가 횟수는 2.58회, 국내당일여행 참가 횟수는 3.48회로 2007년 대비 국내여행, 숙박여행 및 당일여행 모두 감소하였다.

▶ 국내여행 참가횟수는 교육수준 및 가구소득이 높을수록 많은 가운데, 숙박여행 참가횟수는 30대, 당일여행 참가횟수는 50대 연령층에서 많았다.

▶ 숙박여행 참가횟수는 여름방학 및 휴가철인 8월과 설, 추석이 있었던 2월 및 9월이 많았다.

1) 국내여행 참가 횟수

(1) 국내여행 참가 횟수

○ 2008년 1년 동안 국내여행을 한 번도 다녀온 적이 없는 사람들을 포함한 만 15세 이상 국민의 1인 평균 연간 국내여행 참가 횟수는 숙박여행과 당일여행을 포함하여 모두 6.07회로 2007년(7.57회) 대비 감소(-1.50회)하였다. 이러한 국내여행 참가 횟수 감소는 경기 침체 및 물가 상승으로 인한 경제적인 부담, 2007년 대비 짧은 연휴/공휴일로 인한 여가시간 부족 등에서 영향을 받은 것으로 분석된다.

○ 숙박여행 횟수는 2.58회, 당일여행 횟수는 3.48회로, 2007년 대비 모두 감소하였다.

<그림 4-4> 1인 평균 국내여행 참가 횟수(2006~2008)

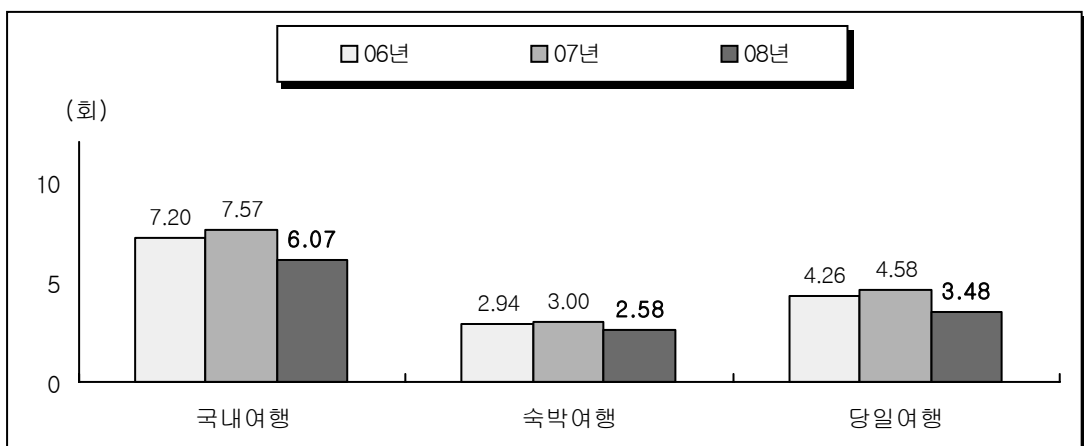

- 참가 횟수를 빈도별로 살펴보면, 1회가 10.2%, 2회가 15.6%, 3회가 13.2%, 4회가 10.1%, 5회가 7.5%로 1회부터 5회까지 각각 10% 내외의 수준을 보였다.
- 전체 응답자의 56.6%는 국내여행을 1~5회 경험하였으며, 14.3%는 국내여행을 11회 이상 경험하였다.

<그림 4-5> 국내여행 참가 횟수(2006~2008)

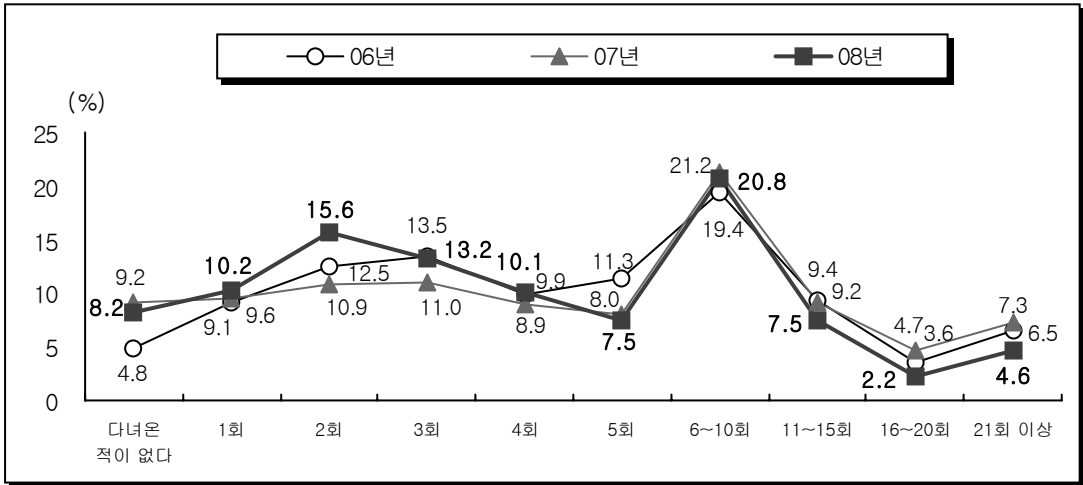

(2) 국내숙박여행 참가 횟수

- 2008년 국내숙박여행을 한 번도 다녀온 적이 없는 사람들을 포함한 만 15세 이상 국민의 1인 평균 연간 국내숙박여행 횟수는 2.58회로 2007년(3.00회) 대비 감소하였다.
- 국내숙박여행 참가 횟수를 살펴보면, 만 15세 이상 국민의 40.8%가 숙박여행을 1~2회 경험하였으며, 국민 중 1년에 6회 이상 숙박여행을 다녀온 비율은 10.4%로 2007년(13.0%) 대비 감소하였다.

<그림 4-6> 국내숙박여행 참가 횟수(2006~2008)

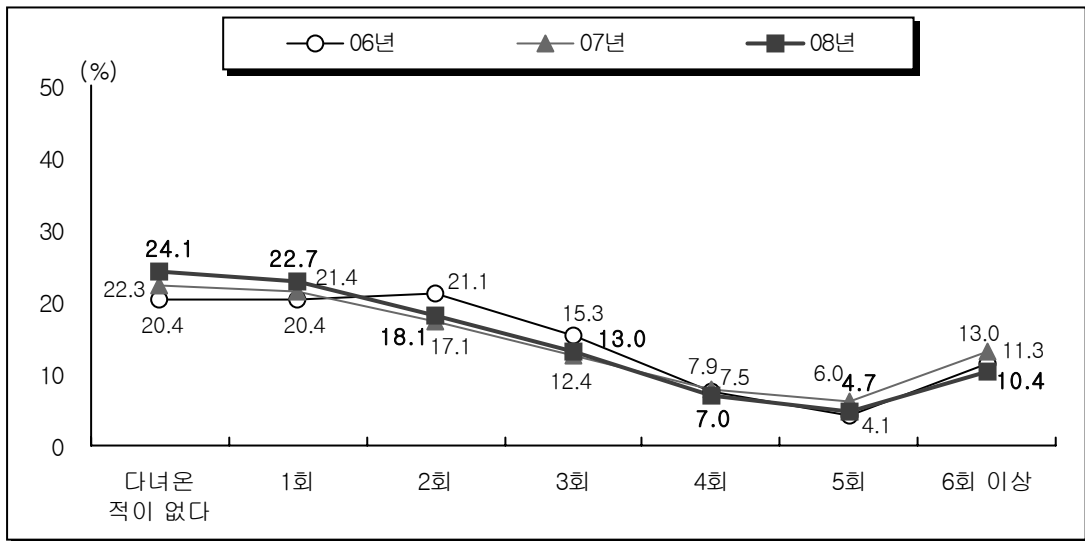

(3) 국내당일여행 참가 횟수

- 2008년 만 15세 이상 국민의 1인 평균 연간 국내당일여행 횟수는 3.48회로 2007년(4.58회) 대비 감소하였다.
- 국내당일여행 참가 횟수를 빈도별로 살펴보면, 1회 다녀온 사람이 21.0%로 가장 많고, 이어서 2회(17.4%), 3회(10.6%)의 순이었다. 이를 볼 때 만 15세 이상 국민의 과반수에 해당하는 54.8%가 1~4회의 당일여행을 경험하였다. 5회 이상 당일여행을 경험한 비율은 20.9%로, 2007년(27.9%) 대비 감소하였다.

<그림 4-7> 국내당일여행 참가 횟수(2006~2008)

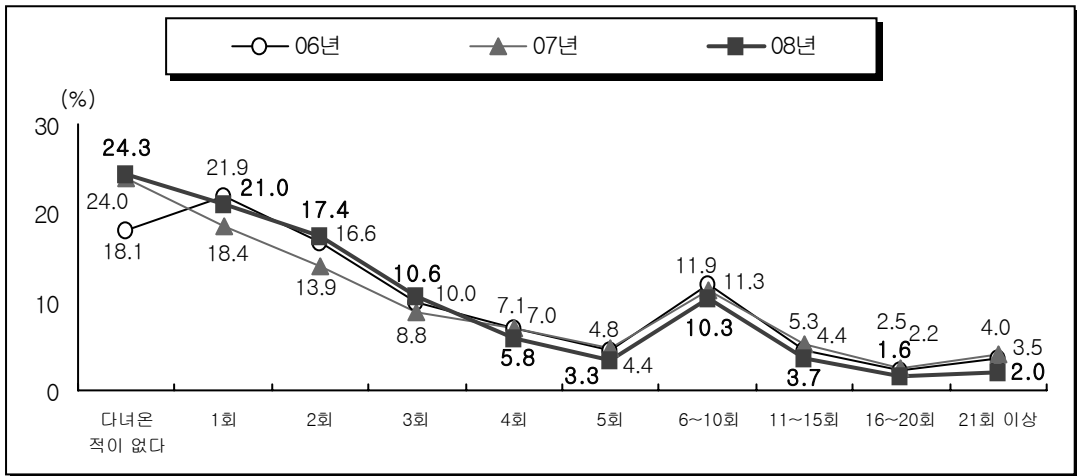

2) 응답자 특성별 국내여행 참가 횟수

- 국내여행 참가 횟수는 남성(6.35회), 30대(7.12회) 및 40대(6.94회), 교육수준이 높을수록(초등학교졸 이하: 3.49회, 대학원 재/졸: 8.23회), 월 가구소득이 높을수록(100만원 미만: 3.52회, 400만원 이상: 7.05회), 사무직(7.59회) 및 농/임/어업(7.95회) 중 사자에서 상대적으로 많았다.

<표 4-6> 응답자 특성별 1인 평균 국내여행 참가 횟수(2008)

(단위 : 회)

구 분	총횟수	구분	
		숙박여행	당일여행
전 체	6.07	2.58	3.48
성별			
남성	6.35	2.68	3.68
여성	5.78	2.49	3.29
연령별			
15-19세	3.99	2.16	1.83
20대	6.08	2.93	3.15
30대	7.12	3.24	3.87
40대	6.94	2.94	4.00
50대	6.36	2.24	4.12
60대이상	4.37	1.43	2.93
교육수준별			
초등학교졸이하	3.49	1.24	2.25
중학교(재/졸)	5.00	1.67	3.33
고등학교(재/졸)	6.25	2.63	3.63
대학교(재/졸)	6.81	3.13	3.68
대학원(재/졸)	8.23	3.85	4.38
모름/무응답	5.55	2.24	3.30
직업별			
전문/기술/관리직	7.12	3.03	4.09
사무직	7.59	3.31	4.28
서비스직	6.24	2.64	3.60
판매직	6.16	2.65	3.51
농/임/어업	7.95	1.79	6.16
기능/노무/생산직	5.66	2.27	3.39
가정주부	5.94	2.57	3.37
학생	4.53	2.39	2.14
은퇴/무직	3.54	1.40	2.15
기타	6.72	2.83	3.89
가구소득별			
100만원미만	3.52	1.26	2.26
100-199만원	5.25	2.10	3.16
200-299만원	6.13	2.52	3.61
300-399만원	6.45	2.88	3.57
400만원이상	7.05	3.10	3.95
모름/무응답	4.23	2.08	2.15

* 주 : 응답자 기준(n=12,758)

3) 거주지역별 국내여행 참가 횟수

- 거주지역별로 국내여행 참가 횟수를 살펴보면, 광주(8.25회), 충남(7.71회), 경기(7.33회), 경남(7.23회) 거주자의 여행횟수가 많았던 반면, 강원(4.48회), 대구(4.76회), 경북(4.78회) 거주자는 다른 지역과 비교했을 때 국내여행 횟수가 상대적으로 적었다. 그리고 읍/면(8.28회) 지역 거주자의 국내여행 횟수가 대도시(5.28회) 및 중소도시(6.44회) 지역 거주자보다 더 많았다.
- 국내숙박여행은 광주(3.22회), 경기(3.05회), 충남(2.98회), 경남(2.90회) 거주자, 국내당일여행은 광주(5.03회), 전북(4.86회), 충남(4.72회) 거주자의 여행 횟수가 상대적으로 많았다.

<표 4-7> 거주지역별 1인 평균 국내여행 참가 횟수(2008)

(단위 : 회)

구 분	총횟수		
		숙박여행	당일여행
전 체	6.07	2.58	3.48
거주지역별			
서울	5.16	2.48	2.68
부산	5.02	2.07	2.95
대구	4.76	1.98	2.78
인천	5.15	2.27	2.87
광주	8.25	3.22	5.03
대전	5.27	2.79	2.48
울산	5.11	2.51	2.61
경기	7.33	3.05	4.27
강원	4.48	2.38	2.09
충북	6.63	2.63	4.00
충남	7.71	2.98	4.72
전북	7.21	2.36	4.86
전남	6.44	2.28	4.15
경북	4.78	2.23	2.55
경남	7.23	2.90	4.33
제주	5.64	1.75	3.89
거주지역규모별			
대도시	5.28	2.40	2.88
중소도시	6.44	2.79	3.65
읍/면	8.28	2.52	5.76

* 주 : 응답자 기준(n=12,758)

4) 월별 국내여행 참가 횟수

- 국내여행 참가 횟수는 여름방학 및 휴가철인 8월이 0.68회로 가장 많았으며, 다음으로 연휴/공휴일이 많았던 5월(0.59회), 추석이 있었던 9월(0.58회), 설이 있었던 2월(0.57회) 등의 순이었다.
- 국내숙박여행 참가 횟수는 여름방학 및 휴가철인 8월이 0.37회로 가장 많았으며, 이어서 설이 있었던 2월(0.34회), 추석이 있었던 9월(0.32회) 등의 순이었다.
- 국내당일여행 참가 횟수는 5월이 0.38회로 가장 많았다.

<표 4-8> 월별 1인 평균 국내여행 참가 횟수(2008)

(단위 : 회)

월	총횟수	여행 유형	
		숙박여행	당일여행
1월	0.35	0.14	0.20
2월	0.57	0.34	0.23
3월	0.39	0.14	0.25
4월	0.44	0.15	0.30
5월	0.59	0.21	0.38
6월	0.53	0.18	0.35
7월	0.44	0.20	0.24
8월	0.68	0.37	0.30
9월	0.58	0.32	0.26
10월	0.52	0.16	0.36
11월	0.42	0.14	0.28
12월	0.55	0.22	0.33

* 주 : 응답자 기준(n=12,758)

3. 여행 시기

- ◎ 국내숙박여행과 국내당일여행 모두 '주말'(숙박여행: 41.8%, 당일여행: 61.9%) 이용 비율이 높았으나, 숙박여행의 경우 그 비율이 2006년 이후 지속적으로 감소하는 추세이다.
- ▶ 숙박여행 및 당일여행 모두 주말 이용 비율이 가장 높은 가운데, 휴가/방학 및 명절을 이용한 숙박여행의 비율이 증가하였다.

1) 국내숙박여행

(1) 국내숙박여행 시기

- 국내숙박여행은 '주말'(41.8%)을 이용해 다녀오는 비율이 가장 높았으며, 다음으로 '주중'(20.9%), '명절'(20.7%), '휴가/방학'(12.7%) 등의 순이었다.
- 2007년과 비교할 때, '휴가/방학', '명절', '연휴/공휴일'을 이용한 여행은 증가한 반면, '주말'을 이용한 여행은 감소하였다.

<그림 4-8> 국내숙박여행 시기(2006~2008)

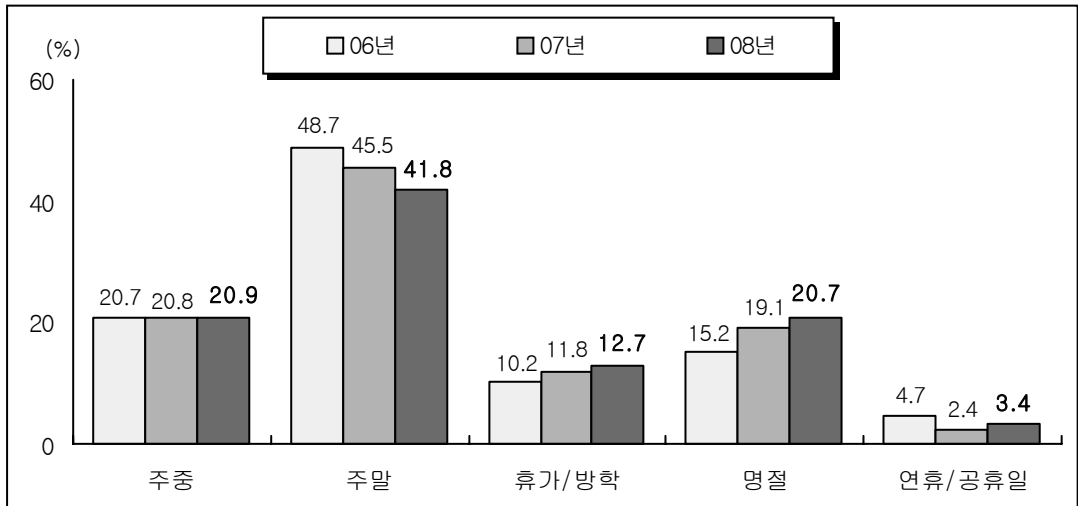

(2) 응답자 특성별 국내숙박여행 시기

- 국내숙박여행 시기로 '주말'은 20대(46.6%) 및 30대(45.1%), 사무직 종사자(52.4%)에서, '주중'은 60대 이상 (40.1%) 및 10대(39.6%), 농/임/어업 종사자(56.3%)에서 상대적으로 높았다.

<표 4-9> 응답자 특성별 국내숙박여행 시기(2008)

(단위 : %)

구 분	주중	주말	휴가/ 방학	명절	연휴/ 공휴일	모름/ 무응답
전 체	20.9	41.8	12.7	20.7	3.4	0.4
성별						
남성	20.3	43.5	12.3	20.1	3.1	0.6
여성	21.6	39.9	13.2	21.3	3.7	0.2
연령별						
15-19세	39.6	17.2	22.1	17.8	3.4	0.0
20대	15.3	46.6	16.4	18.0	3.1	0.6
30대	15.2	45.1	12.5	22.7	3.9	0.5
40대	17.5	42.2	11.8	25.4	3.0	0.2
50대	25.9	41.4	9.0	18.4	4.6	0.6
60대이상	40.1	38.3	5.8	14.0	1.8	0.0
교육수준별						
초등학교졸이하	45.2	34.8	3.7	14.6	1.6	0.0
중학교(재/졸)	30.4	34.4	15.1	16.9	2.5	0.7
고등학교(재/졸)	21.8	41.4	11.8	22.1	2.6	0.4
대학교(재/졸)	14.9	44.4	14.5	21.0	4.7	0.4
대학원(재/졸)	34.4	39.0	7.0	18.4	1.2	0.0
모름/무응답	62.8	19.5	17.7	0.0	0.0	0.0
직업별						
전문/기술/관리직	18.9	43.2	12.1	19.5	6.3	0.1
사무직	10.3	52.4	14.1	17.4	5.3	0.6
서비스직	20.5	41.8	13.0	22.7	1.7	0.3
판매직	21.0	43.7	12.1	20.2	1.7	1.3
농/임/어업	56.3	30.8	2.9	9.2	0.8	0.0
기능/노무/생산직	11.6	43.2	10.8	29.9	4.6	0.0
가정주부	23.2	41.1	10.0	22.0	3.7	0.1
학생	35.4	20.0	21.1	20.2	3.4	0.0
은퇴/무직	44.0	30.9	3.9	18.6	2.6	0.0
기타	33.3	47.9	7.5	11.2	0.0	0.0
가구소득별						
100만원미만	51.4	30.6	1.6	15.1	1.3	0.0
100-199만원	27.2	45.6	7.9	15.9	3.2	0.1
200-299만원	17.8	41.6	12.3	25.4	2.5	0.4
300-399만원	19.9	41.0	13.9	21.2	3.4	0.6
400만원이상	18.1	42.6	15.0	19.3	4.7	0.3
모름/무응답	4.6	48.3	35.9	11.2	0.0	0.0

* 주 : 응답 기준(n=4,278)

(3) 월별 국내숙박여행 시기

- 월별로 '주말'에 여행하는 비율은 11월(68.2%)에, '주중'은 4월(38.4%) 및 3월(34.8%)에 높았다. '휴가/방학'은 여름방학 및 휴가철인 8월(57.6%) 및 7월(37.8%)에, '명절'은 설과 추석에 있었던 2월(73.7%) 및 9월(73.1%)에 많이 이용되었다.

<표 4-10> 월별 국내숙박여행 시기(2008)

(단위 : %)

월	주중	주말	휴가/ 방학	명절	연휴/ 공휴일	모름/ 무응답
1월	27.4	54.2	8.5	0.0	9.6	0.4
2월	11.0	13.2	1.8	73.7	0.0	0.3
3월	34.8	61.5	1.3	0.0	1.7	0.7
4월	38.4	58.3	0.5	0.0	2.3	0.5
5월	31.2	57.7	0.4	0.0	10.6	0.2
6월	30.0	62.1	2.3	0.0	5.4	0.2
7월	23.4	38.6	37.8	0.0	0.0	0.2
8월	16.9	23.7	57.6	0.0	1.5	0.3
9월	8.9	15.4	1.4	73.1	0.9	0.2
10월	30.3	62.0	1.2	0.0	5.8	0.7
11월	31.1	68.2	0.4	0.0	0.0	0.3
12월	27.6	56.9	8.7	0.0	6.3	0.5

* 주 : 응답 기준(n=14,367)

2) 국내당일여행

(1) 국내당일여행 시기

- 국내당일여행 시기는 '주말'(61.9%)이 과반수로 가장 많았으며, 다음으로 '주중'(30.5%), '연휴/공휴일'(2.6%) 등의 순이었다.
- 2007년과 비교할 때, '주말', '휴가/방학'을 이용한 여행은 증가한 반면, '명절'을 이용한 여행은 감소하였다.

<그림 4-9> 국내당일여행 시기(2006~2008)

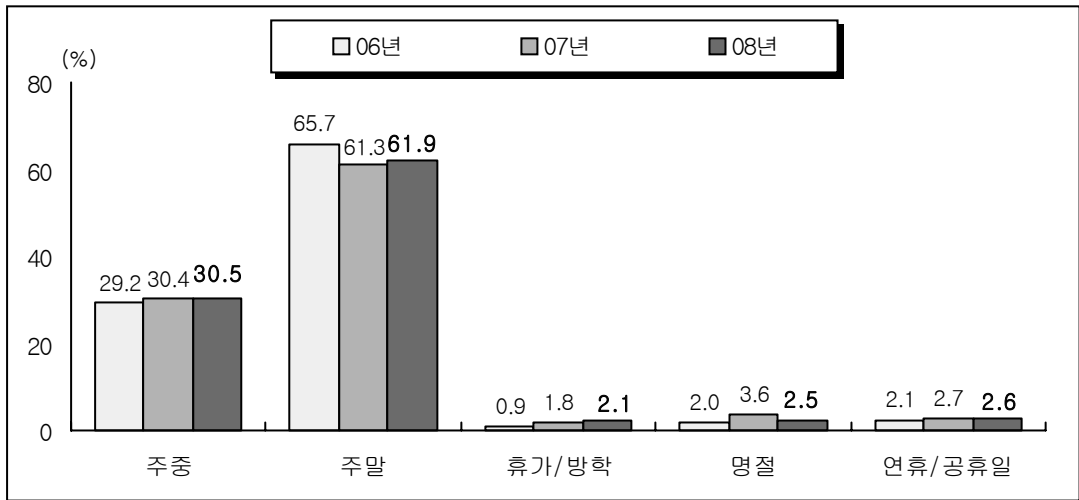

(2) 응답자 특성별 국내당일여행 시기

○ 국내당일여행 시기로 '주말'은 20대(70.6%), 사무직 종사자(79.6%)가 상대적으로 높았다. '주중'은 60대 이상(52.7%)과 농/임/어업 종사자(60.5%)에서 상대적으로 높았다.

<표 4-11> 응답자 특성별 국내당일여행 시기(2008)

(단위 : %)

구 분	주중	주말	휴가/ 방학	명절	연휴/ 공휴일	모름/ 무응답
전 체	30.5	61.9	2.1	2.5	2.6	0.3
성별						
남성	30.5	62.6	1.8	2.6	2.3	0.2
여성	30.5	61.2	2.4	2.4	3.0	0.5
연령별						
15-19세	36.3	34.9	23.1	4.6	1.1	0.0
20대	22.8	70.6	1.8	2.0	2.7	0.2
30대	24.2	67.0	1.5	2.4	4.6	0.4
40대	25.7	66.9	1.2	2.9	2.8	0.4
50대	34.3	62.1	0.6	2.0	0.8	0.3
60대 이상	52.7	41.8	0.9	2.7	1.4	0.5
교육수준별						
초등학교졸이하	55.5	41.1	0.8	1.3	1.3	0.0
중학교(재/졸)	40.5	53.0	1.6	3.2	0.7	1.1
고등학교(재/졸)	30.1	60.4	3.0	3.0	3.1	0.4
대학교(재/졸)	23.1	70.0	1.5	2.1	3.0	0.2
대학원(재/졸)	39.0	55.5	3.2	1.6	0.7	0.0
모름/무응답	71.5	28.5	0.0	0.0	0.0	0.0
직업별						
전문/기술/관리직	27.8	65.5	1.5	1.6	3.7	0.0
사무직	12.9	79.6	1.2	3.3	2.7	0.3
서비스직	33.3	61.4	1.3	2.8	1.2	0.0
판매직	27.2	67.1	0.3	1.9	2.4	1.1
농/임/어업	60.5	35.1	0.2	1.8	1.9	0.6
기능/노무/생산직	25.9	64.5	3.1	3.0	3.5	0.0
가정주부	35.5	56.0	1.0	2.6	4.5	0.4
학생	34.5	44.0	15.5	3.7	2.2	0.0
은퇴/무직	56.9	41.0	0.3	0.7	1.1	0.0
기타	38.4	55.3	2.6	1.0	1.8	0.9
가구소득별						
100만원미만	63.8	29.6	1.6	3.8	0.8	0.4
100-199만원	43.4	49.9	1.3	3.7	1.8	0.1
200-299만원	25.4	66.8	2.3	2.4	3.0	0.2
300-399만원	25.8	65.4	2.6	2.6	3.2	0.3
400만원이상	28.1	65.3	1.8	1.8	2.4	0.6
모름/무응답	26.8	68.5	4.7	0.0	0.0	0.0

* 주 : 응답 기준(n=4,762)

(3) 월별 국내당일여행 시기

- 월별로 국내당일여행 시기를 살펴보면, '주말'은 11월(65.4%) 및 12월(64.1%)에 여행을 다니는 비율이 높았으며, '주중'은 10월(36.5%) 및 4월(36.1%)에, '명절'은 2월(18.6%) 및 9월(18.2%)의 비율이 상대적으로 높았다.
- '휴가/방학'은 여름방학 및 휴가철인 8월(12.4%)에 가장 높았다.

<표 4-12> 월별 국내당일여행 시기(2008)

(단위 : %)

월	주중	주말	휴가/ 방학	명절	연휴/ 공휴일	모름/ 무응답
1월	34.6	60.9	2.5	0.0	2.0	0.0
2월	26.9	52.1	2.0	18.6	0.0	0.5
3월	35.7	62.0	0.2	0.0	1.7	0.3
4월	36.1	62.0	0.5	0.0	1.3	0.1
5월	30.4	59.1	0.3	0.0	9.9	0.3
6월	32.8	63.7	0.8	0.0	2.5	0.1
7월	33.7	62.8	3.3	0.0	0.0	0.2
8월	28.2	57.6	12.4	0.0	1.7	0.1
9월	25.8	55.0	0.1	18.2	0.7	0.2
10월	36.5	61.2	0.0	0.0	2.0	0.3
11월	33.9	65.4	0.3	0.0	0.0	0.4
12월	30.4	64.1	2.7	0.0	2.6	0.2

* 주 : 응답 기준(n=15,299)

4. 여행 일수(시간)

◎ 2008년 1년 동안 만 15세 이상 국민의 1인 평균 국내여행 일수는 국내숙박여행 6.59일, 국내당일여행 3.48일로 총 10.07일이었다. 2007년과 여행일수를 비교했을 때, 국내여행, 숙박여행 및 당일여행 모두 감소하였다.

▶ 1인 평균 국내여행 총일수는 2007년 대비 감소하였는데, 경기 침체 및 물가 상승으로 인한 경제적인 부담으로 여가활동에 대한 부담감이 커졌기 때문으로 분석된다.

1) 국내여행 일수(1인 평균)

(1) 국내여행 일수(1인 평균)

- 1인 평균 총 국내여행 일수는 10.07일로, 2007년(11.94일)과 비교했을 때, 감소(-1.87일)하였다.
- 1인 평균 국내숙박여행 일수는 6.59일로 2007년(7.36일) 대비 0.77일 감소하였고, 1인 평균 국내당일여행 일수는 3.48일로 2007년(4.58일) 대비 1.10일 감소하였다.

<그림 4-10> 1인 평균 국내여행 일수(2006~2008)

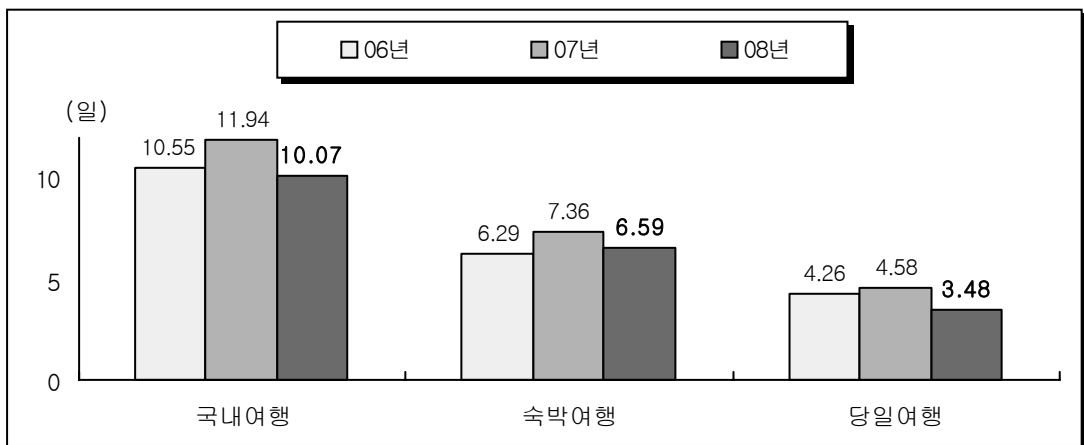

* 숙박여행 일수는 2006년까지 매월 첫 번째 숙박여행의 일수를 기준으로 산출하였으나, 2007년부터는 매월 다녀온 모든 숙박여행 일수를 기준으로 산출함.

(2) 응답자 특성별 국내여행 일수(1인 평균)

- 1인 평균 국내여행 일수는 30대(12.07일), 교육수준이 높을수록(초등학교졸 이하: 6.19일, 대학원 재/졸: 14.10일), 사무직(12.35일) 및 전문/기술/관리직(11.61일) 종사자, 월 가구소득이 높을수록(100만원 미만: 6.42일, 400만원 이상: 11.85일) 많았다.

<표 4-13> 응답자 특성별 1인 평균 국내여행 일수(2008)

(단위 : 일)

구 분	총 일수	구 분	
		숙박여행	당일여행
전 체	10.07	6.59	3.48
성별			
남성	10.35	6.68	3.68
여성	9.80	6.51	3.29
연령별			
15-19세	8.08	6.25	1.83
20대	10.44	7.29	3.15
30대	12.07	8.20	3.87
40대	11.13	7.13	4.00
50대	9.68	5.56	4.12
60대이상	7.12	4.19	2.93
교육수준별			
초등학교졸이하	6.19	3.95	2.25
중학교(재/졸)	7.77	4.44	3.33
고등학교(재/졸)	10.20	6.57	3.63
대학교(재/졸)	11.54	7.85	3.68
대학원(재/졸)	14.10	9.72	4.38
모름/무응답	9.08	5.77	3.30
직업별			
전문/기술/관리직	11.61	7.52	4.09
사무직	12.35	8.07	4.28
서비스직	10.00	6.40	3.60
판매직	9.71	6.20	3.51
농/임/어업	11.41	5.25	6.16
기능/노무/생산직	9.11	5.72	3.39
가정주부	10.58	7.22	3.37
학생	8.80	6.66	2.14
은퇴/무직	6.20	4.06	2.15
기타	11.22	7.33	3.89
가구소득별			
100만원미만	6.42	4.15	2.26
100-199만원	8.67	5.51	3.16
200-299만원	9.76	6.15	3.61
300-399만원	10.78	7.21	3.57
400만원이상	11.85	7.90	3.95
모름/무응답	7.63	5.48	2.15

* 주 : 응답자 기준(n=12,758)

(3) 월별 국내여행 일수(1인 평균)

- 국내여행 일수는 여름방학 및 휴가철인 8월이 1.37일로 가장 많았으며, 다음으로 설이 있었던 2월(1.12일), 추석이 있었던 9월(1.08일)의 순이었다.
- 국내숙박여행 일수 또한 여름방학 및 휴가철인 8월이 1.07일로 가장 많았으며, 이어서 설이 있었던 2월(0.89일), 추석이 있었던 9월(0.82일)의 순이었다.
- 국내당일여행 일수는 연휴/공휴일이 많고, 가족 단위 행사가 많은 5월이 0.38회로 가장 많았다.

<표 4-14> 월별 1인 평균 국내여행 일수(2008)

(단위 : 일)

월	총일수		
	숙박여행	당일여행	
1월	0.58	0.37	0.20
2월	1.12	0.89	0.23
3월	0.59	0.34	0.25
4월	0.65	0.35	0.30
5월	0.89	0.51	0.38
6월	0.79	0.44	0.35
7월	0.77	0.52	0.24
8월	1.37	1.07	0.30
9월	1.08	0.82	0.26
10월	0.74	0.38	0.36
11월	0.62	0.34	0.28
12월	0.89	0.56	0.33

* 주 : 응답자 기준(n=12,758)

2) 국내여행 일수 및 소요시간(1회 기준)

◎ 국내숙박여행 시 1박2일(61.3%)로 다녀오는 비율이 가장 높고, 1회 평균 숙박여행 일수는 2.67 일이었다. 국내당일여행 시 12시간 미만의 시간으로 다녀오는 비율이 76.9%이며, 1회 평균 당일여행 소요시간은 8.91시간이었다.

▶ 국민 대부분이 1회 숙박여행 시 '1박2일' 내지 '2박3일' 일정한 점을 고려할 때, 향후 숙박여행 상품 기획 시 '1박2일' 내지 '2박3일' 단위로 여행상품을 개발할 필요가 있다.

(1) 국내숙박여행 일수(1회 기준)

- 국내숙박여행 1회 기준 일수는 '1박2일'이 61.3%로 가장 높았으며, 다음으로 '2박3일'(26.5%), '3박4일'(6.0%) 등의 순이었다. 국내숙박여행 경험자 대부분(88.5%)이 숙박여행 1회 시 2박3일 이내의 여행을 다녀왔다.
- 2007년 대비 '3박4일' 숙박여행은 감소한 반면, '1박2일' 및 '2박3일' 숙박여행은 증가하였다. 국내숙박여행 1회 평균 일수는 2.67일로 2007년(2.68일) 대비 감소하였다.

<그림 4-11> 1회 기준 숙박여행 일수(2006~2008)

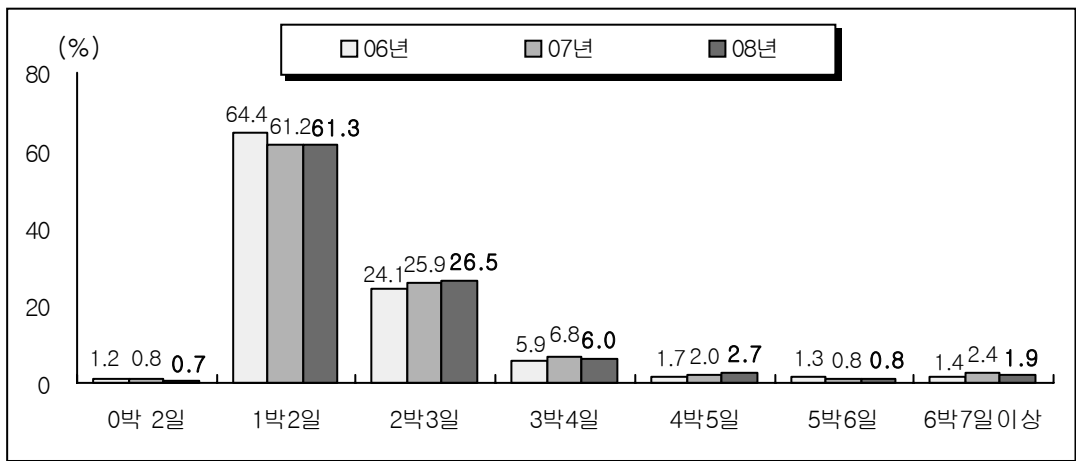

(2) 국내당일여행 소요시간(1회 기준)

- 국내당일여행 1회 기준 소요시간은 '10~11시간'(22.1%)이 가장 높았고, 다음으로 '6~7시간'(21.8%), '8~9시간'(17.2%) 등의 순이었다.
- 2007년 대비 '5시간 이하'와 '8~9시간', '12~13시간', '16시간 이상'은 감소한 반면, '6~7시간', '10~11시간' 및 '14~15시간'은 증가하였다. 국내당일여행 1회 평균 소요시간은 8.91시간으로 2007년(8.86시간) 대비 증가하였다.

<그림 4-12> 1회 기준 당일여행 소요시간(2006~2008)

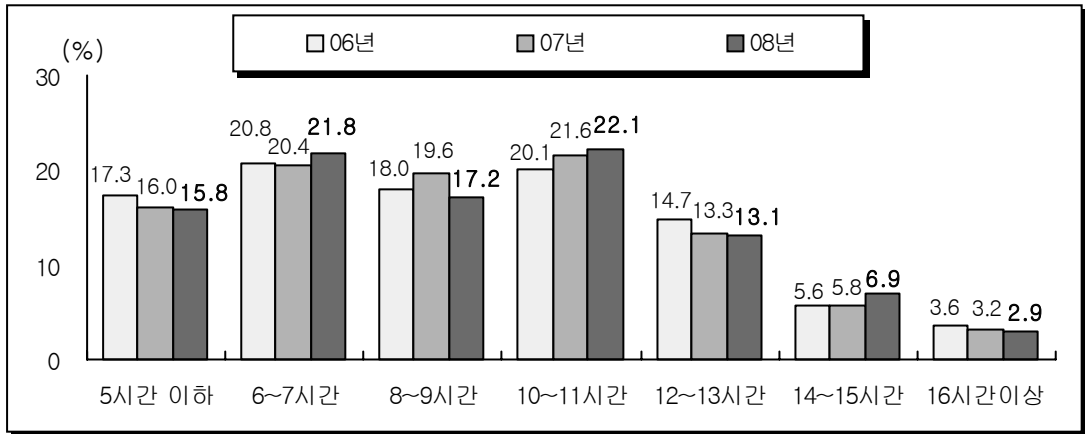

(3) 응답자 특성별 국내여행 일수 및 소요시간(1회 평균)

- 1회 평균 국내숙박여행 일수는 10대(2.98일), 초등학교졸 이하(3.24일), 은퇴/무직(3.05일) 및 농/임/어업 종사자(2.98일), 월 가구소득 100만원 미만(3.34일)에서 많았으며, 1회 평균 국내당일여행 소요시간은 50대(9.26시간) 및 60대 이상(9.22시간), 월 가구소득이 높을수록(100만원 미만: 8.48시간, 400만원 이상: 9.10시간) 길었다.

<표 4-15> 응답자 특성별 1회 평균 숙박여행 일수 및 당일여행 소요시간(2008)

(단위 : 숙박여행(일), 당일여행(시간))

구 분	숙박여행 (n=14,367)	당일여행 (n=15,299)
전 체	2.67	8.91
성 별		
남성	2.64	9.01
여성	2.71	8.79
연 령 별		
15-19세	2.98	8.80
20대	2.65	8.93
30대	2.65	8.53
40대	2.55	8.81
50대	2.57	9.26
60대 이상	2.97	9.22
교육수준별		
초등학교졸이하	3.24	8.92
중학교(재/졸)	2.74	8.74
고등학교(재/졸)	2.62	8.81
대학교(재/졸)	2.64	9.03
대학원(재/졸)	2.59	8.91
모름/무응답	2.54	8.60
직업별		
전문/기술/관리직	2.61	9.24
사무직	2.53	8.83
서비스직	2.55	9.12
판매직	2.51	8.92
농/임/어업	2.98	7.92
기능/노무/생산직	2.64	9.11
가정주부	2.87	8.80
학생	2.91	8.93
은퇴/무직	3.05	9.05
기타	2.81	8.29
가구소득별		
100만원미만	3.34	8.48
100-199만원	2.79	8.69
200-299만원	2.59	8.70
300-399만원	2.61	9.08
400만원이상	2.65	9.10
모름/무응답	2.71	9.10

* 주 : 응답 기준

(4) 월별 국내여행 일수 및 소요시간(1회 평균)

- 월별로 1회 평균 국내숙박여행 일수는 여름방학 및 휴가철인 8월(2.99일)에 가장 길게 나타난 반면, 4월(2.48일) 및 10월(2.47일)에 가장 짧았다.
- 월별로 1회 평균 국내당일여행 소요시간은 4월(9.15시간)에 가장 길게 나타난 반면, 3월(8.74시간)에 가장 짧았다.

<표 4-16> 월별 1회 평균 숙박여행 일수 및 당일여행 소요시간(2008)

(단위: 숙박여행(일), 당일여행(시간))

월	숙박여행 (n=14,367)	당일여행 (n=15,299)
1월	2.76	8.97
2월	2.76	8.89
3월	2.59	8.74
4월	2.48	9.15
5월	2.51	9.00
6월	2.55	9.02
7월	2.78	8.76
8월	2.99	8.94
9월	2.65	8.76
10월	2.47	8.92
11월	2.57	8.77
12월	2.58	8.88

* 주 : 응답 기준

5. 여행 방문지

- ◎ 국내숙박여행 방문지는 '강원'(15.7%)이 가장 높고, 이어서 '경기'(13.3%), '경남'(10.0%) 등의 순이었다. 국내당일여행 방문지는 '경기'(21.9%), '서울'(13.5%), '경남'(10.0%) 등의 순이었다.
- ▶ 우리 국민들은 거주하고 있는 시/도 지역 내지 인접 지역을 여행하는 비율이 높으므로, 마케팅 활동 시 해당 시/도 및 인접 시/도 지역 거주자들을 일차적인 목표 타겟으로 설정할 필요가 있다.

1) 국내숙박여행

(1) 국내숙박여행 방문지

- 국내숙박여행 방문지로는 '강원'(15.7%)을 다녀온 경우가 가장 많았으며, 다음으로 '경기'(13.3%), '경남'(10.0%)의 순이었다. 이는 인구가 집중되어 있는 수도권과 부산, 경남권의 근접성이 영향을 미친 것으로 보인다.

<그림 4-13> 국내숙박여행 방문지(2006~2008)

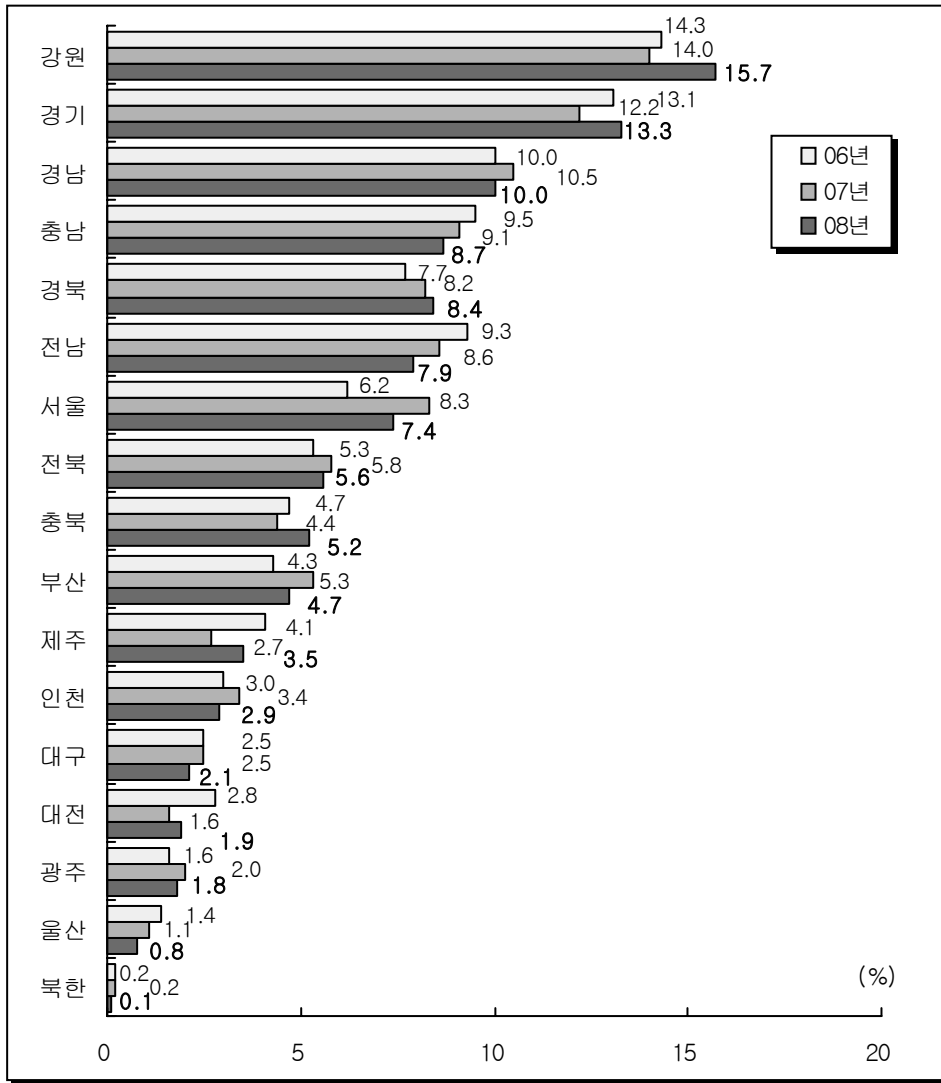

* 국내숙박여행 방문지 비율은 2006년까지 매월 첫 번째 여행 방문지 응답을 기준으로 산출하였으나, 2007년부터 방문지역별 여행 방문 횟수를 기준으로 산출하는 방식으로 변경됨

(2) 거주지역별 국내숙박여행 방문지

- 국내숙박여행 방문지로 인접지역을 택하는 비율이 높다. 서울(23.7%), 인천(21.8%), 경기(22.8%), 강원(42.8%) 거주자들은 '강원'을, 대전(30.1%), 충남(21.7%) 거주자들은 '충남'을, 부산(46.1%), 경남(49.8%) 거주자들은 '경남'을, 대구(44.0%), 경북(29.7%), 울산(27.7%) 거주자들은 '경북'을, 광주(58.4%), 전남(27.4%) 거주자들은 '전남'을 가장 많이 방문하였다. 거주지역별로 가장 널리 선호되는 지역은 '서울'로 총 11개 지역에서 3위 이내에 들었다.

<표 4-17> 거주지역별 국내숙박여행 방문지 : 상위 3위(2008)

(단위 : %)

지 역	1위	2위	3위
서울	강원(23.7)	경기(22.3)	충남(9.6)
부산	경남(46.1)	경북(14.2)	서울(8.4)
대구	경북(44.0)	서울(10.6)	강원(9.1)
인천	강원(21.8)	경기(17.0)	충남(15.8)
광주	전남(58.4)	전북(8.9)	서울(8.6)
대전	충남(30.1)	서울(12.8)	충북(9.2)
울산	경북(27.7)	경남(16.6)	부산(15.9)
경기	강원(22.8)	경기(20.3)	충남(10.4)
강원	강원(42.8)	서울(13.6)	경기(8.0)
충북	충북(27.2)	강원(14.6)	서울(11.1)
충남	충남(21.7)	서울(18.5)	경기(10.1)
전북	전북(34.0)	서울(14.7)	충남(7.8)
전남	전남(27.4)	광주(23.8)	서울(13.7)
경북	경북(29.7)	대구(15.1)	서울(12.8)
경남	경남(49.8)	부산(14.6)	경북(7.0)
제주	제주(59.7)	서울(17.1)	전남(5.9)

* 주 : 응답 기준(n=16,501)

(3) 월별 국내숙박여행 방문지

- 국내숙박여행 방문지를 월별로 살펴보면, 휴가철인 7월(21.4%) 및 8월에 강원(22.8%) 방문율이 특히 높았으며, 스키시즌인 12월, 1월에도 강원(22.8%)의 방문율이 가장 높았다. '경기'는 2월, 6월, 9월에 방문율이 가장 높았다.

<표 4-18> 월별 국내숙박여행 방문지 : 상위 3위(2008)

(단위 : %)

월	1위	2위	3위
1월	강원(18.6)	경기(14.2)	서울(10.8)
2월	경기(13.9)	경남(11.0)	강원/경북(10.3)
3월	강원(13.3)	경기(11.4)	서울(10.5)
4월	강원(12.4)	경기(12.0)	경남(11.1)
5월	강원(13.8)	경기(13.2)	경남(9.9)
6월	경기(13.1)	강원(12.9)	경남(11.2)
7월	강원(21.4)	경기(12.1)	충남(9.5)
8월	강원(22.8)	경기(11.9)	충남(10.4)
9월	경기(15.5)	경남(11.3)	전남/경북(10.1)
10월	강원(17.5)	경기(13.3)	경남(9.7)
11월	강원(15.7)	경기(12.6)	서울(9.4)
12월	강원(20.7)	경기(15.2)	서울(9.3)

* 주 : 응답 기준(n=16,501)

2) 국내당일여행

(1) 국내당일여행 방문지

- 국내당일여행 방문지로는 '경기'(21.9%)를 다녀온 경우가 가장 많았으며, 다음으로 '서울'(13.5%), '경남'(10.0%), '충남'(7.7%) 등의 순이었다. 2007년과 비교했을 때, 경기는 3.9%p, 서울은 0.3%p 증가한 반면, 경남은 0.6%p 하락하였다.

<그림 4-14> 국내당일여행 방문지(2006~2008)

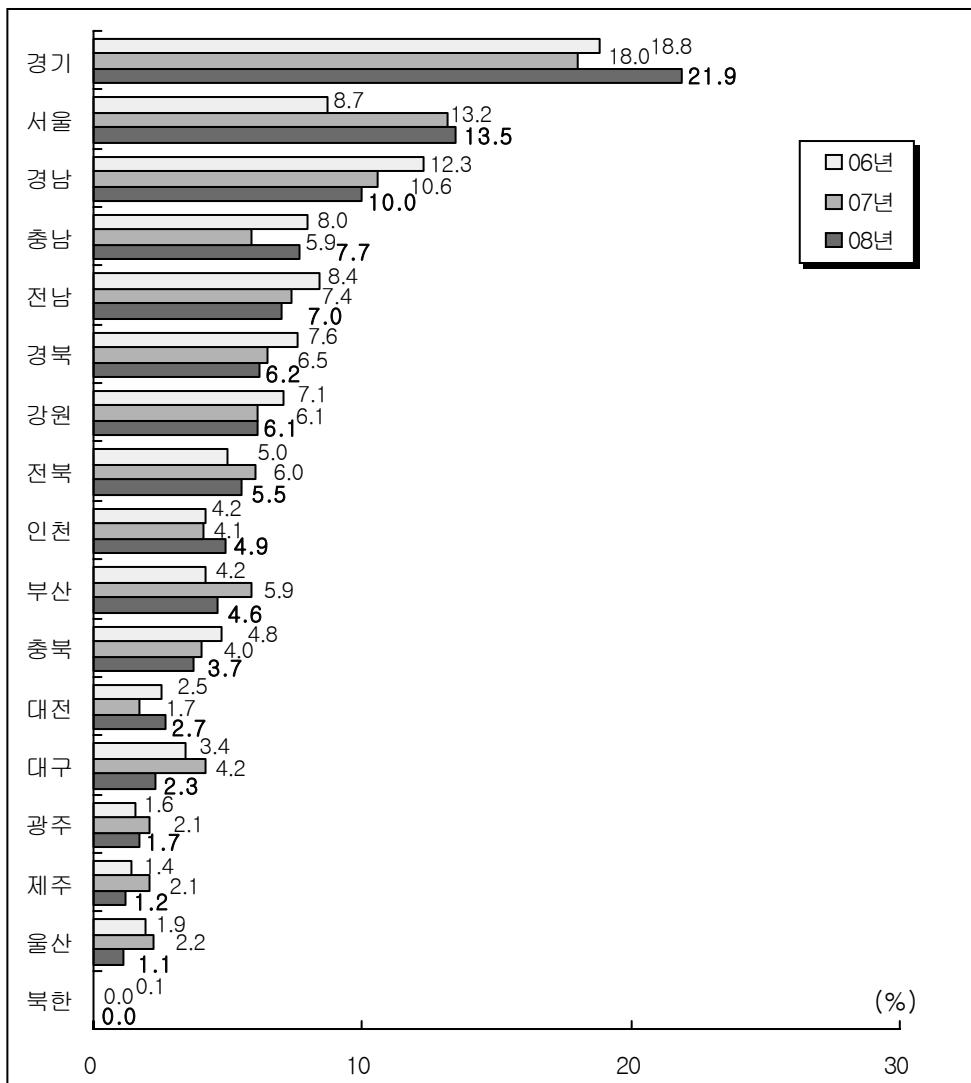

* 국내당일여행 방문지 비율은 2006년까지 매월 첫 번째 여행 방문지 응답을 기준으로 산출하였으나, 2007년부터 방문지역별 여행 방문 횟수를 기준으로 산출하는 방식으로 변경됨

(2) 거주지역별 국내당일여행 방문지

- 국내당일여행 방문지로 서울(47.6%), 경기(42.9%), 인천(29.9%) 거주자들은 '경기'를, 부산(41.0%) 및 경남(68.5%) 거주자들은 '경남'을, 대구(48.3%) 및 경북(54.8%) 거주자들은 '경북'을, 광주(75.3%) 및 전남(55.9%) 거주자들은 '전남'을, 대전(42.0%) 및 충남(39.9%) 거주자들은 '충남'을 가장 많이 방문하였다. 자신이 거주하고 있는 시/도 지역 또는 인접 지역으로 국내당일여행을 다녀오는 비율이 높았다.

<표 4-19> 거주지역별 국내당일여행 방문지 : 상위 3위(2008)

(단위 : %)

지 역	1위	2위	3위
서울	경기(47.6)	서울(12.8)	강원(11.7)
부산	경남(41.0)	부산(30.8)	경북(10.5)
대구	경북(48.3)	대구(23.8)	경남(9.7)
인천	경기(29.9)	인천(25.7)	서울(18.9)
광주	전남(75.3)	전북(11.9)	광주(4.1)
대전	충남(42.0)	충북(16.1)	전북(9.2)
울산	울산(30.1)	경북(22.0)	부산(19.2)
경기	경기(42.9)	서울(30.4)	강원(7.6)
강원	강원(56.9)	서울(18.2)	경기(13.5)
충북	충북(51.0)	대전(11.1)	서울(8.5)
충남	충남(39.9)	대전(25.5)	서울(11.3)
전북	전북(58.6)	충남(18.4)	대전(5.9)
전남	전남(55.9)	광주(27.1)	전북(7.6)
경북	경북(54.8)	대구(18.8)	경남(6.5)
경남	경남(68.5)	부산(18.6)	경북(2.9)
제주	제주(99.2)	서울(0.6)	경기(0.2)

* 주 : 응답 기준(n=22,213)

(3) 월별 국내당일여행 방문지

- 국내당일여행의 방문지를 월별로 살펴보면, 4월 및 8월을 제외한 모든 월에서 경기, 서울, 경남의 순인 가운데, 4월은 경기, 경남, 서울, 8월은 경기, 서울, 부산의 순으로 나타났다.

<표 4-20> 월별 국내당일여행 방문지 : 상위 3위(2008)

(단위 : %)

월	1위	2위	3위
1월	경기(21.4)	서울(16.3)	경남(9.3)
2월	경기(22.0)	서울(15.9)	경남(10.6)
3월	경기(22.2)	서울(13.3)	경남(11.1)
4월	경기(21.0)	경남(11.2)	서울(10.0)
5월	경기(23.7)	서울(12.8)	경남(9.5)
6월	경기(22.2)	서울(10.2)	경남(10.1)
7월	경기(21.6)	서울(14.4)	경남(9.7)
8월	경기(19.9)	서울(11.5)	부산(9.5)
9월	경기(23.2)	서울(14.1)	경남(10.8)
10월	경기(23.0)	서울(13.7)	경남(9.6)
11월	경기(19.8)	서울(14.7)	경남(10.0)
12월	경기(21.6)	서울(16.7)	경남(9.3)

* 주 : 응답 기준(n=22,213)

3) 여행지 선택 시 주로 참고하는 정보원

- 만 15세 이상 국민은 여행지를 선택할 때, '친구/친지 권유'(60.8%)를 참고하는 비율이 가장 높았으며, 이어서 '인터넷'(26.4%), '보도/기사 및 프로그램'(3.8%)의 순이었다.

<그림 4-15> 여행지 선택 시 주로 참고하는 정보원(2006~2008)

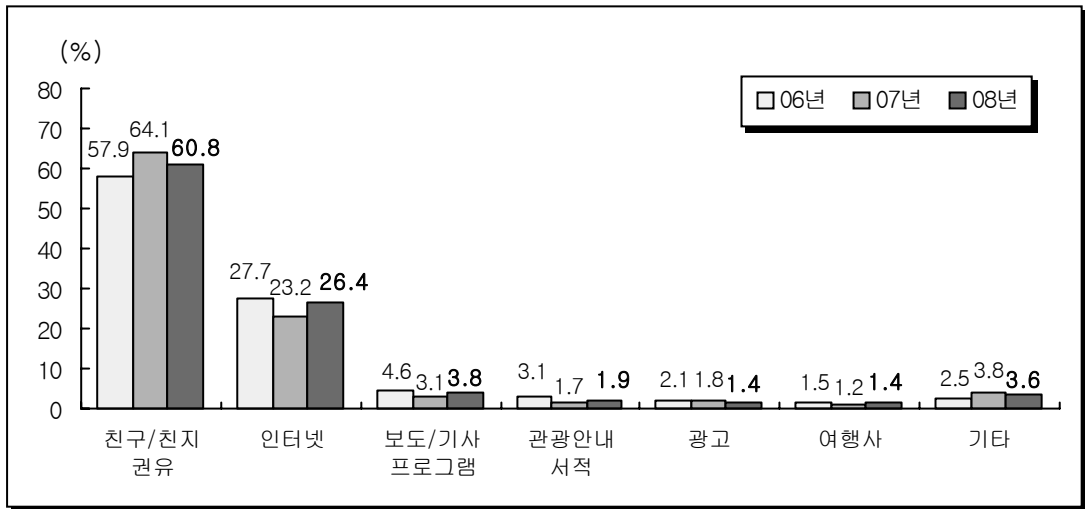

- 여행지 선택 시 인터넷을 주로 참고한다는 응답자에게 주로 참고하는 인터넷 사이트를 물어본 결과, '포털사이트 여행정보'가 84.4%로 가장 많았고, 이어서 '관광공사 여행정보 사이트'(4.6%), '인터넷 동호회/카페'(3.8%), '지자체 여행정보 사이트'(2.8%), '개인홈페이지/블로그'(2.3%)의 순이었다.

<그림 4-16> 주로 참고하는 인터넷 사이트(2006~2008)

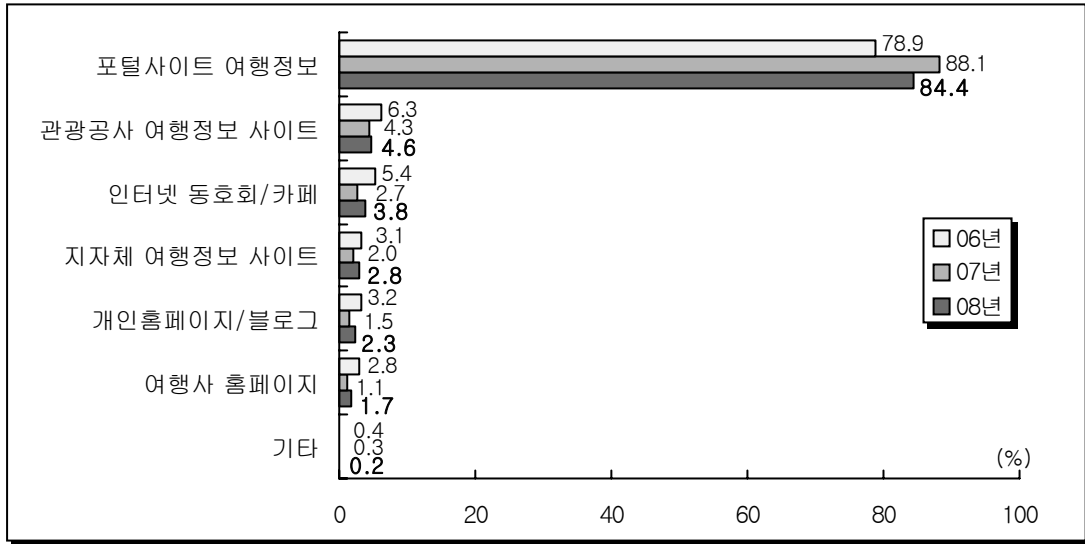

4) 여행지 선택 시 고려요인

- 만 15세 이상 국민은 향후 여행지 선택 시 고려요인으로 '자연경관'(35.8%)을 지적하는 비율이 가장 높았고, 이어서 '볼거리 다양성'(24.7%), '여행경비'(9.9%), '여행지 지명도'(9.3%), '새로운 체험 가능성'(6.2%) 등의 순이었다.

<그림 4-17> 여행지 선택 시 고려요인(2007~2008)

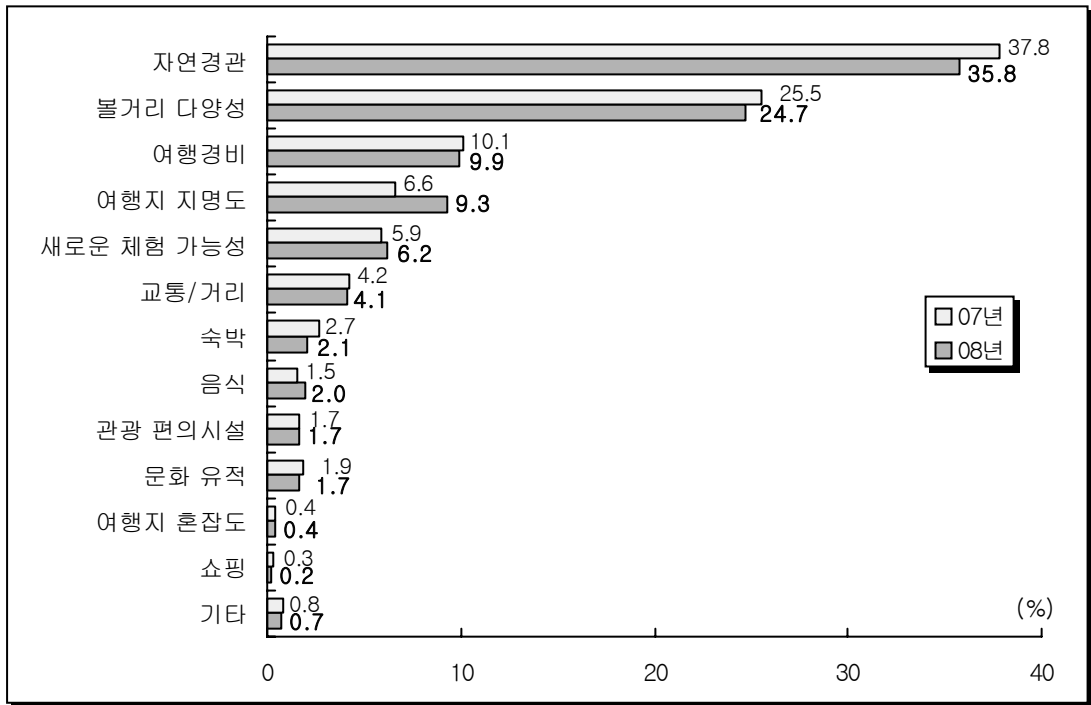

* 2007년 신규문항

6. 여행 목적

- ◎ 국내숙박여행 목적은 '친구/친지 방문'(50.3%)과 '여가/위락/휴가'(41.5%)가, 국내당일여행 목적은 '여가/위락/휴가(61.9%)'가 가장 많았다.
- ▶ 국내숙박여행은 1월, 2월, 3월, 9월을 제외한 모든 월에서 여가/위락/휴가 목적으로 다녀오는 비율이 높았으며, 국내당일여행은 모든 월에서 여가/위락/휴가 목적으로 다녀오는 비율이 높았다.

1) 국내숙박여행

(1) 국내숙박여행 목적

- 2008년 국내숙박여행 목적으로는 '친구/친지 방문'(50.3%)과 '여가/위락/휴가'(41.5%)가 많았다. '친구/친지 방문' 목적이 많은 이유는 명절 기간 동안 가족 및 친지 방문과 친구/친지의 경조사 참여 목적의 여행을 많이 하기 때문인 것으로 분석된다.

<그림 4-18> 국내숙박여행 목적(2006~2008)

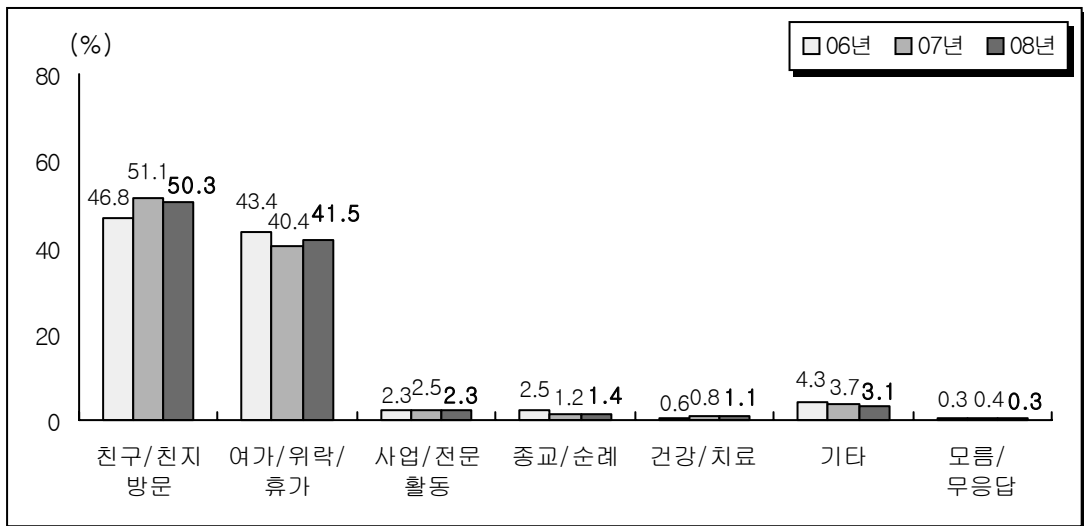

(2) 응답자 특성별 국내숙박여행 목적

○ ‘친구/친지 방문’ 목적은 여성(54.2%), 60대 이상(56.2%), 가정주부(60.0%)에서, ‘여가/위락/휴가’ 목적은 남성(43.8%), 20대(48.2%), 대학교 재/졸(48.4%)에서 상대적으로 높았다.

<표 4-21> 응답자 특성별 국내숙박여행 목적(2008)

(단위 : %)

구 분	친구/ 친지 방문	여가/ 위락/ 휴가	사업/ 전문 활동	종교/ 순례	건강/ 치료	기타	모름/ 무응답
전 체	50.3	41.5	2.3	1.4	1.1	3.1	0.3
성별							
남성	46.7	43.8	3.3	1.2	0.8	3.8	0.4
여성	54.2	39.0	1.2	1.6	1.3	2.5	0.1
연령별							
15-19세	32.6	45.8	5.1	2.9	0.0	13.0	0.6
20대	47.5	48.2	2.0	1.2	0.1	1.0	0.0
30대	51.8	41.9	2.6	0.5	0.9	1.9	0.4
40대	54.9	37.9	2.2	1.5	1.1	2.4	0.0
50대	49.0	40.2	1.7	3.0	0.4	5.0	0.7
60대 이상	56.2	32.6	1.4	0.4	5.8	3.2	0.3
교육수준별							
초등학교졸이하	58.6	24.5	0.4	0.3	8.8	6.8	0.5
중학교(재/졸)	46.4	42.8	2.6	1.2	0.3	6.3	0.3
고등학교(재/졸)	56.8	35.9	1.7	1.8	0.6	3.0	0.3
대학교(재/졸)	44.5	48.4	2.5	1.2	0.7	2.4	0.2
대학원(재/졸)	37.9	43.5	16.3	0.0	2.3	0.0	0.0
모름/무응답	0.0	100.0	0.0	0.0	0.0	0.0	0.0
직업별							
전문/기술/관리직	43.0	49.1	4.7	2.9	0.0	0.2	0.0
사무직	48.1	44.5	4.0	0.6	0.7	1.9	0.2
서비스직	51.4	41.1	1.1	0.8	1.0	4.3	0.4
판매직	54.3	41.5	1.6	0.0	0.8	1.4	0.4
농/임/어업	51.5	32.2	1.3	0.9	7.8	6.2	0.0
기능/노무/생산직	57.1	34.3	2.3	1.4	0.0	4.6	0.3
가정주부	60.0	35.2	0.0	1.4	2.9	0.5	0.0
학생	36.0	46.4	4.8	2.7	0.0	9.6	0.4
은퇴/무직	52.5	36.4	0.8	3.9	1.0	4.2	1.2
기타	17.0	56.2	0.0	16.4	1.5	8.9	0.0
가구소득별							
100만원미만	56.8	30.8	0.6	0.4	5.4	6.0	0.0
100-199만원	52.1	36.4	1.7	3.2	3.1	2.9	0.6
200-299만원	58.4	34.6	2.3	0.9	0.8	2.8	0.1
300-399만원	51.2	41.8	2.0	1.9	0.2	2.8	0.2
400만원이상	41.5	50.2	3.2	0.6	0.8	3.4	0.4
모름/무응답	19.2	67.5	0.0	4.0	0.0	9.2	0.0

* 주 : 응답 기준(n=4,278)

(3) 월별 국내숙박여행 목적

- 월별로 살펴보면, 설과 추석이 있었던 2월과 9월에는 '친구/친지 방문' 목적 여행 비율이 가장 높았다. '여가/위락/휴가'를 목적으로 국내숙박여행을 다녀 온 비율은 휴가와 방학이 있는 7월(68.4%)과 8월(75.1%)에 가장 높았다.

<표 4-22> 월별 국내숙박여행 목적(2008)

(단위 : %)

월	친구/ 친지 방문	여가/ 위락/ 휴가	사업/ 전문 활동	종교/ 순례	건강/ 치료	기타	모름/ 무응답
1월	47.3	44.0	2.8	2.0	0.8	2.9	0.2
2월	79.0	16.0	1.4	0.7	0.6	2.2	0.2
3월	45.2	44.3	4.5	1.5	0.8	3.4	0.2
4월	43.6	43.8	5.3	1.1	1.0	5.1	0.0
5월	40.2	48.8	3.5	1.7	0.7	5.1	0.1
6월	38.1	49.3	5.1	1.9	2.1	3.5	0.0
7월	25.0	68.4	1.6	1.8	0.7	2.0	0.4
8월	20.1	75.1	1.0	2.6	0.5	0.6	0.1
9월	79.2	16.3	1.5	0.5	0.6	1.4	0.5
10월	34.9	54.5	4.0	1.0	1.4	3.8	0.5
11월	43.9	44.3	4.7	1.3	1.5	4.3	0.0
12월	35.6	57.1	3.1	0.8	1.0	2.1	0.3

* 주 : 응답 기준(n=14,367)

2) 국내당일여행

(1) 국내당일여행 목적

- 국내당일여행 목적으로는 '여가/위락/휴가'(61.9%)가 가장 높았으며, 다음으로 '친구/친지 방문'(25.7%), '사업/전문활동'(2.8%) 등의 순이었다. '친구/친지 방문'은 2006년 이후 지속적으로 증가하는 추세이다.

<그림 4-19> 국내당일여행 목적(2006~2008)

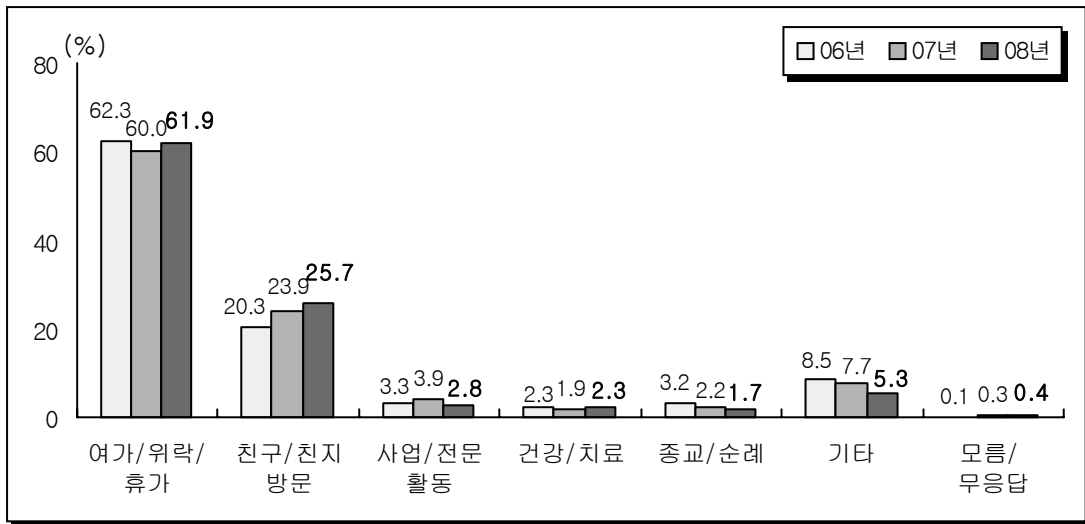

(2) 응답자 특성별 국내당일여행 목적

- ‘여가/위락/휴가’ 목적은 20대(70.9%), 대학교 재/졸(66.9%), 학생(68.9%)에서, ‘친구/친지 방문’은 40대(29.7%), 판매직(31.3%)에서 상대적으로 높았다.

<표 4-23> 응답자 특성별 국내당일여행 목적(2008)

(단위 : %).

구 분	여가/ 위락/ 휴가	친구/ 친지 방문	사업/ 전문 활동	건강/ 치료	종교/ 순례	기타	모름/ 무응답
전 체	61.9	25.7	2.8	2.3	1.7	5.3	0.4
성별							
남성	61.7	24.6	4.5	2.6	1.2	5.2	0.3
여성	62.0	26.8	1.1	2.0	2.2	5.4	0.5
연령별							
15-19세	65.2	17.5	1.1	0.7	0.0	15.6	0.0
20대	70.9	24.3	0.9	1.1	0.4	2.2	0.3
30대	65.9	24.8	3.8	1.9	1.4	1.9	0.4
40대	58.6	29.7	2.9	1.2	1.1	5.8	0.7
50대	57.4	24.1	4.7	1.3	2.1	10.0	0.3
60대 이상	54.6	26.1	0.9	8.2	4.7	5.1	0.3
교육수준별							
초등학교졸이하	57.7	22.7	1.1	9.0	1.9	7.5	0.0
중학교(재/졸)	55.3	31.4	1.9	1.6	3.5	5.8	0.6
고등학교(재/졸)	60.5	27.4	2.2	2.0	1.5	6.1	0.5
대학교(재/졸)	66.9	22.8	3.6	1.1	1.4	3.7	0.4
대학원(재/졸)	42.0	26.4	9.0	13.0	0.0	9.6	0.0
모름/무응답	62.0	28.5	0.0	0.0	0.0	9.5	0.0
직업별							
전문/기술/관리직	63.0	21.4	3.3	0.5	3.4	8.4	0.0
사무직	64.3	25.3	4.0	1.5	0.4	3.8	0.6
서비스직	62.3	25.5	4.2	2.0	0.6	5.3	0.1
판매직	59.3	31.3	1.6	1.8	1.4	3.9	0.7
농/임/어업	51.4	28.8	5.4	8.0	0.0	6.4	0.0
기능/노무/생산직	63.0	25.7	1.8	0.5	1.8	6.6	0.6
가정주부	60.1	28.0	1.9	2.0	4.6	3.1	0.4
학생	68.9	18.1	1.7	0.4	0.1	10.7	0.0
은퇴/무직	60.3	20.4	0.3	12.3	0.7	5.9	0.0
기타	66.1	10.3	1.5	6.4	5.9	7.3	2.6
가구소득별							
100만원미만	58.3	18.1	1.0	13.4	2.5	6.7	0.0
100-199만원	54.5	24.2	5.5	5.8	2.8	7.2	0.0
200-299만원	61.5	29.9	1.3	1.6	0.9	4.2	0.6
300-399만원	62.0	25.6	2.6	1.0	2.7	5.6	0.6
400만원이상	65.5	24.3	3.5	0.7	0.6	4.9	0.3
모름/무응답	86.6	8.2	0.0	0.0	2.9	2.3	0.0

* 주 : 응답 기준(n=4,762)

(3) 월별 국내당일여행 목적

- 월별로 살펴보면, 모든 월에서 '여가/위락/휴가'를 목적으로 국내당일여행을 다녀온 비율이 높았으며, 특히 여름방학과 휴가철인 8월(70.8%)의 비율이 가장 높았다.
- 2월(36.4%)과 9월(33.6%)은 '친구/친지 방문' 목적이 상대적으로 높았는데, 설과 추석의 영향인 것으로 보인다.

<표 4-24> 월별 국내당일여행 목적(2008)

(단위 : %)

월	여가/ 위락/ 휴가	친구/ 친지 방문	사업/ 전문 활동	건강/ 치료	종교/ 순례	기타	모름/ 무응답
1월	58.5	26.8	3.6	3.6	2.0	5.5	0.0
2월	48.6	36.4	2.2	3.4	1.6	7.4	0.3
3월	59.0	26.3	4.5	3.0	1.1	5.8	0.2
4월	64.2	23.2	3.1	2.1	1.2	6.2	0.1
5월	63.9	21.5	3.1	2.2	2.6	6.6	0.1
6월	63.5	23.1	3.2	2.5	1.6	5.9	0.2
7월	67.6	20.2	3.6	2.5	1.9	4.0	0.3
8월	70.8	18.0	3.3	2.2	1.5	3.5	0.7
9월	53.8	33.6	3.2	2.0	1.3	5.2	0.9
10월	67.3	20.4	3.3	1.4	2.0	5.2	0.4
11월	62.4	22.6	3.9	2.7	2.3	6.0	0.1
12월	64.2	24.1	3.9	2.2	1.1	4.0	0.4

* 주 : 응답 기준(n=15,299)

7. 여행 방문지 활동

- ◎ 국내숙박여행 방문지 활동은 '가족/친지/친구 방문'(54.8%), '휴식/휴양'(41.2%), '자연명승/풍경감상'(39.4%) 등의 순으로 높았으며, 국내당일여행 방문지 활동은 '자연명승/풍경감상'(44.2%), '휴식/휴양'(34.8%) 등의 순으로 높았다.
- ▶ 숙박여행 방문지 활동으로 교육수준이 낮은 저소득층은 '가족/친지/친구방문'이, 교육수준이 높은 고소득층은 '자연명승/풍경감상'이 높았다.
- ▶ 숙박여행의 경우 여름방학 및 휴가철인 7~8월에는 '자연명승/풍경감상' 및 '휴식/휴양'이, 당일여행의 경우 봄 행락철인 4월, 5월, 6월 및 단풍관광이 많은 10월에 '자연명승/풍경감상'의 비율이 높았다.

1) 국내숙박여행

(1) 국내숙박여행 방문지 활동

- 국내숙박여행 방문지 활동으로는 '가족/친지/친구 방문'(54.8%)이 가장 높았으며, 이어서 '휴식/휴양'(41.2%), '자연명승/풍경감상'(39.4%), '식도락 여행'(12.5%), '수영/수상 레포츠/해변활동'(10.5%), '유흥/오락'(6.8%) 등의 순이었다.
- 2007년과 비교했을 때, '가족/친지/친구방문', '휴식/휴양', '자연명승/풍경감상' 등은 증가한 반면, '식도락 여행' 및 '수영/수상레포츠/해변활동', '유흥/오락' 등은 감소하였다.

<그림 4-20> 국내숙박여행 방문지 활동 : 복수응답(2006~2008)

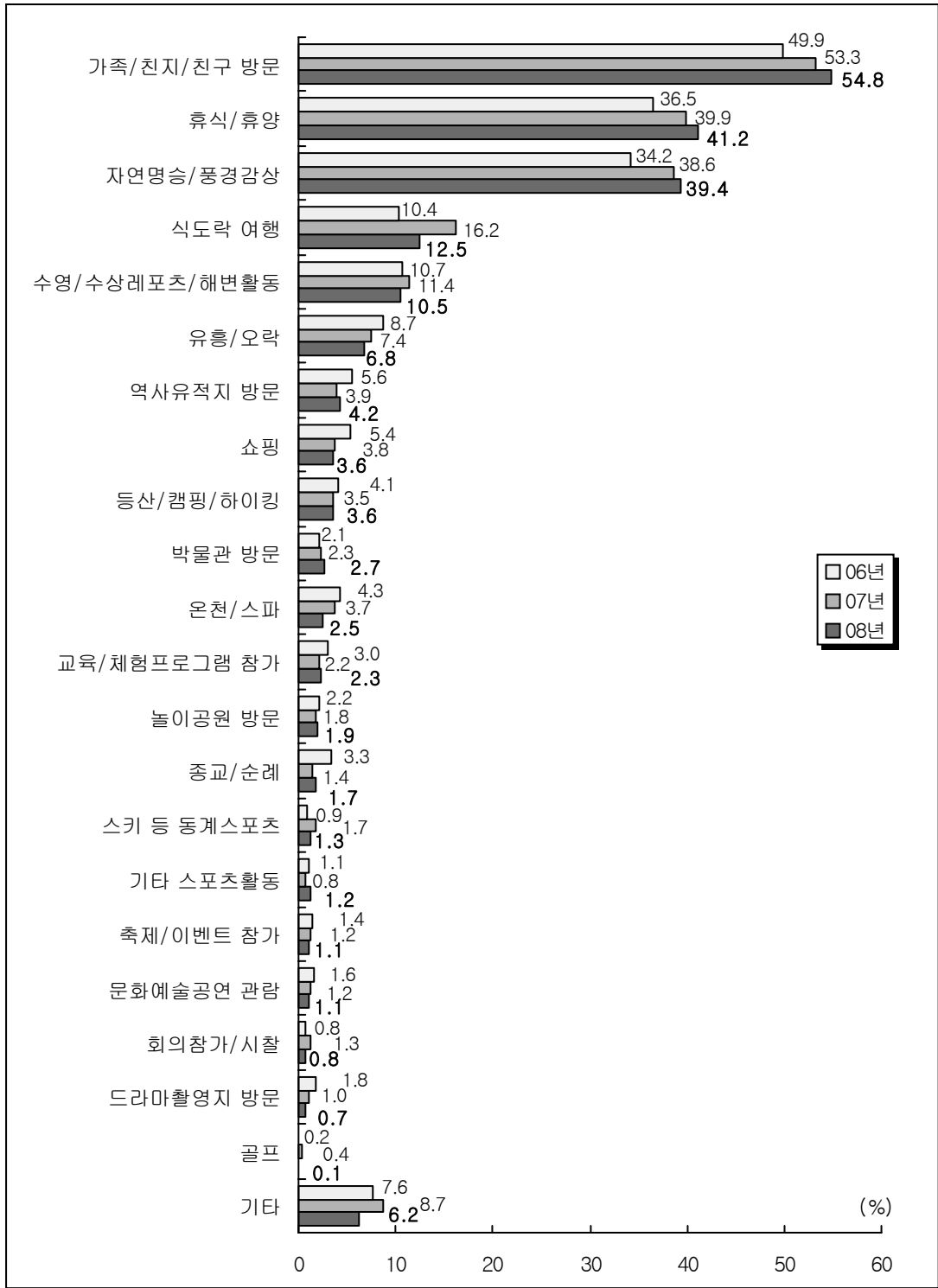

(2) 응답자 특성별 국내숙박여행 방문지 활동

- '가족/친지/친구 방문'은 여성(58.3%), 초등학교졸 이하(71.3%), 기능/노무/생산직 종사자(64.3%) 및 가정주부(62.1%), 월 가구소득이 낮을수록(100만원 미만: 68.4%, 400만원 이상: 46.3%) 상대적으로 높았다.

<표 4-25> 응답자 특성별 국내숙박여행 방문지 활동 : 상위 7위(2008)

(단위 : %)

구 분	가족/ 친지/ 친구방문	휴식/ 휴양	자연명승/ 풍경감상	식도락 여행	수영/수상 레포츠/ 해변활동	유흥/ 오락	역사 유적지 방문
전 체	54.8	41.2	39.4	12.5	10.5	6.8	4.2
성별							
남성	51.5	41.3	40.7	14.0	10.2	7.4	4.0
여성	58.3	41.0	38.0	10.8	10.7	6.1	4.5
연령별							
15-19세	36.4	34.1	42.1	9.0	12.8	17.9	6.7
20대	49.1	45.4	38.6	15.7	14.3	10.5	2.4
30대	55.3	42.1	38.9	9.9	11.9	6.6	4.7
40대	60.9	43.2	41.6	11.4	9.0	3.4	5.1
50대	53.8	41.2	40.9	14.1	5.9	4.1	2.1
60대이상	65.7	27.3	31.2	15.4	6.6	3.3	6.2
교육수준별							
초등학교졸이하	71.3	28.5	27.8	8.3	4.2	2.7	3.4
중학교(재/졸)	54.7	35.7	41.8	12.3	8.2	4.5	4.1
고등학교(재/졸)	58.8	41.3	38.5	12.9	10.2	7.0	3.8
대학교(재/졸)	49.5	43.7	40.8	12.4	11.9	7.4	4.5
대학원(재/졸)	44.3	34.0	43.0	8.9	9.0	3.3	10.6
모름/무응답	0.0	61.0	82.3	72.7	0.0	39.0	0.0
직업별							
전문/기술/관리직	49.3	48.1	44.6	7.9	13.5	7.5	6.2
사무직	53.7	43.0	39.1	11.3	10.0	7.4	4.3
서비스직	57.6	43.7	36.3	13.0	9.5	6.4	2.4
판매직	55.8	39.6	41.7	19.8	10.2	5.2	4.1
농/임/어업	59.1	19.5	27.6	13.6	10.2	6.9	8.1
기능/노무/생산직	64.3	45.8	41.8	11.5	6.6	5.9	2.9
가정주부	62.1	37.2	34.2	8.9	10.6	3.4	4.9
학생	39.3	36.9	43.5	9.2	15.7	14.3	5.4
은퇴/무직	54.4	37.0	39.2	10.6	7.1	3.3	6.4
기타	25.9	45.0	50.2	22.1	5.7	8.2	1.3
가구소득별							
100만원미만	68.4	30.2	28.9	7.9	6.8	4.3	7.9
100-199만원	58.8	29.3	28.9	9.5	10.3	8.6	4.0
200-299만원	61.4	37.6	31.5	10.7	10.9	5.1	3.2
300-399만원	54.6	45.6	45.2	12.8	8.4	7.2	4.7
400만원이상	46.3	46.1	45.2	15.4	12.7	7.4	4.2
모름/무응답	19.2	32.5	57.3	14.2	24.8	0.0	0.0

* 주 : 응답 기준(n=4,278)

** 복수응답 기준

(3) 월별 국내숙박여행 방문지 활동

- 월별로 살펴보면, 설과 추석이 있었던 2월과 9월은 '가족/친지/친구 방문'이, 여름방학 및 휴가철인 7월~8월은 '휴식/휴양', '자연명승/풍경감상' 및 '수영/수상레포츠/해변활동'이 상대적으로 높았다.

<표 4-26> 월별 국내숙박여행 방문지 활동 : 상위 7위(2008)

(단위 : %)

월	가족/ 친지/ 친구방문	휴식/ 휴양	자연명승/ 풍경감상	식도락 여행	수영/수상 레포츠/ 해변활동	유흥/ 오락	역사 유적지 방문
1월	24.2	18.9	19.8	7.1	2.0	4.6	2.4
2월	46.3	16.9	14.5	5.1	1.2	3.1	1.0
3월	24.3	18.6	21.2	7.6	2.2	4.8	3.2
4월	23.5	17.0	22.4	5.9	2.9	4.1	3.6
5월	20.4	18.7	22.5	7.8	3.3	4.2	3.3
6월	20.5	20.2	19.5	6.9	5.0	6.2	2.8
7월	12.2	22.2	22.4	6.4	13.0	5.9	2.5
8월	10.7	24.7	24.1	7.6	14.0	4.4	2.1
9월	49.1	17.6	13.2	4.3	2.1	2.9	1.1
10월	18.0	21.7	21.3	8.4	4.0	4.4	2.4
11월	25.0	18.4	18.7	8.5	2.7	4.1	2.4
12월	19.0	21.5	20.1	8.0	2.9	4.7	2.2

* 주 : 응답 기준(n=29,107)

** 복수응답 기준

2) 국내당일여행

(1) 국내당일여행 방문지 활동

- 국내당일여행 방문지 활동으로 '자연명승/풍경감상'(44.2%)이 가장 높았으며, 다음으로 '휴식/휴양'(34.8%), '가족/친지/친구 방문'(25.9%), '식도락 여행'(23.7%) 등의 순이었다.

<그림 4-21> 국내당일여행 방문지 활동 : 복수응답(2006~2008)

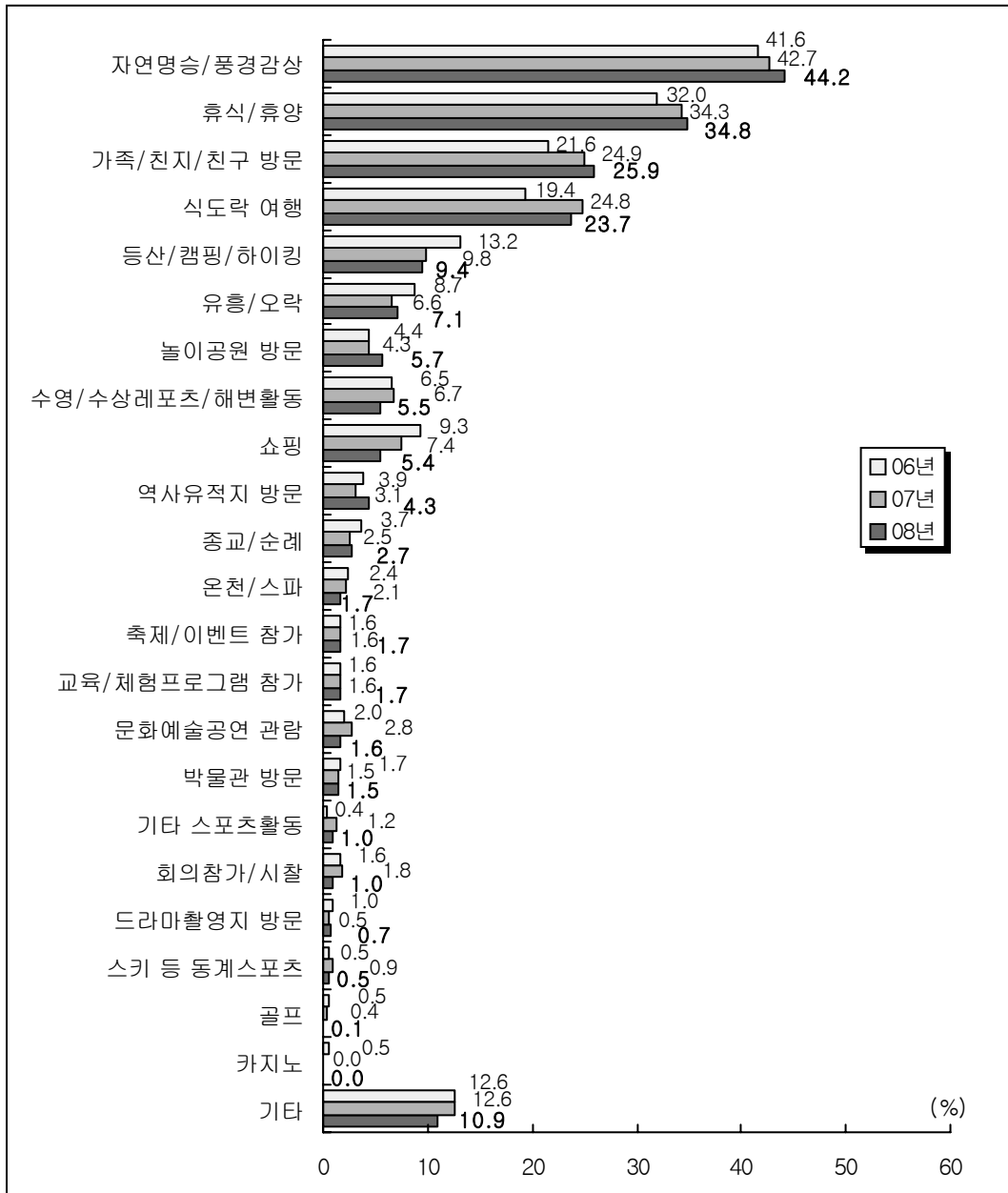

(2) 응답자 특성별 국내당일여행 방문지 활동

○ ‘자연명승/풍경감상’은 30대(47.0%) 및 50대(47.6%), 전문/기술/관리직 종사자(54.3%)에서 상대적으로 높았고, ‘휴식/휴양’은 20대(38.1%) 및 30대(39.3%), 대학교 재/졸(37.9%), 전문/기술/관리직 종사자(40.0%)에서 상대적으로 높았다.

<표 4-27> 응답자 특성별 국내당일여행 방문지 활동 : 상위 7위(2008)

(단위 : %)

구 분	자연명승/ 풍경감상	휴식/ 휴양	가족/ 친지/ 친구방문	식도락 여행	등산/ 캠핑/ 하이킹	놀이 공원 방문	수영/수상 레포츠/ 해변활동
전 체	44.2	34.8	25.9	23.7	9.4	5.7	5.5
성별							
남성	44.0	32.5	24.2	24.3	11.7	3.6	4.7
여성	44.3	37.0	27.5	23.2	7.0	7.8	6.3
연령별							
15-19세	36.7	34.1	13.9	8.3	2.7	19.3	12.5
20대	43.2	38.1	23.9	26.4	2.7	10.2	6.9
30대	47.0	39.3	25.4	27.8	4.3	10.6	5.8
40대	42.3	32.3	30.6	22.3	16.2	2.3	4.4
50대	47.6	34.2	25.0	22.6	16.1	0.3	4.1
60대이상	41.3	28.1	25.5	21.6	7.6	0.6	4.8
교육수준별							
초등학교졸이하	43.0	30.7	24.3	18.1	9.7	0.0	6.0
중학교(재/졸)	42.2	34.4	32.3	22.5	8.0	2.0	4.5
고등학교(재/졸)	43.6	33.0	27.6	25.6	10.7	7.0	5.4
대학교(재/졸)	45.4	37.9	22.7	23.6	8.5	6.8	5.6
대학원(재/졸)	46.5	25.5	26.8	14.2	6.9	2.5	10.4
모름/무응답	52.5	62.0	9.5	43.0	0.0	0.0	0.0
직업별							
전문/기술/관리직	54.3	40.0	23.7	18.8	17.3	4.9	4.6
사무직	45.6	35.9	24.7	23.3	7.0	4.7	5.3
서비스직	43.7	35.4	25.5	24.5	11.1	4.6	5.8
판매직	46.5	31.6	30.9	30.2	8.0	6.1	3.7
농/임/어업	37.1	28.6	28.4	24.1	5.5	0.1	4.6
기능/노무/생산직	46.2	32.2	26.8	27.3	13.1	2.4	6.7
가정주부	41.9	36.9	29.1	21.2	6.3	9.6	6.0
학생	38.5	38.4	16.0	11.2	4.6	14.4	9.5
은퇴/무직	35.1	30.0	22.1	21.4	9.0	1.1	4.8
기타	39.7	30.5	12.0	39.8	30.9	0.0	4.5
가구소득별							
100만원미만	46.5	33.7	21.5	18.3	7.0	0.0	5.5
100-199만원	36.5	25.8	25.2	21.0	11.5	2.7	4.4
200-299만원	42.4	36.5	30.0	22.2	9.1	6.4	7.0
300-399만원	43.8	35.2	26.1	24.2	10.9	6.9	4.5
400만원이상	49.0	36.8	23.3	27.3	7.4	6.3	5.7
모름/무응답	49.0	44.9	8.2	7.2	9.8	11.3	0.0

* 주 : 응답 기준(n=4,762)

** 복수응답 기준

(3) 월별 국내당일여행 방문지 활동

- 월별로 살펴보면, 방문지 활동으로 '자연명승/풍경감상'은 봄나들이 시기인 4월~6월과 가을 단풍철인 10월에 상대적으로 높았다.
- '휴식/휴양'은 6월과 휴가철인 8월, '가족/친지/친구 방문'은 설과 추석에 있었던 2월과 9월, '식도락 여행'은 12월, 3월, 4월에 상대적으로 높았다.

<표 4-28> 월별 국내당일여행 방문지 활동 : 상위 7위(2008)

(단위 : %)

월	자연명승/ 풍경감상	휴식/ 휴양	가족/ 친지/ 친구방문	식도락 여행	등산/ 캠핑/ 하이킹	놀이 공원 방문	수영/수상 레포츠/ 해변활동
1월	21.2	18.4	14.4	10.6	5.7	2.3	2.5
2월	19.1	18.0	21.7	10.4	4.4	1.6	1.3
3월	22.1	18.0	14.6	13.1	4.8	1.5	2.7
4월	24.9	18.0	11.6	13.1	4.8	2.3	2.3
5월	23.4	18.8	10.8	12.0	3.9	4.8	2.7
6월	23.1	21.0	11.5	12.1	4.2	2.1	3.4
7월	22.4	18.1	10.6	11.8	5.7	2.8	5.6
8월	22.5	20.4	9.1	12.7	3.8	2.7	8.9
9월	20.3	17.8	19.5	11.0	5.2	2.6	1.6
10월	23.5	17.7	10.7	12.7	6.7	2.8	1.9
11월	22.0	16.9	13.0	12.7	6.8	2.2	1.8
12월	19.4	15.8	13.5	14.0	4.3	3.0	2.0

* 주 : 응답 기준(n=29,459)

** 복수응답 기준

3) 수상/해변 활동 경험

(1) 국내여행 중 여행 방문지에서 수상/해변 활동 경험

- 2008년 1년 동안에 만 15세 이상 국민 중 51.7%가 여행 방문지에서 수상/해변 활동 경험이 있었으며, 48.3%는 수상/해변 활동 경험이 없었다.

<그림 4-22> 여행 방문지에서 수상/해변 활동 경험(2006~2008)

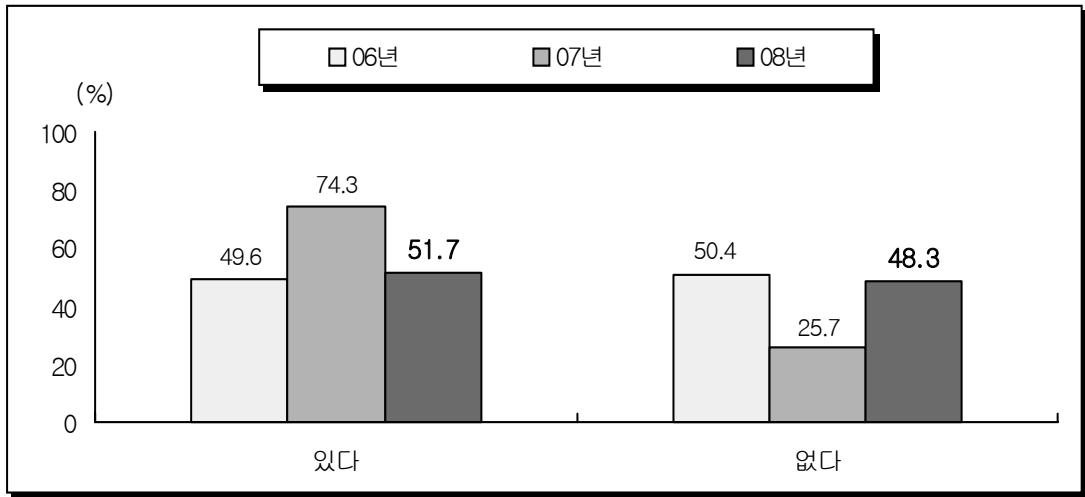

(2) 경험한 수상/해변 활동

- 경험한 구체적인 수상/해변 활동으로는 '바다경관 관람'이 84.4%로 가장 많았고, 이어서 해수욕(31.5%), 바다낚시(8.5%), 유람선 승선(7.6%), 어촌관광(7.4%) 등의 순이었다.

<그림 4-23> 경험한 수상/해변 활동 : 복수응답(2006~2008)

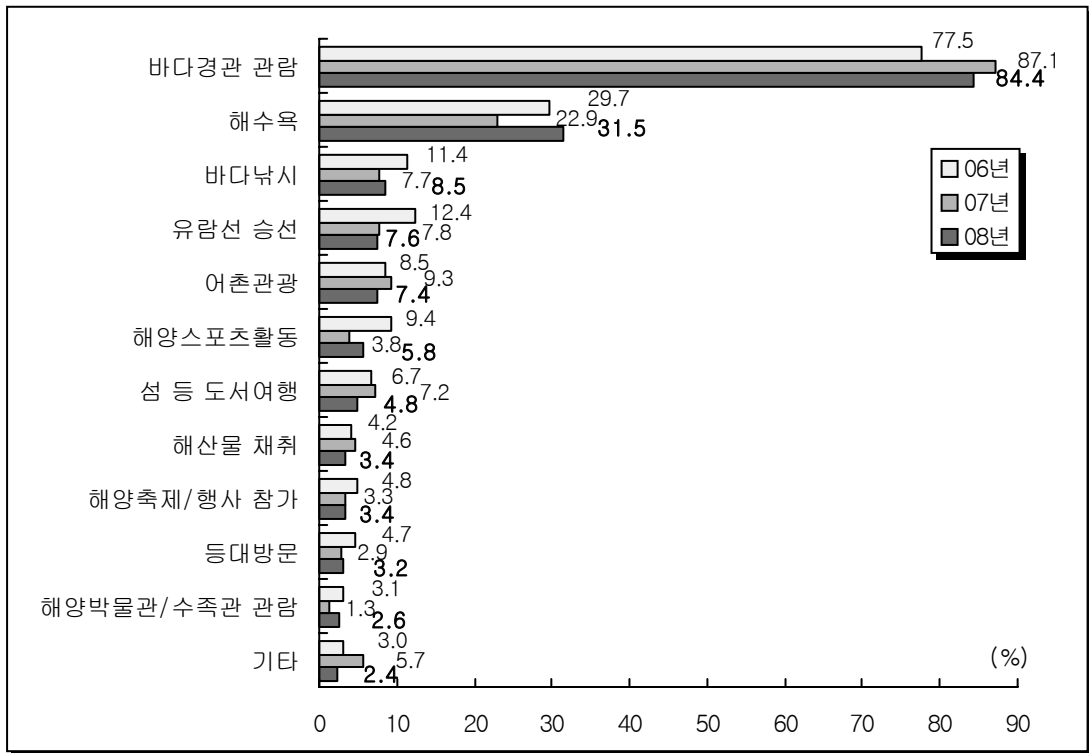

8. 여행 동반자 수

- ◎ 국내숙박여행의 평균 동반자 수는 2~3명이 가장 많았으며, 이어서 4~5명, 혼자 순이었다.
- ▶ 숙박여행과 당일여행 모두 10대 학생의 동반자 수가 많은데, 소풍 및 수학여행 등 단체여행을 가는 기회가 상대적으로 많기 때문인 것으로 분석된다.
- ▶ 당일여행의 경우 4~5월 및 10~11월에 동반자 수가 많은데, 봄과 가을은 학생들의 소풍 및 야외 견학 시기이며, 동시에 봄나들이와 단풍관광 등의 단체 여행이 빈번한 시기인 점에서 영향을 받은 것으로 분석된다.

1) 국내숙박여행

(1) 국내숙박여행 동반자 수

- 국내숙박여행 동반자 수는 '2~3명'(35.1%)과 '4~5명'(32.8%)이 많았으며, 다음으로 '혼자'(13.9%), '6~10명'(10.3%) 등의 순이었다.

<그림 4-24> 국내숙박여행 동반자 수(2006~2008)

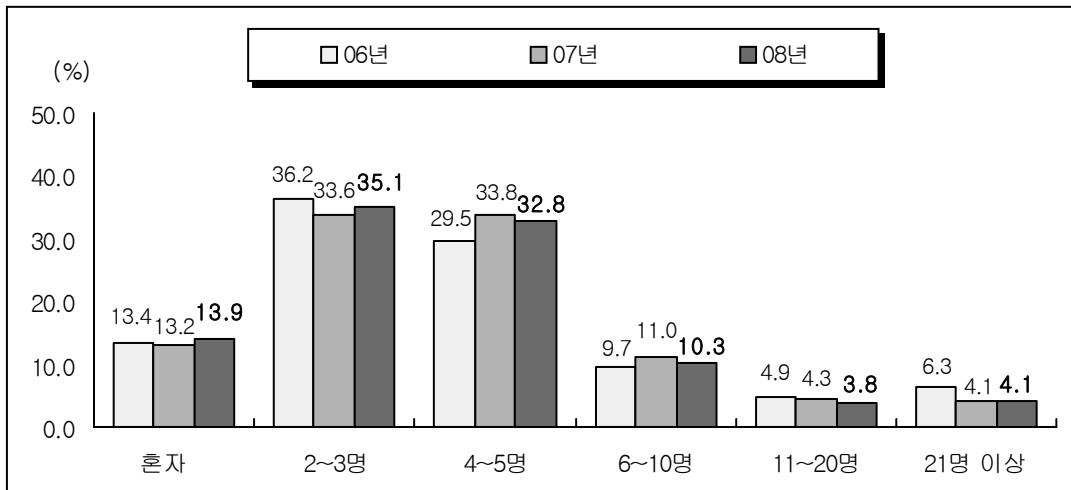

(2) 응답자 특성별 국내숙박여행 동반자 수

- '2~3명'은 50대(45.7%), 대학원 재/졸(49.0%), 은퇴/무직(41.2%) 및 사무직 종사자(40.4%)에서 상대적으로 높았다.
- '4~5명'은 40대(45.5%), 고등학교 재/졸(35.7%)에서, '1명(혼자서)'은 60대 이상(27.8%), 농/임/어업 종사자(31.8%)에서 상대적으로 높았다.

<표 4-29> 응답자 특성별 국내숙박여행 동반자 수(2008)

(단위 : %)

구 분	혼자	2-3명	4-5명	6-10명	11-20명	21명 이상	평균 (명)
전 체	13.9	35.1	32.8	10.3	3.8	4.1	5.9
성별							
남성	14.3	37.1	30.3	10.7	3.6	4.0	5.7
여성	13.4	33.0	35.4	9.9	4.1	4.2	6.2
연령별							
15-19세	5.5	13.3	33.9	13.3	9.3	24.7	13.2
20대	20.4	41.5	21.8	11.3	2.0	2.9	5.7
30대	9.1	34.0	41.4	10.3	3.7	1.5	4.5
40대	10.1	29.3	45.5	8.6	4.0	2.5	5.4
50대	15.9	45.7	21.5	10.2	3.6	3.1	5.0
60대 이상	27.8	39.6	12.6	11.2	3.7	5.1	6.8
교육수준별							
초등학교졸이하	40.1	35.2	7.2	8.4	3.2	6.0	6.9
중학교(재/졸)	14.0	31.9	26.4	11.2	5.6	10.7	8.2
고등학교(재/졸)	11.7	35.2	35.7	10.2	3.6	3.6	5.6
대학교(재/졸)	13.2	34.9	34.5	10.5	3.8	3.1	5.6
대학원(재/졸)	5.2	49.0	22.7	13.0	3.3	6.8	8.6
모름/무응답	0.0	53.1	39.0	7.8	0.0	0.0	10.2
직업별							
전문/기술/관리직	15.0	35.3	33.0	10.7	3.3	2.7	5.4
사무직	15.2	40.4	27.6	10.5	3.8	2.6	4.8
서비스직	14.8	38.3	32.8	10.2	2.6	1.2	4.3
판매직	13.4	38.4	32.0	11.5	3.5	1.2	5.2
농/임/어업	31.8	29.9	9.5	3.2	10.5	15.1	8.8
기능/노무/생산직	18.0	28.8	40.0	9.7	1.8	1.6	4.5
가정주부	10.7	31.8	42.7	8.3	4.4	2.1	5.0
학생	8.1	18.4	31.8	15.4	6.2	20.1	12.1
은퇴/무직	16.8	41.2	26.2	3.5	3.4	8.9	5.1
기타	8.9	68.0	14.6	2.2	4.8	1.5	6.2
가구소득별							
100만원미만	36.2	37.4	9.3	6.1	3.1	7.9	6.8
100-199만원	21.8	37.6	22.3	10.1	3.4	4.8	5.7
200-299만원	13.7	36.6	32.6	8.6	4.2	4.2	5.5
300-399만원	9.8	33.9	39.0	9.6	3.3	4.4	6.0
400만원이상	12.3	34.3	33.6	12.7	4.2	2.9	5.9
모름/무응답	0.0	14.2	37.5	40.2	8.1	0.0	11.0

* 주 : 응답 기준(n=14,367)

(3) 월별 국내숙박여행 동반자 수

- 2월, 8월, 9월을 제외한 모든 월에서 2~3명을 동반하는 경우가 가장 많았으며, 2월, 8월, 9월은 4~5명을 동반하는 경우가 가장 많았다. 2월과 9월은 설과 추석 등 명절의 영향, 8월은 여름휴가철의 영향으로 가족단위 여행이 많았던 것으로 분석된다.

<표 4-30> 월별 국내숙박여행 동반자 수(2008)

(단위 : %)

월	혼자	2-3명	4-5명	6-10명	11-20명	21명 이상	평균 (명)
1월	16.6	40.4	28.1	8.3	4.3	2.3	4.6
2월	10.7	35.5	45.8	5.4	0.5	2.1	4.5
3월	20.4	35.2	23.5	7.7	4.2	9.0	7.2
4월	16.9	33.4	23.5	8.0	5.6	12.7	8.5
5월	14.8	35.2	25.9	10.5	4.2	9.3	7.1
6월	17.7	33.4	25.4	11.9	5.9	5.7	6.0
7월	9.2	32.0	30.4	15.6	7.6	5.2	6.8
8월	6.9	28.2	35.3	19.6	7.3	2.8	6.2
9월	10.2	34.7	46.8	5.1	1.4	1.8	4.3
10월	13.9	34.2	25.5	13.3	6.1	7.0	6.9
11월	17.9	35.8	24.8	9.0	5.3	7.2	6.4
12월	14.8	34.8	27.7	14.1	5.4	3.3	5.3

* 주 : 응답 기준(n=14,367)

2) 국내당일여행

(1) 국내당일여행 동반자 수

- 국내당일여행 동반자 수는 '2~3명'(41.5%)이 가장 많았으며, 다음으로 '4~5명'(25.2%), '혼자'(12.7%), '6~10명'(8.5%) 등의 순이었다. 이를 볼 때, 당일여행 경험자의 과반수인 66.7%가 '2~5명'의 동반자와 함께 여행을 다녔다.

<그림 4-25> 국내당일여행 동반자 수(2006~2008)

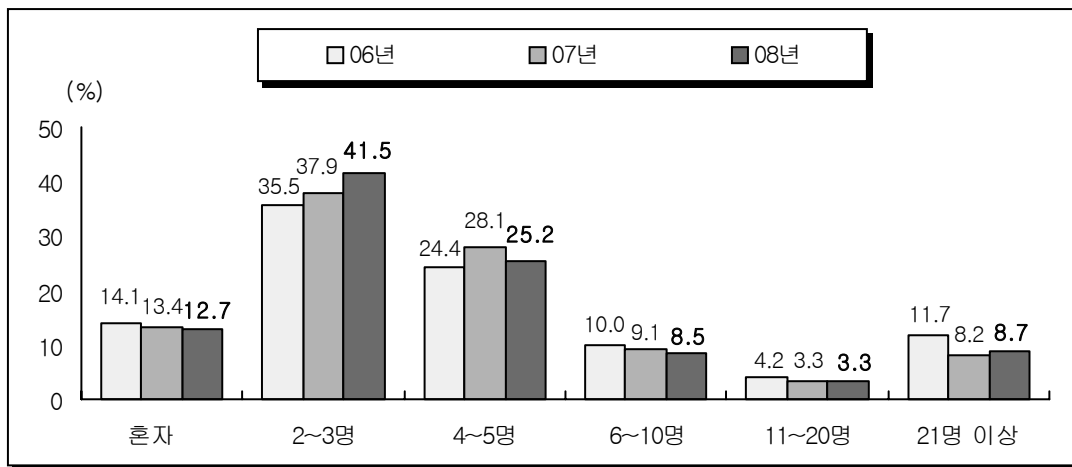

(2) 응답자 특성별 국내당일여행 동반자 수

- '2~3명'은 20대(52.7%), 판매직 종사자(50.0%)에서 상대적으로 높았다.
- '4~5명'은 30대(37.1%), 가정주부(36.9%)에서, '1명(혼자서)'은 60대 이상(17.6%), 농/임/어업 종사자(27.3%) 및 은퇴/무직(25.2%)에서 상대적으로 높았다.

<표 4-31> 응답자 특성별 국내당일여행 동반자 수(2008)

(단위 : %)

구 분	혼자	2-3명	4-5명	6-10명	11-20명	21명 이상	평균 (명)
전 체	12.7	41.5	25.2	8.5	3.3	8.7	6.5
성별							
남성	15.4	40.0	24.0	8.0	4.0	8.5	5.8
여성	10.1	43.0	26.4	8.9	2.7	8.8	7.1
연령별							
15-19세	1.5	28.0	29.7	18.1	4.0	18.7	10.3
20대	15.9	52.7	22.2	6.9	1.3	1.1	3.5
30대	9.4	43.1	37.1	6.2	2.6	1.6	4.1
40대	14.3	40.5	27.0	6.4	3.3	8.5	6.1
50대	11.3	46.2	16.8	8.1	3.0	14.4	8.1
60대이상	17.6	26.0	13.1	15.6	7.3	20.4	10.8
교육수준별							
초등학교졸이하	24.8	17.9	9.7	9.2	8.7	29.7	12.9
중학교(재/졸)	11.6	38.8	15.9	13.3	5.7	14.5	9.3
고등학교(재/졸)	11.4	42.9	25.7	7.9	3.4	8.7	6.6
대학교(재/졸)	11.9	44.1	30.8	7.5	1.8	3.9	4.6
대학원(재/졸)	20.5	56.1	12.8	10.1	0.5	0.0	4.0
모름/무응답	0.0	71.5	28.5	0.0	0.0	0.0	12.8
직업별							
전문/기술/관리직	12.5	42.5	24.8	8.0	5.6	6.6	5.6
사무직	15.7	44.3	26.0	6.9	1.9	5.3	5.0
서비스직	12.9	41.8	24.7	8.3	3.6	8.7	6.4
판매직	12.9	50.0	21.6	7.3	2.9	5.2	5.3
농/임/어업	27.3	21.3	9.7	6.8	8.4	26.4	11.4
기능/노무/생산직	14.6	41.9	21.5	10.0	3.7	8.3	5.6
가정주부	3.5	36.9	36.9	10.6	2.6	9.4	7.4
학생	6.3	35.0	31.1	13.1	2.5	12.0	7.5
은퇴/무직	25.2	31.0	14.4	8.2	4.0	17.2	9.5
기타	14.9	64.5	12.1	0.0	4.3	4.2	6.8
가구소득별							
100만원미만	19.5	23.5	10.2	8.0	3.9	34.8	12.3
100-199만원	23.9	36.1	14.5	9.9	6.9	8.6	7.0
200-299만원	11.9	42.2	26.7	7.9	2.9	8.4	6.1
300-399만원	11.1	42.6	27.6	7.5	3.7	7.5	6.1
400만원이상	9.2	46.4	28.8	8.8	1.8	5.0	5.6
모름/무응답	0.0	10.5	36.7	44.6	0.0	8.2	5.6

* 주 : 응답 기준(n=15,299)

(3) 월별 국내당일여행 동반자 수

- 국내당일여행 동반자 수는 4월(8.2명) 및 5월(7.3명)의 봄철과, 10월(7.8명)의 가을철에 많았다. 봄과 가을은 학생들의 소풍 기간이며, 동시에 봄나들이와 단풍관광의 단체 여행이 빈번한 시기인 점에서 영향을 받은 것으로 분석된다.
- 모든 월에서 2~3명을 동반하는 경우가 가장 많았으며, 다음으로 4~5명을 동반하는 경우가 많았다.

<표 4-32> 월별 국내당일여행 동반자 수(2008)

(단위 : %)

월	혼자	2-3명	4-5명	6-10명	11-20명	21명 이상	평균 (명)
1월	19.2	42.3	25.9	5.0	2.1	5.5	5.4
2월	16.2	39.7	28.1	7.6	2.5	5.8	5.7
3월	17.9	41.4	22.4	7.4	2.8	8.1	6.3
4월	14.1	36.9	24.4	8.4	4.2	12.0	8.2
5월	12.6	39.4	26.1	8.9	3.3	9.7	7.3
6월	14.4	38.2	25.9	10.1	4.1	7.3	6.5
7월	14.3	38.2	26.0	10.2	4.0	7.2	6.5
8월	12.0	36.6	31.5	12.7	2.5	4.6	5.4
9월	13.3	41.5	30.7	7.5	1.6	5.4	5.3
10월	11.8	38.3	26.5	9.3	2.6	11.5	7.8
11월	14.1	41.7	24.7	7.6	2.5	9.1	6.6
12월	14.5	43.4	26.6	7.8	2.7	5.1	5.2

* 주 : 응답 기준(n=15,299)

9. 여행 동반자 유형

◎ 우리 국민들은 국내숙박여행과 국내당일여행 시 주로 '가족/친지'(숙박여행: 62.2%, 당일여행: 50.9%) 또는 '친구/연인'(숙박여행: 16.2%, 당일여행: 21.6%)과 함께 여행을 다녔다.

1) 국내숙박여행

(1) 국내숙박여행 동반자 유형

- 국내숙박여행을 함께한 동반자의 유형으로는 '가족/친지'(62.2%)가 가장 많았으며, 다음으로 '친구/연인'(16.2%), '혼자서'(13.9%) 등의 순이었다. 2007년과 비교했을 때 '친구/연인', '혼자서'는 증가한 반면, '가족/친지'는 감소하였다.

<그림 4-26> 국내숙박여행 동반자 유형(2006~2008)

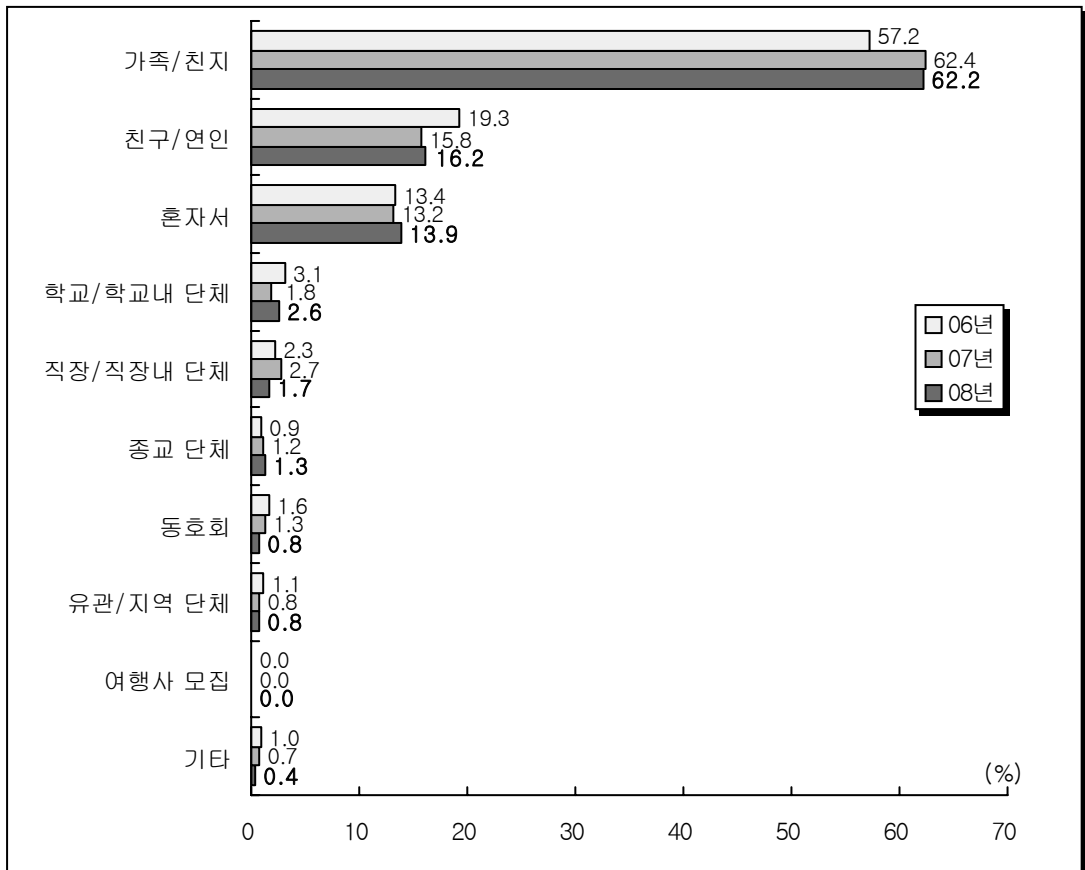

(2) 응답자 특성별 국내숙박여행 동반자 유형

- '가족/친지'와 함께 숙박여행을 다녀온 비율은 30대(77.1%) 및 40대(72.8%), 가정주부(80.7%)에서 상대적으로 높았다.
- '친구/연인'과 함께 숙박여행을 다녀온 비율은 20대(35.6%), 학생(24.4%) 및 사무직 종사자(20.8%)에서, '혼자서' 숙박여행을 다녀온 비율은 60대 이상(27.8%), 농/임/어업 종사자(31.8%)에서 상대적으로 높았다.

<표 4-33> 응답자 특성별 국내숙박여행 동반자 유형 : 상위 6위(2008)

(단위 : %)

구 분	가족/ 친지	친구/ 연인	혼자서	학교/ 학교내 단체	직장/ 직장내 단체	종교 단체
전 체	62.2	16.2	13.9	2.6	1.7	1.3
성별						
남성	59.4	18.0	14.3	2.4	2.2	1.3
여성	65.2	14.2	13.4	2.8	1.1	1.3
연령별						
15-19세	42.3	19.8	5.5	29.5	0.4	1.9
20대	36.6	35.6	20.4	2.8	1.4	2.1
30대	77.1	10.3	9.1	0.2	1.9	0.3
40대	72.8	11.0	10.1	0.0	2.6	1.0
50대	66.0	10.6	15.9	0.0	1.5	2.7
60대 이상	56.4	9.0	27.8	0.0	0.3	1.3
교육수준별						
초등학교졸이하	43.2	9.3	40.1	0.0	0.3	0.3
중학교(재/졸)	61.2	11.6	14.0	7.1	1.8	0.4
고등학교(재/졸)	69.7	11.2	11.7	2.7	1.1	1.3
대학교(재/졸)	57.4	22.7	13.2	1.9	2.1	1.8
대학원(재/졸)	69.1	5.0	5.2	8.3	9.6	0.0
모름/무응답	0.0	100.0	0.0	0.0	0.0	0.0
직업별						
전문/기술/관리직	58.6	16.0	15.0	0.1	5.8	2.9
사무직	57.3	20.8	15.2	0.1	3.7	1.6
서비스직	66.0	16.2	14.8	0.2	0.5	0.8
판매직	64.4	19.2	13.4	0.0	0.7	0.2
농/임/어업	36.8	10.5	31.8	0.0	0.0	0.9
기능/노무/생산직	68.8	7.7	18.0	0.0	1.8	0.9
가정주부	80.7	4.8	10.7	0.0	1.0	0.7
학생	39.9	24.4	8.1	24.8	0.2	2.1
은퇴/무직	60.6	14.8	16.8	0.9	0.0	4.6
기타	39.5	34.2	8.9	0.0	0.0	10.3
가구소득별						
100만원미만	42.9	11.5	36.2	0.2	0.5	2.2
100-199만원	52.5	16.6	21.8	2.4	1.1	2.4
200-299만원	69.9	9.4	13.7	2.7	1.5	0.9
300-399만원	67.6	14.8	9.8	3.6	1.2	1.6
400만원이상	56.3	24.0	12.3	1.7	2.8	0.8
모름/무응답	69.9	16.8	0.0	9.2	0.0	4.0

* 주 : 응답 기준(n=4,278)

(3) 월별 국내숙박여행 동반자 유형

- 월별 국내숙박여행 동반자 유형을 살펴보면, 모든 월에서 '가족/친지'와 함께 여행을 다닌다는 응답이 가장 높았으며, 특히 설과 추석에 있는 2월(78.6%)과 9월(79.5%)에 높았다.
- '혼자서' 여행한다는 비율은 3월에 가장 높았다.

<표 4-34> 월별 국내숙박여행 동반자 유형 : 상위 6위(2008)

(단위 : %)

월	가족/ 친지	친구/ 연인	혼자서	학교/ 학교내 단체	직장/ 직장내 단체	종교 단체
1월	57.0	17.9	16.6	1.8	2.6	1.8
2월	78.6	6.9	10.7	1.4	1.1	0.5
3월	48.1	16.9	20.4	6.7	3.3	0.6
4월	45.8	16.9	16.9	10.4	4.1	0.9
5월	50.7	19.7	14.8	7.7	3.4	1.0
6월	46.2	22.8	17.7	5.0	4.6	1.1
7월	53.2	27.9	9.2	1.9	2.9	1.6
8월	60.9	25.8	6.9	0.9	1.5	2.4
9월	79.5	7.2	10.2	1.0	0.9	0.3
10월	47.4	24.6	13.9	3.4	4.6	1.5
11월	51.6	18.9	17.9	2.3	3.3	1.3
12월	51.4	24.9	14.8	2.2	2.8	1.1

* 주 : 응답 기준(n=14,367)

2) 국내당일여행

(1) 국내당일여행 동반자 유형

- 국내당일여행을 함께한 동반자의 유형으로는 '가족/친지'(50.9%)가 가장 많았으며, 다음으로 '친구/연인'(21.6%), '혼자서'(12.7%) 등의 순이었다. 2006년 이후 '가족/친지'는 증가한 반면, '친구/연인', '혼자서'는 감소하는 추세이다.

<그림 4-27> 국내당일여행 동반자 유형(2006~2008)

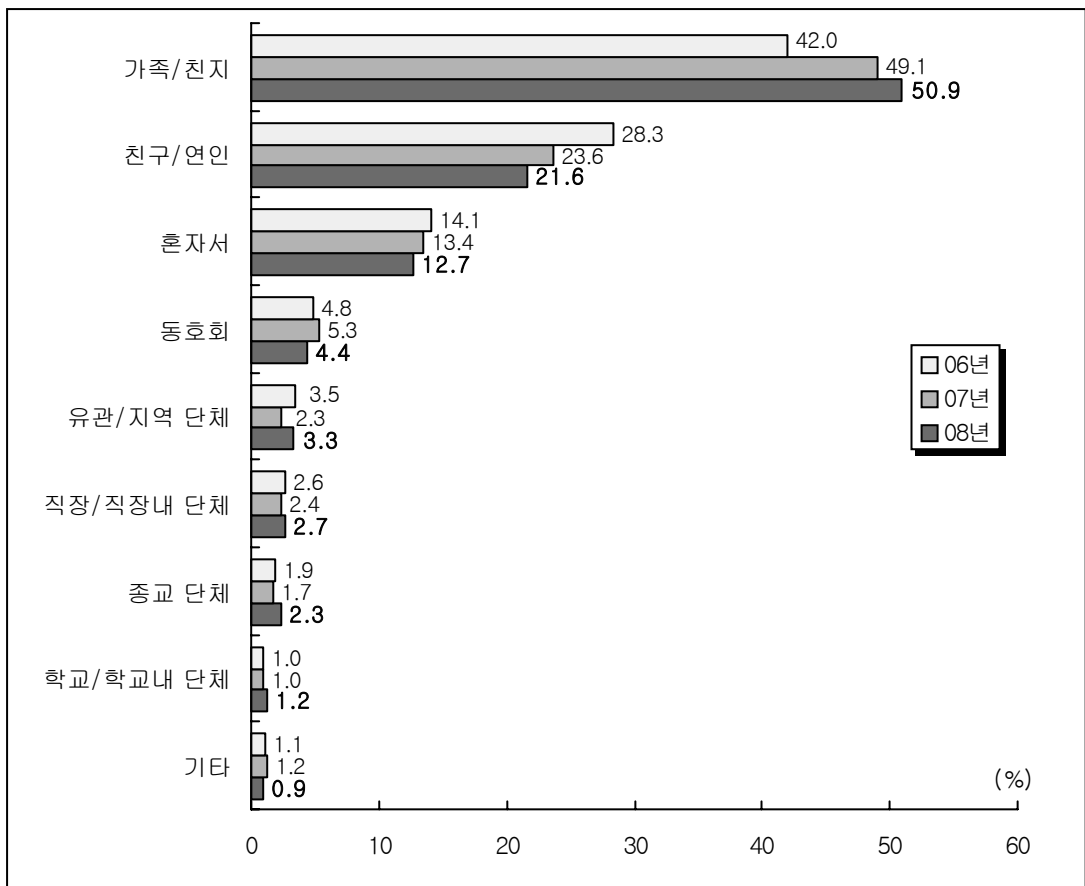

(2) 응답자 특성별 국내당일여행 동반자 유형

○ ‘가족/친지’는 30대(73.9%)와 40대(58.3%), 가정주부(74.5%)에서, ‘친구/연인’은 10대(52.4%) 및 20대(52.1%), 학생(59.7%)에서, ‘혼자’는 60대 이상(17.6%), 농/임/어업 종사자(27.3%) 및 은퇴/무직(25.2%)에서 상대적으로 높았다.

<표 4-35> 응답자 특성별 국내당일여행 동반자 유형 : 상위 6위(2008)

(단위 : %)

구 분	가족/ 친지	친구/ 연인	혼자	동호회	유관/ 지역 단체	직장/ 직장내 단체
전 체	50.9	21.6	12.7	4.4	3.3	2.7
성별						
남성	45.7	22.0	15.4	7.1	2.8	3.6
여성	56.0	21.2	10.1	1.7	3.7	1.9
연령별						
15-19세	22.0	52.4	1.5	0.0	1.1	0.5
20대	27.1	52.1	15.9	0.3	0.0	2.4
30대	73.9	11.9	9.4	1.5	0.5	2.0
40대	58.3	14.0	14.3	6.5	1.7	2.9
50대	47.3	16.3	11.3	7.5	4.9	6.2
60대이상	35.8	15.8	17.6	7.6	13.4	0.4
교육수준별						
초등학교졸이하	24.6	14.8	24.8	8.2	19.6	0.3
중학교(재/졸)	50.6	18.0	11.6	2.9	7.1	1.0
고등학교(재/졸)	55.7	18.1	11.4	5.2	2.3	2.7
대학교(재/졸)	49.8	28.1	11.9	3.6	0.5	3.5
대학원(재/졸)	71.1	2.1	20.5	0.0	0.0	5.8
모름/무응답	28.5	71.5	0.0	0.0	0.0	0.0
직업별						
전문/기술/관리직	49.8	17.7	12.5	11.1	0.0	5.0
사무직	45.7	27.9	15.7	3.5	0.2	5.7
서비스직	52.7	17.9	12.9	5.6	2.3	4.6
판매직	58.1	21.3	12.9	3.2	1.5	1.5
농/임/어업	23.8	14.3	27.3	3.7	22.3	0.0
기능/노무/생산직	52.4	19.8	14.6	6.9	1.3	2.2
가정주부	74.5	8.3	3.5	2.1	5.3	0.2
학생	18.6	59.7	6.3	0.0	0.6	0.3
은퇴/무직	28.4	18.8	25.2	7.1	14.5	0.0
기타	43.9	27.5	14.9	0.5	2.6	2.8
가구소득별						
100만원미만	27.5	14.8	19.5	4.6	21.0	0.0
100-199만원	35.0	23.1	23.9	5.2	4.8	1.5
200-299만원	60.0	15.7	11.9	4.1	4.3	1.4
300-399만원	54.4	19.3	11.1	5.7	1.0	3.5
400만원이상	50.3	30.2	9.2	2.7	0.6	4.2
모름/무응답	59.5	32.3	0.0	5.8	0.0	0.0

* 주 : 응답 기준(n=4,762)

(3) 월별 국내당일여행 동반자 유형

- 월별 국내당일여행 동반자 유형을 살펴보면, 모든 월에서 '가족/친지'와 함께 여행을 다닌다는 응답이 가장 높았으며, 이어서 '친구/연인', '혼자'의 순이었다.
- '혼자' 여행한다는 비율은 1월과 3월에 가장 높았다.

<표 4-36> 월별 국내당일여행 동반자 유형 : 상위 6위(2008)

(단위 : %)

월	가족/ 친지	친구/ 연인	혼자	동호회	유관/ 지역 단체	직장/ 직장내 단체
1월	45.9	23.2	19.2	5.1	1.2	3.2
2월	53.4	19.7	16.2	4.0	2.3	1.9
3월	45.7	22.4	17.9	4.7	2.8	3.7
4월	43.4	24.8	14.1	4.4	4.9	3.5
5월	48.5	23.3	12.6	3.4	3.5	2.9
6월	46.0	26.0	14.4	4.1	2.3	3.8
7월	47.1	25.0	14.3	5.6	2.9	1.9
8월	52.5	26.1	12.0	4.1	1.7	1.5
9월	55.4	20.6	13.3	4.7	1.7	1.8
10월	42.8	28.3	11.8	5.6	2.9	3.3
11월	44.1	26.5	14.1	5.4	3.3	3.5
12월	45.3	29.2	14.5	3.7	2.2	2.9

* 주 : 응답 기준(n=15,299)

10. 여행 교통수단 및 이용 숙박 시설

◎ 국내숙박여행 시 '자가차량'(70.2%) 이용률이 가장 높았고, 이어서 '고속버스'(6.4%), '일반버스'(6.0%) 등의 순이었다. 국내당일여행 역시 '자가차량'(65.8%) 이용률이 가장 높았고, 이어서 '전세/관광버스'(11.9%), '일반버스'(8.6%) 등의 순이었다.

1) 국내숙박여행

(1) 국내숙박여행 교통수단

○ 국내숙박여행 시 이용한 교통수단으로 '자가차량'(70.2%) 이용률이 가장 높았고, 다음으로 '고속버스'(6.4%), '일반버스'(6.0%) 등의 순이었다.

<그림 4-28> 국내숙박여행 교통수단 : 복수응답(2006~2008)

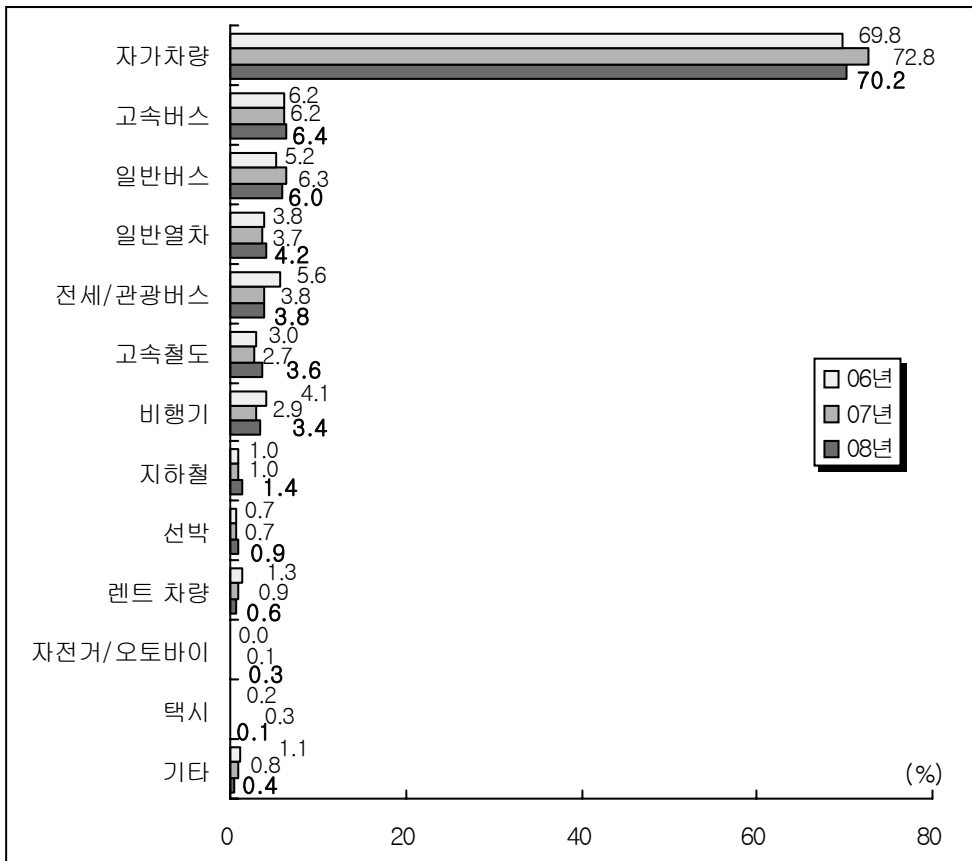

(2) 응답자 특성별 국내숙박여행 교통수단

- ‘자가차량’은 남성(75.6%), 30대(85.4%) 및 40대(80.6%)에서 이용률이 높고, ‘고속버스’는 여성(8.1%), 20대(9.8%) 및 60대 이상(10.9%), 교육수준이 낮을수록(초등학교 졸업 이하: 19.3%, 대학원 재/졸: 1.2%) 이용률이 높았다.

<표 4-37> 응답자 특성별 국내숙박여행 교통수단 : 상위 7위(2008)

(단위 : %)

구 분	자가 차량	고속 버스	일반 버스	일반 열차	전세/ 관광 버스	고속 철도	비행기
전 체	70.2	6.4	6.0	4.2	3.8	3.6	3.4
성별							
남성	75.6	4.8	3.6	3.5	3.8	3.2	3.3
여성	64.5	8.1	8.5	4.9	3.9	4.0	3.5
연령별							
15-19세	36.1	7.1	8.4	6.8	19.2	9.2	8.4
20대	63.6	9.8	8.3	6.5	2.6	3.2	3.0
30대	85.4	4.2	1.2	1.4	1.3	2.9	2.7
40대	80.6	3.9	3.9	2.7	2.6	1.3	2.7
50대	66.2	7.0	6.8	3.3	3.6	5.7	4.0
60대 이상	41.4	10.9	18.1	10.8	6.1	5.5	3.2
교육수준별							
초등학교졸이하	28.4	19.3	29.1	7.3	6.8	3.1	2.5
중학교(재/졸)	50.9	7.6	7.0	9.1	11.6	7.7	3.5
고등학교(재/졸)	76.2	5.2	4.0	2.9	2.5	2.9	3.6
대학교(재/졸)	72.7	6.0	5.1	4.2	3.1	3.7	3.0
대학원(재/졸)	69.6	1.2	2.3	3.5	9.6	0.0	8.0
모름/무응답	92.2	0.0	0.0	0.0	0.0	0.0	7.8
직업별							
전문/기술/관리직	65.3	8.4	13.0	4.4	3.7	3.2	2.2
사무직	75.9	6.9	2.8	3.0	2.4	4.4	3.7
서비스직	77.5	4.8	5.6	2.8	1.0	2.2	1.9
판매직	79.6	4.2	2.8	2.1	2.1	4.1	2.3
농/임/어업	40.8	10.8	16.2	6.5	15.4	0.5	9.5
기능/노무/생산직	76.1	5.5	3.6	4.9	1.1	3.7	3.5
가정주부	70.4	5.8	8.5	5.0	2.3	2.3	3.3
학생	39.3	8.7	7.5	10.4	15.8	6.0	6.2
은퇴/무직	46.0	9.0	19.5	6.2	8.5	4.2	5.2
기타	69.8	20.8	0.0	0.0	2.7	0.7	5.9
가구소득별							
100만원미만	26.0	14.3	29.6	14.1	7.3	1.2	2.2
100-199만원	54.0	12.3	10.4	5.5	4.5	4.5	3.4
200-299만원	75.5	4.7	4.8	3.0	3.6	2.6	2.9
300-399만원	76.6	4.1	3.8	3.1	3.8	4.2	3.1
400만원이상	71.7	6.9	4.0	4.3	3.2	3.7	4.3
모름/무응답	73.1	0.0	7.1	7.1	4.0	0.0	0.0

* 주 : 응답 기준(n=4,278)

** 복수응답 기준

(3) 월별 국내숙박여행 교통수단

- 월별로 살펴보면, '자가차량'은 설과 추석이 있었던 2월(77.1%) 및 9월(78.2%), 여름 방학 및 휴가철인 8월(73.6%)에 이용률이 높았으며, '고속버스'는 10월(8.8%), 11월(10.0%)에, '일반버스'는 5월(6.5%) 및 12월(7.7%)에 이용률이 상대적으로 높았다.

<표 4-38> 월별 국내숙박여행 교통수단 : 상위 7위(2008)

(단위 : %)

월	자가차량	고속버스	일반버스	일반열차	전세/관광버스	고속철도	비행기
1월	66.7	7.1	5.6	4.3	3.3	4.2	3.9
2월	77.1	7.2	3.7	3.8	1.9	2.7	1.5
3월	58.5	7.1	6.0	5.3	8.8	4.7	4.4
4월	57.9	6.0	5.2	5.3	12.2	4.5	4.8
5월	60.8	8.3	6.5	3.5	8.3	3.2	4.9
6월	62.4	8.3	5.7	5.1	5.2	4.0	4.2
7월	67.5	7.7	5.1	3.8	5.1	1.9	4.2
8월	73.6	6.0	4.4	3.6	3.2	1.5	4.1
9월	78.2	6.3	3.9	3.8	1.3	2.2	1.4
10월	60.6	8.8	5.2	4.6	8.0	3.5	5.1
11월	60.4	10.0	5.6	5.4	7.6	4.2	2.2
12월	64.6	6.5	7.7	5.4	4.4	3.6	3.7

* 주 : 응답 기준(n=14,612)

** 복수응답 기준

2) 국내당일여행

(1) 국내당일여행 교통수단

- 국내당일여행 시 이용한 교통수단으로 '자가차량'(65.8%) 이용률이 가장 높았고, 다음으로 '전세/관광버스'(11.9%), '일반버스'(8.6%) 등의 순이었다.

<그림 4-29> 국내당일여행 교통수단 : 복수응답(2006~2008)

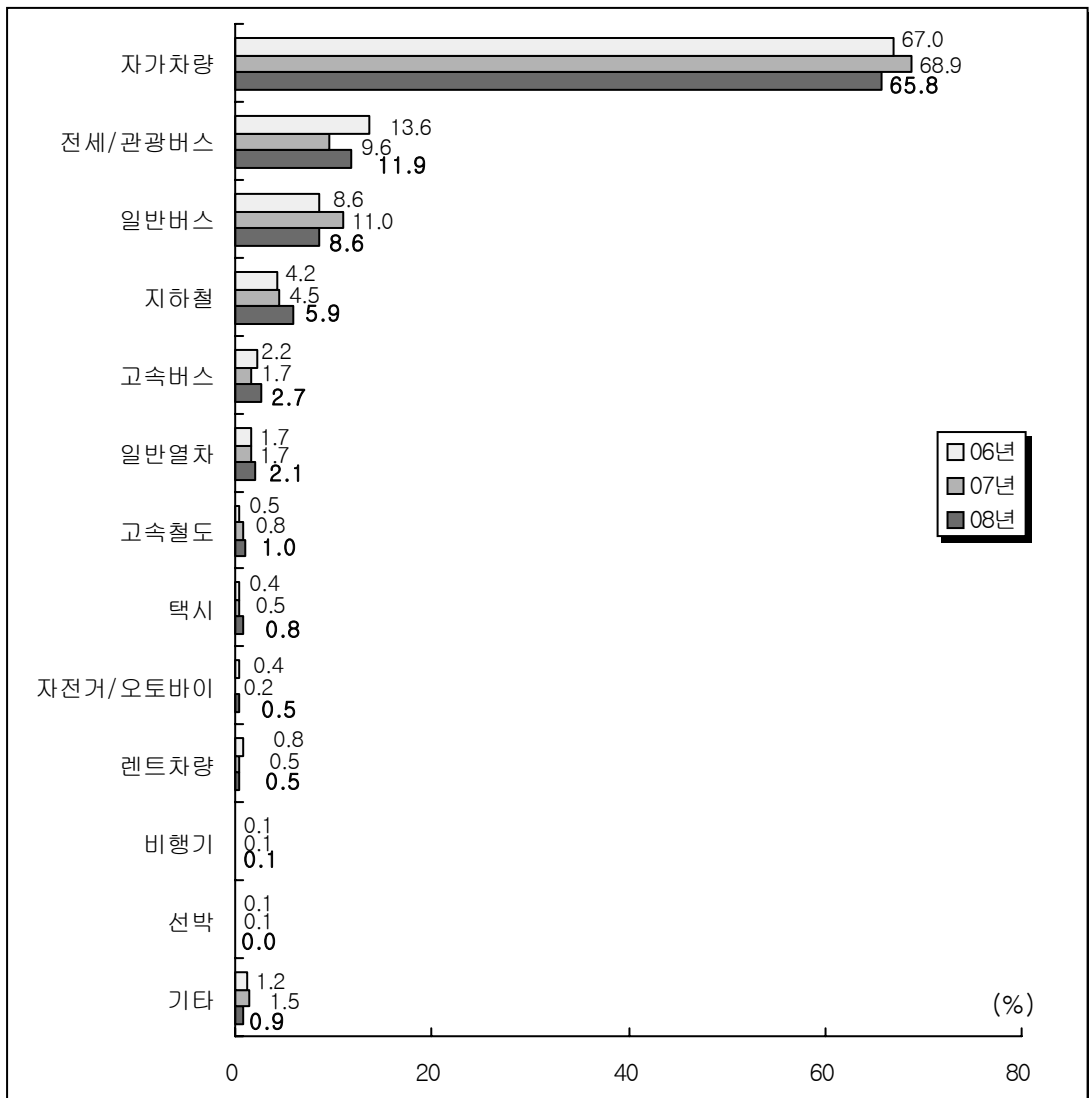

(2) 응답자 특성별 국내당일여행 교통수단

○ ‘자가차량’은 남성(68.7%), 30대(85.3%) 및 40대(72.4%), 학력이 높을수록(초등학교졸 이하: 27.5%, 대학원 재/졸: 84.6%) 이용률이 높았다. ‘전세/관광버스’는 60대 이상(34.6%), 학력이 낮을수록(초등학교졸 이하: 40.3%, 대학원 재/졸: 2.9%) 이용률이 높았다.

<표 4-39> 응답자 특성별 국내당일여행 교통수단 : 상위 7위(2008)

(단위 : %)

구 분	자가차량	전세/관광버스	일반버스	지하철	고속버스	일반열차	고속철도
전 체	65.8	11.9	8.6	5.9	2.7	2.1	1.0
성별							
남성	68.7	11.8	6.8	5.4	2.2	1.8	1.0
여성	62.9	12.1	10.4	6.5	3.2	2.5	1.1
연령별							
15-19세	20.5	9.5	33.8	19.5	8.4	5.9	0.0
20대	61.9	3.3	13.5	7.9	5.9	5.1	1.8
30대	85.3	2.6	4.2	4.1	1.1	0.8	0.7
40대	72.4	10.7	5.1	5.0	1.8	1.7	0.6
50대	64.4	17.6	7.0	3.7	2.5	1.3	1.1
60대이상	38.0	34.6	12.1	7.6	2.6	2.0	1.6
교육수준별							
초등학교졸이하	27.5	40.3	17.1	8.0	3.6	0.3	1.4
중학교(재/졸)	55.8	20.2	9.9	5.6	3.6	2.7	0.8
고등학교(재/졸)	68.2	10.3	7.8	6.2	2.0	1.6	0.8
대학교(재/졸)	71.7	6.9	8.0	5.7	3.0	2.9	1.2
대학원(재/졸)	84.6	2.9	1.5	1.1	3.8	0.0	2.2
모름/무응답	90.5	0.0	0.0	0.0	9.5	0.0	0.0
직업별							
전문/기술/관리직	58.6	17.0	9.2	5.1	2.5	5.5	1.9
사무직	74.8	7.5	5.1	4.7	4.0	2.2	2.0
서비스직	69.2	11.2	6.3	3.8	3.2	1.0	1.4
판매직	78.6	6.6	6.4	4.4	0.9	1.3	0.1
농/임/어업	37.3	33.1	18.0	5.3	1.2	0.8	0.0
기능/노무/생산직	68.4	12.1	10.7	2.6	0.8	2.4	1.3
가정주부	74.8	13.8	4.4	1.8	1.7	1.6	0.7
학생	22.6	6.4	31.8	21.6	8.8	6.1	0.0
은퇴/무직	37.9	27.4	9.7	15.8	3.8	1.9	1.1
기타	60.0	6.9	2.5	28.1	0.0	0.0	0.5
가구소득별							
100만원미만	32.1	40.3	17.5	1.9	3.3	0.8	1.8
100-199만원	49.2	17.1	13.2	7.0	3.8	3.4	0.9
200-299만원	70.1	9.0	9.0	5.5	2.1	1.8	1.1
300-399만원	67.6	11.3	7.1	5.9	3.5	2.2	0.9
400만원이상	73.9	7.4	6.2	6.7	1.8	2.2	1.0
모름/무응답	67.6	8.2	4.7	11.3	8.2	0.0	0.0

* 주 : 응답 기준(n=4,762)

** 복수응답 기준

(3) 월별 국내당일여행 교통수단

- 월별로 살펴보면, '자가차량'은 모든 월에서 이용률이 높은 가운데, 8월(67.9%) 및 9월(68.7%)에 이용률이 가장 높았으며, '전세/관광버스'는 4월(15.4%) 및 10월(16.0%)에 이용률이 높았다.

<표 4-40> 월별 국내당일여행 교통수단 : 상위 7위(2008)

(단위 : %)

월	자가차량	전세/ 관광버스	일반버스	지하철	고속버스	일반열차	고속철도
1월	64.8	8.2	11.4	8.3	1.7	2.1	1.2
2월	66.7	8.1	10.7	6.3	2.9	2.0	0.9
3월	64.5	10.8	10.1	5.1	2.9	2.5	1.7
4월	63.4	15.4	8.3	4.9	2.7	2.7	1.0
5월	65.3	11.4	9.1	5.6	2.5	2.7	1.1
6월	66.5	9.1	9.2	5.9	2.3	2.6	1.5
7월	62.7	10.1	10.1	8.2	2.6	2.1	1.0
8월	67.9	6.2	10.6	6.2	2.9	2.2	1.0
9월	68.7	7.5	8.6	7.9	2.3	1.5	0.5
10월	60.9	16.0	7.8	7.0	2.2	2.2	1.1
11월	63.2	13.4	9.7	5.7	2.8	2.0	0.8
12월	63.7	6.2	11.0	8.4	3.9	2.4	1.1

* 주 : 응답 기준(n=15,437)

** 복수응답 기준

3) 숙박여행 시 이용 숙박시설

◎ 국내숙박여행 시 주로 이용하는 숙박시설은 '가족/친지집'(55.3%)이 가장 높고, 다음으로 '펜션'(9.8%), '콘도미니엄'(8.6%) 등의 순이었다.

▶ 가족/친지집은 설, 추석이 있었던 2월 및 9월, 펜션은 여름방학 및 휴가철인 7~8월에, 콘도미니엄은 12월에 이용률이 상대적으로 높았다.

(1) 국내숙박여행 시 이용 숙박시설

○ 국내숙박여행 시 이용하는 숙박시설로 '가족/친지집'(55.3%)이 가장 높고, 다음으로 '펜션'(9.8%), '콘도미니엄'(8.6%), '모텔/여관'(8.0%) 등의 순이었다. 2006년 이후 '가족/친지집' 및 '펜션' 이용은 증가 추세인 반면, '모텔/여관' 이용은 감소하는 추세이다.

<그림 4-30> 국내숙박여행 시 이용 숙박시설 : 복수응답(2006~2008)

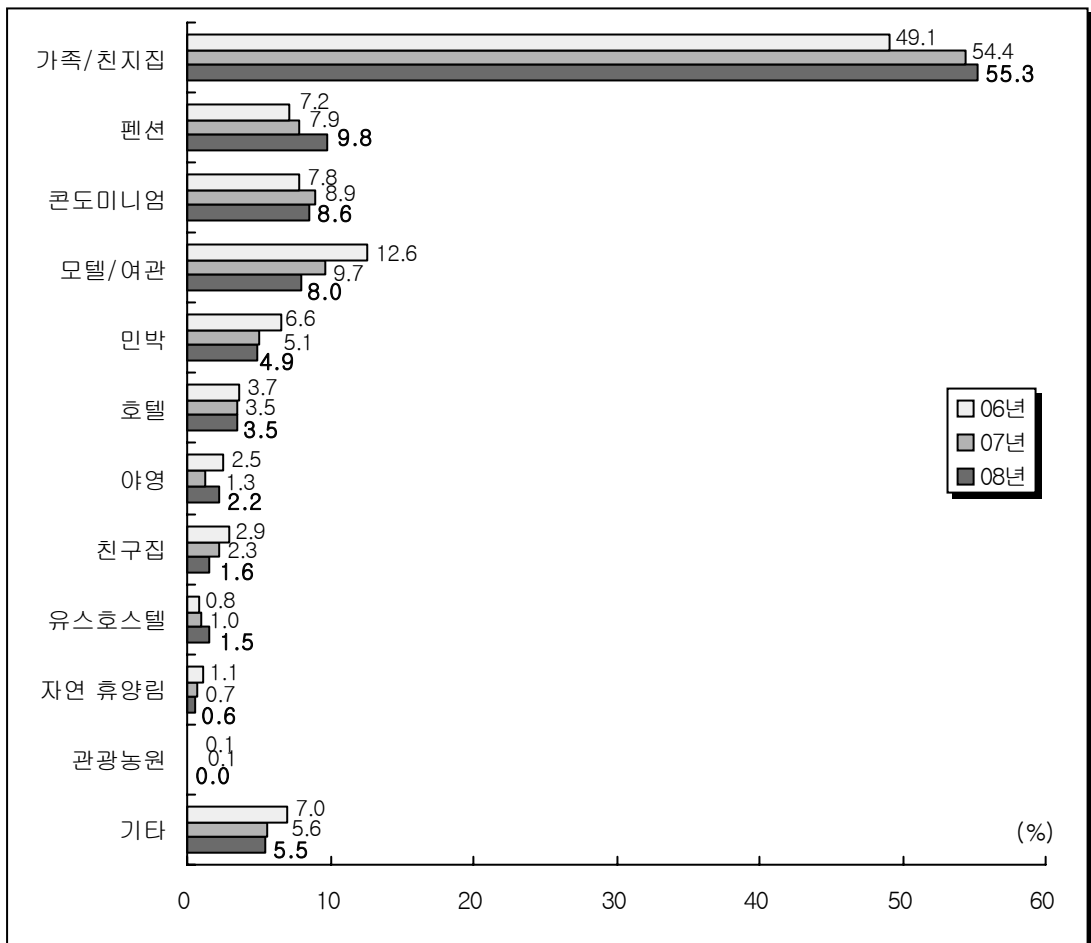

(2) 응답자 특성별 이용 숙박시설

- ‘가족/친지집’은 여성(58.6%), 60대 이상(70.7%), 기능/노무/생산직 종사자(68.6%) 및 가정주부(64.1%)에서, ‘펜션’은 남성(10.8%), 20대(20.1%)에서, ‘콘도미니엄’은 30대(10.5%), 전문/기술/관리직(13.5%) 및 사무직(11.3%) 종사자의 이용률이 높았다.

<표 4-41> 응답자 특성별 이용 숙박시설 : 상위 7위(2008)

(단위 : %)

구 분	가족/ 친지집	펜션	콘도 미니엄	모텔/ 여관	민박	호텔	야영
전 체	55.3	9.8	8.6	8.0	4.9	3.5	2.2
성별							
남성	52.2	10.8	8.9	9.3	6.5	3.7	2.7
여성	58.6	8.7	8.4	6.5	3.2	3.2	1.7
연령별							
15-19세	34.0	6.0	7.7	4.2	7.3	4.8	4.3
20대	48.0	20.1	6.3	8.4	6.3	2.2	0.5
30대	57.3	9.9	10.5	7.7	3.1	4.3	2.8
40대	59.3	7.6	9.0	6.7	5.2	3.2	2.6
50대	56.5	4.5	9.1	10.4	5.7	4.2	2.7
60대 이상	70.7	2.3	7.1	10.3	3.1	2.9	0.7
교육수준별							
초등 학교졸이하	74.7	4.1	4.0	8.1	3.2	2.6	0.0
중학교(재/졸)	55.1	2.9	8.8	12.2	4.4	2.9	3.8
고등학교(재/졸)	59.4	7.7	5.9	8.4	4.7	2.5	2.3
대학교(재/졸)	49.6	13.4	11.5	6.5	5.1	4.6	2.2
대학원(재/졸)	45.8	7.7	14.9	14.2	11.8	4.7	0.0
모름/무응답	0.0	92.2	7.8	0.0	0.0	0.0	0.0
직업별							
전문/기술/관리직	48.8	11.3	13.5	12.1	6.1	4.4	0.0
사무직	52.8	13.2	11.3	6.9	2.7	4.6	0.4
서비스직	59.4	10.0	7.1	8.8	5.2	1.7	1.7
판매직	54.9	10.3	7.2	9.5	6.2	3.1	5.0
농/임/어업	61.3	1.7	7.5	13.9	1.7	10.5	0.0
기능/노무/생산직	68.6	7.1	5.1	7.1	4.4	1.7	2.6
가정주부	64.1	5.8	9.3	5.9	3.4	2.8	2.5
학생	37.6	10.9	7.5	5.0	8.3	4.2	3.0
은퇴/무직	59.0	3.6	3.8	13.8	3.8	7.5	0.8
기타	23.7	14.9	13.4	4.1	10.6	8.9	3.5
가구소득별							
100만원미만	69.5	1.7	5.8	7.2	4.8	3.8	1.3
100-199만원	58.4	7.7	5.1	11.0	3.3	3.4	1.6
200-299만원	61.2	9.0	5.0	5.6	5.6	3.0	2.8
300-399만원	55.2	10.4	10.0	7.7	3.7	2.6	2.3
400만원이상	47.8	11.7	11.9	8.7	6.0	4.9	1.9
모름/무응답	19.2	17.3	17.3	22.2	21.0	0.0	7.1

* 주 : 응답 기준(n=4,278)

** 복수응답 기준

(3) 월별 이용 숙박시설

- 월별로 '가족/친지집'은 설 및 추석에 있었던 2월(82.4%) 및 9월(82.0%)에, '펜션'은 여름방학 및 휴가철인 7월(18.4%) 및 8월(19.4%)에, '콘도미니엄'은 12월(17.1%)에 이용률이 상대적으로 높았다.

<표 4-42> 월별 이용 숙박시설(2008)

(단위 : %)

월	가족/ 친지집	펜션	콘도 미니엄	모텔/ 여관	민박	호텔	야영
1월	49.6	9.9	10.5	10.6	5.3	3.6	0.7
2월	82.4	4.2	2.9	3.9	0.6	1.3	0.3
3월	46.1	9.5	7.7	15.6	3.7	4.4	0.8
4월	44.4	11.7	6.8	14.0	3.5	4.3	1.3
5월	42.0	12.7	10.2	12.8	4.0	5.1	1.2
6월	39.9	14.2	8.3	12.0	5.6	4.4	2.1
7월	29.5	18.4	11.3	9.3	12.7	5.1	4.1
8월	26.9	19.4	10.7	10.3	14.2	4.4	5.5
9월	82.0	3.5	2.3	4.0	2.0	1.3	0.7
10월	36.9	13.0	10.0	14.9	6.1	4.2	1.9
11월	46.8	10.3	8.5	12.3	3.6	5.1	1.2
12월	36.6	13.3	17.1	11.1	5.5	3.4	1.2

* 주 : 응답 기준(n=14,606)

** 복수응답 기준

11. 여행비용

◎ 2008년 1년 동안 만 15세 이상 국민은 1인 평균 국내숙박여행 비용으로 269,000원, 국내당일여행 비용으로 118,886원 등 국내여행에 총 387,886원을 지출하였다. 2007년과 비교했을 때, 국내여행, 숙박여행, 당일여행 모두 여행비용이 감소하였다.

▶ 국내여행 시 남성, 30대, 교육수준이 높을수록, 가구소득이 높을수록, 전문/기술/관리직 및 사무직 종사자의 여행비용이 상대적으로 많았다.

1) 국내여행 비용(1인 평균)

(1) 국내여행 비용(1인 평균)

○ 2008년 1인 평균 국내숙박여행 비용은 269,000원으로 2007년(273,179원) 대비 감소하였고, 2008년 1인 평균 국내당일여행 비용 역시 118,886원으로 2007년(120,817원) 대비 감소하였다. 숙박여행과 당일여행 비용을 합친 1인 평균 국내여행 비용은 387,886원으로 2007년(393,996원)보다 6,110원 감소하였다.

<그림 4-31> 1인 평균 국내여행 비용(2006~2008)

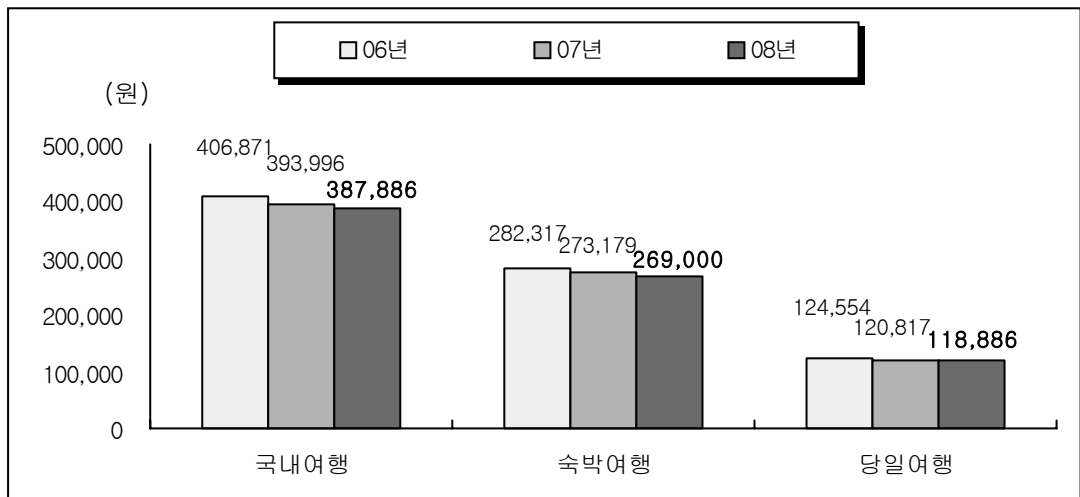

(2) 응답자 특성별 국내여행 비용(1인 평균)

○ 국내숙박여행과 국내당일여행 비용을 합친 1인 평균 국내여행 비용은 남성(413,907원), 30대(456,220원), 교육수준이 높을수록(초등학교졸 이하: 182,195원, 대학원 재/졸: 704,866원), 월 가구소득이 높을수록(100만원 미만: 181,942원, 400만원 이상: 536,856원), 전문/기술/관리직(561,450원) 및 사무직(493,841원) 종사자에서 상대적으로 많았다.

<표 4-43> 응답자 특성별 1인 평균 국내여행 비용(2008)

(단위 : 원)

구 분	총비용		
	숙박여행	당일여행	
전 체	387,886	269,000	118,886
성별			
남성	413,907	286,929	126,978
여성	362,256	251,341	110,915
연령별			
15-19세	235,987	190,453	45,534
20대	403,787	291,978	111,809
30대	456,220	338,847	117,373
40대	441,035	291,257	149,778
50대	443,129	289,404	153,726
60대이상	243,912	148,348	95,564
교육수준별			
초등학교졸이하	182,195	113,762	68,432
중학교(재/졸)	283,075	181,606	101,469
고등학교(재/졸)	389,601	269,004	120,597
대학교(재/졸)	461,256	327,625	133,631
대학원(재/졸)	704,866	523,103	181,763
모름/무응답	303,534	174,283	129,251
직업별			
전문/기술/관리직	561,450	390,876	170,574
사무직	493,841	352,378	141,464
서비스직	422,638	292,004	130,634
판매직	427,881	286,679	141,202
농/임/어업	328,267	193,368	134,899
기능/노무/생산직	334,920	227,246	107,674
가정주부	364,553	254,003	110,550
학생	263,037	202,126	60,911
은퇴/무직	193,078	121,265	71,813
기타	416,775	281,101	135,674
가구소득별			
100만원미만	181,942	111,619	70,322
100-199만원	313,156	205,214	107,942
200-299만원	347,069	235,771	111,297
300-399만원	401,662	280,800	120,862
400만원이상	536,856	385,381	151,475
모름/무응답	270,646	217,022	53,624

* 주 : 응답자 기준(n=12,758)

(3) 월별 국내여행 비용(1인 평균)

- 국내숙박여행 비용과 국내당일여행 비용을 합친 국내여행비용은 여름방학 및 휴가철인 8월(52,993원)에 가장 높았으며, 다음으로 설이 있었던 2월(43,514원), 추석이 있었던 9월(41,131원)의 순으로 높았다.

<표 4-44> 1인 평균 월별 국내여행 비용(2008)

(단위 : 원)

월	총비용	구성비		구성비
		숙박여행	당일여행	
1월	20,682	14,213	6,469	5.3%
2월	43,514	35,975	7,540	11.2%
3월	23,785	15,046	8,739	6.1%
4월	24,969	15,016	9,952	6.4%
5월	34,754	21,470	13,284	9%
6월	30,002	17,778	12,224	7.7%
7월	30,291	22,478	7,812	7.8%
8월	52,993	43,732	9,261	13.7%
9월	41,131	31,639	9,493	10.6%
10월	28,941	16,927	12,013	7.5%
11월	22,997	13,118	9,879	5.9%
12월	33,828	21,608	12,220	8.7%

* 주 : 응답자 기준(n=12,758)

(4) 국내여행 세부비용(1인 평균)

◎ 국내숙박여행의 세부항목별 내역을 살펴보면 교통비가 가장 많고, 다음으로 식음료비, 패키지비, 숙박비 등의 순이었다. 국내당일여행의 경우 교통비가 가장 많고, 다음으로 식음료비, 기념품 및 쇼핑비, 패키지비 등의 순이었다.

▶ 국내여행비용 전체에서 교통비와 식음료비가 절반(50.9%)을 차지하고 있다.

- 2008년 1인 평균 국내숙박여행 비용(269,000원)의 세부 항목을 살펴보면, 교통비 및 자동차 임대비가 68,813원으로 가장 많았고, 이어서 식음료비(61,672원), 숙박비(29,688원), 패키지비(24,866원) 등의 순이었다.
- 2008년 1인 평균 국내당일여행 비용(118,886원)의 세부 항목을 살펴보면, 교통비 및 자동차 임대비가 33,973원으로 가장 많았고, 이어서 식음료비(33,068원), 기념품 및 쇼핑비(10,751원), 패키지비(6,855원) 등의 순이었다.
- 2008년 1인 평균 전체 국내여행 비용(387,886원)의 세부 항목을 살펴보면, 교통비 및 자동차 임대비가 102,786원으로 가장 많았고, 이어서 식음료비(94,741원), 패키지비(31,721원), 숙박비(29,688원), 기념품 및 쇼핑비(22,881원), 오락 서비스비(16,526원) 등의 순이었다.

<표 4-45> 1인 평균 국내여행 세부비용(2008)

(단위 : 원)

구 분	총비용		
		숙박여행	당일여행
전 체	387,886	269,000	118,886
교통비 및 자동차 임대비	102,786	68,813	33,973
식음료비	94,741	61,672	33,068
패키지비	31,721	24,866	6,855
숙박비	29,688	29,688	-
기념품 및 쇼핑비	22,881	12,130	10,751
오락 서비스비	16,526	11,166	5,359
문화 서비스비	5,623	3,114	2,509
운동 및 경기비	5,055	3,217	1,837
장비 임대비	2,285	1,524	761
여행사 지불비	455	328	127
여행 보험비	444	206	238
기타	75,681	52,275	23,406

* 주 : 응답자 기준(n=12,758)

- 국내숙박여행 세부비용 중 2007년 대비 '숙박비'와 '패키지비', '오락 서비스비'는 증가하고, '교통비 및 자동차 임대비'와 '식음료비'는 약간 감소하였다.

<그림 4-32> 국내숙박여행 세부비용 : 1인 평균(2006~2008)

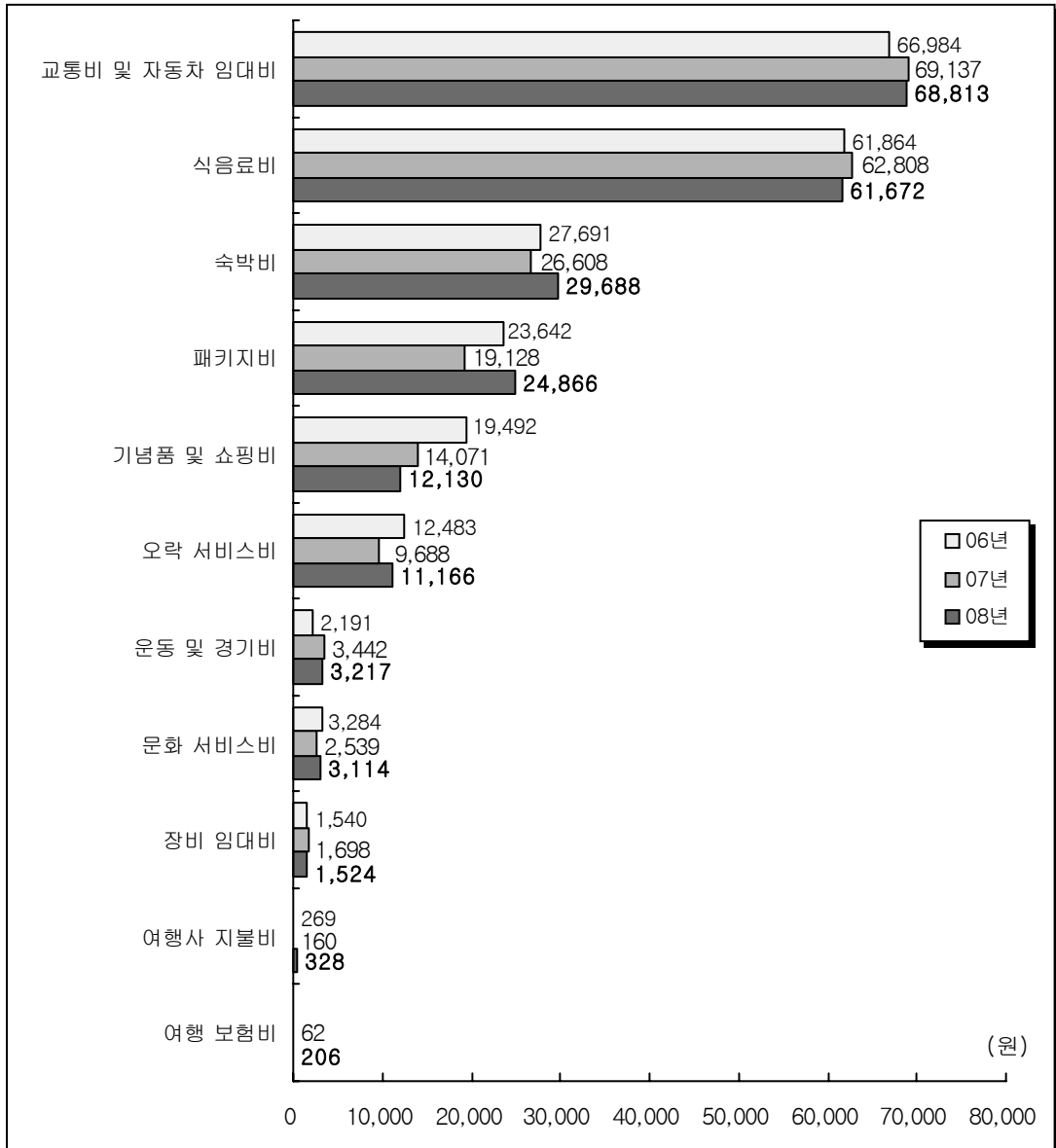

- 국내당일여행 세부비용 중 '식음료비', '기념품 및 쇼핑비'는 2006년 이후 지속적으로 감소하고 있다.

<그림 4-33> 국내당일여행 세부비용 : 1인 평균(2006~2008)

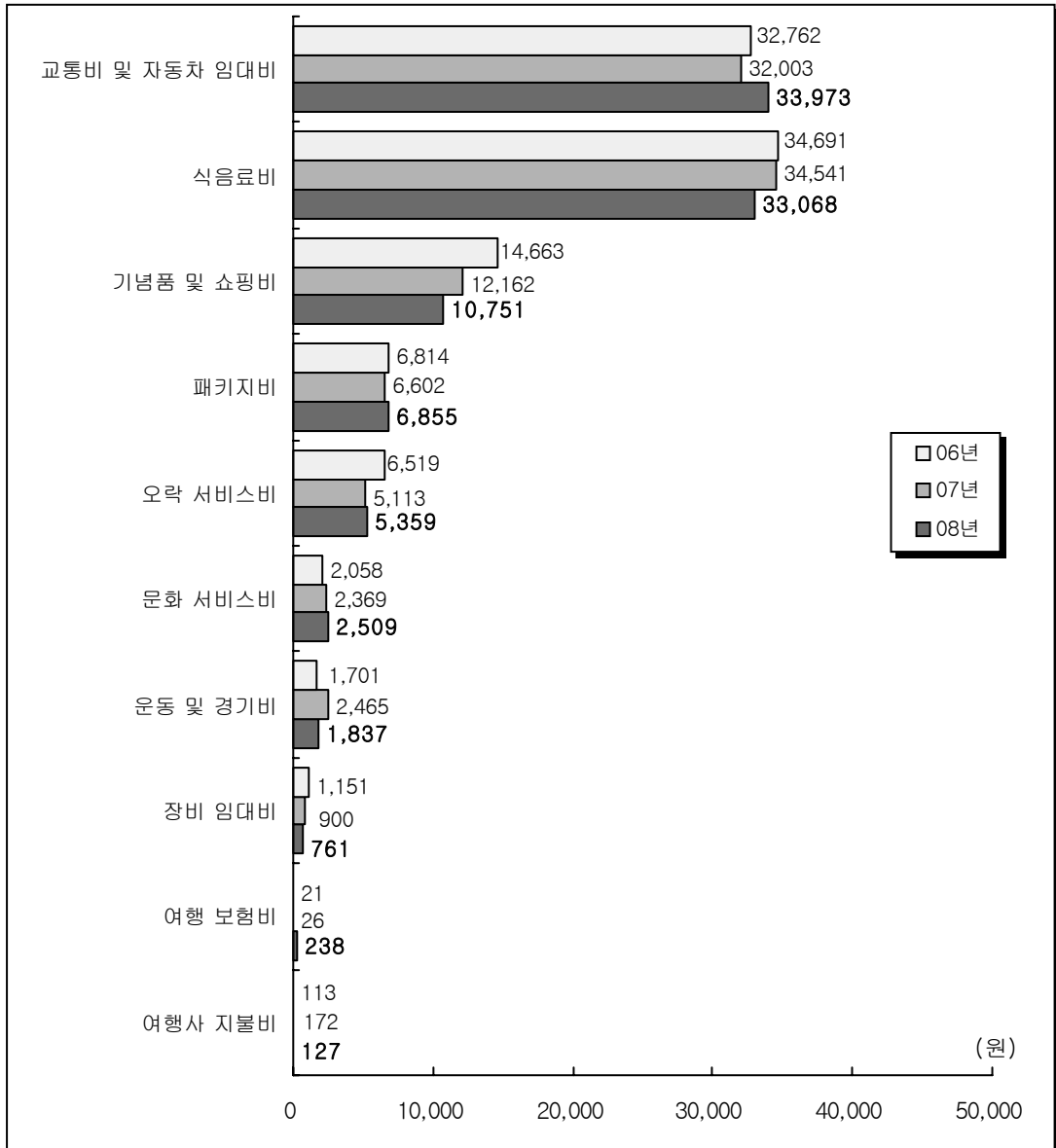

2) 국내여행 비용(1회 평균)

◎ 국내숙박여행 1회당 1인 평균 119,515원을 지출하였으며, 국내당일여행 1회당 1인 평균 49,591원을 지출하였다. 2007년과 비교했을 때 숙박여행 및 당일여행 모두 1회당 지출 비용이 증가하였다.

(1) 국내숙박여행 비용(1회 평균)

○ 국내숙박여행 1회 다녀올 때 1인이 평균 지출하는 비용은 119,515원으로, 2007년(111,264원) 대비 증가하였다. 1인 1회 평균 숙박여행 비용은 '100,000원~150,000원 미만'이 22.0%로 가장 높고, 이어서 '200,000원 이상'(15.8%) 등의 순이었다.

<그림 4-34> 1회 평균 국내숙박여행 비용(2006~2008)

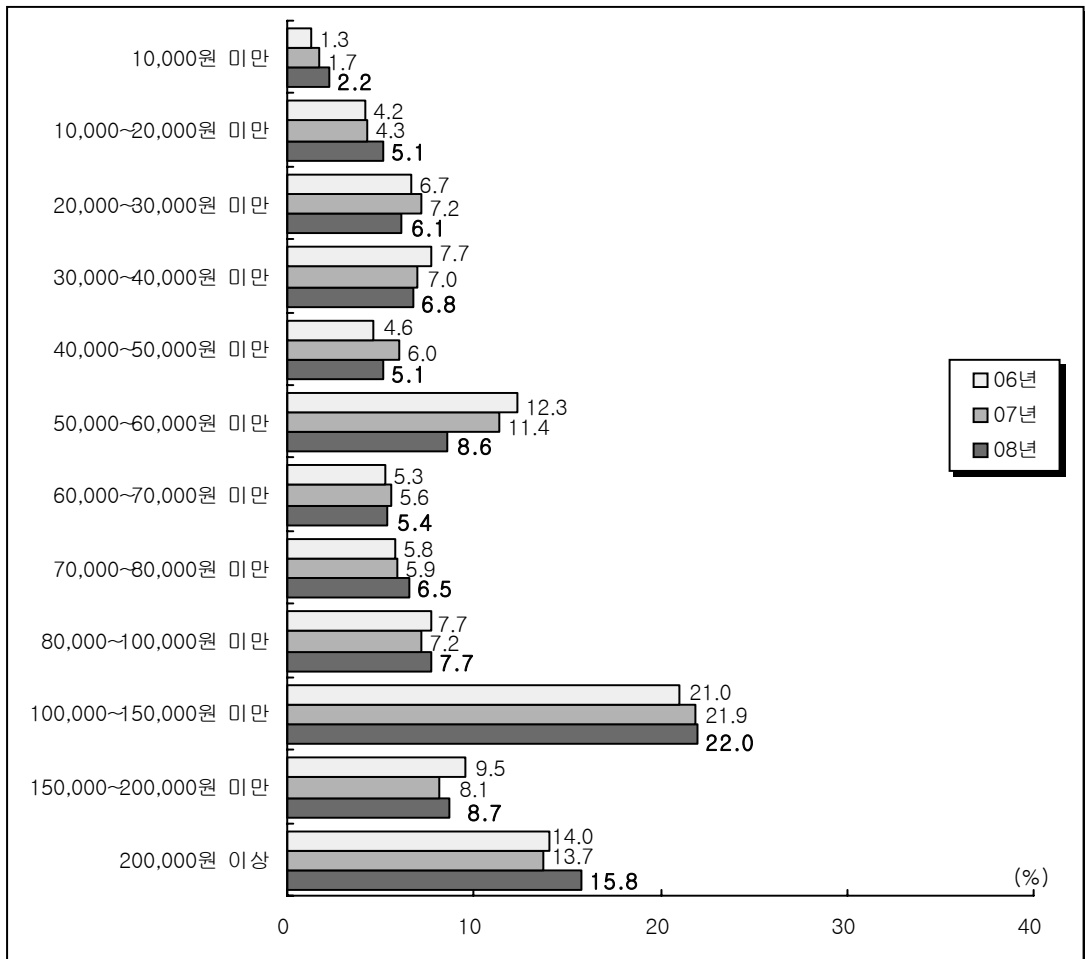

(2) 국내당일여행 비용(1회 평균)

- 국내당일여행 1회당 1인 평균 지출 비용은 49,591원으로, 2007년(43,209원) 대비 증가하였다. 1인 1회 평균 비용으로 '50,000원 이상'(37.8%)이 가장 높고, 이어서 '20,000원~30,000원 미만'(18.8%) 등의 순이었다.

<그림 4-35> 1회 평균 국내당일여행 비용(2006~2008)

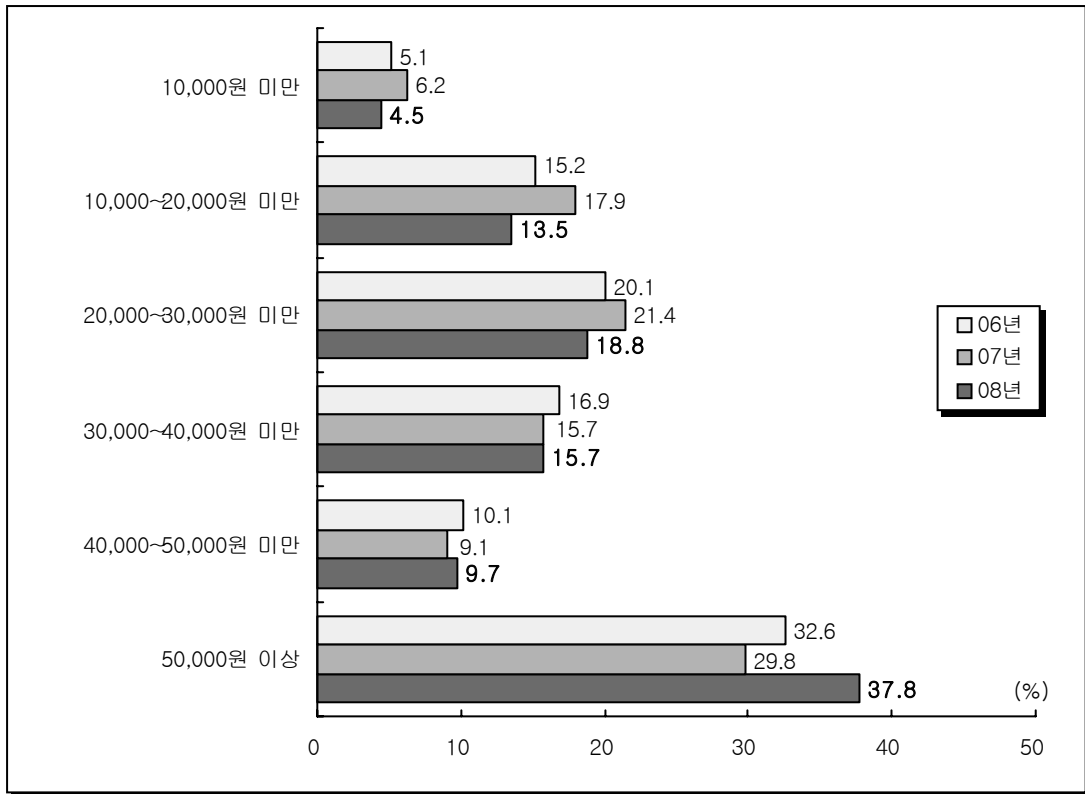

(3) 응답자 특성별 국내여행 비용(1회 평균)

- 1인 1회 평균 국내숙박여행 비용은 남성(124,488원), 50대(144,987원), 대학원 재/졸(167,648원), 월 가구소득 400만원 이상(141,589원)에서 상대적으로 많았다.
- 1인 1회 평균 국내당일여행 비용은 남성(52,368원), 대학원 재/졸(57,184원), 월 가구소득 400만원 이상(55,834원)에서 상대적으로 많았다.

<표 4-46> 응답자 특성별 1회 평균 국내여행 비용(2008)

(단위 : 원)

구 분		숙박여행 (n=14,367)	당일여행 (n=15,299)
전 체		119,515	49,591
성별	남성	124,488	52,368
	여성	114,416	46,794
연령별	15-19세	95,316	33,457
	20대	117,693	53,224
	30대	120,263	44,827
	40대	116,208	53,248
	50대	144,987	55,954
	60대 이상	113,691	44,934
교육수준별	초등학교졸이하	102,767	41,922
	중학교(재/졸)	120,524	44,361
	고등학교(재/졸)	116,432	49,098
	대학교(재/졸)	121,790	52,464
	대학원(재/졸)	167,648	57,184
	모름/무응답	93,086	50,213
직업별	전문/기술/관리직	146,418	61,923
	사무직	122,882	49,433
	서비스직	128,515	51,743
	판매직	126,924	55,866
	농/임/어업	124,856	43,771
	기능/노무/생산직	111,588	48,860
	가정주부	111,849	44,548
	학생	94,991	40,484
	은퇴/무직	98,026	41,155
	기타	128,773	47,768
	가구소득별	100만원미만	95,733
100-199만원		114,519	49,697
200-299만원		109,210	46,654
300-399만원		112,004	48,240
400만원이상		141,589	55,834
모름/무응답		111,779	36,143

* 주 : 응답 기준

(4) 월별 국내여행 비용(1회 평균)

- 월별 1회 평균 국내숙박여행 비용은 8월(132,873원)과 7월(130,503원)에 가장 높았으며, 다음으로 3월(126,083원), 10월(121,822원), 2월(118,823원)의 순이었다.
- 월별 1회 평균 국내당일여행 비용은 12월이 54,407원으로 가장 높았으며, 다음으로 3월(53,701원), 11월(51,802원), 9월(51,465원)의 순이었다.

<표 4-47> 1회 평균 월별 국내여행 비용(2008)

(단위 : 원)

월	숙박여행 (n=14,367)	당일여행 (n=15,299)
1월	118,422	51,062
2월	118,823	50,105
3월	126,083	53,701
4월	118,299	47,597
5월	117,721	48,381
6월	114,877	49,859
7월	130,503	47,498
8월	132,873	44,491
9월	110,364	51,465
10월	121,822	46,841
11월	107,533	51,802
12월	111,319	54,407

* 주 : 응답 기준

(5) 국내여행 세부비용(1회 평균)

- 1인 1회 평균 국내숙박여행 시 지출하는 세부비용을 살펴보면, 교통비 및 자동차 임대비가 30,655원으로 가장 많았고, 이어서 식음료비(27,105원), 숙박비(12,962원), 패키지비(11,239원) 등의 순이었다.
- 1인 1회 평균 국내당일여행 시 지출하는 세부비용을 살펴보면, 교통비 및 자동차 임대비가 14,183원으로 가장 많았고, 이어서 식음료비(13,788원), 기념품 및 쇼핑비(4,478원) 등의 순이었다.

<표 4-48> 1회 평균 국내여행 세부비용(2008)

(단위 : 원)

구 분	숙박여행 (n=14,367)	당일여행 (n=15,299)
전 체	119,515	49,591
패키지비	11,239	2,858
숙박비	12,962	-
식음료비	27,105	13,788
교통비 및 자동차 임대비	30,655	14,183
여행사 지불비	149	54
문화 서비스비	1,364	1,041
운동 및 경기비	1,365	762
오락 서비스비	4,934	2,232
기념품 및 쇼핑비	5,431	4,478
여행 보험비	93	101
장비 임대비	667	317
기타	23,552	9,777

* 주 : 응답 기준

12. 기억에 남는 방문지 및 재방문의사

1) 국내여행 중 가장 기억에 남는 방문지

- 국내여행 중 가장 기억에 남는 방문지로 '강원'이 16.6%로 2007년에 이어 가장 높았으며, 다음으로 '경기'(10.6%), '경남'(9.2%) 및 '경북'(8.0%) 등의 순이었다. 2007년과 비교했을 때, '강원', '경남', '경북', '전남' 응답률이 증가한 반면, '없다'(15.6%)는 응답은 5.5%p 감소하였다.

<그림 4-36> 기억에 남는 방문지(2006~2008)

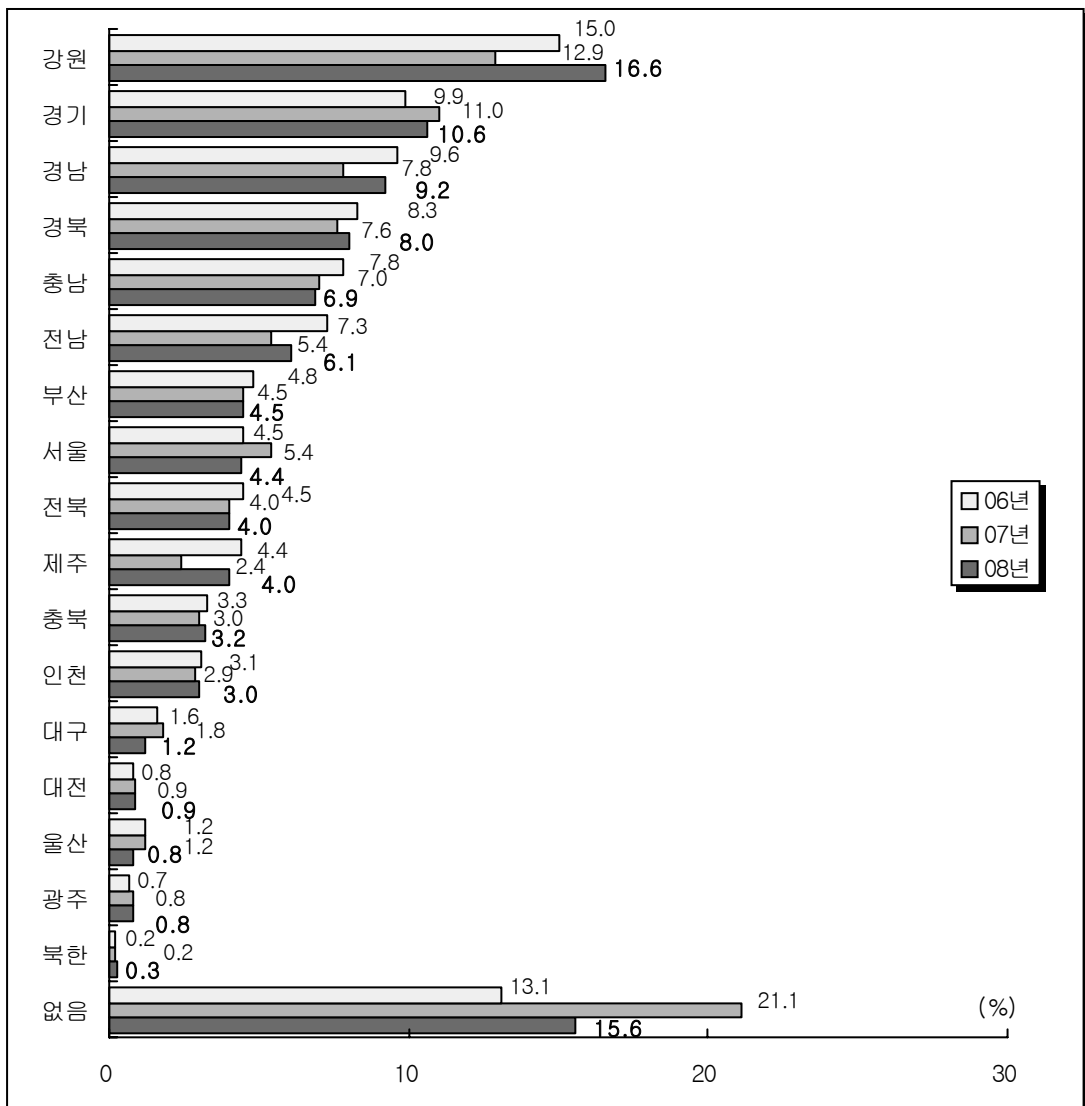

- 방문지역별 기억에 남는 장소로, 강원은 '속초'(10.0%), 경기도는 '가평'(11.9%), 경남은 '거제'(13.0%), 경북은 '경주'(15.5%) 및 '포항'(15.5%), 충남은 '대천'(16.0%)이 높았다. 전남은 '여수'(8.1%), 부산은 '해운대'(38.0%), 서울은 '롯데월드'(13.2%), 전북은 '무주 리조트'(9.3%), 제주는 '제주 전역/일대'(26.5%), 충북은 '단양'(13.9%), 인천은 '강화도'(25.8%), 대구는 '팔공산' (16.5%), 대전은 '유성구'(19.4%), 울산은 '정자' (15.2%), 광주는 '광주 전역/일대'(13.9%), 북한은 '금강산'(55.4%)이 높았다.

<표 4-49> 방문지역별 기억에 남는 장소 : 상위 3위(2008)

(단위 : %)

지 역	1위	2위	3위
강원 (n=1,758)	속초(10.0)	설악산(8.8)	강릉(6.4)
경기 (n=1,126)	가평(11.9)	양평(8.8)	에버랜드(6.6)
경남 (n=971)	거제(13.0)	남해(8.7)	통영(8.3)
경북 (n=853)	경주(15.5) 포항(15.5)	-	영덕(5.9)
충남 (n=730)	대천(16.0)	안면도(13.5)	태안(6.1)
전남 (n=651)	여수(8.1)	담양(7.2)	지리산(6.3)
부산 (n=477)	해운대(38.0)	광안리(9.1)	태종대(4.6)
서울 (n=466)	롯데월드(13.2)	강남(9.7)	영등포(3.7)
전북 (n=426)	무주리조트(9.3)	전주(8.9)	정읍(6.8)
제주 (n=422)	제주 전역/일대 (26.5)	서귀포(14.5)	한라산(9.0)
충북 (n=339)	단양(13.9)	청주(10.5)	속리산(10.1)
인천 (n=320)	강화도(25.8)	월미도(14.6)	을왕리(6.8)
대구 (n=128)	팔공산(16.5)	달서구(12.3)	우방랜드(10.0)
대전 (n=96)	유성구(19.4)	서구(14.4)	대전동물원(8.6)
울산 (n=83)	정자(15.2)	울주군(11.9)	방어진(10.8)
광주 (n=80)	광주 전역/일대 (13.9)	광산구(13.2)	북구(10.0)
북한 (n=27)	금강산(55.4)	개성(17.6)	-

* 주 : 응답자 기준

2) 기억에 남는 방문지 재방문의사

- 기억에 남는 여행 방문지에 대한 재방문의사가 대부분의 지역에서 80%를 상회한 반면, 북한에 대한 재방문의사는 55.3%로 가장 낮았다. 이는 현지 여행활동의 제약과 함께 금강산 관광의 중단 및 남북관계 경색에서 영향을 받은 것으로 분석된다.

<표 4-50> 기억에 남는 방문지별 재방문의사(2008)

(단위 : %)

지 역	방문의사 있음	방문의사 없음	모름/ 무응답
서울	86.3	13.2	0.4
부산	92.7	7.3	0.0
대구	91.2	8.8	0.0
인천	92.1	7.3	0.6
광주	89.1	10.9	0.0
대전	90.9	9.1	0.0
울산	91.7	8.3	0.0
경기	88.6	11.1	0.3
강원	93.6	6.0	0.4
충북	88.9	10.5	0.5
충남	90.1	9.7	0.2
전북	91.3	8.3	0.5
전남	86.3	13.3	0.3
경북	93.9	6.1	0.0
경남	93.0	6.9	0.1
제주	89.6	10.4	0.0
북한	55.3	44.7	0.0

* 주 : 응답자 기준(n=8,952)

** 북한은 사례수 30명 미만으로 해석에 주의 필요

3) 기억에 남는 방문지 타인추천의사

- 여행 방문지에 대한 타인추천의사는 '강원'이 91.5%로 가장 높았다. 다음으로 '경남'(91.4%), '제주'(90.6%), '경북'(90.5%), '전북'(88.8%) 순으로 추천의사가 높았고, '서울', '광주', '대구', '대전' 등 대도시 지역과 '북한'은 타인추천의사가 상대적으로 낮았다.

<표 4-51> 기억에 남는 방문지별 타인추천의사(2008)

(단위 : %)

지 역	추천의사 있음	추천의사 없음	모름/ 무응답
서울	74.4	25.0	0.5
부산	86.3	13.7	0.0
대구	77.8	22.2	0.0
인천	80.2	19.1	0.6
광주	74.6	25.4	0.0
대전	78.5	21.5	0.0
울산	85.4	14.6	0.0
경기	83.7	16.0	0.3
강원	91.5	8.1	0.3
충북	85.2	14.2	0.5
충남	86.0	13.5	0.5
전북	88.8	10.7	0.5
전남	86.9	12.8	0.3
경북	90.5	9.4	0.2
경남	91.4	8.5	0.1
제주	90.6	8.9	0.5
북한	76.8	23.2	0.0

* 주 : 응답자 기준(n=8,952)

** 북한은 사례수 30명 미만으로 해석에 주의 필요

4) 기억에 남는 방문지 결정자

- 여행지 결정자로는 '본인 자신'이 43.7%로 가장 높았다. 이어서 '친구/연인'(18.2%), '배우자'(12.0%), '학교/직장/소속 단체'(10.1%), '부모'(4.1%)의 순이었다.
- 2007년과 비교했을 때, '본인 자신'은 감소하고, '친구/연인'은 증가하였다.

<그림 4-37> 기억에 남는 방문지 결정자(2006~2008)

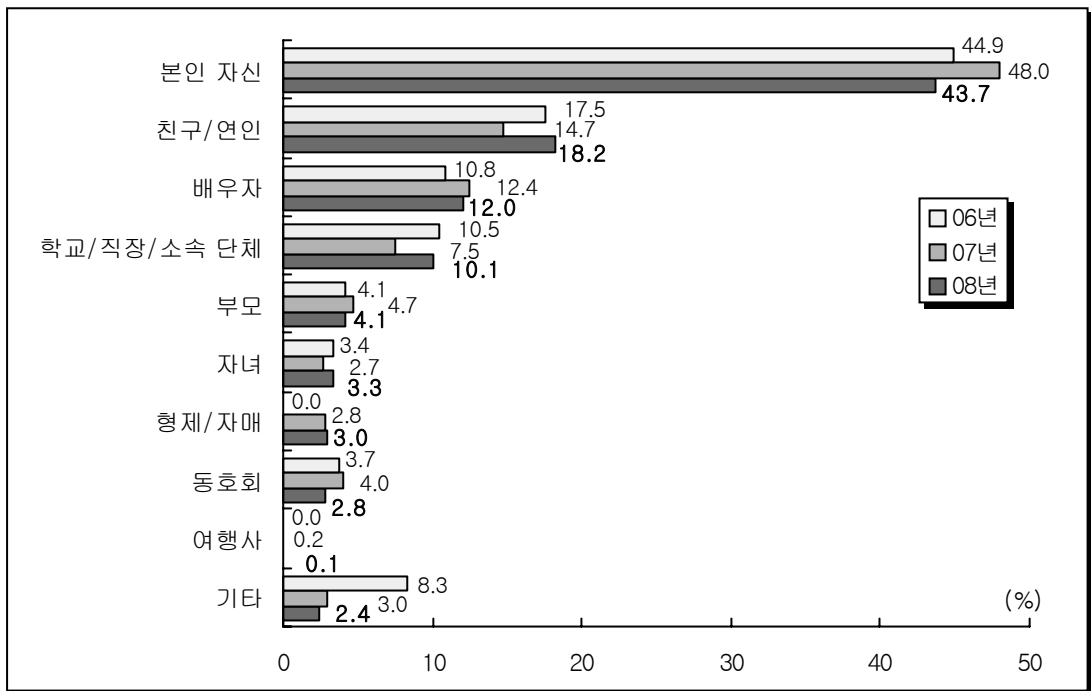

5) 향후 방문하고 싶은 지역

- 향후 국내여행 시 방문하고 싶은 지역으로 '제주'가 2007년에 이어 34.0%로 가장 높았으며, 다음으로 '강원'(14.0%), '북한'(13.3%) 등의 순이었다. 북한은 2007년 대비 하락 폭(-7.3%p)이 컸다.

<그림 4-38> 향후 방문하고 싶은 지역(2006~2008)

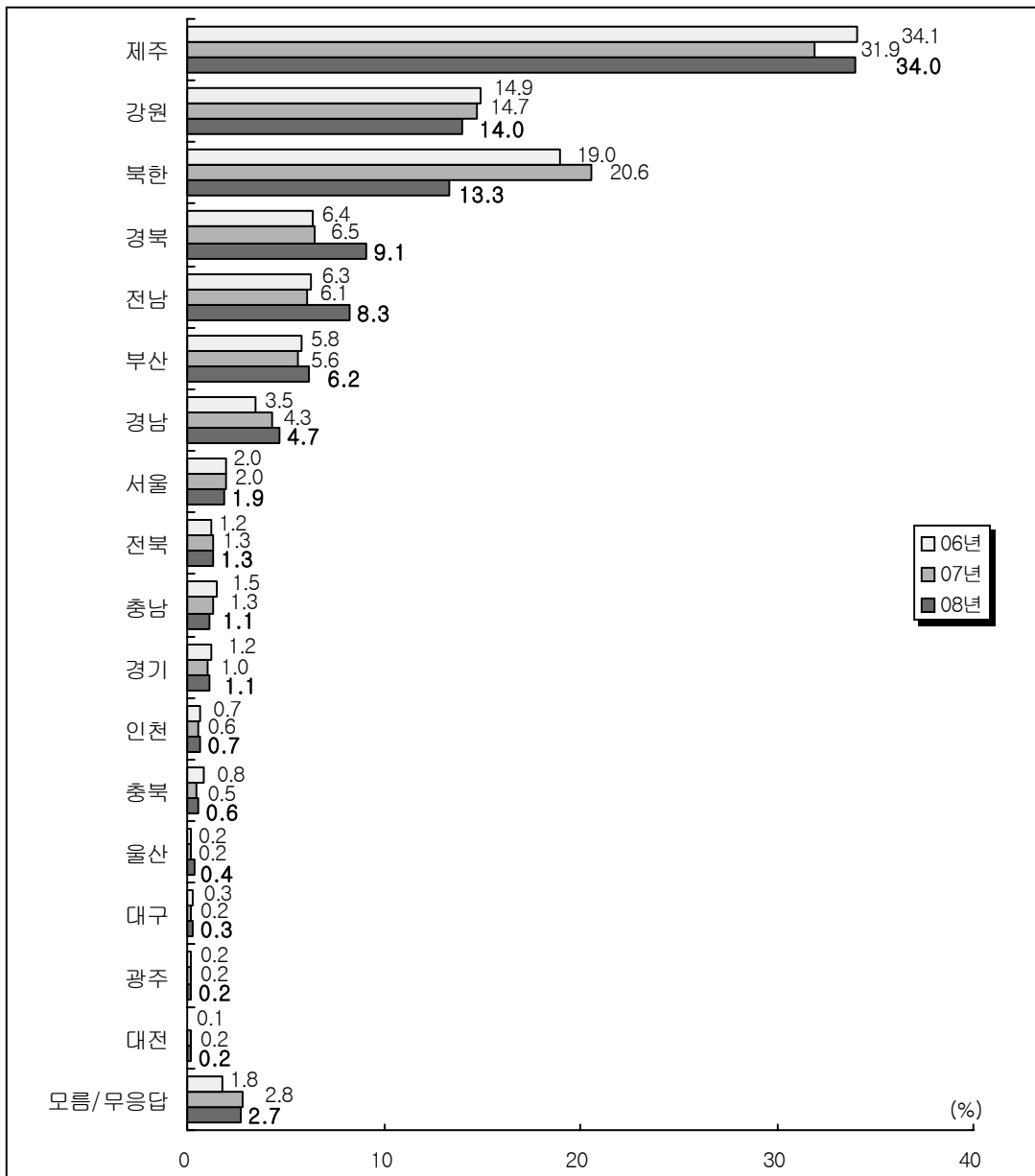

- 방문희망지역별 가장 가고 싶은 장소로, 제주는 '제주 전역/일대'(48.5%), 강원은 '설악산'(26.3%), 북한은 '금강산'(59.8%), 경북은 '울릉도'(60.6%), 전남은 '해남땅끝마을'(17.7%), 부산은 '해운대'(59.1%), 경남은 '거제'(26.0%), 서울은 '롯데월드'(13.7%), 전북은 '지리산'(12.6%), 충남은 '안면도'(21.3%), 경기도는 '에버랜드'(29.5%), 인천은 '백령도'(47.7%), 충북은 '단양군'(16.1%), 울산은 '간절곶'(25.0%), 대구는 '팔공산'(27.5%), 광주에는 '광주 전역/일대'(25.5%), 대전은 '대전동물원'(15.7%)을 응답한 비율이 가장 높았다.

<표 4-52> 향후 방문희망지역별 가장 가고 싶은 장소 : 상위 3위(2008)

(단위 : %)

지 역	1위	2위	3위
제주 (n=3,607)	제주 전역/일대 (48.5)	한라산(17.1)	서귀포(7.8)
강원 (n=1,488)	설악산(26.3)	속초(10.1)	동해(7.1)
북한 (n=1,413)	금강산(59.8)	백두산(29.6)	평양(4.5)
경북 (n=961)	울릉도(60.6)	독도(11.9)	경주(7.8)
전남 (n=885)	해남땅끝마을(17.7)	홍도(13.0)	해남(9.1)
부산 (n=662)	해운대(59.1)	광안리(7.0)	부산 전역/일대 (5.7)
경남 (n=494)	거제(26.0)	남해(16.7)	통영(15.7)
서울 (n=202)	롯데월드(13.7)	63빌딩(13.4)	명동(7.4)
전북 (n=137)	지리산(12.6)	변산반도(11.1)	무주구천동(10.6)
충남 (n=117)	안면도(21.3)	태안(16.2)	보령(10.9)
경기 (n=112)	에버랜드(29.5)	가평군(16.5)	제부도(8.1)
인천 (n=76)	백령도(47.7)	강화도(17.7)	월미도(5.1)
충북 (n=62)	단양군(16.1)	제천시(13.3)	속리산(12.6)
울산 (n=37)	간절곶(25.0)	울산온천(12.5)	자수정동굴(12.3)
대구 (n=30)	팔공산(27.5)	우방랜드(10.9)	동성로(9.8)
광주 (n=19)	광주 전역/일대 (25.5)	충장로(16.6)	훼미리랜드(11.2)
대전 (n=17)	대전동물원(15.7)	엑스포전시장(14.5)	계룡산(13.7)

* 주 : 응답자 기준

13. 국내여행 만족도

1) 전반적 만족도

- ◎ 국내여행에 대한 전반적 만족도는 5점 만점 기준 3.83점이며, 만족한다는 긍정 응답률은 73.9%였다.
- ◎ 전반적 만족도는 2007년과 비교했을 때, 만족(매우 만족 + 어느 정도 만족)은 1.4%p 증가하고, 불만족(별로 만족하지 않음 + 전혀 만족하지 않음)은 0.7%p 감소하면서 전반적 만족도가 상승하였다.

- 2008년 1년 동안 국내여행을 다녀온 국민 중 73.9%가 국내여행에 대해 전반적으로 만족하였으며, 3.9%는 불만족하였다. 국내여행에 대한 전반적 만족도는 5점 만점 기준 3.83점으로 2007년(3.79점)과 비교했을 때 증가(+0.04점)하였다.

<표 4-53> 국내여행 전반적 만족도(2006~2008)

(단위 : %)

구 분	만족	보통	불만족	무응답	평균 (점)
2008년 (n=10,607)	73.9	21.5	3.9	0.8	3.83
2007년 (n=17,251)	72.5	21.9	4.6	0.9	3.79
2006년 (n=10,871)	69.8	25.2	4.1	0.9	3.79
개선도 (08년-07년)	+ 1.4	- 0.4	- 0.7	- 0.1	+ 0.04

* 응답자 기준

** 평균은 5점 만점(매우 만족: 5점, 만족: 4점, 보통: 3점, 불만: 2점, 매우 불만족: 1점) 기준

- 2008년 1년 동안에 다녀온 국내여행에 대해 전반적으로 만족한다는 응답은 학력이 높을수록(초등학교졸 이하: 70.3%, 대학원 재/졸: 80.2%), 월 가구소득이 높을수록(100만원 미만: 68.1%, 400만원 이상: 76.8%)에서 상대적으로 높았다.

<표 4-54> 응답자 특성별 국내여행 전반적 만족도(2008)

(단위 : %)

구 분	만족	보통	불만족	무응답	평균 (점)
전 체	73.9	21.5	3.9	0.8	3.83
성 별					
남성	72.6	22.1	4.4	0.9	3.80
여성	75.2	20.8	3.3	0.7	3.86
연 령 별					
15-19세	71.6	21.2	6.6	0.7	3.77
20대	74.4	20.3	4.8	0.6	3.83
30대	74.2	20.9	4.0	0.9	3.84
40대	74.1	21.5	3.6	0.8	3.84
50대	75.0	22.1	2.0	0.9	3.86
60대 이상	72.5	23.6	3.1	0.9	3.81
교육수준별					
초등학교졸이하	70.3	27.4	2.2	0.1	3.77
중학교(재/졸)	71.0	24.9	3.3	0.8	3.80
고등학교(재/졸)	72.6	22.3	4.1	1.0	3.81
대학교(재/졸)	76.2	18.8	4.2	0.8	3.87
대학원(재/졸)	80.2	17.9	1.5	0.4	3.93
모름/무응답	86.1	13.9	0.0	0.0	4.02
직업별					
전문/기술/관리직	78.8	17.6	2.7	0.9	3.94
사무직	76.8	19.1	3.5	0.6	3.87
서비스직	73.4	22.0	3.9	0.8	3.82
판매직	73.7	20.5	4.3	1.4	3.82
농/임/어업	67.0	30.0	2.9	0.2	3.73
기능/노무/생산직	71.9	22.9	4.5	0.7	3.78
가정주부	73.5	23.0	2.7	0.8	3.86
학생	72.9	20.8	5.7	0.6	3.79
은퇴/무직	71.7	24.2	3.3	0.7	3.80
기타	73.6	24.1	2.3	0.0	3.87
가구소득별					
100만원미만	68.1	28.6	2.6	0.8	3.75
100-199만원	68.9	26.7	3.8	0.6	3.76
200-299만원	72.5	22.6	3.9	1.0	3.80
300-399만원	76.4	19.1	3.8	0.6	3.86
400만원 이상	76.8	18.3	4.0	1.0	3.89
모름/무응답	64.7	25.3	10.0	0.0	3.60

* 주 : 응답자 기준(n=10,607)

** 평균은 5점 만점(매우 만족: 5점, 만족: 4점, 보통: 3점, 불만: 2점, 매우 불만족: 1점) 기준

2) 세부분야별 만족도

(1) 세부분야별 만족도

- ◎ 세부분야별로 살펴보면 '교통'에 대한 만족도가 가장 높고, '쇼핑'에 대한 만족도가 가장 낮았다.
- ◎ 2007년 대비 '교통', '볼거리/관광내용', '관광 편의시설', '관광정보 및 안내시설', '쇼핑' 분야의 만족도는 상승하였다.
- ▶ 전반적인 만족도가 가장 낮은 '쇼핑' 및 '관광정보 및 안내시설' 분야와 중요도 대비 만족도가 낮은 '관광 편의시설' 분야에 대한 개선 노력이 필요할 것으로 보인다.

- 국내여행 관련 세부분야별 만족도는 '교통'(3.74점, 70.4%)에 대한 만족도가 가장 높았고, 이어서 '볼거리/관광내용'(3.71점, 65.6%), '숙박'(3.70점, 55.9%), '식당 및 음식'(3.55점, 56.1%), '관광 편의시설'(3.37점, 43.1%), '관광정보 및 안내시설'(3.35점, 42.2%)의 순이었다. '쇼핑(관광기념품/특산물)'(3.20점, 31.8%)에 대한 만족도가 가장 낮았다(5점 평균, 긍정 응답률 기준).
- '쇼핑(관광기념품/특산물)', '관광정보 및 안내시설', '관광 편의시설'은 만족한다는 긍정 응답률이 50% 미만의 낮은 평가를 받았다.

<표 4-55> 국내여행 세부분야별 만족도(2006~2008)

(단위 : %)

구 분	2008년					2007년	2006년
	만족	보통	불만족	무응답	평균 (점)	평균 (점)	평균 (점)
교통	70.4	22.2	7.3	0.2	3.74	3.67	3.66
볼거리/관광내용	65.6	28.9	5.3	0.1	3.71	3.63	3.62
숙박	55.9	26.8	4.1	13.2	3.70	3.70	3.62
식당 및 음식	56.1	34.1	7.7	2.0	3.55	3.55	3.53
관광 편의시설	43.1	46.2	10.1	0.6	3.37	3.30	3.35
관광정보 및 안내시설	42.2	46.3	10.9	0.6	3.35	3.29	3.31
쇼핑(관광기념품/특산물)	31.8	52.7	13.7	1.7	3.20	3.19	3.17

* 주 : 응답자 기준(n=10,607)

** 평균은 5점 만점(매우 만족: 5점, 만족: 4점, 보통: 3점, 불만: 2점, 매우 불만족: 1점) 기준

*** 숙박 n=7,989

- 2007년 대비 세부분야별 만족도의 변화를 살펴보면, '볼거리/관광내용'(+0.08점, +3.7%p) 이 가장 높고, 이어서 '관광 편의시설'(+0.07점, +4.6%p), '교통'(+0.07점, +3.7%p), '관광정보 및 안내시설'(+0.06점, +4.7%p), '쇼핑'(+0.01점, +1.2%p) 등의 순이었다. (5점 평균, 긍정 응답률 기준)

<표 4-56> 국내여행 세부분야별 만족도 개선도(2006~2008)

구 분	2008년 (n=10,607)		2007년 (n=17,251)		2006년 (n=10,871)		개선도 (08년-07년)	
	만족비율 (%)	평균(점)	만족비율 (%)	평균(점)	만족비율 (%)	평균(점)	만족비율 (%)	평균(점)
교통	70.4	3.74	66.7	3.67	65.2	3.66	+3.7	+0.07
볼거리/관광내용	65.6	3.71	61.9	3.63	58.0	3.62	+3.7	+0.08
숙박	55.9	3.70	61.7	3.70	57.6	3.62	-5.8	-
식당 및 음식	56.1	3.55	56.3	3.55	54.5	3.53	-0.2	-
관광 편의시설	43.1	3.37	38.5	3.30	41.8	3.35	+4.6	+0.07
관광정보 및 안내시설	42.2	3.35	37.5	3.29	39.5	3.31	+4.7	+0.06
쇼핑(관광기념품/특산물)	31.8	3.20	30.6	3.19	29.7	3.17	+1.2	+0.01

* 주 : 응답자 기준

** 만족비율 : 매우 만족 + 만족

*** 숙박 n=7,989

- 세부분야별 만족도를 살펴보면, 대부분의 분야에서 60대 이상, 대학원 재/졸 응답자의 만족도는 상대적으로 높은 반면, 10대 및 20대의 만족도는 상대적으로 낮았다.

<표 4-57> 응답자 특성별 국내여행 세부분야별 만족도(2008)

(단위 : %)

구 분		교통	볼거리/ 관광내용	식당/ 음식	숙박	관광 편의시설	관광정보/ 안내시설	쇼핑
전 체		70.4	65.6	56.1	55.9	43.1	42.2	31.8
성별	남성	69.8	64.7	54.8	55.4	41.6	41.3	29.8
	여성	71.0	66.5	57.4	56.4	44.6	43.1	33.8
연령별	15-19세	65.7	62.9	47.7	52.5	43.9	41.0	30.2
	20대	67.9	66.1	54.8	56.9	42.4	41.5	31.7
	30대	69.4	65.0	53.6	56.1	43.0	42.2	30.6
	40대	70.9	65.8	57.4	54.5	43.5	43.2	30.8
	50대	72.9	66.1	58.5	57.8	42.2	42.9	33.6
	60대이상	74.8	66.6	62.5	57.3	43.8	41.6	34.7
교육수준별	초등학교졸이하	73.3	61.8	62.4	56.6	40.9	38.2	34.9
	중학교(재/졸)	72.2	66.1	55.3	51.5	41.7	41.6	33.6
	고등학교(재/졸)	69.3	64.7	55.2	54.3	42.5	42.4	31.1
	대학교(재/졸)	70.3	66.8	55.8	58.0	44.1	42.6	31.4
	대학원(재/졸)	74.7	73.6	58.5	63.2	51.2	48.5	31.0
	모름/무응답	74.1	72.6	59.6	50.2	43.3	50.9	43.1
직업별	전문/기술/관리직	71.3	67.4	53.4	60.0	47.0	44.6	30.0
	사무직	65.9	69.3	54.2	56.8	43.5	43.0	32.6
	서비스직	72.1	65.6	56.1	53.1	40.9	42.5	31.2
	판매직	71.8	63.3	57.8	57.8	42.1	41.1	31.8
	농/임/어업	73.2	61.1	57.0	51.6	40.9	39.4	32.0
	기능/노무/생산직	71.8	63.6	57.1	50.7	41.1	42.1	30.9
	가정주부	71.0	66.1	60.1	57.0	45.3	42.2	34.7
	학생	68.5	64.5	51.3	55.6	45.2	42.9	30.3
	은퇴/무직	74.3	67.0	61.4	58.6	41.8	40.3	33.5
	기타	63.0	67.1	51.7	65.0	37.0	37.9	24.3
	가구소득별	100만원미만	70.1	59.4	56.5	54.0	37.4	36.5
100-199만원		69.6	61.0	56.3	52.0	40.9	39.2	30.2
200-299만원		69.7	63.8	55.3	54.7	41.2	40.4	30.3
300-399만원		70.3	67.4	55.2	54.5	42.1	42.6	32.4
400만원이상		71.3	69.4	57.6	59.8	48.4	46.6	33.7
모름/무응답		80.4	63.5	56.5	69.9	42.5	37.6	34.2

* 주 : 응답자 기준(n=10,607)

** 긍정 응답률 기준

(2) 세부분야별 만족도와 중요도 포트폴리오 분석

- 2008년 1년 동안 국내여행 경험자의 세부분야별 만족도 포트폴리오 분석 결과,
 - 중요도는 높으나 만족도가 낮은 중점 개선 영역은 '관광 편의시설'
 - 중요도와 만족도가 모두 낮은 개선 영역은 '관광정보 및 안내시설' 및 '쇼핑'
 - 중요도와 만족도가 모두 높은 유지 관리 영역은 '숙박' 및 '볼거리/관광내용'
 - 중요도는 낮으나 만족도는 높은 현상 유지 영역은 '식당 및 음식' 및 '교통' 분야였다.
- 중점 개선 영역에 위치한 '관광 편의시설', 개선 영역에 위치한 '관광정보 및 안내시설' 및 '쇼핑' 분야에 대한 지속적인 개선 노력이 필요한 것으로 분석된다.

<그림 4-39> 국내여행 만족도 포트폴리오(2008)

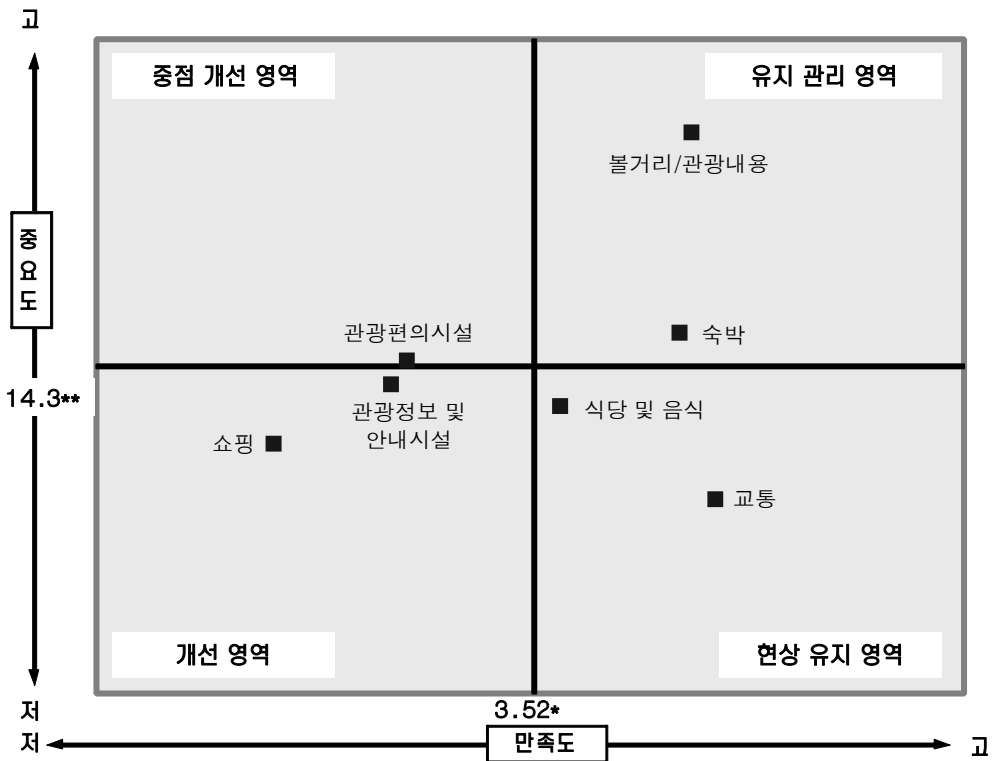

* 3.52는 7개 세부분야 만족도의 평균임

** 14.3은 전반적 만족도와 세부분야 만족도간의 상관계수를 이용하여 산출한 7개 분야 중요도의 평균임

3) 세부분야별 개선 요인

◎ 세부분야별 개선 요인으로 교통 분야는 '도로 확충', 볼거리/관광내용 분야는 '지역별 특색/독창성', 숙박 분야는 '가격 인하', 식당 및 음식 분야는 '음식맛', '가격 인하' 및 '청결 및 위생', 관광 편의시설 분야는 '화장실', 관광정보 및 안내시설 분야는 '지역관광 안내책자' 및 '지역관광 안내소 안내정보', 쇼핑 분야는 '독창성', '가격' 및 '품질' 등이 높게 지적되었다.

(1) 교통

- 교통 부문 개선 요인으로 '도로 확충'(21.6%)이 가장 높았고, 이어서 '주차공간 확충'(15.8%), '대중교통 확충'(15.0%), '교통안내정보'(11.5%), '대중교통 가격인하'(10.1%) 등의 순이었다. 이를 볼 때, 교통체증과 주차난이 여행 시 큰 불편이었던 것을 알 수 있다.
- 2007년 대비 '대중교통 확충'+(2.4%p), '도로 확충'+(0.4%p), '교통안내정보'+(0.3%p)를 지적하는 비율은 증가한 반면, '주차공간 확충'(-2.3%p), '대중교통 가격인하'(-0.4%p) 등에 대한 지적 비율은 감소하였다.

<그림 4-41> 교통 개선 요인(2006~2008)

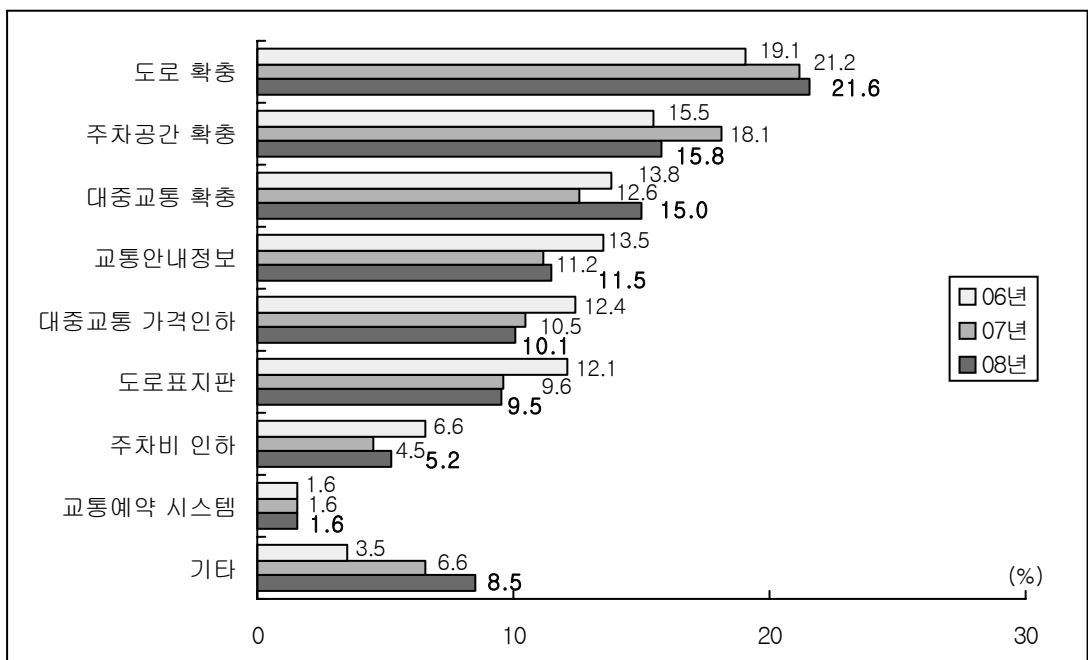

- ‘도로 확충’은 남성(23.4%), 50대(24.2%), 고등학교 재/졸(22.1%)에서, ‘주차공간 확충’은 30대(17.7%) 및 40대(17.1%)에서, ‘대중교통 확충’은 10대(19.1%) 및 20대(20.0%), 초등학교졸 이하(18.7%), 학생(20.8%)에서 상대적으로 높았다.

<표 4-58> 응답자 특성별 교통 개선 요인 : 상위 7위(2008)

(단위 : %)

구 분	도로 확충	주차공간 확충	대중교통 확충	교통안내 정보	대중교통 가격인하	도로 표지판	주차비 인하
전 체	21.6	15.8	15.0	11.5	10.1	9.5	5.2
성별							
남성	23.4	16.8	13.4	11.3	8.9	10.2	4.9
여성	19.8	14.7	16.5	11.6	11.4	8.9	5.6
연령별							
15-19세	17.1	10.9	19.1	12.2	18.8	6.3	2.0
20대	18.7	15.3	20.0	12.9	11.3	8.8	5.5
30대	23.9	17.7	12.0	12.9	6.8	10.2	6.3
40대	23.8	17.1	13.9	11.3	6.4	10.2	6.2
50대	24.2	15.9	12.1	10.1	8.8	11.7	5.1
60대이상	18.2	13.8	15.2	8.7	16.0	8.1	3.5
교육수준별							
초등학교졸이하	17.3	13.1	18.7	7.5	17.4	6.8	3.2
중학교(재/졸)	20.9	13.1	14.3	9.9	13.4	10.5	3.7
고등학교(재/졸)	22.1	17.4	14.5	10.8	9.1	9.5	5.1
대학교(재/졸)	21.9	15.2	15.1	13.2	8.9	10.0	6.2
대학원(재/졸)	20.7	17.2	10.1	16.8	9.1	9.0	3.9
모름/무응답	37.2	13.6	6.8	6.7	13.6	0.0	0.0
직업별							
전문/기술/관리직	21.7	15.8	14.0	13.9	5.8	13.6	5.9
사무직	24.2	16.2	13.7	12.5	7.2	10.7	5.0
서비스직	21.8	17.7	14.0	11.0	9.2	11.7	5.1
판매직	23.1	16.2	14.3	11.8	7.7	8.0	6.2
농/임/어업	14.2	21.6	17.3	8.1	17.2	8.1	4.4
기능/노무/생산직	25.2	17.7	12.2	10.1	8.5	9.6	5.3
가정주부	22.1	15.3	14.0	11.0	11.5	9.0	5.8
학생	16.5	10.7	20.8	13.5	17.3	6.9	3.2
은퇴/무직	17.1	13.7	15.3	7.5	12.6	7.8	5.9
기타	24.6	15.1	16.2	7.6	6.1	9.9	6.9
가구소득별							
100만원미만	15.5	13.6	19.4	10.5	16.2	7.1	2.9
100-199만원	21.8	15.0	16.0	9.9	11.8	10.1	5.3
200-299만원	22.7	17.6	14.1	11.4	9.3	9.3	4.9
300-399만원	22.0	15.7	14.9	11.6	9.1	9.8	5.1
400만원이상	21.8	15.2	14.3	12.6	9.5	10.1	6.2
모름/무응답	17.7	12.5	10.7	7.6	11.4	5.1	6.2

* 주 : 응답자 기준(n=10,607)

(2) 볼거리 및 관광내용

- 볼거리 및 관광내용 부문 개선 요인으로 '지역별 특색/독창성'(27.5%)이 가장 높았고, 이어서 '재미/흥미'(18.8%), '축제/이벤트 내용 빈약'(16.6%), '프로그램 다양성'(11.1%), '직접 체험 기회 제공'(10.2%), '이용료/입장료'(9.6%) 등의 순이었다. 이를 볼 때, 지역별 특색이 잘 나타난 축제 및 볼거리의 개발이 필요할 것으로 보인다.
- 2007년 대비 '축제/이벤트 내용 빈약'+(1.4%p) 및 '프로그램 다양성'+(1.2%p)을 지적하는 비율은 증가한 반면, '지역별 특색/독창성'(-1.9%p), '재미/흥미'(-0.1%p), '직접 체험 기회 제공'(-0.1%p) 등에 대한 지적 비율은 감소하였다.

<그림 4-42> 볼거리 및 관광내용 개선 요인(2006~2008)

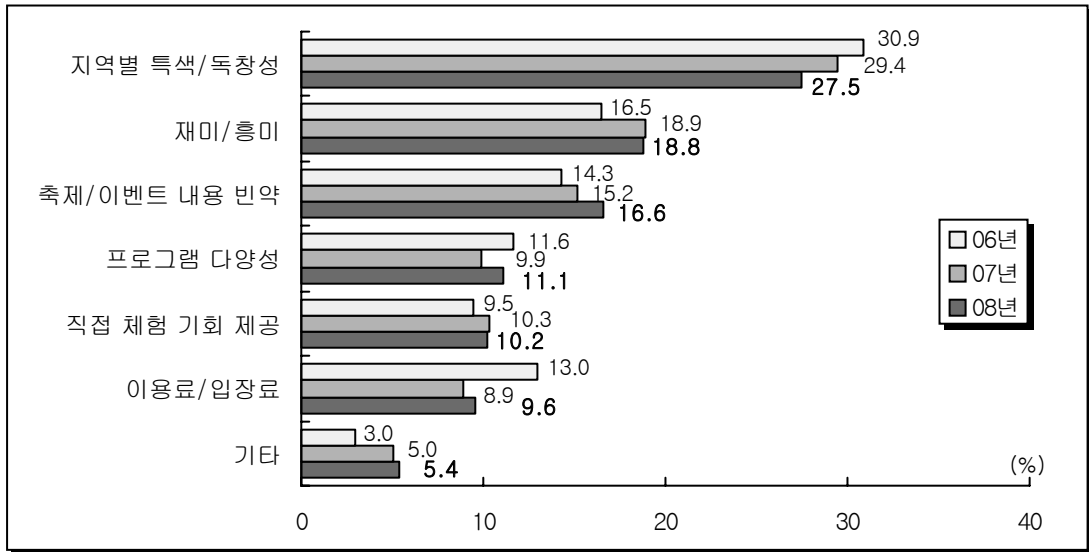

- ‘지역별 특색/독창성’은 50대(30.6%) 및 60대 이상(31.6%), 전문/기술/관리직(31.3%) 및 기능/노무/생산직(30.7%) 종사자에서 상대적으로 높았다.
- ‘재미/흥미’는 10대(29.3%) 및 60대 이상(22.0%), 교육수준이 낮을수록(초등학교졸 이하: 24.9%, 대학원 재/졸: 11.4%), 농/임/어업 종사자(30.3%)에서, ‘축제/이벤트 내용 빈약’은 20대(21.0%) 및 30대(18.4%), 사무직 종사자(19.5%)에서 상대적으로 높았다.

<표 4-59> 응답자 특성별 볼거리 및 관광내용 개선 요인(2008)

(단위 : %)

구 분	지역별 특색/독창성	재미/흥미	축제/이벤트 내용빈약	프로그램 다양성	직접 체험기회 제공	이용료/입장료	기타
전 체	27.5	18.8	16.6	11.1	10.2	9.6	5.4
성별							
남성	29.4	19.1	16.6	10.6	9.2	8.9	5.5
여성	25.6	18.4	16.5	11.5	11.2	10.3	5.4
연령별							
15-19세	15.0	29.3	16.0	14.1	11.7	10.4	3.0
20대	25.6	19.2	21.0	11.7	10.1	8.5	3.2
30대	27.0	15.5	18.4	11.8	11.4	10.5	4.5
40대	29.7	16.8	16.1	11.2	10.1	9.8	5.5
50대	30.6	17.3	15.6	10.0	9.8	8.5	7.3
60대 이상	31.6	22.0	9.8	8.3	7.8	10.1	9.3
교육수준별							
초등학교졸이하	28.0	24.9	8.6	8.3	9.0	10.7	9.6
중학교(재/졸)	25.0	24.5	14.0	11.1	9.2	9.1	6.5
고등학교(재/졸)	28.0	19.0	17.0	10.7	10.3	9.4	4.8
대학교(재/졸)	27.4	16.0	18.5	11.8	10.6	9.7	4.9
대학원(재/졸)	30.5	11.4	13.6	17.2	10.2	10.7	6.5
모름/무응답	28.3	43.6	11.7	0.0	0.0	8.9	7.4
직업별							
전문/기술/관리직	31.3	12.6	15.1	13.0	10.2	10.8	6.3
사무직	28.5	14.6	19.5	10.7	10.5	9.8	5.5
서비스직	29.6	19.0	16.2	9.6	10.2	10.3	4.7
판매직	28.2	16.7	18.1	11.4	10.3	8.9	5.2
농/임/어업	28.7	30.3	8.4	8.0	6.5	11.4	6.4
기능/노무/생산직	30.7	21.0	13.4	9.5	8.6	8.5	6.9
가정주부	26.2	18.0	16.8	11.0	11.1	10.1	5.7
학생	19.4	25.6	17.8	13.6	10.7	9.3	2.6
은퇴/무직	29.0	20.6	11.2	11.4	8.6	8.3	10.3
기타	26.9	10.8	20.8	12.6	12.9	7.1	7.6
가구소득별							
100만원미만	27.7	26.6	8.3	8.4	8.0	10.9	9.0
100-199만원	31.3	18.0	15.3	11.9	9.2	8.7	4.9
200-299만원	26.6	19.3	17.3	11.5	10.2	8.9	5.4
300-399만원	26.1	17.6	18.0	10.3	11.5	10.0	5.7
400만원이상	28.0	17.5	17.4	11.8	10.1	9.8	4.5
모름/무응답	25.6	27.5	11.8	10.2	0.6	13.6	4.3

* 주 : 응답자 기준(n=10,607)

(3) 숙박

- 숙박 부문 개선 요인으로 '가격 인하'(25.8%)가 가장 높았고, 이어서 '숙박지 주변 관광정보'(17.7%), '청결 및 위생'(14.5%), '숙박시설 관리'(12.9%), '종업원 서비스'(4.2%), '숙박정보 및 예약시스템'(3.5%) 등의 순이었다.
- 2007년 대비 '가격 인하'(+1.9%p), '숙박시설 관리'(+1.5%p)를 지적하는 비율은 증가한 반면, '숙박지 주변 관광정보'(-2.6%p), '청결 및 위생'(-4.6%p) 등에 대한 지적 비율은 감소하였다.

<그림 4-43> 숙박 개선 요인(2006~2008)

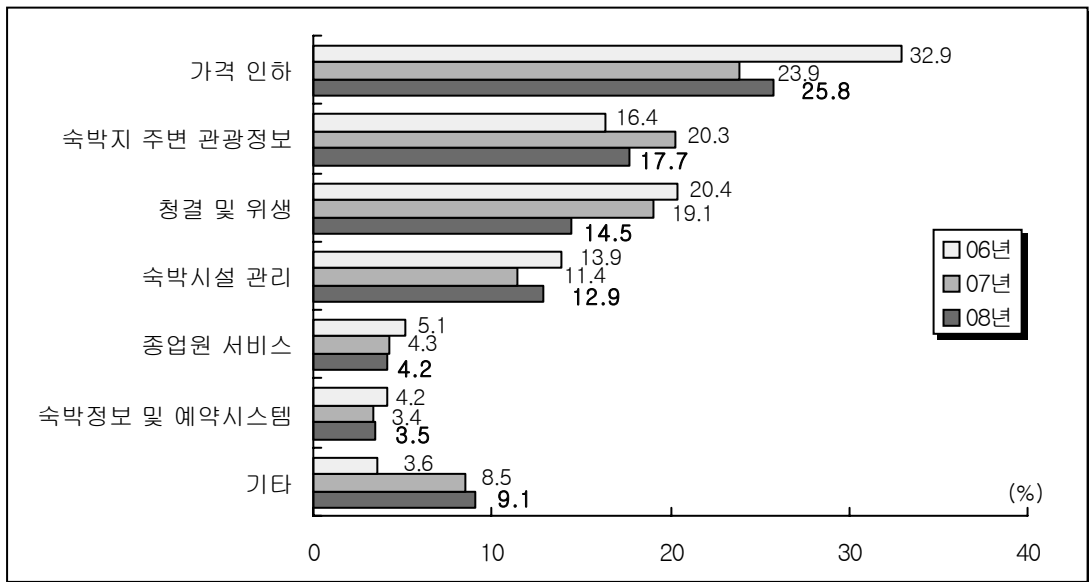

- ‘가격 인하’는 남성(26.3%), 20대(30.7%), 농/임/어업(28.6%) 및 서비스직(28.3%) 종사자에서, ‘숙박지 주변 관광정보’는 30대(19.5%), 전문/기술/관리직 종사자(20.7%)에서 상대적으로 높았다.

<표 4-60> 응답자 특성별 숙박 개선 요인(2008)

(단위 : %)

구 분	가격 인하	숙박지 주변 관광정보	청결 및 위생	숙박시설 관리	종업원 서비스	숙박정보 및 예약 시스템	기타
전 체	25.8	17.7	14.5	12.9	4.2	3.5	9.1
성별							
남성	26.3	18.2	13.3	13.6	4.5	3.7	9.2
여성	25.3	17.3	15.7	12.3	3.8	3.3	9.0
연령별							
15-19세	23.0	15.2	18.5	14.6	4.6	2.4	8.5
20대	30.7	18.4	14.1	13.2	4.5	2.8	6.5
30대	25.5	19.5	13.7	13.0	4.6	4.7	7.5
40대	23.1	17.4	14.6	13.6	3.8	4.0	9.9
50대	25.2	18.1	13.5	11.0	3.8	2.8	11.1
60대이상	25.7	14.9	15.3	12.0	3.3	2.9	13.4
교육수준별							
초등학교졸이하	28.4	13.5	18.2	10.4	2.6	2.8	12.4
중학교(재/졸)	26.5	14.2	15.5	11.0	5.7	2.0	11.9
고등학교(재/졸)	24.8	17.1	14.7	13.6	4.1	3.3	9.7
대학교(재/졸)	26.1	19.7	13.5	13.1	4.1	4.0	7.4
대학원(재/졸)	23.7	15.9	18.5	11.9	3.3	6.9	11.3
모름/무응답	37.8	29.5	0.0	6.2	6.1	0.0	0.0
직업별							
전문/기술/관리직	26.1	20.7	14.7	12.5	2.2	3.7	7.4
사무직	25.7	18.5	14.0	13.6	3.9	4.7	6.3
서비스직	28.3	18.6	12.6	11.7	5.4	2.9	10.1
판매직	23.4	18.8	13.5	13.7	4.4	3.8	10.8
농/임/어업	28.6	14.2	17.3	14.6	2.4	2.0	7.4
기능/노무/생산직	24.7	17.5	13.6	13.4	3.3	3.1	10.8
가정주부	24.8	16.9	17.7	9.9	4.0	3.7	9.4
학생	26.3	17.0	16.2	14.9	4.1	2.3	7.7
은퇴/무직	25.7	10.1	14.8	12.8	7.0	3.9	13.6
기타	27.8	14.1	6.5	17.3	2.3	7.4	10.0
가구소득별							
100만원미만	28.9	15.3	15.2	11.4	3.1	3.3	9.2
100-199만원	28.0	16.6	14.1	11.4	4.5	2.3	11.3
200-299만원	26.9	17.5	14.3	12.2	4.3	3.7	8.6
300-399만원	23.5	17.8	13.5	14.6	4.5	3.9	9.4
400만원이상	25.9	18.9	15.8	12.8	3.5	3.4	7.8
모름/무응답	15.7	15.3	14.7	12.5	8.2	4.9	17.5

* 주 : 응답자 기준(n=7,989)

(4) 식당 및 음식

- 식당 및 음식 부문 개선 요인으로 '음식맛'(27.2%)이 가장 높았고, 이어서 '가격 인하'(21.8%), '청결 및 위생'(20.8%), '메뉴 다양성'(10.7%), '종업원 서비스'(6.1%), '시설 확충'(5.1%) 등의 순이었다.
- 2007년 대비 '음식맛'+(3.5%p), '가격 인하'+(1.0%p), '종업원 서비스'+(0.1%p)를 지적하는 비율은 증가한 반면, '청결 및 위생'(-3.5%p), '시설 확충'(-0.6%p) 등에 대한 지적 비율은 감소하였다.

<그림 4-44> 식당 및 음식 개선 요인(2006~2008)

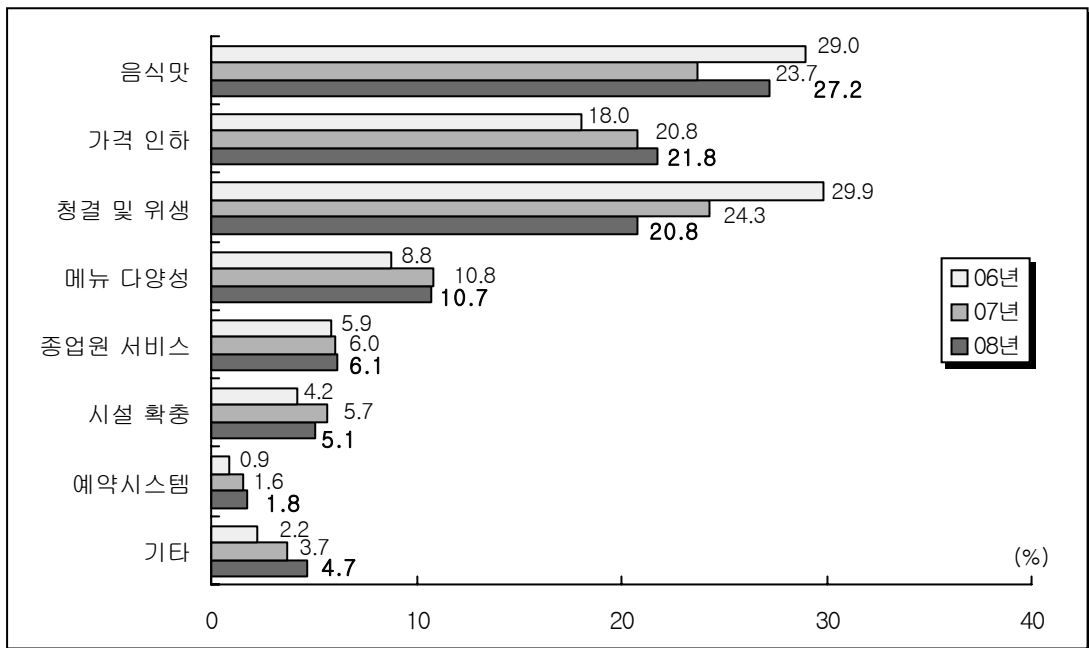

- ‘음식맛’은 60대 이상(30.9%), 초등학교졸 이하(36.4%), 농/임/어업 종사자(36.8%)에서, ‘가격 인하’는 대학원 재/졸(24.1%), 농/임/어업 종사자(30.6%)에서 상대적으로 높았다.

<표 4-61> 응답자 특성별 식당 및 음식 개선 요인 : 상위 7위(2008)

(단위 : %)

구 분	음식맛	가격 인하	청결 및 위생	메뉴 다양성	종업원 서비스	시설 확충	예약 시스템
전 체	27.2	21.8	20.8	10.7	6.1	5.1	1.8
성별							
남성	27.0	22.9	19.1	11.2	6.4	4.9	2.1
여성	27.3	20.8	22.4	10.1	5.9	5.3	1.5
연령별							
15-19세	27.3	22.9	19.9	12.9	6.1	4.8	1.0
20대	25.5	22.2	21.5	10.2	6.8	7.3	2.1
30대	25.4	21.9	22.3	10.9	6.3	5.1	2.5
40대	27.3	20.9	20.2	11.9	6.0	5.0	1.8
50대	28.2	20.8	20.3	10.7	7.0	4.2	1.2
60대이상	30.9	22.8	19.3	7.7	4.5	3.5	1.2
교육수준별							
초등학교졸이하	36.4	23.0	15.2	7.2	4.2	2.9	1.7
중학교(재/졸)	26.8	22.7	20.4	10.8	6.8	3.6	0.6
고등학교(재/졸)	28.1	21.5	21.2	11.0	5.3	5.0	1.4
대학교(재/졸)	24.5	21.5	21.4	11.1	7.2	6.2	2.5
대학원(재/졸)	22.6	24.1	27.0	8.4	9.2	3.1	2.2
모름/무응답	46.9	30.1	4.5	2.3	0.0	9.0	0.0
직업별							
전문/기술/관리직	25.4	20.2	21.9	12.1	7.3	4.8	2.6
사무직	26.8	20.1	22.8	10.3	6.6	5.5	2.4
서비스직	26.6	21.9	21.2	10.6	7.3	5.4	1.8
판매직	28.6	20.4	19.8	10.4	5.3	5.1	1.8
농/임/어업	36.8	30.6	15.1	7.5	1.8	2.8	0.2
기능/노무/생산직	24.7	22.8	22.4	10.9	5.6	4.3	1.5
가정주부	27.9	21.2	21.6	10.4	5.3	4.9	1.6
학생	24.8	24.0	20.1	12.5	6.0	6.3	1.5
은퇴/무직	32.0	20.8	16.0	8.3	8.3	3.3	1.2
기타	22.7	23.7	16.5	10.0	8.3	7.0	2.1
가구소득별							
100만원미만	34.0	23.7	16.2	6.8	5.1	4.2	1.2
100-199만원	29.4	21.2	20.6	10.3	5.6	5.5	1.3
200-299만원	25.0	22.6	21.8	11.5	5.8	4.7	2.1
300-399만원	26.0	22.2	20.0	11.4	6.4	5.3	1.9
400만원이상	27.4	20.5	22.1	10.4	6.7	5.5	1.7
모름/무응답	29.3	23.0	16.9	8.1	6.7	3.5	1.6

* 주 : 응답자 기준(n=10,607)

(5) 관광 편의시설

- 관광 편의시설 부문 개선 요인으로 '화장실'(24.6%)이 가장 높았고, 이어서 '휴식장소'(15.0%), '가족관광 편의시설'(11.1%), '주차장'(8.0%), '입장료/이용료'(7.7%) 등의 순이었다.
- 2007년 대비 '휴식장소'+(3.2%p)', '가족관광 편의시설'+(0.4%p)을 지적하는 비율은 증가한 반면, '주차장'(-2.7%p), '화장실'(-0.7%p) 등에 대한 지적 비율은 감소하였다.

<그림 4-45> 관광 편의시설 개선 요인(2006~2008)

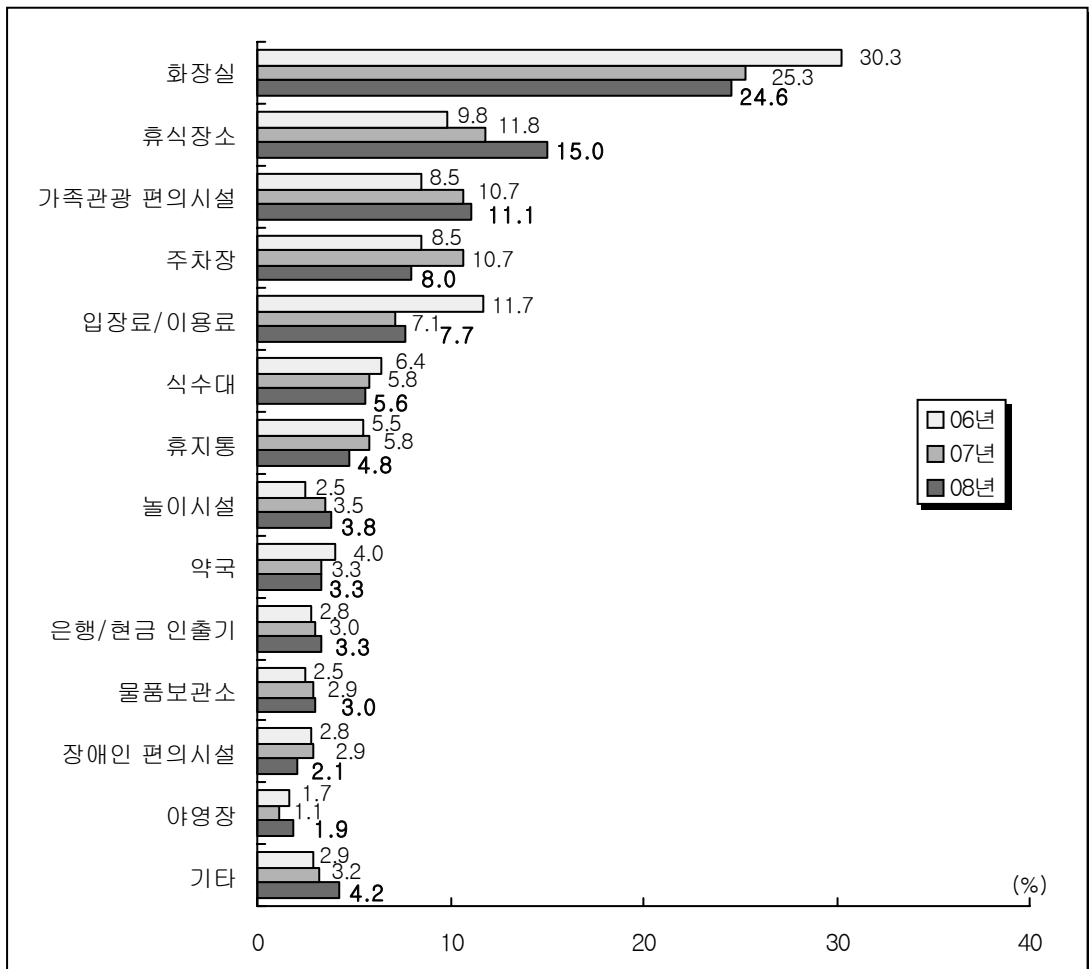

○ '화장실'은 여성(27.1%), 10대(27.1%)에서, '휴식장소'는 60대 이상(19.1%)에서, '가족관광 편의시설'은 30대(13.8%) 및 40대(14.0%)에서 상대적으로 높았다.

<표 4-62> 응답자 특성별 관광 편의시설 개선 요인 : 상위 7위(2008)

(단위 : %)

구 분	화장실	휴식 장소	가족관광 편의시설	주차장	입장료/ 이용료	식수대	휴지통
전 체	24.6	15.0	11.1	8.0	7.7	5.6	4.8
성별							
남성	22.2	14.9	10.7	10.2	7.8	5.7	4.6
여성	27.1	15.0	11.5	5.7	7.6	5.4	5.1
연령별							
15-19세	27.1	15.2	4.2	2.9	9.2	8.4	5.1
20대	26.0	15.9	7.5	8.3	7.0	4.8	5.6
30대	25.8	12.4	13.8	8.9	7.5	5.4	3.9
40대	24.8	13.4	14.0	8.7	7.3	5.0	4.5
50대	22.1	15.9	12.1	9.2	7.0	5.6	5.6
60대 이상	21.8	19.1	9.9	6.4	9.1	6.1	4.9
교육수준별							
초등학교졸이하	21.1	22.7	9.7	5.4	9.4	6.0	4.8
중학교(재/졸)	23.9	16.0	10.5	5.4	9.4	6.8	5.6
고등학교(재/졸)	25.3	14.6	10.9	8.1	6.5	5.4	4.8
대학교(재/졸)	25.0	13.2	11.9	9.0	8.2	5.2	4.8
대학원(재/졸)	21.8	21.5	8.8	8.9	6.2	9.0	2.9
모름/무응답	30.7	15.5	4.2	0.0	6.7	7.0	4.5
직업별							
전문/기술/관리직	27.9	11.4	9.9	9.7	6.7	5.5	4.7
사무직	25.1	13.9	11.8	8.6	8.4	4.9	4.7
서비스직	23.4	14.2	11.6	10.3	6.7	6.0	4.8
판매직	24.4	13.6	14.9	7.7	6.4	4.5	4.5
농/임/어업	21.5	21.9	7.3	7.7	10.7	7.1	5.0
기능/노무/생산직	23.0	17.7	11.5	10.3	7.3	4.3	4.2
가정주부	26.7	15.9	12.9	6.3	8.0	5.3	4.9
학생	26.5	15.4	5.1	4.7	9.2	7.2	5.5
은퇴/무직	19.7	16.2	9.4	5.6	8.9	6.3	5.5
기타	18.1	16.2	11.9	7.6	3.0	8.8	3.3
가구소득별							
100만원미만	18.4	22.5	9.0	4.6	8.3	5.3	5.8
100-199만원	25.0	13.4	9.9	8.8	7.9	6.5	5.0
200-299만원	24.2	15.0	11.8	8.2	8.0	5.8	4.7
300-399만원	25.2	14.8	11.3	8.0	7.1	5.6	4.1
400만원이상	25.8	14.0	11.7	8.1	7.7	4.9	5.3
모름/무응답	28.0	10.9	4.4	7.5	6.4	5.1	3.6

* 주 : 응답자 기준(n=10,607)

- 화장실 개선이 필요한 장소로 '공중건물'(46.2%)을 지적하는 비율이 가장 높았고, 이어서 '공원'(17.3%), '시외버스 터미널'(11.0%), '식당'(7.4%), '고속도로 휴게소'(6.0%), '숙박시설'(3.0%) 등의 순이었다.
- 2007년과 비교해 보면, 고속도로 휴게소(+2.4%p), 시외버스 터미널(+0.6%p), 공중 건물(+0.3%p)내 화장실에 대한 개선 노력이 요청된다.

<그림 4-46> 개선이 필요한 화장실(2006~2008)

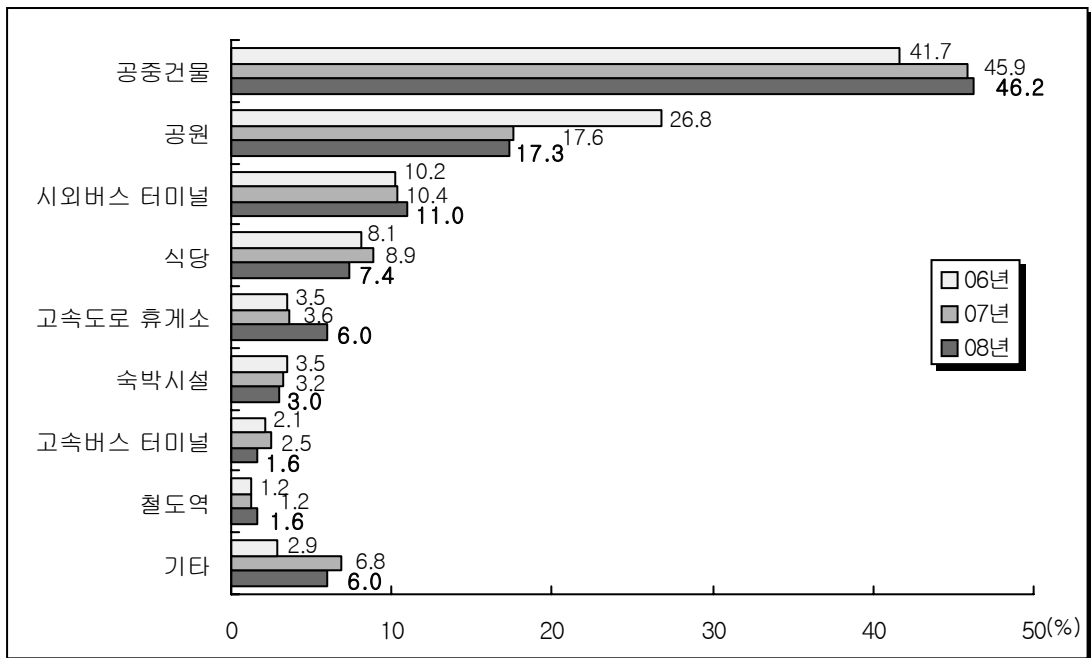

- ‘공중건물’은 남성(48.7%), 20대(48.4%) 및 30대(47.9%)에서, ‘공원’은 여성(17.8%), 30대(18.3%)에서, ‘시외버스 터미널’은 50대(14.1%) 및 60대(13.6%)에서 상대적으로 높았다.

<표 4-63> 응답자 특성별 화장실 개선이 필요한 장소(2008)

(단위 : %)

구 분	공중 건물	공원	시외 버스 터미널	식당	고속 도로 휴게소	숙박 시설	고속 버스 터미널	철도역	기타
전 체	46.2	17.3	11.0	7.4	6.0	3.0	1.6	1.6	6.0
성별									
남성	48.7	16.7	9.2	7.3	5.8	3.8	1.1	1.4	6.0
여성	44.2	17.8	12.4	7.4	6.1	2.4	1.9	1.8	6.0
연령별									
15-19세	45.8	16.8	9.2	5.2	6.9	6.0	1.0	3.9	5.2
20대	48.4	17.4	9.6	6.5	3.4	4.4	2.5	2.3	5.5
30대	47.9	18.3	10.5	7.3	4.4	2.3	1.1	1.3	6.9
40대	46.9	17.3	10.1	7.9	6.3	3.1	1.2	0.9	6.4
50대	41.3	17.5	14.1	9.1	8.3	1.3	1.8	0.9	5.5
60대이상	43.9	15.1	13.6	8.0	9.1	1.5	1.7	1.5	5.6
교육수준별									
초등학교졸이하	43.7	16.2	16.1	7.1	9.0	1.0	2.2	0.0	4.6
중학교(재/졸)	44.0	18.3	14.4	6.4	9.5	1.1	1.9	1.1	3.3
고등학교(재/졸)	46.8	16.7	11.0	7.6	6.0	3.3	0.9	1.8	5.9
대학교(재/졸)	46.8	18.0	9.4	6.9	4.4	3.7	2.1	1.8	6.9
대학원(재/졸)	41.5	15.2	3.1	26.4	6.9	0.0	0.0	1.8	5.2
모름/무응답	38.5	0.0	14.6	0.0	22.7	0.0	0.0	0.0	24.2
직업별									
전문/기술/관리직	43.4	14.9	14.4	9.5	4.6	2.5	1.2	2.4	7.0
사무직	46.0	17.9	10.8	6.8	4.9	2.2	2.3	3.5	5.7
서비스직	45.0	16.3	11.4	8.0	6.1	6.1	1.5	2.1	3.5
판매직	48.3	17.0	8.3	9.3	7.5	1.6	0.8	0.5	6.7
농/임/어업	50.6	18.8	15.5	2.9	5.8	2.3	0.7	0.0	3.5
기능/노무/생산직	46.4	18.5	12.2	7.5	4.9	1.8	0.3	0.0	8.4
가정주부	45.7	15.9	13.0	8.9	5.6	1.1	2.4	0.6	6.7
학생	46.9	17.9	8.5	5.4	5.8	5.7	1.4	2.7	5.7
은퇴/무직	44.9	26.1	8.1	1.3	8.7	0.0	3.0	0.0	8.0
기타	47.9	11.1	11.5	3.7	14.4	7.5	0.0	0.0	4.0
가구소득별									
100만원미만	48.3	11.4	15.4	8.3	6.5	2.4	1.8	0.0	6.0
100-199만원	49.1	18.4	13.1	6.3	5.6	1.7	1.5	1.2	3.1
200-299만원	45.3	20.2	9.2	7.4	5.0	3.9	1.4	2.0	5.6
300-399만원	46.9	16.4	12.1	7.7	5.4	3.5	1.0	1.5	5.5
400만원이상	44.9	15.9	9.7	7.5	7.3	2.4	2.3	1.7	8.3
모름/무응답	39.5	22.7	5.9	5.8	9.1	5.9	0.0	5.2	5.9

* 주 : 응답자 기준(n=2,613)

(6) 관광정보 및 안내시설

- 관광정보 및 안내시설 부문 개선 요인으로 '지역관광 안내책자'(24.5%)가 가장 높았고, 이어서 '지역관광 안내소 안내정보'(24.4%), '인터넷 정보'(22.5%), '안내표지판'(15.7%), '전화 정보'(6.1%) 등의 순이었다.
- 2007년 대비 '인터넷 정보'(2.2%p), '지역관광 안내책자'(1.4%p), '지역관광 안내소 정보'(1.0%p)를 지적하는 비율은 증가한 반면, '안내표지판'(-3.6%p) 및 '전화 정보'(-0.2%p) 등에 대한 지적 비율은 감소하였다.

<그림 4-47> 관광정보 및 안내시설 개선 요인(2006-2008)

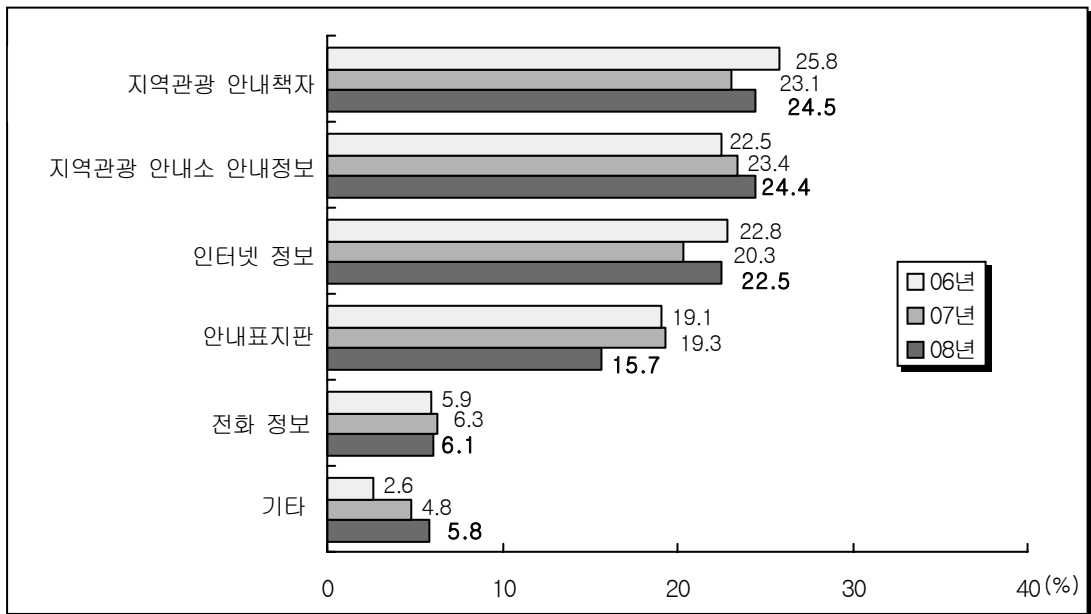

- ‘지역관광 안내책자’는 50대(30.4%) 및 60대(30.3%), 교육수준이 낮을수록(초등학교졸 이하: 32.3%, 대학원 재/졸: 17.7%), ‘지역관광 안내소 안내정보’는 연령이 높을수록(10대: 20.1%, 60대 이상: 30.6%), 농/임/어업 종사자(31.7%)에서, ‘인터넷 정보’는 연령이 낮을수록(10대: 43.9%, 60대 이상: 5.0%), 교육수준이 높을수록(초등학교졸 이하: 3.6%, 대학원 재/졸: 29.0%) 상대적으로 높았다.

<표 4-64> 응답자 특성별 관광정보 및 안내시설 개선 요인(2008)

(단위 : %)

구 분	지역관광 안내책자	지역관광 안내소 안내정보	인터넷 정보	안내 표지판	전화 정보	기타	모름/ 무응답
전 체	24.5	24.4	22.5	15.7	6.1	5.8	0.9
성별							
남성	24.2	24.3	23.6	16.0	5.9	5.4	0.7
여성	24.9	24.5	21.5	15.3	6.3	6.3	1.2
연령별							
15-19세	17.4	20.1	43.9	10.1	3.9	3.8	0.8
20대	20.2	20.3	35.7	13.4	5.4	4.2	0.9
30대	22.5	23.1	27.8	16.1	5.0	4.8	0.8
40대	25.4	25.4	17.0	17.8	6.9	6.4	1.0
50대	30.4	26.6	10.7	19.0	7.4	5.3	0.6
60대이상	30.3	30.6	5.0	14.6	7.5	10.5	1.5
교육수준별							
초등학교졸이하	32.3	31.2	3.6	13.1	7.7	10.7	1.5
중학교(재/졸)	27.4	25.7	14.0	16.7	7.3	8.1	0.8
고등학교(재/졸)	25.8	24.6	22.0	15.4	6.5	5.1	0.7
대학교(재/졸)	21.3	22.6	28.9	16.1	5.1	4.9	1.1
대학원(재/졸)	17.7	21.8	29.0	18.1	6.1	7.0	0.4
모름/무응답	11.2	42.6	6.7	20.4	4.5	14.7	0.0
직업별							
전문/기술/관리직	20.7	22.3	25.3	20.1	4.0	6.6	0.9
사무직	20.4	23.4	28.6	16.0	4.9	5.6	1.2
서비스직	26.6	25.0	18.8	17.3	7.1	4.6	0.6
판매직	28.1	21.8	19.6	16.3	7.3	6.5	0.3
농/임/어업	30.9	31.7	6.1	17.7	7.6	5.7	0.4
기능/노무/생산직	27.1	28.7	16.5	15.5	6.1	4.7	1.3
가정주부	27.1	27.7	15.9	15.2	6.4	6.7	1.1
학생	17.4	20.2	41.9	11.3	4.7	3.5	1.1
은퇴/무직	27.2	26.8	11.7	12.3	7.3	12.5	2.2
기타	23.6	22.4	17.4	20.1	6.0	10.6	0.0
가구소득별							
100만원미만	29.7	32.7	6.9	13.3	6.5	9.7	1.2
100-199만원	27.4	25.8	18.0	15.3	7.2	5.3	0.9
200-299만원	26.9	24.2	21.9	14.8	6.2	5.2	0.9
300-399만원	23.1	22.5	25.8	15.7	5.7	6.3	0.8
400만원이상	21.3	23.6	25.9	17.5	5.8	5.0	0.9
모름/무응답	14.5	27.6	28.6	10.9	4.7	10.2	3.6

* 주 : 응답자 기준(n=10,607)

- 안내표지판 개선 요인으로 '국도'(57.4%)를 지적하는 비율이 가장 높았고, 이어서 '관광지' (28.7%), '고속도로'(7.5%), '지하보도'(2.4%), '지하철'(1.7%) 등의 순이었다.
- 2007년 대비 '국도'(+6.9%p)를 지적하는 비율은 증가한 반면, '관광지'(-3.0%p) 및 '고속도로'(-0.4%p) 등에 대한 지적 비율은 감소하였다.

<그림 4-48> 안내표지판 개선 요인(2006~2008)

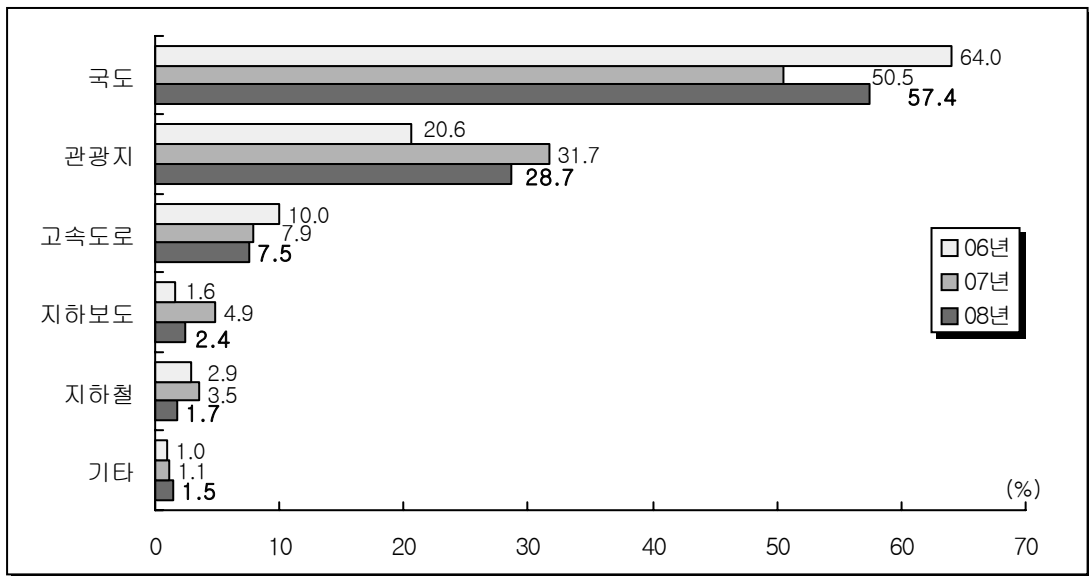

- '국도'는 남성(61.4%), 기능/노무/생산직(69.8%) 및 서비스직(61.4%) 종사자에서 상대적으로 높았다.
- '관광지'는 여성(31.3%), 10대(44.0%) 및 60대 이상(36.4%), 은퇴/무직(43.5%) 및 농/임/어업 종사자(40.4%)에서 상대적으로 높았다.

<표 4-65> 안내표지판 개선이 가장 필요한 장소(2008)

(단위 : %)

구 분	국도	관광지	고속도로	지하 보도	지하철	기타	모름/무응답
전 체	57.4	28.7	7.5	2.4	1.7	1.5	0.8
성별							
남성	61.4	26.3	6.8	2.0	1.3	1.5	0.7
여성	53.3	31.3	8.2	2.8	2.1	1.4	0.8
연령별							
15-19세	34.3	44.0	10.4	3.9	7.4	0.0	0.0
20대	53.9	32.2	6.8	3.3	0.8	2.3	0.7
30대	64.6	23.5	7.9	1.8	1.5	0.2	0.5
40대	61.3	25.6	7.5	2.3	1.2	1.6	0.4
50대	58.4	26.5	8.1	2.2	1.9	1.9	1.1
60대 이상	49.9	36.4	5.7	2.3	1.5	2.2	2.0
교육수준별							
초등학교졸이하	46.6	39.0	8.1	3.1	0.0	0.0	3.1
중학교(재/졸)	45.0	36.1	11.6	2.8	3.0	1.6	0.0
고등학교(재/졸)	61.2	26.6	6.2	2.3	1.3	1.5	0.8
대학교(재/졸)	58.7	27.5	7.3	2.4	1.8	1.7	0.6
대학원(재/졸)	62.6	20.7	10.3	0.0	6.4	0.0	0.0
모름/무응답	46.7	32.6	20.7	0.0	0.0	0.0	0.0
직업별							
전문/기술/관리직	59.4	23.1	9.4	2.6	2.2	1.7	1.6
사무직	59.9	27.2	7.4	1.9	1.2	2.3	0.0
서비스직	61.4	23.9	8.6	1.0	2.2	1.5	1.4
판매직	59.9	26.3	8.2	2.4	1.0	1.4	0.7
농/임/어업	52.8	40.4	2.6	0.0	1.0	0.4	2.8
기능/노무/생산직	69.8	23.0	4.3	0.4	0.9	1.6	0.0
가정주부	54.4	33.3	6.7	3.4	0.8	0.9	0.5
학생	39.5	39.2	11.3	4.6	4.1	1.2	0.0
은퇴/무직	47.4	43.5	3.8	3.8	0.0	1.5	0.0
기타	50.5	23.5	0.0	12.8	6.7	0.0	6.4
가구소득별							
100만원미만	41.7	43.1	9.7	1.2	2.0	1.3	0.9
100-199만원	57.1	28.4	7.1	2.9	2.1	1.2	1.2
200-299만원	61.7	27.6	5.7	2.5	0.9	0.9	0.6
300-399만원	59.4	25.9	7.4	2.4	2.7	1.4	0.7
400만원이상	56.6	29.2	8.0	2.1	1.2	2.1	0.8
모름/무응답	15.2	41.5	33.5	9.8	0.0	0.0	0.0

* 주 : 응답자 기준(n=1,662)

(7) 쇼핑(관광기념품/특산물)

- 쇼핑 부문 개선 요인으로 '독창성'(22.9%) 및 '가격'(21.1%)이 가장 높았고, 이어서 '품질'(20.2%), '상품 다양성'(17.3%), '상품정보제공'(6.1%), '종업원 서비스'(4.0%) 등의 순이었다.
- 2007년 대비 '상품 다양성'+(1.0%p) '상품정보제공'+(0.3%p), '가격'+(0.1%p)을 지적하는 비율은 증가한 반면, '독창성'(-0.6%p), '품질'(-0.6%p) 등에 대한 지적 비율은 감소하였다.

<그림 4-49> 쇼핑(관광기념품/특산물) 개선 요인(2006~2008)

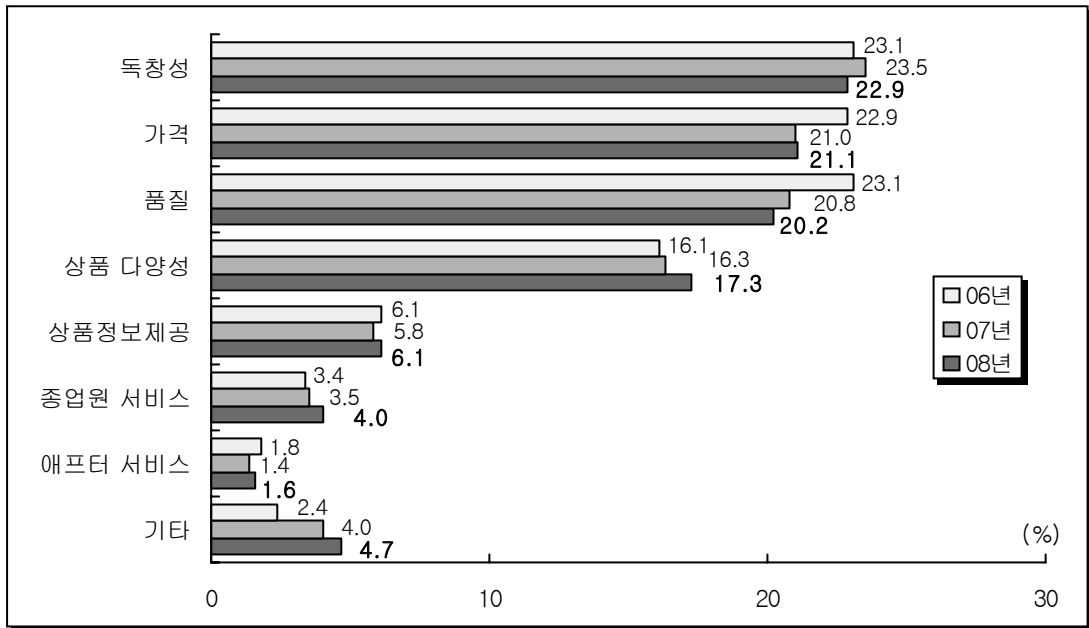

- '독창성'은 대학교 재/졸(27.2%), 사무직 종사자(27.0%) 및 학생(25.0%)에서, '가격'은 10대(24.4%) 및 60대 이상(25.6%), 농/임/어업 종사자(31.1%), 은퇴/무직(25.9%) 및 가정주부(24.4%)에서, '품질'은 60대 이상(24.0%), 농/임/어업(25.9%) 및 전문/기술/관리직(22.2%) 종사자에서 상대적으로 높았다.

<표 4-66> 응답자 특성별 쇼핑(관광기념품/특산물) 개선 요인 : 상위 7위(2008)

(단위 : %)

구 분	독창성	가격	품질	상품 다양성	상품에 대한 정보제공	종업원 서비스	애프터 서비스
전 체	22.9	21.1	20.2	17.3	6.1	4.0	1.6
성별							
남성	23.5	20.5	20.3	16.4	6.5	3.9	1.7
여성	22.2	21.6	20.1	18.3	5.7	4.0	1.5
연령별							
15-19세	24.3	24.4	18.9	16.6	4.8	3.8	2.2
20대	25.9	20.3	16.6	18.6	7.1	4.9	2.3
30대	25.0	20.3	19.5	16.8	6.2	3.7	1.5
40대	22.5	18.6	20.4	18.5	7.1	3.8	1.3
50대	21.6	20.7	22.7	17.4	5.4	3.8	1.4
60대 이상	16.6	25.6	24.0	14.9	4.4	3.8	1.4
교육수준별							
초등학교졸이하	13.8	29.6	25.2	14.2	3.9	3.1	1.8
중학교(재/졸)	19.1	22.9	24.3	16.4	4.0	3.1	1.4
고등학교(재/졸)	21.4	21.0	21.1	17.5	6.5	4.2	1.7
대학교(재/졸)	27.2	18.9	17.4	18.2	6.6	4.0	1.6
대학원(재/졸)	20.8	25.6	15.0	15.9	5.8	5.7	0.4
모름/무응답	13.9	15.6	42.6	11.9	4.2	4.5	0.0
직업별							
전문/기술/관리직	24.2	17.2	22.2	17.3	6.8	4.3	1.7
사무직	27.0	18.6	18.8	17.4	6.8	3.6	1.6
서비스직	24.2	20.3	19.3	17.6	6.0	4.1	1.5
판매직	22.6	18.5	21.9	18.6	6.3	3.5	1.8
농/임/어업	15.3	31.1	25.9	15.6	5.0	1.8	0.7
기능/노무/생산직	20.1	20.7	20.6	17.3	5.8	5.3	1.4
가정주부	20.3	24.4	20.3	16.9	5.4	4.2	1.5
학생	25.0	21.9	18.1	17.7	6.3	4.0	2.0
은퇴/무직	15.9	25.9	21.9	13.9	4.8	4.9	2.2
기타	22.0	26.2	14.5	16.6	7.5	2.3	1.1
가구소득별							
100만원미만	14.7	29.0	23.6	14.0	5.3	3.9	1.8
100-199만원	23.1	22.8	21.1	16.1	5.2	3.6	1.5
200-299만원	22.1	22.5	18.3	18.9	6.3	3.6	1.6
300-399만원	22.3	20.4	21.0	17.1	6.4	4.0	1.8
400만원이상	26.1	17.8	19.6	17.6	6.2	4.7	1.6
모름/무응답	23.1	14.1	23.3	18.2	7.4	0.0	2.7

* 주 : 응답자 기준(n=10,607)

4) 방문지역별 국내여행 만족도

- ◎ 방문지역별로 전반적인 만족도는 '제주'(4.06점)가 가장 높고, 다음으로 '강원'(3.99점), '경북'(3.87점), '전남'(3.85점) 등의 순이었다.
- ◎ 세부분야 만족도는 거의 모든 분야에서 제주가 다른 지역 대비 높은 평가를 받았으며, '볼거리/관광내용'에서는 북한이, '식당 및 음식'에서는 광주가 높은 평가를 받았다.

(1) 방문지역별 전반적 만족도

- 2008년 1년 동안에 만 15세 이상 국민이 방문한 지역 중 '제주'(4.06점, 82.8%)에 대한 만족도가 가장 높았고, 이어서 '강원'(3.99점, 82.0%), '경북'(3.87점, 79.0%), '전남'(3.85점, 75.4%), '광주'(3.84점, 74.8%) 등의 순이었다.(5점 평균, 긍정 응답률 기준)

<표 4-67> 방문지역별 국내여행 전반적 만족도(2008)

(단위 : %)

지 역	사례수	만족	보통	불만족	무응답	평균 (점)
전 체	(10,607)	73.9	21.5	3.9	0.8	3.83
제주	(414)	82.8	13.5	3.0	0.6	4.06
강원	(1,791)	82.0	14.4	2.8	0.8	3.99
경북	(956)	79.0	16.9	3.4	0.7	3.87
전남	(777)	75.4	20.3	3.1	1.2	3.85
광주	(112)	74.8	24.7	0.5	0.0	3.84
전북	(544)	73.9	19.8	5.7	0.7	3.84
경남	(1,101)	73.7	20.6	5.3	0.3	3.79
부산	(536)	70.6	25.5	3.4	0.4	3.79
충남	(878)	72.9	22.4	4.0	0.7	3.78
충북	(389)	69.7	25.0	4.1	1.1	3.77
경기	(1,515)	68.1	27.2	3.5	1.3	3.76
대구	(188)	68.8	29.5	1.7	0.0	3.75
인천	(455)	68.0	26.9	3.8	1.3	3.73
울산	(122)	68.8	25.6	5.6	0.0	3.72
서울	(650)	66.0	28.0	6.0	0.0	3.70
북한	(21)	52.2	44.5	3.3	0.0	3.68
대전	(142)	66.2	26.2	5.9	1.6	3.64

* 평균은 5점 만점(매우 만족: 5점, 만족: 4점, 보통: 3점, 불만: 2점, 매우 불만족: 1점) 기준

(2) 방문지역별 세부분야 만족도

- 만 15세 이상 국민이 여행한 지역의 세부분야 만족도를 살펴보면, '제주'가 볼거리/관광내용과 식당 및 음식을 제외한 5개 분야에서 가장 높았다. 볼거리/관광내용은 '북한'(87.5%)이, 식당 및 음식은 '광주'(76.1%)가 가장 높은 평가를 받았다.

<표 4-68> 방문지역별 세부분야별 국내여행 전반적 만족도(2008)

(단위 : %)

지 역	사례수	교통	볼거리/ 관광내용	식당 및 음식	숙박	관광 편의시설	관광정보/ 안내시설	쇼핑
전 체	(10,607)	70.4	65.6	56.1	55.9	43.1	42.2	31.8
제주	(414)	81.2	84.2	64.8	77.0	67.5	65.2	48.9
강원	(1,791)	69.7	73.1	55.6	65.3	52.0	48.7	35.0
경북	(956)	76.2	73.9	57.9	58.9	43.5	45.9	35.1
전남	(777)	68.2	67.9	63.7	53.6	40.2	39.7	36.3
광주	(112)	67.3	54.5	76.1	49.4	29.8	31.7	29.2
전북	(544)	67.4	64.5	60.2	56.4	43.5	41.8	30.1
경남	(1,101)	74.4	67.0	55.8	57.2	40.1	40.7	30.6
부산	(536)	74.1	67.9	58.2	59.2	44.1	41.7	33.9
충남	(878)	73.8	63.1	56.1	54.8	41.0	39.6	28.3
충북	(389)	66.7	57.1	51.7	50.0	35.9	36.5	26.7
경기	(1,515)	67.7	56.6	52.8	46.2	39.7	38.1	24.0
대구	(188)	71.4	54.4	59.7	48.8	32.3	39.3	31.1
인천	(455)	64.6	59.1	53.1	43.0	34.9	35.6	29.3
울산	(122)	77.2	56.8	45.5	44.0	31.2	29.8	23.0
서울	(650)	61.7	59.0	47.8	43.6	39.1	38.5	35.8
북한	(21)	68.3	87.5	41.4	58.3	32.2	34.3	22.4
대전	(142)	64.9	49.3	49.6	49.4	40.1	35.2	26.5

* 긍정 응답률 기준

14. 패키지 국내여행상품 이용 경험

◎ 2008년 1년 동안 여행사의 패키지 여행상품을 이용한 경험률은 9.6%였으며, 패키지 여행상품을 알게 된 경로는 '친지/친구/동료 권고'가 가장 많았고, 다음으로 '여행사', '인터넷' 등의 순이었다. 저렴한 가격의 이유로 패키지 상품을 이용하는 비율이 가장 높은 반면, 패키지 여행상품을 접할 기회가 없어서 이용하지 않는 비율이 높았다.

1) 패키지 국내여행상품 이용 경험

(1) 여행사의 패키지 국내여행상품 이용 경험

○ 2008년 1년 동안 만 15세 이상 국민 중 9.6%가 여행사의 패키지 여행상품을 이용하여 국내여행을 1회 이상 다녀왔으며, 2007년(16.3%) 대비 하락(-6.7%p)하였다.

<그림 4-50> 여행사의 패키지 국내여행상품 이용 경험(2006~2008)

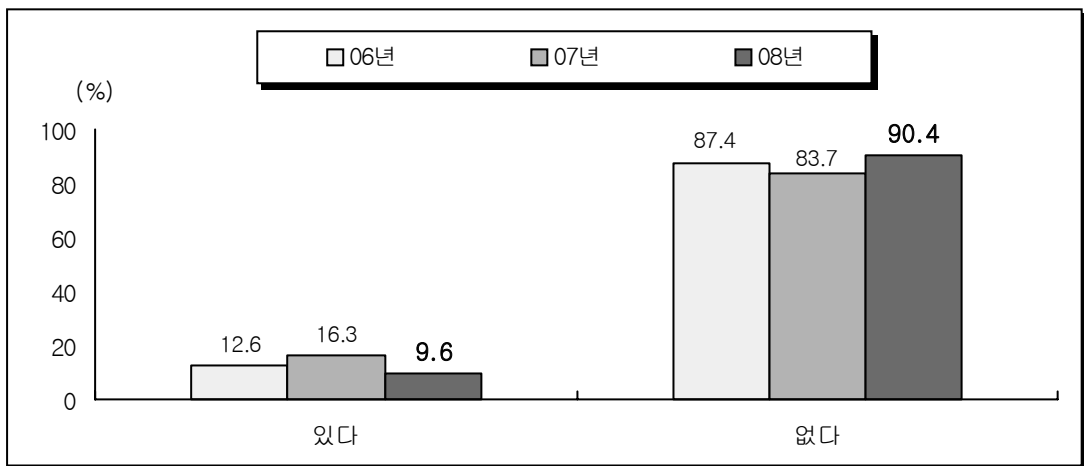

- 여행사의 패키지 국내여행상품 이용경험이 있는 사람들은 여성(11.3%), 10대(20.7%), 및 60대 이상(15.3%), 초등학교졸 이하(14.0%) 및 중학교 재/졸(16.1%), 농/임/어업 종사자(17.8%) 및 학생(16.1%)에서 상대적으로 높았다.

<표 4-69> 응답자 특성별 여행사의 패키지 국내여행상품 이용 경험(2008)

(단위 : %)

구 분		있다	없다
전 체		9.6	90.4
성 별	남성	7.9	92.1
	여성	11.3	88.7
연 령 별	15-19세	20.7	79.3
	20대	6.4	93.6
	30대	6.5	93.5
	40대	6.8	93.2
	50대	11.5	88.5
	60대 이상	15.3	84.7
교육수준별	초등학교졸이하	14.0	86.0
	중학교(재/졸)	16.1	83.9
	고등학교(재/졸)	8.6	91.4
	대학교(재/졸)	8.0	92.0
	대학원(재/졸)	8.2	91.8
	모름/무응답	23.0	77.0
직업별	전문/기술/관리직	9.3	90.7
	사무직	8.4	91.6
	서비스직	4.5	95.5
	판매직	7.6	92.4
	농/임/어업	17.8	82.2
	기능/노무/생산직	9.0	91.0
	가정주부	12.9	87.1
	학생	16.1	83.9
	은퇴/무직	9.3	90.7
	기타	5.7	94.3
	가구소득별	100만원미만	9.9
100-199만원		12.8	87.2
200-299만원		7.4	92.6
300-399만원		8.7	91.3
400만원이상		11.1	88.9
모름/무응답		3.8	96.2

* 주 : 응답자 기준(n=10,607)

(2) 이용한 패키지 국내여행상품 인지 경로

- 패키지 국내여행상품의 인지 경로는 '친지/친구/동료 권고'가 48.0%로 가장 많았고, 이어서 '여행사'(23.4%), '인터넷'(7.6%), '광고'(3.4%), '관광안내서적'(1.3%), '보도/기사 및 프로그램'(0.4%)의 순이었다.
- 2007년 대비 '여행사', '인터넷', '광고', '관광안내서적'을 통해 인지한 비율은 증가한 반면, '친지/친구/동료 권고', '보도/기사 및 프로그램'을 통해 인지한 비율은 감소하였다.

<그림 4-51> 패키지 국내여행상품 인지 경로(2006~2008)

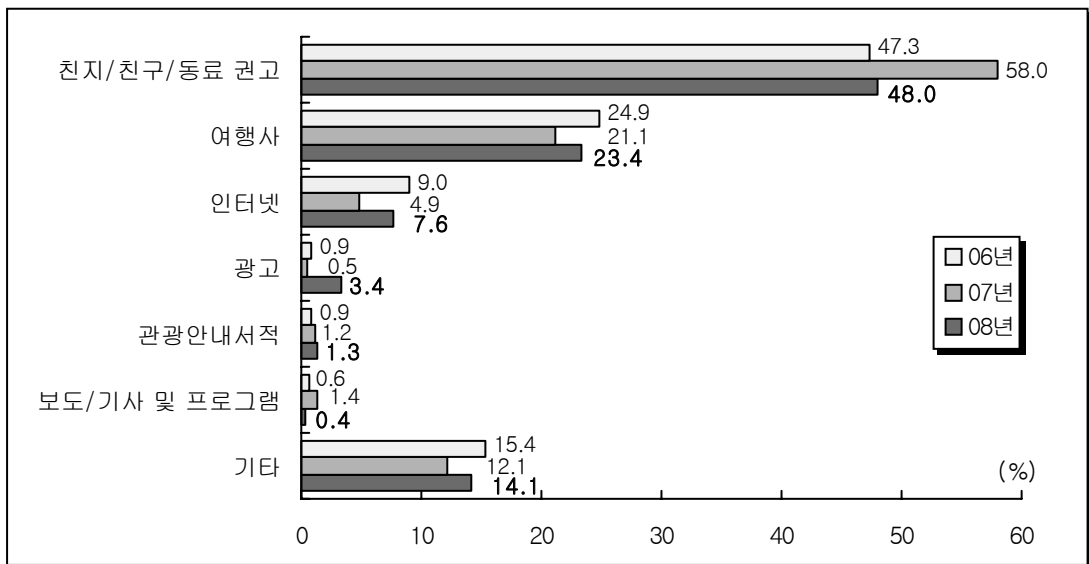

- '친지/친구/동료 권고'는 30대(60.8%), 중학교 재/졸(61.5%) 및 대학원 재/졸(67.6%), 판매직(66.9%) 및 농/임/어업(66.1%) 종사자, 월 가구소득 100만원 미만(60.1%)에서 상대적으로 높았다.
- '여행사'는 50대(30.2%), 초등학교졸 이하(28.1%), 월 가구소득 200~299만원(34.0%)에서, '인터넷'은 20대(21.5%), 대학교 재/졸(17.5%)에서 상대적으로 높았다.

<표 4-70> 가장 최근에 이용한 패키지 여행상품 인지 경로(2008)

(단위 : %)

구분	친지/ 친구/ 동료 권고	여행사	인터넷	광고	관광 안내서적	보도/ 기사 및 프로그램	기타	모름/ 무응답
전체	48.0	23.4	7.6	3.4	1.3	0.4	14.1	1.9
성별								
남성	49.9	22.0	7.8	4.0	0.5	0.8	13.9	1.1
여성	46.6	24.5	7.4	2.9	1.9	0.0	14.2	2.5
연령별								
15-19세	19.9	22.9	2.1	0.0	2.1	0.0	51.3	1.8
20대	46.1	23.3	21.5	0.0	0.8	0.0	5.9	2.4
30대	60.8	14.6	12.7	5.1	0.0	0.0	5.8	0.9
40대	52.3	27.7	8.3	4.4	2.2	0.0	2.8	2.4
50대	52.7	30.2	1.9	6.1	1.3	0.0	5.2	2.7
60대이상	53.6	21.8	3.2	4.0	1.4	1.4	13.2	1.4
교육수준별								
초등학교졸이하	51.8	28.1	1.6	2.7	0.0	0.0	14.2	1.7
중학교(재/졸)	61.5	21.7	0.0	0.0	0.0	0.0	15.2	1.5
고등학교(재/졸)	40.9	26.1	3.8	5.6	2.5	0.0	20.2	0.8
대학교(재/졸)	47.1	20.5	17.5	3.0	1.0	1.0	6.6	3.3
대학원(재/졸)	67.6	10.5	0.0	0.0	11.8	0.0	10.2	0.0
모름/무응답	51.1	0.0	0.0	0.0	0.0	0.0	48.9	0.0
직업별								
전문/기술/관리직	49.1	18.1	13.2	4.1	1.6	0.0	14.0	0.0
사무직	48.7	21.6	9.9	2.9	2.9	3.1	5.1	6.0
서비스직	42.1	43.5	7.3	7.1	0.0	0.0	0.0	0.0
판매직	66.9	18.5	6.2	2.7	0.0	0.0	4.0	1.8
농/임/어업	66.1	23.9	1.2	0.0	0.0	0.0	7.2	1.6
기능/노무/생산직	62.8	22.7	3.0	9.8	0.0	0.0	0.0	1.7
가정주부	49.5	24.9	7.2	3.7	1.9	0.0	10.8	1.9
학생	23.0	22.6	9.0	0.0	1.6	0.0	42.6	1.3
은퇴/무직	58.2	7.7	3.7	7.2	4.3	0.0	16.5	2.3
기타	38.4	31.3	30.2	0.0	0.0	0.0	0.0	0.0
가구소득별								
100만원미만	60.1	20.6	1.7	3.6	0.0	0.0	12.8	1.2
100-199만원	57.6	21.3	2.8	1.9	0.0	0.0	14.1	2.3
200-299만원	36.3	34.0	10.8	2.1	0.0	1.8	14.9	0.0
300-399만원	44.9	21.4	6.8	5.8	0.8	0.0	17.6	2.6
400만원이상	49.1	20.5	11.4	2.7	4.3	0.0	9.4	2.7
모름/무응답	49.9	9.9	0.0	0.0	0.0	0.0	40.1	0.0

* 주 : 응답자 기준(n=554)

(3) 패키지 국내여행상품 이용 이유

- 패키지 국내여행상품을 이용한 이유로는 '가격이 저렴해서'란 응답이 33.0%로 가장 많았고, 다음으로 '개인적인 방문이 어려워서'(13.0%) 및 '주위사람이 추천해서'(13.0%), '여행상품 내용이 충실해서'(12.1%) 등의 순이었다.
- 2007년 대비 '가격이 저렴해서', '여행 상품이 충실해서', '다른 사람과 함께 가는 기대감으로' 패키지 국내여행상품을 이용했다는 응답은 증가하였으나, '개인적인 방문이 어려워서', '주위 사람이 추천해서', '준비할 시간이 없어서' 이용했다는 응답은 감소하였다.

<그림 4-52> 패키지 국내여행상품 이용 이유(2006~2008)

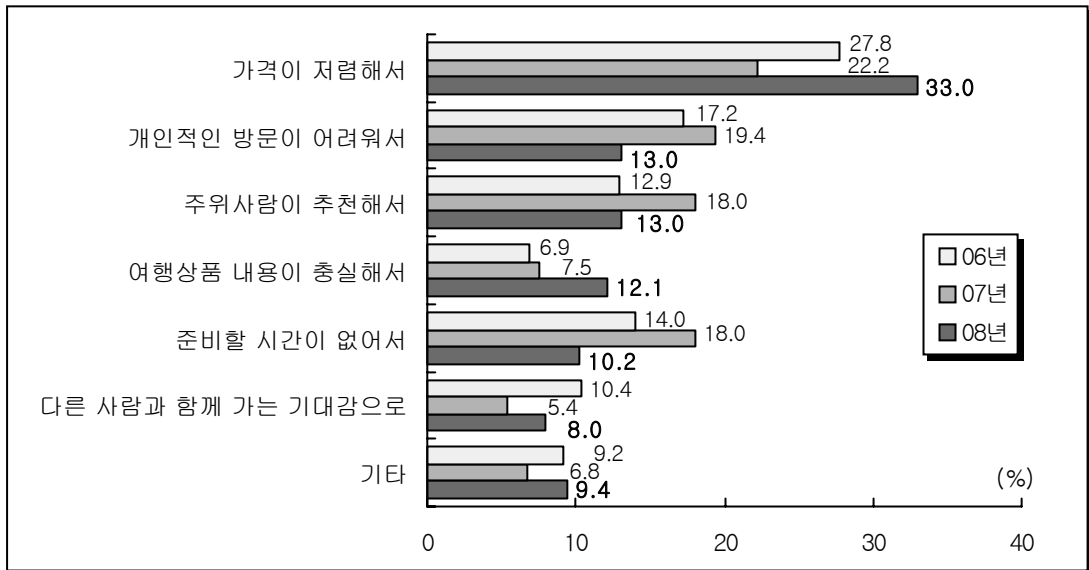

- ‘가격이 저렴해서’는 50대(42.5%) 및 60대(41.6%), 판매직 종사자(46.5%) 및 은퇴/무직(55.0%)에서 상대적으로 높았다.
- ‘개인적인 방문이 어려워’는 여성(14.5%), 10대(20.9%), 농/임/어업 종사자(25.7%)에서, ‘주위 사람이 추천해서’는 40대(18.4%), 대학원 재/졸(35.9%)에서 상대적으로 높았다.

<표 4-71> 응답자 특성별 패키지 국내여행상품 이용 이유(2008)

(단위 : %)

구 분	가격이 저렴해서	개인적인 방문이 어려워서	주위 사람이 추천해서	여행상품 내용이 충실해서	준비할 시간이 없어서	타인과 함께 가는 기대감으로	기타
전 체	33.0	13.0	13.0	12.1	10.2	8.0	9.4
성별							
남성	35.9	10.9	11.6	9.9	12.0	7.1	11.4
여성	30.9	14.5	14.0	13.7	8.8	8.6	7.9
연령별							
15-19세	8.3	20.9	11.8	5.5	14.9	1.5	36.5
20대	35.5	7.2	15.6	15.3	9.3	10.8	1.5
30대	30.3	9.8	9.9	25.5	10.8	6.9	6.7
40대	34.1	10.2	18.4	14.8	12.4	5.4	3.3
50대	42.5	10.7	13.2	7.9	10.5	9.1	3.9
60대이상	41.6	16.5	10.5	7.8	5.7	11.9	6.0
교육수준별							
초등학교졸이하	33.0	20.9	15.6	6.0	7.0	16.1	1.4
중학교(재/졸)	31.4	15.4	12.6	8.5	12.6	8.5	10.3
고등학교(재/졸)	31.8	14.0	13.8	10.5	9.9	3.6	15.4
대학교(재/졸)	35.6	7.9	10.9	17.3	10.8	9.5	5.4
대학원(재/졸)	33.6	19.9	35.9	0.0	10.7	0.0	0.0
모름/무응답	0.0	0.0	0.0	48.9	0.0	0.0	51.1
직업별							
전문/기술/관리직	40.6	8.7	9.9	17.9	13.7	3.1	4.1
사무직	38.2	7.6	16.3	13.9	6.9	8.8	7.6
서비스직	31.7	6.9	21.5	10.1	9.5	11.8	4.9
판매직	46.5	13.1	12.4	12.0	10.8	5.3	0.0
농/임/어업	13.4	25.7	13.0	12.7	19.4	5.6	10.4
기능/노무/생산직	38.7	11.0	11.1	10.5	5.6	13.0	5.0
가정주부	39.2	15.0	9.4	18.6	6.2	7.8	1.9
학생	13.5	16.9	12.7	7.9	14.2	5.6	28.7
은퇴/무직	55.0	7.7	6.8	0.0	5.1	15.8	9.6
기타	31.3	0.0	38.4	0.0	0.0	30.2	0.0
가구소득별							
100만원미만	31.0	22.7	11.7	5.0	4.3	11.7	13.5
100-199만원	31.9	14.1	16.3	3.0	13.5	14.1	7.0
200-299만원	39.1	17.4	10.1	10.2	11.9	3.0	7.9
300-399만원	28.3	9.7	16.4	15.0	10.5	5.9	13.9
400만원이상	35.9	6.7	10.5	19.4	9.0	8.4	5.6
모름/무응답	0.0	72.7	0.0	0.0	0.0	13.5	13.8

* 주 : 응답자 기준(n=554)

(4) 패키지 국내여행상품 이용하지 않은 이유

- 패키지 국내여행상품을 이용하지 않은 이유로는 '패키지 여행상품을 접할 기회가 없어서'란 응답이 30.8%로 가장 많았고, 다음으로 '하고 싶은 대로 여행할 수 없어서'(22.8%), '가격이 비싸서'(12.9%), '가고 싶은 패키지 여행상품이 없어서'(9.9%) 등의 순이었다.
- 2007년 대비 '하고 싶은 대로 여행할 수 없어서', '가격이 비싸서', '가고 싶은 패키지 여행상품이 없어서', '타인과 함께 가는 여행이 부담스러워서', '여행상품이 충실하지 않아서' 등의 응답은 증가하였으나, '패키지 여행상품을 접할 기회가 없어서'라는 응답은 감소하였다.

<그림 4-53> 패키지 국내여행상품 이용하지 않은 이유(2006~2008)

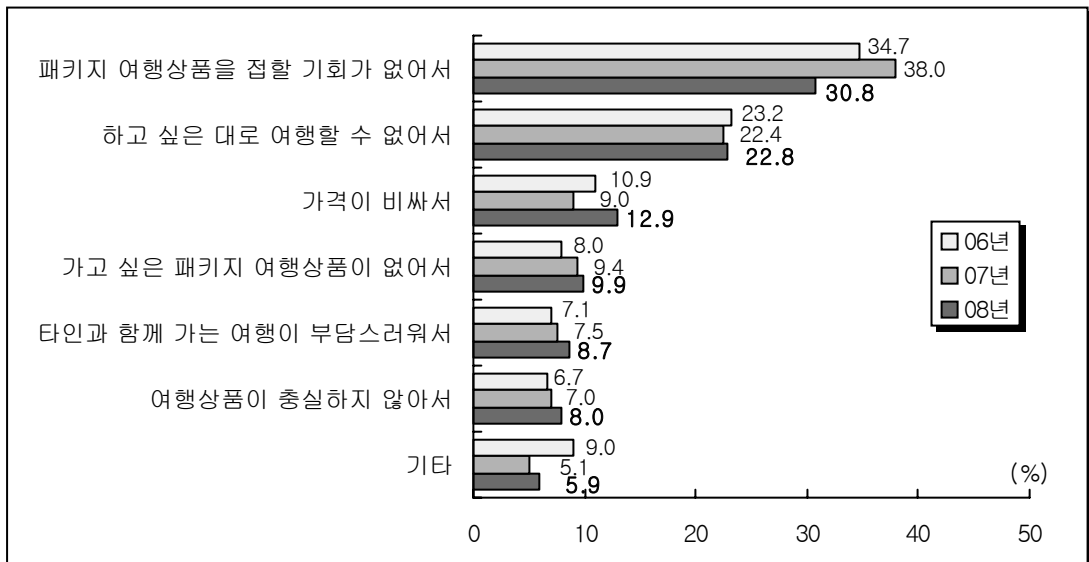

- ‘패키지 여행상품을 접할 기회가 없어서’는 10대(45.6%), 초등학교졸 이하(45.0%) 및 중학교 재/졸(45.5%), 월 가구소득이 낮을수록(100만원 미만: 43.3%, 400만원 이상: 24.5%) 상대적으로 높았다.
- ‘하고 싶은 대로 여행할 수 없어서’는 20대(27.0%) 및 30대(26.6%), 전문/기술/관리 직(29.3%) 및 사무직(29.9%) 종사자에서 상대적으로 높았다.

<표 4-72> 응답자 특성별 패키지 국내여행상품 이용하지 않은 이유(2008)

(단위 : %)

구 분	패키지 여행상품을 접할 기회가 없어서	하고 싶은 대로 여행 할 수가 없어서	가격이 비싸서	하고 싶은 패키지 여행상품이 없어서	타인과 함께 가는 여행이 부담 되어서	여행상품 내용이 충실하지 않아서	기타
전 체	30.8	22.8	12.9	9.9	8.7	8.0	5.9
성별							
남성	30.6	23.9	12.4	10.4	8.4	7.3	6.0
여성	31.1	21.6	13.4	9.5	8.9	8.7	5.9
연령별							
15-19세	45.6	15.2	15.2	6.7	4.9	4.8	6.9
20대	26.9	27.0	13.0	11.1	9.3	8.8	3.2
30대	24.9	26.6	11.8	10.6	10.4	9.4	5.7
40대	29.2	23.2	11.5	10.4	8.2	9.0	7.2
50대	31.5	21.6	12.0	10.0	9.3	7.2	7.5
60대 이상	39.9	15.3	16.3	8.2	7.3	5.5	5.7
교육수준별							
초등학교졸이하	45.0	11.8	18.8	7.9	5.5	4.0	5.2
중학교(재/졸)	45.5	12.1	13.1	9.0	6.9	5.9	7.3
고등학교(재/졸)	30.4	22.2	13.2	9.7	9.3	8.2	6.1
대학교(재/졸)	25.5	27.8	11.6	10.7	9.2	9.0	5.4
대학원(재/졸)	20.5	31.2	5.5	12.7	8.4	11.8	8.9
모름/무응답	21.1	22.9	21.3	10.2	8.2	0.0	16.3
직업별							
전문/기술/관리직	19.2	29.3	12.4	9.4	9.4	9.6	8.6
사무직	25.8	29.9	10.0	10.9	9.9	9.6	3.0
서비스직	28.5	24.7	11.7	9.6	8.2	8.4	8.3
판매직	28.1	22.0	11.5	11.3	10.5	9.5	6.7
농/임/어업	53.6	11.1	14.0	6.5	5.9	3.0	4.3
기능/노무/생산직	36.4	20.2	14.8	10.1	8.2	5.4	3.8
가정주부	31.4	19.3	14.0	10.6	9.4	8.8	5.9
학생	38.9	19.8	14.9	8.6	6.0	5.6	5.4
은퇴/무직	35.9	15.6	19.3	8.8	9.0	6.0	3.0
기타	17.1	27.1	8.9	7.5	4.7	10.5	19.9
가구소득별							
100만원미만	43.3	12.1	19.5	9.5	5.3	3.8	5.9
100-199만원	34.6	19.4	15.1	8.3	8.0	6.9	6.6
200-299만원	32.8	22.1	13.9	8.5	8.4	7.9	5.3
300-399만원	30.3	23.6	11.2	11.8	9.0	7.9	5.4
400만원이상	24.5	27.1	10.7	10.5	9.8	9.9	6.6
모름/무응답	28.9	19.5	15.9	7.7	9.6	8.0	9.3

* 주 : 응답자 기준(n=10,052)

15. 해외여행 실태

1) 해외여행 경험률

◎ 2008년 1년 동안의 해외여행 경험률은 11.1%이었다.

▶ 해외여행 경험률은 20대와 50대, 대학원 재/졸 학력층, 전문/기술/관리직 및 사무직 종사자, 월 가구소득이 높을수록 상대적으로 높았다.

○ 2008년 1년 동안에 만 15세 이상 국민 중 11.1%가 해외여행을 1회 이상 다녀왔다.

○ 2008년 해외여행 경험률은 2007년(11.1%) 조사결과와 차이가 없다.

<그림 4-54> 해외여행 경험률(2006~2008)

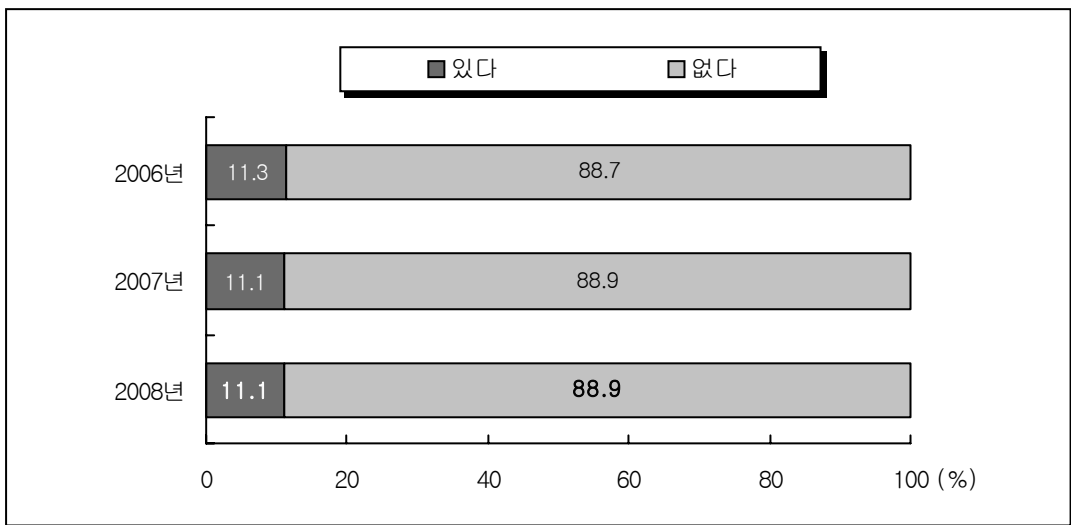

- 2008년 1년 동안 해외여행 경험률은 20대(14.7%) 및 50대(14.2%), 대학원 재/졸(36.8%), 전문/기술/관리직(19.4%) 및 사무직(17.9%) 종사자, 월 가구소득이 높을수록(100만원 미만: 7.2%, 400만원 이상: 18.4%) 상대적으로 높았다.

<표 4-73> 응답자 특성별 해외여행 경험률(2008)

(단위 : %)

구 분		있다	없다
전 체		11.1	88.9
성 별	남성	11.3	88.7
	여성	10.9	89.1
연 령 별	15-19세	5.2	94.8
	20대	14.7	85.3
	30대	10.9	89.1
	40대	9.2	90.8
	50대	14.2	85.8
	60대 이상	10.1	89.9
교육수준별	초등학교졸이하	6.3	93.7
	중학교(재/졸)	7.6	92.4
	고등학교(재/졸)	8.3	91.7
	대학교(재/졸)	15.3	84.7
	대학원(재/졸)	36.8	63.2
	모름/무응답	5.5	94.5
직 업 별	전문/기술/관리직	19.4	80.6
	사무직	17.9	82.1
	서비스직	10.0	90.0
	판매직	9.9	90.1
	농/임/어업	11.4	88.6
	기능/노무/생산직	7.5	92.5
	가정주부	7.4	92.6
	학생	10.4	89.6
	은퇴/무직	6.5	93.5
	기타	15.6	84.4
	가구소득별	100만원미만	7.2
100-199만원		7.9	92.1
200-299만원		8.1	91.9
300-399만원		10.2	89.8
400만원이상		18.4	81.6
모름/무응답		8.3	91.7

* 주 : 응답자 기준(n=12,758)

2) 해외여행 횟수

- ◎ 2008년 1년 동안의 해외여행 횟수는 1회가 가장 많았으며, 2회 이상의 비율은 낮았다.
- ◎ 해외여행 경험자의 1인 평균 해외여행 횟수는 1.20회였다.
- ▶ 해외여행 횟수는 40대, 대학원 재/졸 학력층, 전문/기술/관리직 종사자, 월 가구소득 400만원 이상 계층에서 상대적으로 많았다.

- 2008년 해외여행 경험자 중 해외여행을 1회 다녀왔다는 비율이 87.8%로 가장 높았고, 이어서 '2회'(9.7%), '3회'(1.6%)의 순이었다.
- 2007년 대비 해외여행을 '1회' 다녀온 비율은 증가한 반면, '2회 이상' 다녀온 비율은 감소하였다.

<그림 4-55> 해외여행 횟수(2007~2008)

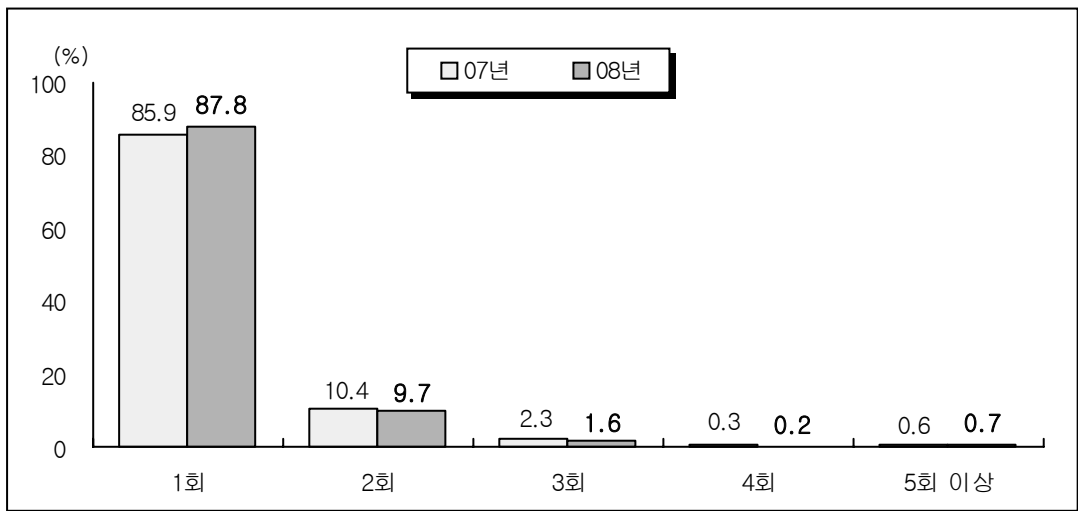

* 2007년 신규문항

- 해외여행 경험자의 1인 평균 해외여행 경험 횟수는 40대(1.45회), 대학원 재/졸(1.37회), 전문/기술/관리직 종사자(1.62회), 월 가구소득 400만원 이상(1.28회)에서 상대적으로 높았다.

<표 4-74> 응답자 특성별 해외여행 횟수(2008)

(단위 : %)

구 분	1회	2회	3회	4회	5회 이상	평균 (회)
전 체	87.8	9.7	1.6	0.2	0.7	1.20
성별						
남성	83.4	12.9	1.9	0.4	1.4	1.30
여성	92.0	6.7	1.2	0.0	0.1	1.10
연령별						
15-19세	100.0	0.0	0.0	0.0	0.0	1.00
20대	89.9	9.2	0.0	0.0	0.9	1.17
30대	84.4	12.2	3.4	0.0	0.0	1.19
40대	81.7	11.3	3.4	0.8	2.8	1.45
50대	88.1	11.4	0.5	0.0	0.0	1.12
60대이상	91.7	6.8	1.1	0.4	0.0	1.10
교육수준별						
초등학교졸이하	93.9	4.2	1.9	0.0	0.0	1.08
중학교(재/졸)	97.4	2.6	0.0	0.0	0.0	1.03
고등학교(재/졸)	91.9	5.9	1.1	0.2	0.9	1.16
대학교(재/졸)	85.7	11.1	2.2	0.1	0.9	1.23
대학원(재/졸)	67.1	30.7	0.8	1.4	0.0	1.37
모름/무응답	0.0	100.0	0.0	0.0	0.0	2.00
직업별						
전문/기술/관리직	76.6	12.9	5.5	0.7	4.3	1.62
사무직	89.0	8.7	2.0	0.3	0.0	1.14
서비스직	84.0	16.0	0.0	0.0	0.0	1.16
판매직	91.6	6.6	1.8	0.0	0.0	1.10
농/임/어업	93.5	4.9	1.6	0.0	0.0	1.08
기능/노무/생산직	87.9	8.0	0.0	0.0	4.1	1.45
가정주부	87.7	11.3	1.0	0.0	0.0	1.13
학생	96.3	3.7	0.0	0.0	0.0	1.04
은퇴/무직	87.9	10.6	0.0	1.5	0.0	1.15
기타	65.4	26.4	8.2	0.0	0.0	1.43
가구소득별						
100만원미만	98.0	2.0	0.0	0.0	0.0	1.02
100-199만원	87.7	11.2	1.1	0.0	0.0	1.13
200-299만원	92.4	4.5	2.8	0.4	0.0	1.11
300-399만원	91.4	7.5	0.8	0.3	0.0	1.10
400만원이상	83.0	13.8	1.9	0.2	1.2	1.28
모름/무응답	88.2	0.0	0.0	0.0	11.8	2.06

* 주 : 응답자 기준(n=842)

3) 해외여행 주요 목적

◎ 해외여행 목적은 '여가/위락/휴가'(71.0%)가 가장 높았고, 다음으로 '사업/전문활동'(11.1%), '친구/친지방문'(8.3%), '교육'(6.0%) 등의 순이었다.

▶ '여가/위락/휴가' 목적은 여성, 60대 이상, 가정주부 및 은퇴/무직에서, '사업/전문활동'은 남성, 30대 및 40대, 대학원 재/졸, 전문/기술/관리직 종사자에서 상대적으로 많았다.

○ 해외여행의 목적으로는 '여가/위락/휴가'가 71.0%로 가장 많았고, 이어서 '사업/전문활동'(11.1%), '친구/친지방문'(8.3%), '교육'(6.0%)의 순이었다.

<그림 4-56> 해외여행 주요 목적 : 복수응답(2007~2008)

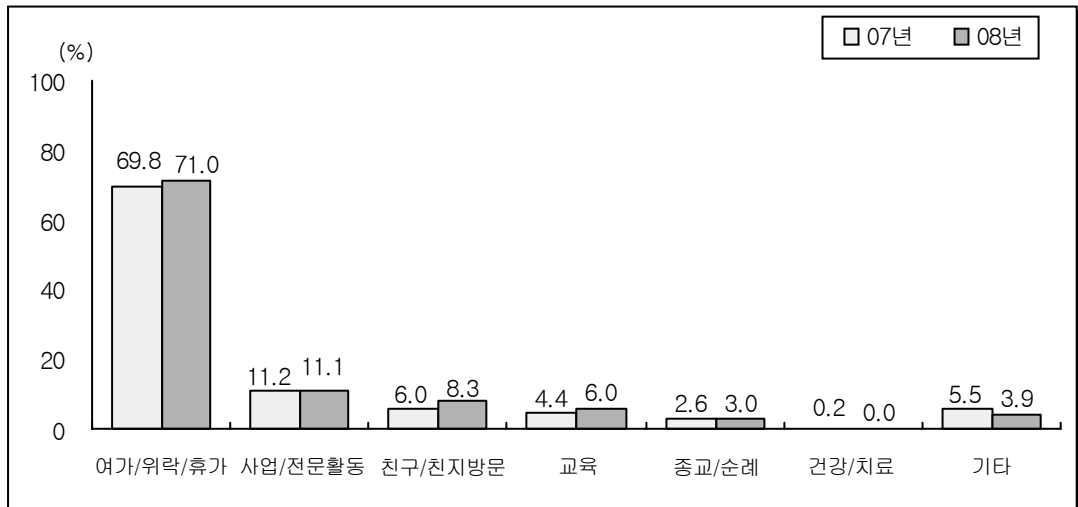

* 2007년 신규문항

- ‘여가/위락/휴가’ 목적은 여성(77.1%), 60대 이상(80.9%), 가정주부(82.1%) 및 은퇴/무직(78.5%), 월 가구소득 300~399만원(75.1%)에서 상대적으로 높았다.
- ‘사업/전문활동’ 목적은 남성(17.8%), 30대(18.4%) 및 40대(20.5%), 대학원 재/졸(27.1%), 전문/기술/관리직 종사자(30.1%), 월 가구소득 200~299만원(12.9%) 및 400만원 이상(12.3%)에서 상대적으로 높았다.

<표 4-75> 응답자 특성별 해외여행 주요 목적(2008)

(단위 : %)

구 분	여가/ 위락/ 휴가	사업/ 전문 활동	친구/ 친지 방문	교육	종교/ 순례	기타
전 체	71.0	11.1	8.3	6.0	3.0	3.9
성별						
남성	64.7	17.8	8.6	5.5	2.2	6.2
여성	77.1	4.6	8.0	6.5	3.8	1.7
연령별						
15-19세	51.3	0.0	19.9	15.0	4.2	9.5
20대	73.6	5.6	5.5	14.6	3.2	2.9
30대	69.3	18.4	7.4	2.2	0.7	5.7
40대	62.7	20.5	5.5	6.0	4.5	2.2
50대	74.9	13.1	8.3	1.9	3.5	5.0
60대 이상	80.9	0.5	13.2	0.3	3.2	1.9
교육수준별						
초등학교졸이하	86.7	1.3	6.7	0.9	4.5	1.2
중학교(재/졸)	76.8	1.0	18.6	0.9	1.1	1.6
고등학교(재/졸)	70.0	11.6	9.2	3.6	3.6	4.1
대학교(재/졸)	71.1	12.0	6.2	9.2	2.3	4.0
대학원(재/졸)	47.5	27.1	11.1	1.2	9.1	9.0
모름/무응답	100.0	0.0	0.0	0.0	0.0	0.0
직업별						
전문/기술/관리직	60.6	30.1	5.1	2.5	3.5	5.7
사무직	75.1	12.7	3.1	8.8	1.5	3.9
서비스직	75.5	12.3	7.9	2.5	1.0	3.6
판매직	71.9	10.6	7.5	0.0	5.7	4.5
농/임/어업	76.2	6.3	9.4	6.2	0.0	5.8
기능/노무/생산직	61.5	19.3	14.3	1.5	0.0	7.6
가정주부	82.1	1.9	12.7	0.0	5.1	0.0
학생	58.3	0.0	12.8	20.8	6.4	3.5
은퇴/무직	78.5	0.0	16.5	5.0	0.0	0.0
기타	78.6	21.4	0.0	0.0	0.0	13.2
가구소득별						
100만원미만	72.6	0.0	19.4	5.2	1.3	1.6
100-199만원	71.2	9.2	9.8	3.9	3.9	1.9
200-299만원	67.7	12.9	8.9	5.8	4.1	2.8
300-399만원	75.1	10.5	5.6	3.1	4.6	4.0
400만원이상	71.4	12.3	7.4	8.0	1.3	4.7
모름/무응답	34.2	11.8	26.2	13.1	13.6	12.9

* 주 : 응답 기준 (n=842)

** 복수응답 기준

4) 해외여행 만족도 및 국내여행과 해외여행 선호도

- ◎ 해외여행에 대한 전반적인 만족도는 5점 만점 기준 3.94점, 긍정 응답률 76.1%였고, 국내여행의 전반적인 만족도는 5점 만점 기준 3.83점, 긍정 응답률 73.9%였다.
- ◎ 해외여행과 국내여행 중 해외여행을 선호한다는 비율(43.6%)이 국내여행을 선호한다는 비율(23.1%) 대비 2배 정도 높았다.

(1) 해외여행 만족도

- 2008년 1년 동안 해외여행을 다녀온 만 15세 이상 국민 중 76.1%는 다녀온 해외여행에 대해 만족한다고 응답하였다. 만족하지 않는다고 응답한 비율은 6.5%였다. 해외여행에 대한 전반적 만족도는 5점 만점 기준으로 3.94점이었다.
- 2007년 대비 해외여행 전반적 만족도(+0.09점, +10.8%p)는 증가하였다.
- 해외여행과 국내여행을 비교하면, 해외여행 만족도(3.94점)와 해외여행 긍정 응답률(76.1%) 모두 국내여행(만족도: 3.83점, 긍정 응답률: 73.9%)보다 높았다.

<표 4-76> 해외여행 전반적 만족도(2006~2008)

(단위 : %)

구 분	만족	보통	불만족	무응답	평균 (점)
2008년 (n=842)	76.1	17.3	6.5	0.1	3.94
2007년 (n=720)	65.3	19.1	5.2	10.4	3.85
2006년 (n=842)	75.1	19.5	5.0	0.4	3.94
국내여행 전반적 만족도 (n=10,607)	73.9	21.5	3.9	0.8	3.83

* 주 : 응답자 기준

- 해외여행에 대해 '만족한다'는 응답은 10대(92.7%) 및 20대(85.0%), 학생(89.7%) 및 은퇴/무직(90.5%), 월 가구소득 400만원 이상(80.2%)에서 상대적으로 높았다. '불만족한다'는 응답은 40대(12.1%), 기능/노무/생산직 종사자(15.8%), 월 가구소득 300~399만원(10.8%)에서 상대적으로 높았다.

<표 4-77> 응답자 특성별 해외여행 전반적 만족도(2008)

(단위 : %)

구 분	만족	보통	불만족	모름/ 무응답	평균 (점)
전 체	76.1	17.3	6.5	0.1	3.94
성별					
남성	75.9	16.4	7.4	0.3	3.90
여성	76.3	18.2	5.5	0.0	3.98
연령별					
15-19세	92.7	0.0	7.3	0.0	4.28
20대	85.0	10.4	4.5	0.0	4.22
30대	77.2	16.8	6.0	0.0	3.87
40대	65.0	22.1	12.1	0.8	3.70
50대	68.2	25.5	6.3	0.0	3.81
60대 이상	78.2	18.4	3.4	0.0	3.95
교육수준별					
초등학교졸이하	73.1	22.3	4.6	0.0	3.90
중학교(재/졸)	78.4	15.9	5.7	0.0	3.99
고등학교(재/졸)	69.1	21.0	9.9	0.0	3.78
대학교(재/졸)	79.7	14.9	5.1	0.3	4.03
대학원(재/졸)	76.2	17.9	5.9	0.0	3.82
모름/무응답	100.0	0.0	0.0	0.0	4.00
직업별					
전문/기술/관리직	81.1	14.3	3.3	1.3	3.97
사무직	71.8	21.0	7.3	0.0	3.87
서비스직	75.0	19.0	5.9	0.0	3.88
판매직	68.5	24.0	7.5	0.0	3.82
농/임/어업	73.7	24.5	1.7	0.0	3.99
기능/노무/생산직	59.8	24.4	15.8	0.0	3.56
가정주부	78.3	17.2	4.5	0.0	3.98
학생	89.7	1.9	8.4	0.0	4.27
은퇴/무직	90.5	8.0	1.5	0.0	4.07
기타	65.1	34.9	0.0	0.0	4.02
가구소득별					
100만원미만	74.9	21.1	3.9	0.0	3.91
100-199만원	64.0	28.5	7.4	0.0	3.72
200-299만원	77.2	18.2	4.5	0.0	3.95
300-399만원	73.3	15.9	10.8	0.0	3.82
400만원이상	80.2	14.9	4.6	0.3	4.07
모름/무응답	77.6	7.6	14.8	0.0	3.87

* 주 : 응답자 기준(n=842)

(2) 국내여행과 해외여행 중 선호하는 여행 및 이유

- 2008년 1년 동안의 해외여행 경험자 중 43.6%는 국내여행보다 해외여행을 선호한다고 응답하였으며, 국내여행을 선호한다는 응답은 23.1%, 비슷하다는 응답은 22.3%였다.
- 2007년 대비 국내여행을 선호한다는 응답이 5.8%p 상승하였는데, 이는 국내여행의 만족도가 2007년보다 상승한 것과 관련이 있는 것으로 보인다.

<그림 4-57> 국내여행과 해외여행 중 선호하는 여행(2006~2008)

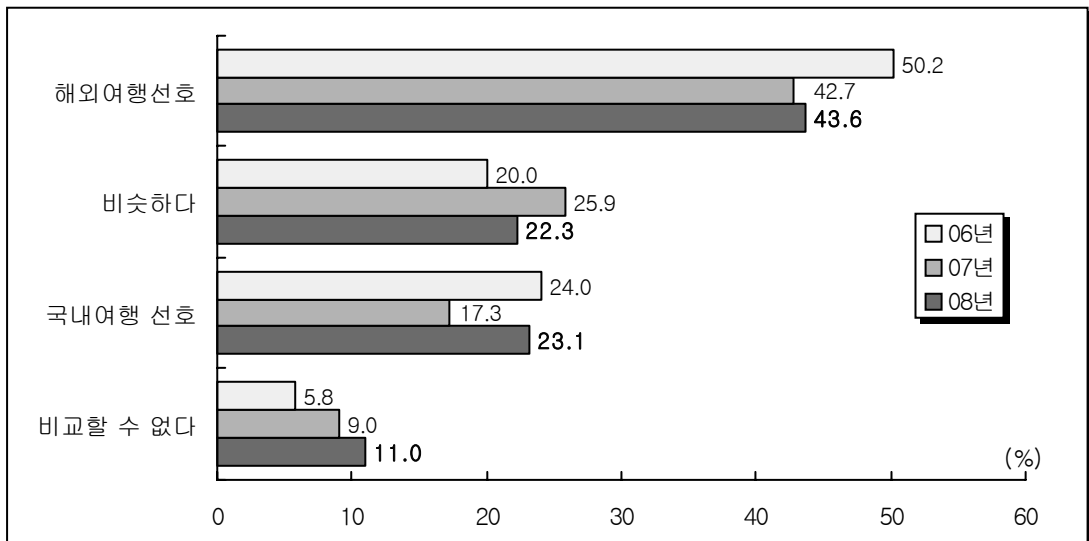

- 해외여행을 선호하다는 응답은 여성(44.4%), 10대(61.5%) 및 20대(50.4%), 대학원 재/졸(62.0%), 학생(54.4%)에서, 국내여행을 선호한다는 응답은 초등학교졸 이하(43.4%), 농/임/어업 종사자(52.3%)에서 상대적으로 높았다.

<표 4-78> 응답자 특성별 국내여행과 해외여행 선호도(2008)

(단위 : %)

구 분	국내여행 선호	비슷하다	해외여행 선호	비교할 수 없다
전 체	23.1	22.3	43.6	11.0
성별				
남성	26.4	19.2	42.8	11.5
여성	19.8	25.2	44.4	10.6
연령별				
15-19세	10.3	23.9	61.5	4.4
20대	9.0	27.9	50.4	12.7
30대	19.7	21.5	45.6	13.2
40대	32.3	14.2	44.9	8.5
50대	32.3	18.8	38.3	10.7
60대이상	30.9	27.6	30.3	11.2
교육수준별				
초등학교졸이하	43.4	18.7	32.8	5.1
중학교(재/졸)	26.5	24.6	47.2	1.8
고등학교(재/졸)	30.8	23.4	36.8	9.0
대학교(재/졸)	17.2	22.5	46.3	14.0
대학원(재/졸)	9.0	15.3	62.0	13.7
모름/무응답	100.0	0.0	0.0	0.0
직업별				
전문/기술/관리직	17.6	19.7	45.2	17.6
사무직	17.3	30.5	43.2	9.0
서비스직	28.2	10.9	52.9	8.0
판매직	26.4	27.5	38.4	7.7
농/임/어업	52.3	7.9	31.6	8.2
기능/노무/생산직	41.6	18.9	33.3	6.3
가정주부	28.1	21.9	37.3	12.7
학생	7.6	24.5	54.4	13.5
은퇴/무직	30.0	19.0	36.3	14.7
기타	25.5	16.4	31.5	26.6
가구소득별				
100만원미만	35.9	23.6	31.6	9.0
100-199만원	30.4	26.9	34.8	7.8
200-299만원	28.2	16.0	50.9	5.0
300-399만원	26.3	21.0	40.9	11.7
400만원이상	17.1	23.6	45.3	13.9
모름/무응답	0.0	33.2	53.2	13.6

* 주 : 응답자 기준(n=842)

- 국내여행을 선호하는 이유로는, '편안하다'(19.4%), '음식이 입맛에 맞다'(18.6%), '물가가 싸다'(15.1%), '언어소통에 문제가 없다'(12.2%) 등의 순이었다.

<표 4-79> 국내여행 선호 이유

(단위 : %)

구 분	비율
전 체	100.0
편안하다	19.4
음식이 입맛에 맞다	18.6
물가가 싸다	15.1
언어소통에 문제가 없다	12.2
비용이 저렴해서	10.4
기후나 환경이 더 좋다	6.8
경치가 더 좋다	3.5
내 나라니까	3.0
교통이 편리하다	2.2
시설이 좋다	2.2
외화낭비가 없다	1.5
공기가 좋다	0.8
서비스가 좋다	0.5
모름/무응답	3.7

* 주 : 응답자 기준(n=85)

- 해외여행을 선호하는 이유로는 '비용이 저렴해서'라는 응답이 41.9%로 가장 많았으며, 다음으로 '새로운 문화 체험'(30.8%), '시설이 좋다'(7.0%), '서비스가 좋다'(5.2%), '깨끗하다'(3.6%) 등의 순이었다.

<표 4-80> 해외여행 선호 이유

(단위 : %)

구 분	비율
전 체	100.0
비용이 저렴해서	41.9
새로운 문화 체험	30.8
시설이 좋다	7.0
서비스가 좋다	5.2
깨끗하다	3.6
기후나 환경이 더 좋다	2.7
경치가 더 좋다	2.7
음식이 입맛에 맞다	1.3
해외여행 자체가 좋다	1.1
쉽게 갈 수 없기 때문에	1.0
해양스포츠가 다양하다	1.0
편안하다	0.5
시야가 넓어져서	0.3
해외여행을 처음 가봐서	0.3
자유롭다	0.3
모름/무응답	0.3

* 주 : 응답자 기준(n=195)

5) 해외여행 대비 경쟁력이 떨어지는 국내여행 분야

◎ 해외여행 대비 경쟁력이 떨어지는 분야로 '볼거리/관광내용'을 지적하는 비율이 절반에 가까웠다. 국내여행의 경쟁력 강화를 위해 국민들의 볼거리/관광내용 욕구를 충족시킬 수 있는 새로운 이벤트 기획과 특화된 관광 상품의 개발이 필요한 것으로 분석된다.

- 해외여행 대비 경쟁력이 떨어지는 국내여행 분야로 '볼거리/관광내용'이 44.4%로 가장 많았으며, 다음으로 '관광 편의시설'(10.0%), '종사원 자질/서비스'(9.9%), '여행비용'(8.9%), '관광정보 및 안내시설'(7.3%) 등의 순이었다.
- 2007년 대비 경쟁력이 떨어지는 분야로 '관광 편의시설', '종사원 자질/서비스', '관광정보 및 안내시설', '숙박' 등의 분야를 지적하는 비율은 증가하였다.

<그림 4-58> 해외여행 대비 경쟁력이 떨어지는 국내여행 분야(2006~2008)

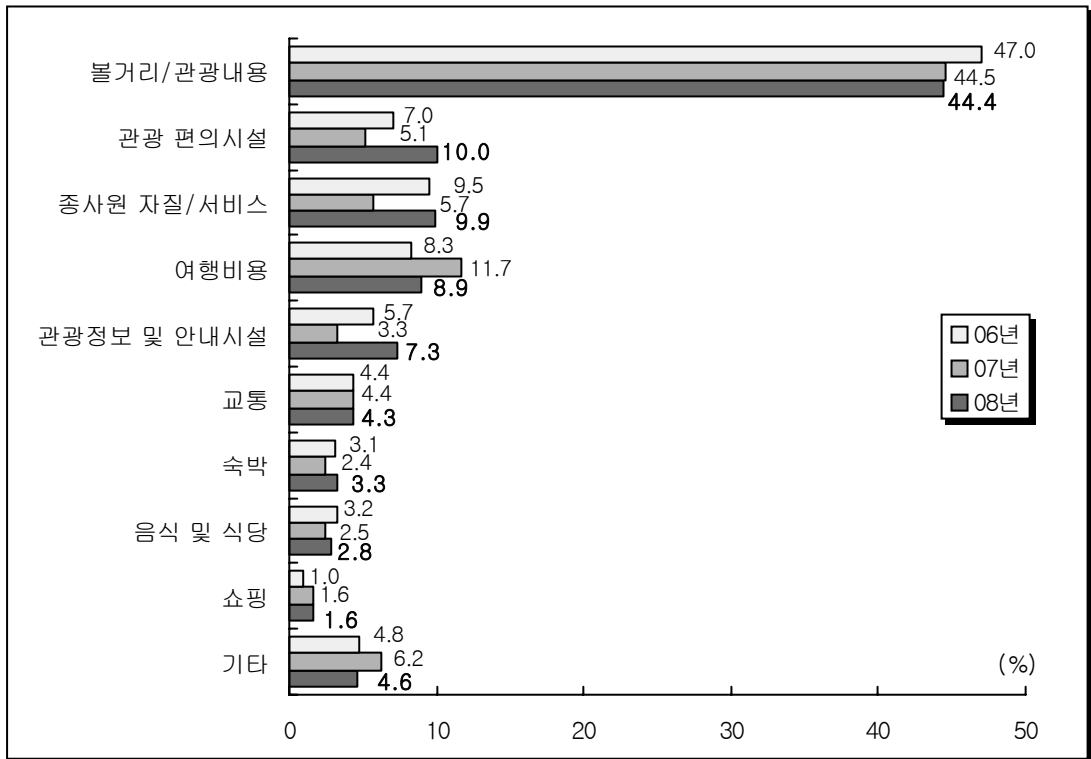

- '볼거리/관광내용'은 10대(48.6%) 및 20대(47.3%), 초등학교졸 이하(59.1%) 및 대학원 재/졸(50.5%), 학생(53.6%)에서 상대적으로 높았다.
- '관광 편의시설'은 20대(14.5%), 전문/기술/관리직(19.0%) 및 기능/노무/생산직(20.0%) 종사자에서 상대적으로 높았다.

<표 4-81> 응답자 특성별 해외여행 대비 경쟁력이 떨어지는 국내여행 분야 : 상위 7위(2008)

(단위 : %)

구 분	볼거리/ 관광내용	관광 편의시설	종사원 자질 및 서비스	여행비용	관광정보 및 안내시설	교통	숙박
전 체	44.4	10.0	9.9	8.9	7.3	4.3	3.3
성별							
남성	44.0	11.0	9.2	9.1	6.9	5.2	3.5
여성	44.7	9.0	10.7	8.8	7.6	3.4	3.1
연령별							
15-19세	48.6	5.7	15.9	3.0	8.4	2.7	0.0
20대	47.3	14.5	9.3	6.7	9.0	3.4	1.7
30대	46.9	10.7	12.5	5.3	5.8	5.3	1.8
40대	36.5	7.4	13.3	12.6	7.1	3.5	5.8
50대	45.9	9.8	6.4	10.1	8.3	4.6	5.0
60대 이상	42.8	7.1	5.8	13.2	5.1	5.1	3.8
교육수준별							
초등학교졸이하	59.1	5.7	2.7	12.9	3.2	1.5	2.4
중학교(재/졸)	39.8	13.7	6.5	7.7	6.8	0.0	7.0
고등학교(재/졸)	39.9	5.3	14.5	9.2	7.6	4.7	2.6
대학교(재/졸)	45.4	12.3	9.4	8.1	7.6	5.4	3.4
대학원(재/졸)	50.5	11.2	4.5	13.1	7.9	1.2	1.4
모름/무응답	0.0	0.0	0.0	0.0	0.0	0.0	0.0
직업별							
전문/기술/관리직	36.8	19.0	8.9	6.8	10.1	8.1	4.6
사무직	43.5	10.9	11.5	8.3	7.5	4.1	1.9
서비스직	45.3	6.4	12.3	11.4	8.9	3.9	3.7
판매직	41.8	6.7	13.2	6.1	0.6	4.6	6.6
농/임/어업	51.2	3.4	7.7	20.1	0.0	6.3	5.2
기능/노무/생산직	37.1	20.0	7.5	7.8	8.1	2.2	7.8
가정주부	48.3	7.7	4.7	12.8	6.1	2.7	2.4
학생	53.6	10.2	10.3	4.4	11.8	2.9	0.0
은퇴/무직	42.0	3.9	1.5	6.6	7.2	6.9	3.3
기타	32.1	0.0	17.3	30.8	2.3	0.0	0.0
가구소득별							
100만원미만	38.1	4.0	6.5	10.2	8.8	7.3	0.8
100-199만원	39.7	8.4	13.8	10.2	4.2	1.9	6.4
200-299만원	54.5	5.6	7.0	10.6	4.1	4.2	0.4
300-399만원	43.0	9.4	12.7	7.3	6.2	3.5	4.7
400만원이상	43.1	13.4	8.9	8.5	9.9	4.9	2.8
모름/무응답	41.6	0.0	12.9	13.6	0.0	7.6	11.8

* 주 : 응답자 기준(n=842)

6) 향후 1년 이내 해외여행 의사

- 만 15세 이상 국민 중 24.8%(꼭 다녀올 생각이다: 5.1% + 가급적 다녀올 생각이다: 19.7%)는 향후 1년 이내 해외여행을 다녀올 의향이 있는 반면, 69.7%(별로 의사가 없다: 32.7% + 전혀 의사가 없다: 37.0%)는 다녀올 의향이 없다고 응답하였다.
- 2007년 대비 ‘꼭 다녀올 생각이다’(-1.4%p) 및 ‘전혀 의사가 없다’(-3.3%p)라고 응답한 비율은 하락하였으나, ‘별로 의사가 없다’(+4.4%p), ‘가급적 다녀올 생각이다’(+2.1%p)라고 응답한 비율은 증가하여 전체적으로 향후 1년 이내에 해외여행을 다녀오겠다는 의사는 작년과 비슷한 수준으로 나타났다.

<그림 4-59> 향후 1년 이내 해외여행 의사(2006~2008)

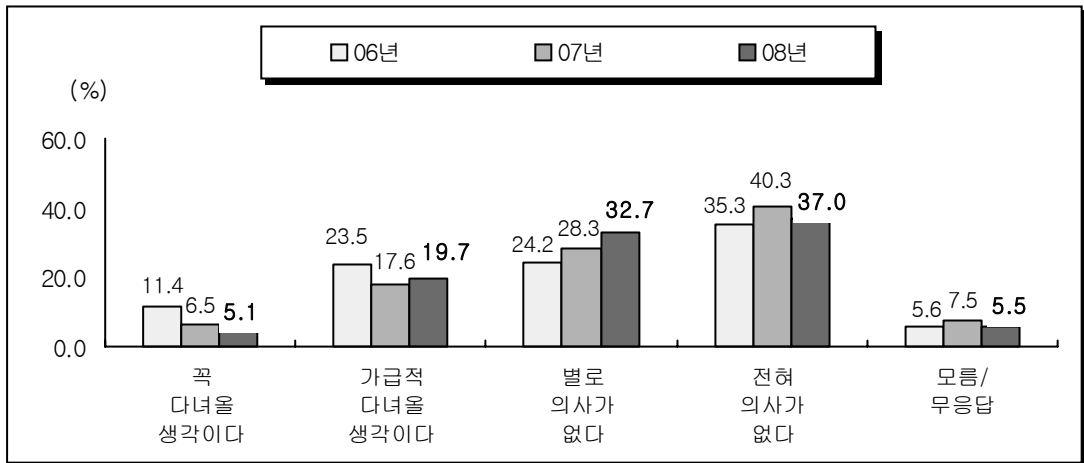

- 여행의사가 '있다'는 응답은 20대(36.9%), 대학원 재/졸(55.4%), 전문/기술/관리직(42.2%) 및 사무직(34.7%) 종사자, 월 가구소득이 높을수록(100만원 미만: 13.2%, 400만원 이상: 36.8%) 상대적으로 높았다.
- 여행의사가 '없다'는 응답은 10대(75.9%) 및 60대 이상(77.8%), 초등학교졸 이하(86.7%), 월 가구소득이 낮을수록(100만원 미만: 80.5%, 400만원 이상: 56.7%) 상대적으로 높았다.

<표 4-82> 응답자 특성별 향후 1년 이내 해외여행 의사(2008)

(단위 : %)

구 분		있다	없다	모름/ 무응답
전 체		24.8	69.7	5.5
성별	남성	24.2	69.9	5.9
	여성	25.3	69.5	5.1
연령별	15-19세	16.8	75.9	7.3
	20대	36.9	57.7	5.5
	30대	25.7	69.1	5.2
	40대	23.5	70.3	6.1
	50대	23.5	71.8	4.6
	60대 이상	17.2	77.8	4.9
교육수준별	초등학교졸이하	10.4	86.7	2.9
	중학교(재/졸)	15.2	78.5	6.3
	고등학교(재/졸)	19.8	74.5	5.7
	대학교(재/졸)	35.3	58.9	5.8
	대학원(재/졸)	55.4	39.7	4.9
	모름/무응답	11.7	88.3	0.0
직업별	전문/기술/관리직	42.2	51.1	6.7
	사무직	34.7	59.1	6.2
	서비스직	24.4	70.2	5.4
	판매직	22.4	72.2	5.4
	농/임/어업	18.0	79.1	2.9
	기능/노무/생산직	14.1	81.0	4.9
	가정주부	21.1	73.9	5.0
	학생	25.0	68.9	6.0
	은퇴/무직	15.8	78.2	6.0
	기타	35.4	61.6	3.0
	가구소득별	100만원미만	13.2	80.5
100-199만원		19.8	74.6	5.6
200-299만원		19.9	74.6	5.5
300-399만원		24.7	71.2	4.1
400만원이상		36.8	56.7	6.5
모름/무응답		18.0	73.0	9.0

* 주 : 응답자 기준(n=6,458)

16. 여행관련 라이프스타일

1) 여행관련 라이프스타일

- 우리 국민들의 여행관련 라이프스타일을 분석한 결과, 휴가는 주로 가족과 함께 보내고(65.4%), 자연경관 보다 편의시설을 중시(64.3%)하며, 리조트 등에서 휴식을 취할 수 있는 여행을 선호(52.3%)하고, 모험적인 스포츠는 선호하지 않는(65.9%) 것으로 나타났다.
- 우리나라 국민 중 휴가를 가족과 보내고, 여행 시 편의시설이 좋은 곳을 선택하며, 휴식을 취할 수 있는 여행을 더 좋아하는 비율이 절반을 넘었다.

<표 4-83> 여행관련 라이프스타일(2008)

(단위 : %)

구 분	그렇다	보통	아니다	무응답
휴가는 주로 가족과 함께 보낸다	65.4	15.8	18.7	0.1
자연경관도 중요하지만 편의시설이 좋은 곳을 택한다	64.3	20.0	15.3	0.3
명소를 둘러보기 보다는 리조트나 휴식을 취할 수 있는 여행이 더 좋다	52.3	22.5	24.9	0.2
휴가 때 힘들게 여행을 가느니 집에서 편히 쉬고 싶을때가 있다	46.6	22.4	30.9	0.2
지금보다 더 많은 일을 해서 수입을 늘리는 것 보다 여가시간을 더 많이 갖고 싶다	44.2	28.7	26.9	0.3
주말이나 휴일은 주로 집 밖에서 보낸다	38.7	19.7	41.5	0.1
꼭 가보고 싶은 곳이라면 다소 무리가 있더라도 여행을 가고 싶다	37.7	21.9	40.0	0.3
취미활동을 위한 모임이나 동호회 활동에 정기적으로 참여한다	28.0	16.4	55.4	0.2
국내여행을 여러 번 가기보다 해외여행을 한번 가는 것이 더 좋다	24.2	22.8	52.7	0.3
스쿠버다이빙, 행글라이딩 같은 모험적인 스포츠가 좋다	20.9	12.9	65.9	0.2

* 주 : 응답자 기준(n=12,758)

** 2007년 신설 문항

2) 연령대별 라이프스타일 비교

- 다른 연령층과 비교했을 때, 20대 이하는 주말과 휴일은 주로 집 밖에서 보내고, 국내여행을 여러 번 가기 보다는 해외여행을 한번 가는 것을 선호하며, 모험적인 스포츠를 좋아하는 비율이 높았다.
- 30대 및 40대는 휴가를 주로 가족과 보내며, 편의시설을 중시하였고, 50대 이상은 힘들게 여행을 가기 보다는 집에서 편히 쉬고 싶어 하는 비율이 과반을 차지했다. 한편, 40대 및 50대에서 동호회 활동에 참여하는 비율이 상대적으로 높았다.

<표 4-84> 연령대별 여행관련 라이프스타일(2008)

(단위: %)

구 분	전 체	연 령					
		15-19세	20대	30대	40대	50대	60세 이상
휴가는 주로 가족과 함께 보낸다	65.4	52.5	33.7	76.6	82.0	75.8	61.9
자연경관도 중요하지만 편의시설이 좋은 곳을 택한다	64.3	57.2	62.6	67.2	64.6	63.0	66.9
명소를 둘러보기 보다는 리조트나 휴식을 취할 수 있는 여행이 더 좋다	52.3	48.8	49.3	54.7	52.7	51.1	54.9
휴가 때 힘들게 여행을 가느니 집에서 편히 쉬고 싶을때가 있다	46.6	33.0	31.7	42.6	48.4	55.1	64.5
지금보다 더 많은 일을 해서 수입을 늘리는 것보다 여가시간을 더 많이 갖고 싶다	44.2	38.7	43.4	45.3	44.1	44.6	46.1
주말이나 휴일은 주로 집 밖에서 보낸다	38.7	43.7	52.1	41.5	35.7	36.0	24.6
꼭 가보고 싶은 곳이라면 다소 무리가 있더라도 여행을 가고 싶다	37.7	41.8	47.7	40.4	39.2	36.3	21.1
취미활동을 위한 모임이나 동호회 활동에 정기적으로 참여한다	28.0	16.3	22.3	25.9	32.8	38.6	27.2
국내여행을 여러 번 가기보다 해외여행을 한번 가는 것이 더 좋다	24.2	39.1	32.7	24.6	20.6	20.5	15.1
스쿠버다이빙, 행글라이딩 같은 모험적인 스포츠가 좋다	20.9	45.3	38.7	24.1	15.1	9.4	3.2

* 주 : 응답자 기준

** '그렇다' 응답 기준(매우 그렇다 + 그런 편이다)

부록

01

방문지역별 총량

1. 서울

(1) 방문지역별 국내여행 참가자 수 총량

<그림 1-1> 방문지역별 국내여행 참가자 수 총량 : 서울(2008)

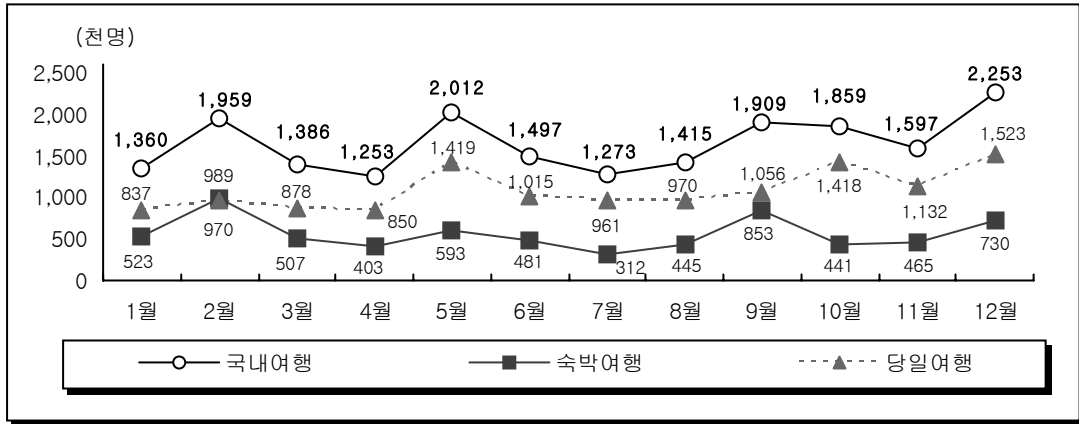

<표 1-1> 방문지역별 국내여행 참가자 수 총량 : 서울(2008)

월	국내여행			구성비
	국내여행	국내숙박여행	국내당일여행	
전체	19,772,284명	6,741,244명	13,031,039명	100.0%
1월	1,360,129명	522,720명	837,409명	6.9%
2월	1,958,773명	988,983명	969,790명	9.9%
3월	1,385,778명	507,335명	878,443명	7.0%
4월	1,252,823명	402,711명	850,112명	6.3%
5월	2,011,828명	592,901명	1,418,928명	10.2%
6월	1,496,505명	481,128명	1,015,377명	7.6%
7월	1,273,133명	312,077명	961,056명	6.4%
8월	1,415,312명	444,878명	970,434명	7.2%
9월	1,909,148명	853,023명	1,056,125명	9.7%
10월	1,858,663명	440,509명	1,418,155명	9.4%
11월	1,596,902명	464,555명	1,132,346명	8.1%
12월	2,253,288명	730,426명	1,522,862명	11.4%

(2) 방문지역별 국내여행 참가 횟수 총량

<그림 1-2> 방문지역별 국내여행 참가 횟수 총량 : 서울(2008)

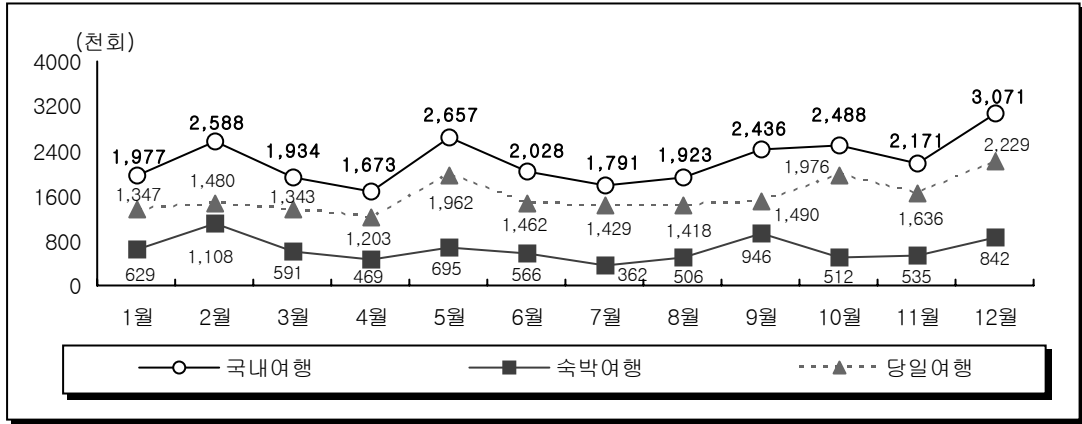

<표 1-2> 방문지역별 국내여행 참가 횟수 총량 : 서울(2008)

월	국내여행		구성비
	국내숙박여행	국내당일여행	
전체	7,760,188회	18,975,928회	100.0%
1월	629,444회	1,347,396회	7.4%
2월	1,107,543회	1,480,217회	9.7%
3월	591,219회	1,342,761회	7.2%
4월	469,389회	1,203,489회	6.3%
5월	695,097회	1,962,245회	9.9%
6월	565,661회	1,462,138회	7.6%
7월	361,849회	1,429,321회	6.7%
8월	505,548회	1,417,525회	7.2%
9월	945,660회	1,490,316회	9.1%
10월	512,101회	1,975,666회	9.3%
11월	534,555회	1,636,298회	8.1%
12월	842,122회	2,228,556회	11.5%

(3) 방문지역별 국내여행 이동 총량(참가 일수)

<그림 1-3> 방문지역별 국내여행 이동 총량(참가 일수) : 서울(2008)

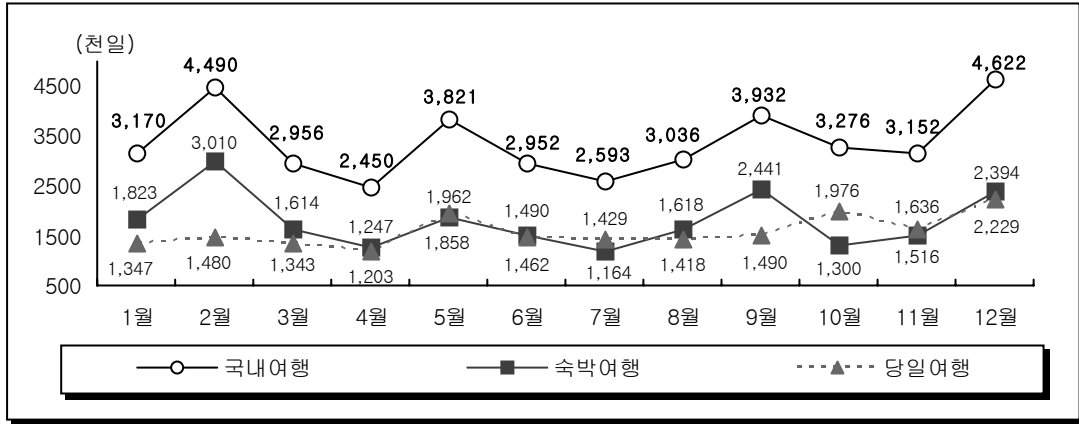

<표 1-3> 방문지역별 국내여행 이동 총량(참가 일수) : 서울(2008)

월	국내여행		구성비	
	국내숙박여행	국내당일여행		
전체	40,449,859일	21,473,931일	18,975,928일	100.0%
1월	3,170,082일	1,822,686일	1,347,396일	7.8%
2월	4,489,784일	3,009,566일	1,480,217일	11.1%
3월	2,956,358일	1,613,597일	1,342,761일	7.3%
4월	2,450,286일	1,246,797일	1,203,489일	6.1%
5월	3,820,671일	1,858,426일	1,962,245일	9.4%
6월	2,951,941일	1,489,803일	1,462,138일	7.3%
7월	2,593,100일	1,163,779일	1,429,321일	6.4%
8월	3,035,603일	1,618,078일	1,417,525일	7.5%
9월	3,931,791일	2,441,475일	1,490,316일	9.7%
10월	3,275,721일	1,300,055일	1,975,666일	8.1%
11월	3,152,191일	1,515,893일	1,636,298일	7.8%
12월	4,622,332일	2,393,776일	2,228,556일	11.4%

(4) 방문지역별 국내여행 여행비용 총량

<그림 1-4> 방문지역별 국내여행 여행비용 총량 : 서울(2008)

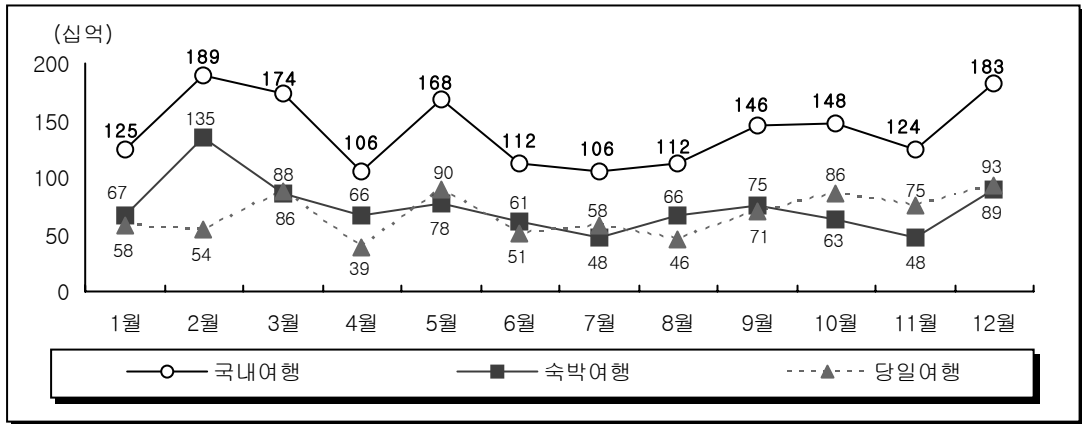

<표 1-4> 방문지역별 국내여행 여행비용 총량 : 서울(2008)

월	국내여행		구성비	
	국내숙박여행	국내당일여행		
전체	1,691,996,383천원	882,708,253천원	809,288,131천원	100.0%
1월	124,527,001천원	66,640,023천원	57,886,978천원	7.4%
2월	189,398,403천원	135,218,643천원	54,179,760천원	11.2%
3월	173,921,949천원	85,995,738천원	87,926,211천원	10.3%
4월	105,643,361천원	66,369,111천원	39,274,250천원	6.2%
5월	168,185,687천원	78,414,827천원	89,770,860천원	9.9%
6월	111,861,628천원	60,980,881천원	50,880,747천원	6.6%
7월	105,655,204천원	47,669,477천원	57,985,727천원	6.2%
8월	112,046,258천원	66,215,501천원	45,830,757천원	6.6%
9월	146,244,502천원	74,865,488천원	71,379,014천원	8.6%
10월	148,118,020천원	62,511,153천원	85,606,867천원	8.8%
11월	123,804,027천원	48,478,180천원	75,325,847천원	7.3%
12월	182,590,344천원	89,349,231천원	93,241,112천원	10.8%

2. 부산

(1) 방문지역별 국내여행 참가자 수 총량

<그림 2-1> 방문지역별 국내여행 참가자 수 총량 : 부산(2008)

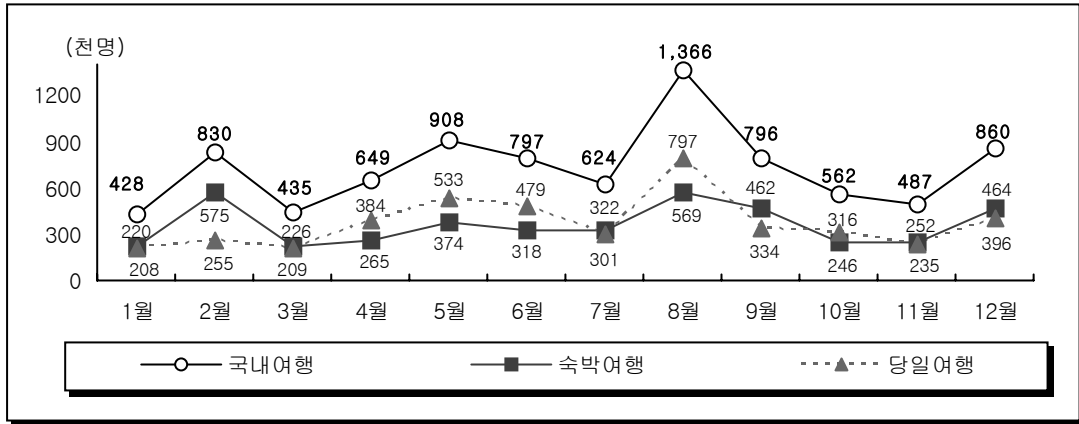

<표 2-1> 방문지역별 국내여행 참가자 수 총량 : 부산(2008)

월	국내여행			구성비
	국내여행	국내숙박여행	국내당일여행	
전체	8,740,555명	4,293,218명	4,447,337명	100.0%
1월	428,249명	219,979명	208,270명	4.9%
2월	829,777명	574,636명	255,141명	9.5%
3월	434,602명	226,001명	208,600명	5.0%
4월	648,652명	265,097명	383,555명	7.4%
5월	907,773명	374,476명	533,297명	10.4%
6월	796,800명	318,251명	478,549명	9.1%
7월	623,774명	322,298명	301,476명	7.1%
8월	1,365,931명	569,208명	796,723명	15.6%
9월	795,674명	461,536명	334,138명	9.1%
10월	562,406명	246,349명	316,056명	6.4%
11월	486,896명	251,612명	235,284명	5.6%
12월	860,022명	463,775명	396,246명	9.8%

(2) 방문지역별 국내여행 참가 횟수 총량

<그림 2-2> 방문지역별 국내여행 참가 횟수 총량 : 부산(2008)

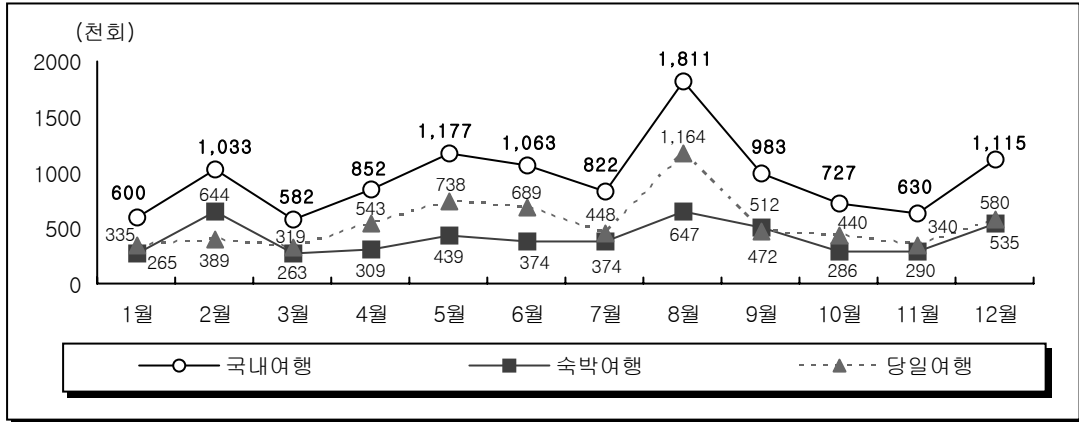

<표 2-2> 방문지역별 국내여행 참가 횟수 총량 : 부산(2008)

월	국내여행			구성비
	국내여행	국내숙박여행	국내당일여행	
전체	11,393,589회	4,936,763회	6,456,825회	100.0%
1월	600,000회	264,892회	335,108회	5.3%
2월	1,032,952회	643,524회	389,429회	9.1%
3월	582,229회	263,369회	318,860회	5.1%
4월	851,982회	308,989회	542,993회	7.5%
5월	1,176,524회	439,023회	737,500회	10.3%
6월	1,063,274회	374,166회	689,108회	9.3%
7월	822,068회	373,701회	448,368회	7.2%
8월	1,810,616회	646,833회	1,163,783회	15.9%
9월	983,166회	511,658회	471,508회	8.6%
10월	726,692회	286,387회	440,306회	6.4%
11월	629,522회	289,525회	339,997회	5.5%
12월	1,114,562회	534,696회	579,866회	9.8%

(3) 방문지역별 국내여행 이동 총량(참가 일수)

<그림 2-3> 방문지역별 국내여행 이동 총량(참가 일수) : 부산(2008)

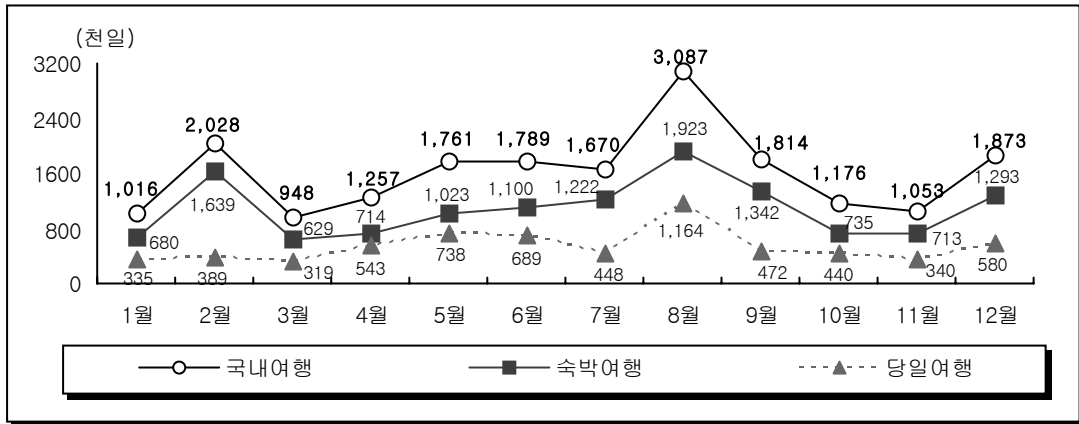

<표 2-3> 방문지역별 국내여행 이동 총량(참가 일수) : 부산(2008)

월	국내여행		구성비	
	국내숙박여행	국내당일여행		
전체	19,470,694일	13,013,868일	6,456,825일	100.0%
1월	1,015,581일	680,473일	335,108일	5.2%
2월	2,027,961일	1,638,533일	389,429일	10.4%
3월	947,631일	628,772일	318,860일	4.9%
4월	1,256,540일	713,547일	542,993일	6.5%
5월	1,760,716일	1,023,215일	737,500일	9.0%
6월	1,789,436일	1,100,328일	689,108일	9.2%
7월	1,670,265일	1,221,898일	448,368일	8.6%
8월	3,086,963일	1,923,180일	1,163,783일	15.9%
9월	1,813,619일	1,342,111일	471,508일	9.3%
10월	1,175,644일	735,338일	440,306일	6.0%
11월	1,053,143일	713,146일	339,997일	5.4%
12월	1,873,194일	1,293,328일	579,866일	9.6%

(4) 방문지역별 국내여행 여행비용 총량

<그림 2-4> 방문지역별 국내여행 여행비용 총량 : 부산(2008)

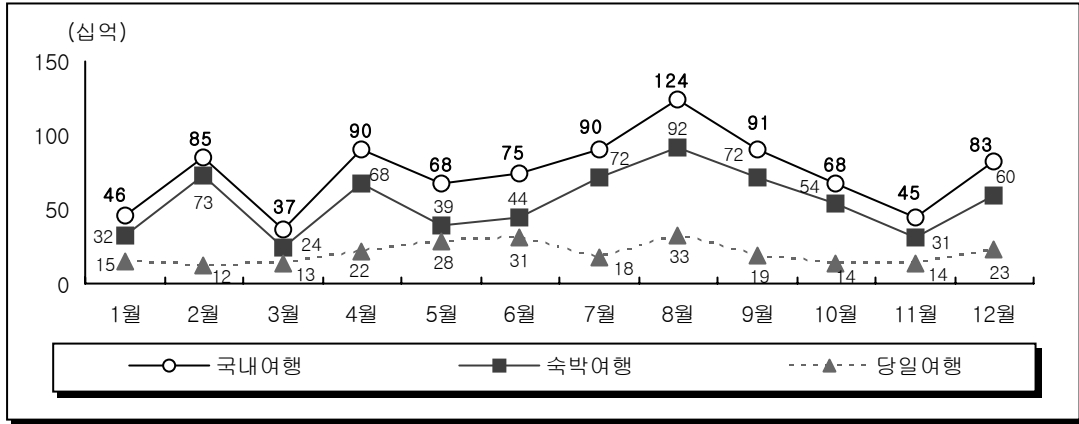

<표 2-4> 방문지역별 국내여행 여행비용 총량 : 부산(2008)

월	국내여행			구성비
	국내여행	국내 숙박여행	국내 당일여행	
전체	902,747,095천원	660,335,343천원	242,411,752천원	100.0%
1월	46,217,373천원	31,605,915천원	14,611,458천원	5.1%
2월	85,106,285천원	72,767,982천원	12,338,303천원	9.4%
3월	37,464,408천원	24,027,215천원	13,437,193천원	4.2%
4월	89,805,451천원	67,798,052천원	22,007,399천원	9.9%
5월	67,867,577천원	39,459,039천원	28,408,538천원	7.5%
6월	75,334,859천원	43,989,862천원	31,344,996천원	8.3%
7월	90,264,916천원	72,430,608천원	17,834,308천원	10.0%
8월	124,272,113천원	91,663,320천원	32,608,793천원	13.8%
9월	90,607,842천원	71,765,868천원	18,841,974천원	10.0%
10월	68,120,962천원	54,363,479천원	13,757,482천원	7.5%
11월	44,872,320천원	30,897,918천원	13,974,402천원	5.0%
12월	82,812,990천원	59,566,084천원	23,246,906천원	9.2%

3. 대구

(1) 방문지역별 국내여행 참가자 수 총량

<그림 3-1> 방문지역별 국내여행 참가자 수 총량 : 대구(2008)

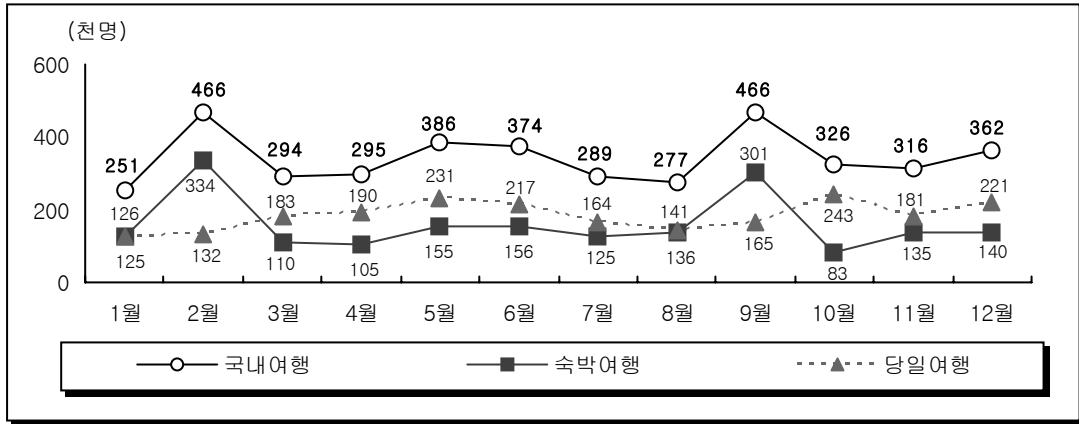

<표 3-1> 방문지역별 국내여행 참가자 수 총량 : 대구(2008)

월	국내여행			구성비
	국내여행	국내숙박여행	국내당일여행	
전체	4,100,875명	1,907,478명	2,193,397명	100.0%
1월	250,784명	126,123명	124,661명	6.1%
2월	465,884명	333,543명	132,340명	11.4%
3월	293,611명	110,269명	183,341명	7.2%
4월	295,181명	104,922명	190,259명	7.2%
5월	386,162명	155,035명	231,127명	9.4%
6월	373,697명	156,351명	217,347명	9.1%
7월	288,660명	124,886명	163,774명	7.0%
8월	277,272명	136,479명	140,793명	6.8%
9월	466,005명	301,492명	164,512명	11.4%
10월	326,056명	82,817명	243,240명	8.0%
11월	315,960명	135,328명	180,632명	7.7%
12월	361,603명	140,232명	221,370명	8.8%

(2) 방문지역별 국내여행 참가 횟수 총량

<그림 3-2> 방문지역별 국내여행 참가 횟수 총량 : 대구(2008)

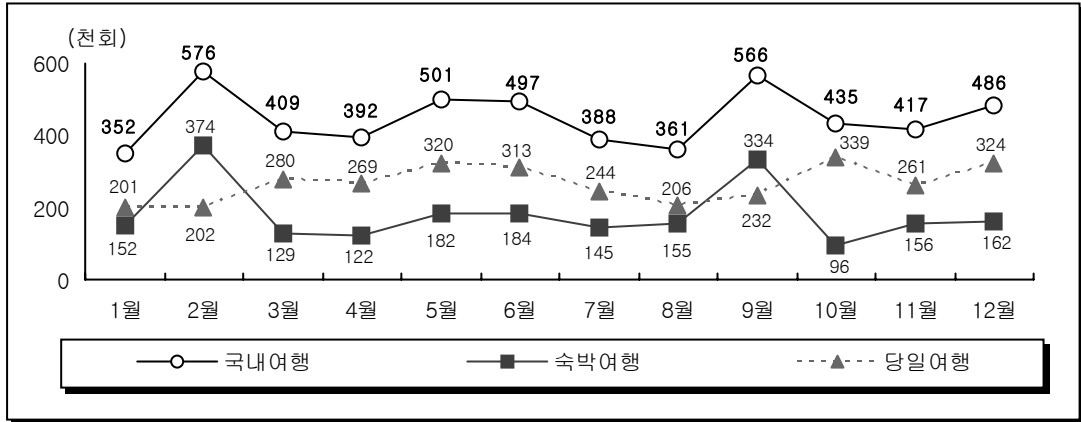

<표 3-2> 방문지역별 국내여행 참가 횟수 총량 : 대구(2008)

월	국내여행		구성비	
	국내숙박여행	국내당일여행		
전체	5,379,569회	2,189,579회	3,189,990회	100.0%
1월	352,453회	151,874회	200,579회	6.6%
2월	575,524회	373,529회	201,995회	10.7%
3월	408,752회	128,502회	280,250회	7.6%
4월	391,640회	122,294회	269,347회	7.3%
5월	501,385회	181,758회	319,627회	9.3%
6월	496,799회	183,821회	312,978회	9.2%
7월	388,375회	144,804회	243,571회	7.2%
8월	360,749회	155,091회	205,658회	6.7%
9월	566,380회	334,234회	232,146회	10.5%
10월	435,139회	96,276회	338,863회	8.1%
11월	416,742회	155,719회	261,022회	7.7%
12월	485,630회	161,677회	323,953회	9.0%

(3) 방문지역별 국내여행 이동 총량(참가 일수)

<그림 3-3> 방문지역별 국내여행 이동 총량(참가 일수) : 대구(2008)

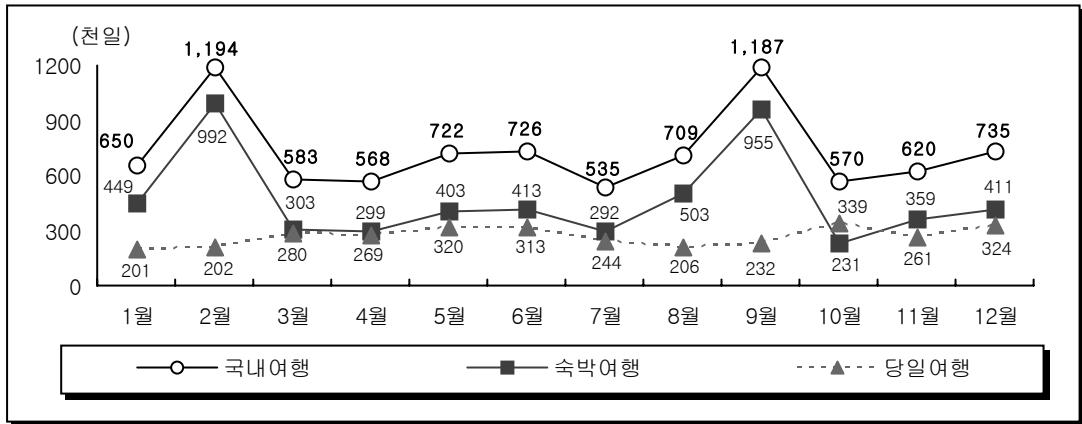

<표 3-3> 방문지역별 국내여행 이동 총량(참가 일수) : 대구(2008)

월	국내여행		구성비	
	국내숙박여행	국내당일여행		
전체	8,798,985일	5,608,995일	3,189,990일	100.0%
1월	649,645일	449,065일	200,579일	7.4%
2월	1,194,294일	992,299일	201,995일	13.6%
3월	583,048일	302,798일	280,250일	6.6%
4월	567,959일	298,613일	269,347일	6.5%
5월	722,421일	402,794일	319,627일	8.2%
6월	725,781일	412,803일	312,978일	8.2%
7월	535,175일	291,604일	243,571일	6.1%
8월	708,583일	502,925일	205,658일	8.1%
9월	1,187,132일	954,986일	232,146일	13.5%
10월	569,765일	230,901일	338,863일	6.5%
11월	620,177일	359,154일	261,022일	7.0%
12월	735,005일	411,052일	323,953일	8.4%

(4) 방문지역별 국내여행 여행비용 총량

<그림 3-4> 방문지역별 국내여행 여행비용 총량 : 대구(2008)

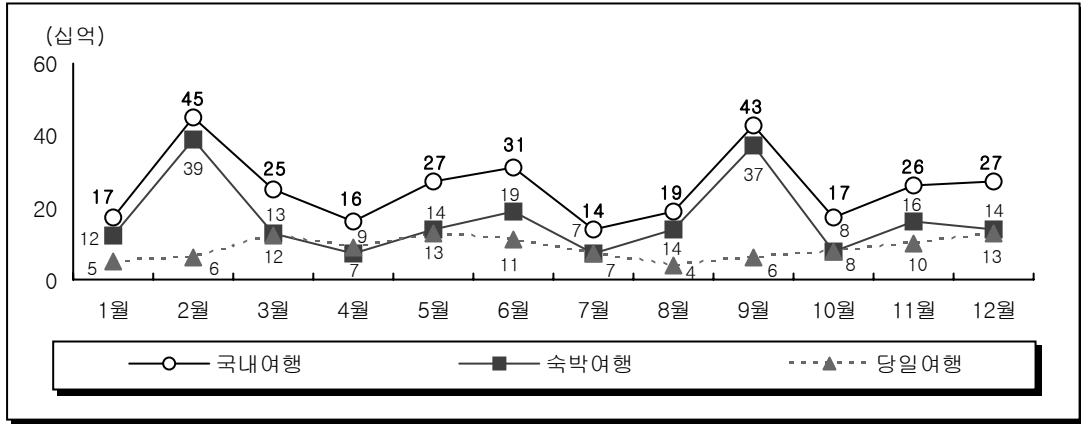

<표 3-4> 방문지역별 국내여행 여행비용 총량 : 대구(2008)

월	국내여행			구성비
	국내여행	국내 숙박여행	국내 당일여행	
전체	304,498,423천원	201,015,109천원	103,483,314천원	100.0%
1월	16,642,920천원	11,953,253천원	4,689,668천원	5.5%
2월	44,687,263천원	39,184,214천원	5,503,049천원	14.7%
3월	24,970,101천원	13,351,457천원	11,618,644천원	8.2%
4월	15,678,561천원	7,139,956천원	8,538,605천원	5.1%
5월	26,669,760천원	13,685,137천원	12,984,623천원	8.8%
6월	30,519,418천원	19,388,803천원	11,130,615천원	10.0%
7월	14,224,237천원	7,236,680천원	6,987,557천원	4.7%
8월	18,722,675천원	14,242,005천원	4,480,670천원	6.1%
9월	42,916,031천원	36,654,652천원	6,261,379천원	14.1%
10월	16,524,208천원	8,409,020천원	8,115,188천원	5.4%
11월	26,267,259천원	16,025,387천원	10,241,872천원	8.6%
12월	26,675,989천원	13,744,545천원	12,931,444천원	8.8%

4. 인천

(1) 방문지역별 국내여행 참가자 수 총량

<그림 4-1> 방문지역별 국내여행 참가자 수 총량 : 인천(2008)

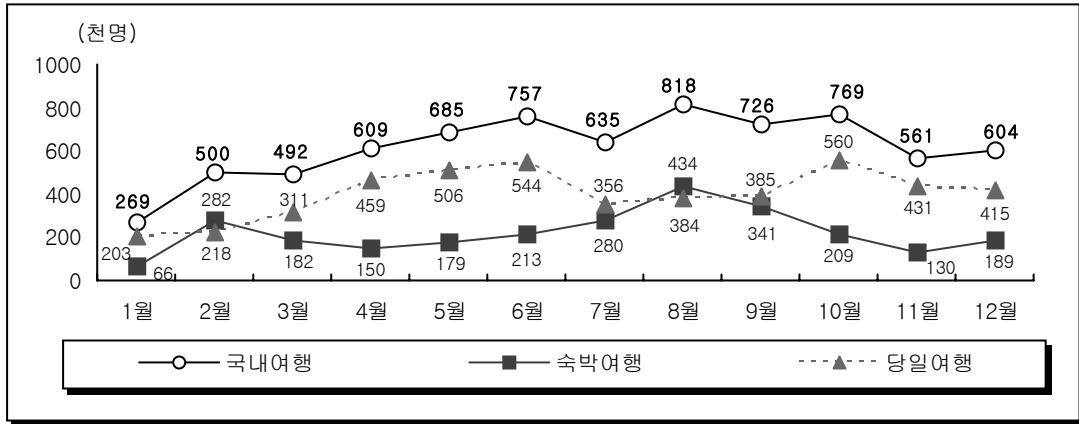

<표 4-1> 방문지역별 국내여행 참가자 수 총량 : 인천(2008)

월	국내여행			구성비
	국내여행	국내숙박여행	국내당일여행	
전체	7,425,487명	2,654,736명	4,770,751명	100.0%
1월	268,842명	66,238명	202,603명	3.6%
2월	499,788명	281,886명	217,903명	6.7%
3월	492,413명	181,773명	310,640명	6.6%
4월	608,509명	149,653명	458,856명	8.2%
5월	684,594명	178,672명	505,922명	9.2%
6월	756,638명	212,880명	543,758명	10.2%
7월	635,459명	279,551명	355,907명	8.6%
8월	818,073명	434,086명	383,987명	11.0%
9월	725,788명	341,098명	384,690명	9.8%
10월	769,424명	208,946명	560,478명	10.4%
11월	561,489명	130,491명	430,998명	7.6%
12월	604,470명	189,462명	415,008명	8.1%

(2) 방문지역별 국내여행 참가 횟수 총량

<그림 4-2> 방문지역별 국내여행 참가 횟수 총량 : 인천(2008)

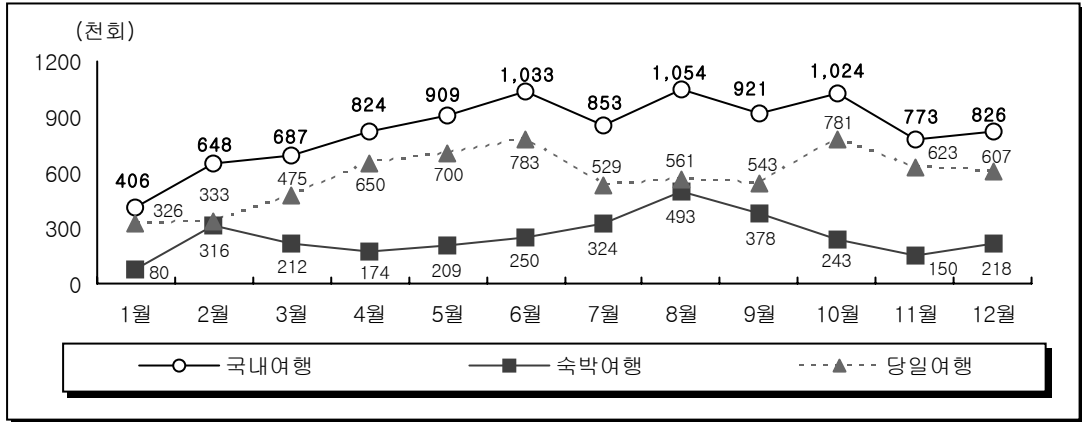

<표 4-2> 방문지역별 국내여행 참가 횟수 총량 : 인천(2008)

월	국내여행		구성비
	국내숙박여행	국내당일여행	
전체	3,048,505회	6,909,671회	100.0%
1월	79,762회	325,990회	4.1%
2월	315,678회	332,591회	6.5%
3월	211,828회	474,834회	6.9%
4월	174,432회	649,594회	8.3%
5월	209,470회	699,643회	9.1%
6월	250,282회	783,009회	10.4%
7월	324,137회	529,319회	8.6%
8월	493,284회	560,895회	10.6%
9월	378,141회	542,843회	9.2%
10월	242,904회	780,816회	10.3%
11월	150,153회	622,815회	7.8%
12월	218,435회	607,323회	8.3%

(3) 방문지역별 국내여행 이동 총량(참가 일수)

<그림 4-3> 방문지역별 국내여행 이동 총량(참가 일수) : 인천(2008)

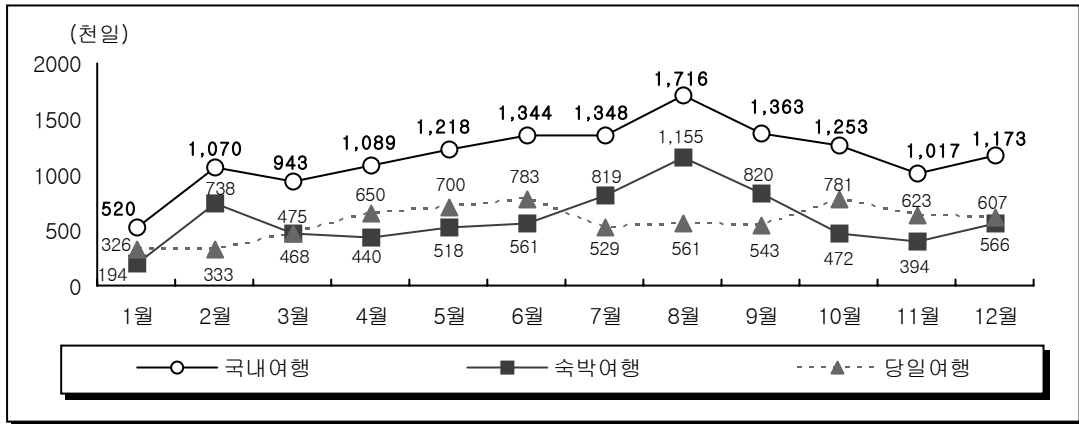

<표 4-3> 방문지역별 국내여행 이동 총량(참가 일수) : 인천(2008)

월	국내여행		구성비
	국내숙박여행	국내당일여행	
전체	14,053,803일	7,144,133일	100.0%
1월	520,054일	194,064일	3.7%
2월	1,070,122일	737,532일	7.6%
3월	942,844일	468,010일	6.7%
4월	1,089,238일	439,644일	7.8%
5월	1,217,729일	518,086일	8.7%
6월	1,343,575일	560,566일	9.6%
7월	1,348,057일	818,738일	9.6%
8월	1,716,317일	1,155,422일	12.2%
9월	1,363,170일	820,327일	9.7%
10월	1,252,835일	472,018일	8.9%
11월	1,016,764일	393,949일	7.2%
12월	1,173,098일	565,775일	8.3%

(4) 방문지역별 국내여행 여행비용 총량

<그림 4-4> 방문지역별 국내여행 여행비용 총량 : 인천(2008)

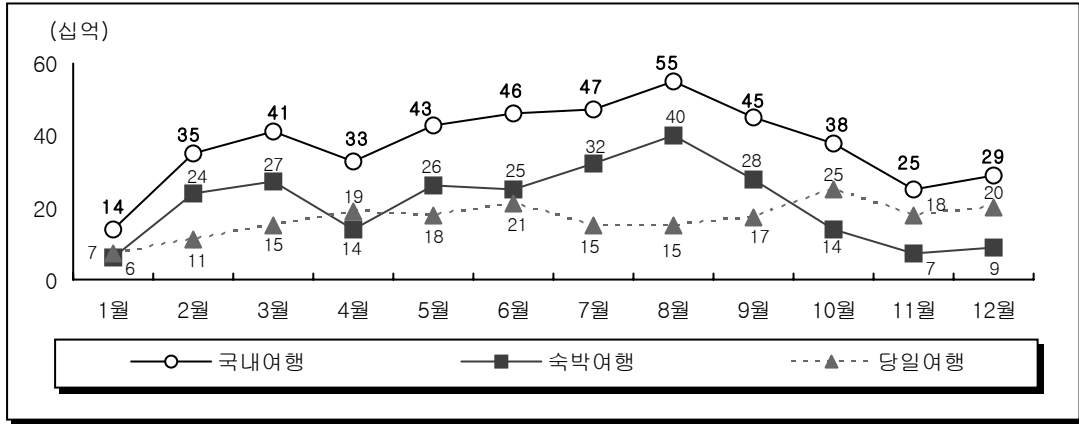

<표 4-4> 방문지역별 국내여행 여행비용 총량 : 인천(2008)

월	국내여행		구성비	
	국내숙박여행	국내당일여행		
전체	452,892,454천원	252,169,963천원	200,722,491천원	100.0%
1월	13,787,947천원	6,362,105천원	7,425,842천원	3.0%
2월	35,055,726천원	23,746,401천원	11,309,325천원	7.7%
3월	41,415,719천원	26,875,886천원	14,539,833천원	9.1%
4월	33,274,147천원	13,993,437천원	19,280,711천원	7.3%
5월	43,459,051천원	25,808,875천원	17,650,176천원	9.6%
6월	46,208,288천원	25,334,110천원	20,874,178천원	10.2%
7월	47,446,994천원	32,046,855천원	15,400,139천원	10.5%
8월	54,687,081천원	39,729,725천원	14,957,356천원	12.1%
9월	44,744,169천원	28,143,262천원	16,600,907천원	9.9%
10월	38,378,606천원	13,790,916천원	24,587,690천원	8.5%
11월	25,111,216천원	7,284,508천원	17,826,708천원	5.5%
12월	29,323,510천원	9,053,884천원	20,269,626천원	6.5%

5. 광주

(1) 방문지역별 국내여행 참가자 수 총량

<그림 5-1> 방문지역별 국내여행 참가자 수 총량 : 광주(2008)

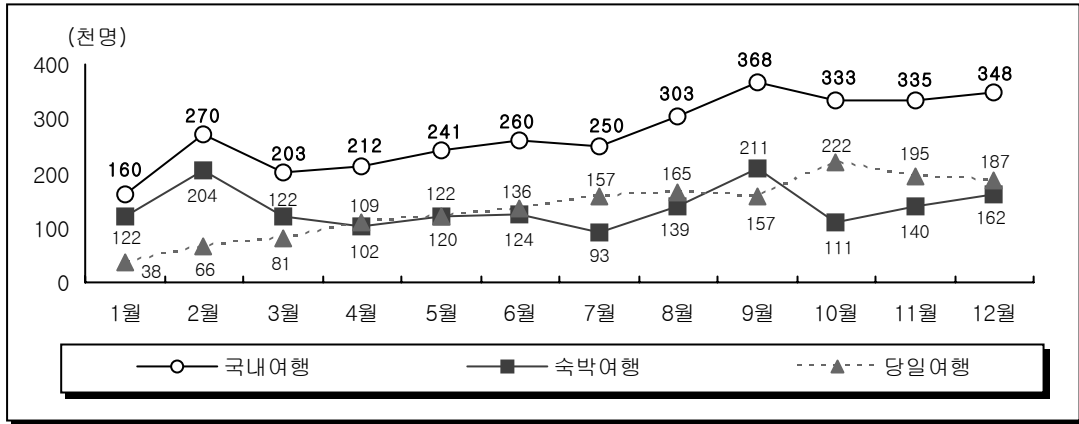

<표 5-1> 방문지역별 국내여행 참가자 수 총량 : 광주(2008)

월	국내여행			구성비
	국내여행	국내숙박여행	국내당일여행	
전체	3,283,844명	1,650,508명	1,633,335명	100.0%
1월	159,793명	122,061명	37,732명	4.9%
2월	270,158명	203,937명	66,221명	8.2%
3월	203,275명	121,807명	81,467명	6.2%
4월	211,564명	102,482명	109,082명	6.4%
5월	241,349명	121,512명	119,837명	7.3%
6월	260,059명	123,812명	136,247명	7.9%
7월	249,827명	92,901명	156,926명	7.6%
8월	303,227명	138,672명	164,555명	9.2%
9월	368,185명	210,987명	157,198명	11.2%
10월	332,945명	110,554명	222,391명	10.1%
11월	335,054명	139,912명	195,142명	10.2%
12월	348,408명	161,869명	186,538명	10.6%

(2) 방문지역별 국내여행 참가 횟수 총량

<그림 5-2> 방문지역별 국내여행 참가 횟수 총량 : 광주(2008)

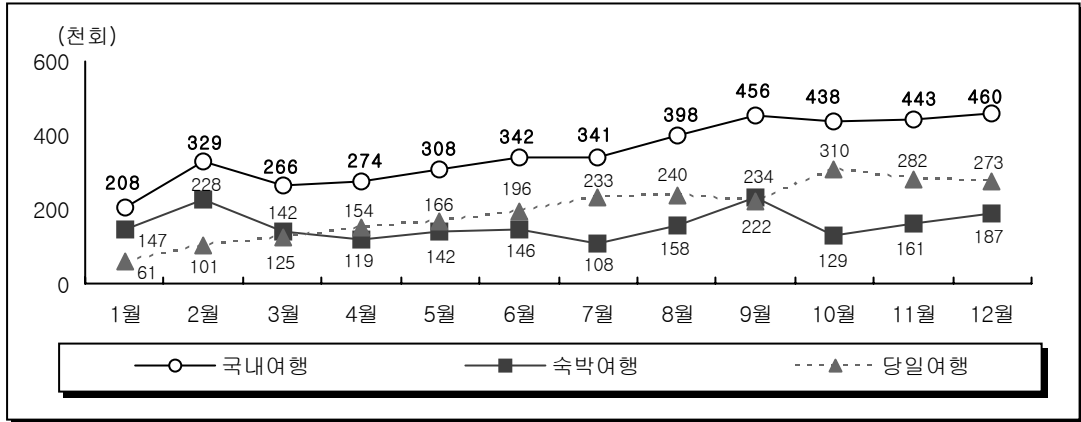

<표 5-2> 방문지역별 국내여행 참가 횟수 총량 : 광주(2008)

월	국내여행		구성비	
	국내숙박여행	국내당일여행		
전체	4,263,151회	1,900,128회	2,363,023회	100.0%
1월	207,693회	146,983회	60,710회	4.9%
2월	329,460회	228,385회	101,075회	7.7%
3월	266,476회	141,947회	124,529회	6.3%
4월	273,876회	119,451회	154,425회	6.4%
5월	308,180회	142,457회	165,723회	7.2%
6월	341,760회	145,566회	196,194회	8.0%
7월	341,104회	107,717회	233,387회	8.0%
8월	397,951회	157,584회	240,367회	9.3%
9월	455,725회	233,900회	221,825회	10.7%
10월	438,340회	128,522회	309,818회	10.3%
11월	442,984회	160,994회	281,990회	10.4%
12월	459,602회	186,622회	272,980회	10.8%

(3) 방문지역별 국내여행 이동 총량(참가 일수)

<그림 5-3> 방문지역별 국내여행 이동 총량(참가 일수) : 광주(2008)

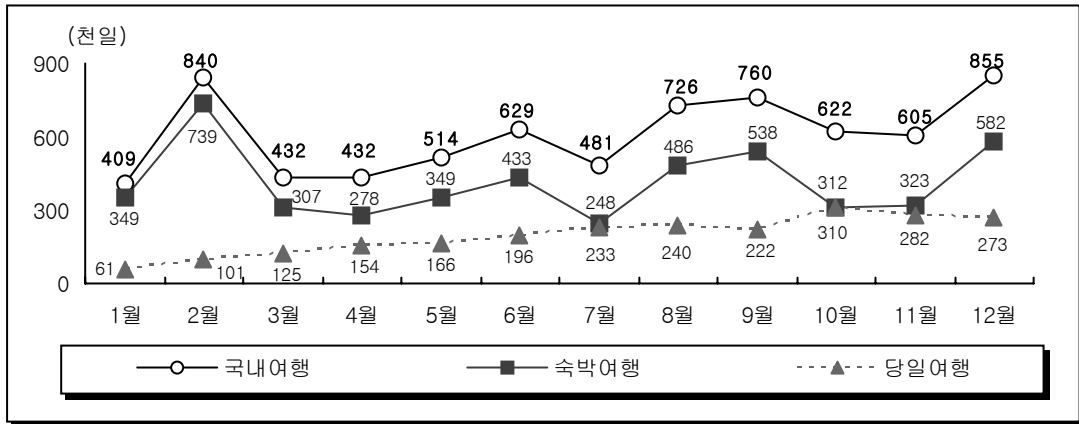

<표 5-3> 방문지역별 국내여행 이동 총량(참가 일수) : 광주(2008)

월	국내여행			구성비
	국내여행	국내숙박여행	국내당일여행	
전체	7,304,618일	4,941,595일	2,363,023일	100.0%
1월	409,220일	348,510일	60,710일	5.6%
2월	840,060일	738,984일	101,075일	11.5%
3월	431,523일	306,994일	124,529일	5.9%
4월	431,996일	277,571일	154,425일	5.9%
5월	514,241일	348,517일	165,723일	7.0%
6월	629,255일	433,061일	196,194일	8.6%
7월	480,919일	247,532일	233,387일	6.6%
8월	726,171일	485,804일	240,367일	9.9%
9월	759,565일	537,740일	221,825일	10.4%
10월	621,709일	311,891일	309,818일	8.5%
11월	604,630일	322,640일	281,990일	8.3%
12월	855,329일	582,349일	272,980일	11.7%

(4) 방문지역별 국내여행 여행비용 총량

<그림 5-4> 방문지역별 국내여행 여행비용 총량 : 광주(2008)

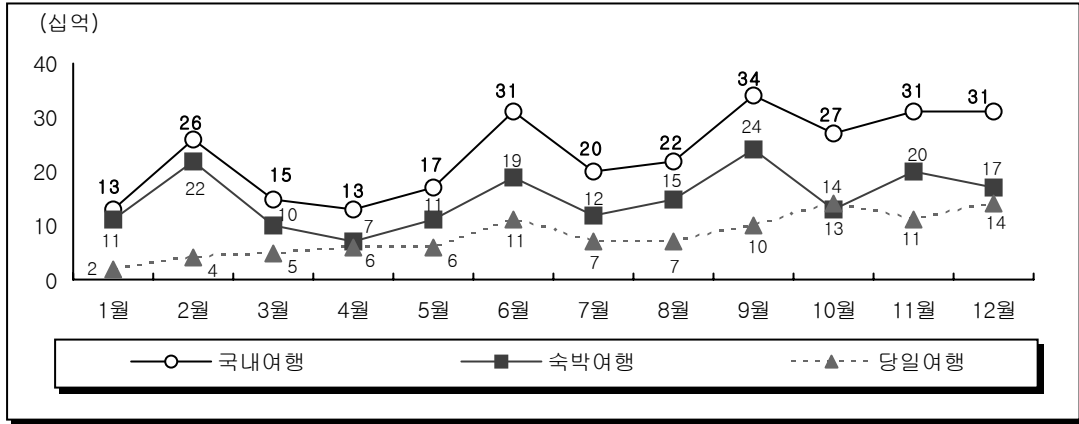

<표 5-4> 방문지역별 국내여행 여행비용 총량 : 광주(2008)

월	국내여행		구성비	
	국내 숙박여행	국내 당일여행		
전체	279,129,785천원	181,443,790천원	97,685,995천원	100.0%
1월	12,664,236천원	10,826,956천원	1,837,281천원	4.5%
2월	26,166,519천원	22,305,473천원	3,861,046천원	9.4%
3월	14,948,639천원	9,952,409천원	4,996,230천원	5.4%
4월	12,904,160천원	6,841,530천원	6,062,630천원	4.6%
5월	17,238,164천원	10,914,665천원	6,323,499천원	6.2%
6월	30,587,743천원	19,346,240천원	11,241,503천원	11.0%
7월	19,576,399천원	12,130,014천원	7,446,385천원	7.0%
8월	21,922,161천원	14,799,955천원	7,122,206천원	7.9%
9월	33,946,163천원	23,698,047천원	10,248,115천원	12.2%
10월	26,922,927천원	13,381,593천원	13,541,334천원	9.6%
11월	31,499,275천원	20,345,463천원	11,153,812천원	11.3%
12월	30,753,397천원	16,901,443천원	13,851,954천원	11.0%

6. 대전

(1) 방문지역별 국내여행 참가자 수 총량

<그림 6-1> 방문지역별 국내여행 참가자 수 총량 : 대전(2008)

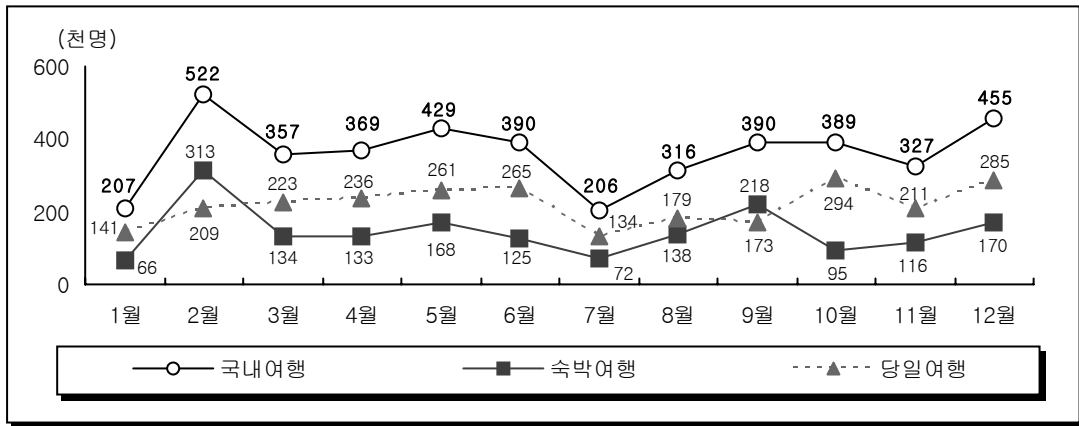

<표 6-1> 방문지역별 국내여행 참가자 수 총량 : 대전(2008)

월	국내여행			구성비
	국내여행	국내숙박여행	국내당일여행	
전체	4,358,379명	1,747,706명	2,610,672명	100.0%
1월	207,367명	66,484명	140,883명	4.8%
2월	521,817명	312,962명	208,855명	12.0%
3월	356,938명	133,669명	223,270명	8.2%
4월	368,951명	132,630명	236,321명	8.5%
5월	429,457명	168,073명	261,384명	9.9%
6월	390,452명	125,331명	265,121명	9.0%
7월	205,958명	71,984명	133,974명	4.7%
8월	316,069명	137,540명	178,529명	7.3%
9월	390,300명	217,784명	172,516명	9.0%
10월	389,107명	95,171명	293,937명	8.9%
11월	326,677명	115,763명	210,915명	7.5%
12월	455,286명	170,318명	284,968명	10.4%

(2) 방문지역별 국내여행 참가 횟수 총량

<그림 6-2> 방문지역별 국내여행 참가 횟수 총량 : 대전(2008)

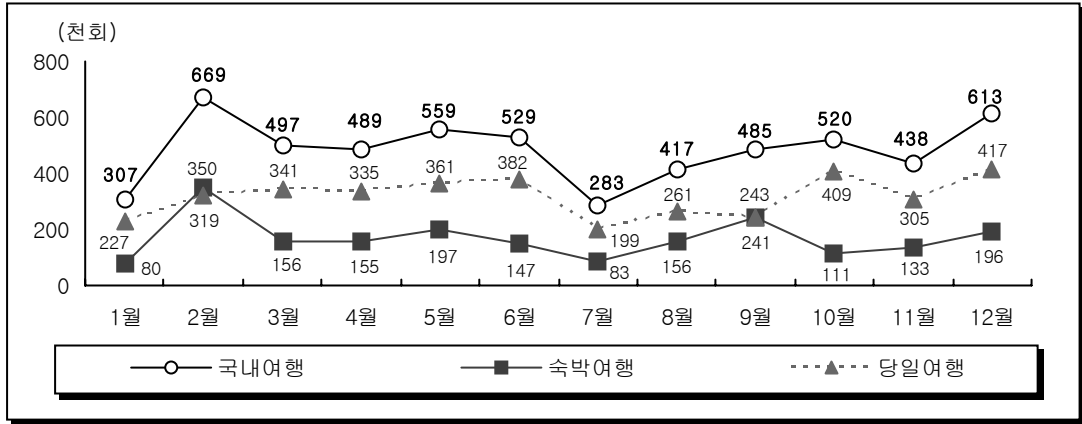

<표 6-2> 방문지역별 국내여행 참가 횟수 총량 : 대전(2008)

월	국내여행		구성비	
	국내숙박여행	국내당일여행		
전체	5,806,004회	2,006,694회	3,799,310회	100.0%
1월	306,739회	80,058회	226,681회	5.3%
2월	669,261회	350,480회	318,781회	11.5%
3월	497,053회	155,770회	341,283회	8.6%
4월	489,145회	154,589회	334,556회	8.4%
5월	558,513회	197,043회	361,470회	9.6%
6월	529,124회	147,351회	381,773회	9.1%
7월	282,715회	83,464회	199,251회	4.9%
8월	417,077회	156,297회	260,780회	7.2%
9월	484,875회	241,435회	243,440회	8.4%
10월	520,128회	110,638회	409,490회	9.0%
11월	437,989회	133,206회	304,783회	7.5%
12월	613,385회	196,362회	417,022회	10.6%

(3) 방문지역별 국내여행 이동 총량(참가 일수)

<그림 6-3> 방문지역별 국내여행 이동 총량(참가 일수) : 대전(2008)

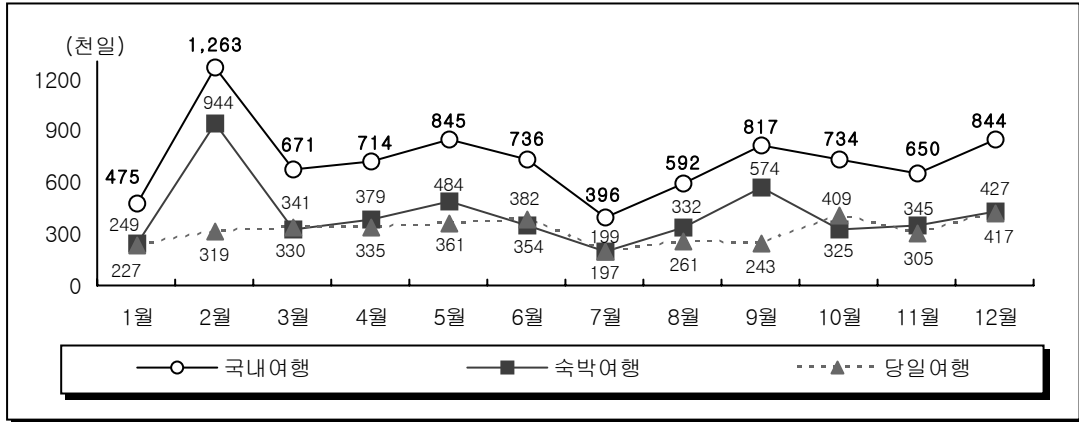

<표 6-3> 방문지역별 국내여행 이동 총량(참가 일수) : 대전(2008)

월	국내여행			구성비
	국내여행	국내숙박여행	국내당일여행	
전체	8,737,931일	4,938,621일	3,799,310일	100.0%
1월	475,459일	248,778일	226,681일	5.4%
2월	1,262,852일	944,071일	318,781일	14.5%
3월	670,835일	329,552일	341,283일	7.7%
4월	714,028일	379,472일	334,556일	8.2%
5월	845,483일	484,013일	361,470일	9.7%
6월	735,611일	353,838일	381,773일	8.4%
7월	395,973일	196,721일	199,251일	4.5%
8월	592,384일	331,604일	260,780일	6.8%
9월	817,045일	573,605일	243,440일	9.4%
10월	734,278일	324,787일	409,490일	8.4%
11월	650,114일	345,332일	304,783일	7.4%
12월	843,869일	426,847일	417,022일	9.7%

(4) 방문지역별 국내여행 여행비용 총량

<그림 6-4> 방문지역별 국내여행 여행비용 총량 : 대전(2008)

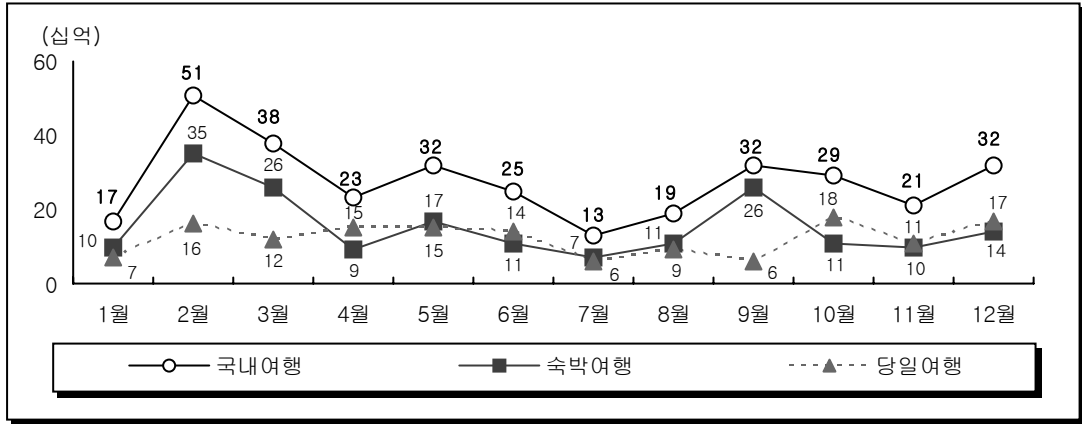

<표 6-4> 방문지역별 국내여행 여행비용 총량 : 대전(2008)

월	국내여행			구성비
	국내여행	국내 숙박여행	국내 당일여행	
전체	330,455,779천원	185,862,221천원	144,593,557천원	100.0%
1월	16,655,992천원	10,000,042천원	6,655,951천원	5.0%
2월	50,856,877천원	34,890,418천원	15,966,459천원	15.4%
3월	37,698,813천원	25,530,817천원	12,167,996천원	11.4%
4월	23,322,515천원	8,745,975천원	14,576,540천원	7.1%
5월	31,919,236천원	17,165,672천원	14,753,565천원	9.7%
6월	24,694,586천원	11,114,969천원	13,579,617천원	7.5%
7월	12,522,491천원	6,811,991천원	5,710,500천원	3.8%
8월	19,138,791천원	10,514,411천원	8,624,380천원	5.8%
9월	32,151,546천원	25,794,114천원	6,357,432천원	9.7%
10월	29,121,918천원	11,416,172천원	17,705,746천원	8.8%
11월	20,864,181천원	9,750,602천원	11,113,578천원	6.3%
12월	31,508,833천원	14,127,039천원	17,381,793천원	9.5%

7. 울산

(1) 방문지역별 국내여행 참가자 수 총량

<그림 7-1> 방문지역별 국내여행 참가자 수 총량 : 울산(2008)

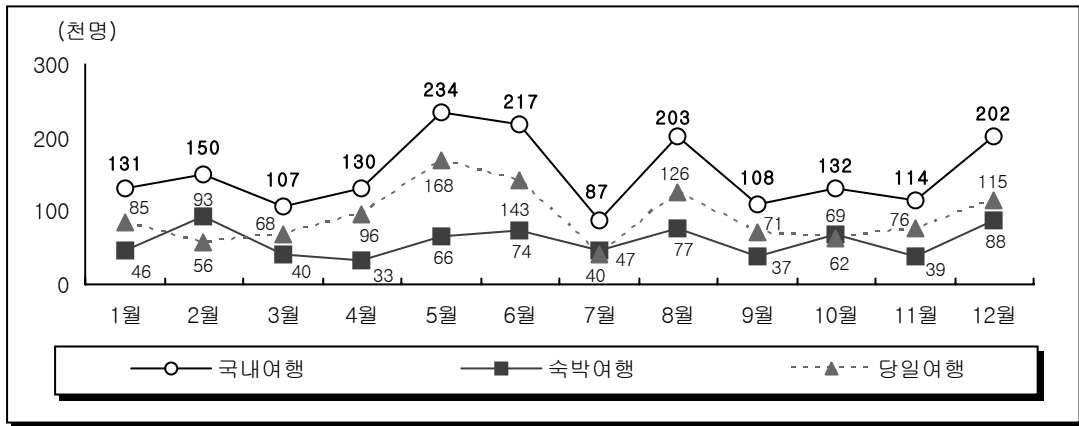

<표 7-1> 방문지역별 국내여행 참가자 수 총량 : 울산(2008)

월	국내여행			구성비
	국내여행	국내숙박여행	국내당일여행	
전체	1,814,081명	708,398명	1,105,684명	100.0%
1월	130,922명	45,938명	84,984명	7.2%
2월	149,596명	93,258명	56,339명	8.2%
3월	107,327명	39,709명	67,618명	5.9%
4월	129,867명	33,436명	96,431명	7.2%
5월	233,759명	65,586명	168,172명	12.9%
6월	216,908명	73,822명	143,087명	12.0%
7월	86,826명	47,213명	39,613명	4.8%
8월	202,649명	76,608명	126,041명	11.2%
9월	108,040명	36,990명	71,050명	6.0%
10월	131,727명	69,485명	62,242명	7.3%
11월	114,142명	38,584명	75,557명	6.3%
12월	202,318명	87,769명	114,548명	11.2%

(2) 방문지역별 국내여행 참가 횟수 총량

<그림 7-2> 방문지역별 국내여행 참가 횟수 총량 : 울산(2008)

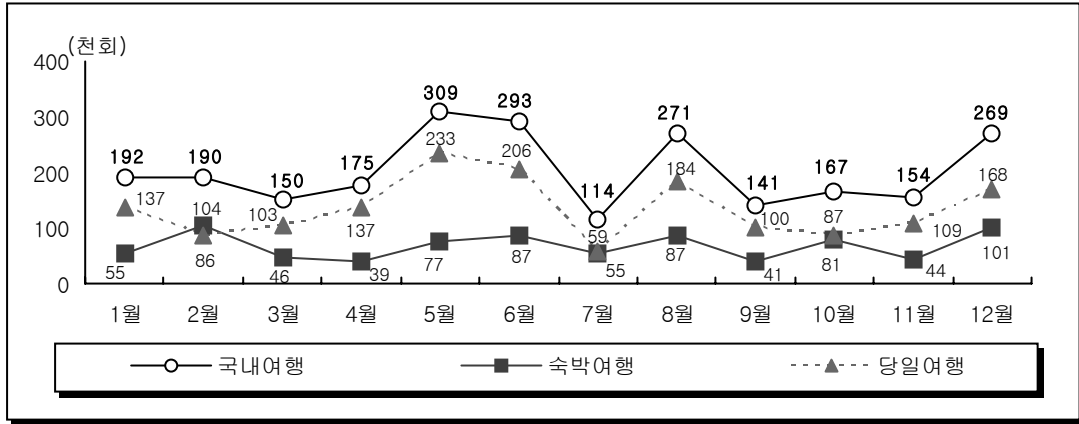

<표 7-2> 방문지역별 국내여행 참가 횟수 총량 : 울산(2008)

월	국내여행		구성비	
	국내숙박여행	국내당일여행		
전체	2,425,883회	817,856회	1,608,026회	100.0%
1월	192,057회	55,317회	136,740회	7.9%
2월	190,429회	104,437회	85,992회	7.8%
3월	149,634회	46,275회	103,359회	6.2%
4월	175,488회	38,972회	136,516회	7.2%
5월	309,458회	76,891회	232,567회	12.8%
6월	292,836회	86,792회	206,044회	12.1%
7월	113,657회	54,743회	58,914회	4.7%
8월	271,165회	87,055회	184,110회	11.2%
9월	141,267회	41,007회	100,260회	5.8%
10월	167,489회	80,777회	86,711회	6.9%
11월	153,583회	44,398회	109,184회	6.3%
12월	268,821회	101,191회	167,630회	11.1%

(3) 방문지역별 국내여행 이동 총량(참가 일수)

<그림 7-3> 방문지역별 국내여행 이동 총량(참가 일수) : 울산(2008)

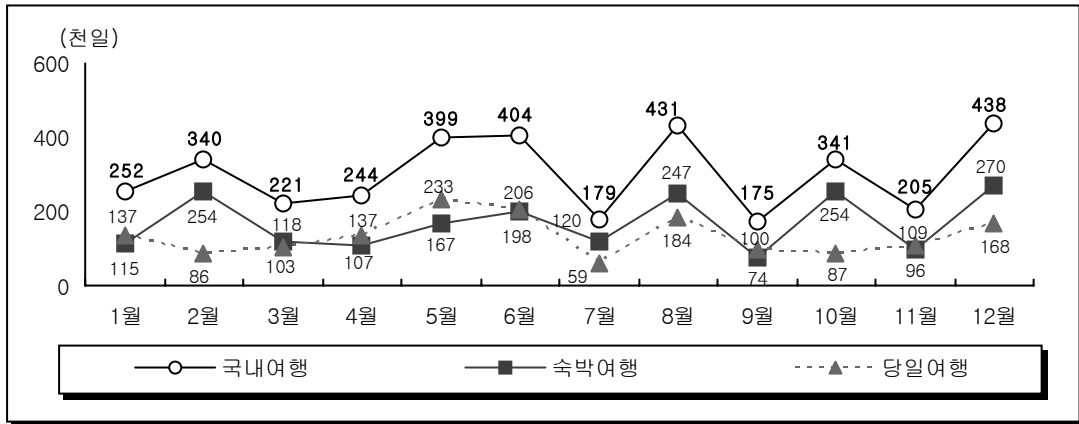

<표 7-3> 방문지역별 국내여행 이동 총량(참가 일수) : 울산(2008)

월	국내여행		구성비	
	국내숙박여행	국내당일여행		
전체	3,628,405일	2,020,379일	1,608,026일	100.0%
1월	251,912일	115,172일	136,740일	6.9%
2월	340,075일	254,084일	85,992일	9.4%
3월	221,016일	117,657일	103,359일	6.1%
4월	243,986일	107,469일	136,516일	6.7%
5월	399,321일	166,755일	232,567일	11.0%
6월	403,712일	197,668일	206,044일	11.1%
7월	178,504일	119,590일	58,914일	4.9%
8월	431,339일	247,229일	184,110일	11.9%
9월	174,740일	74,480일	100,260일	4.8%
10월	340,933일	254,222일	86,711일	9.4%
11월	205,052일	95,868일	109,184일	5.7%
12월	437,815일	270,185일	167,630일	12.1%

(4) 방문지역별 국내여행 여행비용 총량

<그림 7-4> 방문지역별 국내여행 여행비용 총량 : 울산(2008)

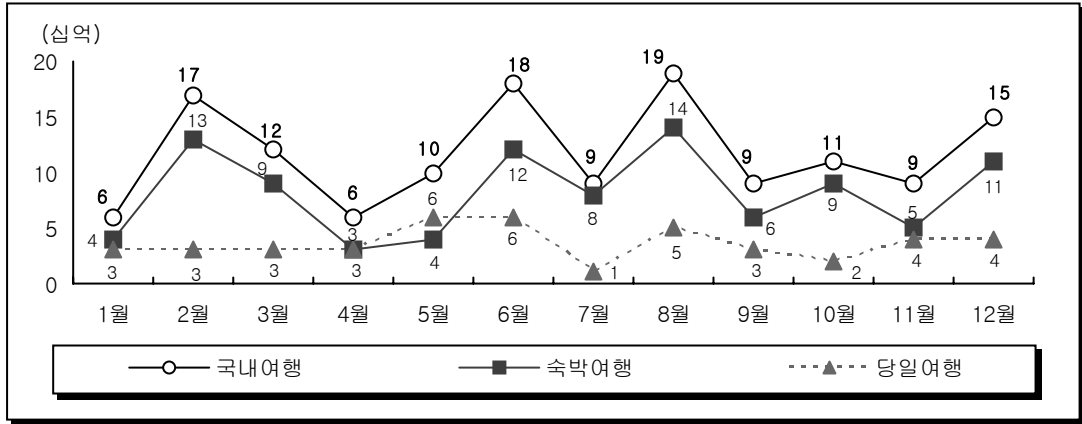

<표 7-4> 방문지역별 국내여행 여행비용 총량 : 울산(2008)

월	국내여행			구성비
	국내여행	국내 숙박여행	국내 당일여행	
전체	140,715,771천원	97,699,775천원	43,015,996천원	100.0%
1월	6,138,801천원	3,560,044천원	2,578,757천원	4.4%
2월	16,573,611천원	13,407,094천원	3,166,517천원	11.8%
3월	11,620,372천원	8,925,320천원	2,695,052천원	8.3%
4월	5,927,572천원	3,058,502천원	2,869,069천원	4.2%
5월	10,015,402천원	4,056,670천원	5,958,732천원	7.1%
6월	18,066,043천원	12,374,997천원	5,691,046천원	12.8%
7월	9,147,073천원	8,010,577천원	1,136,496천원	6.5%
8월	19,199,720천원	13,703,722천원	5,495,998천원	13.6%
9월	8,547,014천원	5,544,598천원	3,002,416천원	6.1%
10월	11,130,989천원	9,140,236천원	1,990,753천원	7.9%
11월	9,268,750천원	4,855,716천원	4,413,034천원	6.6%
12월	15,080,423천원	11,062,298천원	4,018,124천원	10.7%

8. 경기

(1) 방문지역별 국내여행 참가자 수 총량

<그림 8-1> 방문지역별 국내여행 참가자 수 총량 : 경기(2008)

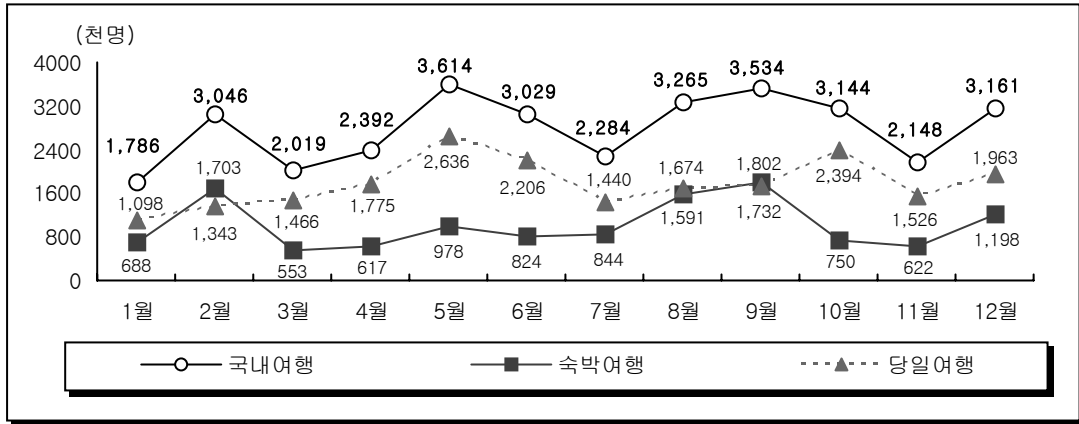

<표 8-1> 방문지역별 국내여행 참가자 수 총량 : 경기(2008)

월	국내여행			구성비
	국내여행	국내 숙박여행	국내 당일여행	
전체	33,420,789명	12,168,843명	21,251,946명	100.0%
1월	1,786,085명	688,194명	1,097,891명	5.3%
2월	3,045,628명	1,702,918명	1,342,710명	9.1%
3월	2,018,860명	552,641명	1,466,219명	6.0%
4월	2,391,769명	616,548명	1,775,221명	7.2%
5월	3,613,794명	977,882명	2,635,912명	10.8%
6월	3,029,404명	823,608명	2,205,795명	9.1%
7월	2,283,603명	844,030명	1,439,573명	6.8%
8월	3,264,762명	1,591,016명	1,673,746명	9.8%
9월	3,533,864명	1,801,821명	1,732,042명	10.6%
10월	3,143,979명	750,191명	2,393,788명	9.4%
11월	2,148,038명	621,959명	1,526,079명	6.4%
12월	3,161,005명	1,198,035명	1,962,969명	9.5%

(2) 방문지역별 국내여행 참가 횟수 총량

<그림 8-2> 방문지역별 국내여행 참가 횟수 총량 : 경기(2008)

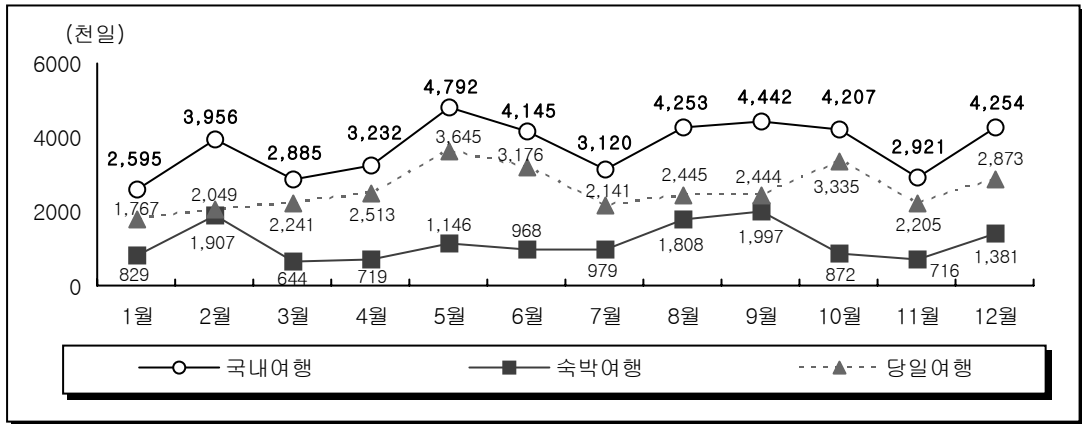

<표 8-2> 방문지역별 국내여행 참가 횟수 총량 : 경기(2008)

월	국내여행			구성비
	국내여행	국내숙박여행	국내당일여행	
전체	44,800,849회	13,966,322회	30,834,527회	100.0%
1월	2,595,216회	828,703회	1,766,513회	5.8%
2월	3,956,479회	1,907,064회	2,049,415회	8.8%
3월	2,885,233회	644,017회	2,241,216회	6.4%
4월	3,231,780회	718,631회	2,513,150회	7.2%
5월	4,791,657회	1,146,437회	3,645,221회	10.7%
6월	4,144,646회	968,313회	3,176,333회	9.3%
7월	3,119,634회	978,644회	2,140,990회	7.0%
8월	4,252,849회	1,807,988회	2,444,861회	9.5%
9월	4,441,612회	1,997,498회	2,444,114회	9.9%
10월	4,206,958회	872,113회	3,334,845회	9.4%
11월	2,920,938회	715,676회	2,205,262회	6.5%
12월	4,253,846회	1,381,238회	2,872,608회	9.5%

(3) 방문지역별 국내여행 이동 총량(참가 일수)

<그림 8-3> 방문지역별 국내여행 이동 총량(참가 일수) : 경기(2008)

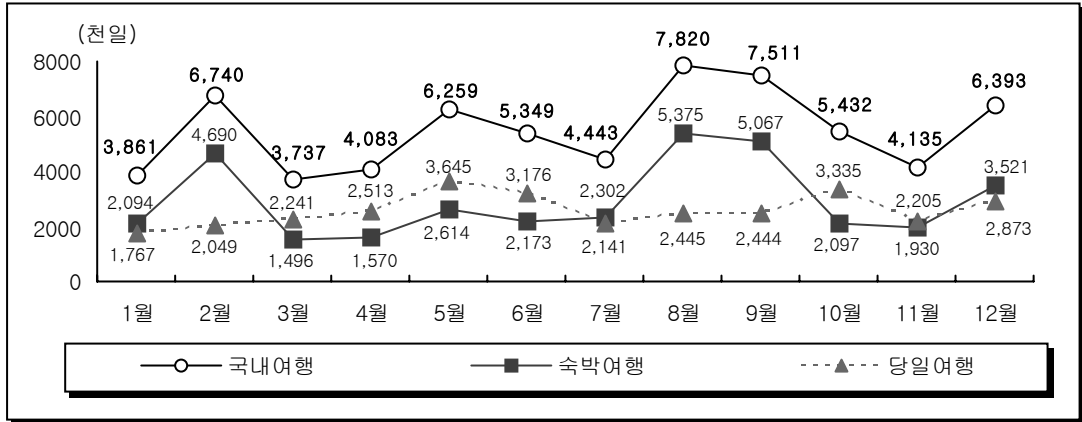

<표 8-3> 방문지역별 국내여행 이동 총량(참가 일수) : 경기(2008)

월	국내여행		구성비
	국내숙박여행	국내당일여행	
전체	65,763,425일	34,928,898일	100.0%
1월	3,860,745일	2,094,232일	5.9%
2월	6,739,552일	4,690,138일	10.2%
3월	3,737,082일	1,495,866일	5.7%
4월	4,082,961일	1,569,811일	6.2%
5월	6,259,232일	2,614,011일	9.5%
6월	5,348,928일	2,172,595일	8.1%
7월	4,442,693일	2,301,703일	6.8%
8월	7,820,113일	5,375,253일	11.9%
9월	7,511,434일	5,067,320일	11.4%
10월	5,432,330일	2,097,485일	8.3%
11월	4,135,129일	1,929,867일	6.3%
12월	6,393,226일	3,520,618일	9.7%

(4) 방문지역별 국내여행 여행비용 총량

<그림 8-4> 방문지역별 국내여행 여행비용 총량 : 경기(2008)

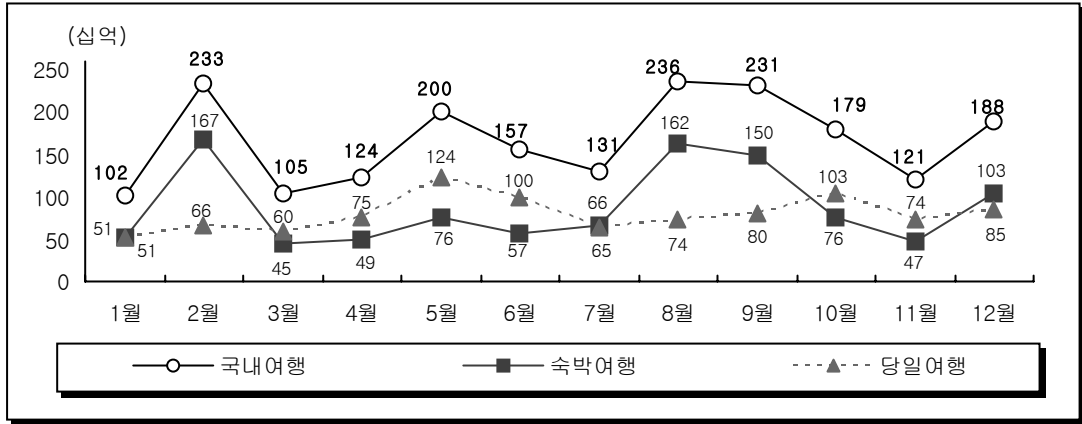

<표 8-4> 방문지역별 국내여행 여행비용 총량 : 경기(2008)

월	국내여행			구성비
	국내여행	국내 숙박여행	국내 당일여행	
전체	2,006,842,306천원	1,049,704,393천원	957,137,913천원	100.0%
1월	101,926,041천원	51,143,190천원	50,782,852천원	5.1%
2월	232,697,403천원	166,750,158천원	65,947,246천원	11.6%
3월	105,225,038천원	44,749,845천원	60,475,193천원	5.2%
4월	124,056,084천원	49,392,166천원	74,663,917천원	6.2%
5월	199,663,405천원	75,933,031천원	123,730,374천원	9.9%
6월	157,295,337천원	56,877,850천원	100,417,487천원	7.8%
7월	130,654,600천원	65,634,932천원	65,019,668천원	6.5%
8월	236,436,286천원	162,208,843천원	74,227,443천원	11.8%
9월	230,512,431천원	150,476,148천원	80,036,283천원	11.5%
10월	179,486,596천원	76,273,879천원	103,212,717천원	8.9%
11월	120,717,596천원	47,068,423천원	73,649,173천원	6.0%
12월	188,171,490천원	103,195,929천원	84,975,560천원	9.4%

9. 강원

(1) 방문지역별 국내여행 참가자 수 총량

<그림 9-1> 방문지역별 국내여행 참가자 수 총량 : 강원(2008)

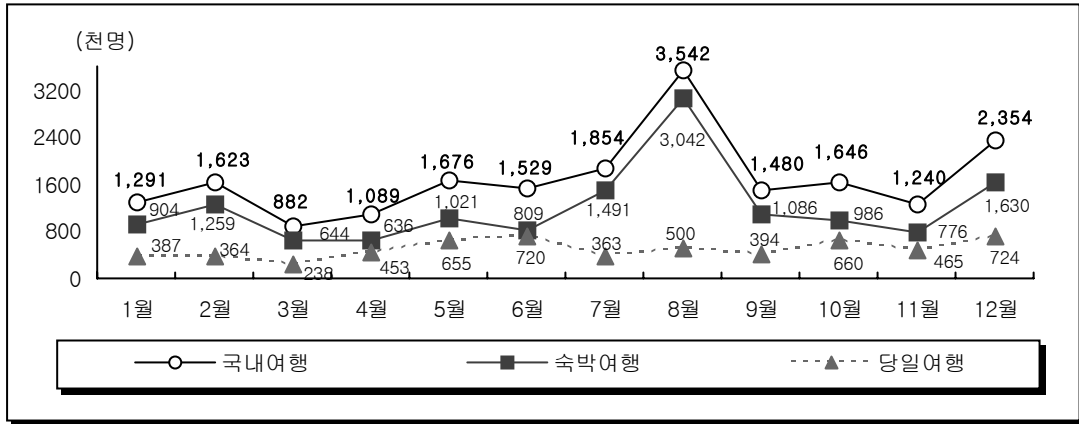

<표 9-1> 방문지역별 국내여행 참가자 수 총량 : 강원(2008)

월	국내여행			구성비
	국내여행	국내숙박여행	국내당일여행	
전체	20,205,442명	14,283,096명	5,922,345명	100.0%
1월	1,290,699명	903,979명	386,720명	6.4%
2월	1,622,665명	1,258,904명	363,761명	8.0%
3월	881,724명	643,983명	237,741명	4.4%
4월	1,088,985명	635,801명	453,184명	5.4%
5월	1,675,935명	1,021,304명	654,630명	8.3%
6월	1,529,100명	808,850명	720,250명	7.6%
7월	1,853,991명	1,490,539명	363,452명	9.2%
8월	3,542,212명	3,042,373명	499,839명	17.5%
9월	1,480,205명	1,085,763명	394,442명	7.3%
10월	1,645,606명	986,089명	659,517명	8.1%
11월	1,240,341명	775,776명	464,565명	6.1%
12월	2,353,979명	1,629,734명	724,245명	11.7%

(2) 방문지역별 국내여행 참가 횟수 총량

<그림 9-2> 방문지역별 국내여행 참가 횟수 총량 : 강원(2008)

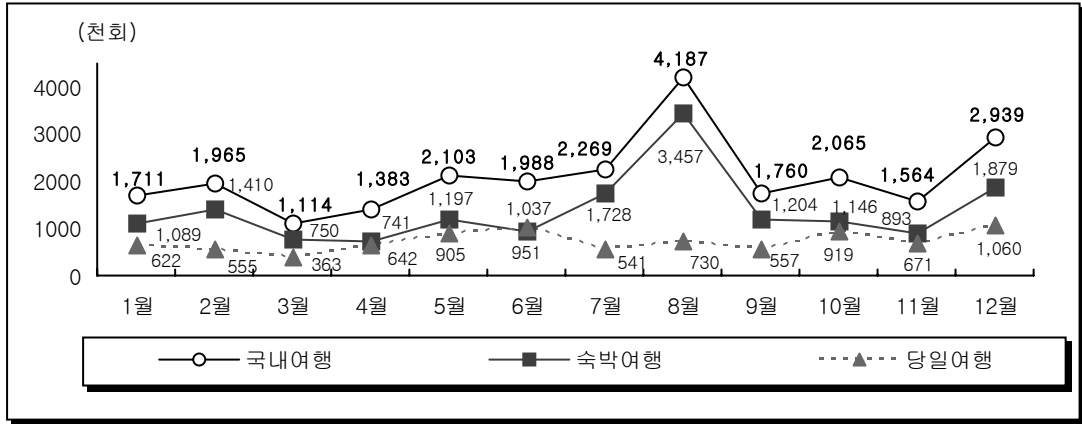

<표 9-2> 방문지역별 국내여행 참가 횟수 총량 : 강원(2008)

월	국내여행			구성비
	국내여행	국내숙박여행	국내당일여행	
전체	25,047,495회	16,445,393회	8,602,102회	100.0%
1월	1,710,779회	1,088,545회	622,234회	6.8%
2월	1,965,040회	1,409,822회	555,218회	7.8%
3월	1,113,865회	750,461회	363,403회	4.4%
4월	1,382,636회	741,072회	641,564회	5.5%
5월	2,102,636회	1,197,344회	905,293회	8.4%
6월	1,988,118회	950,962회	1,037,156회	7.9%
7월	2,268,804회	1,728,264회	540,540회	9.1%
8월	4,187,394회	3,457,272회	730,121회	16.7%
9월	1,760,280회	1,203,677회	556,604회	7.0%
10월	2,065,140회	1,146,350회	918,789회	8.2%
11월	1,563,991회	892,671회	671,320회	6.2%
12월	2,938,812회	1,878,952회	1,059,860회	11.7%

(3) 방문지역별 국내여행 이동 총량(참가 일수)

<그림 9-3> 방문지역별 국내여행 이동 총량(참가 일수) : 강원(2008)

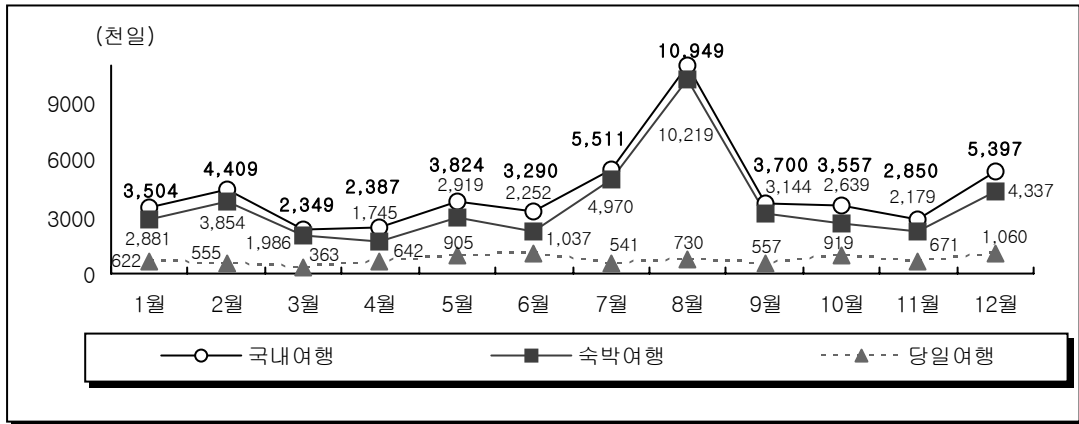

<표 9-3> 방문지역별 국내여행 이동 총량(참가 일수) : 강원(2008)

월	국내여행			구성비
	국내여행	국내숙박여행	국내당일여행	
전체	51,726,465일	43,124,363일	8,602,102일	100.0%
1월	3,503,690일	2,881,456일	622,234일	6.8%
2월	4,408,817일	3,853,599일	555,218일	8.5%
3월	2,349,028일	1,985,625일	363,403일	4.5%
4월	2,386,599일	1,745,034일	641,564일	4.6%
5월	3,824,160일	2,918,868일	905,293일	7.4%
6월	3,289,522일	2,252,367일	1,037,156일	6.4%
7월	5,510,664일	4,970,124일	540,540일	10.7%
8월	10,949,450일	10,219,329일	730,121일	21.2%
9월	3,700,428일	3,143,825일	556,604일	7.2%
10월	3,557,456일	2,638,667일	918,789일	6.9%
11월	2,849,921일	2,178,600일	671,320일	5.5%
12월	5,396,729일	4,336,869일	1,059,860일	10.4%

(4) 방문지역별 국내여행 여행비용 총량

<그림 9-4> 방문지역별 국내여행 여행비용 총량 : 강원(2008)

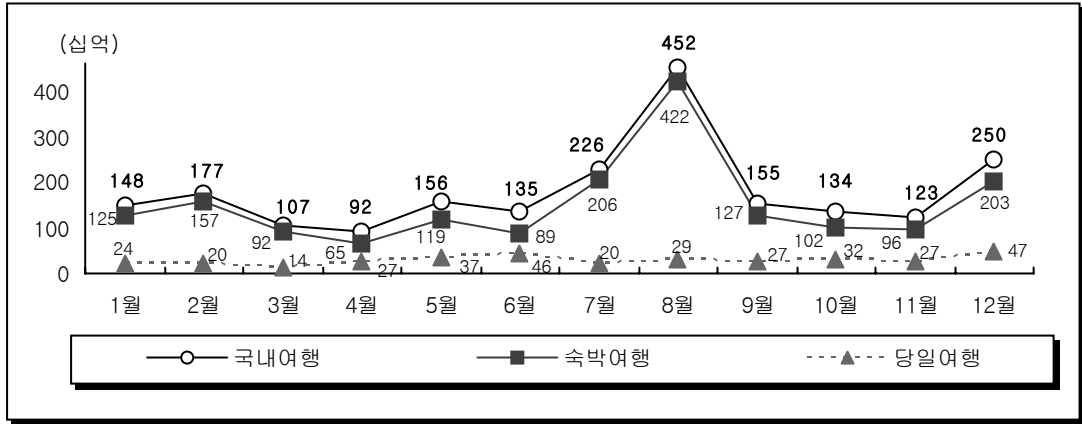

<표 9-4> 방문지역별 국내여행 여행비용 총량 : 강원(2008)

월	국내여행			구성비
	국내여행	국내 숙박여행	국내 당일여행	
전체	2,153,340,800천원	1,803,409,822천원	349,930,978천원	100.0%
1월	148,438,418천원	124,883,079천원	23,555,339천원	6.9%
2월	176,800,184천원	156,612,423천원	20,187,761천원	8.2%
3월	106,508,838천원	92,009,338천원	14,499,499천원	4.9%
4월	91,684,643천원	64,874,567천원	26,810,077천원	4.3%
5월	155,886,658천원	119,289,404천원	36,597,254천원	7.2%
6월	134,898,635천원	89,268,748천원	45,629,887천원	6.3%
7월	225,924,389천원	206,106,711천원	19,817,678천원	10.5%
8월	451,560,847천원	422,240,003천원	29,320,844천원	21.0%
9월	154,546,701천원	127,470,635천원	27,076,066천원	7.2%
10월	134,076,711천원	101,938,991천원	32,137,720천원	6.2%
11월	122,972,239천원	95,944,834천원	27,027,405천원	5.7%
12월	250,042,537천원	202,771,090천원	47,271,447천원	11.6%

10. 충북

(1) 방문지역별 국내여행 참가자 수 총량

<그림 10-1> 방문지역별 국내여행 참가자 수 총량 : 충북(2008)

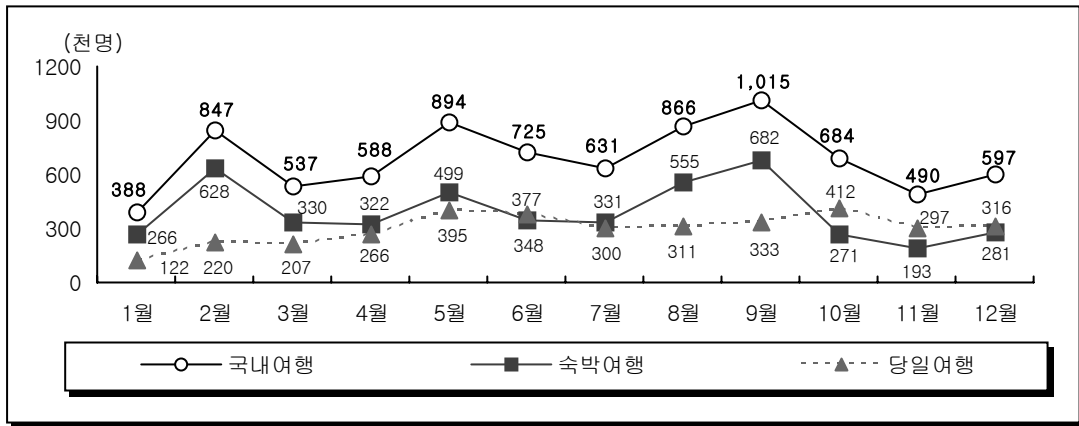

<표 10-1> 방문지역별 국내여행 참가자 수 총량 : 충북(2008)

월	국내여행			구성비
	국내여행	국내 숙박여행	국내 당일여행	
전체	8,261,611명	4,705,928명	3,555,682명	100.0%
1월	387,891명	265,528명	122,363명	4.7%
2월	847,471명	627,833명	219,638명	10.3%
3월	537,392명	330,368명	207,023명	6.5%
4월	587,663명	321,664명	265,998명	7.1%
5월	894,018명	499,180명	394,838명	10.8%
6월	725,280명	347,877명	377,403명	8.8%
7월	630,957명	330,965명	299,991명	7.6%
8월	865,646명	554,665명	310,981명	10.5%
9월	1,015,142명	682,284명	332,858명	12.3%
10월	683,574명	271,366명	412,207명	8.3%
11월	489,965명	193,445명	296,519명	5.9%
12월	596,614명	280,752명	315,862명	7.2%

(2) 방문지역별 국내여행 참가 횟수 총량

<그림 10-2> 방문지역별 국내여행 참가 횟수 총량 : 충북(2008)

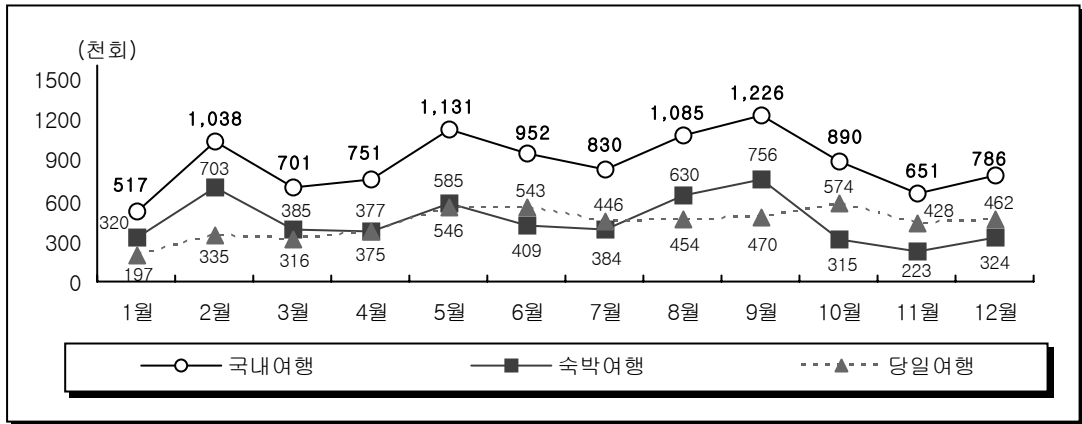

<표 10-2> 방문지역별 국내여행 참가 횟수 총량 : 충북(2008)

월	국내여행		구성비	
	국내숙박여행	국내당일여행		
전체	10,558,870회	5,409,159회	5,149,711회	100.0%
1월	516,624회	319,742회	196,883회	4.9%
2월	1,038,338회	703,098회	335,240회	9.8%
3월	701,442회	384,993회	316,449회	6.6%
4월	751,492회	374,923회	376,569회	7.1%
5월	1,131,246회	585,222회	546,024회	10.7%
6월	952,456회	408,998회	543,458회	9.0%
7월	829,910회	383,751회	446,159회	7.9%
8월	1,084,560회	630,307회	454,253회	10.3%
9월	1,226,081회	756,379회	469,701회	11.6%
10월	889,725회	315,469회	574,256회	8.4%
11월	651,079회	222,594회	428,486회	6.2%
12월	785,917회	323,684회	462,233회	7.4%

(3) 방문지역별 국내여행 이동 총량(참가 일수)

<그림 10-3> 방문지역별 국내여행 이동 총량(참가 일수) : 충북(2008)

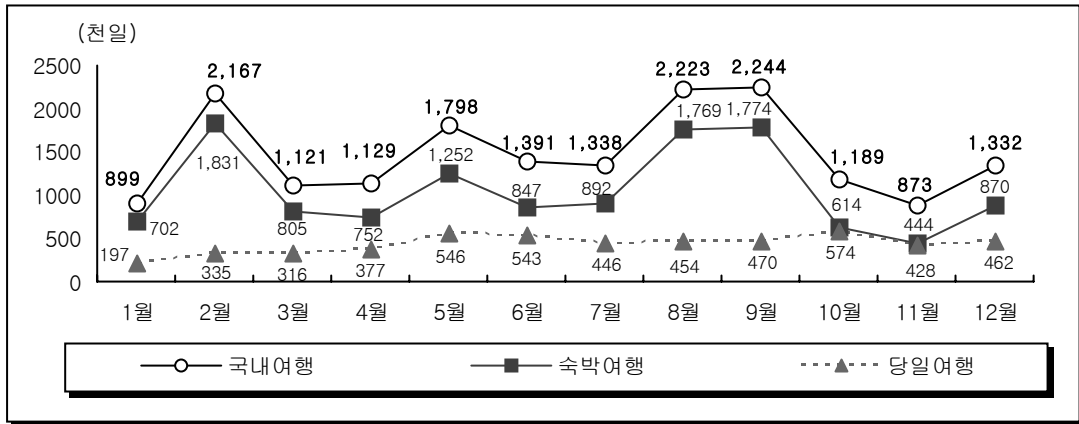

<표 10-3> 방문지역별 국내여행 이동 총량(참가 일수) : 충북(2008)

월	국내여행		구성비	
	국내숙박여행	국내당일여행		
전체	17,702,670일	12,552,959일	5,149,711일	100.0%
1월	898,957일	702,074일	196,883일	5.1%
2월	2,166,662일	1,831,422일	335,240일	12.2%
3월	1,121,070일	804,621일	316,449일	6.3%
4월	1,128,562일	751,992일	376,569일	6.4%
5월	1,797,813일	1,251,790일	546,024일	10.2%
6월	1,390,912일	847,454일	543,458일	7.9%
7월	1,337,861일	891,702일	446,159일	7.6%
8월	2,223,217일	1,768,964일	454,253일	12.6%
9월	2,243,906일	1,774,205일	469,701일	12.7%
10월	1,188,719일	614,463일	574,256일	6.7%
11월	872,665일	444,179일	428,486일	4.9%
12월	1,332,325일	870,093일	462,233일	7.5%

(4) 방문지역별 국내여행 여행비용 총량

<그림 10-4> 방문지역별 국내여행 여행비용 총량 : 총복(2008)

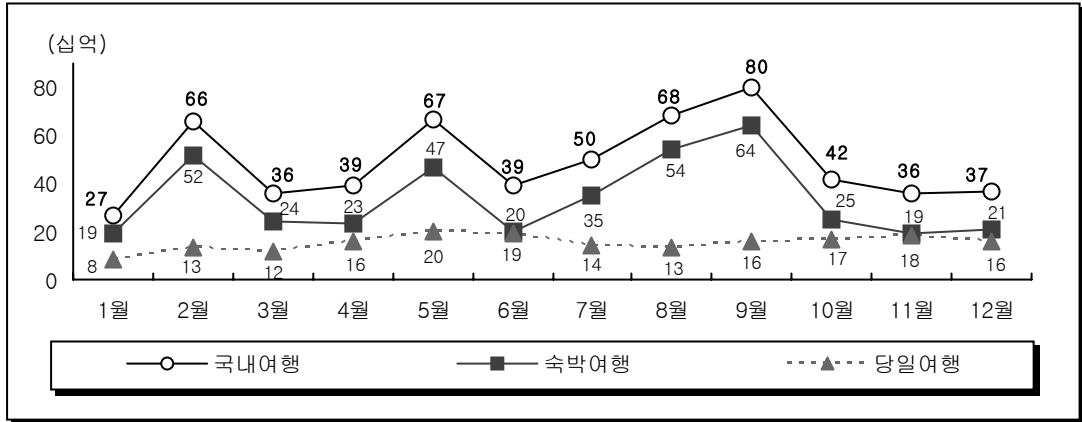

<표 10-4> 방문지역별 국내여행 여행비용 총량 : 총복(2008)

월	국내여행		구성비	
	국내숙박여행	국내당일여행		
전체	586,560,758천원	403,303,996천원	183,256,762천원	100.0%
1월	26,840,737천원	18,904,911천원	7,935,826천원	4.6%
2월	65,761,012천원	52,395,634천원	13,365,378천원	11.2%
3월	36,345,978천원	24,333,838천원	12,012,139천원	6.2%
4월	39,015,879천원	22,907,231천원	16,108,648천원	6.7%
5월	66,502,147천원	46,613,717천원	19,888,430천원	11.3%
6월	39,064,467천원	19,667,948천원	19,396,518천원	6.7%
7월	49,503,357천원	35,367,536천원	14,135,821천원	8.4%
8월	67,756,751천원	54,325,254천원	13,431,498천원	11.6%
9월	79,785,263천원	63,803,849천원	15,981,414천원	13.6%
10월	42,033,052천원	25,025,253천원	17,007,799천원	7.2%
11월	36,473,875천원	18,745,318천원	17,728,556천원	6.2%
12월	37,478,240천원	21,213,506천원	16,264,735천원	6.4%

11. 충남

(1) 방문지역별 국내여행 참가자 수 총량

<그림 11-1> 방문지역별 국내여행 참가자 수 총량 : 충남(2008)

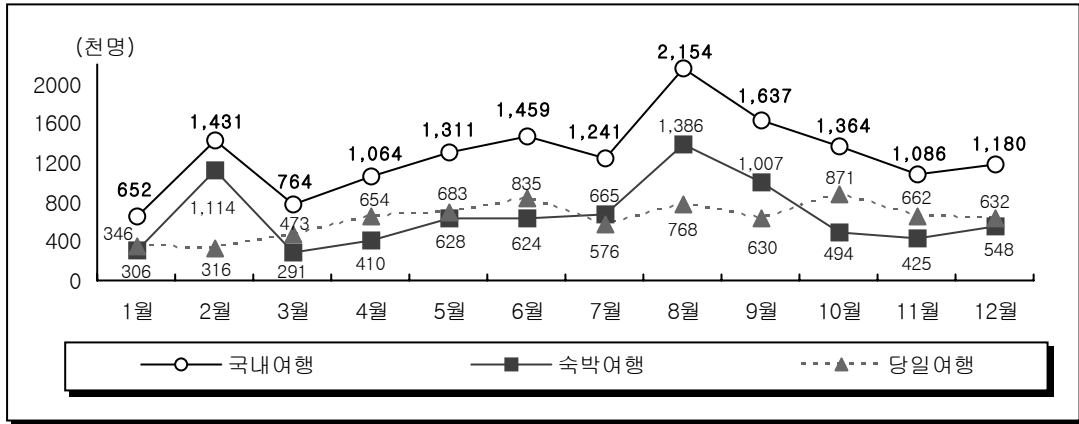

<표 11-1> 방문지역별 국내여행 참가자 수 총량 : 충남(2008)

월	국내여행			구성비
	국내여행	국내숙박여행	국내당일여행	
전체	15,342,004명	7,895,961명	7,446,043명	100.0%
1월	652,265명	306,403명	345,862명	4.3%
2월	1,430,552명	1,114,193명	316,360명	9.3%
3월	764,102명	290,896명	473,206명	5.0%
4월	1,063,855명	409,971명	653,884명	6.9%
5월	1,310,910명	627,701명	683,209명	8.5%
6월	1,458,644명	623,790명	834,854명	9.5%
7월	1,240,770명	664,515명	576,255명	8.1%
8월	2,153,613명	1,385,645명	767,969명	14.0%
9월	1,636,825명	1,006,578명	630,247명	10.7%
10월	1,364,099명	493,557명	870,541명	8.9%
11월	1,086,276명	424,763명	661,513명	7.1%
12월	1,180,093명	547,949명	632,144명	7.7%

(2) 방문지역별 국내여행 참가 횟수 총량

<그림 11-2> 방문지역별 국내여행 참가 횟수 총량 : 충남(2008)

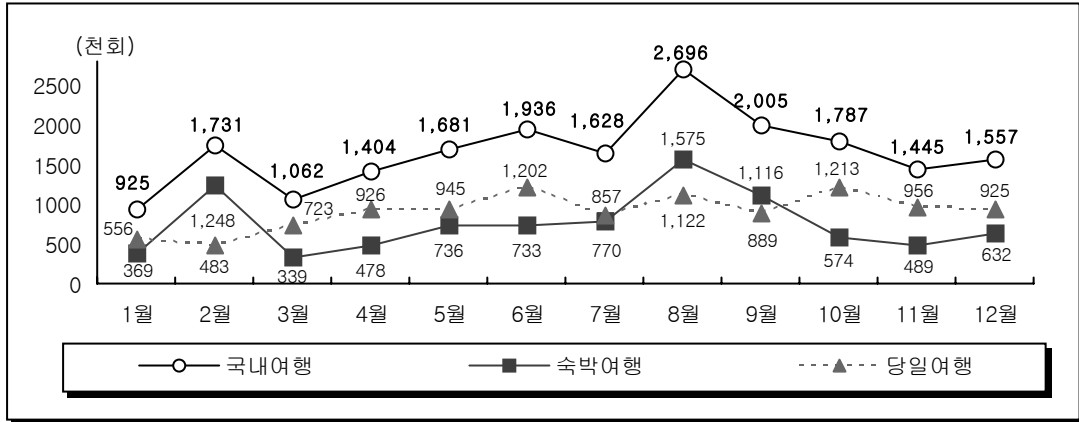

<표 11-2> 방문지역별 국내여행 참가 횟수 총량 : 충남(2008)

월	국내여행			구성비
	국내여행	국내숙박여행	국내당일여행	
전체	19,855,447회	9,058,131회	10,797,315회	100.0%
1월	925,455회	368,962회	556,493회	4.7%
2월	1,730,631회	1,247,763회	482,868회	8.7%
3월	1,062,321회	338,994회	723,328회	5.4%
4월	1,403,543회	477,850회	925,693회	7.1%
5월	1,680,710회	735,896회	944,814회	8.5%
6월	1,935,572회	733,387회	1,202,185회	9.7%
7월	1,627,528회	770,498회	857,030회	8.2%
8월	2,696,391회	1,574,610회	1,121,781회	13.6%
9월	2,005,244회	1,115,892회	889,352회	10.1%
10월	1,786,544회	573,771회	1,212,773회	9.0%
11월	1,444,686회	488,767회	955,920회	7.3%
12월	1,556,820회	631,741회	925,079회	7.8%

(3) 방문지역별 국내여행 이동 총량(참가 일수)

<그림 11-3> 방문지역별 국내여행 이동 총량(참가 일수) : 충남(2008)

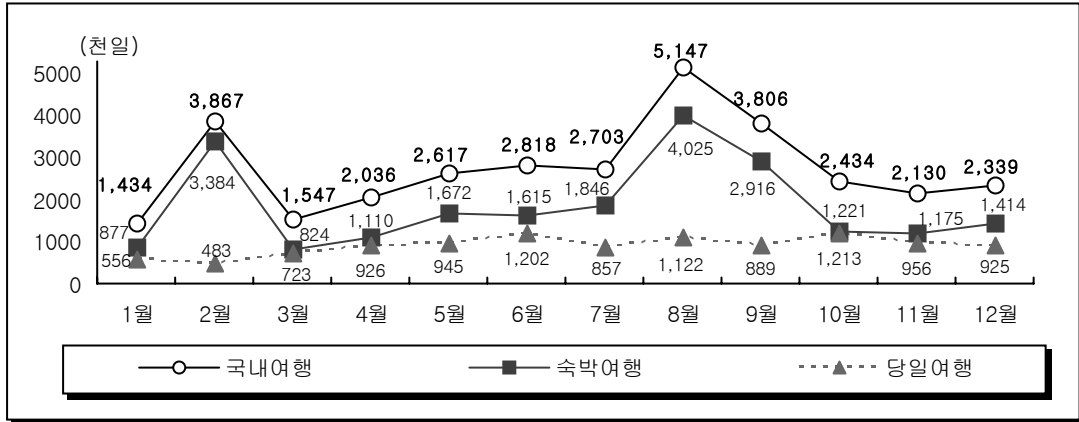

<표 11-3> 방문지역별 국내여행 이동 총량(참가 일수) : 충남(2008)

월	국내여행		구성비
	국내숙박여행	국내당일여행	
전체	22,079,213일	10,797,315일	100.0%
1월	877,137일	556,493일	4.4%
2월	3,383,985일	482,868일	11.8%
3월	823,875일	723,328일	4.7%
4월	1,110,193일	925,693일	6.2%
5월	1,671,727일	944,814일	8.0%
6월	1,615,333일	1,202,185일	8.6%
7월	1,845,916일	857,030일	8.2%
8월	4,024,909일	1,121,781일	15.7%
9월	2,916,473일	889,352일	11.6%
10월	1,220,926일	1,212,773일	7.4%
11월	1,174,500일	955,920일	6.5%
12월	1,414,240일	925,079일	7.1%

(4) 방문지역별 국내여행 여행비용 총량

<그림 11-4> 방문지역별 국내여행 여행비용 총량 : 충남(2008)

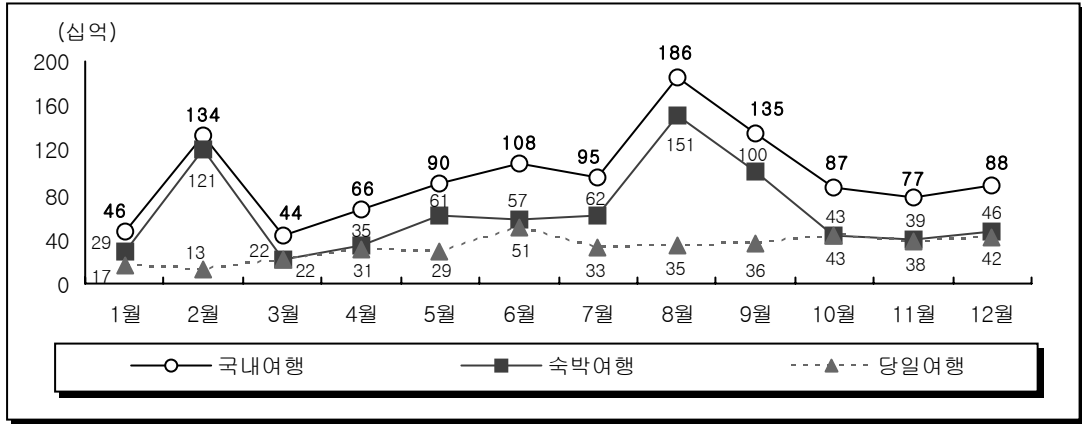

<표 11-4> 방문지역별 국내여행 여행비용 총량 : 충남(2008)

월	국내여행			구성비
	국내여행	국내 숙박여행	국내 당일여행	
전체	1,154,443,862천원	765,164,807천원	389,279,055천원	100.0%
1월	45,792,701천원	29,223,335천원	16,569,366천원	4.0%
2월	134,265,747천원	121,235,766천원	13,029,981천원	11.6%
3월	43,529,358천원	21,587,018천원	21,942,340천원	3.8%
4월	65,549,034천원	34,779,045천원	30,769,989천원	5.7%
5월	89,956,146천원	61,233,410천원	28,722,737천원	7.8%
6월	107,655,611천원	56,544,848천원	51,110,763천원	9.3%
7월	94,651,328천원	61,758,592천원	32,892,737천원	8.2%
8월	185,961,074천원	150,574,656천원	35,386,418천원	16.1%
9월	135,450,181천원	99,726,157천원	35,724,024천원	11.7%
10월	86,762,153천원	43,388,159천원	43,373,994천원	7.5%
11월	77,257,589천원	39,270,035천원	37,987,555천원	6.7%
12월	87,612,939천원	45,843,787천원	41,769,152천원	7.6%

12. 전북

(1) 방문지역별 국내여행 참가자 수 총량

<그림 12-1> 방문지역별 국내여행 참가자 수 총량 : 전북(2008)

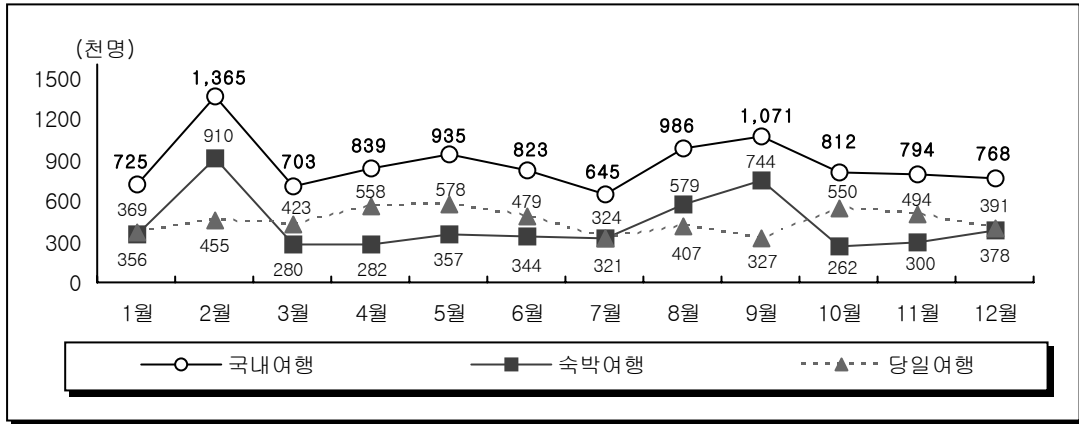

<표 12-1> 방문지역별 국내여행 참가자 수 총량 : 전북(2008)

월	국내여행			구성비
	국내여행	국내숙박여행	국내당일여행	
전체	10,467,267명	5,115,467명	5,351,800명	100.0%
1월	725,468명	356,252명	369,216명	6.9%
2월	1,365,034명	910,310명	454,723명	13.0%
3월	703,033명	279,801명	423,232명	6.7%
4월	839,394명	281,616명	557,778명	8.0%
5월	935,147명	357,046명	578,101명	8.9%
6월	823,301명	343,977명	479,323명	7.9%
7월	644,849명	323,547명	321,302명	6.2%
8월	985,795명	579,097명	406,698명	9.4%
9월	1,070,771명	744,263명	326,509명	10.2%
10월	811,727명	261,978명	549,748명	7.8%
11월	794,491명	300,007명	494,483명	7.6%
12월	768,258명	377,571명	390,688명	7.3%

(2) 방문지역별 국내여행 참가 횟수 총량

<그림 12-2> 방문지역별 국내여행 참가 횟수 총량 : 전북(2008)

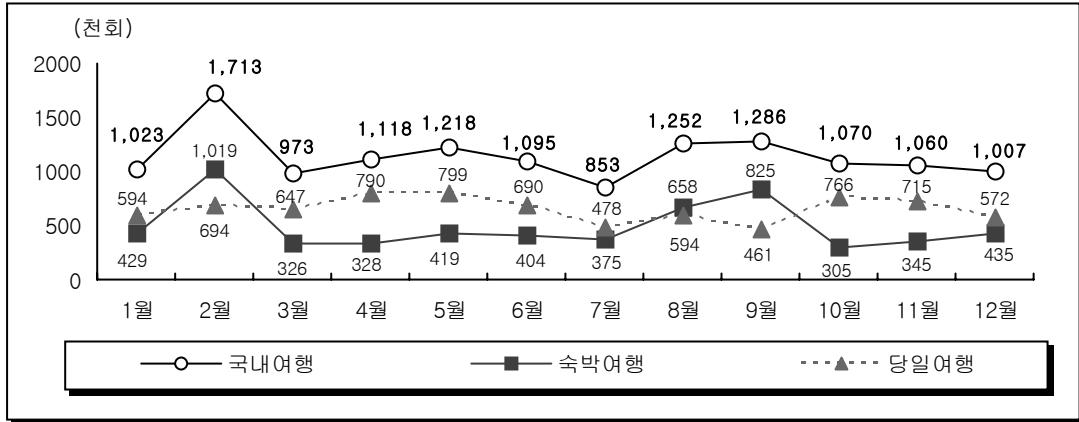

<표 12-2> 방문지역별 국내여행 참가 횟수 총량 : 전북(2008)

월	국내여행		구성비	
	국내숙박여행	국내당일여행		
전체	13,668,324회	5,869,124회	7,799,201회	100.0%
1월	1,023,059회	428,988회	594,070회	7.5%
2월	1,713,495회	1,019,439회	694,056회	12.5%
3월	973,003회	326,065회	646,939회	7.1%
4월	1,117,881회	328,244회	789,637회	8.2%
5월	1,218,048회	418,589회	799,460회	8.9%
6월	1,094,636회	404,413회	690,223회	8.0%
7월	853,002회	375,149회	477,853회	6.2%
8월	1,252,139회	658,071회	594,068회	9.2%
9월	1,285,831회	825,089회	460,742회	9.4%
10월	1,070,423회	304,556회	765,868회	7.8%
11월	1,059,766회	345,213회	714,553회	7.8%
12월	1,007,041회	435,309회	571,732회	7.4%

(3) 방문지역별 국내여행 이동 총량(참가 일수)

<그림 12-3> 방문지역별 국내여행 이동 총량(참가 일수) : 전북(2008)

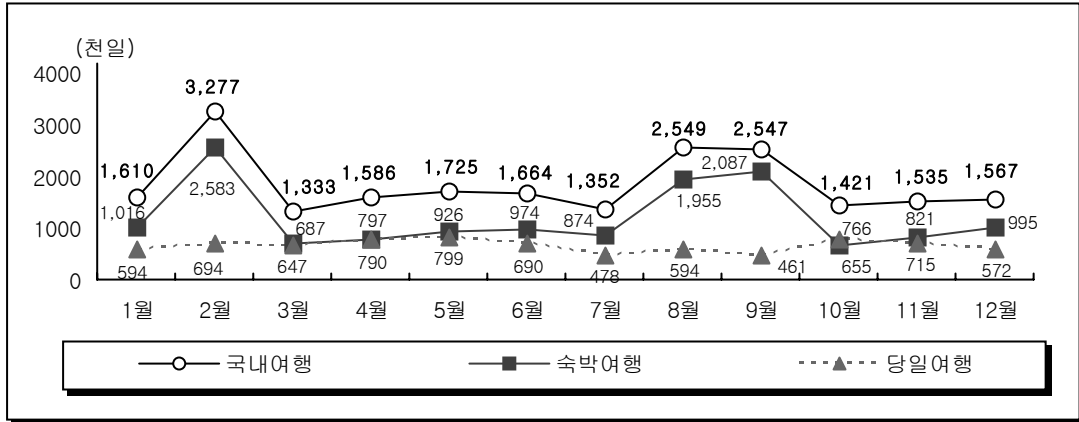

<표 12-3> 방문지역별 국내여행 이동 총량(참가 일수) : 전북(2008)

월	국내여행		구성비	
	국내숙박여행	국내당일여행		
전체	22,167,300일	14,368,100일	7,799,201일	100.0%
1월	1,610,293일	1,016,223일	594,070일	7.3%
2월	3,276,896일	2,582,840일	694,056일	14.8%
3월	1,333,489일	686,551일	646,939일	6.0%
4월	1,586,220일	796,583일	789,637일	7.2%
5월	1,725,349일	925,889일	799,460일	7.8%
6월	1,663,848일	973,626일	690,223일	7.5%
7월	1,351,583일	873,730일	477,853일	6.1%
8월	2,548,931일	1,954,863일	594,068일	11.5%
9월	2,547,433일	2,086,692일	460,742일	11.5%
10월	1,420,580일	654,712일	765,868일	6.4%
11월	1,535,461일	820,908일	714,553일	6.9%
12월	1,567,215일	995,483일	571,732일	7.1%

(4) 방문지역별 국내여행 여행비용 총량

<그림 12-4> 방문지역별 국내여행 여행비용 총량 : 전북(2008)

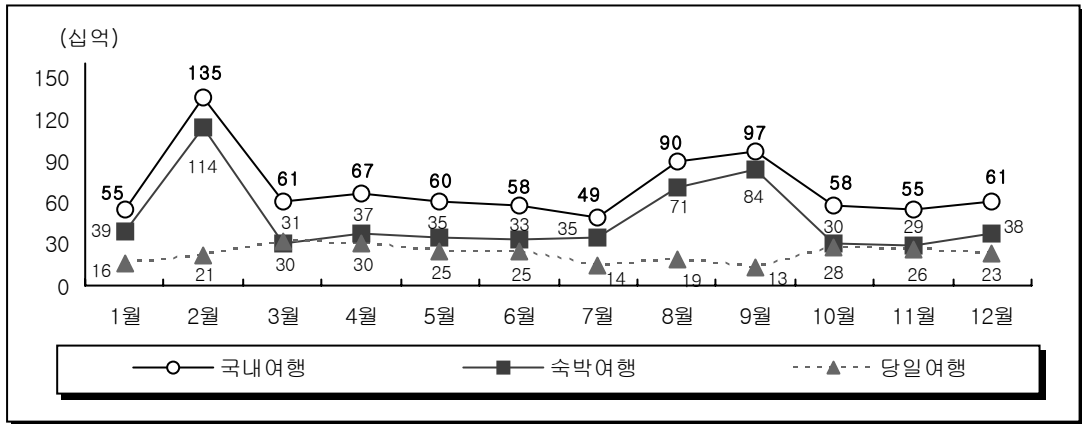

<표 12-4> 방문지역별 국내여행 여행비용 총량 : 전북(2008)

월	국내여행		구성비	
	국내 숙박여행	국내 당일여행		
전체	846,091,644천원	575,462,477천원	270,629,167천원	100.0%
1월	55,185,307천원	39,070,457천원	16,114,850천원	6.5%
2월	134,776,579천원	113,694,787천원	21,081,792천원	15.9%
3월	61,213,202천원	30,441,979천원	30,771,222천원	7.2%
4월	66,697,883천원	37,157,727천원	29,540,155천원	7.9%
5월	59,557,379천원	34,785,142천원	24,772,237천원	7.0%
6월	57,913,799천원	33,385,286천원	24,528,513천원	6.8%
7월	49,489,512천원	35,182,601천원	14,306,910천원	5.8%
8월	90,114,733천원	70,803,012천원	19,311,721천원	10.7%
9월	97,379,418천원	83,886,259천원	13,493,159천원	11.5%
10월	57,700,974천원	30,102,203천원	27,598,771천원	6.8%
11월	54,961,596천원	28,541,955천원	26,419,641천원	6.5%
12월	61,101,261천원	38,411,066천원	22,690,195천원	7.2%

13. 전남

(1) 방문지역별 국내여행 참가자 수 총량

<그림 13-1> 방문지역별 국내여행 참가자 수 총량 : 전남(2008)

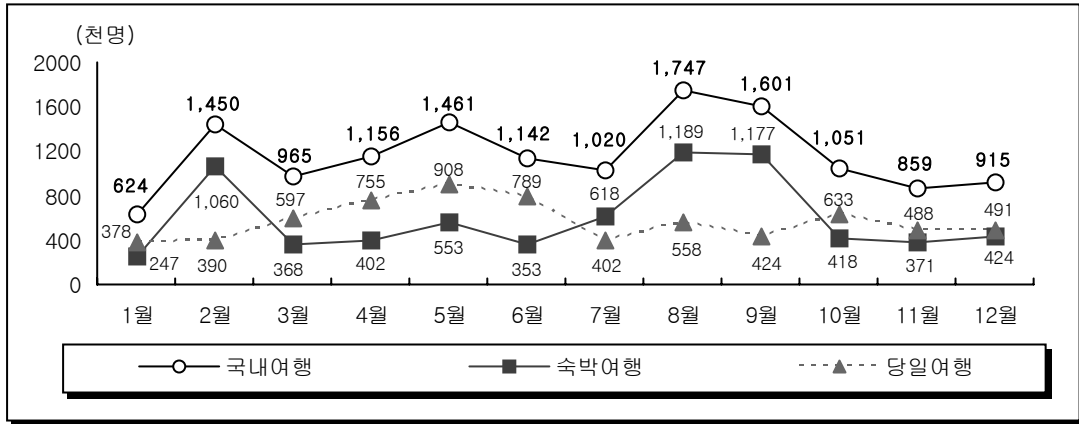

<표 13-1> 방문지역별 국내여행 참가자 수 총량 : 전남(2008)

월	국내여행			구성비
	국내여행	국내숙박여행	국내당일여행	
전체	13,991,112명	7,178,953명	6,812,159명	100.0%
1월	624,362명	246,791명	377,571명	4.5%
2월	1,449,909명	1,059,857명	390,052명	10.4%
3월	964,521명	367,644명	596,877명	6.9%
4월	1,156,245명	401,627명	754,618명	8.3%
5월	1,461,018명	552,920명	908,098명	10.4%
6월	1,142,280명	353,104명	789,176명	8.2%
7월	1,019,989명	618,348명	401,641명	7.3%
8월	1,747,448명	1,189,378명	558,070명	12.5%
9월	1,601,440명	1,176,967명	424,473명	11.4%
10월	1,050,576명	417,593명	632,984명	7.5%
11월	858,817명	370,747명	488,070명	6.1%
12월	914,508명	423,977명	490,531명	6.5%

(2) 방문지역별 국내여행 참가 횟수 총량

<그림 13-2> 방문지역별 국내여행 참가 횟수 총량 : 전남(2008)

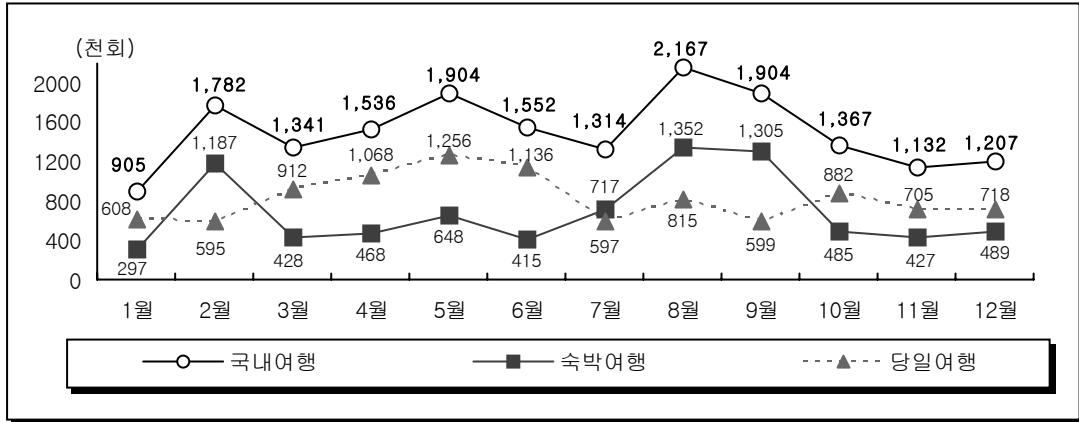

<표 13-2> 방문지역별 국내여행 참가 횟수 총량 : 전남(2008)

월	국내여행		구성비
	국내숙박여행	국내당일여행	
전체	8,218,231회	9,892,200회	100.0%
1월	297,178회	607,513회	5.0%
2월	1,186,913회	595,346회	9.8%
3월	428,432회	912,367회	7.4%
4월	468,125회	1,068,300회	8.5%
5월	648,225회	1,255,814회	10.5%
6월	415,143회	1,136,409회	8.6%
7월	716,968회	597,336회	7.3%
8월	1,351,578회	815,179회	12.0%
9월	1,304,784회	598,981회	10.5%
10월	485,461회	881,825회	7.5%
11월	426,612회	705,286회	6.2%
12월	488,811회	717,843회	6.7%

(3) 방문지역별 국내여행 이동 총량(참가 일수)

<그림 13-3> 방문지역별 국내여행 이동 총량(참가 일수) : 전남(2008)

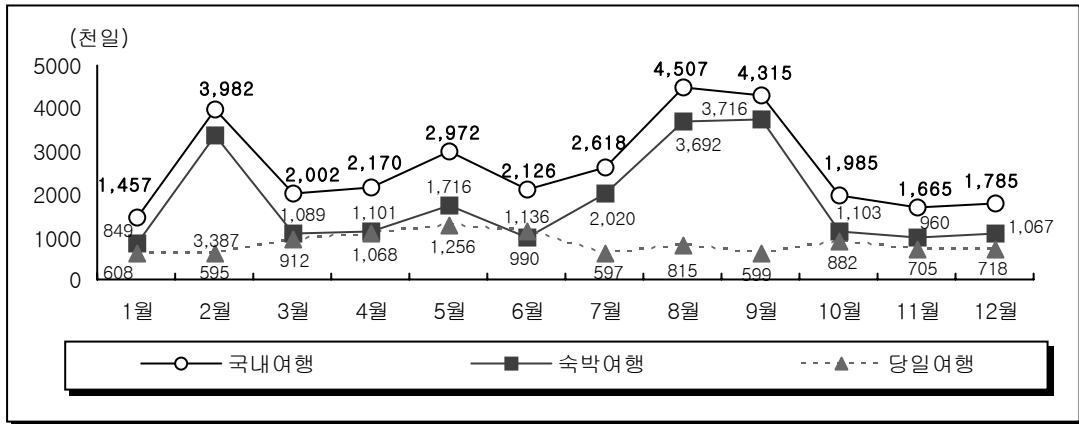

<표 13-3> 방문지역별 국내여행 이동 총량(참가 일수) : 전남(2008)

월	국내여행		구성비
	국내숙박여행	국내당일여행	
전체	21,690,179일	9,892,200일	100.0%
1월	849,114일	607,513일	4.6%
2월	3,387,050일	595,346일	12.6%
3월	1,089,201일	912,367일	6.3%
4월	1,101,492일	1,068,300일	6.9%
5월	1,716,074일	1,255,814일	9.4%
6월	989,542일	1,136,409일	6.7%
7월	2,020,491일	597,336일	8.3%
8월	3,691,693일	815,179일	14.3%
9월	3,715,666일	598,981일	13.7%
10월	1,102,900일	881,825일	6.3%
11월	959,815일	705,286일	5.3%
12월	1,067,140일	717,843일	5.7%

(4) 방문지역별 국내여행 여행비용 총량

<그림 13-4> 방문지역별 국내여행 여행비용 총량 : 전남(2008)

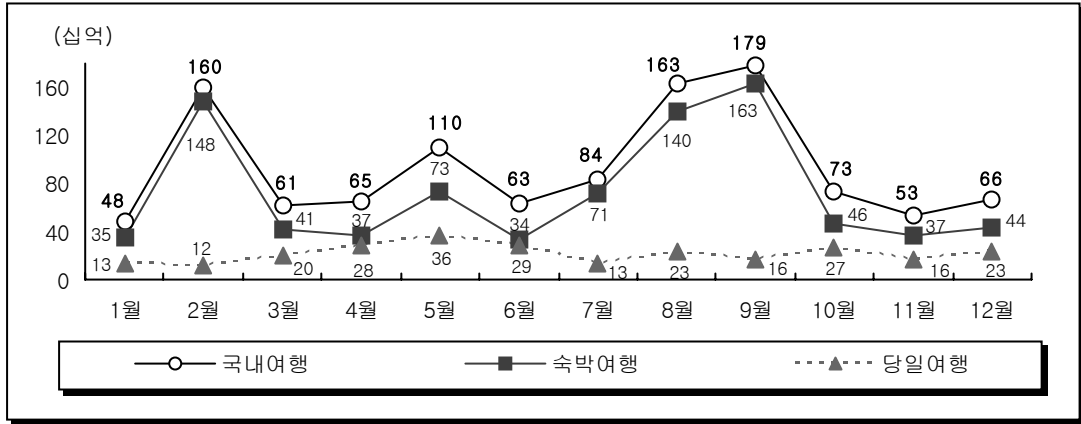

<표 13-4> 방문지역별 국내여행 여행비용 총량 : 전남(2008)

월	국내여행		구성비	
	국내 숙박여행	국내 당일여행		
전체	1,125,272,450천원	869,377,410천원	255,895,040천원	100.0%
1월	48,181,460천원	34,714,026천원	13,467,433천원	4.3%
2월	160,053,010천원	148,152,477천원	11,900,533천원	14.2%
3월	60,839,235천원	40,967,098천원	19,872,137천원	5.4%
4월	65,079,133천원	37,247,319천원	27,831,814천원	5.8%
5월	109,512,413천원	73,484,680천원	36,027,733천원	9.7%
6월	63,189,033천원	33,791,022천원	29,398,011천원	5.6%
7월	83,928,044천원	71,219,526천원	12,708,519천원	7.5%
8월	162,792,608천원	139,562,862천원	23,229,746천원	14.5%
9월	179,275,323천원	163,416,581천원	15,858,742천원	15.9%
10월	73,014,933천원	45,773,291천원	27,241,641천원	6.5%
11월	52,911,079천원	37,319,648천원	15,591,431천원	4.7%
12월	66,496,181천원	43,728,879천원	22,767,302천원	5.9%

14. 경북

(1) 방문지역별 국내여행 참가자 수 총량

<그림 14-1> 방문지역별 국내여행 참가자 수 총량 : 경북(2008)

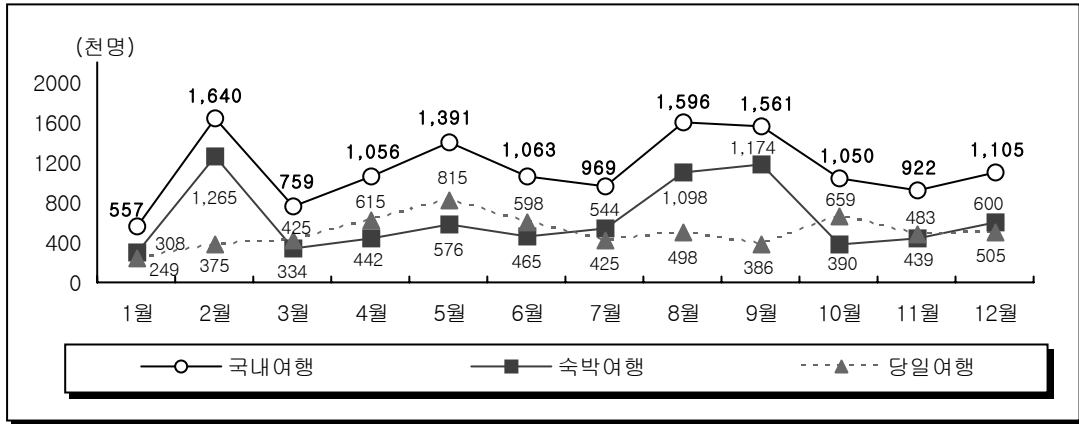

<표 14-1> 방문지역별 국내여행 참가자 수 총량 : 경북(2008)

월	국내여행			구성비
	국내여행	국내숙박여행	국내당일여행	
전체	13,669,443명	7,636,160명	6,033,283명	100.0%
1월	556,794명	308,233명	248,561명	4.1%
2월	1,640,065명	1,264,860명	375,204명	12.0%
3월	759,159명	333,983명	425,177명	5.6%
4월	1,056,499명	441,915명	614,584명	7.7%
5월	1,391,346명	575,971명	815,375명	10.2%
6월	1,063,173명	465,444명	597,730명	7.8%
7월	968,648명	544,035명	424,614명	7.1%
8월	1,596,462명	1,098,218명	498,244명	11.7%
9월	1,560,694명	1,174,350명	386,344명	11.4%
10월	1,049,622명	390,237명	659,386명	7.7%
11월	922,051명	439,034명	483,017명	6.7%
12월	1,104,929명	599,882명	505,048명	8.1%

(2) 방문지역별 국내여행 참가 횟수 총량

<그림 14-2> 방문지역별 국내여행 참가 횟수 총량 : 경북(2008)

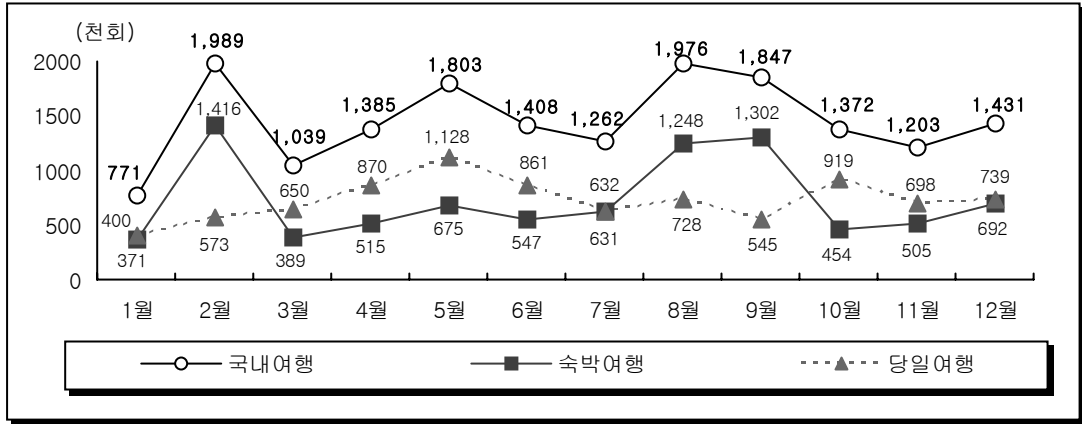

<표 14-2> 방문지역별 국내여행 참가 횟수 총량 : 경북(2008)

월	국내여행		구성비	
	국내여행	국내 숙박여행		국내 당일여행
전체	17,486,600회	8,745,549회	8,741,050회	100.0%
1월	771,101회	371,165회	399,936회	4.4%
2월	1,989,177회	1,416,492회	572,685회	11.4%
3월	1,039,117회	389,204회	649,912회	5.9%
4월	1,385,140회	515,083회	870,057회	7.9%
5월	1,802,837회	675,250회	1,127,587회	10.3%
6월	1,407,948회	547,220회	860,727회	8.1%
7월	1,262,304회	630,802회	631,502회	7.2%
8월	1,975,777회	1,247,986회	727,791회	11.3%
9월	1,847,060회	1,301,883회	545,176회	10.6%
10월	1,372,265회	453,659회	918,607회	7.8%
11월	1,203,172회	505,188회	697,984회	6.9%
12월	1,430,702회	691,615회	739,087회	8.2%

(3) 방문지역별 국내여행 이동 총량(참가 일수)

<그림 14-3> 방문지역별 국내여행 이동 총량(참가 일수) : 경북(2008)

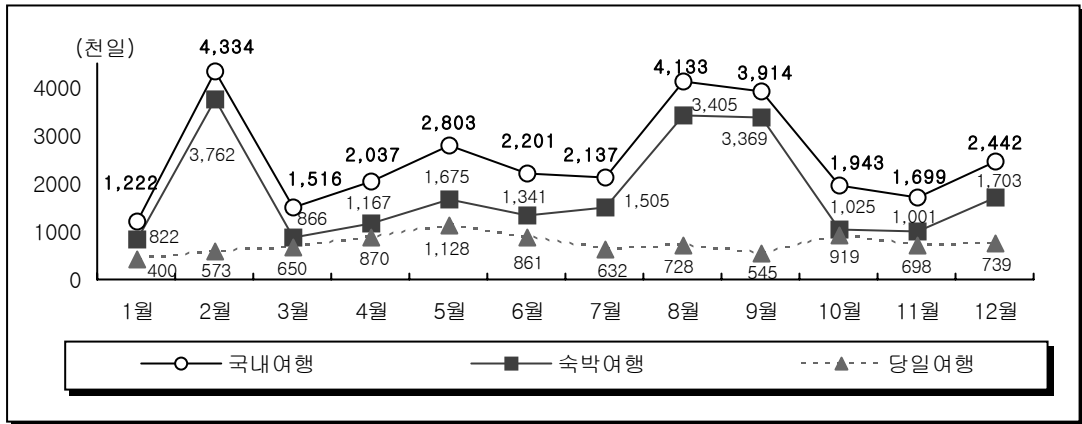

<표 14-3> 방문지역별 국내여행 이동 총량(참가 일수) : 경북(2008)

월	국내여행		구성비	
	국내 숙박여행	국내 당일여행		
전체	30,381,751일	21,640,701일	8,741,050일	100.0%
1월	1,221,594일	821,658일	399,936일	4.0%
2월	4,334,435일	3,761,751일	572,685일	14.3%
3월	1,516,382일	866,470일	649,912일	5.0%
4월	2,036,696일	1,166,639일	870,057일	6.7%
5월	2,802,755일	1,675,168일	1,127,587일	9.2%
6월	2,201,287일	1,340,560일	860,727일	7.2%
7월	2,136,677일	1,505,175일	631,502일	7.0%
8월	4,133,005일	3,405,214일	727,791일	13.6%
9월	3,914,065일	3,368,888일	545,176일	12.9%
10월	1,943,292일	1,024,685일	918,607일	6.4%
11월	1,699,154일	1,001,170일	697,984일	5.6%
12월	2,442,410일	1,703,323일	739,087일	8.0%

(4) 방문지역별 국내여행 여행비용 총량

<그림 14-4> 방문지역별 국내여행 여행비용 총량 : 경북(2008)

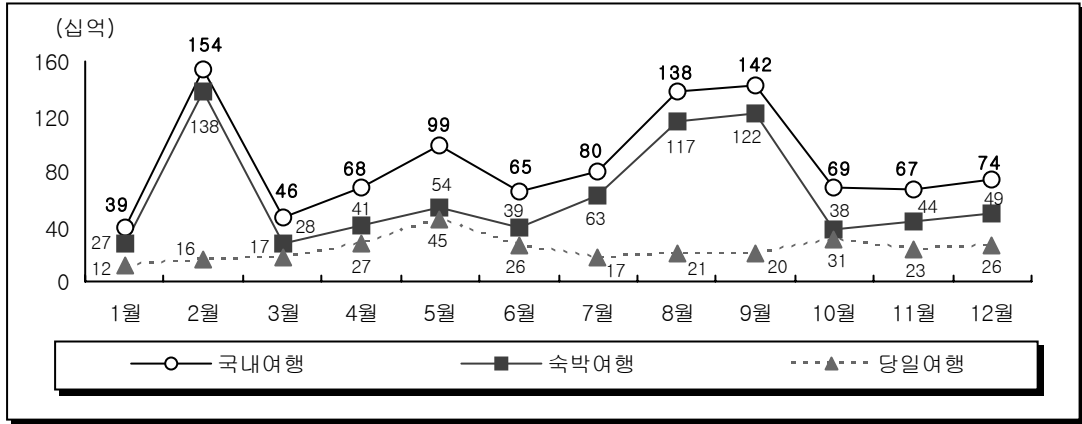

<표 14-4> 방문지역별 국내여행 여행비용 총량 : 경북(2008)

월	국내여행		구성비	
	국내 숙박여행	국내 당일여행		
전체	1,040,619,526천원	758,990,537천원	281,628,989천원	100.0%
1월	38,703,040천원	26,676,716천원	12,026,324천원	3.7%
2월	154,005,186천원	137,822,864천원	16,182,322천원	14.8%
3월	45,582,359천원	28,330,192천원	17,252,168천원	4.4%
4월	68,272,156천원	40,852,320천원	27,419,836천원	6.6%
5월	99,359,756천원	54,270,647천원	45,089,109천원	9.5%
6월	65,377,316천원	39,109,366천원	26,267,950천원	6.3%
7월	79,514,086천원	62,531,029천원	16,983,057천원	7.6%
8월	138,046,005천원	117,370,494천원	20,675,511천원	13.3%
9월	141,746,663천원	122,037,410천원	19,709,254천원	13.6%
10월	69,045,213천원	37,701,500천원	31,343,713천원	6.6%
11월	66,521,929천원	43,544,455천원	22,977,474천원	6.4%
12월	74,445,817천원	48,743,545천원	25,702,271천원	7.2%

15. 경남

(1) 방문지역별 국내여행 참가자 수 총량

<그림 15-1> 방문지역별 국내여행 참가자 수 총량 : 경남(2008)

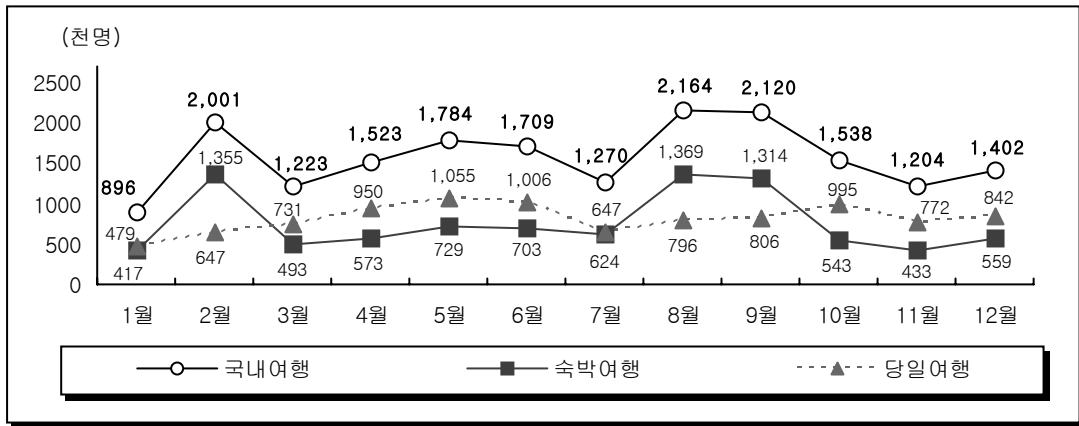

<표 15-1> 방문지역별 국내여행 참가자 수 총량 : 경남(2008)

월	국내여행			구성비
	국내여행	국내숙박여행	국내당일여행	
전체	18,833,967명	9,110,397명	9,723,570명	100.0%
1월	895,729명	416,744명	478,985명	4.8%
2월	2,001,328명	1,354,614명	646,714명	10.6%
3월	1,223,172명	492,652명	730,520명	6.5%
4월	1,522,587명	572,691명	949,896명	8.1%
5월	1,783,823명	728,748명	1,055,075명	9.5%
6월	1,708,713명	703,127명	1,005,586명	9.1%
7월	1,270,489명	623,956명	646,533명	6.7%
8월	2,164,243명	1,368,514명	795,729명	11.5%
9월	2,120,178명	1,314,066명	806,112명	11.3%
10월	1,537,888명	543,122명	994,767명	8.2%
11월	1,204,272명	432,719명	771,553명	6.4%
12월	1,401,544명	559,444명	842,100명	7.4%

(2) 방문지역별 국내여행 참가 횟수 총량

<그림 15-2> 방문지역별 국내여행 참가 횟수 총량 : 경남(2008)

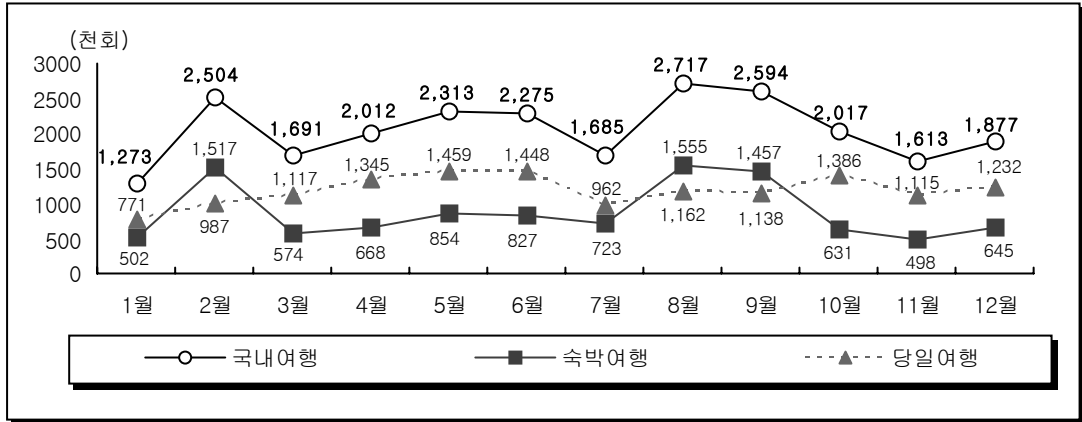

<표 15-2> 방문지역별 국내여행 참가 횟수 총량 : 경남(2008)

월	국내여행		구성비	
	국내 숙박여행	국내 당일여행		
전체	24,571,966회	10,451,175회	14,120,791회	100.0%
1월	1,272,520회	501,831회	770,689회	5.2%
2월	2,504,103회	1,517,006회	987,097회	10.2%
3월	1,690,759회	574,110회	1,116,650회	6.9%
4월	2,012,264회	667,512회	1,344,752회	8.2%
5월	2,313,430회	854,360회	1,459,070회	9.4%
6월	2,274,702회	826,664회	1,448,039회	9.3%
7월	1,685,020회	723,470회	961,549회	6.9%
8월	2,717,474회	1,555,144회	1,162,331회	11.1%
9월	2,594,290회	1,456,772회	1,137,518회	10.6%
10월	2,017,225회	631,391회	1,385,834회	8.2%
11월	1,612,855회	497,921회	1,114,934회	6.6%
12월	1,877,322회	644,994회	1,232,328회	7.6%

(3) 방문지역별 국내여행 이동 총량(참가 일수)

<그림 15-3> 방문지역별 국내여행 이동 총량(참가 일수) : 경남(2008)

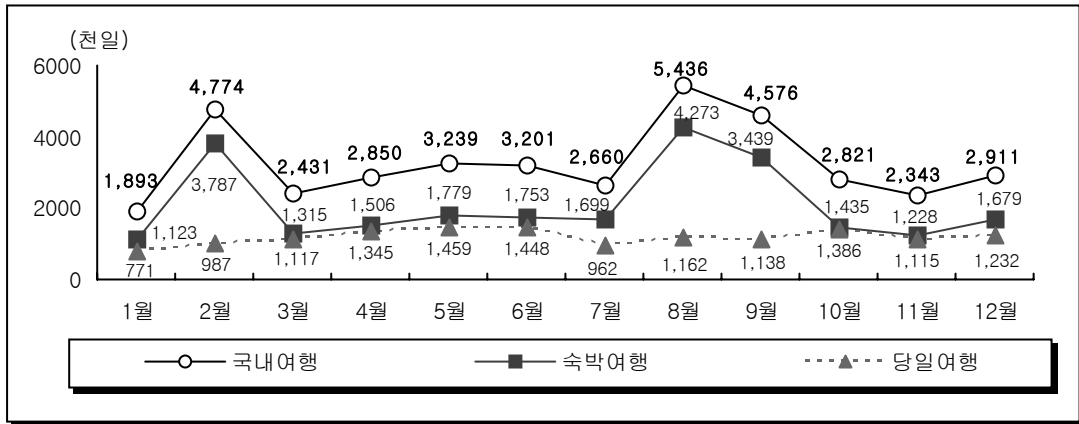

<표 15-3> 방문지역별 국내여행 이동 총량(참가 일수) : 경남(2008)

월	국내여행			구성비
	국내여행	국내 숙박여행	국내 당일여행	
전체	39,135,817일	25,015,026일	14,120,791일	100.0%
1월	1,893,496일	1,122,806일	770,689일	4.8%
2월	4,774,446일	3,787,348일	987,097일	12.2%
3월	2,431,170일	1,314,521일	1,116,650일	6.2%
4월	2,850,466일	1,505,714일	1,344,752일	7.3%
5월	3,238,521일	1,779,451일	1,459,070일	8.3%
6월	3,201,393일	1,753,354일	1,448,039일	8.2%
7월	2,660,452일	1,698,902일	961,549일	6.8%
8월	5,435,521일	4,273,190일	1,162,331일	13.9%
9월	4,576,347일	3,438,829일	1,137,518일	11.7%
10월	2,820,521일	1,434,687일	1,385,834일	7.2%
11월	2,342,565일	1,227,631일	1,114,934일	6.0%
12월	2,910,920일	1,678,592일	1,232,328일	7.4%

(4) 방문지역별 국내여행 여행비용 총량

<그림 15-4> 방문지역별 국내여행 여행비용 총량 : 경남(2008)

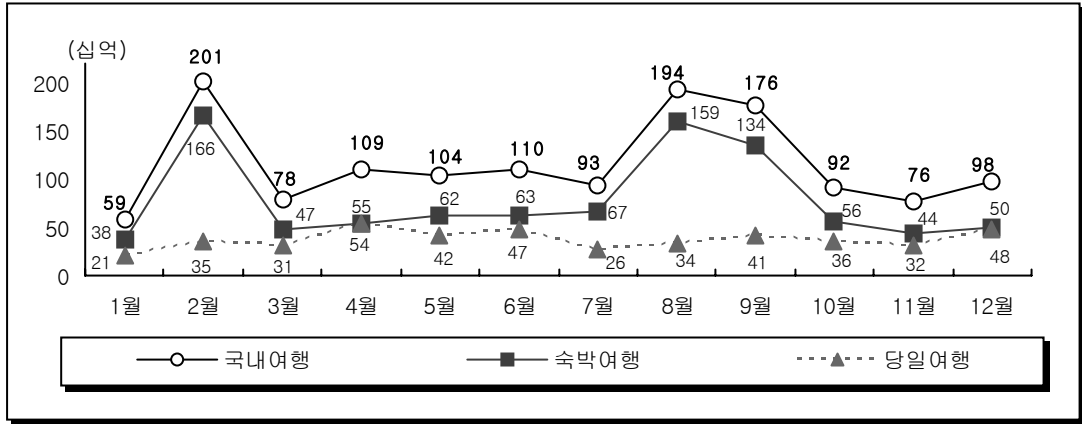

<표 15-4> 방문지역별 국내여행 여행비용 총량 : 경남(2008)

월	국내여행		구성비	
	국내 숙박여행	국내 당일여행		
전체	1,390,673,577천원	941,398,942천원	449,274,635천원	100.0%
1월	59,425,082천원	38,380,448천원	21,044,634천원	4.3%
2월	201,116,432천원	166,296,064천원	34,820,369천원	14.5%
3월	78,206,126천원	46,915,210천원	31,290,916천원	5.6%
4월	108,897,194천원	54,016,309천원	54,880,885천원	7.8%
5월	104,298,020천원	62,177,035천원	42,120,985천원	7.5%
6월	110,251,440천원	62,772,787천원	47,478,653천원	7.9%
7월	92,886,413천원	67,289,601천원	25,596,812천원	6.7%
8월	193,565,286천원	159,493,241천원	34,072,044천원	13.9%
9월	175,715,135천원	134,492,557천원	41,222,578천원	12.6%
10월	92,096,743천원	55,696,925천원	36,399,818천원	6.6%
11월	76,389,895천원	44,097,853천원	32,292,041천원	5.5%
12월	97,825,812천원	49,770,912천원	48,054,901천원	7.0%

16. 제주

(1) 방문지역별 국내여행 참가자 수 총량

<그림 16-1> 방문지역별 국내여행 참가자 수 총량 : 제주(2008)

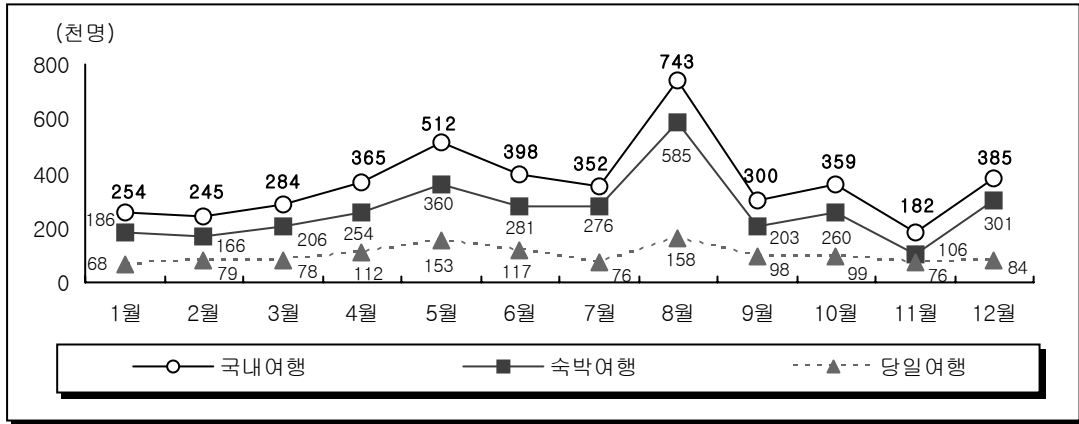

<표 16-1> 방문지역별 국내여행 참가자 수 총량 : 제주(2008)

월	국내여행			구성비
	국내여행	국내숙박여행	국내당일여행	
전체	4,380,538명	3,183,002명	1,197,535명	100.0%
1월	253,895명	185,966명	67,929명	5.8%
2월	244,752명	165,595명	79,157명	5.6%
3월	284,197명	206,183명	78,014명	6.5%
4월	365,091명	253,511명	111,580명	8.3%
5월	512,354명	359,779명	152,575명	11.7%
6월	398,497명	281,368명	117,129명	9.1%
7월	351,797명	275,684명	76,113명	8.0%
8월	743,250명	584,766명	158,484명	17.0%
9월	300,353명	202,669명	97,683명	6.9%
10월	358,769명	260,211명	98,559명	8.2%
11월	182,332명	106,306명	76,026명	4.2%
12월	385,250명	300,964명	84,285명	8.8%

(2) 방문지역별 국내여행 참가 횟수 총량

<그림 16-2> 방문지역별 국내여행 참가 횟수 총량 : 제주(2008)

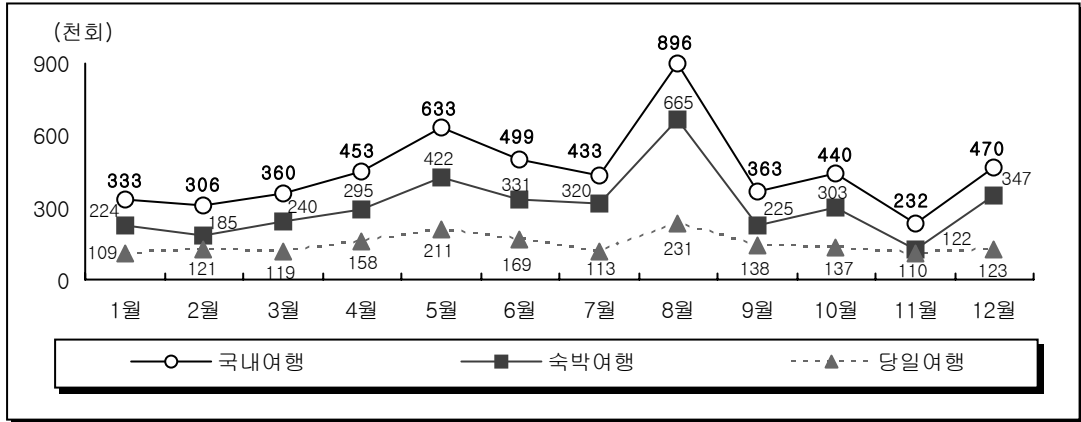

<표 16-2> 방문지역별 국내여행 참가 횟수 총량 : 제주(2008)

월	국내여행			구성비
	국내여행	국내 숙박여행	국내 당일여행	
전체	5,418,436회	3,678,394회	1,740,042회	100.0%
1월	333,233회	223,934회	109,299회	6.1%
2월	306,266회	185,446회	120,820회	5.7%
3월	359,524회	240,274회	119,249회	6.6%
4월	453,447회	295,486회	157,962회	8.4%
5월	632,790회	421,793회	210,998회	11.7%
6월	499,469회	330,804회	168,665회	9.2%
7월	432,851회	319,652회	113,198회	8.0%
8월	896,012회	664,513회	231,499회	16.5%
9월	362,522회	224,679회	137,843회	6.7%
10월	439,805회	302,501회	137,305회	8.1%
11월	232,186회	122,325회	109,862회	4.3%
12월	470,331회	346,988회	123,343회	8.7%

(3) 방문지역별 국내여행 이동 총량(참가 일수)

<그림 16-3> 방문지역별 국내여행 이동 총량(참가 일수) : 제주(2008)

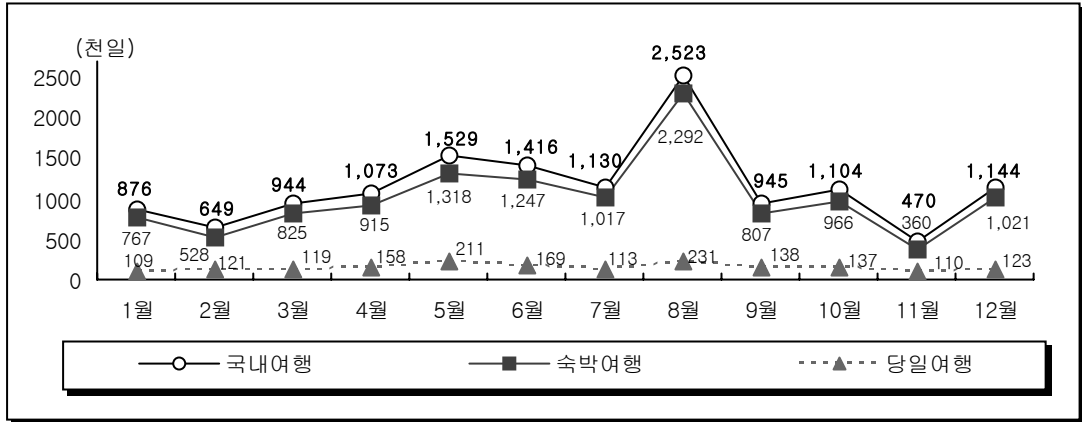

<표 16-3> 방문지역별 국내여행 이동 총량(참가 일수) : 제주(2008)

월	국내여행			구성비
	국내여행	국내 숙박여행	국내 당일여행	
전체	13,801,638일	12,061,596일	1,740,042일	100.0%
1월	875,953일	766,655일	109,299일	6.3%
2월	648,940일	528,120일	120,820일	4.7%
3월	944,035일	824,785일	119,249일	6.8%
4월	1,072,685일	914,723일	157,962일	7.8%
5월	1,528,937일	1,317,939일	210,998일	11.1%
6월	1,415,957일	1,247,292일	168,665일	10.3%
7월	1,130,090일	1,016,892일	113,198일	8.2%
8월	2,523,409일	2,291,910일	231,499일	18.3%
9월	944,701일	806,858일	137,843일	6.8%
10월	1,103,521일	966,216일	137,305일	8.0%
11월	469,525일	359,664일	109,862일	3.4%
12월	1,143,886일	1,020,543일	123,343일	8.3%

(4) 방문지역별 국내여행 여행비용 총량

<그림 16-4> 방문지역별 국내여행 여행비용 총량 : 제주(2008)

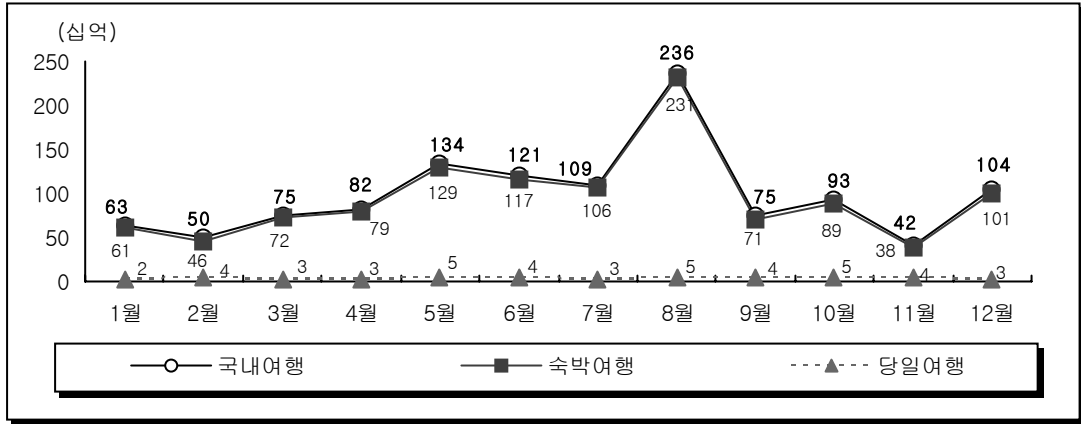

<표 16-4> 방문지역별 국내여행 여행비용 총량 : 제주(2008)

월	국내여행		구성비
	국내숙박여행	국내당일여행	
전체	1,140,030,734천원	44,643,630천원	100.0%
1월	61,310,341천원	1,721,713천원	5.3%
2월	46,370,953천원	3,514,907천원	4.2%
3월	72,034,259천원	2,864,011천원	6.3%
4월	79,132,087천원	3,169,160천원	6.9%
5월	129,060,032천원	5,044,300천원	11.3%
6월	116,574,238천원	4,458,501천원	10.2%
7월	106,210,016천원	3,140,025천원	9.2%
8월	231,346,714천원	4,571,958천원	19.9%
9월	70,591,840천원	3,961,485천원	6.3%
10월	88,911,608천원	4,584,345천원	7.9%
11월	37,951,016천원	4,408,031천원	3.6%
12월	100,537,631천원	3,205,193천원	8.8%

17. 북한

(1) 방문지역별 국내여행 참가자 수 총량

<그림 17-1> 방문지역별 국내여행 참가자 수 총량 : 북한(2008)

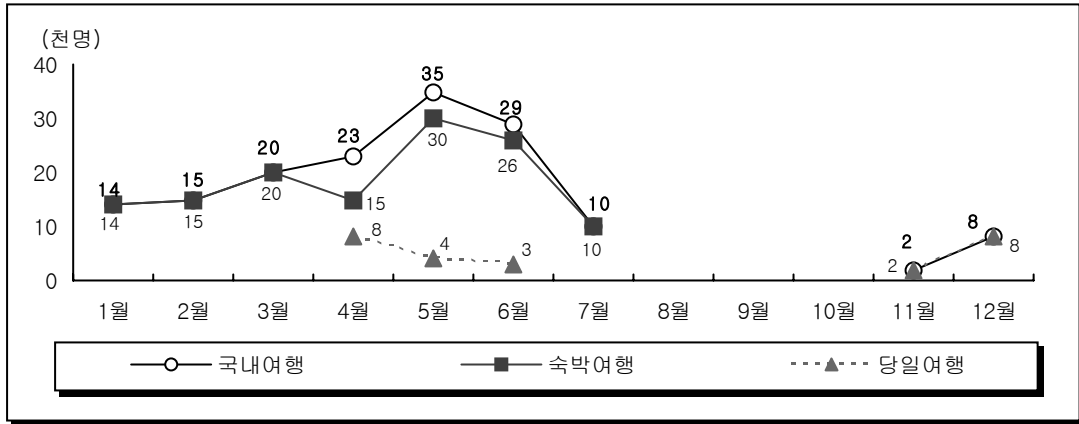

<표 17-1> 방문지역별 국내여행 참가자 수 총량 : 북한(2008)

월	국내여행			구성비
	국내여행	국내숙박여행	국내당일여행	
전체	155,591명	129,398명	26,193명	100.0%
1월	13,660명	13,660명	-	8.8%
2월	14,790명	14,790명	-	9.5%
3월	19,782명	19,782명	-	12.7%
4월	23,087명	15,097명	7,990명	14.8%
5월	34,840명	30,378명	4,461명	22.4%
6월	29,062명	25,615명	3,447명	18.7%
7월	10,075명	10,075명	-	6.5%
8월	-	-	-	0.0%
9월	-	-	-	0.0%
10월	-	-	-	0.0%
11월	1,956명	-	1,956명	1.3%
12월	8,338명	-	8,338명	5.4%

(2) 방문지역별 국내여행 참가 횟수 총량

<그림 17-2> 방문지역별 국내여행 참가 횟수 총량 : 북한(2008)

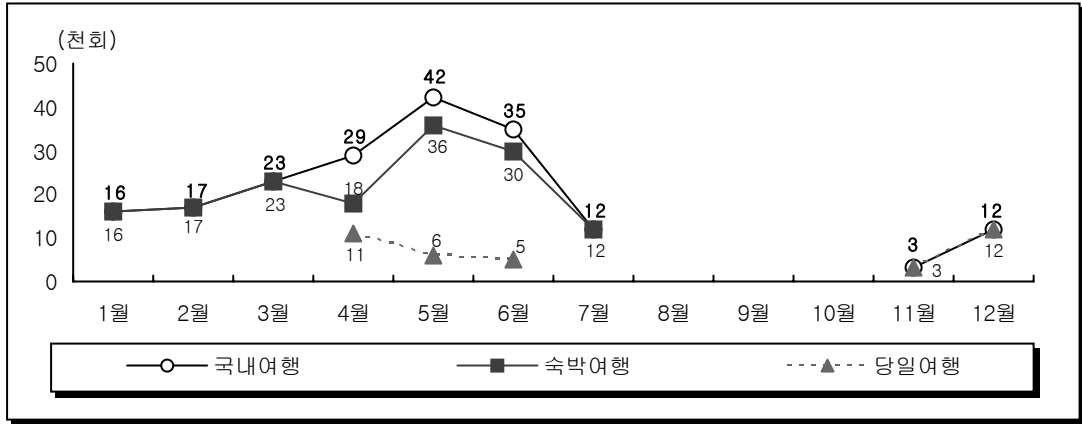

<표 17-2> 방문지역별 국내여행 참가 횟수 총량 : 북한(2008)

월	국내여행			구성비
	국내여행	국내 숙박여행	국내 당일여행	
전체	188,548회	151,074회	37,473회	100.0%
1월	16,449회	16,449회	-	8.7%
2월	16,563회	16,563회	-	8.8%
3월	23,053회	23,053회	-	12.2%
4월	28,908회	17,597회	11,311회	15.3%
5월	41,784회	35,614회	6,170회	22.2%
6월	35,079회	30,115회	4,964회	18.6%
7월	11,682회	11,682회	-	6.2%
8월	-	-	-	0.0%
9월	-	-	-	0.0%
10월	-	-	-	0.0%
11월	2,827회	-	2,827회	1.5%
12월	12,202회	-	12,202회	6.5%

(3) 방문지역별 국내여행 이동 총량(참가 일수)

<그림 17-3> 방문지역별 국내여행 이동 총량(참가 일수) : 북한(2008)

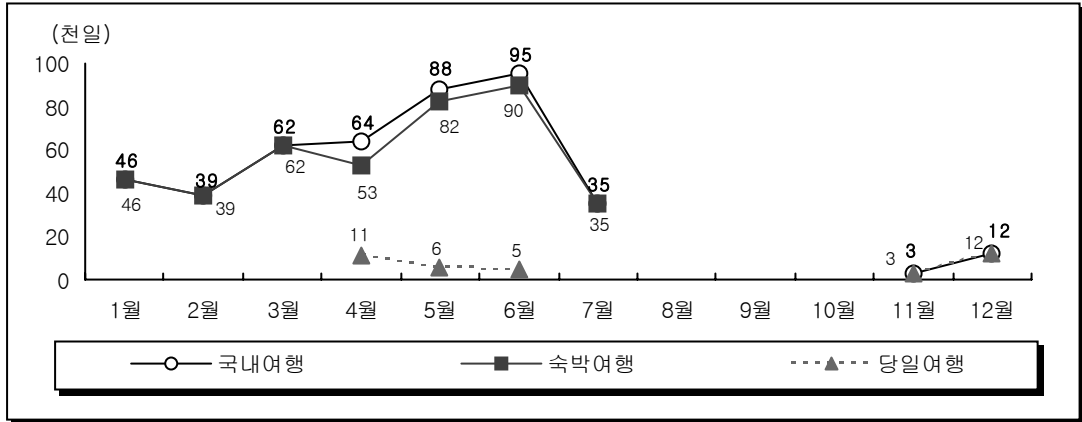

<표 17-3> 방문지역별 국내여행 이동 총량(참가 일수) : 북한(2008)

월	국내여행			구성비
	국내여행	국내 숙박여행	국내 당일여행	
전체	443,920일	406,446일	37,473일	100.0%
1월	45,714일	45,714일	-	10.3%
2월	38,540일	38,540일	-	8.7%
3월	61,772일	61,772일	-	13.9%
4월	64,102일	52,791일	11,311일	14.4%
5월	88,407일	82,237일	6,170일	19.9%
6월	95,309일	90,345일	4,964일	21.5%
7월	35,047일	35,047일	-	7.9%
8월	-	-	-	0.0%
9월	-	-	-	0.0%
10월	-	-	-	0.0%
11월	2,827일	-	2,827일	0.6%
12월	12,202일	-	12,202일	2.7%

(4) 방문지역별 국내여행 여행비용 총량

<그림 17-4> 방문지역별 국내여행 여행비용 총량 : 북한(2008)

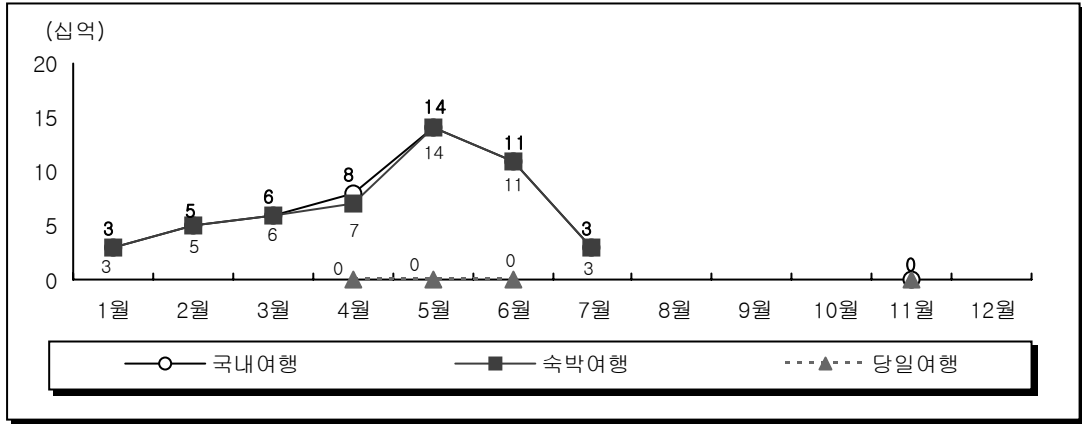

<표 17-4> 방문지역별 국내여행 여행비용 총량 : 북한(2008)

월	국내여행			구성비
	국내여행	국내 숙박여행	국내 당일여행	
전체	50,353,565천원	49,516,867천원	836,698천원	100.0%
1월	3,094,226천원	3,094,226천원	-	6.1%
2월	4,814,488천원	4,814,488천원	-	9.6%
3월	6,329,669천원	6,329,669천원	-	12.6%
4월	7,640,300천원	7,400,611천원	239,689천원	15.2%
5월	14,311,924천원	14,118,320천원	193,604천원	28.4%
6월	11,481,171천원	11,136,459천원	344,712천원	22.8%
7월	2,623,094천원	2,623,094천원	-	5.2%
8월	-	-	-	0.0%
9월	-	-	-	0.0%
10월	-	-	-	0.0%
11월	58,692천원	-	58,692천원	0.1%
12월	-	-	-	0.0%

부록

02

조사결과표

【 표 】	응답자 분포	309
【 표 1-1-1 】	국내여행 경험률	311
【 표 1-1-2 】	월별 국내여행 경험률	313
【 표 1-2-1 】	국내숙박여행 경험률	315
【 표 1-2-2 】	월별 국내숙박여행 경험률	317
【 표 1-2-3 】	국내숙박여행 가지 않은 이유	319
【 표 1-3-1 】	국내당일여행 경험률	321
【 표 1-3-2 】	월별 국내당일여행 경험률	323
【 표 1-3-3 】	국내당일여행 가지 않은 이유	325
【 표 2-1-1 】	국내여행 참가 횟수	327
【 표 2-1-2 】	월별 국내여행 참가 횟수	329
【 표 2-2-1 】	국내숙박여행 참가 횟수	330
【 표 2-2-2 】	월별 국내숙박여행 참가 횟수	332

C · O · N · T · E · N · S · T · S

【 표 2-2-3 】	방문지별 국내숙박여행 참가 횟수	333
【 표 2-3-1 】	국내당일여행 참가 횟수	334
【 표 2-3-2 】	월별 국내당일여행 참가 횟수	336
【 표 2-3-3 】	방문지별 국내당일여행 참가 횟수	337
【 표 3-1 】	국내여행 방문지	338
【 표 3-2-1 】	국내숙박여행 방문지	340
【 표 3-2-2 】	월별 국내숙박여행 방문지	342
【 표 3-3-1 】	국내당일여행 방문지	343
【 표 3-3-2 】	월별 국내당일여행 방문지	345
【 표 4-1 】	국내여행 일수	346
【 표 4-2-1 】	국내숙박여행 일수	348
【 표 4-2-2 】	방문지역별 국내숙박여행 일수	350
【 표 4-2-3 】	국내숙박여행 체류 기간(1회 기준)	351
【 표 4-2-4 】	월별 국내숙박여행 체류 기간(1회 기준)	353
【 표 4-3-1 】	국내당일여행 일수	354
【 표 4-3-2 】	국내당일여행 소요 시간(1회 기준)	356

【 표 5-1 】	국내여행 시기	358
【 표 5-2-1 】	국내숙박여행 시기	360
【 표 5-2-2 】	월별 국내숙박여행 시기	362
【 표 5-3-1 】	국내당일여행 시기	363
【 표 5-3-2 】	월별 국내당일여행 시기	365
【 표 6-1-1 】	국내숙박여행 동반자 수	366
【 표 6-1-2 】	월별 국내숙박여행 동반자 수	368
【 표 6-2-1 】	국내당일여행 동반자 수	369
【 표 6-2-2 】	월별 국내당일여행 동반자 수	371
【 표 7-1 】	국내여행 동반자 유형	372
【 표 7-2-1 】	국내숙박여행 동반자 유형	374
【 표 7-2-2 】	월별 국내숙박여행 동반자 유형	376
【 표 7-3-1 】	국내당일여행 동반자 유형	377

C · O · N · T · E · N · S · T · S

【 표 7-3-2 】	월별 국내당일여행 동반자 유형	379
【 표 8-1 】	국내여행 방문 목적	380
【 표 8-2-1 】	국내숙박여행 방문 목적	382
【 표 8-2-2 】	월별 국내숙박여행 방문 목적	384
【 표 8-3-1 】	국내당일여행 방문 목적	385
【 표 8-3-2 】	월별 국내당일여행 방문 목적	387
【 표 9-1 】	국내여행 방문지 활동(복수응답)	388
【 표 9-2-1 】	국내숙박여행 방문지 활동(복수응답)	390
【 표 9-2-2 】	월별 국내숙박여행 방문지 활동(복수응답)	392
【 표 9-3-1 】	국내당일여행 방문지 활동(복수응답)	393
【 표 9-3-2 】	월별 국내당일여행 방문지 활동(복수응답)	395
【 표 10-1 】	국내숙박여행 시 이용숙박시설(복수응답)	396
【 표 10-2 】	월별 국내숙박여행 시 이용숙박시설(복수응답)	398
【 표 11-1 】	국내여행 교통수단(복수응답)	399
【 표 11-2-1 】	국내숙박여행 교통수단(복수응답)	401
【 표 11-2-2 】	월별 국내숙박여행 교통수단(복수응답)	403

【 표 11-3-1 】 국내당일여행 교통수단(복수응답)	404
【 표 11-3-2 】 월별 국내당일여행 교통수단(복수응답)	406
【 표 12-1-1 】 국내여행 비용(1인 기준)	407
【 표 12-1-2 】 국내여행 세부 비용 - 패키지비	409
【 표 12-1-3 】 국내여행 세부 비용 - 숙박비	411
【 표 12-1-4 】 국내여행 세부 비용 - 식음료비	413
【 표 12-1-5 】 국내여행 세부 비용 - 교통비 및 자동차 임대비	415
【 표 12-1-6 】 국내여행 세부 비용 - 여행사 지불비	417
【 표 12-1-7 】 국내여행 세부 비용 - 문화 서비스비	419
【 표 12-1-8 】 국내여행 세부 비용 - 운동 및 경기비	421
【 표 12-1-9 】 국내여행 세부 비용 - 오락 서비스비	423
【 표 12-1-10 】 국내여행 세부 비용 - 기념품 및 쇼핑비	425
【 표 12-1-11 】 국내여행 세부 비용 - 여행 보험비	427

C · O · N · T · E · N · S · T · S

【 표 12-1-12 】 국내여행 세부 비용 - 장비 임대비	429
【 표 12-1-13 】 국내여행 세부 비용 - 기타 비용	431
【 표 12-2-1 】 국내숙박여행 비용(1인 기준)	433
【 표 12-2-2 】 국내숙박여행 비용(1회 기준)	435
【 표 12-2-3 】 국내숙박여행 세부 비용 - 패키지비	437
【 표 12-2-4 】 국내숙박여행 세부 비용 - 숙박비	439
【 표 12-2-5 】 국내숙박여행 세부 비용 - 식음료비	441
【 표 12-2-6 】 국내숙박여행 세부 비용 - 교통비 및 자동차 임대비	443
【 표 12-2-7 】 국내숙박여행 세부 비용 - 여행사 지불비	445
【 표 12-2-8 】 국내숙박여행 세부 비용 - 문화 서비스비	447
【 표 12-2-9 】 국내숙박여행 세부 비용 - 운동 및 경기비	449
【 표 12-2-10 】 국내숙박여행 세부 비용 - 오락 서비스비	451
【 표 12-2-11 】 국내숙박여행 세부 비용 - 기념품 및 쇼핑비	453
【 표 12-2-12 】 국내숙박여행 세부 비용 - 여행 보험비	455
【 표 12-2-13 】 국내숙박여행 세부 비용 - 장비 임대비	457
【 표 12-2-14 】 국내숙박여행 세부 비용 - 기타 비용	459

【 표 12-3-1 】 국내당일여행 비용(1인 기준)	461
【 표 12-3-2 】 국내당일여행 비용(1회 기준)	463
【 표 12-3-3 】 국내당일여행 세부 비용 - 패키지비	465
【 표 12-3-4 】 국내당일여행 세부 비용 - 식음료비	467
【 표 12-3-5 】 국내당일여행 세부 비용 - 교통비 및 자동차 임대비	469
【 표 12-3-6 】 국내당일여행 세부 비용 - 여행사 지불비	471
【 표 12-3-7 】 국내당일여행 세부 비용 - 문화 서비스비	473
【 표 12-3-8 】 국내당일여행 세부 비용 - 운동 및 경기비	475
【 표 12-3-9 】 국내당일여행 세부 비용 - 오락 서비스비	477
【 표 12-3-10 】 국내당일여행 세부 비용 - 기념품 및 쇼핑비	479
【 표 12-3-11 】 국내당일여행 세부 비용 - 여행 보험비	481
【 표 12-3-12 】 국내당일여행 세부 비용 - 장비 임대비	483
【 표 12-3-13 】 국내당일여행 세부 비용 - 기타 비용	485

C · O · N · T · E · N · S · T · S 4 1 7

【 표 13-1-1 】 국내여행 중 기억에 남는 방문지	487
【 표 13-1-2 】 국내여행 중 기억에 남는 방문지 - 서울	489
【 표 13-1-3 】 국내여행 중 기억에 남는 방문지 - 부산	491
【 표 13-1-4 】 국내여행 중 기억에 남는 방문지 - 대구	492
【 표 13-1-5 】 국내여행 중 기억에 남는 방문지 - 인천	493
【 표 13-1-6 】 국내여행 중 기억에 남는 방문지 - 광주	494
【 표 13-1-7 】 국내여행 중 기억에 남는 방문지 - 대전	495
【 표 13-1-8 】 국내여행 중 기억에 남는 방문지 - 울산	496
【 표 13-1-9 】 국내여행 중 기억에 남는 방문지 - 경기	497
【 표 13-1-10 】 국내여행 중 기억에 남는 방문지 - 강원	499
【 표 13-1-11 】 국내여행 중 기억에 남는 방문지 - 충북	501
【 표 13-1-12 】 국내여행 중 기억에 남는 방문지 - 충남	502
【 표 13-1-13 】 국내여행 중 기억에 남는 방문지 - 전북	504
【 표 13-1-14 】 국내여행 중 기억에 남는 방문지 - 전남	505
【 표 13-1-15 】 국내여행 중 기억에 남는 방문지 - 경북	507
【 표 13-1-16 】 국내여행 중 기억에 남는 방문지 - 경남	509

【 표 13-1-17 】국내여행 중 기억에 남는 방문지 - 제주	511
【 표 13-1-18 】국내여행 중 기억에 남는 방문지 - 북한	512
【 표 13-2-1 】 여행지 결정자	513
【 표 13-2-2 】 여행 방문지 재방문의사	515
【 표 13-2-3 】 여행 방문지 타인추천의사	516
【 표 13-2-4 】 주로 참고하는 여행 정보원	517
【 표 13-2-5 】 주로 참고하는 인터넷 사이트	519
【 표 13-3-1 】 향후 방문하고 싶은 지역	521
【 표 13-3-2 】 향후 방문하고 싶은 지역 - 서울	523
【 표 13-3-3 】 향후 방문하고 싶은 지역 - 부산	525
【 표 13-3-4 】 향후 방문하고 싶은 지역 - 대구	526
【 표 13-3-5 】 향후 방문하고 싶은 지역 - 인천	527
【 표 13-3-6 】 향후 방문하고 싶은 지역 - 광주	528

C · O · N · T · E · N · S · T · S

【 표 13-3-7 】 향후 방문하고 싶은 지역 - 대전	529
【 표 13-3-8 】 향후 방문하고 싶은 지역 - 울산	530
【 표 13-3-9 】 향후 방문하고 싶은 지역 - 경기	531
【 표 13-3-10 】 향후 방문하고 싶은 지역 - 강원	532
【 표 13-3-11 】 향후 방문하고 싶은 지역 - 충북	533
【 표 13-3-12 】 향후 방문하고 싶은 지역 - 충남	534
【 표 13-3-13 】 향후 방문하고 싶은 지역 - 전북	535
【 표 13-3-14 】 향후 방문하고 싶은 지역 - 전남	536
【 표 13-3-15 】 향후 방문하고 싶은 지역 - 경북	537
【 표 13-3-16 】 향후 방문하고 싶은 지역 - 경남	538
【 표 13-3-17 】 향후 방문하고 싶은 지역 - 제주	539
【 표 13-3-18 】 향후 방문하고 싶은 지역 - 북한	540
【 표 14-1 】 여행지 선택시 고려사항	541
【 표 15-1 】 가장 최근에 방문한 국내여행지	543
【 표 15-2 】 가장 최근에 방문한 국내여행 전반적 만족도	545
【 표 15-3-1 】 가장 최근에 방문한 국내여행 분야별 만족도 - 볼거리 및 관광내용	548

【 표 15-3-2 】 가장 최근에 방문한 국내여행 분야별 만족도 - 교통	551
【 표 15-3-3 】 가장 최근에 방문한 국내여행 분야별 만족도 - 숙박	554
【 표 15-3-4 】 가장 최근에 방문한 국내여행 분야별 만족도 - 식당 및 음식	557
【 표 15-3-5 】 가장 최근에 방문한 국내여행 분야별 만족도 - 쇼핑	560
【 표 15-3-6 】 가장 최근에 방문한 국내여행 분야별 만족도 - 관광정보 및 안내시설	563
【 표 15-3-7 】 가장 최근에 방문한 국내여행 분야별 만족도 - 관광 편의시설	566
【 표 15-4-1 】 볼거리 및 관광내용과 관련하여 필요한 개선 사항	569
【 표 15-4-2 】 교통과 관련하여 필요한 개선 사항	572
【 표 15-4-3 】 숙박과 관련하여 필요한 개선 사항	575
【 표 15-4-4 】 식당 및 음식과 관련하여 필요한 개선 사항	578
【 표 15-4-5 】 쇼핑과 관련하여 필요한 개선 사항	581
【 표 15-4-6 】 관광정보 및 안내시설과 관련하여 필요한 개선 사항	584
【 표 15-4-7 】 안내표지판 개선이 가장 필요한 장소	587

C · O · N · T · E · N · S · T · S

【 표 15-4-8 】 관광 편의시설과 관련하여 필요한 개선 사항	590
【 표 15-4-9 】 화장실 개선이 가장 필요한 장소	593
【 표 16-1 】 국내여행 시 패키지 여행상품 이용 여부	596
【 표 16-2-1 】 가장 최근 이용 패키지 여행상품 인지 경로	598
【 표 16-2-2 】 가장 최근 이용 패키지 여행상품 이용 이유	600
【 표 16-2-3 】 패키지 여행상품 비이용 이유	602
【 표 17-1 】 국내여행 중 수영, 수상레포츠 및 해변활동 여부	604
【 표 17-2 】 구체적인 해변활동(복수응답)	606
【 표 18-1 】 해외여행 경험률	608
【 표 18-2 】 해외여행 횟수	610
【 표 18-3 】 해외여행 목적	612
【 표 18-4 】 해외여행 - 1인당 총 여행경비	614
【 표 18-5 】 가장 최근 방문한 해외여행 전반적 만족도	616
【 표 18-6-1 】 국내여행과 해외여행 중 선호하는 여행	618
【 표 18-6-2 】 국내여행 선호 이유	620
【 표 18-6-3 】 해외여행 선호 이유	621

【 표 18-7 】	해외여행과 비교 시 경쟁력이 떨어지는 국내여행 분야	622
【 표 18-8 】	1년 이내 해외여행 방문 의향	624
【 표 19-1 】	라이프 스타일 - 주말이나 휴일은 주로 집 밖에서 보낸다	626
【 표 19-2 】	라이프 스타일 - 휴가는 주로 가족과 함께 보낸다	628
【 표 19-3 】	라이프 스타일 - 휴가 때 힘들게 여행을 가느니 집에서 편히 쉬고 싶을 때가 있다	630
【 표 19-4 】	라이프 스타일 - 지금보다 더 많은 일을 해서 수입을 늘리는 것 보다 여가시간을 더 많이 갖고 싶다	632
【 표 19-5 】	라이프 스타일 - 자연경관도 중요하지만 편의시설이 좋은 곳을 택한다	634
【 표 19-6 】	라이프 스타일 - 명소를 둘러보기 보다는 리조트나 휴식을 취할 수 있는 여행이 더 좋다	636
【 표 19-7 】	라이프 스타일 - 스쿠버다이빙, 행글라이딩 같은 모험적인 스포츠가 좋다	638

C · O · N · T · E · N · S · T · S

【 표 19-8 】	라이프 스타일 - 취미활동을 위한 모임이나 동호회 활동에 정기적으로 참여한다	640
【 표 19-9 】	라이프 스타일 - 꼭 가보고 싶은 곳이라면 다소 무리가 있더라도 여행을 가고 싶다	642
【 표 19-10 】	라이프 스타일 - 국내여행을 여러 번 가기보다 해외여행을 한번 가는 것이 더 좋다	644

【 표 】 응답자 분포

	2008년 상반기 (1~6월)		2008년 하반기 (7~12월)		2008년 전체 (상반기+하반기)		2008년 폐널 (동일인)	
	사례수(명)	계(%)	사례수(명)	계(%)	사례수(명)	계(%)	사례수(명)	계(%)
	6,300	100.0	6,458	100.0	12,758	100.0	1,951	100.0
성별								
남성	(3,126)	49.6	(3,205)	49.6	(6,331)	49.6	(968)	49.6
여성	(3,174)	50.4	(3,253)	50.4	(6,427)	50.4	(983)	50.4
연령별								
15~19세	(516)	8.2	(529)	8.2	(1,045)	8.2	(160)	8.2
20대	(1,139)	18.1	(1,167)	18.1	(2,306)	18.1	(353)	18.1
30대	(1,349)	21.4	(1,383)	21.4	(2,731)	21.4	(418)	21.4
40대	(1,327)	21.1	(1,361)	21.1	(2,688)	21.1	(411)	21.1
50대	(909)	14.4	(932)	14.4	(1,840)	14.4	(281)	14.4
60대이상	(1,060)	16.8	(1,087)	16.8	(2,147)	16.8	(328)	16.8
교육수준별								
초등학교졸이하	(681)	10.8	(652)	10.1	(1,333)	10.4	(203)	10.4
중학교(재/졸)	(678)	10.8	(713)	11.0	(1,391)	10.9	(225)	11.5
고등학교(재/졸)	(2,519)	40.0	(2,515)	38.9	(5,033)	39.5	(761)	39.0
대학교(재/졸)	(2,314)	36.7	(2,461)	38.1	(4,776)	37.4	(730)	37.4
대학원(재/졸)	(99)	1.6	(99)	1.5	(198)	1.6	(28)	1.5
모름/무응답	(10)	0.2	(17)	0.3	(27)	0.2	(4)	0.2
직업별								
전문/기술/관리	(377)	6.0	(402)	6.2	(780)	6.1	(120)	6.2
사무직	(830)	13.2	(940)	14.6	(1,769)	13.9	(290)	14.8
서비스직	(1,026)	16.3	(1,095)	17.0	(2,121)	16.6	(334)	17.1
판매직	(928)	14.7	(1,071)	16.6	(1,999)	15.7	(310)	15.9
농/임/어업	(232)	3.7	(215)	3.3	(447)	3.5	(64)	3.3
기능/노무/생산	(566)	9.0	(621)	9.6	(1,187)	9.3	(174)	8.9
가정주부	(985)	15.6	(859)	13.3	(1,844)	14.5	(283)	14.5
학생	(837)	13.3	(853)	13.2	(1,690)	13.2	(231)	11.8
은퇴/무직	(402)	6.4	(332)	5.1	(735)	5.8	(116)	5.9
기타	(116)	1.8	(70)	1.1	(186)	1.5	(29)	1.5
가구소득별								
100만원미만	(572)	9.1	(556)	8.6	(1,128)	8.8	(173)	8.9
100~199만원	(882)	14.0	(928)	14.4	(1,810)	14.2	(268)	13.7
200~299만원	(1,556)	24.7	(1,600)	24.8	(3,156)	24.7	(492)	25.2
300~399만원	(1,683)	26.7	(1,685)	26.1	(3,368)	26.4	(533)	27.3
400만원이상	(1,514)	24.0	(1,623)	25.1	(3,136)	24.6	(470)	24.1
모름/무응답	(93)	1.5	(66)	1.0	(160)	1.3	(15)	0.8

【 표 】 응답자 분포

	2008년 상반기 (1~6월)		2008년 하반기 (7~12월)		2008년 전체 (상반기+하반기)		2008년 폐년 (동일인)	
	사례수(명)	계(%)	사례수(명)	계(%)	사례수(명)	계(%)	사례수(명)	계(%)
전체	(6,300)	100.0	(6,458)	100.0	(12,758)	100.0	(1,951)	100.0
기주지역별								
서울	(1,337)	21.2	(1,370)	21.2	(2,707)	21.2	(414)	21.2
부산	(474)	7.5	(486)	7.5	(959)	7.5	(147)	7.5
대구	(319)	5.1	(327)	5.1	(646)	5.1	(99)	5.1
인천	(338)	5.4	(347)	5.4	(685)	5.4	(105)	5.4
광주	(174)	2.8	(179)	2.8	(353)	2.8	(54)	2.8
대전	(185)	2.9	(190)	2.9	(375)	2.9	(57)	2.9
울산	(137)	2.2	(140)	2.2	(277)	2.2	(42)	2.2
경기	(1,383)	22.0	(1,418)	22.0	(2,802)	22.0	(430)	22.0
강원	(194)	3.1	(199)	3.1	(393)	3.1	(60)	3.1
충북	(192)	3.0	(197)	3.0	(389)	3.0	(59)	3.0
충남	(256)	4.1	(262)	4.1	(517)	4.1	(79)	4.0
전북	(238)	3.8	(244)	3.8	(482)	3.8	(74)	3.8
전남	(249)	4.0	(256)	4.0	(505)	4.0	(77)	3.9
경북	(349)	5.5	(357)	5.5	(706)	5.5	(108)	5.5
경남	(405)	6.4	(415)	6.4	(820)	6.4	(125)	6.4
제주	(69)	1.1	(71)	1.1	(140)	1.1	(21)	1.1
기주지역구분별								
대도시	(2,964)	47.1	(3,039)	47.1	(6,003)	47.1	(918)	47.1
중소도시	(2,756)	43.7	(2,825)	43.7	(5,581)	43.7	(857)	43.9
읍/면	(579)	9.2	(594)	9.2	(1,174)	9.2	(176)	9.0
취업여부별								
취업	(4,104)	65.2	(4,439)	68.7	(8,543)	67.0	(1,324)	67.8
미취업	(2,196)	34.8	(2,019)	31.3	(4,215)	33.0	(627)	32.2
근무형태별								
주6일근무	(1,819)	28.9	(1,868)	28.9	(3,686)	28.9	(596)	30.6
주5일근무	(1,135)	18.0	(1,198)	18.6	(2,334)	18.3	(354)	18.1
객주로 5일근무	(176)	2.8	(170)	2.6	(345)	2.7	(53)	2.7
파트타임	(123)	1.9	(114)	1.8	(237)	1.9	(26)	1.3
기타	(820)	13.0	(978)	15.1	(1,799)	14.1	(287)	14.7
무응답	(32)	0.5	(111)	1.7	(143)	1.1	(8)	0.4
혼인상태별								
미혼	(1,848)	29.3	(1,889)	29.3	(3,737)	29.3	(551)	28.2
기혼	(3,981)	63.2	(4,112)	63.7	(8,093)	63.4	(1,272)	65.2
기타	(471)	7.5	(456)	7.1	(928)	7.3	(129)	6.6

【 표 1-1-1】 국내여행 경험률

응답자 기준	사례 수	전체	
		있다	없다
□ 전 체 □	(12,758)	92.3	7.7
성별			
남성	(6,331)	93.3	6.7
여성	(6,427)	91.4	8.6
연령별			
15-19세	(1,045)	93.8	6.2
20대	(2,306)	94.4	5.6
30대	(2,731)	94.9	5.1
40대	(2,688)	94.9	5.1
50대	(1,840)	93.4	6.6
60대 이상	(2,147)	81.7	18.3
교육수준별			
초등학교졸이하	(1,333)	77.4	22.6
중학교(제/졸)	(1,391)	88.6	11.4
고등학교(제/졸)	(5,033)	93.8	6.2
대학교(제/졸)	(4,776)	95.8	4.2
대학원(제/졸)	(198)	91.5	8.5
모름/무응답	(27)	0.0	100.0
직업별			
전문/기술/관리	(780)	94.8	5.2
사무직	(1,769)	96.4	3.6
서비스직	(2,121)	91.9	8.1
판매직	(1,999)	94.3	5.7
농/임/어업	(447)	92.0	8.0
기능/노무/생산	(1,187)	92.0	8.0
가정주부	(1,844)	89.6	10.4
학생	(1,690)	94.0	6.0
은퇴/무직	(735)	81.7	18.3
기타	(186)	87.9	12.1
가구소득별			
100만원미만	(1,128)	79.5	20.5
100-199만원	(1,810)	90.0	10.0
200-299만원	(3,156)	92.3	7.7
300-399만원	(3,368)	95.5	4.5
400만원이상	(3,136)	95.2	4.8
모름/무응답	(160)	83.7	16.3

(단위 : %)

【 표 1-1-1 】 국내여행 경험률

응답자 기준	사례수	전체	
		있다	없다
□ 전 체 □	(12,758)	92.3	7.7
거주지역별			
서울	(2,707)	88.9	11.1
부산	(959)	93.8	6.2
대구	(646)	90.8	9.2
인천	(685)	91.8	8.2
광주	(353)	91.9	8.1
대전	(375)	89.7	10.3
울산	(277)	95.4	4.6
경기	(2,802)	95.2	4.8
강원	(393)	91.4	8.6
충북	(389)	94.6	5.4
충남	(517)	95.4	4.6
전북	(482)	86.9	13.1
전남	(505)	90.8	9.2
경북	(706)	92.4	7.6
경남	(820)	96.5	3.5
제주	(140)	84.9	15.1
거주지역구분별			
대도시	(6,003)	90.7	9.3
중소도시	(5,581)	94.1	5.9
읍/면	(1,174)	91.9	8.1
취업여부별			
취업	(8,543)	93.6	6.4
미취업	(4,215)	89.7	10.3
근무형태별			
주6일근무	(3,686)	92.5	7.5
주5일근무	(2,334)	97.4	2.6
격주로 5일근무	(345)	97.1	2.9
파트타임	(237)	93.8	6.2
기타	(1,799)	89.9	10.1
무응답	(143)	100.0	0.0
본인상태별			
미혼	(3,737)	93.5	6.5
기혼	(8,093)	92.9	7.1
기타	(928)	81.6	18.4

(단위 : %)

【 표 1-1-2】 월별 국내여행 경험률

		1월	2월	3월	4월	5월	6월	7월	8월	9월	10월	11월	12월
응답자 기준	사례수												
	회진	22.0	40.9	25.7	30.2	40.3	35.8	29.9	46.2	42.2	35.7	28.4	37.1
성별	남성 (6,331)	23.7	41.9	26.9	31.0	41.1	37.1	30.2	46.8	43.3	34.5	27.2	37.0
	여성 (6,427)	20.4	40.0	24.4	29.5	39.5	34.6	29.6	45.6	41.2	37.0	29.5	37.2
연령별	15-19세 (1,045)	15.8	35.2	12.1	21.2	32.9	23.1	23.2	38.8	35.5	26.9	14.8	33.8
	20대 (2,306)	23.0	39.6	22.6	26.5	40.6	41.0	30.8	49.4	37.9	32.1	23.9	41.1
	30대 (2,731)	27.5	51.1	29.1	33.1	45.7	39.7	34.7	55.3	50.0	37.1	29.5	41.4
	40대 (2,688)	24.5	50.1	29.3	31.3	43.1	40.2	33.5	52.5	52.5	39.6	32.8	40.1
	50대 (1,840)	22.9	37.9	29.2	34.1	42.8	35.5	27.6	43.7	41.0	40.3	34.0	36.3
	60대이상 (2,147)	13.3	23.5	23.6	30.2	31.2	26.6	23.5	29.2	28.5	33.6	28.1	26.0
교육수준별	초등학교졸이하 (1,333)	9.3	18.3	19.8	24.7	24.6	21.8	20.2	21.0	20.9	28.8	24.4	23.1
	중학교(재/졸) (1,391)	18.2	30.6	24.9	30.6	35.7	29.0	21.8	34.4	37.1	32.6	27.6	31.4
	고등학교(재/졸) (5,033)	21.8	45.1	24.0	29.2	40.3	36.8	30.8	50.0	45.1	34.5	29.0	35.8
	대학교(재/졸) (4,776)	26.6	45.7	29.2	32.5	46.0	40.5	33.5	52.1	46.1	39.2	28.5	42.9
	대학원(재/졸) (198)	34.5	53.6	29.3	38.3	47.5	40.4	37.7	55.2	47.4	47.8	41.2	56.7
	모름/무응답 (27)	20.7	19.0	39.3	17.9	18.6	69.4	26.7	55.7	66.4	48.2	26.0	47.4
직업별	전문기술/관리 (780)	28.9	45.8	26.3	35.1	46.7	41.1	30.1	54.2	44.0	41.1	31.9	48.1
	사무직 (1,769)	29.6	50.5	31.1	34.6	52.8	43.6	35.9	53.6	50.1	43.9	31.9	44.6
	서비스직 (2,121)	22.8	42.7	29.3	30.3	41.4	36.7	31.0	46.3	44.5	35.9	29.4	35.7
	판매직 (1,999)	21.6	43.8	26.6	30.1	37.0	35.5	31.0	51.7	44.5	36.5	31.0	36.0
	농/임/어업 (447)	23.3	28.7	39.9	38.9	40.7	36.5	28.4	30.4	27.6	36.7	37.6	41.8
	기능/노무/생산 (1,187)	16.8	41.8	21.5	26.0	35.0	34.0	26.9	45.5	45.9	32.8	27.4	32.6
	기장주부 (1,844)	21.4	41.3	25.3	31.9	41.7	38.2	29.9	44.8	41.5	36.6	31.7	36.3
	학생 (1,690)	18.2	35.6	17.2	23.2	35.6	27.8	25.1	41.5	35.6	25.7	16.5	35.9
	은퇴/무직 (735)	13.2	23.4	18.8	27.2	26.8	26.8	20.2	25.1	25.6	30.6	19.8	19.9
	기타 (186)	29.2	35.6	24.0	33.2	41.1	36.3	47.5	46.6	37.0	41.3	32.9	43.2
가구소득별	100만원미만 (1,128)	10.7	20.2	19.5	25.5	25.9	23.8	20.9	22.4	26.6	27.5	24.4	24.7
	100-199만원 (1,810)	17.2	31.8	22.3	28.1	34.1	32.9	25.6	37.9	35.3	32.7	28.0	35.6
	200-299만원 (3,156)	19.9	41.8	24.7	28.3	38.9	35.4	28.2	45.0	45.5	35.8	27.9	36.5
	300-399만원 (3,368)	25.9	47.6	26.7	31.3	45.1	38.4	30.9	52.2	44.0	36.1	27.5	36.6
	400만원이상 (3,136)	27.7	46.1	30.6	34.4	45.9	39.6	36.3	54.6	47.3	39.9	31.9	43.7
	모름/무응답 (160)	11.2	38.3	13.0	24.3	32.9	37.1	21.5	35.9	22.9	33.8	19.4	26.3

(단위 : %)

【 표 1-1-2】 월별 국내여행 경험률

(단위 : %)

응답자 기준	사례수	1월	2월	3월	4월	5월	6월	7월	8월	9월	10월	11월	12월
		22.0	40.9	25.7	30.2	40.3	35.8	29.9	46.2	42.2	35.7	28.4	37.1
거주지역별													
서울	(2,707)	18.2	38.8	21.5	25.2	37.9	32.1	31.4	49.5	44.4	33.9	28.7	34.0
부산	(959)	15.1	33.9	20.6	25.8	37.6	31.3	19.0	47.2	33.6	29.7	25.5	28.9
대구	(646)	17.7	35.4	22.3	29.5	38.8	30.5	27.5	41.4	32.7	32.7	22.5	27.4
인천	(685)	16.3	32.0	18.0	25.2	32.7	29.7	29.7	45.0	37.9	36.0	32.1	32.9
광주	(353)	23.7	48.9	33.4	32.4	48.5	41.5	34.5	52.2	50.4	39.2	34.7	38.3
대전	(375)	19.3	39.6	23.6	30.7	34.3	33.6	29.3	42.0	44.4	34.4	22.6	38.4
울산	(277)	25.7	53.0	21.6	29.9	48.4	34.1	20.9	44.2	42.1	24.0	18.4	30.4
경기	(2,802)	30.5	51.6	29.6	33.7	46.0	43.4	36.0	51.8	53.8	41.5	31.2	46.3
강원	(393)	21.0	34.7	19.6	26.7	38.8	28.8	21.3	34.2	41.5	28.6	22.3	32.6
충북	(389)	20.7	41.2	32.4	36.3	40.1	40.0	35.8	50.4	39.7	37.4	34.4	40.4
충남	(517)	28.5	42.9	37.0	42.1	49.4	43.8	32.0	43.5	37.3	43.0	37.0	44.7
전북	(482)	20.7	37.2	25.8	35.8	37.2	32.6	28.4	34.9	28.9	32.7	25.9	31.0
전남	(505)	23.1	31.6	32.5	33.3	38.9	35.7	29.4	42.9	32.8	37.3	28.5	35.3
경북	(706)	18.8	35.2	26.5	27.6	33.8	32.9	27.0	36.1	32.9	31.5	25.4	36.2
경남	(820)	22.2	41.6	27.8	32.7	39.9	38.1	27.3	44.5	40.6	38.9	26.8	40.9
제주	(140)	16.4	27.0	23.2	27.4	37.8	28.8	20.4	38.7	29.4	26.6	16.8	26.9
거주지역규모별													
대도시	(6,003)	18.2	38.2	21.9	26.7	38.2	32.3	28.1	47.2	40.9	33.2	27.4	32.7
중소도시	(5,581)	25.5	45.1	27.4	32.1	41.6	38.5	31.4	46.3	45.0	37.8	27.7	40.0
읍/면	(1,174)	25.4	35.5	36.7	39.0	44.6	41.6	31.6	40.9	35.9	38.7	36.9	45.8
취업여부별													
취업	(8,543)	24.0	43.8	28.1	31.4	42.1	37.9	31.5	49.1	44.9	37.9	30.6	38.7
미취업	(4,215)	18.4	35.6	21.1	28.0	36.8	32.0	26.3	39.8	36.4	31.1	23.5	33.5
근무형태별													
주6일근무	(3,686)	22.7	45.7	26.8	30.6	41.6	37.9	29.8	51.4	46.2	37.1	30.1	37.3
주5일근무	(2,334)	28.3	46.8	31.8	36.2	49.5	42.5	36.5	51.3	49.3	44.3	31.9	45.3
격주로 5일근무	(345)	28.8	46.1	21.8	26.3	42.5	39.4	39.3	58.3	46.6	46.0	38.6	53.5
파트타임	(237)	23.9	45.4	20.2	24.9	30.3	32.0	28.3	53.4	37.3	32.2	25.8	34.6
기타	(1,799)	19.9	34.7	28.3	28.7	35.1	32.0	27.5	39.7	37.5	31.2	28.5	31.8
무응답	(143)	22.5	44.1	28.4	31.9	35.1	43.3	34.3	52.1	44.3	34.0	36.5	34.2
혼인상태별													
미혼	(3,737)	20.6	35.9	20.1	24.5	36.3	33.9	28.0	45.3	37.0	31.3	20.7	39.7
기혼	(8,093)	23.9	45.3	29.1	33.8	43.4	38.2	31.7	48.1	46.1	38.3	32.1	37.2
기타	(928)	11.8	23.8	18.8	22.5	29.7	23.8	21.7	33.4	29.0	30.7	27.3	25.5

【 표 1-2-1】 국내속박여행 경험률

응답자 기준	사례 수	전체	
		있다	없다
□ 전 체 □	(12,758)	77.4	22.6
성별			
남성	(6,331)	78.6	21.4
여성	(6,427)	76.3	23.7
연령별			
15-19세	(1,045)	83.4	16.6
20대	(2,306)	85.6	14.4
30대	(2,731)	82.6	17.4
40대	(2,688)	82.1	17.9
50대	(1,840)	75.2	24.8
60대 이상	(2,147)	55.2	44.8
교육수준별			
초등학교졸이하	(1,333)	51.4	48.6
중학교(제/졸)	(1,391)	64.7	35.3
고등학교(제/졸)	(5,033)	80.1	19.9
대학교(제/졸)	(4,776)	85.0	15.0
대학원(제/졸)	(198)	83.5	16.5
모름/무응답	(27)	0.0	100.0
직업별			
전문/기술/관리	(780)	85.2	14.8
사무직	(1,769)	87.3	12.7
서비스직	(2,121)	76.3	23.7
판매직	(1,999)	82.4	17.6
농/임/어업	(447)	60.1	39.9
기능/노무/생산	(1,187)	70.7	29.3
가정주부	(1,844)	72.0	28.0
학생	(1,690)	84.4	15.6
은퇴/무직	(735)	55.6	44.4
기타	(186)	68.3	31.7
가구소득별			
100만원미만	(1,128)	51.5	48.5
100-199만원	(1,810)	71.7	28.3
200-299만원	(3,156)	76.9	23.1
300-399만원	(3,368)	81.8	18.2
400만원 이상	(3,136)	86.2	13.8
모름/무응답	(160)	68.2	31.8

(단위 : %)

【 표 1-2-1】 국내숙박여행 경험률

응답자 기준	사례 수	전체	
		있다	없다
전체	(12,758)	77.4	22.6
거주지역별			
서울	(2,707)	76.4	23.6
부산	(959)	72.4	27.6
대구	(646)	77.6	22.4
인천	(685)	76.9	23.1
광주	(353)	79.5	20.5
대전	(375)	77.6	22.4
울산	(277)	83.6	16.4
경기	(2,802)	84.2	15.8
강원	(393)	80.3	19.7
충북	(389)	84.0	16.0
충남	(517)	80.3	19.7
전북	(482)	65.6	34.4
전남	(505)	71.0	29.0
경북	(706)	73.4	26.6
경남	(820)	73.2	26.8
제주	(140)	56.3	43.7
거주지역구분별			
대도시	(6,003)	76.5	23.5
중소도시	(5,581)	79.5	20.5
읍/면	(1,174)	72.1	27.9
취업여부별			
취업	(8,543)	79.5	20.5
미취업	(4,215)	73.1	26.9
근무형태별			
주6일근무	(3,686)	77.7	22.3
주5일근무	(2,334)	86.3	13.7
격주로 5일근무	(345)	89.9	10.1
파트타임	(237)	90.9	9.1
기타	(1,799)	71.1	28.9
무응답	(143)	87.5	12.5
혼인상태별			
미혼	(3,737)	82.0	18.0
기혼	(8,093)	77.3	22.7
기타	(928)	58.6	41.4

(단위 : %)

【 표 1-2-2】 월별 국내숙박여행 경험률

(단위 : %)

응답자 기준	시레수	1월	2월	3월	4월	5월	6월	7월	8월	9월	10월	11월	12월
응답자 기준													
회 진 체 회	(12,758)	12.0	30.3	11.9	12.7	18.2	15.5	17.2	32.9	28.7	13.9	12.2	19.4
성 별													
남성	(6,331)	12.8	30.8	12.5	13.6	19.3	16.5	17.8	32.9	29.6	13.2	11.8	19.4
여성	(6,427)	11.2	29.8	11.4	11.8	17.2	14.5	16.7	32.9	27.8	14.5	12.6	19.4
연 령 별													
15~19세	(1,045)	11.2	29.6	7.6	16.2	19.7	12.2	14.9	27.3	26.5	9.1	6.8	19.4
20대	(2,306)	14.3	29.6	12.5	11.9	20.3	21.5	21.2	39.7	26.9	14.8	10.4	24.1
30대	(2,731)	16.3	41.4	13.8	15.7	22.7	18.6	21.7	41.6	37.3	15.9	14.2	21.7
40대	(2,688)	12.2	37.7	12.4	11.8	18.9	14.8	18.8	37.1	38.3	14.5	13.1	21.1
50대	(1,840)	11.3	24.6	12.1	11.5	16.7	13.3	13.9	28.2	23.3	13.7	14.1	17.1
60대이상	(2,147)	4.7	12.7	10.3	10.2	10.2	9.3	9.2	16.1	13.2	12.1	11.4	11.3
교 육 수 준 별													
초등학교졸이하	(1,333)	3.5	9.8	8.1	8.3	8.9	8.5	8.6	11.9	10.8	11.8	10.7	10.3
중학교(재/졸)	(1,391)	7.1	19.3	9.4	11.3	12.9	10.1	10.2	19.0	19.9	9.6	10.2	13.0
고등학교(재/졸)	(5,033)	12.1	34.1	11.2	12.5	17.8	15.3	16.9	35.7	30.9	12.7	12.6	18.7
대학교(재/졸)	(4,776)	15.6	35.0	14.3	14.2	22.7	18.8	21.8	39.4	33.5	16.6	12.3	24.1
대학원(재/졸)	(198)	20.3	40.2	15.6	22.4	27.6	25.5	19.5	36.9	32.0	23.8	23.1	25.7
모름/무응답	(27)	0.0	0.0	33.0	11.5	0.0	24.3	15.0	36.8	37.0	3.6	14.6	25.5
직 업 별													
전문기술/관리	(780)	13.7	36.4	11.5	15.6	22.8	18.4	18.2	42.3	30.4	16.9	14.1	25.8
사무직	(1,769)	15.9	38.6	13.3	16.0	24.9	20.9	23.4	41.8	35.2	19.2	14.1	23.2
서비스직	(2,121)	12.6	30.9	13.6	12.3	18.3	15.9	18.5	32.5	28.4	15.1	12.5	16.6
판매직	(1,999)	11.9	32.7	12.4	12.3	15.4	13.8	16.0	37.5	29.7	13.9	12.3	18.7
농/임/어업	(447)	6.4	12.0	16.9	10.0	13.7	11.5	12.6	12.7	11.6	14.3	13.7	19.9
기능/노무/생산	(1,187)	9.7	32.1	8.4	9.6	14.4	14.1	14.5	29.1	32.4	11.6	10.9	15.4
가정주부	(1,844)	12.1	30.1	12.3	12.1	18.2	16.5	16.7	31.2	29.8	13.8	14.6	19.3
학생	(1,690)	12.0	28.1	10.9	15.1	20.2	14.4	15.9	30.8	26.5	9.4	7.3	22.7
은퇴/무직	(735)	6.2	16.0	8.8	8.5	10.1	9.7	8.7	12.9	14.9	8.6	9.8	10.4
기타	(186)	16.1	20.9	8.3	9.3	20.7	11.4	27.7	35.2	19.6	7.5	16.3	24.7
가구소득별													
100만원미만	(1,128)	4.4	12.9	8.3	8.7	10.2	9.1	8.3	14.8	13.5	7.6	10.1	12.1
100~199만원	(1,810)	8.4	21.2	9.1	10.2	15.9	12.6	13.9	24.8	22.2	12.7	11.6	17.4
200~299만원	(3,156)	10.2	31.2	11.4	11.6	16.2	14.3	16.0	29.8	32.1	14.1	11.2	17.7
300~399만원	(3,368)	15.2	36.6	13.2	14.1	21.0	18.4	17.2	38.5	30.4	13.3	12.4	20.1
400만원이상	(3,136)	15.7	34.5	14.5	15.0	21.7	17.3	23.3	42.3	33.2	16.9	14.2	24.2
모름/무응답	(160)	5.1	25.0	7.7	16.6	19.1	20.2	19.7	28.1	11.3	20.1	5.7	14.8

【 표 1-2-2】 월별 국내숙박여행 경험률

(단위 : %)

응답자 기호	시례수	1월	2월	3월	4월	5월	6월	7월	8월	9월	10월	11월	12월
회 진 체 회	(12,758)	12.0	30.3	11.9	12.7	18.2	15.5	17.2	32.9	28.7	13.9	12.2	19.4
거주지역별													
서울	(2,707)	10.3	30.2	11.3	10.3	17.0	14.5	19.1	37.9	30.1	14.9	14.2	18.6
부산	(959)	9.1	24.6	10.3	10.3	16.7	15.8	10.2	27.8	22.4	10.7	8.3	13.5
대구	(646)	9.5	22.3	11.3	12.5	14.9	12.4	14.8	28.7	24.4	9.4	8.0	11.7
인천	(685)	9.2	21.6	7.3	9.4	12.4	13.4	14.8	37.6	25.0	14.6	11.9	15.6
광주	(353)	12.4	35.0	12.4	12.3	21.7	16.5	19.6	35.2	37.1	18.2	14.9	25.0
대전	(375)	12.6	33.6	13.6	17.1	18.6	17.7	18.9	32.0	31.3	16.0	11.6	23.7
울산	(277)	20.1	45.0	9.6	12.6	20.5	12.1	13.2	24.4	31.1	9.6	8.8	15.5
경기	(2,802)	15.3	38.8	12.9	15.5	21.0	17.1	21.3	39.7	36.7	15.5	13.3	23.8
강원	(393)	14.6	24.5	9.7	13.1	22.8	13.3	14.5	25.1	34.4	13.5	12.2	16.9
충북	(389)	10.6	28.8	14.6	14.4	16.8	17.4	20.0	33.6	24.7	13.1	14.3	21.8
충남	(517)	14.4	30.8	17.2	15.1	21.7	21.0	19.2	28.0	23.9	19.0	17.2	24.9
전북	(482)	9.3	23.8	10.4	15.4	16.1	14.3	13.5	19.9	16.8	9.8	11.1	17.0
전남	(505)	12.3	19.5	14.3	11.6	18.9	13.7	15.0	26.7	19.3	14.1	9.5	16.0
경북	(706)	11.0	26.7	13.0	11.1	16.7	14.8	15.0	23.7	21.3	10.3	11.0	19.9
경남	(820)	12.1	32.2	12.3	13.5	19.1	16.2	15.0	29.8	28.2	13.5	11.2	21.2
제주	(140)	5.8	15.9	10.6	10.4	13.6	11.8	8.4	17.5	13.3	9.8	2.7	13.4
거주지역규모별													
대도시	(6,003)	10.6	28.6	10.8	11.1	16.7	14.6	16.4	34.1	28.2	13.6	11.9	17.2
중도시	(5,581)	13.7	34.1	12.5	14.3	19.7	16.2	18.4	33.4	31.3	14.0	12.1	21.0
읍/면	(1,174)	11.2	20.5	15.3	13.4	19.0	17.0	16.0	24.5	18.3	14.5	14.1	23.0
취업여부별													
취업	(8,543)	12.7	32.3	12.5	12.8	18.6	16.1	18.1	35.4	29.9	15.2	12.7	19.5
미취업	(4,215)	10.7	26.5	10.9	12.6	17.5	14.3	15.2	27.5	26.0	11.0	11.0	19.3
근무형태별													
주6일근무	(3,686)	11.1	33.7	11.6	11.7	16.4	14.9	16.9	35.5	30.4	14.8	11.9	18.2
주5일근무	(2,334)	14.9	35.4	14.2	16.5	25.0	20.9	22.9	39.5	35.0	19.1	14.2	24.5
격주로 5일근무	(345)	21.3	38.4	9.0	11.4	23.6	19.1	27.0	46.2	29.5	19.7	15.4	28.9
파트타임	(237)	18.8	32.5	14.2	10.2	18.9	17.4	15.1	47.4	26.0	15.7	13.2	18.9
기타	(1,799)	10.7	23.5	12.5	10.8	13.9	11.3	13.5	25.9	23.2	11.1	11.2	14.6
무응답	(143)	1.4	31.6	11.0	11.0	15.2	19.9	18.9	42.1	30.0	10.1	20.2	16.2
혼인상태별													
미혼	(3,737)	13.1	28.1	11.3	13.1	19.3	17.3	18.9	34.9	26.7	13.5	9.4	23.1
기혼	(8,093)	12.2	32.9	12.6	13.1	18.3	15.0	17.3	33.4	30.7	14.3	13.4	18.6
기타	(928)	6.1	16.5	9.1	8.1	13.2	11.8	9.9	20.6	18.1	12.1	12.6	11.5

【 표 1-2-3】 국내 숙박여행 가지 않은 이유

(단위 : %)

응답자 기준	사례수	여행비용 부족	회사업무/ 학교수업/ 가사 등의 여가시간부족	건강상의 이유	3개월전에 이미 숙박여행을 다녀와서	근 여행할 계획이 있어서	별론 가고 싶은 곳이 없어서	교통이 혼잡하여 번거워워서	차가 없어서	같이 갈 사람이 없어서	진 밖에서 숙박하는것이 부담스러워서	기타	모름/ 무응답
전 체 회	(4,769)	9.5	65.2	6.8	1.3	2.1	6.0	0.8	0.3	1.7	3.1	2.2	1.1
성별													
남성	(2,326)	9.1	69.2	4.3	1.0	1.9	6.1	1.1	0.3	1.3	2.2	2.0	1.5
여성	(2,443)	9.8	61.4	9.2	1.5	2.3	5.9	0.6	0.3	2.0	3.9	2.4	0.7
연령별													
15-19세	(351)	2.7	84.2	0.3	1.1	0.2	4.1	0.6	0.5	0.9	1.1	3.2	1.2
20대	(726)	6.1	71.3	1.0	1.3	4.3	6.1	0.0	0.4	2.4	3.0	3.1	1.0
30대	(782)	5.7	76.4	1.5	1.2	0.9	3.9	1.3	0.5	1.1	2.9	2.9	1.7
40대	(872)	10.7	74.1	2.2	0.7	2.2	2.9	0.8	0.0	0.3	3.0	2.1	0.9
50대	(770)	9.7	69.9	3.8	1.2	2.5	5.1	1.3	0.3	1.1	2.5	1.7	0.9
60대이상	(1,267)	14.6	40.5	20.4	1.8	1.9	10.4	0.8	0.2	3.1	4.1	1.4	0.9
교육수준별													
초등학교졸이하	(853)	16.7	39.4	22.3	0.9	1.1	9.9	0.4	0.3	3.6	3.4	1.4	0.5
중학교(재/졸)	(710)	12.4	62.7	7.9	1.0	1.1	6.7	0.4	0.5	1.5	2.7	1.9	1.1
고등학교(재/졸)	(1,746)	7.5	73.6	3.3	1.0	2.0	4.3	1.1	0.4	1.2	2.5	2.1	1.0
대학교(재/졸)	(1,395)	6.2	71.6	1.5	2.0	3.2	5.3	1.0	0.0	1.2	3.6	3.1	1.3
대학원(재/졸)	(57)	2.4	68.3	3.4	0.0	7.6	3.9	0.0	0.0	0.0	8.1	0.0	6.3
모름/무응답	(7)	0.0	76.2	0.0	0.0	0.0	23.8	0.0	0.0	0.0	0.0	0.0	0.0
직업별													
전문/기술/관리	(213)	7.1	71.2	0.3	1.7	2.5	3.0	1.8	0.0	1.4	4.3	3.3	3.5
사무직	(459)	6.8	74.8	1.1	1.2	1.7	5.2	1.3	0.1	1.6	2.1	2.2	2.0
서비스직	(792)	7.2	78.1	1.0	1.2	2.4	4.2	0.7	0.3	0.3	1.8	2.0	0.8
판매직	(728)	8.0	79.3	2.8	0.7	2.2	1.9	0.6	0.4	0.3	1.4	1.1	1.4
농/림/어업	(248)	10.7	54.9	10.1	1.2	1.5	12.6	0.7	0.4	2.5	3.8	1.4	0.2
기능/노무/생산	(491)	12.4	71.3	2.9	0.2	1.4	5.1	0.6	0.0	0.9	2.6	2.0	0.6
가정주부	(752)	11.3	42.5	17.7	2.6	2.4	7.9	1.4	0.2	3.1	6.4	3.7	0.8
학생	(552)	3.3	80.8	0.3	1.1	2.1	4.7	0.4	0.3	2.0	1.2	2.8	0.9
은퇴/무직	(444)	19.2	26.9	26.5	1.0	1.7	13.5	0.5	0.9	3.4	4.9	1.2	0.4
기타	(89)	15.3	52.8	0.0	2.2	6.5	6.8	0.0	0.0	5.8	5.2	2.5	2.9
가구소득별													
100만원미만	(698)	20.4	35.2	22.8	0.4	2.4	9.8	0.3	0.5	2.7	3.2	1.5	0.9
100-199만원	(833)	13.6	59.9	9.0	1.0	1.8	7.7	0.5	0.0	1.7	2.8	1.7	0.3
200-299만원	(1,250)	8.2	72.2	3.5	1.2	0.9	4.8	0.5	0.5	2.3	3.0	2.2	0.8
300-399만원	(1,080)	5.8	74.9	2.7	1.4	2.2	4.9	1.3	0.2	1.0	1.9	1.9	1.7
400만원이상	(851)	3.4	70.9	2.1	2.2	4.0	4.7	1.6	0.2	0.7	4.9	3.7	1.6
모름/무응답	(57)	3.1	88.8	0.0	0.0	0.0	1.7	0.0	0.0	1.1	1.9	3.4	0.0

【 표 1-2-3】 국내 숙박여행 가지 않은 이유

응답자 기준	사례수	여행비용 부족	회사업무/ 학교수업/ 가사 등의 여가시간부족	건강상의 이유	3개월전에 이미 숙박여행을 다녀와서	근 여행할 계획이 있어서	별로 가고 싶은 곳이 없어서	교통이 혼잡하여 번거로워서	차가 없어서	같이 갈 사람이 없어서	집 밖에서 숙박하는것이 부담스러워서	기타	모름/ 무응답
전 체													
거주지역별													
서울	(954)	9.6	62.9	5.2	2.6	4.2	5.6	1.6	0.4	1.3	3.1	2.8	0.6
부산	(404)	11.8	70.8	5.6	1.2	0.6	5.6	0.9	0.3	0.3	0.9	1.2	0.9
대구	(297)	4.1	73.4	5.4	0.0	1.8	5.9	0.3	0.7	1.4	5.8	0.8	0.4
인천	(293)	17.2	57.3	3.3	2.4	1.5	5.2	0.8	0.0	0.8	2.7	6.8	2.0
광주	(116)	7.4	76.2	6.0	0.5	0.0	4.5	0.0	0.0	1.0	2.0	1.0	1.4
대전	(142)	7.5	65.6	6.6	0.9	1.3	11.4	0.0	0.4	0.9	3.5	0.9	0.9
울산	(103)	17.9	61.3	4.4	0.7	0.6	5.2	0.7	0.0	0.0	1.3	5.8	2.0
경기	(803)	4.7	67.8	7.0	1.2	2.6	4.6	0.8	0.2	2.5	2.8	2.7	3.1
강원	(148)	10.2	65.7	6.7	0.0	2.7	8.2	0.0	0.5	2.3	1.6	2.2	0.0
충북	(149)	5.5	68.5	6.8	1.2	0.0	6.1	0.4	0.0	1.8	5.5	3.5	0.7
충남	(180)	9.9	63.4	8.5	0.0	1.2	7.6	0.5	0.2	1.5	4.9	1.9	0.3
전북	(246)	10.4	67.6	7.0	0.5	0.8	8.0	0.3	0.0	2.7	2.7	0.0	0.0
전남	(232)	6.2	60.7	12.2	2.1	2.3	8.0	0.8	0.0	2.9	2.4	1.8	0.5
경북	(313)	7.0	70.8	10.3	0.3	1.2	4.9	0.5	0.0	1.7	2.1	0.9	0.3
경남	(309)	21.7	49.0	8.8	0.4	1.8	7.2	2.4	0.4	2.8	5.0	0.4	0.4
제주	(81)	5.1	68.0	12.3	0.7	3.1	3.4	0.0	0.0	1.4	3.7	2.0	0.3
거주지역구분별													
대도시	(2,309)	10.4	65.7	5.2	1.7	2.4	5.9	1.0	0.3	1.0	2.9	2.7	0.9
중소도시	(1,947)	8.3	66.0	8.3	0.8	1.9	5.2	0.8	0.3	2.5	3.0	1.7	1.4
읍/면	(514)	9.8	60.0	8.7	1.0	1.8	9.4	0.5	0.1	1.8	4.2	2.0	0.7
취업여부별													
취업	(3,019)	8.5	74.0	2.4	0.9	2.1	4.6	0.9	0.2	1.0	2.2	1.9	1.3
미취업	(1,750)	11.0	50.1	14.4	1.8	2.1	8.5	0.8	0.4	2.9	4.6	2.8	0.6
근무형태별													
주6일근무	(1,342)	8.8	74.7	2.1	0.9	2.6	4.2	0.9	0.0	0.6	2.0	1.6	1.5
주5일근무	(638)	7.2	71.6	2.7	1.9	2.1	4.1	1.3	0.4	1.7	2.9	2.5	1.6
격주로 5일근무	(88)	4.4	71.3	0.5	1.3	0.0	9.3	2.2	0.0	1.6	5.2	2.0	2.2
파트타임	(71)	7.9	64.8	1.1	0.0	1.4	14.1	2.8	0.6	2.7	1.6	0.0	3.2
기타	(846)	9.6	75.6	3.1	0.2	1.5	4.0	0.4	0.3	0.9	1.8	2.1	0.5
무응답	(35)	7.1	73.9	0.0	0.0	6.9	8.6	0.0	0.0	0.0	0.0	0.0	3.5
혼인상태별													
미혼	(1,248)	5.4	75.7	1.0	0.9	2.4	5.5	0.5	0.5	2.3	1.9	2.6	1.3
기혼	(2,986)	9.8	66.3	6.2	1.4	2.2	5.3	1.0	0.2	0.9	3.3	2.2	1.1
기타	(535)	17.0	34.7	23.9	1.0	1.0	10.9	0.7	0.3	4.7	4.5	1.3	0.1

(단위 : %)

【 표 1-3-1 】 국내당일여행 경험률

응답자 기준	사례 수	전체	
		있다	없다
□ 전 체 □	(12,758)	75.2	24.8
성별			
남성	(6,331)	73.9	26.1
여성	(6,427)	76.6	23.4
연령별			
15-19세	(1,045)	68.3	31.7
20대	(2,306)	73.8	26.2
30대	(2,731)	77.3	22.7
40대	(2,688)	79.4	20.6
50대	(1,840)	79.6	20.4
60대 이상	(2,147)	68.1	31.9
교육수준별			
초등학교졸이하	(1,333)	62.8	37.2
중학교(제/졸)	(1,391)	73.4	26.6
고등학교(제/졸)	(5,033)	75.1	24.9
대학교(제/졸)	(4,776)	78.9	21.1
대학원(제/졸)	(198)	83.5	16.5
모름/무응답	(27)	80.9	19.1
직업별			
전문/기술/관리	(780)	82.3	17.7
사무직	(1,769)	82.7	17.3
서비스직	(2,121)	75.3	24.7
판매직	(1,999)	78.0	22.0
농/임/어업	(447)	81.5	18.5
기능/노무/생산	(1,187)	71.4	28.6
가정주부	(1,844)	73.4	26.6
학생	(1,690)	67.1	32.9
은퇴/무직	(735)	67.2	32.8
기타	(186)	70.7	29.3
가구소득별			
100만원미만	(1,128)	61.9	38.1
100-199만원	(1,810)	71.0	29.0
200-299만원	(3,156)	74.0	26.0
300-399만원	(3,368)	79.9	20.1
400만원이상	(3,136)	78.8	21.2
모름/무응답	(160)	72.1	27.9

(단위 : %)

【 표 1-3-1 】 국내 당일여행 경험률

응답자 기준	사례 수	전체	
		있다	없다
□ 전 체 □	(12,758)	75.2	24.8
거주지역별			
서울	(2,707)	70.8	29.2
부산	(959)	78.2	21.8
대구	(646)	74.0	26.0
인천	(685)	68.9	31.1
광주	(353)	77.7	22.3
대전	(375)	62.9	37.1
울산	(277)	80.8	19.2
경기	(2,802)	80.2	19.8
강원	(393)	69.0	31.0
충북	(389)	78.3	21.7
충남	(517)	82.8	17.2
전북	(482)	74.8	25.2
전남	(505)	71.1	28.9
경북	(706)	76.4	23.6
경남	(820)	78.7	21.3
제주	(140)	68.9	31.1
거주지역구분별			
대도시	(6,003)	72.5	27.5
중소도시	(5,581)	77.4	22.6
읍/면	(1,174)	78.8	21.2
취업여부별			
취업	(8,543)	77.8	22.2
미취업	(4,215)	69.9	30.1
근무형태별			
주6일근무	(3,686)	74.8	25.2
주5일근무	(2,334)	84.0	16.0
격주로 5일근무	(345)	86.7	13.3
파트타임	(237)	69.8	30.2
기타	(1,799)	75.2	24.8
무응답	(143)	92.2	7.8
혼인상태별			
미혼	(3,737)	69.8	30.2
기혼	(8,093)	79.0	21.0
기타	(928)	63.2	36.8

(단위 : %)

【 표 1-3-2】 월별 국내당일여행 경험률

		1월	2월	3월	4월	5월	6월	7월	8월	9월	10월	11월	12월
응답자 기준	사례수												
	회진	12.7	15.0	16.3	20.9	27.5	24.5	16.4	20.8	18.4	25.6	19.1	22.5
성별	남성 (6,331)	13.5	15.5	17.2	21.5	27.9	24.9	16.4	20.6	19.0	25.1	18.3	22.6
	여성 (6,427)	11.9	14.6	15.4	20.3	27.0	24.1	16.5	21.0	17.9	26.2	19.8	22.3
연령별	15-19세 (1,045)	5.9	7.9	4.6	7.1	14.4	11.4	9.8	16.1	10.9	18.8	8.4	18.7
	20대 (2,306)	11.7	13.8	12.2	17.1	25.5	25.7	13.1	17.9	14.7	20.5	15.0	22.8
	30대 (2,731)	15.5	17.0	18.2	22.0	30.9	26.9	18.4	24.1	20.3	24.8	18.9	24.8
	40대 (2,688)	15.7	18.2	19.8	22.7	31.7	29.4	19.6	24.1	21.0	30.5	23.7	25.0
	50대 (1,840)	13.4	16.5	20.7	27.4	30.7	25.4	17.6	22.6	22.1	31.1	24.3	23.4
	60대이상 (2,147)	9.0	12.2	15.7	22.6	23.5	19.8	15.9	16.4	17.5	24.8	18.5	16.9
교육수준별	초등학교졸이하 (1,333)	6.1	9.3	12.7	18.1	17.7	14.8	12.9	11.8	11.7	19.1	15.1	14.7
	중학교(재/졸) (1,391)	12.1	13.7	17.9	22.6	25.4	21.3	13.3	19.1	20.0	24.8	18.8	19.9
	고등학교(재/졸) (5,033)	12.5	16.0	15.4	20.2	27.6	25.7	18.3	22.7	19.5	25.9	20.0	21.9
	대학교(재/졸) (4,776)	14.6	15.8	17.7	21.9	30.5	27.2	15.9	21.5	18.3	27.0	19.0	25.2
	대학원(재/졸) (198)	19.9	21.6	19.4	24.7	33.7	20.9	26.7	28.4	27.5	30.9	27.3	35.9
	모름/무응답 (27)	20.7	19.0	6.3	6.3	18.6	45.2	23.2	18.9	29.3	44.6	11.4	21.9
직업별	전문기술/관리 (780)	18.1	13.8	17.7	24.2	33.4	28.7	17.0	20.5	20.4	28.1	23.3	31.0
	사무직 (1,769)	18.4	18.1	20.9	23.4	35.2	30.0	17.3	21.3	21.5	30.6	21.8	27.9
	서비스직 (2,121)	12.9	16.9	18.8	21.8	30.0	24.7	17.2	20.8	20.5	25.2	20.2	23.4
	판매직 (1,999)	11.7	16.2	16.0	21.5	26.0	25.4	19.9	23.9	21.3	27.2	21.7	21.9
	농/임/어업 (447)	19.6	20.1	28.8	32.4	32.3	30.8	21.1	21.7	18.4	26.7	27.2	28.5
	기능/노무/생산 (1,187)	8.5	12.1	14.3	18.5	25.2	22.6	15.2	23.7	17.7	24.7	18.2	20.5
	기정주부 (1,844)	13.1	16.7	16.6	22.9	29.0	25.9	16.5	21.7	18.0	26.7	20.3	20.9
	학생 (1,690)	7.7	10.0	7.1	10.4	17.7	15.4	10.7	15.9	10.9	17.1	9.5	17.6
	은퇴/무직 (735)	7.5	9.4	11.5	20.4	19.0	19.1	12.5	14.7	13.2	23.8	12.2	11.3
	기타 (186)	16.9	17.1	22.5	28.8	29.9	32.4	21.4	19.5	18.3	34.8	17.5	25.6
가구소득별	100만원미만 (1,128)	6.7	8.2	12.2	18.4	17.4	16.4	13.4	12.8	14.6	21.6	15.5	14.1
	100-199만원 (1,810)	10.8	13.1	15.7	19.5	22.4	23.0	14.2	19.3	16.9	22.9	18.2	21.9
	200-299만원 (3,156)	11.7	15.2	15.3	20.5	27.3	24.8	15.9	22.5	18.8	25.1	19.0	22.6
	300-399만원 (3,368)	13.8	17.0	16.8	21.4	30.8	25.9	17.7	21.5	18.8	26.9	18.2	21.8
	400만원이상 (3,136)	16.1	16.4	19.0	23.3	31.3	27.0	18.6	22.4	20.2	28.2	22.0	26.7
	모름/무응답 (160)	6.1	15.4	9.4	9.9	17.5	18.8	3.4	13.6	11.6	16.6	13.7	12.4

(단위 : %)

【 표 1-3-2】 월별 국내당일여행 경험률

		(단위 : %)											
		1월	2월	3월	4월	5월	6월	7월	8월	9월	10월	11월	12월
응답자 기준	사례수												
국내여행	회 수	12.7	15.0	16.3	20.9	27.5	24.5	16.4	20.8	18.4	25.6	19.1	22.5
서울	(2,707)	9.6	11.5	12.3	17.6	24.6	20.2	16.8	20.9	18.4	22.7	17.3	19.7
부산	(959)	8.0	12.3	12.1	17.1	23.6	20.1	11.5	24.9	13.7	21.2	18.5	17.2
대구	(646)	10.3	16.1	13.0	19.0	28.4	21.7	16.4	18.7	14.1	26.0	16.1	18.4
인천	(685)	8.4	11.0	12.1	18.3	25.1	20.9	15.7	13.3	18.3	25.0	23.5	20.8
광주	(353)	16.0	19.7	24.6	25.5	34.8	30.7	18.7	28.4	20.4	29.0	23.9	20.4
대전	(375)	9.0	8.3	11.3	16.6	19.3	19.3	13.7	15.3	18.7	22.0	14.0	21.0
울산	(277)	12.2	14.5	16.0	21.8	34.0	27.1	9.2	22.3	14.8	15.3	10.1	18.8
경기	(2,802)	18.6	19.6	19.5	23.2	32.2	30.9	19.0	21.1	24.4	30.6	21.5	28.9
강원	(393)	7.8	12.6	11.1	14.9	19.0	17.3	9.3	11.7	9.6	16.8	12.1	19.5
충북	(389)	12.8	16.4	22.2	25.4	30.5	29.4	19.8	25.2	19.5	27.9	25.1	25.6
충남	(517)	17.5	19.9	24.3	30.7	35.0	29.1	18.1	22.2	17.3	30.1	23.4	26.2
전북	(482)	16.1	19.4	19.0	25.5	27.6	22.4	21.0	20.7	15.1	26.8	18.7	19.1
전남	(505)	13.3	17.1	22.3	23.6	26.0	26.6	17.0	22.5	17.9	27.6	21.4	23.3
경북	(706)	9.6	12.1	15.9	19.5	23.0	20.8	15.1	17.2	15.1	24.1	18.4	21.8
경남	(820)	13.2	14.5	18.1	23.6	27.0	28.1	15.0	24.3	17.3	28.5	17.0	24.1
제주	(140)	12.2	13.6	14.2	19.5	28.3	20.3	14.8	26.5	18.8	18.4	14.9	15.8
거주지역구분별													
대도시	(6,003)	9.7	12.5	13.1	18.3	25.6	21.3	15.4	20.6	17.1	23.1	17.9	19.3
중소도시	(5,581)	14.8	16.6	17.5	21.9	28.3	26.6	16.8	20.5	19.2	27.5	18.7	24.2
읍/면	(1,174)	17.5	20.6	26.4	29.5	33.0	31.1	20.2	23.4	21.7	29.9	27.0	30.3
취업여부별													
취업	(8,543)	14.1	16.2	18.4	22.5	29.8	26.6	17.9	22.0	20.4	27.1	21.2	24.5
미취업	(4,215)	10.1	12.8	12.3	18.0	23.1	20.7	13.2	18.2	14.2	22.4	14.4	18.0
근무형태별													
주6일근무	(3,686)	13.7	17.3	17.7	22.6	30.9	27.0	17.4	24.1	21.0	27.1	21.5	24.4
주5일근무	(2,334)	17.3	17.0	21.7	24.4	33.0	28.9	19.5	20.8	20.6	30.2	22.1	27.7
격주로 5일근무	(345)	9.8	10.9	14.4	20.3	25.8	24.2	16.7	28.6	26.8	33.1	27.1	33.4
파트타임	(237)	9.7	16.7	6.4	18.1	15.3	18.9	14.8	14.5	14.0	21.5	12.6	20.7
기타	(1,799)	11.6	14.2	18.1	20.8	26.1	23.9	17.0	19.1	18.3	23.1	19.8	20.1
무응답	(143)	21.1	12.5	17.4	21.0	27.7	25.3	22.1	23.2	20.5	27.3	18.7	20.1
혼인상태별													
미혼	(3,737)	9.9	10.9	10.2	13.5	20.4	20.1	12.1	17.0	13.3	20.5	12.9	22.1
기혼	(8,093)	14.6	17.7	19.7	24.9	31.6	27.8	18.8	23.1	21.3	28.6	22.2	23.4
기타	(928)	7.1	8.8	11.4	15.9	20.1	14.0	13.1	15.6	13.7	20.4	16.4	15.3

【 표 1-3-3】 국내 당일여행 가지 않은 이유

응답자 기준	사태 수	여행비용 부족	회사업무/ 학교수업/ 가사 등의 여가시간부족	건강상의 이유	근 여행할 계획이 있어서	별로 가고 싶은 곳이 없어서	교통이 혼잡하여 번거로워서	차가 없어서	같이 갈 사람이 없어서	기타	모름/ 무응답
성별											
남성	(2,761)	6.3	74.7	3.1	2.1	6.9	1.3	0.3	1.2	1.9	2.1
여성	(2,691)	6.9	66.9	8.0	2.8	7.2	1.7	0.2	1.7	2.7	1.9
연령별											
15-19세	(563)	3.0	87.4	0.3	1.0	4.4	0.0	0.3	0.6	1.3	1.8
20대	(1,007)	5.9	74.6	0.4	3.9	8.6	0.8	0.6	1.1	2.1	2.0
30대	(1,096)	3.9	75.7	1.4	2.4	5.3	3.0	3.3	3.5	3.5	3.3
40대	(1,046)	5.7	80.0	1.3	2.3	4.7	1.1	0.1	0.9	2.4	1.4
50대	(712)	7.8	73.6	4.0	2.2	5.8	1.3	0.0	1.6	2.1	1.7
60대이상	(1,027)	12.3	41.8	23.0	2.2	12.2	2.1	0.2	2.8	1.8	1.6
교육수준별											
초등학교졸이하	(747)	13.1	39.3	26.3	1.7	11.7	1.6	0.1	3.2	2.1	0.9
중학교(재/졸)	(628)	8.0	72.6	6.5	1.1	6.5	0.9	0.1	1.6	1.4	1.4
고등학교(재/졸)	(2,178)	5.9	76.8	2.0	2.6	5.6	0.9	0.3	1.2	2.6	2.0
대학교(재/졸)	(1,827)	4.3	76.2	0.8	2.9	7.0	2.5	0.4	1.0	2.4	2.4
대학원(재/졸)	(66)	4.6	73.3	1.6	3.3	10.4	0.6	0.0	0.0	0.0	6.3
모름/무응답	(5)	12.7	24.6	39.1	0.0	0.0	0.0	0.0	0.0	0.0	23.6
직업별											
전문/기술/관리	(291)	3.7	77.8	0.9	1.2	4.5	2.0	0.0	0.7	1.3	7.9
사무직	(597)	4.3	74.9	0.5	3.8	8.6	1.8	0.1	1.9	2.2	2.0
서비스직	(902)	4.7	82.9	0.6	1.3	5.0	1.1	0.5	0.3	1.5	2.1
판매직	(845)	4.5	82.1	1.7	1.8	4.3	0.9	0.3	1.1	1.9	1.4
농/임/어업	(163)	5.5	58.6	15.4	0.7	14.2	1.5	0.0	1.7	1.4	1.0
기능/노무/생산	(545)	9.2	73.7	2.8	3.2	6.2	0.7	0.0	1.8	1.4	0.8
가정주부	(766)	9.9	47.3	16.6	3.9	10.8	2.9	0.1	2.4	5.1	1.0
학생	(886)	4.1	84.3	0.2	2.2	4.6	0.0	0.9	0.9	1.3	2.1
은퇴/무직	(389)	15.8	27.3	26.1	2.5	15.1	4.3	0.7	4.0	2.3	1.8
기타	(68)	15.8	52.8	3.3	2.9	0.8	5.6	0.0	0.0	13.5	5.3
가구소득별											
100만원미만	(632)	14.8	40.2	22.7	0.9	13.0	1.9	0.5	3.6	1.4	1.1
100-199만원	(835)	10.9	64.5	8.7	2.0	8.1	1.0	0.1	1.0	2.0	1.8
200-299만원	(1,335)	6.2	75.6	3.4	1.5	6.2	1.0	0.3	1.6	2.6	1.5
300-399만원	(1,338)	4.5	78.7	1.9	2.7	5.4	1.4	0.2	0.9	2.2	2.1
400만원이상	(1,214)	2.3	76.7	1.0	4.5	6.1	2.5	0.2	1.1	2.5	3.0
모름/무응답	(97)	7.1	77.9	0.0	0.0	6.6	0.0	0.0	1.0	5.8	1.6

(단위 : %)

【 표 1-3-3】 국내 당일여행 가지 않은 이유

응답자 기준	사태수	여행비용 부족	회사업무/ 학교수업/ 가사 등의 여가시간부족	건강상의 이유	근 여행할 계획이 있어서	별로 가고 싶은 곳이 없어서	교통이 혼잡하여 번거로워서	차가 없어서	같이 갈 사람이 없어서	기타	모름/ 무응답
회전	(5,452)										
거주지역별											
서울	(1,303)	6.9	73.5	2.6	3.0	5.6	2.2	0.3	1.6	4.0	0.1
부산	(395)	7.5	74.3	6.1	1.8	6.1	2.4	0.0	0.9	0.9	0.0
대구	(291)	1.5	82.6	5.5	2.2	5.1	0.0	0.4	1.9	0.4	0.3
인천	(323)	14.2	61.6	1.5	5.0	5.6	1.4	0.0	0.7	4.0	6.1
광주	(146)	5.5	80.9	5.5	0.8	4.7	0.4	0.0	0.8	0.8	0.4
대전	(200)	4.4	72.1	6.0	0.6	12.8	0.6	0.3	0.0	1.5	1.6
울산	(110)	7.2	74.8	5.4	0.6	5.6	1.9	0.0	1.8	0.6	1.9
경기	(968)	4.1	68.7	5.1	4.0	5.4	2.0	0.9	2.8	6.7	6.7
강원	(202)	9.3	65.4	4.9	1.1	10.9	1.3	0.8	2.9	2.9	0.7
충북	(155)	5.7	72.4	7.3	0.4	6.8	1.3	0.0	2.7	1.7	1.8
충남	(205)	4.5	71.3	7.3	2.9	8.1	1.1	0.3	1.9	2.0	0.6
전북	(216)	7.6	66.1	9.9	2.7	8.7	1.0	3.4	3.4	0.2	0.3
전남	(218)	5.6	65.1	12.9	0.6	9.1	0.6	0.6	1.7	1.3	2.5
경북	(317)	6.8	73.6	9.0	0.2	6.9	1.2	0.3	1.1	1.0	0.0
경남	(335)	10.6	61.6	6.8	1.7	14.7	0.7	0.4	1.6	0.6	1.3
제주	(69)	4.0	70.8	10.9	1.2	6.7	0.8	0.4	1.2	3.5	0.4
거주지역구분별											
대도시	(2,768)	7.1	73.5	3.8	2.6	6.1	1.7	0.2	1.3	2.7	1.0
중소도시	(2,245)	5.9	69.4	6.7	2.4	7.4	1.3	0.3	1.5	1.8	3.3
읍/면	(439)	7.7	61.8	10.0	1.6	11.3	1.5	0.3	2.2	2.1	1.5
취업여부별											
취업	(3,445)	5.5	77.8	1.9	2.2	6.0	1.3	0.2	1.1	1.8	2.2
미취업	(2,006)	8.5	59.0	11.6	2.9	8.9	1.9	0.3	2.1	3.1	1.7
근무형태별											
주6일근무	(1,530)	5.1	80.2	1.3	2.3	5.1	1.2	0.1	1.1	1.3	2.3
주5일근무	(822)	5.4	72.2	1.9	3.3	7.8	2.2	0.1	1.5	2.8	2.8
격주로 5일근무	(115)	4.8	71.7	2.2	2.6	12.0	3.8	0.0	0.4	0.4	2.3
파트타임	(111)	12.7	71.2	0.7	0.4	7.0	0.6	0.0	0.4	5.2	1.8
기타	(812)	5.6	80.9	3.5	1.1	4.7	0.3	0.6	0.9	1.5	0.9
무응답	(56)	5.4	73.4	0.0	0.0	8.8	0.0	0.0	0.0	2.1	10.4
혼인상태별											
미혼	(1,797)	5.0	78.2	0.3	2.6	7.0	1.0	0.5	1.6	1.6	2.0
기혼	(3,146)	6.8	71.4	5.2	2.3	6.6	1.9	0.2	0.9	2.7	2.0
기타	(509)	10.9	41.5	25.6	2.7	9.9	1.1	0.0	4.5	2.1	1.7

(단위 : %)

【 표 2-1-1】 국내여행 참가 횟수

응답자 기준	사래수	(단위 : %)																					평균 (회)				
		없음	1회	2회	3회	4회	5회	6회	7회	8회	9회	10회	11회	12회	13회	14회	15회	16회	17회	18회	19회	20회		21회 이상			
성별																											
성별																											
남성	(6,331)	8.2	10.2	15.6	13.2	10.1	7.5	6.4	5.2	3.5	2.2	1.5	2.1	1.5	1.2	1.2	0.6	0.5	0.2	0.7	0.2	4.6			6.07		
여성	(6,427)	7.1	10.8	15.6	14.5	9.8	6.0	7.7	5.3	3.9	2.4	1.6	1.7	2.1	1.5	1.4	1.5	0.4	0.2	0.3	0.8	0.2	5.3			6.35	
연령별																											
15-19세	(1,045)	7.5	13.9	27.5	20.6	8.5	7.0	0.8	3.9	1.7	0.6	3.9	1.5	2.1	0.0	0.6	0.0	0.0	0.0	0.0	0.0	0.0	0.0	0.0	0.0	0.0	3.99
20대	(2,306)	5.9	10.2	14.1	14.0	10.8	7.7	7.1	6.9	3.4	5.9	1.8	1.9	1.2	1.0	0.9	0.8	0.6	0.9	0.0	0.5	0.7	3.8			6.08	
30대	(2,731)	5.5	6.6	13.6	12.2	11.4	9.7	6.4	4.8	4.0	2.9	2.1	1.4	3.1	1.4	1.9	2.4	0.9	0.7	0.6	1.3	0.1	7.0			7.12	
40대	(2,688)	6.1	9.1	11.7	11.9	12.3	7.1	5.0	5.4	5.8	4.4	2.7	2.2	2.4	3.1	1.0	0.6	0.5	0.7	0.3	0.9	0.0	6.7			6.94	
50대	(1,840)	5.7	11.6	11.3	13.2	10.0	7.1	10.2	6.1	2.3	3.8	2.4	1.7	3.3	1.2	1.9	1.4	0.4	0.1	0.1	0.8	0.0	5.5			6.36	
60대이상	(2,147)	19.2	13.5	22.9	11.4	6.2	5.8	6.7	3.7	1.8	1.4	1.2	0.2	0.3	1.3	0.5	1.4	0.8	0.0	0.1	0.0	0.3	1.3			4.37	
교육수준별																											
초등학교졸이하	(1,333)	24.0	16.6	21.9	11.1	5.0	4.9	2.8	3.4	1.1	3.2	0.7	0.4	0.0	1.0	0.6	0.3	1.3	0.1	0.0	0.0	0.0	0.0	1.6			3.49
중학교(제/졸)	(1,391)	9.8	11.4	21.3	14.2	8.1	6.0	6.9	6.6	4.3	0.3	1.3	0.9	1.0	2.6	1.4	0.6	0.3	0.2	0.1	0.0	0.0	2.6			5.0	
고등학교(제/졸)	(5,033)	7.0	9.2	16.8	13.8	9.2	7.3	5.4	5.3	2.2	4.5	3.9	1.2	3.0	1.2	0.8	1.0	0.7	0.6	0.3	1.0	0.0	5.6			6.25	
대학교(제/졸)	(4,776)	4.5	9.5	11.3	12.9	13.2	8.9	8.0	5.2	5.3	3.6	1.2	2.2	1.8	1.8	1.4	1.7	0.4	0.6	0.3	0.7	0.4	5.2			6.81	
대학원(제/졸)	(198)	12.1	3.6	2.2	10.8	11.0	6.0	13.0	7.1	0.0	0.0	0.0	3.8	7.6	0.0	8.7	6.7	0.0	0.0	0.0	2.3	3.3	1.8			8.23	
모름/무응답	(27)	0.0	0.0	43.3	0.0	0.0	39.3	0.0	0.0	0.0	0.0	17.4	0.0	0.0	0.0	0.0	0.0	0.0	0.0	0.0	0.0	0.0	0.0			5.55	
직업별																											
전문/기술/관리	(780)	7.0	4.8	10.9	11.8	12.0	9.4	7.4	5.8	3.5	3.9	2.1	0.8	4.6	0.0	2.4	5.1	0.5	0.6	0.5	2.8	0.0	3.9			7.12	
사무직	(1,769)	3.6	4.7	10.5	12.9	12.5	10.3	9.1	5.2	6.7	5.4	1.0	2.8	1.0	2.7	2.2	1.6	0.9	0.3	0.0	0.0	0.2	6.3			7.59	
서비스직	(2,121)	7.9	9.3	12.3	13.2	11.5	8.8	7.6	3.3	4.6	3.3	2.0	2.2	1.9	1.9	0.6	0.8	0.8	0.9	0.0	0.8	0.0	6.3			6.24	
판매직	(1,999)	5.6	7.8	17.1	14.6	9.6	7.5	7.0	7.8	2.5	3.0	2.9	1.1	2.5	2.3	0.9	1.0	0.2	0.5	0.4	0.4	0.0	5.1			6.16	
농/임/어업	(447)	7.4	11.3	17.0	15.6	13.3	4.4	4.8	7.3	3.2	1.1	1.7	0.4	1.2	4.2	0.5	0.0	0.0	1.0	0.0	0.2	0.0	5.3			7.95	
기능/노무/생산	(1,187)	7.6	13.6	18.8	18.8	11.0	7.4	8.4	6.0	1.8	3.6	1.5	1.1	1.4	1.2	0.7	0.0	0.0	1.3	0.6	0.0	0.0	5.2			5.66	
가정주부	(1,844)	11.6	10.7	12.5	13.4	9.3	6.5	2.6	4.5	1.6	5.2	4.3	0.7	3.8	1.4	2.1	2.3	0.9	0.9	0.0	0.6	0.0	4.9			5.94	
학생	(1,690)	7.4	16.0	24.8	15.9	6.7	7.2	4.4	4.8	2.8	0.9	2.7	2.1	1.4	0.0	0.8	0.0	0.0	0.0	0.0	0.3	1.1	0.6			4.53	
은퇴/무직	(735)	18.7	19.5	26.2	13.9	5.2	1.6	3.9	4.4	0.0	2.1	0.0	0.0	0.0	0.0	0.0	0.6	2.3	0.0	0.3	0.0	0.8	0.4			3.54	
기타	(186)	25.5	14.2	3.5	0.0	11.1	2.0	7.3	1.5	16.5	2.5	0.0	0.0	1.6	0.0	0.0	0.0	0.0	0.0	0.0	7.4	0.0	6.9			6.72	
가구소득별																											
100만원미만	(1,128)	23.1	21.3	22.5	9.6	2.9	3.0	3.8	4.2	2.9	2.7	0.2	0.2	0.3	0.0	1.0	1.2	0.2	0.2	0.4	0.0	0.0	0.4			3.52	
100~199만원	(1,810)	9.8	11.2	19.2	16.2	7.0	7.0	5.8	5.4	1.5	2.8	2.3	0.9	4.1	1.2	0.4	0.2	0.5	0.0	0.2	0.4	3.4			5.25		
200~299만원	(3,156)	8.3	10.4	16.9	13.1	9.8	6.6	6.4	3.1	3.2	5.7	2.6	1.3	1.4	1.1	1.0	1.2	0.5	0.2	0.8	0.1	5.0			6.13		
300~399만원	(3,368)	4.8	9.4	13.8	14.3	10.7	9.2	6.4	6.7	3.2	2.5	2.8	1.9	2.0	1.8	1.3	1.7	0.6	0.8	0.3	0.4	0.0	5.6			6.45	
400만원이상	(3,136)	5.3	6.2	12.0	11.5	14.4	8.9	7.8	6.2	4.6	3.0	2.0	2.2	2.3	2.2	1.9	1.4	0.2	0.3	0.2	1.3	0.5	5.4			7.05	
모름/무응답	(160)	18.6	18.6	11.5	11.8	8.0	0.0	0.0	3.8	27.7	0.0	0.0	0.0	0.0	0.0	0.0	0.0	0.0	0.0	0.0	0.0	0.0	0.0			4.23	

【 표 2-1-1】 국내여행 참가 횟수

응답자 기준	사례수	횟수																					평균 (회)		
		없음	1회	2회	3회	4회	5회	6회	7회	8회	9회	10회	11회	12회	13회	14회	15회	16회	17회	18회	19회	20회		21회 이상	
전체	(12,756)	8.2	10.2	15.6	13.2	10.1	7.5	6.4	5.2	3.5	2.2	1.5	2.1	1.5	1.2	1.2	0.6	0.5	0.2	0.7	0.2	0.2	4.6	6.07	
거주지역별																									
서울	(2,707)	12.6	10.2	12.1	12.1	13.7	7.0	8.7	4.0	3.5	3.0	2.2	1.4	2.6	0.5	1.4	0.5	0.5	0.4	0.0	0.9	0.0	0.0	2.7	5.16
부산	(959)	5.2	8.0	28.1	17.0	14.0	5.5	2.6	1.7	2.6	4.1	2.6	0.8	0.9	1.7	0.0	0.9	0.0	0.0	0.0	0.9	0.0	0.0	3.4	5.02
대구	(646)	10.6	16.3	17.8	19.4	9.1	6.5	2.3	3.1	2.9	1.0	2.9	1.0	2.0	0.0	0.0	0.0	0.0	0.0	0.0	0.0	0.0	0.0	4.1	4.76
인천	(685)	7.9	14.6	19.8	17.6	6.9	6.8	3.4	3.0	2.2	3.3	2.1	1.0	2.1	3.2	2.4	0.0	0.0	1.3	0.0	0.0	0.0	0.0	2.3	5.15
광주	(353)	7.8	4.1	12.8	12.4	7.6	8.7	4.7	6.2	7.8	2.1	2.9	0.9	1.1	2.0	0.9	3.2	1.9	0.9	2.9	1.2	1.0	6.7	8.25	
대전	(375)	10.0	12.7	12.3	13.8	10.9	9.5	1.6	6.9	5.3	2.5	2.6	2.2	0.8	2.9	1.6	0.0	0.9	1.7	0.0	0.0	0.0	1.7	5.27	
울산	(277)	4.7	8.8	23.8	16.1	11.5	10.9	2.9	8.7	0.0	3.1	3.1	0.0	0.0	0.0	3.3	1.6	0.0	0.0	0.0	0.0	0.0	1.4	5.11	
경기	(2,802)	5.2	6.3	12.3	8.9	9.0	7.7	9.9	7.5	4.1	5.3	2.5	2.1	3.9	2.5	1.5	1.2	0.8	0.5	0.0	1.0	0.6	7.1	7.33	
강원	(393)	8.9	10.5	20.1	21.7	12.4	8.2	5.4	2.1	0.0	1.5	0.0	0.9	3.2	0.9	0.0	1.0	1.3	0.0	0.0	0.0	0.0	1.0	4.48	
충북	(389)	4.8	1.5	11.6	15.5	7.6	6.0	7.2	6.6	3.7	7.3	7.1	2.7	2.7	0.6	2.7	1.3	1.9	0.7	0.6	1.7	0.0	6.1	6.63	
충남	(517)	4.6	8.4	11.0	16.3	9.3	8.4	6.5	6.7	5.1	2.2	3.0	1.2	1.0	2.5	1.0	1.8	0.8	1.0	0.0	0.0	0.0	9.4	7.71	
전북	(482)	13.7	16.7	14.5	14.6	6.0	5.5	4.8	3.0	3.9	2.8	0.4	2.1	1.2	0.4	0.9	0.0	0.4	0.5	0.8	0.0	0.0	7.8	7.21	
전남	(505)	10.7	18.7	14.1	10.6	6.2	6.0	6.4	6.0	2.6	3.3	2.1	2.3	0.0	0.4	1.7	1.2	0.3	0.7	0.4	0.8	0.0	5.4	6.44	
경북	(706)	8.1	16.4	15.7	11.6	7.4	12.7	4.9	5.4	2.9	4.4	2.2	0.8	1.8	1.2	0.0	2.0	0.7	0.0	0.0	0.0	0.9	0.8	4.78	
경남	(820)	3.6	11.3	23.3	11.8	10.4	7.3	3.4	7.5	3.3	1.1	1.0	0.0	0.0	1.1	0.8	5.7	0.6	0.0	0.0	2.2	0.0	5.6	7.23	
제주	(140)	17.3	10.1	14.9	14.3	5.6	8.7	3.8	4.5	2.4	2.1	1.5	0.0	0.0	1.5	0.9	1.0	0.0	0.0	0.0	0.5	0.0	10.8	5.64	
거주지역구분별																									
대도시	(6,003)	9.9	10.7	16.8	14.6	11.8	7.1	5.5	3.9	3.4	2.9	2.2	1.4	1.8	1.4	1.2	0.6	0.4	0.5	0.3	0.5	0.1	3.0	5.28	
중소도시	(5,581)	6.3	9.6	14.7	11.9	8.6	8.3	7.9	5.9	4.0	4.2	2.4	1.6	2.6	1.8	1.1	1.6	0.6	0.4	0.1	1.0	0.4	5.0	6.44	
읍면	(1,174)	8.9	10.9	14.6	11.6	8.7	5.8	3.6	8.9	1.5	2.5	1.5	1.4	0.9	1.2	1.8	2.5	1.7	0.7	0.4	0.1	0.0	10.8	8.28	
취업여부별																									
취업	(8,543)	6.4	8.5	13.9	12.6	11.2	8.5	7.7	5.5	4.1	3.7	1.9	1.8	2.0	2.0	1.2	1.2	0.5	0.5	0.3	0.8	0.0	5.6	6.62	
미취업	(4,215)	11.9	13.9	19.4	14.3	8.0	5.5	3.5	4.6	2.1	3.1	3.0	0.8	2.2	0.6	1.1	1.2	0.8	0.4	0.1	0.4	0.6	2.5	4.95	
근무형태별																									
주5일근무	(3,686)	7.8	8.1	15.6	13.2	11.0	8.3	6.2	6.5	3.4	2.8	1.6	2.2	2.1	1.8	0.9	1.2	0.1	0.6	0.5	0.4	0.0	5.7	6.46	
주5일근무 주5일근무	(2,334)	2.1	4.8	9.6	11.3	10.4	8.9	12.0	5.1	5.3	7.1	2.0	1.1	1.4	3.2	2.4	1.7	1.2	0.6	0.1	1.6	0.2	7.9	7.68	
격주로 5일근무	(345)	1.6	8.8	8.7	7.7	21.6	19.1	6.8	4.3	3.0	1.9	0.0	7.8	0.0	1.0	2.3	4.0	0.0	1.5	0.0	0.0	0.0	0.0	7.38	
파트타임	(237)	7.3	13.8	15.7	16.9	5.2	25.2	0.0	1.4	0.0	1.2	0.0	6.4	2.2	0.0	3.2	0.0	0.0	0.0	0.0	0.0	0.0	1.7	5.91	
기타	(1,799)	10.0	13.2	16.2	13.8	10.0	5.3	6.6	4.7	4.8	1.8	2.5	0.4	2.8	1.2	0.2	0.5	0.7	0.2	1.0	0.0	4.1	5.46		
무응답	(143)	0.0	14.6	19.4	0.0	50.9	3.5	4.2	0.0	0.0	0.0	7.5	0.0	0.0	0.0	0.0	0.0	0.0	0.0	0.0	0.0	0.0	0.0	6.48	
본인상태별																									
미혼	(3,787)	7.4	12.4	19.2	14.5	11.4	7.5	5.0	5.8	3.0	3.1	2.5	1.1	1.5	0.7	0.4	0.2	0.5	0.2	0.0	0.0	0.5	3.2	5.36	
기혼	(8,093)	7.4	8.7	13.0	12.7	10.0	7.8	7.3	5.1	3.9	3.9	2.3	1.8	2.5	1.9	1.7	1.7	0.7	0.7	0.3	1.0	0.1	5.4	6.63	
기타	(928)	19.4	16.2	26.5	11.4	6.5	5.0	3.4	4.3	1.1	0.2	0.0	0.2	0.6	1.6	0.3	0.4	0.2	0.0	0.0	0.0	0.0	2.6	4.01	

(단위 : %)

【 표 2-1-2】 월별 국내여행 참가 횟수

응답자 기준	사례수	없음					평균 (회)
		1회	2회	3회	4회	5회 이상	
월별							
1월	(6,300)	78.0	15.5	3.6	1.4	0.7	0.8
2월	(6,300)	59.1	31.9	5.7	1.7	0.8	0.9
3월	(6,300)	74.3	18.6	3.7	1.8	0.9	0.6
4월	(6,300)	69.8	22.4	4.7	1.8	0.7	0.7
5월	(6,300)	59.7	29.3	6.9	2.3	1.1	0.8
6월	(6,300)	64.2	26.5	5.6	1.8	1.0	1.0
7월	(6,458)	70.1	21.3	5.5	1.7	0.8	0.6
8월	(6,458)	53.8	33.4	8.2	2.6	1.1	0.9
9월	(6,458)	57.8	32.5	6.9	1.6	0.7	0.6
10월	(6,458)	64.3	26.6	5.5	2.0	1.0	0.7
11월	(6,458)	71.6	20.7	4.9	1.4	0.9	0.5
12월	(6,458)	62.9	27.0	6.4	1.5	1.3	0.9

(단위 : %)

【 표 2-2-1】 국내 숙박여행 참가 횟수

응답자 기준	사례수	횟수										평균 (회)	
		없음	1회	2회	3회	4회	5회	6회	7회	8회	9회		10회 이상
성별		24.1	22.7	18.1	13.0	7.0	4.7	3.5	1.9	0.7	1.0	3.3	2.58
남성	(6,331)	22.3	23.1	18.7	13.0	7.4	4.8	3.4	2.5	0.4	0.4	4.0	2.68
여성	(6,427)	25.8	22.3	17.6	13.0	6.6	4.6	3.6	1.4	1.1	1.5	2.6	2.49
연령별													
15-19세	(1,045)	19.8	30.9	25.3	12.0	3.3	4.3	2.2	0.0	0.8	0.5	1.0	2.16
20대	(2,306)	14.7	22.3	24.3	15.1	6.5	4.2	4.5	2.6	0.6	1.5	3.7	2.93
30대	(2,731)	19.1	17.3	16.8	16.8	10.0	5.3	4.2	3.0	1.3	2.3	4.0	3.24
40대	(2,688)	18.8	21.0	18.8	13.8	9.6	5.2	3.7	2.1	1.1	0.7	5.4	2.94
50대	(1,840)	23.7	24.7	16.6	11.5	7.7	7.3	3.6	1.6	0.0	0.2	3.1	2.24
60대 이상	(2,147)	49.6	26.5	10.2	6.7	1.7	1.6	2.0	0.8	0.3	0.0	0.5	1.43
교육수준별													
초등학교졸이하	(1,333)	51.5	28.1	7.8	3.1	1.8	2.3	2.5	0.9	0.0	0.5	1.6	1.24
중학교(재/졸)	(1,391)	37.5	28.1	16.2	6.4	4.6	2.8	1.9	1.2	0.0	0.0	1.3	1.67
고등학교(재/졸)	(5,033)	20.8	21.4	19.8	14.2	7.2	5.5	4.0	1.6	1.5	0.4	3.8	2.63
대학교(재/졸)	(4,776)	16.1	21.5	20.1	15.5	8.8	4.9	3.9	2.7	0.4	2.1	3.9	3.13
대학원(재/졸)	(198)	18.7	7.2	9.2	33.1	12.6	8.1	3.3	3.2	1.1	0.0	3.5	3.85
모름/무응답	(27)	0.0	17.4	43.3	39.3	0.0	0.0	0.0	0.0	0.0	0.0	0.0	2.24
직업별													
전문기술/관리	(780)	18.3	23.1	19.0	9.4	12.0	2.2	5.6	5.8	0.2	0.0	4.4	3.03
사무직	(1,769)	13.1	16.4	22.5	16.1	8.3	7.3	4.6	3.3	0.6	3.2	4.6	3.31
서비스직	(2,121)	25.0	22.6	14.8	13.3	8.6	3.9	4.2	2.8	1.3	0.0	3.5	2.64
판매직	(1,999)	17.3	26.1	19.7	15.5	6.5	3.8	2.7	1.8	1.0	0.7	4.9	2.65
농/임/어업	(447)	45.3	27.0	17.1	3.6	2.2	2.1	0.0	1.2	0.0	0.0	1.5	1.79
기능/노무/생산	(1,187)	27.6	19.4	18.1	11.7	11.1	6.9	3.2	0.0	0.0	0.0	2.1	2.27
가정주부	(1,844)	29.7	19.5	13.5	13.9	4.8	4.8	4.9	1.5	1.2	2.5	3.6	2.57
학생	(1,690)	18.2	28.6	25.3	14.9	4.3	5.3	1.5	0.0	0.5	0.3	1.1	2.39
은퇴/무직	(735)	50.8	29.2	12.0	3.8	0.6	0.6	2.6	0.0	0.0	0.0	0.4	1.40
기타	(186)	38.1	16.7	7.4	7.1	15.7	8.0	0.0	2.7	0.0	0.0	4.3	2.83
가구소득별													
100만원미만	(1,128)	54.2	25.6	5.5	6.2	1.6	3.1	2.0	0.5	0.5	0.0	0.8	1.26
100-199만원	(1,810)	29.0	26.4	17.4	10.4	4.0	5.1	1.6	1.1	1.1	0.5	3.4	2.10
200-299만원	(3,156)	24.2	24.7	11.8	11.8	6.1	4.8	2.8	1.6	0.6	1.3	3.5	2.52
300-399만원	(3,368)	19.0	21.9	17.6	14.9	8.8	4.6	4.8	2.0	1.3	0.8	4.1	2.88
400만원이상	(3,136)	15.3	19.0	23.0	15.9	9.6	4.6	4.7	3.2	0.1	1.5	3.1	3.10
모름/무응답	(160)	42.0	0.0	26.5	13.4	3.8	14.3	0.0	0.0	0.0	0.0	0.0	2.08

(단위 : %)

【 표 2-2-1】 국내 숙박여행 참가 횟수

		(단위 : %)										평균 (회)	
응답자 기준	사례수	없음	1회	2회	3회	4회	5회	6회	7회	8회	9회	10회 이상	
회 전	회	24.1	22.7	18.1	13.0	7.0	4.7	3.5	1.9	0.7	1.0	3.3	2.58
거주지역별													
서울	(2,707)	26.7	18.8	16.9	17.4	6.3	5.9	3.9	0.9	0.0	0.9	2.3	2.48
부산	(959)	29.9	25.3	24.0	9.7	3.4	3.5	0.8	0.8	0.0	0.0	2.7	2.07
대구	(646)	24.3	37.9	17.4	8.5	1.1	2.8	1.2	0.9	1.1	0.0	4.7	1.98
인천	(685)	22.7	30.6	14.1	11.5	3.0	4.3	7.1	2.3	1.0	2.1	1.3	2.27
광주	(353)	21.4	14.5	19.7	16.6	9.2	4.7	5.0	0.0	4.1	0.9	4.0	3.22
대전	(375)	23.4	21.2	13.2	14.8	7.9	5.2	6.8	2.7	1.7	1.3	1.8	2.79
울산	(277)	16.9	33.4	21.7	8.0	11.9	3.2	1.4	0.0	0.0	0.0	3.5	2.51
경기	(2,802)	16.5	19.6	18.6	12.7	10.8	6.3	5.8	4.2	1.0	1.6	3.0	3.05
강원	(393)	18.8	25.5	23.1	15.8	8.3	5.2	0.9	1.5	0.0	0.0	0.9	2.38
충북	(389)	13.7	21.2	17.9	13.9	9.0	8.5	3.8	2.7	0.0	1.6	7.7	2.63
충남	(517)	20.4	20.4	22.9	10.1	7.5	3.0	4.0	2.1	1.9	2.5	5.2	2.98
전북	(482)	37.3	30.3	9.9	9.0	5.3	1.3	0.8	0.4	0.0	0.0	5.7	2.36
전남	(505)	31.4	22.7	15.6	15.0	5.4	4.2	2.0	0.8	0.4	0.0	2.6	2.28
경북	(706)	28.5	24.7	19.7	12.4	5.1	2.2	0.9	0.8	2.7	1.8	1.1	2.23
경남	(820)	29.5	19.5	19.1	10.1	7.7	2.1	1.1	2.8	0.0	0.0	8.1	2.90
제주	(140)	45.3	22.9	10.7	6.7	5.9	2.3	2.3	0.5	0.0	0.0	3.4	1.75
거주지역규모별													
대도시	(6,003)	25.5	23.8	17.9	13.9	5.4	4.8	3.6	1.1	0.6	0.8	2.6	2.40
중소도시	(5,581)	21.2	20.8	19.1	12.8	9.2	4.8	3.9	2.7	1.0	1.2	3.4	2.79
읍/면	(1,174)	30.7	25.8	14.8	9.0	4.8	3.6	1.3	2.4	0.2	0.9	6.5	2.52
취업여부별													
취업	(8,543)	21.1	22.1	18.6	13.3	8.5	4.7	3.6	2.5	0.7	0.9	4.0	2.73
미취업	(4,215)	30.5	23.9	17.2	12.3	3.8	4.6	3.2	0.7	0.8	1.2	1.7	2.28
근무형태별													
주6일근무	(3,686)	23.7	21.7	19.1	14.3	7.8	3.8	3.5	1.1	1.2	0.2	3.4	2.62
주5일근무	(2,334)	13.2	17.0	17.8	15.1	11.7	7.7	4.9	4.7	0.3	2.1	5.5	3.31
격주로 5일근무	(345)	8.7	16.2	32.8	17.4	11.0	2.9	4.0	2.8	0.0	4.2	0.0	3.37
파트타임	(237)	9.1	35.5	19.0	19.6	6.0	0.0	0.0	1.2	0.0	0.0	9.5	2.84
기타	(1,799)	28.7	28.6	14.9	8.0	6.0	3.6	2.8	2.8	0.5	0.2	4.1	2.07
무응답	(143)	14.6	38.9	46.6	0.0	0.0	0.0	0.0	0.0	0.0	0.0	0.0	2.69
혼인상태별													
미혼	(3,737)	20.4	23.7	23.7	13.6	5.9	4.1	2.8	2.4	0.3	1.1	2.1	2.64
기혼	(8,093)	23.7	21.7	16.6	13.1	8.2	4.9	4.1	1.7	1.0	1.0	4.0	2.66
기타	(928)	44.1	28.5	9.0	8.9	0.2	4.7	1.1	1.8	0.0	0.0	1.7	1.72

【 표 2-2-2】 월별 국내 숙박여행 참가 횟수

응답자 기준	사례수	없음						평균 (회)
		1회	2회	3회	4회	5회 이상		
월별								
1월	(6,300)	10.3	1.1	0.3	0.2	0.0	0.14	
2월	(6,300)	27.5	2.2	0.4	0.1	0.0	0.34	
3월	(6,300)	10.5	1.0	0.2	0.2	0.0	0.14	
4월	(6,300)	11.1	1.2	0.2	0.1	0.0	0.15	
5월	(6,300)	16.1	1.5	0.4	0.1	0.1	0.21	
6월	(6,300)	13.6	1.3	0.4	0.1	0.1	0.18	
7월	(6,458)	15.3	1.4	0.3	0.1	0.1	0.20	
8월	(6,458)	29.5	2.6	0.5	0.2	0.0	0.37	
9월	(6,458)	26.1	2.1	0.3	0.1	0.0	0.32	
10월	(6,458)	12.5	1.0	0.2	0.2	0.1	0.16	
11월	(6,458)	10.9	1.0	0.2	0.1	0.0	0.14	
12월	(6,458)	17.3	1.5	0.4	0.1	0.1	0.22	

(단위 : %)

【 표 2-2-3】 방문지별 국내 숙박여행 참가 횟수

응답자 기준	사례수	없음	1회					2회					3회					4회					5회 이상					평균 (회)
			1회					2회					3회					4회					5회 이상					
방문지역별																												
서울	(12,758)	89.9	6.2	2.4	0.7	0.2	0.19																					
부산	(12,758)	93.6	4.6	0.9	0.2	0.2	0.12																					
대구	(12,758)	97.8	1.2	0.4	0.2	0.0	0.05																					
인천	(12,758)	95.2	4.3	0.4	0.0	0.0	0.08																					
광주	(12,758)	98.1	1.2	0.2	0.3	0.0	0.05																					
대전	(12,758)	97.8	1.6	0.3	0.3	0.0	0.05																					
울산	(12,758)	98.7	1.0	0.2	0.0	0.0	0.02																					
경기	(12,758)	81.8	11.5	3.6	1.6	0.2	0.34																					
강원	(12,758)	78.4	14.2	4.5	1.5	0.3	0.41																					
충북	(12,758)	93.3	4.4	1.2	0.3	0.2	0.13																					
충남	(12,758)	88.5	7.5	1.8	0.5	0.5	0.22																					
전북	(12,758)	93.5	4.2	1.4	0.5	0.2	0.14																					
전남	(12,758)	88.6	7.4	2.5	0.6	0.5	0.20																					
경북	(12,758)	89.2	7.3	1.7	1.0	0.2	0.22																					
경남	(12,758)	87.2	8.1	2.8	1.1	0.2	0.26																					
제주	(12,758)	92.6	6.5	0.7	0.1	0.0	0.09																					
복합	(12,758)	99.7	0.3	0.0	0.0	0.0	0.0																					

(단위 : %)

【 표 2-3-1】 국내 당일여행 참가 횟수

응답자 기준	사례수	횟수																				평균 (회)			
		없음	1회	2회	3회	4회	5회	6회	7회	8회	9회	10회	11회	12회	13회	14회	15회	16회	17회	18회	19회		20회	21회 이상	
성별																									
남성	(6,331)	24.3	21.0	17.4	10.6	5.8	3.3	3.4	2.1	2.5	1.9	0.4	1.0	0.6	1.1	0.3	0.7	0.4	0.5	0.3	0.0	0.0	2.0	3.48	
여성	(6,427)	26.8	19.5	17.5	9.8	5.7	2.5	3.3	1.2	2.9	2.4	0.5	0.8	0.7	0.7	0.6	0.8	0.3	0.2	0.7	0.5	0.0	2.5	3.68	
연령별																									
15-19세	(1,045)	31.6	36.0	13.8	8.0	2.7	1.5	1.1	2.5	2.1	0.0	0.0	0.6	0.0	0.0	0.0	0.0	0.0	0.0	0.0	0.0	0.0	0.0	1.83	
20대	(2,306)	25.3	20.9	15.2	16.0	4.6	3.6	2.6	1.7	2.5	1.5	0.0	1.1	0.0	0.7	0.0	0.3	0.3	0.9	0.0	1.2	0.0	1.5	3.15	
30대	(2,731)	22.0	18.9	17.9	9.1	6.4	3.2	3.8	2.8	1.9	3.0	0.3	0.8	1.3	2.1	0.6	0.5	0.0	0.5	0.6	0.2	0.1	3.8	3.87	
40대	(2,688)	20.7	19.6	16.2	8.9	7.7	5.5	4.4	2.7	3.2	2.0	0.6	1.1	0.6	1.0	0.5	1.3	0.7	0.4	1.3	0.2	0.0	1.4	4.0	
50대	(1,840)	19.4	18.2	19.8	11.9	4.7	2.8	4.2	2.1	3.6	3.8	1.2	1.8	0.3	1.1	0.0	0.7	0.4	0.2	0.4	0.0	0.1	3.3	4.12	
60대이상	(2,147)	31.2	20.3	20.2	9.0	6.2	1.8	2.5	0.9	1.9	0.1	0.4	0.3	0.7	0.9	0.6	0.8	0.7	0.0	0.1	0.0	0.0	1.1	2.93	
교육수준별																									
초등학교졸이하	(1,333)	37.3	23.5	20.9	5.8	1.7	1.8	2.0	0.7	1.7	0.2	0.0	0.3	1.0	0.7	0.3	0.0	1.3	0.0	0.3	0.0	0.0	0.0	0.6	2.25
중학교(재/졸)	(1,391)	22.8	18.3	21.4	10.9	7.2	2.4	5.2	1.9	1.3	0.7	0.8	2.5	0.0	1.2	0.5	1.3	0.1	0.0	0.1	0.0	0.0	1.3	3.33	
고등학교(재/졸)	(5,033)	25.2	21.3	14.3	10.1	6.2	4.5	2.3	2.5	4.0	1.1	0.3	0.6	0.7	1.4	0.2	0.8	0.2	0.1	0.8	0.4	0.0	2.6	3.63	
대학교(재/졸)	(4,776)	20.3	20.9	18.4	12.2	6.2	2.9	4.4	2.3	1.6	3.1	0.6	0.8	0.5	0.9	0.3	0.6	0.2	0.9	0.3	0.3	0.1	2.1	3.68	
대학원(재/졸)	(198)	18.3	17.4	13.5	15.4	1.2	3.5	1.1	0.0	3.2	11.4	0.0	7.6	0.0	0.0	3.3	0.0	2.3	0.0	0.0	0.0	0.0	1.8	4.38	
모름/무응답	(27)	43.3	0.0	39.3	0.0	0.0	0.0	0.0	0.0	0.0	17.4	0.0	0.0	0.0	0.0	0.0	0.0	0.0	0.0	0.0	0.0	0.0	0.0	3.30	
직업별																									
전문/기술/관리	(780)	15.5	21.9	16.5	11.6	2.6	5.7	6.1	1.4	5.5	4.6	0.6	0.8	1.2	1.6	0.5	1.7	0.0	0.0	1.7	0.0	0.0	0.5	4.09	
사무직	(1,769)	17.8	20.5	18.2	13.2	7.1	3.8	4.6	2.6	1.2	3.7	0.2	0.2	0.5	1.0	0.9	0.4	0.0	0.5	0.4	0.1	0.0	3.2	4.28	
서비스직	(2,121)	23.0	18.2	16.1	13.7	5.7	3.0	3.4	1.6	4.1	0.8	0.3	1.5	1.2	1.2	0.1	1.6	0.6	0.8	1.0	0.0	0.0	2.1	3.60	
판매직	(1,999)	21.3	19.8	23.0	9.1	7.3	2.1	3.7	1.4	2.6	1.7	0.9	1.1	0.3	1.1	0.4	0.9	0.5	0.0	0.7	0.2	0.0	2.1	3.51	
농/임/어업	(447)	15.3	13.2	24.6	12.7	8.7	4.0	3.6	4.0	2.1	0.5	0.0	4.3	0.2	0.9	0.0	1.0	0.0	0.0	0.0	0.0	0.0	4.9	6.16	
기능/노무/생산	(1,187)	31.4	19.5	14.0	8.0	9.0	3.4	2.8	1.0	3.1	1.2	0.0	0.0	0.0	0.0	1.7	0.2	0.0	0.0	1.6	0.0	3.2	3.39		
가정주부	(1,844)	26.4	18.5	13.8	10.9	5.1	3.7	2.9	5.2	1.9	3.0	1.2	1.7	0.8	2.0	0.2	0.0	0.0	0.2	0.0	0.2	0.3	2.3	3.37	
학생	(1,690)	32.6	31.8	12.7	9.5	2.2	3.4	1.2	1.7	1.4	1.1	0.0	0.4	0.0	0.0	0.0	0.0	0.3	1.1	0.0	0.6	0.0	0.0	2.14	
은퇴/무직	(735)	31.0	25.8	26.8	3.6	2.6	2.7	1.0	0.0	2.1	0.0	0.0	0.0	0.6	0.0	1.1	0.0	2.0	0.0	0.3	0.0	0.0	0.4	2.15	
기타	(186)	36.6	9.8	7.3	8.0	12.6	4.3	9.9	0.0	0.0	0.0	0.0	1.6	0.0	0.0	7.4	0.0	0.0	0.0	0.0	0.0	0.0	2.7	3.89	
가구소득별																									
100만원미만	(1,128)	36.2	24.0	19.9	5.3	5.2	2.8	1.3	1.1	1.0	0.3	0.8	0.0	0.9	0.5	0.2	0.0	0.0	0.0	0.2	0.0	0.0	0.4	2.26	
100-199만원	(1,810)	29.5	18.7	18.5	9.3	4.6	5.5	2.1	2.8	2.8	1.0	0.3	0.5	1.5	0.7	0.5	0.4	0.6	0.2	0.2	0.0	0.0	0.4	3.16	
200-299만원	(3,156)	26.3	20.4	13.7	12.2	5.9	2.7	4.2	2.8	2.5	1.3	0.4	1.1	0.1	0.7	0.3	0.7	0.6	0.5	0.8	0.1	0.2	2.4	3.61	
300-399만원	(3,368)	20.3	23.4	18.2	9.8	6.5	3.8	2.7	2.0	3.3	0.8	0.2	1.7	0.1	1.5	0.1	1.3	0.5	0.2	0.8	0.1	0.0	2.8	3.57	
400만원이상	(3,136)	19.4	18.7	18.9	12.4	5.8	2.2	4.7	1.7	2.2	5.0	0.7	0.6	1.0	1.4	0.6	0.5	0.0	0.8	0.1	0.9	0.0	2.4	3.95	
모름/무응답	(160)	25.3	30.4	12.8	18.1	0.0	13.4	0.0	0.0	0.0	0.0	0.0	0.0	0.0	0.0	0.0	0.0	0.0	0.0	0.0	0.0	0.0	0.0	2.15	

(단위 : %)

【 표 2-3-1】 국내 당일여행 참가 횟수

응답자 기준	사례수	횟수 (단위 : %)																				평균 (회)			
		없음	1회	2회	3회	4회	5회	6회	7회	8회	9회	10회	11회	12회	13회	14회	15회	16회	17회	18회	19회		20회	21회 이상	
거주지역별	(12,756)	24.3	21.0	17.4	10.6	5.8	3.3	3.4	2.1	2.5	1.9	0.4	1.0	0.6	1.1	0.3	0.7	0.4	0.4	0.5	0.3	0.0	0.0	2.0	3.48
서울	(2,707)	28.8	24.5	15.3	9.0	5.4	2.2	2.2	1.3	3.1	1.8	0.0	0.9	0.5	1.8	0.0	0.9	0.4	0.0	0.8	0.0	0.0	0.0	1.0	2.68
부산	(959)	20.6	22.2	23.4	13.1	4.4	2.8	4.2	1.7	0.8	1.7	0.9	0.0	0.9	0.0	0.8	0.0	0.0	0.0	0.0	0.0	0.0	0.0	2.6	2.95
대구	(646)	27.8	32.4	15.4	8.6	3.1	1.1	2.2	0.0	3.3	0.0	0.0	1.1	1.0	0.0	1.1	0.0	0.9	0.0	0.0	0.0	0.0	2.0	2.78	
인천	(685)	32.4	19.1	19.6	10.3	3.4	4.1	0.0	3.2	2.4	3.2	0.0	1.3	0.0	0.0	0.0	0.0	0.0	0.0	0.0	0.0	0.0	1.0	2.87	
광주	(353)	21.8	19.0	19.0	6.2	4.7	2.9	2.5	3.3	0.9	0.0	1.1	1.0	4.8	2.1	2.0	2.1	0.9	0.9	0.0	1.0	2.8	5.03		
대전	(375)	37.1	16.2	16.0	11.7	5.2	3.4	1.9	0.8	0.8	0.0	1.0	0.8	1.8	0.8	0.0	0.0	0.0	0.0	0.0	0.0	0.0	1.7	2.48	
울산	(277)	20.7	25.4	26.3	11.4	0.0	7.2	4.6	0.0	1.5	0.0	0.0	0.0	1.4	0.0	0.0	0.0	0.0	1.4	0.0	0.0	0.0	1.0	2.61	
경기	(2,802)	19.0	14.8	13.4	15.1	8.6	3.6	4.7	2.8	3.3	3.9	1.0	0.9	0.0	1.3	0.0	1.5	0.5	1.4	0.6	0.9	0.0	2.7	4.27	
강원	(393)	30.9	27.1	25.0	7.7	1.0	0.9	0.0	0.0	3.2	0.0	0.9	1.0	0.0	0.0	0.0	1.3	0.0	0.0	0.0	0.0	0.0	1.0	2.09	
충북	(389)	19.3	13.4	11.6	10.3	7.3	6.5	9.6	8.4	5.6	0.0	1.9	0.6	0.7	0.6	0.6	0.0	0.0	0.8	0.0	0.0	0.0	2.6	4.0	
충남	(517)	15.5	24.1	16.7	9.7	5.8	7.0	2.7	2.5	1.6	3.7	0.0	0.0	1.6	0.9	1.0	0.9	0.0	1.6	1.7	0.0	3.3	4.72		
전북	(482)	25.3	22.3	21.0	5.5	3.4	3.1	4.8	1.9	2.0	1.7	0.0	1.8	0.0	0.8	0.4	0.8	0.5	0.0	0.0	0.0	0.4	4.3	4.86	
전남	(505)	33.5	18.1	14.4	7.6	6.8	1.4	4.0	2.4	2.0	0.9	1.5	0.0	0.4	0.4	0.4	0.0	0.7	0.8	0.4	0.4	0.0	3.6	4.15	
경북	(706)	21.6	27.4	14.3	11.8	8.7	3.5	2.9	3.0	2.3	0.0	0.4	1.2	1.2	0.0	0.9	0.0	0.0	0.0	0.0	0.0	0.0	0.8	2.55	
경남	(820)	18.2	18.3	29.7	7.1	5.8	5.4	4.2	1.6	1.1	1.1	0.0	1.9	1.7	2.1	0.0	0.0	0.0	0.5	0.0	0.0	0.0	1.6	4.33	
제주	(140)	32.1	13.9	14.2	7.6	3.5	5.5	3.7	2.8	3.7	0.5	1.0	1.0	1.0	0.0	0.9	0.0	0.0	1.1	0.0	0.0	0.0	7.4	3.89	
거주지역규모별																									
대도시	(6,003)	27.5	23.6	17.9	9.9	4.4	2.7	2.4	1.5	2.3	1.6	0.1	0.8	0.6	1.2	0.4	0.5	0.4	0.1	0.5	0.0	0.1	1.5	2.88	
중소도시	(5,581)	21.5	19.0	17.0	11.7	6.9	4.1	4.5	2.7	2.8	2.4	0.7	1.0	0.4	0.6	0.2	0.9	0.3	0.6	0.4	0.5	0.0	1.7	3.65	
읍/면	(1,174)	20.9	17.0	16.7	8.9	7.2	3.1	3.1	2.6	2.5	1.6	0.5	1.7	1.0	2.6	0.6	0.4	0.5	0.9	0.5	0.9	0.2	6.6	5.76	
취업여부별																									
취업	(8,543)	21.9	19.3	18.2	11.4	6.6	3.3	4.0	1.7	2.9	2.0	0.4	1.0	0.6	1.2	0.4	1.0	0.3	0.3	0.7	0.3	0.0	2.5	3.89	
미취업	(4,215)	29.4	24.5	15.7	9.0	4.0	3.4	1.9	3.0	1.8	1.8	0.5	0.9	0.5	0.9	0.3	0.0	0.5	0.5	0.1	0.3	0.1	1.1	2.66	
근무형태별																									
주6일근무	(3,686)	25.2	17.4	18.0	10.7	5.9	2.5	4.3	1.6	2.8	1.9	0.5	1.5	0.9	0.8	0.4	1.5	0.2	0.4	0.8	0.6	0.0	2.2	3.84	
주5일근무	(2,334)	14.5	17.9	17.7	12.5	7.9	5.1	5.9	2.3	3.0	2.7	0.5	0.3	0.4	2.3	0.6	0.7	0.0	0.6	0.6	0.1	0.0	4.4	4.37	
격주로 5일근무	(345)	14.0	24.2	28.1	13.7	4.9	0.8	0.0	1.9	1.5	6.9	1.0	0.0	0.0	1.4	1.5	0.0	0.0	0.0	0.0	0.0	0.0	4.01	4.01	
파트타임	(237)	39.9	18.9	13.7	14.7	8.9	0.0	0.0	0.0	2.2	0.0	0.0	0.0	0.0	0.0	0.0	0.0	0.0	0.0	0.0	0.0	0.0	1.7	3.07	
기타	(1,799)	24.4	23.8	17.5	10.3	6.5	3.6	2.3	1.6	3.2	0.6	0.0	1.0	0.7	1.0	0.0	0.5	1.0	0.0	0.8	0.0	1.4	3.40		
무응답	(143)	7.2	26.8	27.8	23.1	7.7	0.0	0.0	0.0	7.5	0.0	0.0	0.0	0.0	0.0	0.0	0.0	0.0	0.0	0.0	0.0	0.0	0.0	3.79	
본인상태별																									
미혼	(3,737)	30.0	24.2	15.6	11.7	5.6	2.7	2.0	2.0	1.4	0.6	0.1	0.3	0.4	0.5	0.1	0.0	0.1	0.6	0.0	0.7	0.0	1.6	2.71	
기혼	(8,093)	20.6	19.6	17.5	10.5	6.0	3.8	3.9	2.4	3.3	2.7	0.6	1.4	0.7	1.4	0.5	1.1	0.5	0.3	0.7	0.1	0.1	2.3	3.97	
기타	(928)	36.5	20.4	23.8	6.9	4.6	1.3	3.5	0.6	0.0	0.0	0.0	0.4	0.0	0.2	0.0	0.0	0.0	0.0	0.5	0.0	0.0	1.2	2.28	

【 표 2-3-2】 월별 국내 당일여행 참가 횟수

응답자 기준	사례수	없음	참가 횟수					평균 (회)
			1회	2회	3회	4회	5회 이상	
월별								
1월	(6,300)	87.3	8.9	2.0	0.8	0.6	0.4	0.20
2월	(6,300)	85.0	10.9	2.4	0.8	0.6	0.3	0.23
3월	(6,300)	83.7	11.6	2.4	1.3	0.7	0.3	0.25
4월	(6,300)	79.1	16.2	2.8	1.0	0.6	0.3	0.30
5월	(6,300)	72.5	21.4	3.6	1.6	0.6	0.3	0.38
6월	(6,300)	75.5	19.2	2.8	1.3	0.7	0.5	0.35
7월	(6,458)	83.6	11.8	2.9	0.8	0.5	0.3	0.24
8월	(6,458)	79.2	15.4	3.4	0.9	0.7	0.4	0.30
9월	(6,458)	81.6	14.4	2.5	0.8	0.4	0.3	0.26
10월	(6,458)	74.4	20.0	3.4	1.1	0.8	0.4	0.36
11월	(6,458)	80.9	14.3	3.1	0.8	0.6	0.3	0.28
12월	(6,458)	77.5	17.1	3.0	1.0	0.7	0.6	0.33

(단위 : %)

【 표 2-9-3】 방문지별 국내일일여행 참가 횟수

응답자 기준	사례수	없음	1회					2회					3회					4회					5회 이상					평균 (회)
			1회					2회					3회					4회					5회 이상					
방문지역별																												
서울	(12,758)	84.3	8.2	3.4	0.9	0.6	2.8	0.47																				
부산	(12,758)	93.7	3.6	1.1	0.8	0.1	0.6	0.16																				
대구	(12,758)	96.7	2.2	0.6	0.0	0.0	0.4	0.08																				
인천	(12,758)	91.3	4.7	2.4	0.6	0.3	0.7	0.17																				
광주	(12,758)	98.6	1.0	0.1	0.1	0.0	0.2	0.06																				
대전	(12,758)	96.9	2.3	0.3	0.1	0.1	0.2	0.09																				
울산	(12,758)	98.3	1.2	0.2	0.2	0.1	0.1	0.04																				
경기	(12,758)	75.5	11.5	4.8	2.5	1.0	4.7	0.76																				
강원	(12,758)	87.3	8.1	2.7	1.0	0.1	0.7	0.21																				
충북	(12,758)	93.7	4.4	0.8	0.4	0.1	0.7	0.13																				
충남	(12,758)	89.0	6.5	2.3	1.0	0.4	0.9	0.27																				
전북	(12,758)	93.0	4.1	1.6	0.4	0.3	0.7	0.19																				
전남	(12,758)	92.7	4.0	1.4	0.3	0.2	1.3	0.24																				
경북	(12,758)	89.1	7.0	1.8	0.8	0.4	0.9	0.22																				
경남	(12,758)	87.5	7.5	2.8	0.4	0.4	1.3	0.35																				
제주	(12,758)	99.2	0.2	0.2	0.1	0.1	0.3	0.04																				
복합	(12,758)	99.9	0.1	0.0	0.0	0.0	0.0	0.0																				

(단위 : %)

【 표 3-1 】 국내여행 방문지

(단위 : %)

응답기준	사례수	서울	부산	대구	인천	광주	대전	울산	경기	강원	충북	충남	전북	전남	경북	경남	제주	북한
성별	회 전 체 회	10.9	4.6	2.2	4.1	1.7	2.4	1.0	18.2	10.2	4.3	8.1	5.6	7.4	7.1	10.0	2.2	0.1
	남성 (20,118) (18,597)	9.5 12.4	4.8 4.5	2.1 2.3	4.4 3.6	1.8 1.7	2.5 2.2	1.2 0.8	16.9 19.7	9.9 10.6	4.4 4.2	8.4 7.8	6.2 4.8	8.1 6.6	7.3 6.9	10.4 9.5	2.1 2.3	0.1 0.1
연령별	15-19세 (2,088) (7,020)	16.2 13.4	5.1 7.2	3.2 2.6	2.5 4.4	3.0 2.5	2.4 2.9	1.5 0.8	19.5 17.7	10.4 10.5	3.9 3.2	5.7 6.7	4.3 5.2	5.5 5.5	6.1 6.3	5.6 8.9	5.0 2.2	0.1 0.0
	20대 (9,721) (9,340)	9.2 9.6	3.9 3.6	2.5 2.0	4.2 4.1	1.3 1.4	2.5 2.1	0.9 1.5	21.8 17.5	9.2 11.3	3.8 4.8	7.5 9.3	4.9 5.1	8.1 8.1	6.6 7.1	11.2 10.8	2.3 1.9	0.0 0.0
	30대 (5,854) (4,691)	8.6 13.5	5.3 3.5	1.6 1.8	4.1 3.9	1.5 1.9	2.2 2.1	0.8 0.5	16.4 14.7	10.5 9.2	4.8 5.4	8.6 9.4	7.1 7.0	7.7 7.5	8.8 7.6	9.5 10.2	2.0 1.8	0.2 0.2
교육수준별	초등학교졸이하 (2,322) (3,479)	10.2 9.6	2.9 7.0	2.0 1.7	2.5 4.3	3.7 2.0	2.6 2.8	0.6 0.6	10.7 17.2	8.1 8.8	6.5 5.4	10.6 8.0	10.9 6.2	9.5 7.2	6.9 7.6	10.0 9.0	1.9 2.3	0.3 0.3
	중학교(재/졸) (15,736) (16,282)	10.2 11.9	3.8 5.2	1.9 2.6	4.6 3.7	1.1 2.1	1.9 2.6	1.1 1.0	19.7 18.0	10.1 10.7	4.6 3.6	8.3 7.4	4.9 5.2	7.9 6.6	6.9 7.3	10.7 9.8	2.1 2.3	0.0 0.1
	대학교(재/졸) (816) (80)	11.6 7.6	4.0 3.9	2.5 1.5	4.0 1.5	0.1 0.0	3.0 0.0	0.7 0.0	18.9 38.0	11.9 28.1	3.1 0.0	10.9 8.4	7.6 2.3	8.6 4.7	5.0 0.0	5.2 1.5	2.7 2.5	0.1 0.0
직업별	전문기술/관리 (2,779) (6,718)	12.2 11.3	3.3 4.8	2.4 2.6	2.4 3.8	2.4 2.9	1.0 2.6	0.7 0.9	20.8 15.5	12.4 10.0	4.1 4.2	7.0 8.7	5.6 4.9	7.7 8.1	4.8 7.7	10.6 9.8	2.1 2.3	0.1 0.0
	사무직 (6,621) (6,222)	9.9 9.6	4.3 3.3	1.8 1.9	5.0 4.9	2.0 0.8	2.0 1.9	1.0 1.3	18.7 20.7	11.0 10.5	5.2 3.9	7.7 8.6	5.2 4.7	7.6 7.7	8.0 6.5	8.5 11.6	2.1 2.1	0.0 0.1
	판매직 (1,781) (3,366)	6.8 6.8	2.4 6.8	0.7 3.0	1.3 4.9	4.7 1.0	4.0 1.2	0.2 1.3	8.8 16.5	6.0 8.9	5.3 4.2	12.2 7.2	16.9 5.5	7.0 9.1	3.7 9.2	16.6 13.1	3.4 1.3	0.2 0.0
	기능/노무/생산 (5,462) (3,830)	10.2 18.1	4.2 8.0	2.0 2.6	4.2 2.7	0.7 2.4	2.4 2.8	0.9 1.1	23.4 16.9	10.0 10.6	4.6 3.3	8.3 6.1	4.9 4.8	6.3 5.0	6.7 6.2	9.0 5.9	2.0 3.4	0.1 0.0
	학생 (1,299) (637)	12.8 16.2	4.4 4.7	2.5 2.1	3.0 8.7	1.0 1.1	1.9 4.7	0.8 1.3	14.8 12.7	8.3 14.0	3.8 3.1	10.1 5.1	5.1 3.4	9.9 3.2	9.8 9.4	9.9 8.4	1.7 2.0	0.2 0.0
가구소득별	기타 (1,986) (4,782)	10.1 11.5	4.4 2.9	2.8 2.7	2.2 3.9	3.3 2.5	3.8 3.3	0.5 0.6	10.4 12.9	8.3 9.2	7.7 4.9	8.8 9.2	6.8 8.6	9.4 7.9	9.4 9.1	10.0 12.9	1.4 2.4	0.2 0.1
	100만원미만 (9,679) (10,868)	9.3 11.5	5.8 5.4	2.5 1.9	3.6 4.7	2.4 1.0	2.5 2.0	1.0 1.4	15.6 19.3	7.6 10.0	4.0 4.7	7.5 8.5	6.3 4.3	8.7 6.3	7.8 6.6	12.9 10.4	2.4 2.0	0.0 0.1
	200-299만원 (11,080) (339)	11.4 14.8	3.7 4.8	1.8 5.8	4.3 4.0	1.4 0.6	1.9 4.0	0.8 0.4	22.9 26.1	13.3 16.4	3.4 3.6	7.6 5.4	4.7 2.3	6.9 1.4	5.7 3.3	7.9 4.9	2.3 2.0	0.1 0.0

【 표 3-1】 국내여행 방문지

(단위 : %)

응답 기준	사례수	서울	부산	대구	인천	광주	대전	울산	경기	강원	충북	충남	전북	전남	경북	경남	제주	복합
응답 기준		10.9	4.6	2.2	4.1	1.7	2.4	1.0	18.2	10.2	4.3	8.1	5.6	7.4	7.1	10.0	2.2	0.1
회 전 체 회	(38,715)																	
거주지역별																		
서울	(7,003)	7.0	2.9	0.7	7.1	0.7	1.3	0.2	35.4	17.5	3.2	8.6	3.9	4.6	3.1	2.4	1.6	0.0
부산	(2,408)	4.8	18.2	2.3	0.4	0.4	0.5	5.6	2.0	1.8	1.0	0.9	1.8	3.4	12.0	43.1	1.5	0.0
대구	(1,539)	5.4	5.4	14.0	0.1	0.3	0.5	1.3	1.9	5.8	2.8	1.3	2.8	1.9	46.5	8.6	1.4	0.0
인천	(1,767)	11.9	1.6	0.9	17.5	0.7	1.2	0.3	24.2	13.9	3.7	11.8	3.4	3.7	2.0	1.3	1.8	0.0
광주	(1,457)	5.1	1.4	0.2	0.5	2.5	0.3	0.1	3.3	1.4	0.4	1.4	10.7	68.7	0.7	1.9	1.3	0.2
대전	(990)	11.0	3.0	1.8	1.3	0.4	2.4	0.3	5.7	4.6	12.4	35.7	9.0	3.3	4.1	3.4	1.5	0.1
울산	(708)	4.2	17.6	5.5	0.3	1.7	0.6	15.6	2.3	4.3	0.9	1.0	1.6	2.2	24.8	16.3	1.3	0.0
경기	(10,269)	20.5	1.6	0.6	5.9	0.6	1.2	0.2	33.5	14.0	4.0	7.5	2.8	2.8	2.3	1.4	1.1	0.1
강원	(880)	15.8	2.1	0.5	2.0	0.5	0.6	0.3	10.6	49.4	4.8	2.9	1.0	1.5	4.3	2.3	1.3	0.2
충북	(1,289)	9.6	1.4	1.0	1.1	0.1	8.7	0.1	6.8	9.9	41.6	8.3	1.4	1.7	4.0	2.8	1.5	0.1
충남	(1,993)	14.1	1.5	0.7	2.3	0.5	19.1	0.2	7.5	3.0	4.3	32.9	5.3	2.8	1.9	2.2	1.5	0.1
전북	(1,739)	6.8	1.1	0.3	0.8	2.2	5.3	0.3	3.0	1.7	1.2	14.9	50.6	5.1	1.4	3.9	1.2	0.1
전남	(1,626)	5.6	1.4	0.2	0.5	25.9	0.4	0.1	2.2	1.5	0.5	1.7	7.0	45.8	1.1	4.5	1.5	0.1
경북	(1,687)	8.7	5.5	17.1	0.7	0.2	0.7	1.2	2.2	4.9	2.6	1.7	0.9	1.1	43.1	7.9	1.5	0.1
경남	(2,964)	2.7	17.0	2.2	0.3	0.1	0.8	1.3	1.8	2.0	0.6	0.8	1.7	2.4	4.6	61.0	0.7	0.1
제주	(396)	5.7	1.2	0.1	0.2	0.3	0.1	0.4	0.9	0.9	0.1	0.0	0.3	1.8	0.3	0.6	87.0	0.0
거주지역구분별																		
대도시	(15,872)	7.0	5.8	2.5	5.3	0.8	1.0	1.8	19.6	10.7	3.1	7.8	4.2	9.7	9.4	9.7	1.5	0.0
중소도시	(17,985)	15.3	4.2	1.7	3.8	1.4	1.8	0.4	20.6	10.9	4.7	7.7	5.1	4.8	5.6	9.0	2.7	0.1
읍/면	(4,857)	7.4	2.3	2.9	0.9	5.9	8.8	0.3	5.2	6.0	6.7	10.5	11.5	9.0	5.5	14.6	2.5	0.1
취업여부별																		
취업	(28,308)	9.9	4.4	2.1	4.2	1.9	2.3	1.0	17.5	10.3	4.4	8.3	5.8	7.8	7.2	10.7	2.1	0.1
미취업	(10,406)	13.5	5.2	2.3	3.5	1.2	2.5	1.0	20.2	10.1	4.0	7.6	5.0	6.3	7.0	8.1	2.5	0.1
근무형태별																		
주6일근무	(11,925)	8.8	3.6	2.1	4.8	1.4	1.6	1.3	18.9	10.5	3.5	7.5	6.1	8.0	7.6	12.0	2.2	0.0
주5일근무	(8,965)	11.4	5.2	2.4	3.5	2.5	2.7	0.5	17.6	10.6	4.6	7.8	5.0	8.1	6.5	9.1	2.2	0.1
격주로 5일근무	(1,270)	11.9	5.2	2.7	5.1	1.3	4.5	1.9	13.8	10.7	6.0	8.4	7.0	3.8	6.2	10.0	1.3	0.0
파트타임	(698)	12.4	13.0	2.1	2.8	3.6	1.2	0.8	13.6	8.1	5.0	9.3	3.3	3.9	6.7	11.9	2.1	0.1
기타	(4,929)	9.7	3.8	1.8	4.2	2.4	2.7	1.0	13.8	9.0	5.3	10.3	6.7	8.4	7.9	11.1	1.9	0.0
무응답	(521)	5.0	2.6	0.2	2.9	0.1	5.3	0.1	34.4	11.9	7.5	12.3	4.1	4.2	3.5	3.4	2.4	0.0
혼인상태별																		
미혼	(10,019)	14.1	6.3	2.4	4.0	2.6	2.8	0.9	18.3	10.4	3.2	6.5	5.1	5.8	6.5	8.8	2.5	0.0
기혼	(26,839)	9.6	4.0	2.2	4.2	1.4	2.2	1.0	18.6	10.1	4.7	8.7	5.7	8.0	7.3	10.1	2.1	0.1
기타	(1,857)	11.4	5.6	1.4	3.1	1.6	2.1	0.7	12.3	11.1	4.5	8.6	6.0	6.7	7.8	15.3	1.6	0.1

【 표 3-2-1】 국내숙박여행 방문지

(단위 : %)

응답기준	사례수	서울	부산	대구	인천	광주	대전	울산	경기	강원	충북	충남	전북	전남	경북	경남	제주	복합
성별	회 전 체 회	7.4	4.7	2.1	2.9	1.8	1.9	0.8	13.3	15.7	5.2	8.7	5.6	7.9	8.4	10.0	3.5	0.1
	남성 (8,486)	6.9	4.9	1.9	3.4	2.0	2.1	0.9	13.0	14.9	5.3	8.2	6.3	8.4	7.9	10.5	3.2	0.1
	여성 (8,015)	7.9	4.5	2.3	2.5	1.6	1.7	0.6	13.7	16.6	5.0	9.2	4.9	7.2	8.8	9.4	3.9	0.2
연령별																		
	15-19세 (1,127)	7.3	4.1	2.1	1.8	1.5	2.0	1.1	15.6	16.7	5.7	7.4	5.1	7.2	7.5	6.6	8.4	0.1
	20대 (3,382)	6.3	7.2	2.9	3.2	2.3	1.8	0.7	15.5	15.7	3.6	8.3	5.7	6.1	7.8	9.5	3.4	0.0
	30대 (4,434)	6.6	3.7	2.1	2.8	1.7	1.9	0.8	14.3	14.7	6.0	9.5	4.6	9.0	8.5	10.7	3.1	0.0
	40대 (3,956)	6.6	3.8	1.8	2.9	1.0	1.9	1.0	11.8	17.0	4.9	10.1	5.9	8.3	8.2	12.1	2.6	0.0
	50대 (2,061)	7.3	4.7	1.3	3.3	2.2	2.2	0.6	10.3	16.9	5.4	7.4	7.9	8.9	10.0	7.5	3.8	0.4
	60대이상 (1,542)	14.5	5.0	2.1	3.1	2.8	1.8	0.5	12.3	13.5	6.1	5.8	4.9	6.7	7.7	9.1	3.3	0.7
교육수준별																		
	(825)	16.4	4.8	2.9	2.5	5.4	1.5	0.8	13.2	10.9	4.1	6.3	6.8	7.9	6.2	6.4	3.3	0.7
	초등학교졸이하 (1,162)	8.2	5.3	1.6	3.6	2.4	3.4	0.7	10.1	15.4	6.8	6.2	5.4	8.0	9.0	8.7	4.5	0.8
	고등학교(재/졸) (6,607)	6.3	3.6	1.4	2.7	1.1	1.6	0.9	14.3	15.1	5.5	9.7	5.1	9.1	8.7	11.4	3.5	0.1
	대학교(재/졸) (7,493)	7.3	5.5	2.7	3.1	2.1	1.9	0.7	13.1	16.8	4.7	8.4	5.8	6.8	8.4	9.4	3.3	0.1
	대학원(재/졸) (382)	7.5	6.3	2.8	2.7	0.2	3.3	1.4	11.2	17.5	5.1	7.6	8.5	6.0	4.8	9.7	5.2	0.3
	모름/무응답 (33)	11.0	5.9	0.0	0.0	0.0	0.0	0.0	26.9	14.6	0.0	14.9	5.6	11.5	0.0	3.5	6.0	0.0
직업별																		
	(1,186)	6.8	4.1	2.5	2.1	1.2	2.7	0.5	15.9	20.3	5.5	6.3	5.2	6.9	5.7	11.0	3.3	0.1
	전문기술/관리 (2,944)	7.7	4.9	2.9	3.2	3.0	1.2	1.0	11.1	15.4	5.1	9.4	5.4	8.3	9.2	8.6	3.4	0.0
	서비스직 (2,801)	5.4	4.2	1.9	4.0	2.1	2.0	0.7	12.8	15.2	6.1	8.7	5.9	8.9	10.0	9.4	2.8	0.1
	판매직 (2,675)	7.6	3.4	1.7	3.4	0.9	2.0	1.2	13.6	15.1	4.8	10.7	5.9	8.0	6.6	12.0	2.9	0.2
	농/임/어업 (400)	13.8	6.1	1.5	2.2	9.3	5.0	0.6	8.3	9.0	3.4	4.5	12.3	5.3	5.0	6.8	6.2	0.8
	기능/노무/생산 (1,353)	4.8	4.9	1.7	1.8	1.1	1.3	0.5	12.6	13.2	5.6	7.6	6.3	10.4	11.2	15.2	1.6	0.0
	가정주부 (2,353)	9.4	4.7	2.0	3.2	1.1	1.9	0.3	14.6	16.2	5.2	9.2	4.2	7.0	7.6	9.4	3.7	0.3
	학생 (2,022)	7.6	7.2	2.0	1.9	1.3	1.9	0.9	15.5	17.1	4.8	7.4	5.5	6.0	7.6	7.4	6.0	0.1
	은퇴/무직 (513)	9.9	3.5	1.7	0.8	1.1	2.3	1.0	16.3	14.8	3.5	9.1	4.1	9.3	8.6	9.8	4.0	0.4
	기타 (256)	6.1	4.3	3.1	3.3	2.7	1.2	0.9	7.6	22.8	4.1	5.0	5.8	4.3	14.2	10.0	4.6	0.0
가구소득별																		
	(712)	13.9	6.5	2.8	1.5	4.0	1.8	0.7	13.2	11.0	5.4	6.1	4.4	8.8	8.3	8.0	2.9	0.6
	100-199만원 (1,904)	9.0	3.7	3.3	2.4	1.9	1.9	0.5	9.7	14.8	5.4	9.9	6.3	7.9	11.8	7.7	3.6	0.2
	200-299만원 (3,982)	7.2	4.8	2.2	3.6	2.3	2.2	0.8	12.7	11.7	4.3	8.3	5.6	9.4	8.6	13.1	3.1	0.1
	300-399만원 (4,856)	7.0	4.8	1.9	2.6	1.2	1.9	0.9	14.8	14.8	6.3	9.3	5.3	7.1	8.2	10.8	2.9	0.2
	400만원이상 (4,881)	6.6	4.5	1.6	3.0	1.8	1.5	0.8	13.6	20.8	4.6	8.2	5.9	7.4	7.1	7.9	4.5	0.1
	모름/무응답 (166)	1.4	9.9	0.0	3.6	0.0	6.3	0.0	21.6	23.6	5.6	7.7	3.7	2.5	3.0	7.1	4.1	0.0

【 표 3-2-1】 국내숙박여행 방문지

(단위 : %)

응답 기준	사례수	서울	부산	대구	인천	광주	대전	울산	경기	강원	충북	충남	전북	전남	경북	경남	제주	복합	
응답 기준		7.4	4.7	2.1	2.9	1.8	1.9	0.8	13.3	15.7	5.2	8.7	5.6	7.9	8.4	10.0	3.5	0.1	
회 전 체 회	(16,501)																		
거주지역별																			
서울	(3,366)	0.6	5.1	1.2	3.6	1.0	1.9	0.3	22.3	23.7	4.1	9.6	6.2	8.0	5.0	4.0	3.3	0.0	0.0
부산	(993)	8.4	0.4	1.9	0.7	0.6	1.1	5.3	4.4	3.3	1.4	1.3	2.5	4.5	14.2	46.1	3.6	0.1	0.1
대구	(642)	10.6	7.3	0.4	0.2	0.5	0.2	2.3	3.8	9.1	2.8	2.7	3.8	2.2	44.0	7.1	3.2	0.0	0.0
인천	(781)	3.0	3.6	1.3	7.2	1.6	1.8	0.6	17.0	21.8	5.5	15.8	3.8	6.5	3.8	2.5	4.1	0.0	0.0
광주	(569)	8.6	3.1	0.3	1.2	0.0	0.5	0.2	5.5	3.5	0.6	1.7	8.9	58.4	0.9	2.8	3.2	0.5	0.5
대전	(523)	12.8	4.7	2.5	2.0	0.2	0.1	0.2	6.8	6.6	9.2	30.1	8.8	3.6	5.6	4.0	2.6	0.1	0.1
울산	(347)	7.9	15.9	5.9	0.4	2.7	0.4	0.6	3.7	7.7	1.0	1.4	2.6	2.9	27.7	16.6	2.7	0.0	0.0
경기	(4,285)	6.6	2.5	1.2	4.7	1.3	1.8	0.1	20.3	22.8	7.4	10.4	4.8	5.9	4.6	2.8	2.7	0.2	0.2
강원	(469)	13.6	3.6	0.8	2.4	0.6	0.7	0.4	8.0	42.8	6.0	4.0	1.4	2.6	6.7	3.9	2.5	0.3	0.3
충북	(511)	11.1	2.4	1.7	1.9	0.3	5.1	0.2	8.6	14.6	27.2	8.8	1.3	3.1	5.4	4.0	3.8	0.2	0.2
충남	(771)	18.5	2.6	1.5	3.1	0.2	9.0	0.6	10.1	6.0	6.1	21.7	4.7	4.3	3.7	3.9	3.9	0.2	0.2
전북	(568)	14.7	2.6	0.6	2.1	4.8	4.1	0.8	6.5	4.6	1.9	7.8	34.0	6.5	1.7	3.4	3.6	0.2	0.2
전남	(577)	13.7	2.9	0.4	1.2	23.8	0.7	0.2	5.0	3.9	0.6	4.0	5.9	27.4	2.3	3.2	4.4	0.3	0.3
경북	(788)	12.8	7.9	15.1	0.5	0.2	0.6	1.5	3.5	6.8	3.4	2.4	0.9	1.5	29.7	9.6	3.3	0.2	0.2
경남	(1,188)	4.3	14.6	3.2	0.7	0.2	1.2	1.0	4.0	4.4	0.8	1.3	3.3	2.4	7.0	49.8	1.5	0.1	0.1
제주	(123)	17.1	3.8	0.5	0.7	0.9	0.5	1.3	2.3	2.7	0.5	0.0	1.1	5.9	0.9	2.1	59.7	0.0	0.0
거주지역구분별																			
대도시	(7,222)	4.7	4.8	1.5	2.8	0.9	1.3	1.2	14.3	15.8	3.7	9.0	5.4	10.3	10.4	10.4	3.4	0.1	0.1
중소도시	(7,801)	9.0	4.7	2.2	3.2	1.6	1.8	0.4	13.4	17.1	6.4	8.6	5.4	5.9	6.7	9.8	3.5	0.2	0.2
읍/면	(1,478)	12.1	3.9	4.6	1.9	7.4	5.4	0.6	8.7	8.6	5.5	7.3	7.3	6.4	6.7	8.7	4.4	0.3	0.3
취업여부별																			
취업	(11,706)	6.8	4.4	2.1	3.1	2.0	1.9	0.8	12.7	15.5	5.3	8.8	5.9	8.3	8.6	10.5	3.1	0.1	0.1
미취업	(4,795)	8.8	5.5	2.0	2.5	1.3	2.0	0.6	15.0	16.5	4.8	8.2	4.8	6.8	7.8	8.6	4.6	0.2	0.2
근무형태별																			
주6일근무	(4,837)	5.8	3.9	1.8	3.0	1.4	1.8	1.1	11.7	15.7	4.1	8.6	6.9	9.4	9.5	12.3	3.0	0.1	0.1
주5일근무	(3,874)	7.6	4.7	2.9	3.1	2.7	1.8	0.6	12.1	16.5	6.3	8.4	4.9	8.1	8.0	8.9	3.3	0.2	0.2
격주로 5일근무	(581)	5.4	4.4	1.4	3.7	1.4	2.4	0.8	13.4	16.8	7.9	8.3	9.0	4.5	7.7	9.9	2.9	0.0	0.0
파트타임	(336)	6.2	9.7	2.6	1.8	0.0	0.7	0.6	16.5	12.8	7.2	14.4	4.1	4.9	4.8	9.2	4.3	0.3	0.3
기타	(1,867)	9.4	4.0	1.7	3.7	3.0	2.3	0.9	14.6	12.6	4.5	9.0	5.0	7.8	8.5	10.4	2.6	0.0	0.0
무응답	(212)	0.3	4.8	0.0	1.1	0.0	3.1	0.2	19.2	17.6	13.1	11.5	6.4	5.2	8.7	5.5	3.4	0.0	0.0
혼인상태별																			
미혼	(4,942)	7.1	6.0	2.4	2.6	2.4	1.9	0.7	15.1	16.3	4.3	8.6	5.5	6.4	7.9	8.7	4.1	0.1	0.1
기혼	(10,762)	7.3	4.1	2.0	3.1	1.4	1.9	0.8	12.3	15.7	5.5	8.9	5.8	8.7	8.7	10.4	3.3	0.2	0.2
기타	(798)	10.8	5.6	1.3	2.7	3.0	2.7	0.5	16.7	13.5	5.6	5.8	4.1	6.0	7.3	11.7	2.4	0.3	0.3

【 표 3-2-2】 월별 국내숙박여행 방문지

(단위 : %)

응답기준	시려수	서울	부산	대구	인천	광주	대전	울산	경기	강원	충북	충남	전북	전남	경북	경남	제주	복합	
월별																			
1월	(910)	10.8	4.5	2.6	1.4	2.5	1.4	0.9	14.2	18.6	5.5	6.3	7.3	5.1	6.3	8.6	3.8	0.3	
2월	(2,136)	8.1	4.7	2.7	2.3	1.7	2.6	0.8	13.9	10.3	5.1	9.1	7.4	8.6	10.3	11.0	1.4	0.1	
3월	(877)	10.5	4.7	2.3	3.8	2.5	2.8	0.8	11.4	13.3	6.8	6.0	5.8	7.6	6.9	10.2	4.3	0.4	
4월	(932)	7.8	5.2	2.0	2.9	2.0	2.6	0.7	12.0	12.4	6.3	8.0	5.5	7.8	8.6	11.1	4.9	0.3	
5월	(1,347)	8.0	5.1	2.1	2.4	1.6	2.3	0.9	13.2	13.8	6.8	8.5	4.8	7.5	7.8	9.9	4.9	0.4	
6월	(1,146)	7.7	5.1	2.5	3.4	2.0	2.0	1.2	13.1	12.9	5.5	10.0	5.5	5.6	7.4	11.2	4.5	0.4	
7월	(1,290)	4.5	4.6	1.8	4.0	1.3	1.0	0.7	12.1	21.4	4.7	9.5	4.6	8.9	7.8	8.9	4.0	0.1	
8월	(2,415)	3.3	4.3	1.0	3.3	1.0	1.0	0.6	11.9	22.8	4.2	10.4	4.3	8.9	8.2	10.3	4.4	0.0	
9월	(2,052)	7.3	4.0	2.6	2.9	1.8	1.9	0.3	15.5	9.4	5.9	8.7	6.4	10.1	10.1	11.3	1.7	0.0	
10월	(1,043)	7.8	4.4	1.5	3.7	2.0	1.7	1.2	13.3	17.5	4.8	8.8	4.7	7.4	6.9	9.7	4.6	0.0	
11월	(906)	9.4	5.1	2.7	2.6	2.8	2.3	0.8	12.6	15.7	3.9	8.6	6.1	7.5	8.9	8.8	2.2	0.0	
12월	(1,445)	9.3	5.9	1.8	2.4	2.1	2.2	1.1	15.2	20.7	3.6	7.0	4.8	5.4	7.6	7.1	3.8	0.0	

【 표 3-3-1】 국내망일여행 방문지

(단위 : %)

응답 기준	사례수	서울	부산	대구	인천	광주	대전	울산	경기	강원	충북	충남	전북	전남	경북	경남	제주	북한	
회 전 체 회	(22,213)	13.5	4.6	2.3	4.9	1.7	2.7	1.1	21.9	6.1	3.7	7.7	5.5	7.0	6.2	10.0	1.2	0.0	
성별																			
남성	(11,632)	11.3	4.7	2.3	5.2	1.6	2.9	1.3	19.7	6.2	3.7	8.6	6.2	7.8	6.8	10.4	1.3	0.0	
여성	(10,582)	15.8	4.4	2.2	4.5	1.8	2.5	0.9	24.2	6.0	3.6	6.7	4.8	6.2	5.5	9.6	1.2	0.0	
연령별																			
15-19세	(961)	26.6	6.3	4.5	3.5	4.7	2.8	2.0	24.2	3.1	1.8	3.7	3.4	3.6	4.5	4.4	1.0	0.0	
20대	(3,639)	20.1	7.2	2.2	5.5	2.6	3.9	1.0	19.8	5.8	2.7	5.2	4.7	5.0	4.9	8.3	1.1	0.0	
30대	(5,287)	11.4	4.0	2.8	5.3	1.0	3.0	1.0	28.2	4.7	2.0	5.9	5.1	7.4	5.1	11.6	1.6	0.0	
40대	(5,384)	11.8	3.4	2.1	4.9	1.7	2.2	1.8	21.6	7.1	4.7	8.6	4.6	8.0	6.3	9.8	1.3	0.0	
50대	(3,794)	9.3	5.6	1.8	4.6	1.2	2.1	1.0	19.8	7.0	4.7	9.3	6.7	7.0	8.1	10.6	1.0	0.1	
60대이상	(3,149)	13.0	2.7	1.6	4.3	1.5	2.2	0.5	15.8	7.0	5.0	11.1	8.1	7.9	7.6	10.7	1.0	0.0	
교육수준별																			
초등학교졸이하	(1,498)	6.8	1.9	1.6	2.5	2.8	3.2	0.4	9.4	6.6	7.7	13.0	13.2	10.4	7.4	12.0	1.1	0.0	
중학교(재/졸)	(2,317)	10.3	7.8	1.7	4.6	1.8	2.4	0.6	20.7	5.5	4.7	9.0	6.6	6.8	6.9	9.2	1.3	0.0	
고등학교(재/졸)	(9,129)	13.1	4.0	2.3	6.0	1.2	2.2	1.3	23.6	6.5	3.9	7.2	4.8	7.0	5.7	10.3	1.1	0.0	
대학교(재/졸)	(8,789)	15.8	4.9	2.5	4.3	2.1	3.2	1.3	22.2	5.5	2.6	6.6	4.6	6.3	6.4	10.1	1.5	0.1	
대학원(재/졸)	(434)	15.3	1.9	2.3	5.1	0.0	2.7	0.2	25.6	6.9	1.4	13.9	6.8	10.9	5.3	1.2	0.4	0.0	
모름/무응답	(47)	5.2	2.6	2.6	2.5	0.0	0.0	0.0	45.8	37.6	0.0	3.8	0.0	0.0	0.0	0.0	0.0	0.0	
직업별																			
전문기술/관리	(1,593)	16.1	2.6	2.3	2.7	0.8	3.0	0.8	24.4	6.6	3.1	7.4	5.9	8.3	4.2	10.4	1.1	0.1	
사무직	(3,774)	14.0	4.7	2.4	4.2	2.8	3.7	0.8	18.9	5.7	3.5	8.1	4.5	8.0	6.6	10.7	1.4	0.1	
서비스직	(3,820)	13.2	4.3	1.8	5.8	2.0	2.0	1.3	23.1	8.0	4.5	7.0	4.7	6.6	6.7	7.7	1.5	0.0	
판매직	(3,548)	11.1	3.2	2.1	6.0	0.8	1.8	1.3	26.0	7.1	3.3	7.0	3.8	7.5	6.4	11.3	1.4	0.0	
농/임/어업	(1,381)	4.7	1.3	0.5	1.0	3.3	3.7	0.1	9.0	5.1	5.9	14.5	18.2	7.5	3.3	19.4	2.6	0.0	
기능/노무/생산	(2,013)	8.2	8.1	3.8	6.9	0.9	1.1	1.9	19.1	6.0	3.2	7.0	5.0	8.2	7.9	11.7	1.1	0.0	
가정주부	(3,109)	10.7	3.9	2.0	5.0	0.5	2.8	1.3	30.1	5.4	4.1	7.7	5.4	5.7	6.1	8.7	0.7	0.0	
학생	(1,808)	29.9	8.9	3.2	3.6	3.6	3.8	1.4	18.6	3.3	1.5	4.6	4.1	3.8	4.6	4.3	0.6	0.0	
은퇴/무직	(786)	14.7	5.0	3.0	4.4	1.0	1.7	0.7	13.8	4.1	3.9	10.8	5.8	10.3	10.6	9.9	0.3	0.0	
기타	(381)	23.0	4.9	1.4	12.3	0.0	7.1	1.6	16.1	8.1	2.3	5.2	1.8	2.4	6.2	7.3	0.2	0.0	
가구소득별																			
100만원미만	(1,274)	7.9	3.3	2.8	2.6	2.9	4.9	0.3	8.8	6.8	9.1	10.3	8.2	9.8	10.6	11.1	0.6	0.0	
100-199만원	(2,858)	13.1	2.4	2.3	4.8	2.9	4.3	0.6	15.0	5.6	4.6	8.7	10.1	8.0	7.3	8.8	1.5	0.0	
200-299만원	(5,697)	10.7	6.4	2.7	3.6	2.5	2.8	1.2	17.7	4.7	3.7	7.0	6.7	8.1	7.3	12.8	2.0	0.0	
300-399만원	(6,012)	15.2	5.9	1.8	6.3	0.8	2.0	1.9	22.9	6.2	3.4	7.8	3.6	5.6	5.4	10.0	1.2	0.0	
400만원이상	(6,199)	15.2	3.0	1.9	5.3	1.0	2.1	0.8	30.3	7.3	2.4	7.2	3.8	6.5	4.7	7.9	0.6	0.1	
모름/무응답	(173)	27.7	0.0	11.3	4.5	1.1	1.9	0.7	30.5	9.5	1.8	3.2	1.0	0.3	3.7	2.9	0.0	0.0	

【 표 3-3-1】 국내 당일여행 방문지

(단위 : %)

응답기준	사례수	서울	부산	대구	인천	광주	대전	울산	경기	강원	충북	충남	전북	전남	경북	경남	제주	북한
응답기준																		
전체	(22,213)	13.5	4.6	2.3	4.9	1.7	2.7	1.1	21.9	6.1	3.7	7.7	5.5	7.0	6.2	10.0	1.2	0.0
거주지역별																		
서울	(3,637)	12.8	0.7	0.2	10.4	0.4	0.7	0.2	47.6	11.7	2.4	7.6	1.7	1.3	1.4	0.9	0.0	0.0
부산	(1,415)	2.3	30.8	2.6	0.2	0.3	0.2	5.7	0.3	0.8	0.8	0.6	1.3	2.7	10.5	41.0	0.0	0.0
대구	(897)	1.7	4.0	23.8	0.1	0.1	0.7	0.6	0.5	3.4	2.7	0.4	2.2	1.8	48.3	9.7	0.1	0.0
인천	(986)	18.9	0.0	0.6	25.7	0.0	0.7	0.0	29.9	7.7	2.2	8.6	3.1	1.5	0.6	0.4	0.0	0.0
광주	(888)	2.8	0.3	0.1	0.1	4.1	0.1	0.0	1.8	0.1	0.2	1.2	11.9	75.3	0.5	1.4	0.0	0.0
대전	(467)	9.0	1.2	1.1	0.5	0.7	5.0	0.3	4.4	2.3	16.1	42.0	9.2	3.0	2.4	2.7	0.1	0.0
울산	(361)	0.6	19.2	5.1	0.2	0.8	0.8	30.1	1.0	0.9	0.8	0.6	0.6	1.5	22.0	16.0	0.0	0.0
경기	(5,984)	30.4	0.9	0.1	6.8	0.1	0.7	0.3	42.9	7.6	1.6	5.5	1.3	0.5	0.7	0.5	0.0	0.0
강원	(411)	18.2	0.3	0.1	1.6	0.4	0.5	0.2	13.5	56.9	3.5	1.6	0.6	0.4	1.5	0.6	0.0	0.0
충북	(779)	8.5	0.8	0.6	0.6	0.0	11.1	0.1	5.6	6.7	51.0	8.0	1.4	0.7	3.0	1.9	0.0	0.1
충남	(1,221)	11.3	0.8	0.2	1.8	0.6	25.5	0.0	5.9	1.1	3.2	39.9	5.8	1.9	0.8	1.2	0.0	0.0
전북	(1,171)	3.0	0.4	0.1	0.2	1.0	5.9	0.1	1.3	0.2	0.9	18.4	58.6	4.5	1.2	4.1	0.0	0.1
전남	(1,048)	1.2	0.5	0.1	0.1	27.1	0.2	0.0	0.7	0.2	0.4	0.4	7.6	55.9	0.4	5.1	0.0	0.0
경북	(899)	5.0	3.4	18.8	0.8	0.1	0.7	0.9	1.1	3.2	1.9	1.1	0.8	0.9	54.8	6.5	0.0	0.0
경남	(1,776)	1.6	18.6	1.5	0.0	0.1	0.5	1.4	0.3	0.4	0.5	0.5	0.5	2.4	2.9	68.5	0.1	0.0
제주	(273)	0.6	0.0	0.0	0.0	0.0	0.0	0.0	0.2	0.0	0.0	0.0	0.0	0.0	0.0	99.2	0.0	0.0
거주지역규모별																		
대도시	(8,651)	8.9	6.6	3.3	7.4	0.7	0.8	2.3	24.0	6.5	2.6	6.7	3.2	9.3	8.5	9.1	0.0	0.0
중소도시	(10,184)	20.1	3.8	1.4	4.3	1.3	1.8	0.5	26.1	6.2	3.4	7.1	4.9	4.0	4.7	8.4	2.1	0.0
읍/면	(3,379)	5.3	1.6	2.1	0.4	5.2	10.3	0.2	3.6	4.9	7.3	11.9	13.3	10.2	5.0	17.1	1.7	0.0
취업여부별																		
취업	(16,602)	12.1	4.4	2.2	5.0	1.9	2.6	1.1	21.0	6.6	3.8	7.9	5.7	7.4	6.1	10.8	1.4	0.0
미취업	(5,611)	17.4	5.0	2.5	4.5	1.1	2.9	1.3	24.6	4.6	3.3	7.1	5.1	5.8	6.4	7.7	0.6	0.0
근무형태별																		
주5일근무	(7,088)	10.9	3.4	2.4	6.1	1.3	1.4	1.4	23.8	7.0	3.1	6.7	5.5	7.1	6.3	11.8	1.7	0.0
주5일근무	(5,091)	14.3	5.5	2.0	3.9	2.3	3.4	0.5	21.8	6.2	3.4	7.4	5.1	8.1	5.4	9.3	1.4	0.1
격주로 5일근무	(689)	17.4	5.9	3.8	6.3	1.3	6.2	2.9	14.0	5.6	4.4	8.5	5.4	3.3	4.9	10.2	0.0	0.0
파트타임	(362)	18.1	16.0	1.8	3.7	7.0	1.7	1.0	10.8	3.8	3.0	4.4	2.5	3.0	8.5	14.5	0.1	0.0
기타	(3,063)	10.0	3.6	1.9	4.6	2.0	3.0	1.0	13.3	6.7	5.9	11.1	7.7	8.7	7.6	11.6	1.4	0.0
무응답	(309)	8.3	1.0	0.3	4.1	0.2	6.9	0.0	44.9	8.0	3.7	12.8	2.5	3.5	0.0	2.0	1.7	0.0
혼인상태별																		
미혼	(5,077)	20.9	6.5	2.4	5.3	2.8	3.6	1.1	21.3	4.6	2.2	4.4	4.7	5.3	5.1	8.8	1.0	0.0
기혼	(16,077)	11.2	3.9	2.3	4.9	1.4	2.5	1.2	22.9	6.4	4.1	8.5	5.7	7.5	6.4	9.9	1.3	0.0
기타	(1,059)	11.9	5.6	1.5	3.3	0.6	1.6	0.8	8.9	9.3	3.7	10.7	7.5	7.3	8.2	18.1	1.0	0.0

【 표 3-3-2】 월별 국내당일여행 방문지

(단위 : %)

응답기준	시례수	서울	부산	대구	인천	광주	대전	울산	경기	강원	충북	충남	전북	전남	경북	경남	제주	복합	
월별																			
1월	(1,284)	16.3	4.1	2.4	3.9	0.7	2.7	1.7	21.4	7.5	2.4	6.7	7.2	7.4	4.8	9.3	1.3	0.0	0.0
2월	(1,447)	15.9	4.2	2.2	3.6	1.1	3.4	0.9	22.0	6.0	3.6	5.2	7.5	6.4	6.2	10.6	1.3	0.0	0.0
3월	(1,567)	13.3	3.2	2.8	4.7	1.2	3.4	1.0	22.2	3.6	3.1	7.2	6.4	9.1	6.5	11.1	1.2	0.0	0.0
4월	(1,865)	10.0	4.5	2.2	5.4	1.3	2.8	1.1	21.0	5.4	3.1	7.7	6.6	8.9	7.3	11.2	1.3	0.1	0.1
5월	(2,392)	12.8	4.8	2.1	4.5	1.1	2.4	1.5	23.7	5.9	3.6	6.1	5.2	8.2	7.3	9.5	1.4	0.0	0.0
6월	(2,224)	10.2	4.8	2.2	5.5	1.4	2.7	1.4	22.2	7.3	3.8	8.4	4.8	7.9	6.0	10.1	1.2	0.0	0.0
7월	(1,580)	14.4	4.5	2.5	5.3	2.4	2.0	0.6	21.6	5.5	4.5	8.6	4.8	6.0	6.4	9.7	1.1	0.0	0.0
8월	(1,964)	11.5	9.5	1.7	4.6	2.0	2.1	1.5	19.9	5.9	3.7	9.1	4.8	6.6	5.9	9.4	1.9	0.0	0.0
9월	(1,681)	14.1	4.5	2.2	5.1	2.1	2.3	1.0	23.2	5.3	4.5	8.4	4.4	5.7	5.2	10.8	1.3	0.0	0.0
10월	(2,307)	13.7	3.0	2.3	5.4	2.1	2.8	0.6	23.0	6.3	4.0	8.4	5.3	6.1	6.3	9.6	0.9	0.0	0.0
11월	(1,780)	14.7	3.0	2.3	5.6	2.5	2.7	1.0	19.8	6.0	3.8	8.6	6.4	6.3	6.3	10.0	1.0	0.0	0.0
12월	(2,123)	16.7	4.4	2.4	4.6	2.1	3.1	1.3	21.6	8.0	3.5	6.9	4.3	5.4	5.6	9.3	0.9	0.1	0.1

【 표 4-1 】 국내여행 일수

응답자 기준	사래수	일수																			평균 (일)				
		없음	1일	2일	3일	4일	5일	6일	7일	8일	9일	10일	11일	12일	13일	14일	15일	16일	17일	18일		19일	20일	21일 이상	
성별			8.2	4.4	8.2	7.8	7.2	8.2	6.7	5.5	4.3	3.7	3.5	3.5	3.1	2.6	2.5	1.7	2.7	1.4	1.3	1.5	1.1	10.8	10.07
남성	(6,331)	7.1	3.9	7.6	7.4	8.8	9.6	6.5	4.3	4.9	4.0	3.2	3.7	3.6	2.4	2.5	2.1	2.1	1.6	1.6	1.4	1.5	1.5	10.3	10.35
여성	(6,427)	9.2	4.9	8.7	8.1	5.6	6.8	6.8	6.8	3.7	3.5	3.8	3.4	2.6	2.8	2.6	1.4	3.2	1.1	1.0	1.7	0.7	11.4	9.80	
연령별																									
15-19세	(1,045)	7.5	5.3	8.0	9.5	12.5	13.0	12.1	7.9	1.3	1.4	3.1	1.0	1.0	1.2	3.9	1.9	0.0	0.7	0.0	0.9	0.0	0.0	7.7	8.08
20대	(2,306)	5.9	3.1	6.0	9.0	6.7	10.3	6.5	5.7	4.0	6.8	2.8	4.4	3.3	2.2	2.2	2.4	2.3	0.9	1.9	0.8	2.3	10.4	10.44	
30대	(2,731)	5.5	3.3	5.3	6.5	7.0	7.0	5.3	3.7	3.3	4.8	4.5	3.9	1.3	3.8	0.9	4.2	1.6	0.8	1.1	1.8	17.5	12.07	12.07	
40대	(2,688)	6.1	3.3	6.7	5.4	7.7	8.9	5.4	6.0	4.4	3.6	5.1	1.7	2.1	4.8	3.1	2.7	2.5	2.1	2.2	3.6	1.2	11.3	11.13	
50대	(1,840)	5.7	5.1	8.8	7.9	4.9	6.6	7.8	5.2	5.7	3.9	3.4	6.5	4.9	3.1	1.5	0.5	3.8	1.6	1.4	1.2	0.0	10.3	9.68	
60대이상	(2,147)	19.2	7.6	15.5	10.1	6.5	5.4	4.4	4.3	5.5	2.1	0.8	2.3	2.7	2.1	0.7	2.0	1.6	0.9	0.7	1.0	0.3	4.4	7.12	
교육수준별																									
초등학교졸이하	(1,333)	24.0	8.6	16.6	9.9	5.7	6.6	3.2	4.5	2.3	0.7	0.7	2.8	2.0	0.6	1.8	1.2	2.5	0.2	0.6	0.9	0.2	4.7	6.19	
중학교(재/졸)	(1,391)	9.8	6.9	10.7	9.9	7.0	10.1	5.8	6.0	6.4	3.5	2.3	3.2	2.7	1.3	0.3	1.5	2.1	0.9	1.4	1.1	0.2	6.9	7.77	
고등학교(재/졸)	(5,033)	7.0	3.2	7.8	8.2	7.0	8.5	8.4	5.2	3.3	2.3	3.9	4.2	3.7	3.9	3.4	1.2	0.9	1.6	1.3	0.8	1.4	12.8	10.20	
대학교(재/졸)	(4,776)	4.5	3.9	5.7	6.4	8.0	7.9	6.2	5.9	5.0	6.1	4.4	2.9	2.9	2.0	2.6	2.4	4.9	1.7	1.5	2.1	1.4	11.6	11.54	
대학원(재/졸)	(198)	12.1	3.6	2.2	0.8	0.0	3.4	3.8	8.9	10.9	1.2	0.0	6.2	5.6	7.1	0.0	3.8	0.0	0.0	15.2	0.0	15.2	0.0	14.10	
모름/무응답	(27)	0.0	0.0	0.0	0.0	43.3	0.0	0.0	0.0	0.0	39.3	0.0	17.4	0.0	0.0	0.0	0.0	0.0	0.0	0.0	0.0	0.0	0.0	9.08	
직업별																									
전문/기술/관리	(780)	7.0	1.8	2.9	5.7	10.4	7.0	6.1	9.5	2.1	5.4	6.7	5.1	0.5	3.2	1.0	2.1	1.6	0.0	0.6	2.4	1.7	17.3	11.61	
사무직	(1,769)	3.6	2.3	4.3	5.7	3.6	9.1	7.5	5.5	5.3	5.8	3.9	4.3	3.8	4.7	3.7	2.4	5.1	0.9	1.3	3.3	1.7	12.1	12.35	
서비스직	(2,121)	7.9	4.1	6.9	7.7	8.2	9.2	6.0	3.5	7.5	3.3	3.4	3.9	3.3	2.1	2.2	0.2	2.7	2.5	2.6	0.6	2.4	9.8	10.0	
판매직	(1,999)	5.6	3.3	7.0	7.5	9.0	6.5	9.8	6.9	4.7	5.7	3.1	3.3	3.0	2.3	1.4	2.4	2.7	1.8	2.8	1.4	0.8	9.0	9.71	
농/임/어업	(447)	7.4	7.5	13.6	10.1	7.8	7.8	4.0	7.8	7.2	2.3	2.9	2.2	1.2	1.0	0.0	5.0	1.4	1.3	1.0	0.0	0.0	8.6	11.41	
기능/노무/생산	(1,187)	7.6	6.3	8.4	9.6	4.2	7.4	6.8	7.7	5.7	1.9	1.8	5.4	7.0	3.0	3.7	0.6	1.2	1.8	0.0	0.3	0.3	9.4	9.11	
가정주부	(1,844)	11.6	4.6	10.6	7.4	4.7	7.1	4.6	3.7	2.0	1.3	3.3	3.2	3.2	3.4	4.0	0.8	3.4	0.9	0.5	2.3	1.2	16.2	10.58	
학생	(1,690)	7.4	5.3	8.6	9.8	9.7	12.4	8.4	7.0	0.5	4.4	3.7	1.9	1.3	0.8	3.6	2.4	1.2	1.6	0.0	1.4	0.0	8.5	8.80	
은퇴/무직	(735)	18.7	10.5	21.2	8.5	9.9	6.2	3.0	1.2	4.0	1.7	2.2	0.4	2.7	0.6	0.0	1.7	2.3	0.0	0.9	0.0	0.0	3.4	6.20	
기타	(186)	25.5	3.1	3.9	10.8	8.0	0.0	2.0	3.1	0.0	0.0	8.9	7.3	2.6	2.5	0.0	8.0	0.0	0.0	0.0	0.0	0.0	14.3	11.22	
가구소득별																									
100만원미만	(1,128)	23.1	12.8	16.6	10.4	6.2	2.7	2.3	4.0	2.3	1.3	1.5	1.3	1.6	0.4	0.0	0.7	1.5	0.7	1.1	2.8	0.2	6.2	6.42	
100-199만원	(1,810)	9.8	4.1	11.9	9.3	7.4	5.7	6.8	8.0	5.4	2.9	1.4	4.1	3.6	1.2	3.4	1.0	1.6	1.0	0.8	1.2	0.6	8.6	8.67	
200-299만원	(3,156)	8.3	3.7	7.5	8.9	8.4	10.0	8.4	4.9	2.5	3.3	3.8	2.8	3.0	2.6	1.2	2.1	1.4	0.9	1.1	0.9	11.5	9.76		
300-399만원	(3,368)	4.8	4.0	7.2	6.7	6.5	9.5	6.5	5.1	6.3	3.9	3.1	3.0	4.2	3.0	3.1	2.1	2.9	1.7	2.0	1.4	1.7	11.3	10.78	
400만원이상	(3,136)	5.3	2.4	4.8	6.2	7.1	8.2	6.2	6.1	4.1	6.3	6.1	4.4	2.6	2.5	2.3	2.6	4.1	1.5	1.2	2.0	1.3	13.0	11.85	
모름/무응답	(160)	18.6	18.6	4.8	0.0	0.0	6.7	19.8	0.0	0.0	0.0	0.0	0.0	0.0	0.0	27.7	0.0	3.8	0.0	0.0	0.0	0.0	0.0	7.63	

(단위 : %)

【 표 4-1】 국내여행 일수

응답자 기준	사례수	일수																					평균 (일)			
		없음	1일	2일	3일	4일	5일	6일	7일	8일	9일	10일	11일	12일	13일	14일	15일	16일	17일	18일	19일	20일		21일 이상		
전체	(12,756)	8.2	4.4	8.2	7.8	7.2	8.2	6.7	5.5	4.3	3.7	3.5	3.5	3.1	2.6	2.5	1.7	2.7	1.4	1.3	1.5	1.1	10.8	10.07		
거주지역별		12.6	4.4	6.7	4.9	5.8	7.9	9.3	5.7	4.2	3.2	2.6	3.1	3.1	5.2	3.4	1.6	1.4	1.8	0.0	1.8	1.3	1.3	10.0	9.21	
서울	(2,707)	5.2	4.3	12.4	14.8	8.8	10.4	11.5	4.8	3.6	1.7	1.6	2.6	0.9	1.6	1.7	0.9	0.8	0.0	0.9	1.8	7.8	8.26	8.26	8.26	
부산	(959)	10.6	6.4	8.0	14.2	9.0	11.7	5.6	3.0	5.5	4.3	1.0	2.5	5.0	1.2	1.3	0.9	2.0	0.0	1.1	0.0	0.0	6.6	7.81	7.81	
대구	(646)	7.9	4.5	13.8	6.8	8.8	11.1	4.4	3.3	2.3	6.1	3.2	3.4	1.0	2.1	2.5	3.3	0.0	1.2	4.3	3.3	1.2	5.7	8.72	8.72	
인천	(685)	7.8	1.1	7.7	2.9	5.2	4.1	7.4	7.4	3.7	4.6	7.5	4.2	4.0	6.0	0.9	1.1	1.0	4.8	0.9	2.9	0.0	14.9	12.62	12.62	
광주	(353)	10.0	3.5	9.9	8.3	6.1	3.5	7.3	6.3	8.9	4.8	3.5	2.0	2.7	0.9	2.5	1.4	1.8	1.8	0.9	4.3	2.8	7.1	9.33	9.33	
대전	(375)	4.7	5.2	8.8	4.3	10.1	16.6	4.7	3.3	6.3	5.6	5.3	3.2	4.2	6.4	3.0	0.0	3.3	0.0	0.0	0.0	0.0	4.9	8.91	8.91	
울산	(277)	5.2	2.6	4.4	4.9	8.1	6.8	4.9	6.1	4.5	3.2	3.4	4.3	4.3	1.9	2.6	2.7	7.2	1.1	2.1	2.0	1.5	16.2	12.10	12.10	
경기	(2,802)	8.9	2.2	9.0	13.4	8.7	14.5	5.1	3.6	6.4	3.2	1.0	1.1	3.8	2.0	3.4	2.6	1.9	1.9	1.3	0.0	1.0	5.1	8.25	8.25	
강원	(393)	4.8	0.0	4.4	3.3	8.6	7.5	5.8	5.8	6.0	2.6	6.3	3.9	5.2	2.5	4.6	3.3	2.1	2.7	4.2	2.0	0.0	14.3	10.52	10.52	
충북	(389)	4.6	3.6	6.7	7.8	4.9	8.4	9.4	7.6	3.6	5.8	2.0	3.4	2.6	2.0	3.6	0.5	1.7	1.4	3.3	1.7	1.4	14.3	12.40	12.40	
충남	(517)	13.7	11.2	8.1	9.4	7.9	5.1	5.6	4.4	5.6	4.6	1.8	3.2	0.8	1.2	0.9	1.2	2.0	0.4	1.3	0.4	0.9	10.2	10.43	10.43	
전북	(482)	10.7	6.4	7.7	15.2	1.6	6.2	5.6	4.9	3.0	4.2	7.0	4.2	2.8	2.5	1.8	0.5	3.1	0.4	0.8	0.8	0.0	10.7	10.39	10.39	
전남	(505)	8.1	10.3	7.9	8.7	7.9	8.9	4.1	9.4	1.8	3.8	6.6	3.9	3.3	0.7	3.4	0.0	1.1	0.7	1.8	1.1	1.2	5.2	8.34	8.34	
경북	(706)	3.6	4.1	18.5	10.4	6.9	6.7	4.3	5.1	3.2	4.4	5.5	5.6	2.3	1.0	1.0	2.0	0.0	2.6	0.0	0.6	0.0	12.4	11.19	11.19	
경남	(820)	17.3	6.3	9.3	8.2	5.5	6.9	3.2	3.5	6.6	3.5	4.6	3.2	1.5	0.0	2.0	1.6	1.2	0.0	1.2	0.0	1.2	0.0	13.4	8.64	8.64
제주	(140)																									
거주지역규모별		9.9	4.4	8.9	7.8	7.2	9.0	8.3	5.0	4.4	3.7	2.8	3.0	2.8	3.7	2.6	1.6	1.3	1.5	0.7	1.8	1.2	8.7	9.05	9.05	
대도시	(6,003)	6.3	4.0	7.3	7.9	7.1	8.0	5.3	6.2	4.4	3.6	4.2	4.4	3.3	1.6	2.8	1.8	4.3	1.3	2.0	1.3	1.0	12.0	10.67	10.67	
중소도시	(5,581)	8.9	7.0	8.6	7.3	7.8	4.8	4.9	4.9	3.1	4.3	3.4	2.3	3.8	1.8	1.4	2.4	1.8	1.2	0.7	1.4	1.2	16.8	12.47	12.47	
읍면	(1,174)																									
취업여부별		6.4	3.6	6.4	7.8	6.8	7.8	7.2	6.2	5.4	4.3	3.6	4.1	3.5	2.9	2.3	1.7	2.8	1.6	1.7	1.5	1.4	10.9	10.58	10.58	
취업	(8,543)	11.9	6.1	11.8	7.7	7.9	8.9	5.6	4.0	1.8	2.5	3.2	2.2	2.5	2.0	3.1	1.9	2.4	1.0	0.4	1.7	0.5	10.7	9.05	9.05	
미취업	(4,215)																									
근무형태별		7.8	2.8	7.0	8.4	7.6	8.3	7.0	6.0	5.4	5.4	3.9	3.8	3.5	1.9	2.7	1.4	1.6	2.3	1.7	1.3	0.8	9.3	10.21	10.21	
주6일근무	(3,686)	2.1	2.2	4.4	5.5	3.9	7.8	7.3	5.1	5.1	3.4	4.5	4.9	4.1	5.8	2.3	1.7	4.4	1.3	1.6	3.2	1.9	17.3	12.41	12.41	
주5일근무	(2,334)	1.6	4.9	0.0	7.2	3.9	11.0	7.2	8.6	8.6	11.3	0.0	9.7	5.6	0.0	6.0	2.1	1.0	0.0	1.5	0.0	0.0	9.8	12.13	12.13	
겨우로 5일근무	(345)	7.3	0.0	1.8	23.4	2.2	0.0	22.2	20.3	1.7	3.0	3.5	0.0	0.0	0.0	0.0	0.0	0.0	0.0	0.0	2.2	0.0	12.4	11.11	11.11	
파트타임	(237)	10.0	6.9	9.5	8.1	10.0	6.9	5.5	6.6	5.1	2.0	2.7	3.3	2.5	2.3	0.8	2.3	3.8	0.7	1.7	0.2	2.2	6.9	8.56	8.56	
기타	(1,799)	0.0	14.6	0.0	12.2	0.0	7.2	26.6	0.0	32.0	0.0	0.0	0.0	0.0	0.0	7.5	0.0	0.0	0.0	0.0	0.0	0.0	0.0	10.82	10.82	
무응답	(143)																									
혼인상태별		7.4	4.2	7.8	9.9	8.8	10.2	8.3	5.5	3.1	4.9	4.0	3.2	1.9	1.8	1.9	2.4	1.7	1.3	0.9	0.9	1.1	8.7	9.57	9.57	
미혼	(3,737)	7.4	4.4	6.8	6.9	6.7	7.8	5.8	5.8	5.1	3.2	3.6	3.6	3.9	3.2	2.9	1.6	3.3	1.5	1.3	1.8	1.2	12.2	10.62	10.62	
기혼	(8,093)	19.4	6.0	23.6	7.7	4.8	3.6	8.0	3.7	1.4	3.6	0.7	3.7	0.7	0.0	1.3	0.2	0.3	0.2	2.1	1.5	0.3	7.0	7.41	7.41	
기타	(928)																									

(단위 : %)

【 표 4-2-1】 국내 숙박여행 일수

		(단위 : %)																	평균 (일)				
응답자 기준	사례수	없음	2일	3일	4일	5일	6일	7일	8일	9일	10일	11일	12일	13일	14일	15일	16일	17일	18일	19일	20일	21일 이상	
응답자 기준																							
전 체	(12,758)	24.1	13.6	7.4	8.6	6.4	6.5	4.8	3.2	3.6	3.7	2.0	2.4	1.7	1.8	1.3	1.0	0.6	0.7	0.5	0.6	5.5	6.59
거주지역별																							
서울	(2,707)	26.7	11.8	5.6	6.7	8.0	5.2	5.7	3.2	3.5	3.9	2.2	4.2	1.7	1.8	1.4	0.0	0.5	0.5	1.8	0.9	4.7	6.53
부산	(959)	29.9	17.6	4.1	13.8	9.9	6.4	2.9	1.7	2.6	1.7	0.8	0.8	0.0	0.0	2.7	0.0	0.8	0.0	0.0	0.9	3.5	5.31
대구	(646)	24.3	24.2	10.8	8.8	4.4	5.5	4.4	1.9	1.9	2.5	1.1	0.0	1.2	0.9	1.9	0.0	0.0	1.1	0.0	0.0	4.7	5.03
인천	(685)	22.7	17.7	10.6	3.1	4.3	6.9	4.6	4.2	5.5	1.2	4.4	1.2	3.5	1.1	1.2	1.1	3.3	0.0	0.0	0.0	3.5	5.84
광주	(353)	21.4	8.4	4.3	12.9	5.0	11.8	4.7	3.8	5.3	1.9	4.1	1.0	1.9	2.9	4.1	0.9	0.0	1.0	0.0	0.9	3.9	7.59
대전	(375)	23.4	15.1	5.3	5.0	4.6	10.4	7.8	3.7	3.8	3.6	0.0	2.7	0.8	2.6	1.4	1.8	3.0	2.3	0.9	0.0	1.8	6.84
울산	(277)	16.9	23.5	4.1	12.4	7.6	3.3	3.4	6.0	5.6	3.0	4.2	3.1	1.4	1.9	0.0	0.0	0.0	0.0	0.0	1.6	1.9	6.31
경기	(2,802)	16.5	9.3	9.4	7.9	4.3	8.4	6.3	2.7	3.6	6.2	2.1	2.3	3.2	3.3	1.7	3.6	0.5	0.5	0.0	0.0	8.3	7.83
강원	(393)	18.8	17.7	7.8	13.8	6.6	7.8	3.2	6.1	3.3	1.9	1.6	2.4	3.6	1.2	0.0	0.0	0.0	0.5	0.0	3.6	6.16	
충북	(389)	13.7	13.4	5.3	8.4	11.6	6.3	2.6	3.1	4.2	7.5	1.9	8.2	0.0	2.6	0.0	0.0	1.6	0.0	0.0	9.6	6.52	
충남	(517)	20.4	11.8	6.9	11.9	8.0	9.6	1.7	4.8	1.2	3.7	0.0	2.9	1.7	1.9	0.4	0.0	0.0	3.7	0.8	0.8	7.8	7.67
전북	(482)	37.3	18.1	7.6	6.1	5.3	4.6	3.8	1.4	1.7	2.7	2.4	0.0	0.8	0.4	0.0	0.0	0.4	0.4	0.9	0.0	6.1	5.57
전남	(505)	31.4	8.9	12.0	7.2	8.0	2.2	6.6	5.2	2.2	4.3	2.1	1.8	1.1	0.5	0.0	0.3	0.8	0.8	0.0	0.0	4.4	6.24
경남	(706)	28.5	17.7	6.7	12.0	6.1	3.5	5.8	1.8	4.2	0.7	3.5	1.8	0.4	0.0	0.7	0.4	0.8	1.8	0.0	1.6	1.9	5.80
경북	(820)	29.5	13.1	6.8	9.9	5.5	6.8	1.2	4.3	7.0	2.3	0.0	1.6	0.0	1.6	1.2	0.0	0.0	0.0	0.0	1.6	7.5	6.86
제주	(140)	45.3	10.5	6.6	8.1	3.1	3.5	4.8	2.7	0.4	1.6	1.3	0.5	0.5	1.2	0.0	1.2	1.2	0.0	0.0	1.0	6.5	4.75
거주지역구분별																							
대도시	(6,003)	25.5	15.3	6.3	8.1	7.1	6.2	5.0	3.1	3.6	2.9	2.2	2.5	1.5	1.4	1.7	0.3	0.9	0.5	0.9	0.7	4.0	6.17
중소도시	(5,581)	21.2	11.3	8.7	9.0	6.2	7.3	5.0	3.3	3.8	4.9	1.8	2.2	2.0	2.2	1.1	1.8	0.4	0.9	0.1	0.4	6.4	7.03
읍/면	(1,174)	30.7	16.4	6.2	9.2	4.0	4.4	3.0	2.9	2.9	1.5	1.5	2.6	1.3	1.4	0.2	0.4	0.5	0.9	0.6	0.6	8.7	6.71
취업여부별																							
취업	(8,543)	21.1	13.8	7.1	9.7	5.6	6.9	5.6	3.2	4.1	4.3	2.3	2.3	1.7	2.1	1.5	1.1	0.8	0.5	0.4	0.5	5.2	6.69
미취업	(4,215)	30.5	13.4	7.9	6.4	8.1	5.7	3.1	3.1	2.5	2.2	1.1	2.7	1.7	0.9	0.9	0.7	0.3	1.1	0.7	0.7	6.1	6.39
근무형태별																							
주6일근무	(3,686)	23.7	13.0	6.9	11.0	5.9	6.1	6.7	2.9	4.8	4.8	2.1	1.3	0.9	1.9	0.9	0.8	1.0	0.3	0.1	0.5	4.4	6.36
주5일근무	(2,334)	13.2	10.0	6.3	7.8	6.7	7.6	5.1	4.0	4.7	5.5	3.5	4.2	3.0	2.9	1.7	2.5	1.3	1.0	0.2	0.4	8.4	8.04
격주로5일근무	(345)	8.7	6.7	10.2	18.1	7.9	9.9	7.5	6.0	8.8	0.9	3.2	0.0	0.0	6.1	0.0	0.0	0.0	0.0	0.0	0.0	4.9	8.12
파트타임	(237)	9.1	19.3	13.8	15.4	1.7	16.6	7.3	0.0	1.7	4.4	0.0	0.0	0.0	0.0	0.0	0.0	0.0	0.0	0.0	1.2	0.0	8.04
기타	(1,799)	28.7	20.7	7.0	7.3	3.5	5.4	3.9	3.0	1.6	2.7	1.6	2.5	2.3	1.4	3.0	0.2	0.0	0.6	1.3	0.6	2.8	5.17
무응답	(143)	14.6	15.8	23.1	4.2	7.2	35.2	0.0	0.0	0.0	0.0	0.0	0.0	0.0	0.0	0.0	0.0	0.0	0.0	0.0	0.0	0.0	7.03
혼인상태별																							
미혼	(3,737)	20.4	12.7	9.7	11.4	8.9	7.4	5.0	2.0	2.2	3.6	1.2	2.9	0.8	0.6	1.7	1.8	0.6	0.7	0.0	0.3	6.4	6.85
기혼	(8,093)	23.7	13.6	6.5	8.1	5.5	6.5	4.9	4.0	4.3	3.9	2.4	2.2	2.2	2.4	1.2	0.7	0.7	0.8	0.7	0.7	5.2	6.64
기타	(928)	44.1	17.8	6.4	2.1	5.2	3.6	3.1	0.7	3.2	1.6	1.1	2.9	0.5	0.2	1.3	0.0	0.2	0.2	0.6	0.3	4.7	5.13

【 표 4-2-2】 방문지역별 국내 숙박여행 일수

응답자 기준	사례수	없음							평균 (일)
		1박2일	2박3일	3박4일	4박5일	5박6일	6박7일 이상		
방문지역별									
서울	(12,758)	3.8	2.4	1.3	0.8	0.2	1.6	0.53	
부산	(12,758)	2.7	1.7	0.7	0.3	0.4	0.8	0.32	
대구	(12,758)	0.9	0.4	0.0	0.2	0.2	0.4	0.14	
인천	(12,758)	3.2	0.9	0.0	0.5	0.0	0.2	0.18	
광주	(12,758)	0.7	0.4	0.2	0.2	0.2	0.2	0.12	
대전	(12,758)	0.8	1.0	0.3	0.0	0.0	0.2	0.12	
울산	(12,758)	0.6	0.4	0.0	0.0	0.0	0.2	0.05	
경기	(12,758)	8.1	4.5	1.4	1.6	0.8	1.8	0.86	
강원	(12,758)	6.9	7.8	2.8	1.7	0.3	2.0	1.06	
충북	(12,758)	3.1	1.4	0.9	0.2	0.1	1.0	0.31	
충남	(12,758)	5.5	2.6	0.8	0.7	0.0	1.8	0.55	
전북	(12,758)	2.7	1.7	0.7	0.7	0.4	0.4	0.35	
전남	(12,758)	4.0	3.5	1.3	0.6	0.3	1.7	0.54	
경북	(12,758)	4.1	3.3	0.9	0.7	0.3	1.6	0.53	
경남	(12,758)	5.0	4.2	1.1	0.9	0.7	1.0	0.62	
제주	(12,758)	0.7	3.6	2.2	0.5	0.2	0.2	0.30	
복합	(12,758)	0.2	0.1	0.0	0.0	0.0	0.0	0.01	

(단위 : %)

【 표 4-2-3】 국내 숙박여행 체류 기간(1회 기준)

응답 기준	사례 수	1박2일							2박3일							3박4일							4박5일							5박6일							6박7일 이상							평균 (일)
		0박2일	1박2일	2박3일	3박4일	4박5일	5박6일	6박7일 이상	0박2일	1박2일	2박3일	3박4일	4박5일	5박6일	6박7일 이상	0박2일	1박2일	2박3일	3박4일	4박5일	5박6일	6박7일 이상	0박2일	1박2일	2박3일	3박4일	4박5일	5박6일	6박7일 이상	0박2일	1박2일	2박3일	3박4일	4박5일	5박6일	6박7일 이상								
응답 기준																																												
회 전 체 회	(14,367)																													2.67														
성별																																												
남성	(7,293)																													2.64														
여성	(7,074)																													2.71														
연령별																																												
15-19세	(1,048)																													2.98														
20대	(2,856)																													2.65														
30대	(3,840)																													2.65														
40대	(3,377)																													2.55														
50대	(1,840)																													2.57														
60대 이상	(1,406)																													2.97														
교육수준별																																												
초등학교졸이하	(739)																													3.24														
중학교(재/졸)	(1,058)																													2.74														
고등학교(재/졸)	(5,802)																													2.62														
대학교(재/졸)	(6,429)																													2.64														
대학원(재/졸)	(310)																													2.59														
모름/무응답	(29)																													2.54														
직업별																																												
전문/기술/관리	(1,040)																													2.61														
사무직	(2,548)																													2.53														
서비스직	(2,415)																													2.55														
판매직	(2,285)																													2.51														
농/임/어업	(346)																													2.98														
기능/노무/생산	(1,208)																													2.64														
가정주부	(2,075)																													2.87														
학생	(1,804)																													2.91														
은퇴/무직	(455)																													3.05														
기타	(192)																													2.81														
가구소득별																																												
100만원미만	(659)																													3.34														
100-199만원	(1,634)																													2.79														
200-299만원	(3,411)																													2.59														
300-399만원	(4,213)																													2.61														
400만원이상	(4,296)																													2.65														
모름/무응답	(153)																													2.71														

(단위 : %)

【 표 4-2-3】 국내 숙박여행 체류 기간(1회 기준)

응답 기준	사례 수	체류 기간										평균 (일)
		0박2일	1박2일	2박3일	3박4일	4박5일	5박6일	6박7일 이상				
전 체	(14,367)	0.7	61.3	26.5	6.0	2.7	0.8	1.9				2.67
기주지역별												
서울	(3,097)	1.5	52.5	32.0	8.2	2.5	0.9	2.4				2.71
부산	(862)	0.0	70.9	18.0	3.8	3.1	0.0	4.1				2.71
대구	(580)	0.7	62.1	20.6	6.6	5.5	0.0	4.6				2.62
인천	(662)	0.0	60.4	32.3	2.8	2.1	0.5	1.8				2.71
광주	(461)	0.8	73.1	17.5	5.6	1.8	0.4	0.7				2.53
대전	(463)	0.7	68.5	24.7	4.8	0.4	0.9	0.0				2.52
울산	(308)	0.0	57.6	34.1	5.2	0.0	0.7	2.3				2.64
경기	(3,800)	0.5	56.4	29.3	7.5	3.9	1.6	0.9				2.64
강원	(422)	0.7	67.3	22.3	3.8	1.0	0.5	4.3				2.68
충북	(448)	0.0	71.7	23.0	3.4	1.0	0.0	1.0				2.57
충남	(653)	0.0	71.9	22.2	3.1	0.5	0.3	1.9				2.71
전북	(427)	0.5	69.5	20.0	4.8	1.7	1.1	2.5				2.57
전남	(482)	1.0	60.0	29.9	4.5	1.3	0.0	3.3				2.91
경북	(687)	0.0	71.6	20.5	4.7	1.5	0.2	1.4				2.70
경남	(921)	2.1	67.1	21.4	3.6	3.4	1.1	1.3				2.68
제주	(94)	0.0	58.3	14.7	11.3	5.2	2.2	8.4				3.21
기주지역구분별												
대도시	(6,433)	0.9	59.7	27.6	6.3	2.5	0.6	2.5				2.67
중소도시	(6,719)	0.6	62.4	26.3	5.8	2.8	0.9	1.2				2.65
읍/면	(1,215)	0.3	64.0	22.5	5.3	2.7	1.7	3.5				2.82
취업여부별												
취업	(10,115)	0.8	64.2	24.9	5.6	2.8	0.8	0.9				2.58
미취업	(4,252)	0.6	53.4	30.9	6.9	2.2	1.1	4.9				2.89
근무형태별												
주6일근무	(4,191)	0.3	63.8	25.2	6.7	2.3	0.8	0.8				2.57
주5일근무	(3,299)	1.1	62.6	26.4	4.9	3.4	0.9	0.7				2.55
객주로 5일근무	(499)	0.3	59.4	33.3	4.1	2.6	0.3	0.0				2.54
파트타임	(293)	0.9	50.2	23.2	3.9	14.2	0.0	7.5				3.0
기타	(1,652)	1.3	71.2	19.5	4.8	1.7	0.7	0.8				2.61
무응답	(181)	0.0	44.1	35.4	20.4	0.0	0.0	0.0				2.84
본인성태별												
미혼	(4,279)	1.6	56.6	26.8	7.0	3.7	1.3	3.0				2.74
기혼	(9,396)	0.4	63.5	26.8	5.6	1.9	0.6	1.2				2.61
기타	(692)	0.0	56.5	19.1	6.2	9.0	1.1	8.2				3.11

(단위 : %)

【 표 4-2-4】 월별 국내 숙박여행 체류 기간(1회 기준)

응답 기준	사례수	월별 국내 숙박여행 체류 기간(1회 기준)										평균 (일)
		0박2일	1박2일	2박3일	3박4일	4박5일	5박6일	6박7일 이상				
1월	(756)	0.9	65.1	23.1	4.5	2.3	1.1	3.0	2.76			
2월	(1,907)	0.3	50.0	35.0	8.6	3.7	1.2	1.1	2.76			
3월	(752)	0.9	67.4	22.8	4.5	1.7	0.9	1.8	2.59			
4월	(800)	2.2	67.5	22.4	4.4	1.8	0.6	1.0	2.48			
5월	(1,149)	0.3	66.1	24.9	4.6	2.2	0.7	1.1	2.51			
6월	(975)	0.5	69.4	21.8	3.7	1.5	1.1	2.1	2.55			
7월	(1,112)	0.3	54.6	31.7	7.7	2.5	1.0	2.2	2.78			
8월	(2,126)	0.5	42.5	39.5	10.2	2.9	1.1	3.3	2.99			
9월	(1,851)	0.2	56.4	32.0	7.1	2.4	0.7	1.1	2.65			
10월	(897)	1.4	71.5	20.0	4.2	1.0	0.2	1.8	2.47			
11월	(788)	2.2	72.8	17.9	2.6	1.1	0.4	3.0	2.57			
12월	(1,254)	2.1	70.7	18.7	4.1	1.1	0.8	2.4	2.58			

(단위 : %)

【 표 4-3-2】 국내 당일여행 소요 시간(1회 기준)

응답 기준	사례수	소요 시간(1회 기준)							평균 (시간)	
		5시간 이하	6-7시간	8-9시간	10-11시간	12-13시간	14-15시간	16시간 이상		
성별		15.8	21.8	17.2	22.1	13.1	6.9	2.9	0.1	8.91
회전	(15,299)									
남성	(7,676)	14.6	22.3	18.0	21.2	12.3	7.7	3.7	0.2	9.01
여성	(7,623)	17.0	21.4	16.4	23.0	13.9	6.1	2.2	0.0	8.79
연령별										
15-19세	(701)	11.9	24.7	22.5	16.8	17.3	6.4	0.5	0.0	8.80
20대	(2,423)	14.9	21.9	16.8	22.3	14.2	6.2	3.6	0.0	8.93
30대	(3,576)	18.3	25.5	22.1	20.4	9.4	3.0	1.3	0.0	8.53
40대	(3,760)	18.3	23.1	16.0	18.1	12.4	8.7	3.4	0.1	8.81
50대	(2,532)	15.0	19.0	13.8	24.8	16.2	7.6	2.9	0.5	9.26
60대이상	(2,287)	9.9	15.4	13.4	30.2	14.9	11.0	5.2	0.0	9.22
교육수준별										
초등학교졸이하	(1,091)	13.0	16.3	12.1	32.2	14.9	7.5	4.1	0.0	8.92
중학교(재/졸)	(1,593)	13.2	15.7	14.3	31.7	14.8	7.1	3.2	0.0	8.74
고등학교(재/졸)	(6,182)	17.7	25.3	16.8	17.6	13.3	6.2	2.9	0.2	8.81
대학교(재/졸)	(6,082)	15.1	20.9	19.2	22.4	12.4	7.3	2.8	0.1	9.03
대학원(재/졸)	(314)	16.3	23.8	18.4	19.1	9.8	10.5	2.1	0.0	8.91
모름/무응답	(36)	21.5	38.0	40.5	0.0	0.0	0.0	0.0	0.0	8.60
직업별										
전문/기술/관리	(1,076)	14.6	17.0	19.5	21.9	13.2	9.7	3.6	0.6	9.24
사무직	(2,530)	14.3	21.1	19.6	19.8	14.7	7.0	3.4	0.3	8.83
서비스직	(2,678)	16.0	22.8	14.8	21.1	13.5	7.2	4.6	0.1	9.12
판매직	(2,541)	19.4	24.1	17.9	18.5	10.1	7.7	2.3	0.0	8.92
농/임/어업	(689)	24.0	17.5	9.2	27.6	9.6	8.3	3.8	0.0	7.92
기능/노무/생산	(1,318)	17.1	18.8	17.2	23.8	13.9	5.3	3.9	0.0	9.11
가정주부	(2,288)	16.1	22.4	17.4	25.2	12.3	5.7	0.8	0.0	8.80
학생	(1,270)	10.0	22.7	17.4	23.4	19.2	6.1	1.2	0.0	8.93
은퇴/무직	(641)	6.0	19.1	17.6	35.2	12.3	5.6	4.3	0.0	9.05
기타	(267)	17.3	39.3	19.3	7.6	12.8	3.6	0.0	0.0	8.29
가구소득별										
100만원미만	(965)	13.8	11.6	11.8	40.3	13.1	6.1	3.3	0.0	8.48
100-199만원	(1,973)	20.1	22.3	12.3	19.4	15.7	6.6	3.7	0.0	8.69
200-299만원	(3,767)	15.8	23.0	19.4	22.0	10.1	6.1	3.6	0.0	8.70
300-399만원	(4,219)	13.7	22.6	17.4	20.7	14.8	8.1	2.4	0.2	9.08
400만원이상	(4,256)	16.9	21.9	18.4	21.3	12.4	6.6	2.5	0.2	9.10
모름/무응답	(119)	0.0	15.2	8.2	22.2	45.8	8.7	0.0	0.0	9.10

(단위 : %)

【 표 4-3-2】 국내 당일여행 소요 시간(1회 기준)

		소요 시간(1회 기준)							평균 (시간)	
		5시간 이하	6-7시간	8-9시간	10-11시간	12-13시간	14-15시간	16시간 이상	모름/무응답	
응답 기준	사례수	15.8	21.8	17.2	22.1	13.1	6.9	2.9	0.1	
응답 기준	사례수	15.8	21.8	17.2	22.1	13.1	6.9	2.9	0.1	
거주지역별										
서울	(2,867)	13.3	23.5	12.0	22.8	13.6	10.7	4.1	0.0	9.62
부산	(961)	7.6	14.9	24.3	31.9	15.1	3.9	2.4	0.0	9.52
대구	(705)	3.6	14.7	11.9	37.1	22.0	6.7	3.9	0.0	9.74
인천	(728)	18.5	14.0	19.2	19.3	10.7	13.0	5.2	0.0	9.12
광주	(516)	15.3	34.2	22.6	15.4	7.7	3.7	1.0	0.0	8.26
대전	(354)	11.7	21.3	26.4	20.9	13.2	6.0	0.4	0.0	8.64
울산	(299)	14.2	21.0	17.1	33.8	9.6	2.5	1.8	0.0	8.53
경기	(4,057)	17.3	22.8	16.4	22.3	12.3	5.9	2.6	0.3	8.82
강원	(318)	4.1	18.5	15.3	27.0	14.0	10.5	10.6	0.0	10.44
충북	(544)	24.5	22.6	17.3	21.4	9.8	3.7	0.7	0.0	8.11
충남	(760)	20.6	26.3	20.3	17.5	10.0	4.1	1.3	0.0	7.90
전북	(606)	32.8	15.9	14.3	15.1	13.5	5.7	2.8	0.0	8.40
전남	(653)	15.8	28.7	21.1	15.7	11.3	4.4	3.1	0.0	8.12
경북	(751)	11.2	15.8	16.3	25.2	11.1	11.1	2.1	0.3	9.36
경남	(1,028)	18.6	23.4	23.4	12.6	15.2	4.0	2.8	0.0	8.0
제주	(153)	38.2	34.6	13.9	8.0	1.8	2.8	0.6	0.0	6.48
거주지역구분별										
대도시	(6,430)	12.0	20.9	16.6	25.1	13.7	8.3	3.4	0.0	9.34
중소도시	(7,046)	16.8	21.9	17.9	19.9	13.9	6.6	2.8	0.2	8.78
읍/면	(1,822)	25.6	24.8	16.5	20.5	7.9	2.9	2.0	0.0	7.83
취업여부별										
취업	(11,140)	16.8	21.6	17.1	20.9	12.7	7.2	3.5	0.1	8.91
미취업	(4,159)	13.0	22.5	17.4	25.5	14.2	5.9	1.5	0.0	8.88
근무형태별										
주6일근무	(4,879)	15.7	20.9	17.2	22.8	12.1	7.2	3.8	0.1	9.01
주5일근무	(3,302)	16.5	23.1	19.3	16.4	12.9	7.8	3.7	0.3	8.92
격주로 5일근무	(466)	12.5	17.6	18.1	32.2	14.6	4.0	1.1	0.0	8.67
파트타임	(217)	6.3	23.4	23.7	29.3	10.1	7.2	0.0	0.0	8.56
기타	(2,090)	21.3	20.9	12.9	22.1	13.7	6.4	2.7	0.0	8.71
무응답	(186)	21.9	29.8	3.3	3.7	10.2	20.9	10.2	0.0	9.42
본인상태별										
미혼	(3,418)	15.3	23.0	16.6	19.7	15.5	5.8	4.3	0.0	8.99
기혼	(11,085)	16.0	22.0	17.4	22.3	12.3	7.3	2.6	0.1	8.84
기타	(795)	15.3	13.6	17.5	30.0	16.5	4.7	2.4	0.0	9.28

(단위 : %)

【 표 5-1 】 국내여행 시기

(단위 : %)

응답 기준	사례수	추증	주말	휴기/방학	명절	연휴/공휴일	모름/무응답
성별							
회 전 체 회	(9,040)	26.0	52.4	7.1	11.1	3.0	0.4
남성	(4,558)	25.6	53.4	6.9	11.1	2.7	0.4
여성	(4,482)	26.4	51.4	7.4	11.2	3.3	0.3
연령별							
15-19세	(478)	38.3	24.3	22.5	12.5	2.4	0.0
20대	(1,619)	18.7	57.6	9.7	10.6	2.9	0.4
30대	(2,320)	19.9	56.5	6.8	12.2	4.3	0.4
40대	(2,198)	21.8	55.1	6.2	13.6	2.9	0.3
50대	(1,421)	30.8	53.3	4.1	8.9	2.4	0.4
60대이상	(1,004)	48.4	40.6	2.6	6.6	1.6	0.3
교육수준별							
초등학교졸이하	(552)	51.3	38.5	2.0	6.7	1.4	0.0
중학교(재/졸)	(853)	36.8	46.2	6.5	8.2	1.4	0.9
고등학교(재/졸)	(3,682)	26.1	51.1	7.3	12.3	2.9	0.4
대학교(재/졸)	(3,760)	19.0	57.4	8.0	11.5	3.9	0.3
대학원(재/졸)	(177)	37.0	48.3	4.8	8.9	0.9	0.0
모름/무응답	(15)	66.7	23.6	9.7	0.0	0.0	0.0
직업별							
전문/기술/관리	(673)	23.7	55.4	6.3	9.7	4.9	0.0
사무직	(1,654)	11.6	65.6	7.9	10.5	4.0	0.4
서비스직	(1,654)	27.5	52.5	6.6	11.8	1.4	0.1
판매직	(1,522)	24.2	55.8	6.0	10.7	2.1	1.2
농/임/어업	(270)	59.3	33.9	0.9	3.8	1.6	0.4
기능/노무/생산	(701)	18.7	53.9	6.9	16.4	4.0	0.0
가정주부	(1,370)	29.9	49.2	5.1	11.4	4.1	0.3
학생	(750)	35.0	30.1	18.7	13.2	2.9	0.0
은퇴/무직	(302)	52.7	37.7	1.5	6.6	1.6	0.0
기타	(144)	36.3	52.2	4.6	5.3	1.0	0.5
가구소득별							
100만원미만	(438)	58.9	30.0	1.6	8.3	1.0	0.3
100-199만원	(1,076)	35.7	47.9	4.4	9.5	2.4	0.1
200-299만원	(2,234)	21.9	55.2	6.9	13.0	2.8	0.3
300-399만원	(2,752)	22.9	53.6	8.1	11.6	3.3	0.5
400만원이상	(2,491)	23.3	54.3	8.2	10.2	3.5	0.5
모름/무응답	(50)	15.7	58.3	20.4	5.6	0.0	0.0

【 표 5-1 】 국내여행 시기

(단위 : %)

응답 기준	사례수	추증	주말	휴가/방학	명절	연휴/공휴일	모름/무응답
구분	체	26.0	52.4	7.1	11.1	3.0	0.4
거주지역별							
서울	(1,774)	23.7	52.5	7.0	12.7	3.4	0.6
부산	(572)	25.8	53.1	8.1	10.2	2.5	0.2
대구	(386)	20.3	59.4	9.1	9.8	1.4	0.0
인천	(420)	21.7	54.0	9.7	10.1	4.5	0.0
광주	(299)	18.2	60.8	6.0	13.4	1.5	0.0
대전	(254)	22.6	56.2	5.7	12.9	2.3	0.2
울산	(158)	18.6	49.2	9.5	18.6	4.0	0.0
경기	(2,445)	25.5	49.3	8.9	12.3	3.4	0.6
강원	(209)	35.7	45.0	4.3	13.0	2.0	0.0
충북	(358)	30.6	54.3	5.2	8.8	0.8	0.3
충남	(441)	26.7	59.1	3.9	7.8	2.1	0.3
전북	(301)	39.9	45.0	3.0	8.8	3.1	0.1
전남	(301)	32.0	53.6	5.9	6.1	2.2	0.1
경북	(448)	30.4	48.8	6.1	7.5	7.3	0.0
경남	(590)	28.7	54.9	4.8	10.3	1.0	0.3
제주	(83)	26.7	56.9	6.3	8.0	1.8	0.3
거주지역규모별							
대도시	(3,863)	22.8	54.2	7.6	12.1	3.0	0.3
중소도시	(4,262)	26.9	50.7	7.5	11.5	3.1	0.4
읍/면	(915)	35.4	52.7	3.5	5.3	2.6	0.5
취업여부별							
취업	(6,639)	23.1	56.0	6.6	11.0	2.9	0.4
미취업	(2,400)	34.1	42.4	8.6	11.4	3.4	0.1
근무형태별							
주6일근무	(2,854)	24.3	54.6	6.1	12.1	2.3	0.5
주5일근무	(2,189)	15.0	64.7	7.1	9.0	3.8	0.5
격주로 5일근무	(259)	16.8	52.7	12.3	12.7	5.5	0.0
파트타임	(104)	38.4	28.5	11.6	17.6	3.8	0.0
기타	(1,203)	34.3	46.7	5.4	11.5	1.9	0.3
무응답	(30)	42.3	49.9	3.1	4.7	0.0	0.0
혼인상태별							
미혼	(2,134)	26.2	47.8	11.3	10.9	3.5	0.3
기혼	(6,539)	25.0	54.4	6.0	11.4	2.9	0.4
기타	(367)	43.0	43.2	3.9	7.0	2.8	0.0

【 표 5-2-1 】 국내 숙박여행 시기

(단위 : %)

응답 기준	사례수	주중	주말	휴가/방학	명절	연휴/공휴일	모름/무응답
회 전 체 회	(4,278)	20.9	41.8	12.7	20.7	3.4	0.4
성별							
남성	(2,208)	20.3	43.5	12.3	20.1	3.1	0.6
여성	(2,070)	21.6	39.9	13.2	21.3	3.7	0.2
연령별							
15~19세	(285)	39.6	17.2	22.1	17.8	3.4	0.0
20대	(877)	15.3	46.6	16.4	18.0	3.1	0.6
30대	(1,118)	15.2	45.1	12.5	22.7	3.9	0.5
40대	(1,047)	17.5	42.2	11.8	25.4	3.0	0.2
50대	(603)	25.9	41.4	9.0	18.4	4.6	0.6
60대이상	(348)	40.1	38.3	5.8	14.0	1.8	0.0
교육수준별							
초등학교졸이하	(226)	45.2	34.8	3.7	14.6	1.6	0.0
중학교(재/졸)	(312)	30.4	34.4	15.1	16.9	2.5	0.7
고등학교(재/졸)	(1,793)	21.8	41.4	11.8	22.1	2.6	0.4
대학교(재/졸)	(1,861)	14.9	44.4	14.5	21.0	4.7	0.4
대학원(재/졸)	(77)	34.4	39.0	7.0	18.4	1.2	0.0
모름/무응답	(8)	62.8	19.5	17.7	0.0	0.0	0.0
직업별							
전문/기술/관리	(305)	18.9	43.2	12.1	19.5	6.3	0.1
사무직	(850)	10.3	52.4	14.1	17.4	5.3	0.6
서비스직	(747)	20.5	41.8	13.0	22.7	1.7	0.3
판매직	(733)	21.0	43.7	12.1	20.2	1.7	1.3
농/임/어업	(74)	56.3	30.8	2.9	9.2	0.8	0.0
기능/노무/생산	(350)	11.6	43.2	10.8	29.9	4.6	0.0
가정주부	(626)	23.2	41.1	10.0	22.0	3.7	0.1
학생	(433)	35.4	20.0	21.1	20.2	3.4	0.0
은퇴/무직	(99)	44.0	30.9	3.9	18.6	2.6	0.0
기타	(60)	33.3	47.9	7.5	11.2	0.0	0.0
가구소득별							
100만원미만	(174)	51.4	30.6	1.6	15.1	1.3	0.0
100~199만원	(509)	27.2	45.6	7.9	15.9	3.2	0.1
200~299만원	(1,029)	17.8	41.6	12.3	25.4	2.5	0.4
300~399만원	(1,338)	19.9	41.0	13.9	21.2	3.4	0.6
400만원이상	(1,203)	18.1	42.6	15.0	19.3	4.7	0.3
모름/무응답	(25)	4.6	48.3	35.9	11.2	0.0	0.0

【 표 5-2-1 】 국내 숙박여행 시기

응답 기준		사례수	추증	주말	휴가/방학	명절	연휴/공휴일	모름/무응답
응답 기준		사례수	추증	주말	휴가/방학	명절	연휴/공휴일	모름/무응답
(단위 : %)								
□ 전 체	체	(4,278)	20.9	41.8	12.7	20.7	3.4	0.4
거주지역별								
	서울	(869)	20.9	38.6	13.6	23.6	3.0	0.2
	부산	(251)	20.5	45.1	11.6	19.8	2.6	0.5
	대구	(179)	23.0	40.0	16.3	17.7	2.9	0.0
	인천	(217)	15.9	44.3	17.5	16.4	5.9	0.0
	광주	(134)	17.6	42.2	12.1	25.8	2.3	0.0
	대전	(133)	21.9	44.7	9.1	22.1	1.8	0.4
	울산	(81)	10.9	38.0	12.5	32.3	6.3	0.0
	경기	(1,176)	18.2	38.7	15.9	22.4	4.0	0.8
	강원	(113)	31.4	39.8	6.7	20.4	1.6	0.0
	충북	(168)	21.2	51.5	9.5	16.8	1.0	0.0
	충남	(207)	22.7	51.9	7.0	14.8	3.1	0.6
	전북	(118)	36.9	35.8	5.5	18.3	3.3	0.3
	전남	(131)	26.7	46.3	10.8	12.0	4.0	0.3
	경북	(196)	24.6	40.3	10.5	15.6	9.1	0.0
	경남	(274)	21.2	49.1	8.0	20.5	0.5	0.6
	제주	(29)	30.4	40.9	11.8	16.1	0.0	0.8
거주지역규모별								
	대도시	(1,865)	19.9	41.0	13.6	22.1	3.3	0.2
	중소도시	(2,053)	20.3	41.6	13.0	21.0	3.5	0.6
	읍/면	(360)	30.1	46.9	7.1	12.1	3.8	0.2
취업여부별								
	취업	(3,145)	18.1	44.8	12.6	20.5	3.4	0.5
	미취업	(1,133)	28.8	33.2	13.2	21.4	3.4	0.1
근무형태별								
	주6일근무	(1,303)	20.3	41.8	11.8	23.2	2.3	0.6
	주5일근무	(1,068)	11.7	52.6	13.5	16.1	5.3	0.8
	격주로 5일근무	(136)	13.9	38.5	17.1	23.7	6.8	0.0
	파트타임	(65)	34.6	16.5	17.9	25.7	5.2	0.0
	기타	(562)	23.8	42.4	11.0	21.3	1.6	0.0
	무응답	(11)	47.6	31.3	8.3	12.7	0.0	0.0
혼인상태별								
	미혼	(1,170)	25.0	37.0	15.7	18.1	3.6	0.5
	기혼	(2,948)	18.4	44.0	11.8	22.0	3.3	0.4
	기타	(159)	38.4	34.8	7.4	15.8	3.6	0.0

【 표 5-2-2】 월별 국내숙박여행 시기

(단위 : %)

응답 기준	사례수	주중	주말	휴가/방학	명절	연휴/공휴일	모름/무응답
월별							
1월	(756)	27.4	54.2	8.5	0.0	9.6	0.4
2월	(1,907)	11.0	13.2	1.8	73.7	0.0	0.3
3월	(752)	34.8	61.5	1.3	0.0	1.7	0.7
4월	(800)	38.4	58.3	0.5	0.0	2.3	0.5
5월	(1,149)	31.2	57.7	0.4	0.0	10.6	0.2
6월	(975)	30.0	62.1	2.3	0.0	5.4	0.2
7월	(1,112)	23.4	38.6	37.8	0.0	0.0	0.2
8월	(2,126)	16.9	23.7	57.6	0.0	1.5	0.3
9월	(1,851)	8.9	15.4	1.4	73.1	0.9	0.2
10월	(897)	30.3	62.0	1.2	0.0	5.8	0.7
11월	(788)	31.1	68.2	0.4	0.0	0.0	0.3
12월	(1,254)	27.6	56.9	8.7	0.0	6.3	0.5

【 표 5-3-1 】 국내 당일여행 시기

(단위 : %)

응답 기준	사례수	추증	주말	휴가/방학	명절	연휴/공휴일	모름/무응답
회 전 체 회	(4,762)	30.5	61.9	2.1	2.5	2.6	0.3
성별							
남성	(2,350)	30.5	62.6	1.8	2.6	2.3	0.2
여성	(2,412)	30.5	61.2	2.4	2.4	3.0	0.5
연령별							
15-19세	(193)	36.3	34.9	23.1	4.6	1.1	0.0
20대	(742)	22.8	70.6	1.8	2.0	2.7	0.2
30대	(1,202)	24.2	67.0	1.5	2.4	4.6	0.4
40대	(1,150)	25.7	66.9	1.2	2.9	2.8	0.4
50대	(819)	34.3	62.1	0.6	2.0	0.8	0.3
60대이상	(656)	52.7	41.8	0.9	2.7	1.4	0.5
교육수준별							
초등학교졸이하	(326)	55.5	41.1	0.8	1.3	1.3	0.0
중학교(재/졸)	(541)	40.5	53.0	1.6	3.2	0.7	1.1
고등학교(재/졸)	(1,889)	30.1	60.4	3.0	3.0	3.1	0.4
대학교(재/졸)	(1,899)	23.1	70.0	1.5	2.1	3.0	0.2
대학원(재/졸)	(101)	39.0	55.5	3.2	1.6	0.7	0.0
모름/무응답	(7)	71.5	28.5	0.0	0.0	0.0	0.0
직업별							
전문/기술/관리	(368)	27.8	65.5	1.5	1.6	3.7	0.0
사무직	(804)	12.9	79.6	1.2	3.3	2.7	0.3
서비스직	(907)	33.3	61.4	1.3	2.8	1.2	0.0
판매직	(789)	27.2	67.1	0.3	1.9	2.4	1.1
농/임/어업	(196)	60.5	35.1	0.2	1.8	1.9	0.6
기능/노무/생산	(351)	25.9	64.5	3.1	3.0	3.5	0.0
가정주부	(743)	35.5	56.0	1.0	2.6	4.5	0.4
학생	(317)	34.5	44.0	15.5	3.7	2.2	0.0
은퇴/무직	(203)	56.9	41.0	0.3	0.7	1.1	0.0
기타	(84)	38.4	55.3	2.6	1.0	1.8	0.9
가구소득별							
100만원미만	(264)	63.8	29.6	1.6	3.8	0.8	0.4
100-199만원	(567)	43.4	49.9	1.3	3.7	1.8	0.1
200-299만원	(1,205)	25.4	66.8	2.3	2.4	3.0	0.2
300-399만원	(1,414)	25.8	65.4	2.6	2.6	3.2	0.3
400만원이상	(1,287)	28.1	65.3	1.8	1.8	2.4	0.6
모름/무응답	(25)	26.8	68.5	4.7	0.0	0.0	0.0

【 표 5-3-1】 국내 당일여행 시기

(단위 : %)

응답 기준	사례수	주중	주말	휴가/방학	명절	연휴/공휴일	모름/무응답
응답 기준	사례수	30.5	61.9	2.1	2.5	2.6	0.3
□ 전 체							
거주지역별							
서울	(905)	26.4	65.8	0.7	2.2	3.8	1.0
부산	(321)	30.0	59.4	5.4	2.7	2.5	0.0
대구	(207)	18.0	76.2	2.9	2.9	0.0	0.0
인천	(203)	27.9	64.4	1.4	3.3	3.0	0.0
광주	(165)	18.7	76.0	1.1	3.3	0.9	0.0
대전	(120)	23.4	68.9	2.0	2.8	2.9	0.0
울산	(77)	26.7	60.9	6.3	4.3	1.7	0.0
경기	(1,269)	32.3	59.1	2.4	2.9	2.8	0.5
강원	(96)	40.7	51.1	1.4	4.2	2.6	0.0
충북	(190)	38.9	56.8	1.3	1.8	0.6	0.6
충남	(235)	30.3	65.5	1.2	1.7	1.3	0.0
전북	(183)	41.9	51.0	1.4	2.7	2.9	0.0
전남	(170)	36.2	59.3	2.1	1.6	0.8	0.0
경북	(252)	34.9	55.3	2.6	1.3	5.9	0.0
경남	(316)	35.2	60.0	2.0	1.4	1.4	0.0
제주	(53)	24.7	65.8	3.2	3.4	2.8	0.0
거주지역규모별							
대도시	(1,998)	25.5	66.6	2.1	2.7	2.8	0.4
중소도시	(2,208)	33.0	59.1	2.4	2.8	2.7	0.1
읍/면	(556)	38.8	56.5	1.2	0.9	1.9	0.7
취업여부별							
취업	(3,495)	27.5	66.0	1.2	2.5	2.3	0.4
미취업	(1,267)	38.8	50.6	4.5	2.4	3.4	0.2
근무형태별							
주6일근무	(1,551)	27.7	65.4	1.2	2.8	2.3	0.5
주5일근무	(1,121)	18.1	76.2	1.0	2.2	2.4	0.2
격주로 5일근무	(122)	20.1	68.5	6.9	0.5	3.9	0.0
파트타임	(39)	44.8	48.4	1.2	4.1	1.5	0.0
기타	(641)	43.5	50.4	0.6	2.8	2.1	0.5
무응답	(19)	39.2	60.8	0.0	0.0	0.0	0.0
혼인상태별							
미혼	(963)	27.7	60.8	5.8	2.2	3.3	0.1
기혼	(3,591)	30.3	62.9	1.1	2.7	2.5	0.4
기타	(208)	46.6	49.7	1.3	0.3	2.1	0.0

【 표 5-3-2】 월별 국내당일여행 시기

(단위 : %)

응답 기준	사례수	주중	주말	휴가/방학	명절	연휴/공휴일	모름/무응답
월별							
1월	(798)	34.6	60.9	2.5	0.0	2.0	0.0
2월	(948)	26.9	52.1	2.0	18.6	0.0	0.5
3월	(1,025)	35.7	62.0	0.2	0.0	1.7	0.3
4월	(1,317)	36.1	62.0	0.5	0.0	1.3	0.1
5월	(1,730)	30.4	59.1	0.3	0.0	9.9	0.3
6월	(1,545)	32.8	63.7	0.8	0.0	2.5	0.1
7월	(1,062)	33.7	62.8	3.3	0.0	0.0	0.2
8월	(1,344)	28.2	57.6	12.4	0.0	1.7	0.1
9월	(1,191)	25.8	55.0	0.1	18.2	0.7	0.2
10월	(1,656)	36.5	61.2	0.0	0.0	2.0	0.3
11월	(1,232)	33.9	65.4	0.3	0.0	0.0	0.4
12월	(1,451)	30.4	64.1	2.7	0.0	2.6	0.2

【 표 6-1-1】 국내 숙박여행 동반자 수

응답 기준		사례수	1명	2-3명	4-5명	6-10명	11-20명	21명 이상	평균 (명)
성별									
회진	체회	(14,367)	13.9	35.1	32.8	10.3	3.8	4.1	5.92
	남성	(7,293)	14.3	37.1	30.3	10.7	3.6	4.0	5.67
	여성	(7,074)	13.4	33.0	35.4	9.9	4.1	4.2	6.19
연령별									
	15-19세	(1,048)	5.5	13.3	33.9	13.3	9.3	24.7	13.20
	20대	(2,856)	20.4	41.5	21.8	11.3	2.0	2.9	5.70
	30대	(3,840)	9.1	34.0	41.4	10.3	3.7	1.5	4.54
	40대	(3,377)	10.1	29.3	45.5	8.6	4.0	2.5	5.42
	50대	(1,840)	15.9	45.7	21.5	10.2	3.6	3.1	5.04
	60대이상	(1,406)	27.8	39.6	12.6	11.2	3.7	5.1	6.85
교육수준별									
	초등학교졸이하	(739)	40.1	35.2	7.2	8.4	3.2	6.0	6.86
	중학교(재/졸)	(1,058)	14.0	31.9	26.4	11.2	5.6	10.7	8.24
	고등학교(재/졸)	(5,802)	11.7	35.2	35.7	10.2	3.6	3.6	5.57
	대학교(재/졸)	(6,429)	13.2	34.9	34.5	10.5	3.8	3.1	5.63
	대학원(재/졸)	(310)	5.2	49.0	22.7	13.0	3.3	6.8	8.65
	모름/무응답	(29)	0.0	53.1	39.0	7.8	0.0	0.0	10.24
직업별									
	전문기술/관리	(1,040)	15.0	35.3	33.0	10.7	3.3	2.7	5.44
	사무직	(2,548)	15.2	40.4	27.6	10.5	3.8	2.6	4.81
	서비스직	(2,415)	14.8	38.3	32.8	10.2	2.6	1.2	4.35
	판매직	(2,285)	13.4	38.4	32.0	11.5	3.5	1.2	5.20
	농/임/어업	(346)	31.8	29.9	9.5	3.2	10.5	15.1	8.85
	기능/노무/생산	(1,208)	18.0	28.8	40.0	9.7	1.8	1.6	4.54
	가정주부	(2,075)	10.7	31.8	42.7	8.3	4.4	2.1	4.99
	학생	(1,804)	8.1	18.4	31.8	15.4	6.2	20.1	12.13
	은퇴/무직	(455)	16.8	41.2	26.2	3.5	3.4	8.9	5.12
	기타	(192)	8.9	68.0	14.6	2.2	4.8	1.5	6.24
가구소득별									
	100만원미만	(659)	36.2	37.4	9.3	6.1	3.1	7.9	6.80
	100-199만원	(1,634)	21.8	37.6	22.3	10.1	3.4	4.8	5.69
	200-299만원	(3,411)	13.7	36.6	32.6	8.6	4.2	4.2	5.49
	300-399만원	(4,213)	9.8	33.9	39.0	9.6	3.3	4.4	5.98
	400만원이상	(4,296)	12.3	34.3	33.6	12.7	4.2	2.9	5.91
	모름/무응답	(153)	0.0	14.2	37.5	40.2	8.1	0.0	11.04

(단위 : %)

【 표 6-1-2】 월별 국내 숙박여행 동반자 수

응답 기준	사례수	동반자 수							평균 (명)
		1명	2-3명	4-5명	6-10명	11-20명	21명 이상		
월별									
1월	(756)	16.6	40.4	28.1	8.3	4.3	2.3	4.59	
2월	(1,907)	10.7	35.5	45.8	5.4	0.5	2.1	4.50	
3월	(752)	20.4	35.2	23.5	7.7	4.2	9.0	7.19	
4월	(800)	16.9	33.4	23.5	8.0	5.6	12.7	8.49	
5월	(1,149)	14.8	35.2	25.9	10.5	4.2	9.3	7.12	
6월	(975)	17.7	33.4	25.4	11.9	5.9	5.7	5.99	
7월	(1,112)	9.2	32.0	30.4	15.6	7.6	5.2	6.78	
8월	(2,126)	6.9	28.2	35.3	19.6	7.3	2.8	6.22	
9월	(1,851)	10.2	34.7	46.8	5.1	1.4	1.8	4.30	
10월	(897)	13.9	34.2	25.5	13.3	6.1	7.0	6.95	
11월	(788)	17.9	35.8	24.8	9.0	5.3	7.2	6.37	
12월	(1,254)	14.8	34.8	27.7	14.1	5.4	3.3	5.32	

(단위 : %)

【 표 6-2-1】 국내 당일여행 동반자 수

응답 기준	사례수	1명							2-3명							4-5명							6-10명							11-20명							21명 이상							모름/무응답	평균 (명)																																																																																																																																																																																																											
		12.7	41.5	25.2	8.5	3.3	8.7	0.0	6.10	5.39	6.56	7.53	5.87	6.03	6.12	5.94	6.51	8.04	7.04	8.05	8.14	7.57	6.34	5.39	8.8	46.9	24.4	11.7	3.8	4.2	0.2	8.8	34.8	32.5	11.3	4.2	8.5	0.0	8.7	34.5	35.6	14.4	2.3			10.0	0.0	8.6	45.0	30.8	4.3	3.3	10.0	0.0	8.5	42.7	36.5	9.3	2.1	4.8	0.0	8.4	36.9	27.3	5.7	4.1	11.5	0.0	8.3	41.7	35.0	8.6	0.9	9.3	0.0	8.2	41.9	20.0	6.8	2.5	9.1	0.0	8.1	36.3	25.8	7.8	2.7	9.8	0.0	8.0	36.8	19.1	10.1	2.7	14.3	0.0	7.9	36.8	19.1	10.1	2.7	14.3	0.0	7.8	44.1	28.6	4.6	3.3	11.0	0.0	7.7	33.5	20.6	8.1	5.3	12.2	0.0	7.6	37.8	22.7	7.3	4.7	12.2	0.0	7.5	45.0	23.5	8.2	6.2	10.4	0.0	7.4	42.4	24.5	6.0	3.0	9.2	0.0	7.3	34.7	46.7	6.6	2.4	4.2	0.0	7.2	42.3	29.1	10.5	3.4	6.8	0.1	7.1	43.3	22.8	7.4	3.0	9.4	0.0	7.0	31.3	20.9	5.3	4.4	12.6	0.0	6.9	43.6	23.0	7.6	3.5	7.8	0.0	6.8	35.8	31.5	10.8	3.0	11.2	0.0	6.7	46.8	23.4	6.5	3.0	7.3	0.0	6.6	41.1	24.3	7.3	2.8	6.6	0.0	6.5	49.7	18.2	6.9	3.6	14.7	0.0	6.4	41.6	24.1	18.6	4.6	0.8	0.0	6.3	39.1	20.1	10.1	5.8	10.1	0.3	6.2	37.9	34.3	20.4	0.0	5.5	0.0	6.1	44.5	21.6	7.5	2.6	5.2	0.0	6.0	42.1	26.5	8.3	3.7	8.7	0.0	5.9	17.8	20.9	15.2	0.8	24.5	0.0	5.8	18.6	11.46	4.90	6.57
응답 기준	사례수	1명							2-3명							4-5명							6-10명							11-20명							21명 이상							모름/무응답	평균 (명)																																																																																																																																																																																																											
전체	(15,299)	12.7	41.5	25.2	8.5	3.3	8.7	0.0	6.10	5.39	6.56	7.53	5.87	6.03	6.12	5.94	6.51	8.04	7.04	8.05	8.14	7.57	6.34	5.39	8.8	46.9	24.4	11.7	3.8	4.2	0.2	8.8	34.8	32.5	11.3	4.2	8.5	0.0	8.7	34.5	35.6	14.4	2.3	10.0	0.0	8.6	45.0	30.8	4.3	3.3	10.0	0.0	8.5	42.7	36.5	9.3	2.1	4.8	0.0	8.4	36.9	27.3	5.7	4.1	11.5	0.0	8.3	41.7	35.0	8.6	0.9	9.3	0.0	8.2	41.9	20.0	6.8	2.5	9.1	0.0	8.1	36.3	25.8	7.8	2.7	9.8	0.0	8.0	36.8	19.1	10.1	2.7	14.3	0.0	7.9	36.8	19.1	10.1	2.7	14.3	0.0	7.8	44.1	28.6	4.6	3.3	11.0	0.0	7.7	33.5	20.6	8.1	5.3	12.2	0.0	7.6	37.8	22.7	7.3	4.7	12.2	0.0	7.5	45.0	23.5	8.2	6.2	10.4	0.0	7.4	42.4	24.5	6.0	3.0	9.2	0.0	7.3	34.7	46.7	6.6	2.4	4.2	0.0	7.2	42.3	29.1	10.5	3.4	6.8	0.1	7.1	43.3	22.8	7.4	3.0	9.4	0.0	7.0	31.3	20.9	5.3	4.4	12.6	0.0	6.9	43.6	23.0	7.6	3.5	7.8	0.0	6.8	35.8	31.5	10.8	3.0	11.2	0.0	6.7	46.8	23.4	6.5	3.0	7.3	0.0	6.6	41.1	24.3	7.3	2.8	6.6	0.0	6.5	49.7	18.2	6.9	3.6	14.7	0.0	6.4	41.6	24.1	18.6	4.6	0.8	0.0	6.3	39.1	20.1	10.1	5.8	10.1	0.3	6.2	37.9	34.3	20.4	0.0	5.5	0.0	6.1	44.5	21.6	7.5	2.6	5.2	0.0	6.0	42.1	26.5	8.3	3.7	8.7	0.0	5.9	17.8	20.9	15.2	0.8	24.5	0.0	5.8	18.6	11.46	4.90	6.57	11.46	0.0
거주지역구분별																																																																																																																																																																																																																																																								
대도시	(6,430)																																																																																																																																																																																																																																																							
중소도시	(7,046)																																																																																																																																																																																																																																																							
읍/면	(1,822)																																																																																																																																																																																																																																																							
취업	(11,140)																																																																																																																																																																																																																																																							
미취업	(4,159)																																																																																																																																																																																																																																																							
근무장태별																																																																																																																																																																																																																																																								
주6일근무	(4,879)																																																																																																																																																																																																																																																							
주5일근무	(3,302)																																																																																																																																																																																																																																																							
객주로 5일근무	(466)																																																																																																																																																																																																																																																							
파트타임	(217)																																																																																																																																																																																																																																																							
기타	(2,090)																																																																																																																																																																																																																																																							
무응답	(186)																																																																																																																																																																																																																																																							
혼인상태별																																																																																																																																																																																																																																																								
미혼	(3,418)																																																																																																																																																																																																																																																							
기혼	(11,085)																																																																																																																																																																																																																																																							
기타	(795)																																																																																																																																																																																																																																																							

(단위 : %)

【 표 6-2-2】 월별 국내 당일여행 동반자 수

응답 기준	사례수	1명							21명 이상	모름/무응답	평균 (명)
		2-3명	4-5명	6-10명	11-20명	21명 이상	모름/무응답	평균 (명)			
월별											
1월	(798)	19.2	42.3	25.9	5.0	2.1	5.5	0.0	5.36		
2월	(948)	16.2	39.7	28.1	7.6	2.5	5.8	0.0	5.70		
3월	(1,025)	17.9	41.4	22.4	7.4	2.8	8.1	0.0	6.27		
4월	(1,317)	14.1	36.9	24.4	8.4	4.2	12.0	0.0	8.16		
5월	(1,730)	12.6	39.4	26.1	8.9	3.3	9.7	0.0	7.31		
6월	(1,545)	14.4	38.2	25.9	10.1	4.1	7.3	0.0	6.48		
7월	(1,062)	14.3	38.2	26.0	10.2	4.0	7.2	0.0	6.55		
8월	(1,344)	12.0	36.6	31.5	12.7	2.5	4.6	0.0	5.43		
9월	(1,191)	13.3	41.5	30.7	7.5	1.6	5.4	0.0	5.29		
10월	(1,656)	11.8	38.3	26.5	9.3	2.6	11.5	0.0	7.80		
11월	(1,232)	14.1	41.7	24.7	7.6	2.5	9.1	0.2	6.57		
12월	(1,451)	14.5	43.4	26.6	7.8	2.7	5.1	0.0	5.21		

(단위 : %)

【 표 7-1 】 국내여행 동반자 유형

(단위 : %)

응답 기준	사례수	혼자서	가족/친지	친구/연인	직장/직장내 단체	학교/학교내 단체	종교 단체	유관/지역 단체	동호회	여행사 모집	기타
전체	(9,040)	13.3	56.3	19.0	2.2	1.8	1.9	2.1	2.7	0.0	0.7
성별											
남성	(4,558)	14.9	52.3	20.1	2.9	1.7	1.4	1.8	4.2	0.0	0.7
여성	(4,482)	11.6	60.3	18.0	1.5	2.0	2.3	2.4	1.2	0.0	0.7
연령별											
15-19세	(478)	3.9	34.1	33.0	0.4	25.8	1.6	0.4	0.0	0.0	0.8
20대	(1,619)	18.4	32.2	43.2	1.9	1.8	1.6	0.1	0.5	0.0	0.4
30대	(2,320)	9.2	75.5	11.1	1.9	0.3	0.3	0.3	1.2	0.0	0.2
40대	(2,198)	12.3	65.2	12.6	2.8	0.2	1.2	1.4	3.9	0.0	0.5
50대	(1,421)	13.2	55.2	13.9	4.2	0.0	4.2	3.6	4.8	0.1	0.6
60대 이상	(1,004)	21.1	43.0	13.4	0.4	0.3	4.2	9.8	5.3	0.0	2.5
교육수준별											
초등학교졸이하	(552)	31.1	32.2	12.5	0.3	0.2	2.5	13.4	5.6	0.0	2.3
중학교(재/졸)	(853)	12.5	54.5	15.6	1.3	4.6	2.1	5.2	2.1	0.0	2.1
고등학교(재/졸)	(3,682)	11.5	62.5	14.7	1.9	2.2	1.8	1.5	3.1	0.1	0.5
대학교(재/졸)	(3,760)	12.6	53.5	25.5	2.8	1.0	1.8	0.4	2.1	0.0	0.3
대학원(재/졸)	(177)	13.9	70.2	3.3	7.5	3.6	0.3	1.2	0.0	0.0	0.0
모름/무응답	(15)	0.0	12.9	87.1	0.0	0.0	0.0	0.0	0.0	0.0	0.0
직업별											
전문/기술/관리	(673)	13.6	53.8	16.9	5.4	0.1	3.1	0.4	6.1	0.0	0.6
사무직	(1,654)	15.4	51.6	24.2	4.7	0.1	1.2	0.2	2.1	0.0	0.4
서비스직	(1,654)	13.8	58.7	17.1	2.7	0.5	2.0	1.6	3.3	0.0	0.3
판매직	(1,522)	13.1	61.1	20.3	1.1	0.0	0.7	0.9	2.4	0.1	0.2
농/임/어업	(270)	28.6	27.3	13.2	0.0	0.7	1.8	20.7	2.8	0.0	4.8
기능/노무/생산	(701)	16.3	60.6	13.8	2.0	0.0	1.5	0.8	4.4	0.0	0.6
가정주부	(1,370)	6.8	77.3	6.7	0.6	0.3	2.9	3.4	1.4	0.0	0.8
학생	(750)	7.4	30.9	39.3	0.3	19.8	1.6	0.3	0.0	0.0	0.5
은퇴/무직	(302)	22.4	38.9	17.5	0.0	0.8	2.8	10.2	4.8	0.0	2.5
기타	(144)	12.4	42.1	30.3	1.6	0.0	6.0	3.0	1.8	0.0	2.8
가구소득별											
100만원미만	(438)	26.1	33.6	13.5	0.2	1.4	4.6	14.7	3.1	0.0	2.8
100-199만원	(1,076)	22.9	43.3	20.0	1.3	1.5	2.6	3.3	3.0	0.0	2.0
200-299만원	(2,234)	12.7	64.6	12.8	1.5	2.0	1.0	2.6	2.6	0.0	0.3
300-399만원	(2,752)	10.5	60.8	17.1	2.4	2.6	2.3	0.7	3.2	0.1	0.4
400만원이상	(2,491)	10.7	53.2	27.2	3.6	1.0	1.3	0.5	2.0	0.0	0.5
모름/무응답	(50)	0.0	64.7	24.5	0.0	5.8	2.0	0.0	2.9	0.0	0.0

【 표 7-1】 국내여행 동반자 유형

(단위 : %)

응답 기준	사례수	혼자서	가족/친지	친구/연인	직장/직장내 단체	학교/학교내 단체	종교 단체	유관/지역 단체	동호회	여행사 모집	기타
■ 전 체	(9,040)	13.3	56.3	19.0	2.2	1.8	1.9	2.1	2.7	0.0	0.7
거주지역별											
서울	(1,774)	10.2	58.2	20.3	1.6	1.6	3.4	0.6	3.2	0.0	0.9
부산	(572)	8.1	59.5	21.6	2.6	2.9	2.4	1.6	1.1	0.0	0.2
대구	(386)	8.2	56.3	25.4	0.6	1.9	0.3	1.1	5.8	0.0	0.4
인천	(420)	8.7	63.2	19.3	1.3	0.4	1.4	1.3	3.1	0.0	1.2
광주	(299)	9.8	66.5	19.2	0.9	0.2	1.4	0.7	1.3	0.0	0.0
대전	(254)	16.1	57.9	12.9	1.3	3.5	1.5	1.0	5.0	0.0	0.8
울산	(158)	7.8	58.5	21.8	2.2	2.4	1.2	0.4	5.6	0.0	0.0
경기	(2,445)	17.1	52.1	19.6	3.4	1.5	1.5	3.2	1.2	0.1	0.2
강원	(209)	15.6	48.9	23.2	1.7	2.0	2.1	4.9	1.0	0.0	0.6
충북	(358)	15.0	64.5	8.8	0.6	2.5	0.6	2.1	3.5	0.0	2.4
충남	(441)	11.8	63.4	13.9	3.5	0.9	0.6	1.5	2.4	0.0	2.1
전북	(301)	24.1	49.0	12.5	1.6	3.6	2.1	3.7	3.3	0.0	0.1
전남	(301)	17.2	48.0	19.1	2.4	2.7	0.6	5.3	4.6	0.0	0.2
경북	(448)	7.9	51.1	23.3	4.7	3.2	2.4	3.3	3.4	0.0	0.6
경남	(590)	16.4	56.3	16.9	0.5	1.8	1.9	0.9	4.3	0.0	1.1
제주	(83)	8.4	61.4	16.5	1.5	3.2	1.5	6.4	0.8	0.0	0.3
거주지역규모별											
대도시	(3,863)	9.8	59.4	20.4	1.6	1.7	2.3	0.9	3.2	0.0	0.7
중소도시	(4,262)	13.6	56.8	18.0	3.0	1.9	1.7	2.1	2.2	0.0	0.6
읍/면	(915)	26.4	40.7	18.0	1.3	2.2	0.6	7.3	2.6	0.0	0.8
취업여부별											
취업	(6,639)	15.0	55.5	19.3	2.9	0.2	1.6	1.7	3.2	0.0	0.6
미취업	(2,400)	8.6	58.3	18.3	0.5	6.3	2.5	3.3	1.4	0.0	0.8
근무형태별											
주6일근무	(2,854)	14.0	57.5	18.7	1.2	0.1	2.3	1.8	3.9	0.0	0.5
주5일근무	(2,189)	16.4	51.0	22.5	5.4	0.3	1.4	0.5	2.0	0.1	0.5
격주로 5일근무	(259)	6.9	55.6	22.6	11.9	0.0	0.2	0.0	2.7	0.0	0.0
파트타임	(104)	12.6	53.3	24.7	2.2	3.2	0.5	1.2	0.7	0.0	1.6
기타	(1,203)	16.9	59.0	13.9	0.1	0.4	0.8	3.9	3.9	0.0	1.1
무응답	(30)	2.3	71.5	15.0	5.4	0.0	0.0	1.2	0.0	0.0	4.6
혼인상태별											
미혼	(2,134)	20.6	21.1	45.8	2.1	7.3	1.5	0.4	0.9	0.0	0.4
기혼	(6,539)	9.9	69.5	10.2	2.3	0.1	1.8	2.3	3.2	0.0	0.7
기타	(367)	31.5	24.7	21.1	1.2	1.3	5.5	9.4	3.7	0.0	1.6

【 표 7-2-1 】 국내 숙박여행 동반자 유형

응답 기준	사례수	혼자서	가족/친지	친구/연인	직장/직장내 단체	학교/학교내 단체	종교 단체	유관/지역 단체	동호회	여행사 모집	기타	(단위 : %)	
												회 전	체 후
성별													
남성	(2,208)	14.3	59.4	18.0	2.2	2.4	1.3	0.7	1.1	0.1	0.4		
여성	(2,070)	13.4	65.2	14.2	1.1	2.8	1.3	0.9	0.6	0.0	0.4		
연령별													
15-19세	(285)	5.5	42.3	19.8	0.4	29.5	1.9	0.0	0.0	0.0	0.6		
20대	(877)	20.4	36.6	35.6	1.4	2.8	2.1	0.1	0.6	0.0	0.4		
30대	(1,118)	9.1	77.1	10.3	1.9	0.2	0.3	0.0	0.9	0.0	0.3		
40대	(1,047)	10.1	72.8	11.0	2.6	0.0	1.0	1.2	1.0	0.0	0.4		
50대	(603)	15.9	66.0	10.6	1.5	0.0	2.7	2.0	1.0	0.3	0.1		
60대 이상	(348)	27.8	56.4	9.0	0.3	0.0	1.3	2.9	1.0	0.0	1.3		
교육수준별													
초등학교졸이하	(226)	40.1	43.2	9.3	0.3	0.0	0.3	4.4	2.0	0.0	0.6		
중학교(재/졸)	(312)	14.0	61.2	11.6	1.8	7.1	0.4	2.0	0.8	0.0	1.0		
고등학교(재/졸)	(1,793)	11.7	69.7	11.2	1.1	2.7	1.3	0.7	1.0	0.1	0.5		
대학교(재/졸)	(1,861)	13.2	57.4	22.7	2.1	1.9	1.8	0.2	0.6	0.0	0.2		
대학원(재/졸)	(77)	5.2	69.1	5.0	9.6	8.3	0.0	2.8	0.0	0.0	0.0		
모름/무응답	(8)	0.0	0.0	100.0	0.0	0.0	0.0	0.0	0.0	0.0	0.0		
직업별													
전문/기술/관리	(305)	15.0	58.6	16.0	5.8	0.1	2.9	0.9	0.2	0.0	0.4		
사무직	(850)	15.2	57.3	20.8	3.7	0.1	1.6	0.2	0.8	0.0	0.4		
서비스직	(747)	14.8	66.0	16.2	0.5	0.2	0.8	0.7	0.5	0.0	0.3		
판매직	(733)	13.4	64.4	19.2	0.7	0.0	0.2	0.2	1.6	0.3	0.0		
농/임/어업	(74)	31.8	36.8	10.5	0.0	0.0	0.9	16.4	0.5	0.0	3.1		
기능/노무/생산	(350)	18.0	68.8	7.7	1.8	0.0	0.9	0.3	1.9	0.0	0.6		
가정주부	(626)	10.7	80.7	4.8	1.0	0.0	0.7	1.1	0.4	0.0	0.6		
학생	(433)	8.1	39.9	24.4	0.2	24.8	2.1	0.0	0.0	0.0	0.4		
은퇴/무직	(99)	16.8	60.6	14.8	0.0	0.9	4.6	1.5	0.0	0.0	0.9		
기타	(60)	8.9	39.5	34.2	0.0	0.0	10.3	3.5	3.6	0.0	0.0		
가구소득별													
100만원미만	(174)	36.2	42.9	11.5	0.5	0.2	2.2	5.0	0.9	0.0	0.7		
100-199만원	(509)	21.8	52.5	16.6	1.1	2.4	2.4	1.7	0.7	0.0	0.9		
200-299만원	(1,029)	13.7	69.9	9.4	1.5	2.7	0.9	0.8	0.8	0.0	0.3		
300-399만원	(1,338)	9.8	67.6	14.8	1.2	3.6	1.6	0.3	0.6	0.2	0.3		
400만원이상	(1,203)	12.3	56.3	24.0	2.8	1.7	0.8	0.4	1.3	0.0	0.3		
모름/무응답	(25)	0.0	69.9	16.8	0.0	9.2	4.0	0.0	0.0	0.0	0.0		

【 표 7-2-1】 국내 숙박여행 동반자 유형

응답 기준		사례수	혼자서	가족/친지	친구/연인	직장/직장내 단체	학교/학교내 단체	종교 단체	유관/지역 단체	동호회	여행사 모집	기타
응답 기준	단위 : %											
거주지역별												
대전	체	(4,278)	13.9	62.2	16.2	1.7	2.6	1.3	0.8	0.8	0.0	0.4
서울	(869)	11.7	63.9	17.1	1.4	2.5	1.7	0.4	0.4	0.7	0.0	0.7
부산	(251)	7.3	66.2	19.7	2.5	3.8	0.0	0.0	0.0	0.0	0.0	0.5
대구	(179)	14.1	62.5	19.5	0.0	2.4	0.7	0.0	0.0	0.0	0.0	0.9
인천	(217)	10.7	65.3	19.9	0.6	0.8	1.1	0.0	0.0	1.7	0.0	0.0
광주	(134)	16.4	64.4	16.4	0.9	0.4	1.1	0.4	0.4	0.0	0.0	0.0
대전	(133)	17.6	61.3	10.5	0.0	5.5	2.5	0.0	0.0	2.2	0.0	0.4
울산	(81)	10.9	68.9	13.1	0.0	2.2	0.8	0.8	0.8	3.3	0.0	0.0
경기	(1,176)	14.3	60.1	17.8	2.3	1.9	1.6	1.2	1.2	0.4	0.2	0.3
강원	(113)	13.9	54.4	22.3	1.5	2.4	2.5	2.0	2.0	1.0	0.0	0.0
충북	(168)	12.7	72.7	6.9	0.4	3.9	1.0	0.4	0.4	2.0	0.0	0.0
충남	(207)	15.6	66.6	12.5	2.0	1.1	0.0	0.0	0.5	0.6	0.0	1.0
전남	(118)	30.1	51.1	8.1	2.2	4.0	1.1	3.2	3.2	0.3	0.0	0.0
전북	(131)	19.7	52.5	16.0	1.9	4.1	0.8	0.8	3.1	1.4	0.0	0.4
전남	(196)	9.5	56.1	20.9	4.8	4.6	0.0	1.5	1.5	1.6	0.0	0.8
경북	(274)	18.3	64.2	8.7	0.8	3.4	2.7	2.7	0.2	1.7	0.0	0.0
제주	(29)	13.5	59.6	10.7	1.6	7.1	2.2	2.2	5.2	0.0	0.0	0.0
거주지역규모별												
대도시	(1,865)	11.9	64.3	17.3	1.1	2.5	1.3	1.3	0.2	0.8	0.0	0.5
중소도시	(2,053)	13.2	63.0	15.4	2.2	2.6	1.5	1.5	0.9	0.8	0.1	0.3
읍/면	(360)	27.9	46.3	15.3	1.4	3.2	0.6	0.6	3.4	1.4	0.0	0.5
취업여부별												
취업	(3,145)	15.4	61.7	17.1	2.0	0.2	0.2	1.2	0.9	1.0	0.1	0.4
미취업	(1,133)	9.7	63.6	13.7	0.6	9.3	1.6	1.6	0.7	0.2	0.0	0.4
근무형태별												
주6일근무	(1,303)	15.0	63.4	16.3	1.1	0.1	0.1	1.6	0.7	1.4	0.0	0.4
주5일근무	(1,068)	14.8	57.2	21.1	3.4	0.1	0.1	1.5	0.4	0.9	0.2	0.3
격주로 5일근무	(136)	7.0	68.2	14.4	9.6	0.0	0.0	0.4	0.0	0.4	0.0	0.0
파트타임	(65)	13.9	63.4	11.1	1.2	5.2	0.0	0.0	1.5	1.2	0.0	2.5
기타	(562)	19.7	63.7	13.0	0.0	0.0	0.0	0.4	2.2	0.7	0.0	0.3
무응답	(11)	3.2	84.9	5.6	0.0	0.0	0.0	0.0	0.0	0.0	0.0	6.3
혼인상태별												
미혼	(1,170)	22.2	26.3	36.6	2.0	9.4	2.0	2.0	0.2	0.9	0.0	0.4
기혼	(2,948)	8.9	78.0	8.4	1.6	0.1	0.1	0.9	0.9	0.8	0.1	0.4
기타	(159)	45.7	32.9	11.3	0.4	0.0	5.1	5.1	3.1	1.4	0.0	0.0

【 표 7-2-2】 월별 국내숙박여행 동반자 유형

(단위 : %)

응답 기준	사례수	혼자서	가족/친지	친구/연인	직장/직장내 단체	학교/학교내 단체	종교 단체	유관/지역 단체	동호회	여행사 모집	기타
월별											
1월	(756)	16.6	57.0	17.9	2.6	1.8	1.8	0.3	1.9	0.1	0.1
2월	(1,907)	10.7	78.6	6.9	1.1	1.4	0.5	0.3	0.4	0.0	0.1
3월	(752)	20.4	48.1	16.9	3.3	6.7	0.6	1.4	1.5	0.0	1.1
4월	(800)	16.9	45.8	16.9	4.1	10.4	0.9	2.0	1.8	0.2	1.0
5월	(1,149)	14.8	50.7	19.7	3.4	7.7	1.0	0.7	1.4	0.3	0.1
6월	(975)	17.7	46.2	22.8	4.6	5.0	1.1	1.0	0.8	0.0	0.7
7월	(1,112)	9.2	53.2	27.9	2.9	1.9	1.6	0.9	2.1	0.1	0.2
8월	(2,126)	6.9	60.9	25.8	1.5	0.9	2.4	0.5	0.8	0.0	0.4
9월	(1,851)	10.2	79.5	7.2	0.9	1.0	0.3	0.2	0.8	0.0	0.0
10월	(897)	13.9	47.4	24.6	4.6	3.4	1.5	2.3	1.8	0.0	0.3
11월	(788)	17.9	51.6	18.9	3.3	2.3	1.3	2.5	2.0	0.0	0.2
12월	(1,254)	14.8	51.4	24.9	2.8	2.2	1.1	1.5	1.0	0.0	0.2

【 표 7-3-1】 국내당일여행 동반자 유형

		(단위 : %)								
응답 기준	사례수	혼자서	가족/친지	친구/연인	직장/직장내 단체	학교/학교내 단체	종교 단체	유관/지역 단체	동호회	기타
회 전 체	(4,762)	12.7	50.9	21.6	2.7	1.2	2.3	3.3	4.4	0.9
성별										
남성	(2,350)	15.4	45.7	22.0	3.6	1.1	1.5	2.8	7.1	0.9
여성	(2,412)	10.1	56.0	21.2	1.9	1.2	3.1	3.7	1.7	0.9
연령별										
15-19세	(193)	1.5	22.0	52.4	0.5	20.2	1.2	1.1	0.0	1.2
20대	(742)	15.9	27.1	52.1	2.4	0.7	1.0	0.0	0.3	0.5
30대	(1,202)	9.4	73.9	11.9	2.0	0.4	0.3	0.5	1.5	0.1
40대	(1,150)	14.3	58.3	14.0	2.9	0.4	1.3	1.7	6.5	0.6
50대	(819)	11.3	47.3	16.3	6.2	0.0	5.4	4.9	7.5	1.1
60대이상	(656)	17.6	35.8	15.8	0.4	0.4	5.8	13.4	7.6	3.2
교육수준별										
초등학교졸이하	(326)	24.8	24.6	14.8	0.3	0.4	4.0	19.6	8.2	3.5
중학교(재/졸)	(541)	11.6	50.6	18.0	1.0	3.1	3.1	7.1	2.9	2.7
고등학교(재/졸)	(1,889)	11.4	55.7	18.1	2.7	1.8	2.3	2.3	5.2	0.5
대학교(재/졸)	(1,899)	11.9	49.8	28.1	3.5	0.2	1.9	0.5	3.6	0.4
대학원(재/졸)	(101)	20.5	71.1	2.1	5.8	0.0	0.5	0.0	0.0	0.0
모름/무응답	(7)	0.0	28.5	71.5	0.0	0.0	0.0	0.0	0.0	0.0
직업별										
전문/기술/관리	(368)	12.5	49.8	17.7	5.0	0.1	3.2	0.0	11.1	0.7
사무직	(804)	15.7	45.7	27.9	5.7	0.0	0.9	0.2	3.5	0.3
서비스직	(907)	12.9	52.7	17.9	4.6	0.7	3.0	2.3	5.6	0.3
판매직	(789)	12.9	58.1	21.3	1.5	0.1	1.1	1.5	3.2	0.5
농/임/어업	(196)	27.3	23.8	14.3	0.0	1.0	2.2	22.3	3.7	5.4
기능/노무/생산	(351)	14.6	52.4	19.8	2.2	0.0	2.1	1.3	6.9	0.6
가정주부	(743)	3.5	74.5	8.3	0.2	0.4	4.7	5.3	2.1	0.9
학생	(317)	6.3	18.6	59.7	0.3	12.9	0.8	0.6	0.0	0.7
은퇴/무직	(203)	25.2	28.4	18.8	0.0	0.8	2.0	14.5	7.1	3.3
기타	(84)	14.9	43.9	27.5	2.8	0.0	2.9	2.6	0.5	4.9
가구소득별										
100만원미만	(264)	19.5	27.5	14.8	0.0	2.2	6.2	21.0	4.6	4.2
100-199만원	(567)	23.9	35.0	23.1	1.5	0.7	2.8	4.8	5.2	3.0
200-299만원	(1,205)	11.9	60.0	15.7	1.4	1.4	1.1	4.3	4.1	0.3
300-399만원	(1,414)	11.1	54.4	19.3	3.5	1.6	2.9	1.0	5.7	0.4
400만원이상	(1,287)	9.2	50.3	30.2	4.2	0.4	1.8	0.6	2.7	0.6
모름/무응답	(25)	0.0	59.5	32.3	0.0	2.3	0.0	0.0	5.8	0.0

【 표 7-3-1】 국내 당일여행 동반자 유형

응답 기준		사례수	혼자서	가족/친지	친구/연인	직장/직장내 단체	학교/학교내 단체	종교 단체	유관/지역 단체	동호회	기타
구분	체 회	(4,762)	12.7	50.9	21.6	2.7	1.2	2.3	3.3	4.4	0.9
거주지역별											
	서울	(905)	8.8	52.7	23.4	1.7	0.7	5.0	0.9	5.6	1.1
	부산	(321)	8.7	54.1	23.2	2.7	2.2	4.2	2.9	2.0	0.0
	대구	(207)	3.2	51.0	30.5	1.1	1.4	4.0	2.0	10.8	0.0
	인천	(203)	6.6	60.9	18.7	2.2	0.0	1.7	2.7	4.7	2.5
	광주	(165)	4.5	68.2	21.4	0.9	0.0	1.7	0.9	2.4	0.0
	대전	(120)	14.5	54.2	15.5	2.7	1.2	0.4	2.1	8.1	1.3
	울산	(77)	4.5	47.7	30.8	4.6	2.6	1.6	0.0	8.1	0.0
	경기	(1,269)	19.8	44.7	21.3	4.4	1.1	1.5	5.1	1.9	0.2
	강원	(96)	17.6	42.5	24.2	1.9	1.6	1.7	8.4	0.9	1.4
	충북	(190)	17.1	57.3	10.4	0.8	1.3	0.2	3.6	4.8	4.6
	충남	(235)	8.4	60.5	15.1	4.8	0.8	1.1	2.4	3.9	3.0
	전북	(183)	20.3	47.7	15.4	1.2	3.3	2.7	4.1	5.2	0.1
	전남	(170)	15.3	44.5	21.4	2.8	1.6	0.4	7.0	7.0	0.0
	경북	(252)	6.7	47.1	25.2	4.6	2.2	4.2	4.7	4.8	0.5
	경남	(316)	14.8	49.5	24.0	0.2	0.3	1.2	1.4	6.6	2.0
	제주	(53)	5.5	62.5	19.7	1.4	1.1	1.1	7.0	1.3	0.4
거주지역규모별											
	대도시	(1,998)	7.8	54.7	23.3	2.0	1.0	3.3	1.6	5.5	0.8
	중소도시	(2,208)	13.9	50.9	20.5	3.8	1.2	1.8	3.1	3.6	1.0
	읍/면	(556)	25.5	37.1	19.7	1.2	1.6	0.6	9.9	3.4	1.0
취업여부별											
	취업	(3,495)	14.6	50.0	21.3	3.6	0.3	2.0	2.4	5.1	0.8
	미취업	(1,267)	7.6	53.5	22.4	0.4	3.6	3.3	5.6	2.4	1.2
근무형태별											
	주5일근무	(1,551)	13.1	52.5	20.7	1.4	0.0	3.0	2.7	6.1	0.6
	주5일근무	(1,121)	17.9	45.0	23.8	7.4	0.4	1.3	0.6	3.0	0.6
	격주로 5일근무	(122)	6.8	41.7	31.8	14.5	0.0	0.0	0.0	5.2	0.0
	파트타임	(39)	10.3	36.4	47.2	3.9	0.0	1.4	0.8	0.0	0.0
	기타	(641)	14.5	54.8	14.8	0.1	0.7	1.1	5.5	6.7	1.7
	무응답	(19)	1.8	63.6	20.4	8.6	0.0	0.0	1.8	0.0	3.6
본인상태별											
	미혼	(963)	18.6	14.8	57.0	2.2	4.7	1.0	0.6	0.8	0.3
	기혼	(3,591)	10.7	62.5	11.7	2.9	0.1	2.5	3.4	5.2	1.0
	기타	(208)	20.7	18.4	28.6	1.8	2.3	5.8	14.1	5.4	2.8

(단위 : %)

【 표 7-3-2】 월별 국내담일여행 동반자 유형

(단위 : %)

응답 기준	사례수	혼자서	가족/친지	친구/연인	직장/직장내 단체	학교/학교내 단체	종교 단체	유관/지역 단체	동호회	여행사 모집	기타
월별											
1월	(798)	19.2	45.9	23.2	3.2	0.6	1.2	1.2	5.1	0.0	0.2
2월	(948)	16.2	53.4	19.7	1.9	0.8	1.5	2.3	4.0	0.0	0.1
3월	(1,025)	17.9	45.7	22.4	3.7	0.8	1.2	2.8	4.7	0.0	0.7
4월	(1,317)	14.1	43.4	24.8	3.5	1.7	1.6	4.9	4.4	0.0	1.7
5월	(1,730)	12.6	48.5	23.3	2.9	2.3	2.1	3.5	3.4	0.0	1.5
6월	(1,545)	14.4	46.0	26.0	3.8	0.7	1.6	2.3	4.1	0.0	1.0
7월	(1,062)	14.3	47.1	25.0	1.9	0.9	1.7	2.9	5.6	0.0	0.5
8월	(1,344)	12.0	52.5	26.1	1.5	0.2	1.5	1.7	4.1	0.0	0.4
9월	(1,191)	13.3	55.4	20.6	1.8	1.2	1.1	1.7	4.7	0.0	0.1
10월	(1,656)	11.8	42.8	28.3	3.3	3.2	1.5	2.9	5.6	0.0	0.7
11월	(1,232)	14.1	44.1	26.5	3.5	1.0	1.9	3.3	5.4	0.1	0.1
12월	(1,451)	14.5	45.3	29.2	2.9	1.2	0.6	2.2	3.7	0.0	0.4

【 표 8-1】 국내여행 방문 목적

응답 기준	사례수	여가/위락/휴가						친구/친지 방문						사업/전문 활동						건강/치료						종교/순례						기타						모름/무응답																								
		52.2	37.3	2.6	1.7	1.6	4.3	0.3	53.0	35.3	3.9	1.7	1.2	4.5	0.3	51.4	39.4	1.2	1.7	1.9	4.0	0.3	53.6	26.5	3.5	0.3	1.8	14.0	0.3	58.6	36.9	1.5	0.8	0.8	1.5	0.2	54.3	37.8	3.2	1.4	0.9	1.9	0.4	48.7	41.7	2.6	1.1	1.3	4.2	0.3	50.1	34.7	3.4	0.9	2.5	7.9	0.5	47.0	36.5	1.1	7.4	3.2
성별	9,040																																																													
남성	(4,558)																																																													
여성	(4,482)																																																													
연령별																																																														
15-19세	(478)																																																													
20대	(1,619)																																																													
30대	(2,320)																																																													
40대	(2,198)																																																													
50대	(1,421)																																																													
60대이상	(1,004)																																																													
교육수준별																																																														
초등학교졸이하	(552)																																																													
중학교(재/졸)	(853)																																																													
고등학교(재/졸)	(3,682)																																																													
대학교(재/졸)	(3,760)																																																													
대학원(재/졸)	(177)																																																													
모름/무응답	(15)																																																													
직업별																																																														
전문기술/관리	(673)																																																													
사무직	(1,654)																																																													
서비스직	(1,654)																																																													
판매직	(1,522)																																																													
농/임/어업	(270)																																																													
기능/노무/생산	(701)																																																													
가정주부	(1,370)																																																													
학생	(750)																																																													
은퇴/무직	(302)																																																													
기타	(144)																																																													
가구소득별																																																														
100만원미만	(438)																																																													
100-199만원	(1,076)																																																													
200-299만원	(2,234)																																																													
300-399만원	(2,752)																																																													
400만원이상	(2,491)																																																													
모름/무응답	(50)																																																													

(단위 : %)

【 표 8-1】 국내여행 방문 목적

응답 기준	사례수	여가/워킹/휴가							모름/무응답
		친구/친지 방문	사업/전문 활동	건강/치료	종교/순례	기타	모름/무응답		
(단위 : %)		52.2	37.3	2.6	1.7	1.6	4.3	0.3	
거주지역별									
대전	(9,040)								
서울	(1,774)	54.9	35.1	1.9	0.7	1.2	5.8	0.5	
부산	(572)	58.0	34.4	2.5	1.0	2.3	1.8	0.0	
대구	(386)	65.7	26.2	2.1	0.5	0.3	4.5	0.7	
인천	(420)	57.7	33.4	3.4	0.0	0.6	3.6	1.3	
광주	(299)	55.8	38.4	2.2	1.3	1.1	1.2	0.0	
대전	(254)	46.6	43.9	2.1	1.0	2.6	3.8	0.0	
울산	(158)	51.4	45.5	1.3	0.5	0.4	0.9	0.0	
경기	(2,445)	49.9	40.0	2.4	0.4	2.2	4.8	0.4	
강원	(209)	53.5	33.6	3.4	0.7	1.3	7.5	0.0	
충북	(358)	45.3	39.9	1.3	6.3	0.7	6.4	0.2	
충남	(441)	42.3	40.2	2.3	4.3	0.5	10.5	0.0	
전북	(301)	48.5	37.4	5.0	6.9	0.7	1.5	0.0	
전남	(301)	57.4	32.4	3.5	4.1	0.1	2.4	0.0	
경북	(448)	57.3	28.0	4.9	5.9	2.0	1.9	0.0	
경남	(590)	42.4	48.4	3.1	2.1	3.2	0.5	0.4	
제주	(83)	57.2	33.2	3.0	3.9	1.1	1.6	0.0	
거주지역규모별									
대도시	(3,863)	56.1	35.2	2.2	0.7	1.2	4.1	0.5	
중소도시	(4,262)	49.2	40.3	2.5	1.4	2.1	4.2	0.3	
읍/면	(915)	49.7	32.9	4.4	7.5	0.4	5.0	0.2	
취업여부별									
취업	(6,639)	52.2	37.6	2.9	1.4	1.2	4.2	0.4	
미취업	(2,400)	52.3	36.5	1.5	2.5	2.5	4.5	0.2	
근무형태별									
주6일근무	(2,854)	52.5	36.7	2.1	1.5	2.0	4.8	0.3	
주5일근무	(2,189)	55.6	35.3	4.3	0.6	0.7	3.2	0.3	
각주로5일근무	(259)	59.8	32.5	0.9	2.0	0.4	4.0	0.4	
파트타임	(104)	47.5	31.2	6.0	1.9	0.0	11.8	1.6	
기타	(1,203)	43.3	46.5	2.6	2.6	0.7	3.7	0.7	
무응답	(30)	77.6	7.4	0.0	3.9	0.0	11.1	0.0	
혼인상태별									
미혼	(2,134)	58.0	30.9	3.5	1.0	0.9	5.3	0.3	
기혼	(6,539)	50.4	39.6	2.3	1.8	1.5	4.1	0.4	
기타	(367)	51.0	34.0	1.3	4.7	6.8	2.0	0.3	

【 표 8-2-1】 국내 숙박여행 방문 목적

응답 기준		사례수	여가/위락/휴가	친구/친지 방문	사업/전문 활동	건강/치료	종교/순례	기타	모름/무응답
응답 기준		사례수	여가/위락/휴가	친구/친지 방문	사업/전문 활동	건강/치료	종교/순례	기타	모름/무응답
응답 기준	사례수	41.5	50.3	2.3	1.1	1.4	3.1	0.3	
성별	회 전 체 회	(4,278)							
남성	(2,208)	43.8	46.7	3.3	0.8	1.2	3.8	0.4	
여성	(2,070)	39.0	54.2	1.2	1.3	1.6	2.5	0.1	
연령별									
15-19세	(285)	45.8	32.6	5.1	0.0	2.9	13.0	0.6	
20대	(877)	48.2	47.5	2.0	0.1	1.2	1.0	0.0	
30대	(1,118)	41.9	51.8	2.6	0.9	0.5	1.9	0.4	
40대	(1,047)	37.9	54.9	2.2	1.1	1.5	2.4	0.0	
50대	(603)	40.2	49.0	1.7	0.4	3.0	5.0	0.7	
60대이상	(348)	32.6	56.2	1.4	5.8	0.4	3.2	0.3	
교육수준별									
초등학교졸이하	(226)	24.5	58.6	0.4	8.8	0.3	6.8	0.5	
중학교(재/졸)	(312)	42.8	46.4	2.6	0.3	1.2	6.3	0.3	
고등학교(재/졸)	(1,793)	35.9	56.8	1.7	0.6	1.8	3.0	0.3	
대학교(재/졸)	(1,861)	48.4	44.5	2.5	0.7	1.2	2.4	0.2	
대학원(재/졸)	(77)	43.5	37.9	16.3	2.3	0.0	0.0	0.0	
모름/무응답	(8)	100.0	0.0	0.0	0.0	0.0	0.0	0.0	
직업별									
전문기술/관리	(305)	49.1	43.0	4.7	0.0	2.9	0.2	0.0	
사무직	(850)	44.5	48.1	4.0	0.7	0.6	1.9	0.2	
서비스직	(747)	41.1	51.4	1.1	1.0	0.8	4.3	0.4	
판매직	(733)	41.5	54.3	1.6	0.8	0.0	1.4	0.4	
농/임/어업	(74)	32.2	51.5	1.3	7.8	0.9	6.2	0.0	
기능/노무/생산	(350)	34.3	57.1	2.3	0.0	1.4	4.6	0.3	
가정주부	(626)	35.2	60.0	0.0	2.9	1.4	0.5	0.0	
학생	(433)	46.4	36.0	4.8	0.0	2.7	9.6	0.4	
은퇴/무직	(99)	36.4	52.5	0.8	1.0	3.9	4.2	1.2	
기타	(60)	56.2	17.0	0.0	1.5	16.4	8.9	0.0	
가구소득별									
100만원미만	(174)	30.8	56.8	0.6	5.4	0.4	6.0	0.0	
100-199만원	(509)	36.4	52.1	1.7	3.1	3.2	2.9	0.6	
200-299만원	(1,029)	34.6	58.4	2.3	0.8	0.9	2.8	0.1	
300-399만원	(1,338)	41.8	51.2	2.0	0.2	1.9	2.8	0.2	
400만원이상	(1,203)	50.2	41.5	3.2	0.8	0.6	3.4	0.4	
모름/무응답	(25)	67.5	19.2	0.0	0.0	4.0	9.2	0.0	

(단위 : %)

【 표 8-2-1】 국내 숙박여행 방문 목적

(단위 : %)

응답 기준	사례수	여가/위락/휴가							모름/무응답
		친구/친지 방문	사업/전문 활동	건강/치료	종교/순례	기타	기타	모름/무응답	
회 진 체 회	(4,278)	41.5	50.3	2.3	1.1	1.4	3.1	0.3	
거주지역별									
서울	(869)	46.3	46.6	1.6	0.9	1.1	3.2	0.4	
부산	(251)	38.9	53.0	4.8	0.5	0.0	2.8	0.0	
대구	(179)	38.1	48.4	4.5	0.6	0.0	6.9	1.5	
인천	(217)	48.3	45.1	2.4	0.0	0.5	2.1	1.6	
광주	(134)	42.1	52.8	2.1	0.0	0.8	2.3	0.0	
대전	(133)	33.9	59.5	0.8	0.0	5.0	0.8	0.0	
울산	(81)	34.3	65.7	0.0	0.0	0.0	0.0	0.0	
경기	(1,176)	44.7	47.5	1.6	0.6	1.6	4.0	0.0	
강원	(113)	45.7	45.2	2.2	0.0	2.5	4.3	0.0	
충북	(168)	35.9	57.8	1.0	1.0	0.6	3.4	0.2	
충남	(207)	30.2	55.2	2.1	4.7	0.3	7.5	0.0	
전북	(118)	31.9	59.3	3.2	4.1	1.1	0.5	0.0	
전남	(131)	45.7	45.5	3.6	3.4	0.3	1.5	0.0	
경북	(196)	51.5	40.3	3.7	0.7	2.8	0.9	0.0	
경남	(274)	24.3	65.8	3.8	1.6	4.0	0.0	0.5	
제주	(29)	27.5	56.8	7.8	3.8	2.2	1.9	0.0	
거주지역규모별									
대도시	(1,865)	43.0	49.7	2.3	0.5	1.0	3.0	0.5	
중소도시	(2,053)	40.7	50.7	2.1	1.2	2.0	3.2	0.1	
읍/면	(360)	38.0	51.6	3.3	3.1	0.4	3.5	0.1	
취업여부별									
취업	(3,145)	41.9	50.2	2.6	0.8	1.1	3.0	0.3	
미취업	(1,133)	40.2	50.7	1.5	1.7	2.1	3.6	0.1	
근무형태별									
주6일근무	(1,303)	40.3	50.9	2.3	1.3	1.6	3.1	0.5	
주5일근무	(1,068)	47.4	45.7	3.4	0.2	0.8	2.5	0.0	
격주로 5일근무	(136)	48.8	46.5	1.1	0.8	0.8	1.3	0.8	
파트타임	(65)	38.4	37.6	9.0	0.0	0.0	12.5	2.5	
기타	(562)	33.4	60.0	1.6	0.9	0.9	2.8	0.3	
무응답	(11)	76.7	20.1	0.0	0.0	0.0	3.2	0.0	
혼인상태별									
미혼	(1,170)	50.5	37.4	4.1	0.5	1.5	5.8	0.4	
기혼	(2,948)	38.5	55.2	1.6	1.2	1.0	2.1	0.2	
기타	(159)	30.6	54.5	1.9	2.9	7.6	1.9	0.7	

【 표 8-2-2】 월별 국내 숙박여행 방문 목적

응답 기준	사례수	(단위 : %)							
		여가/위락/휴가	친구/친지 방문	사업/전문 활동	건강/치료	종교/순례	기타	모름/무응답	
월별									
1월	(756)	44.0	47.3	2.8	0.8	2.0	2.9	0.2	
2월	(1,907)	16.0	79.0	1.4	0.6	0.7	2.2	0.2	
3월	(752)	44.3	45.2	4.5	0.8	1.5	3.4	0.2	
4월	(800)	43.8	43.6	5.3	1.0	1.1	5.1	0.0	
5월	(1,149)	48.8	40.2	3.5	0.7	1.7	5.1	0.1	
6월	(975)	49.3	38.1	5.1	2.1	1.9	3.5	0.0	
7월	(1,112)	68.4	25.0	1.6	0.7	1.8	2.0	0.4	
8월	(2,126)	75.1	20.1	1.0	0.5	2.6	0.6	0.1	
9월	(1,851)	16.3	79.2	1.5	0.6	0.5	1.4	0.5	
10월	(897)	54.5	34.9	4.0	1.4	1.0	3.8	0.5	
11월	(788)	44.3	43.9	4.7	1.5	1.3	4.3	0.0	
12월	(1,254)	57.1	35.6	3.1	1.0	0.8	2.1	0.3	

【 표 8-3-1】 국내 당일 여행 방문 목적

(단위 : %)

응답 기준	사례수	여가/워킹/휴가	친구/친지 방문	사업/전문 활동	건강/치료	종교/순례	기타	모름/무응답
회 전 체 회	61.9	25.7	2.8	2.3	1.7	5.3	0.4	
성별								
남성	(2,350)	61.7	24.6	4.5	2.6	1.2	5.2	0.3
여성	(2,412)	62.0	26.8	1.1	2.0	2.2	5.4	0.5
연령별								
15-19세	(193)	65.2	17.5	1.1	0.7	0.0	15.6	0.0
20대	(742)	70.9	24.3	0.9	1.1	0.4	2.2	0.3
30대	(1,202)	65.9	24.8	3.8	1.9	1.4	1.9	0.4
40대	(1,150)	58.6	29.7	2.9	1.2	1.1	5.8	0.7
50대	(819)	57.4	24.1	4.7	1.3	2.1	10.0	0.3
60대이상	(656)	54.6	26.1	0.9	8.2	4.7	5.1	0.3
교육수준별								
초등학교졸이하	(326)	57.7	22.7	1.1	9.0	1.9	7.5	0.0
중학교(재/졸)	(541)	55.3	31.4	1.9	1.6	3.5	5.8	0.6
고등학교(재/졸)	(1,889)	60.5	27.4	2.2	2.0	1.5	6.1	0.5
대학교(재/졸)	(1,899)	66.9	22.8	3.6	1.1	1.4	3.7	0.4
대학원(재/졸)	(101)	42.0	26.4	9.0	13.0	0.0	9.6	0.0
모름/무응답	(7)	62.0	28.5	0.0	0.0	0.0	9.5	0.0
직업별								
전문기술/관리	(368)	63.0	21.4	3.3	0.5	3.4	8.4	0.0
사무직	(804)	64.3	25.3	4.0	1.5	0.4	3.8	0.6
서비스직	(907)	62.3	25.5	4.2	2.0	0.6	5.3	0.1
판매직	(789)	59.3	31.3	1.6	1.8	1.4	3.9	0.7
농/임/어업	(196)	51.4	28.8	5.4	8.0	0.0	6.4	0.0
기능/노무/생산	(351)	63.0	25.7	1.8	0.5	1.8	6.6	0.6
가정주부	(743)	60.1	28.0	1.9	2.0	4.6	3.1	0.4
학생	(317)	68.9	18.1	1.7	0.4	0.1	10.7	0.0
은퇴/무직	(203)	60.3	20.4	0.3	12.3	0.7	5.9	0.0
기타	(84)	66.1	10.3	1.5	6.4	5.9	7.3	2.6
가구소득별								
100만원미만	(264)	58.3	18.1	1.0	13.4	2.5	6.7	0.0
100-199만원	(567)	54.5	24.2	5.5	5.8	2.8	7.2	0.0
200-299만원	(1,205)	61.5	29.9	1.3	1.6	0.9	4.2	0.6
300-399만원	(1,414)	62.0	25.6	2.6	1.0	2.7	5.6	0.6
400만원이상	(1,287)	65.5	24.3	3.5	0.7	0.6	4.9	0.3
모름/무응답	(25)	86.6	8.2	0.0	0.0	2.9	2.3	0.0

【 표 8-3-1】 국내 당일여행 방문 목적

(단위 : %)

응답 기준	사례수	여가/위락/휴가	친구/친지 방문	사업/전문 활동	건강/치료	종교/순례	기타	모름/무응답
회 진 체 회	(4,762)	61.9	25.7	2.8	2.3	1.7	5.3	0.4
거주지역별								
서울	(905)	63.1	24.0	2.1	0.6	1.3	8.3	0.6
부산	(321)	72.9	19.8	0.8	1.3	4.2	1.1	0.0
대구	(207)	89.6	7.0	0.0	0.5	0.5	2.4	0.0
인천	(203)	67.9	20.9	4.4	0.0	0.6	5.2	1.1
광주	(165)	67.1	26.7	2.2	2.3	1.3	0.3	0.0
대전	(120)	60.8	26.5	3.4	2.1	0.0	7.1	0.0
울산	(77)	69.4	24.3	2.6	1.0	0.8	1.9	0.0
경기	(1,269)	54.7	33.0	3.1	0.2	2.8	5.4	0.8
강원	(96)	62.6	19.9	4.8	1.5	0.0	11.2	0.0
충북	(190)	53.5	24.0	1.5	11.0	0.8	9.0	0.2
충남	(235)	52.9	27.0	2.5	3.9	0.6	13.1	0.0
전북	(183)	59.2	23.2	6.2	8.8	0.5	2.2	0.0
전남	(170)	66.5	22.3	3.5	4.6	0.0	3.1	0.0
경북	(252)	61.7	18.5	5.7	10.0	1.4	2.6	0.0
경남	(316)	58.0	33.2	2.5	2.5	2.4	0.9	0.4
제주	(53)	73.6	20.2	0.4	3.9	0.5	1.4	0.0
거주지역규모별								
대도시	(1,998)	68.4	21.7	2.0	0.9	1.5	5.2	0.4
중도시	(2,208)	57.2	30.5	2.9	1.6	2.2	5.1	0.5
읍/면	(556)	57.2	20.9	5.1	10.3	0.4	6.0	0.2
취업여부별								
취업	(3,495)	61.4	26.3	3.2	2.0	1.3	5.3	0.5
미취업	(1,267)	63.1	23.8	1.6	3.2	2.8	5.2	0.3
근무형태별								
주6일근무	(1,551)	62.8	24.8	2.0	1.7	2.3	6.3	0.1
주5일근무	(1,121)	63.5	25.4	5.1	0.9	0.5	3.9	0.7
격주로 5일근무	(122)	72.0	17.1	0.7	3.4	0.0	6.9	0.0
파트타임	(39)	62.4	20.6	1.1	5.2	0.0	10.7	0.0
기타	(641)	51.9	34.6	3.5	4.0	0.5	4.4	1.0
무응답	(19)	78.0	0.0	0.0	6.3	0.0	15.7	0.0
혼인상태별								
미혼	(963)	67.2	23.1	2.9	1.6	0.3	4.7	0.3
기혼	(3,591)	60.1	26.8	2.9	2.3	1.8	5.6	0.5
기타	(208)	66.6	18.2	0.8	6.1	6.2	2.0	0.0

【 표 8-3-2】 월별 국내담임여행 방문 목적

(단위 : %)

응답 기준	사례수	여가/위락/휴가	친구/친지 방문	사업/전문 활동	건강/치료	종교/순례	기타	모름/무응답
월별								
1월	(798)	58.5	26.8	3.6	3.6	2.0	5.5	0.0
2월	(948)	48.6	36.4	2.2	3.4	1.6	7.4	0.3
3월	(1,025)	59.0	26.3	4.5	3.0	1.1	5.8	0.2
4월	(1,317)	64.2	23.2	3.1	2.1	1.2	6.2	0.1
5월	(1,730)	63.9	21.5	3.1	2.2	2.6	6.6	0.1
6월	(1,545)	63.5	23.1	3.2	2.5	1.6	5.9	0.2
7월	(1,062)	67.6	20.2	3.6	2.5	1.9	4.0	0.3
8월	(1,344)	70.8	18.0	3.3	2.2	1.5	3.5	0.7
9월	(1,191)	53.8	33.6	3.2	2.0	1.3	5.2	0.9
10월	(1,656)	67.3	20.4	3.3	1.4	2.0	5.2	0.4
11월	(1,232)	62.4	22.6	3.9	2.7	2.3	6.0	0.1
12월	(1,451)	64.2	24.1	3.9	2.2	1.1	4.0	0.4

【 표 9-1】 국내여행 방문지 활동(복수응답)

응답 기준	사례수	(단위 : %)																					
		자연 명승/ 풍경 감상	역사 유적지 방문	박물관 방문	문화 공연 관람	축제/ 이벤트 참가	드라마 촬영지 방문	휴식/ 휴양 방문	음식/ 스낵 파	종교/ 순례 활동	놀이 공원 방문	유형/ 오락	식도락 여행	스포츠/ 골프	수영/ 수상 레크리에이션	등산/ 캠핑/ 하이킹	스키 등 레포츠	카지노 (게임/ 룰링)	키친노 쇼핑	가죽/ 천지/ 가방/ 신구	화지/ 참가/ 시찰	기타 프로그램 참가	
성별		41.9	4.2	2.1	1.3	1.4	0.7	37.8	2.1	2.2	3.9	6.9	18.4	4.5	0.0	6.6	0.9	7.8	0.1	39.6	0.9	2.0	8.7
남성	(4,558)	42.4	4.0	1.7	0.9	1.3	0.7	36.8	1.3	1.6	2.7	7.1	19.3	3.3	0.0	7.8	1.1	7.4	0.1	37.4	1.5	2.2	11.0
여성	(4,482)	41.4	4.5	2.5	1.7	1.6	0.7	38.9	2.9	2.8	5.2	6.7	17.5	5.8	0.0	5.4	0.6	8.3	0.1	41.7	0.4	1.7	6.3
연령별		39.9	5.5	6.1	3.6	2.7	0.9	34.1	0.4	2.1	9.7	16.2	8.7	8.2	0.0	3.4	1.8	12.7	0.0	26	27.3	0.0	12.6
15-19세	(478)	40.7	2.5	1.6	2.4	1.2	0.9	42.1	2.1	1.1	5.8	13.4	20.6	8.2	0.0	3.0	1.9	10.9	0.2	1.0	37.6	0.8	1.5
20대	(1,619)	43.1	5.0	2.8	2.1	1.7	1.0	40.6	2.2	1.5	7.0	6.6	19.2	4.4	0.0	4.0	1.0	8.8	0.0	0.9	39.8	0.8	1.8
30대	(2,320)	42.0	4.7	1.8	0.4	1.2	0.4	37.5	1.7	1.6	1.7	4.2	17.1	2.8	0.0	10.2	0.6	6.6	0.0	1.2	45.0	1.3	1.6
40대	(2,198)	44.7	2.5	1.2	0.3	0.7	0.6	37.2	2.5	3.7	0.5	3.8	19.0	2.5	0.0	11.8	0.1	4.9	0.4	0.6	37.2	1.3	0.9
50대	(1,421)	37.8	6.0	1.2	0.2	2.2	0.5	27.8	3.0	4.7	0.8	3.2	19.5	3.7	0.0	5.0	0.2	5.4	0.0	1.3	39.4	0.5	0.6
60대이상	(1,004)	36.8	5.9	1.6	0.2	2.5	0.3	29.8	3.7	2.0	0.4	2.7	14.1	4.5	0.0	6.3	0.1	5.3	0.0	1.3	43.5	0.7	1.1
교육수준별		42.1	3.3	2.2	0.7	0.7	0.4	34.9	2.2	3.9	1.9	4.6	18.8	2.7	0.1	6.4	0.4	5.8	0.0	0.5	40.5	0.6	2.5
초등학교졸이하	(552)	41.1	3.8	2.0	0.9	1.2	0.6	37.0	1.6	2.3	4.5	7.2	19.4	4.4	0.0	7.0	0.4	7.7	0.1	0.8	42.8	0.3	1.8
중학교(재/졸)	(853)	43.1	4.5	2.1	2.1	1.7	1.0	40.8	2.1	1.9	4.5	8.0	18.1	5.1	0.0	6.5	1.6	8.7	0.0	1.5	36.0	1.5	1.9
고등학교(재/졸)	(3,682)	45.0	7.2	4.3	0.0	0.3	0.0	29.2	5.8	0.0	1.4	1.6	11.9	3.3	0.0	5.0	0.5	9.8	1.5	1.7	34.4	3.6	5.7
대학교(재/졸)	(1,777)	68.8	0.0	0.0	0.0	0.0	0.0	61.4	0.0	0.0	0.0	21.4	59.2	0.0	0.0	0.0	0.0	0.0	4.3	0.0	4.3	0.0	17.2
모름/무응답	(15)	49.9	5.0	2.0	2.4	1.6	0.7	43.6	3.3	3.5	3.3	7.0	13.9	3.3	0.0	12.0	0.9	8.7	0.0	2.0	35.3	0.9	2.1
직업별		42.3	3.7	1.4	2.1	1.3	1.0	39.6	2.0	1.4	3.2	7.8	17.2	5.8	0.0	4.8	1.4	7.7	0.2	1.4	39.6	2.6	2.1
전문기술/관리	(673)	40.4	3.9	1.3	0.5	1.8	0.5	39.1	2.0	1.1	3.3	5.8	19.3	3.2	0.0	7.5	0.6	7.5	0.1	0.6	40.0	0.8	0.9
사무직	(1,654)	44.2	3.7	1.9	0.7	0.8	0.9	35.5	1.8	1.7	3.8	6.4	25.2	5.0	0.0	5.8	0.6	6.9	0.0	1.3	42.9	0.3	1.0
서비스직	(1,654)	34.5	7.4	2.9	1.4	1.2	0.5	26.1	2.1	0.3	0.9	5.5	21.2	8.4	0.0	4.2	0.1	6.1	0.0	2.9	36.8	2.7	1.4
판매직	(1,522)	44.0	3.2	1.8	0.3	0.7	0.9	39.0	1.1	1.6	1.8	5.4	19.4	1.6	0.1	8.5	1.2	6.6	0.0	0.4	45.5	0.9	0.7
농림/어업	(270)	38.4	4.9	3.3	0.9	1.9	0.6	37.0	2.6	4.4	6.9	4.6	15.6	4.0	0.0	4.8	0.5	8.1	0.2	0.0	44.2	0.0	0.7
기능/노무/생산	(701)	41.4	4.5	4.2	3.2	1.7	0.5	37.5	0.5	1.8	7.2	16.1	10.1	8.4	0.0	4.8	1.3	13.1	0.0	2.2	29.4	0.4	10.1
가정주부	(1,370)	36.5	7.1	1.3	1.5	3.0	0.3	32.3	6.4	3.4	2.1	4.8	17.8	3.4	0.0	6.1	0.7	5.5	0.0	0.2	32.7	0.3	1.8
학생	(750)	44.1	1.3	0.6	1.8	0.0	0.2	36.5	2.0	9.4	0.0	3.4	32.4	0.4	0.0	24.5	1.6	5.0	0.0	3.0	17.8	0.0	0.0
가정주부	(302)	39.5	9.4	1.9	0.3	2.5	0.2	32.3	5.3	3.6	0.5	4.7	14.2	3.3	0.0	4.4	0.3	6.0	0.0	0.0	40.1	0.4	1.8
학부모	(438)	32.9	3.4	1.7	1.0	2.9	0.5	27.4	1.3	3.8	2.8	8.8	15.6	7.0	0.0	7.6	0.9	7.2	0.0	1.3	41.1	0.8	1.4
기타	(1,076)	37.4	4.1	2.4	1.4	1.2	0.6	37.0	1.1	2.0	4.6	6.0	16.9	5.4	0.0	6.5	0.6	8.8	0.0	0.6	44.5	0.5	1.8
가구소득별		44.5	4.1	2.0	1.1	1.1	0.7	40.3	2.0	2.9	4.4	7.1	18.6	3.1	0.0	7.3	0.6	6.4	0.1	1.4	40.0	1.0	2.2
100만원미만	(2,234)	47.2	4.1	2.2	1.8	1.2	1.1	41.3	3.0	0.7	3.9	7.2	21.6	4.5	0.0	6.0	1.5	9.1	0.3	1.2	34.4	1.4	2.2
100-199만원	(1,076)	53.2	1.5	0.0	2.3	0.0	0.0	38.6	0.0	2.0	5.6	1.5	10.7	2.3	0.0	7.3	0.0	12.5	0.0	4.6	13.7	0.0	1.2
200-299만원	(2,234)	39.5	9.4	1.9	0.3	2.5	0.2	32.3	5.3	3.6	0.5	4.7	14.2	3.3	0.0	4.4	0.3	6.0	0.0	0.0	40.1	0.4	1.8
300-399만원	(2,752)	32.9	3.4	1.7	1.0	2.9	0.5	27.4	1.3	3.8	2.8	8.8	15.6	7.0	0.0	7.6	0.9	7.2	0.0	1.3	41.1	0.8	1.4
400만원이상	(2,491)	44.5	4.1	2.0	1.1	1.1	0.7	40.3	2.0	2.9	4.4	7.1	18.6	3.1	0.0	7.3	0.6	6.4	0.1	1.4	40.0	1.0	2.2
모름/무응답	(50)	47.2	4.1	2.2	1.8	1.2	1.1	41.3	3.0	0.7	3.9	7.2	21.6	4.5	0.0	6.0	1.5	9.1	0.3	1.2	34.4	1.4	2.2
모름/무응답	(50)	53.2	1.5	0.0	2.3	0.0	0.0	38.6	0.0	2.0	5.6	1.5	10.7	2.3	0.0	7.3	0.0	12.5	0.0	4.6	13.7	0.0	1.2

【 표 9-1】 국내여행 방문지 활동(복수응답)

응답 기준	사례수	(단위 : %)																						
		자연 명승/ 풍경 감상	역사 유적지 방문	박물관 방문	문화 예술 공연 관람	축제/ 이벤트 참가	드라마 촬영지 방문	휴식/ 휴양지	음식/ 스파	종교/ 순례 활동	높이 공원 방문	유형/ 오락	식도락 여행	쇼핑	카지노 (게임 룸)	등산/ 캠핑/ 하이킹	스키 등 레포츠	수영/ 수상 레포츠/ 해변 활동	골프	기타 스포츠 활동	가족/ 친지/ 친구 방문	회의 참가/ 시찰	교육/ 체험 프로그램 참가	
대전 체 회	(9,040)	41.9	4.2	2.1	1.3	1.4	0.7	37.8	2.1	2.2	3.9	6.9	18.4	4.5	0.0	6.6	0.9	7.8	0.1	1.1	39.6	0.9	2.0	8.7
거주지역별																								
서울	(1,774)	56.8	3.8	2.4	0.4	1.6	0.4	47.6	3.0	1.5	4.2	8.3	21.9	2.0	0.0	6.4	1.4	7.7	0.1	0.8	37.2	0.5	2.3	10.8
부산	(572)	50.3	2.1	2.4	0.4	0.7	0.4	32.0	1.5	5.6	3.1	8.9	20.5	2.6	0.0	7.0	0.5	8.7	0.0	0.2	36.1	0.9	2.1	5.8
대구	(386)	56.8	6.5	3.4	0.4	0.3	1.2	28.2	0.8	2.1	3.7	5.3	33.0	2.8	0.0	8.6	0.0	9.4	0.0	0.5	27.2	0.0	2.8	8.1
인천	(420)	40.5	4.0	3.8	0.9	1.1	0.6	48.0	4.7	2.1	3.6	3.1	21.7	1.8	0.0	7.8	1.4	6.3	0.3	0.6	36.9	2.4	1.0	9.2
광주	(299)	42.1	3.5	1.1	0.4	1.5	0.7	29.5	3.8	0.9	0.4	2.5	15.6	1.7	0.0	3.3	0.8	5.4	0.2	1.4	40.4	0.3	1.8	7.4
대전	(254)	33.0	3.7	2.7	0.5	0.4	0.7	25.0	1.0	3.5	3.6	6.3	10.3	2.0	0.0	8.4	0.2	8.3	0.0	0.9	46.4	1.1	1.9	6.6
울산	(158)	44.7	6.8	1.3	0.7	0.9	0.4	35.0	3.5	0.8	6.3	19.0	21.1	2.3	0.0	8.3	1.9	8.7	0.0	1.0	43.5	1.3	0.6	3.3
경기	(2,445)	33.8	6.8	1.7	1.3	1.0	0.8	44.4	1.1	2.8	5.1	6.2	14.1	3.6	0.0	7.2	0.4	7.5	0.1	1.6	42.7	1.3	1.1	6.9
강원	(209)	29.1	2.6	3.3	2.6	2.6	0.9	15.1	5.1	0.5	7.3	15.7	8.9	14.4	0.3	2.9	2.3	6.6	0.0	1.2	37.3	0.6	3.4	11.2
충북	(358)	37.6	7.7	3.2	1.5	0.3	1.6	34.1	1.7	0.7	3.6	7.4	19.6	7.0	0.0	6.9	0.4	7.6	0.1	1.7	40.7	0.5	1.4	11.7
충남	(441)	28.4	4.8	1.8	1.2	1.5	0.3	29.6	2.3	0.6	3.9	6.7	12.5	8.0	0.0	4.5	1.4	5.5	0.5	1.7	42.2	0.5	2.8	14.2
전북	(301)	40.9	8.9	1.0	3.0	1.4	0.8	29.6	2.1	0.7	5.5	6.7	18.8	14.3	0.0	7.8	1.2	11.0	0.0	0.0	38.0	1.3	2.0	12.4
전남	(301)	44.9	7.0	2.5	2.0	3.1	1.2	30.3	1.7	0.5	2.7	5.2	18.6	9.0	0.0	5.3	1.2	9.2	0.0	1.5	37.1	0.9	3.1	13.1
경북	(448)	41.2	5.6	2.8	3.7	2.1	0.7	32.2	2.5	2.9	2.8	10.3	20.4	6.6	0.0	6.1	1.0	12.0	0.0	2.1	29.6	1.3	5.8	8.9
경남	(590)	32.4	1.3	1.2	3.5	3.9	0.6	23.9	1.7	4.2	0.8	1.9	19.6	7.2	0.0	6.9	0.8	5.8	0.0	0.2	50.6	0.8	0.9	4.2
제주	(83)	49.6	4.2	7.0	1.2	1.8	0.7	45.9	1.0	1.4	1.6	8.6	29.8	6.2	0.0	2.6	0.3	15.7	0.0	0.3	38.0	0.0	1.5	7.9
거주지역구분별																								
대도시	(3,863)	50.9	3.9	2.2	0.5	1.2	0.6	40.0	2.7	2.2	3.7	7.4	21.5	2.2	0.0	6.8	1.0	7.7	0.1	0.7	37.1	0.8	2.0	8.8
중소도시	(4,262)	35.3	4.6	2.2	1.7	1.6	0.9	37.8	1.7	2.6	4.5	6.1	15.4	4.8	0.0	7.2	0.7	8.5	0.1	1.2	42.8	0.9	1.6	7.9
읍/면	(915)	34.8	4.0	1.2	3.3	1.8	0.7	28.8	1.3	0.7	2.2	8.8	19.0	13.4	0.0	3.1	1.0	5.3	0.1	2.1	34.9	1.7	3.1	12.0
취업여부별																								
취업	(6,639)	42.6	3.9	1.6	1.2	1.2	0.8	38.0	2.0	1.8	3.1	6.5	19.7	4.2	0.0	7.2	0.9	7.3	0.1	1.2	40.1	1.2	1.4	9.0
미취업	(2,400)	40.0	5.1	3.3	1.7	1.9	0.6	37.4	2.4	3.5	6.3	8.1	14.9	5.3	0.0	5.0	0.9	9.2	0.1	0.7	38.0	0.2	3.4	7.9
근무형태별																								
주6일근무	(2,854)	45.6	3.8	1.6	0.7	1.3	0.4	40.6	1.3	2.6	2.8	5.6	21.2	3.2	0.0	7.6	0.8	6.7	0.1	1.3	39.3	0.6	0.5	10.0
주5일근무	(2,189)	41.3	3.1	1.1	1.8	1.1	1.3	38.1	2.2	1.5	3.8	7.9	19.4	5.5	0.0	6.9	1.1	7.6	0.2	1.0	38.3	2.3	2.3	6.6
격주근무	(259)	43.2	6.6	5.3	0.1	1.6	1.7	46.3	3.8	0.7	4.7	8.7	14.4	3.3	0.0	13.9	0.2	10.4	0.2	0.4	33.2	0.3	2.1	7.0
파트타임	(104)	38.7	3.3	1.6	0.9	1.1	0.0	25.0	2.9	0.0	1.4	14.9	19.8	8.3	0.0	0.7	1.1	10.2	0.0	0.4	33.4	0.0	8.8	19.3
기타	(1,203)	37.5	5.2	2.0	0.3	1.3	0.5	31.1	2.4	0.8	2.2	4.7	17.1	4.4	0.0	6.2	0.6	7.3	0.0	1.7	48.0	0.9	1.4	10.1
무응답	(30)	59.6	7.6	0.7	2.1	2.1	0.0	28.5	14.0	0.0	2.3	2.7	42.8	0.0	0.0	0.0	0.0	15.1	0.0	0.0	15.9	0.0	0.0	21.5
혼인상태별																								
미혼	(2,134)	42.5	3.1	2.1	3.4	1.7	1.1	41.5	1.5	1.3	5.5	14.4	17.8	8.2	0.0	4.3	1.8	10.2	0.0	1.7	32.5	1.1	3.9	6.7
기혼	(6,539)	41.9	4.5	2.1	0.7	1.3	0.6	37.3	2.1	2.1	3.6	4.6	18.6	3.4	0.0	7.4	0.6	7.2	0.1	0.9	41.9	0.9	1.4	9.1
기타	(367)	38.6	6.4	0.8	0.5	2.5	0.1	26.3	5.6	8.4	1.3	5.6	17.8	2.4	0.0	7.1	0.0	4.7	0.0	0.2	37.9	0.0	1.0	13.5

【 표 9-2-1】 국내숙박여행 방문지 활동(복수응답)

응답 기준	사례수	(단위 : %)																					
		자연 명승/ 풍경 감상	역사 유적지 방문	박물관 방문	문화 예술 공연 관람	축제/ 이벤트 참가	드라마 촬영지 방문	휴식/ 오락 휴양 방문	음식/ 스파	종교/ 순례 활동	놀이 공원 방문	유형/ 오락	식도락 여행	쇼핑	등산/ 캠핑/ 하이킹	스키 등 레포츠	수영/ 수상 레크리에이션	골프	기타 스포츠 활동	가족/ 친지/ 친구 방문	회의/ 참가/ 시찰	교육/ 체험 프로그램 참가	
성별	4,278	39.4	4.2	2.7	1.1	1.1	0.7	41.2	2.5	1.7	1.9	6.8	12.5	3.6	3.6	1.3	10.5	0.1	1.2	54.8	0.8	2.3	6.2
남성	(2,208)	40.7	4.0	2.3	0.7	1.0	0.6	41.3	1.8	1.3	1.7	7.4	14.0	2.3	3.7	1.6	10.2	0.1	1.3	51.5	1.2	2.5	8.1
여성	(2,070)	38.0	4.5	3.2	1.5	1.3	0.9	41.0	3.3	2.1	2.2	6.1	10.8	5.0	3.4	1.0	10.7	0.1	1.0	58.3	0.5	2.0	4.3
연령별																							
15-19세	(285)	42.1	6.7	8.2	3.4	1.9	1.4	34.1	0.3	2.8	3.1	17.9	9.0	5.3	3.9	2.7	12.8	0.0	2.6	36.4	0.0	15.5	10.1
20대	(877)	38.6	2.4	1.6	0.7	0.8	0.7	45.4	2.2	1.3	2.1	10.5	15.7	4.8	3.2	2.4	14.3	0.2	1.1	49.1	1.0	1.8	2.4
30대	(1,118)	38.9	4.7	3.1	2.0	1.6	1.2	42.1	2.6	0.8	3.2	6.6	9.9	3.8	3.6	1.3	11.9	0.0	1.2	55.3	0.7	1.7	4.3
40대	(1,047)	41.6	5.1	2.4	0.4	0.6	0.3	43.2	2.1	1.7	1.0	3.4	11.4	2.7	3.6	1.0	9.0	0.0	1.4	60.9	1.5	1.2	6.3
50대	(603)	40.9	2.1	2.1	0.4	0.9	0.4	41.2	3.3	3.4	0.7	4.1	14.1	2.0	5.8	0.2	5.9	0.3	0.4	53.8	0.6	1.0	8.9
60대 이상	(348)	31.2	6.2	1.9	0.2	1.4	0.3	27.3	4.7	1.2	1.3	3.3	15.4	4.0	0.2	0.2	6.6	0.0	0.3	65.7	0.0	0.4	14.0
교육수준별																							
초등학교졸 이하	(226)	27.8	3.4	1.8	0.3	2.2	0.0	28.5	3.4	0.3	1.1	2.7	8.3	2.8	1.5	0.3	4.2	0.0	0.5	71.3	0.3	0.3	18.5
중학교(재/졸)	(312)	41.8	4.1	4.4	0.7	0.4	0.6	35.7	3.2	1.0	1.7	4.5	12.3	3.4	3.5	1.2	8.2	0.0	0.9	54.7	0.4	4.8	9.2
고등학교(재/졸)	(1,793)	38.5	3.8	2.7	1.3	1.0	0.5	41.3	1.9	1.9	1.9	7.0	12.9	3.6	3.0	0.6	10.2	0.0	0.8	58.8	0.4	2.0	5.6
대학교(재/졸)	(1,861)	40.8	4.5	2.4	1.0	1.2	1.1	43.7	2.8	1.7	2.1	7.4	12.4	3.7	4.4	2.1	11.9	0.1	1.6	49.5	1.1	2.3	4.9
대학원(재/졸)	(77)	43.0	10.6	7.2	0.0	0.7	0.0	34.0	4.6	0.0	0.0	3.3	8.9	3.7	2.6	0.7	9.0	2.8	0.0	44.3	6.9	2.4	6.8
모름/무응답	(8)	82.3	0.0	0.0	0.0	0.0	0.0	61.0	0.0	0.0	0.0	39.0	72.7	0.0	0.0	0.0	0.0	7.8	0.0	0.0	0.0	0.0	0.0
직업별																							
전문기술훈리	(305)	44.6	6.2	3.2	1.3	0.8	0.8	48.1	5.1	2.9	1.3	7.5	7.9	1.6	5.5	1.4	13.5	0.0	1.5	49.3	1.5	1.7	3.8
사무직	(850)	39.1	4.3	1.3	1.4	1.3	1.3	43.0	2.7	1.4	1.8	7.4	11.3	4.4	2.7	1.5	10.0	0.2	1.3	53.7	1.9	2.2	4.1
서비스직	(747)	36.3	2.4	0.9	0.6	1.9	0.6	43.7	2.5	1.0	1.7	6.4	13.0	2.0	3.1	0.8	9.5	0.1	0.8	57.6	0.7	0.4	5.3
판매직	(733)	41.7	4.1	2.4	0.6	0.8	0.6	39.6	1.9	0.4	1.3	5.2	19.8	5.8	3.5	1.0	10.2	0.0	1.7	55.8	0.5	0.8	6.2
농림/어업	(74)	27.6	8.1	3.9	1.8	1.0	0.0	19.5	3.8	0.9	3.3	6.9	13.6	4.4	0.8	0.4	10.2	0.0	1.6	59.1	1.4	2.5	14.8
기능/노무/생산	(350)	41.8	2.9	3.2	0.3	0.3	0.4	45.8	1.1	1.4	1.1	5.9	11.5	1.7	3.8	1.5	6.6	0.0	0.2	64.3	0.5	0.3	8.5
가정주부	(626)	34.2	4.9	4.3	1.5	1.1	0.3	37.2	2.7	1.7	3.6	3.4	8.9	4.4	3.2	1.0	10.6	0.3	0.1	62.1	0.0	0.7	5.9
학생	(433)	43.5	5.4	5.8	2.0	1.1	0.9	36.9	0.6	2.5	1.8	14.3	9.2	3.4	4.8	2.1	15.7	0.0	2.1	39.3	0.7	13.1	7.7
은퇴/무직	(99)	39.2	6.4	2.6	0.0	1.2	0.9	37.0	7.3	4.6	4.0	3.3	10.6	3.0	0.0	2.3	7.1	0.0	0.0	54.4	0.0	0.8	13.3
기타	(60)	50.2	1.3	1.5	0.0	0.0	0.5	45.0	4.7	12.3	0.0	8.2	22.1	0.5	15.6	3.9	5.7	0.0	7.1	25.9	0.0	0.0	17.3
가구소득별																							
100만원미만	(174)	28.9	7.9	2.3	0.6	2.8	0.0	30.2	5.9	0.7	1.4	4.3	7.9	2.0	0.4	0.2	6.8	0.0	0.0	68.4	0.2	1.1	13.1
100-199만원	(509)	28.9	4.0	2.4	0.9	2.3	0.6	29.3	1.6	4.0	3.0	8.6	9.5	5.9	3.4	1.4	10.3	0.0	0.8	58.8	0.7	0.9	8.8
200-299만원	(1,029)	31.5	3.2	3.0	1.2	1.2	0.3	37.6	1.2	1.2	2.5	5.1	10.7	5.1	3.4	0.9	10.9	0.0	0.5	61.4	0.5	1.9	5.1
300-399만원	(1,338)	45.2	4.7	2.5	0.9	0.6	0.5	45.6	2.5	2.3	1.8	7.2	12.8	2.6	3.5	0.9	8.4	0.1	1.6	54.6	0.7	3.0	6.1
400만원이상	(1,203)	45.2	4.2	3.0	1.3	0.9	1.4	46.1	3.7	0.5	1.3	7.4	15.4	2.8	4.4	2.1	12.7	0.2	1.4	46.3	1.4	2.7	5.5
모름/무응답	(25)	57.3	0.0	0.0	0.0	0.0	0.0	32.5	0.0	4.0	0.0	0.0	14.2	0.0	4.8	0.0	24.8	0.0	9.2	19.2	0.0	0.0	0.0

【 표 9-2-1】 국내 숙박여행 방문지 활동(복수응답)

응답 기준	사례수	(단위 : %)																					
		자연 명승/ 풍경 감상	역사 유적지 방문	박물관 방문 관람	문화 예술 공연 관람	축제/ 이벤트 참가	드라마 촬영지 방문	휴식/ 휴양지 방문	음식/ 음식 스파	종교/ 순례 활동	놀이 공원 방문	유형/ 오락 여행	식도락 여행	쇼핑	등산/ 캠핑/ 하이킹	스키 등 동계 레포츠	수영/ 수상 레포츠/ 해변 활동	골프	기타 스포츠 활동	가족/ 친지/ 친구 방문	회의/ 참가/ 시찰	체육 프로 그림 장기	기타
대전 체 회	(4,278)	39.4	4.2	2.7	1.1	1.1	0.7	41.2	2.5	1.7	1.9	6.8	12.5	3.6	3.6	1.3	10.5	0.1	1.2	54.8	0.8	2.3	6.2
거주지역별																							
서울	(869)	58.0	4.1	3.3	0.6	1.3	0.2	53.6	3.2	1.5	2.0	6.5	14.3	2.1	3.6	2.2	11.1	0.2	0.7	50.0	0.7	3.3	8.2
부산	(251)	40.4	2.3	3.1	0.5	1.0	0.5	27.7	1.9	1.1	0.5	12.9	13.7	4.9	2.9	0.6	3.1	0.0	0.5	56.6	1.0	2.3	6.1
대구	(179)	35.4	6.3	3.8	0.0	0.0	1.3	18.7	0.0	0.0	2.0	6.6	15.9	4.9	1.4	0.0	12.7	0.0	0.0	52.1	0.0	5.5	10.7
인천	(217)	39.1	3.7	0.5	1.2	0.6	0.6	51.7	6.4	1.1	0.0	1.1	16.4	1.2	3.0	2.6	9.9	0.5	0.0	51.7	0.6	0.8	8.5
광주	(134)	32.4	4.6	1.2	0.9	0.0	0.9	27.7	2.4	1.5	0.4	4.4	6.5	2.1	1.7	1.7	9.8	0.0	0.8	55.9	0.0	0.8	8.7
대전	(133)	27.3	2.9	2.3	0.6	0.8	0.9	24.8	2.0	5.0	1.5	7.1	9.5	1.2	3.9	0.0	11.1	0.0	1.1	62.1	0.8	2.5	2.9
울산	(81)	36.3	6.6	2.5	0.0	1.7	0.8	35.8	4.2	0.8	4.1	16.4	16.4	1.6	4.0	2.9	7.0	0.0	1.2	62.4	0.0	0.0	2.3
경기	(1,176)	36.8	4.0	2.6	1.5	1.1	1.0	55.2	1.0	1.8	1.0	5.4	10.9	2.1	6.0	0.7	12.1	0.0	1.7	54.0	1.1	1.2	3.9
강원	(113)	29.5	1.7	2.5	2.3	2.4	1.1	17.4	7.8	0.9	7.9	17.2	6.5	10.0	1.6	2.8	8.9	0.0	2.2	46.9	0.6	2.9	7.4
충북	(168)	32.2	7.3	4.6	2.4	0.7	1.4	32.7	3.6	0.6	1.3	8.3	16.5	3.2	2.3	0.9	11.4	0.0	2.1	59.2	1.1	2.1	3.9
충남	(207)	24.5	4.4	2.8	0.3	1.2	0.3	28.7	2.2	0.3	4.5	7.6	9.5	5.4	2.1	1.0	7.4	0.5	3.3	61.7	0.5	2.5	10.7
전북	(118)	34.3	4.1	0.9	1.5	0.8	0.0	25.0	0.5	1.1	6.5	10.2	11.9	12.7	2.5	2.6	15.2	0.0	0.0	60.2	1.7	1.6	5.5
전남	(131)	38.8	9.7	4.5	3.7	2.0	2.7	31.2	2.5	0.3	3.7	5.6	12.3	7.2	3.0	1.4	7.1	0.0	2.5	54.1	0.5	3.6	13.7
경남	(196)	41.1	5.6	3.2	1.4	2.5	0.4	33.4	3.3	4.1	3.2	10.4	15.9	6.5	1.6	1.0	16.5	0.0	0.5	45.7	1.0	5.6	2.8
경북	(274)	25.4	1.6	1.2	0.0	0.7	0.2	18.5	3.2	3.1	0.8	8.8	9.5	5.0	1.5	1.1	5.8	0.0	0.0	68.1	1.2	1.3	3.3
제주	(29)	30.2	3.4	5.0	0.8	0.7	0.0	35.6	2.7	2.2	3.4	8.8	18.8	8.9	1.6	0.0	11.6	0.0	0.7	66.2	0.0	3.4	11.0
거주지역구분별																							
대도시	(1,865)	46.3	4.1	2.7	0.6	0.9	0.5	41.8	3.0	1.5	1.5	7.1	13.8	2.5	3.1	1.6	9.8	0.2	0.6	53.1	0.6	2.7	7.6
중소도시	(2,053)	34.3	4.2	2.8	1.4	1.2	0.8	42.3	2.2	1.9	2.2	6.4	11.3	3.9	4.3	0.9	11.5	0.0	1.4	56.2	1.1	1.8	5.0
읍/면	(360)	32.2	4.8	2.1	1.9	1.3	1.0	31.4	1.8	1.0	2.4	7.1	12.0	7.2	2.1	1.6	8.5	0.1	2.9	55.6	0.5	3.0	6.8
취업여부별																							
취업	(3,145)	39.5	3.8	1.9	0.9	1.1	0.8	42.1	2.6	1.4	1.5	6.6	13.6	3.5	3.6	1.1	9.9	0.1	1.3	55.2	1.0	1.4	6.3
미취업	(1,133)	38.9	5.2	4.8	1.6	1.0	0.6	38.5	2.3	2.3	3.0	7.3	9.4	4.0	3.6	1.7	12.0	0.2	0.8	53.6	0.3	4.7	6.1
근무형태별																							
주6일근무	(1,303)	40.8	3.3	1.9	0.7	1.2	0.4	43.4	1.6	1.7	1.1	5.4	13.3	3.0	3.6	1.1	9.9	0.0	1.5	56.8	0.8	0.2	6.9
주5일근무	(1,068)	40.7	3.8	1.4	0.7	1.1	1.2	44.6	3.3	1.5	2.0	7.2	13.4	4.0	4.1	1.4	9.7	0.1	1.3	51.3	1.7	2.1	4.7
격주로 5일근무	(136)	33.8	6.4	6.1	4.3	1.3	2.4	52.5	5.7	0.8	2.0	12.8	13.8	4.7	6.6	0.4	12.3	0.0	0.4	48.5	0.0	1.9	2.9
파트타임	(65)	40.3	4.5	1.8	0.9	1.8	0.0	18.4	1.5	0.0	18.9	15.1	0.9	0.0	1.8	13.6	0.0	0.0	38.6	0.0	13.5	21.5	
기타	(562)	35.1	4.6	2.2	0.7	0.9	0.5	34.8	2.3	1.0	1.5	5.2	13.4	3.6	2.1	0.8	9.3	0.0	1.2	62.9	0.7	1.2	6.8
무응답	(11)	70.5	0.0	0.0	0.0	0.0	0.0	32.1	32.3	0.0	6.3	0.0	58.4	0.0	0.0	0.0	8.8	0.0	0.0	32.6	0.0	0.0	3.2
혼인상태별																							
미혼	(1,170)	42.8	3.1	2.9	1.7	0.8	1.2	45.0	1.9	1.8	2.2	13.9	13.7	5.4	4.3	2.5	13.2	0.0	2.1	41.6	1.2	5.0	6.3
기혼	(2,948)	38.5	4.6	2.7	0.8	1.2	0.6	40.7	2.6	1.3	1.8	3.9	12.1	3.0	3.4	0.9	9.8	0.1	0.8	59.5	0.7	1.3	6.0
기타	(159)	29.7	4.9	0.8	0.9	2.3	0.0	21.0	5.3	6.8	1.5	6.7	9.7	1.7	0.4	0.0	3.4	0.0	0.4	64.6	0.0	1.2	10.5

【 표 9-2-2】 월별 국내숙박여행 방문지 활동(복수응답)

응답기준	사례수	(단위 : %)																						
		자연 명승/ 풍경 감상	역사 유적지 방문	박물관 방문	문화 예술 공연 관람	축제/ 아벤트 참가	드라마 촬영지 방문	휴식/ 휴양 휴먼	음천/ 스파	종교/ 순례 활동	놀이 공원 방문	유형/ 오락 여행	식도락 여행	소풍	카지노 (갠블 링)	등산/ 캠핑/ 하이킹	스키등 동계 레포츠	수영/ 수상 레포츠/ 해변 활동	골프	기타 스포츠 활동	가족/ 친지/ 친구 방문	회의 참가/ 시찰	체육 프로그램 참가	
월별	1월	19.8	2.4	1.1	0.5	1.0	0.8	18.9	1.9	1.2	1.1	4.6	7.1	2.5	0.0	1.5	2.0	0.0	0.8	24.2	1.0	0.9	3.1	
	2월	14.5	1.0	0.3	0.4	0.5	0.2	16.9	1.6	0.5	0.9	3.1	5.1	1.5	0.0	0.6	1.2	0.0	0.2	46.3	0.3	0.8	3.2	
	3월	21.2	3.2	2.0	0.5	0.7	0.5	18.6	1.3	0.8	1.1	4.8	7.6	1.8	0.0	2.1	2.2	0.1	0.5	24.3	0.9	1.8	3.7	
	4월	22.4	3.6	2.5	0.5	1.7	0.9	17.0	0.8	0.6	1.2	4.1	5.9	1.3	0.0	2.5	0.0	2.9	0.2	0.5	23.5	0.9	2.7	4.0
	5월	22.5	3.3	2.2	0.6	1.1	0.7	18.7	1.2	0.9	1.6	4.2	7.8	2.0	0.0	2.0	0.1	3.3	0.0	0.9	20.4	0.8	2.4	3.1
	6월	19.5	2.8	0.9	0.6	1.2	0.5	20.2	1.3	1.2	0.9	6.2	6.9	2.1	0.0	1.7	0.0	5.0	0.1	1.4	20.5	1.0	2.0	4.0
	7월	22.4	2.5	1.4	0.4	0.8	0.7	22.2	1.9	0.8	0.9	5.9	6.4	1.5	0.0	2.7	0.0	13.0	0.2	0.5	12.2	0.3	0.9	2.2
	8월	24.1	2.1	1.4	0.5	0.5	0.7	24.7	1.4	1.3	0.9	4.4	7.6	1.2	0.1	1.8	0.0	14.0	0.1	0.4	10.7	0.2	0.5	1.4
	9월	13.2	1.1	0.8	0.2	0.3	0.3	17.6	0.9	0.4	0.3	2.9	4.3	1.4	0.0	1.4	0.0	2.1	0.1	0.3	49.1	0.4	0.5	2.3
	10월	21.3	2.4	1.2	0.5	1.1	0.6	21.7	2.0	0.6	0.9	4.4	8.4	1.4	0.1	4.7	0.0	4.0	0.4	0.5	18.0	0.8	1.6	3.3
	11월	18.7	2.4	1.5	0.6	0.4	0.3	18.4	1.9	0.7	0.8	4.1	8.5	1.9	0.0	2.9	0.8	2.7	0.2	0.6	25.0	1.0	1.7	4.9
	12월	20.1	2.2	1.2	0.7	0.9	0.4	21.5	2.5	0.7	0.9	4.7	8.0	1.7	0.0	1.5	5.5	2.9	0.2	1.1	19.0	1.0	1.1	2.3

【 표 9-3-1】 국내당일여행 방문지 활동(복수응답)

응답 기준	사태수	(단위 : %)																					
		자연 명승/ 풍경 감상	역사 유적지 방문	박물관 방문	문화 예술 공연 관람	축제/ 이벤트 참가	드라마 촬영지 방문	홍시/ 유아마 유희장	온천/ 스파	종교/ 순례 활동	놀이 공원 방문	유형/ 오락	음식/ 숙박 여행	쇼핑	카지노 (게임 룸)	등산/ 캠핑/ 하이킹	스키등 동계 레포츠	수영/ 수상 레포츠/ 해변 활동	기타 스포츠 활동	가족/ 친지/ 친구 방문	회의 참가/ 시찰	회계 프로그램	기타
성별	44.2	4.3	1.5	1.6	1.7	0.7	34.8	1.7	2.7	5.7	7.1	23.7	5.4	0.0	9.4	0.5	5.5	0.1	1.0	25.9	1.0	1.7	10.9
남성	(2,350)	4.0	1.2	1.2	1.5	0.8	32.5	0.8	2.0	3.6	6.9	24.3	4.3	0.0	11.7	0.7	4.7	0.1	1.6	24.2	1.8	2.0	13.8
여성	(2,412)	4.3	1.5	1.9	1.8	0.6	37.0	2.6	3.4	7.8	7.2	23.2	6.4	0.0	7.0	0.3	6.3	0.0	0.4	27.5	0.3	1.4	8.1
연령별																							
15-19세	(193)	36.7	3.6	3.1	3.9	4.0	0.0	34.1	0.5	1.1	19.3	13.7	8.3	12.5	0.0	2.7	0.5	0.0	2.5	13.9	0.0	8.4	6.6
20대	(742)	43.2	2.6	1.7	4.5	1.6	1.1	38.1	2.1	0.9	10.2	16.8	26.4	12.2	0.0	2.7	1.4	0.1	0.9	23.9	0.6	1.1	5.1
30대	(1,202)	47.0	5.3	2.5	2.2	1.7	0.8	39.3	1.9	2.3	10.6	6.5	27.8	5.0	0.0	4.3	0.8	0.0	0.6	25.4	0.8	1.8	6.4
40대	(1,150)	42.3	4.4	1.3	0.4	1.6	0.5	32.3	1.3	1.6	2.3	4.9	22.3	3.0	0.1	16.2	0.2	4.4	0.0	1.0	30.6	1.1	1.9
50대	(819)	47.6	2.8	0.5	0.3	0.5	0.8	34.2	1.9	3.9	0.3	3.7	22.6	2.8	0.0	16.1	0.0	4.1	0.4	0.7	25.0	1.9	0.8
60대이상	(656)	41.3	5.9	0.9	0.2	2.6	0.6	28.1	2.0	6.6	0.6	3.1	21.6	3.5	0.0	7.6	0.1	4.8	0.0	1.9	25.5	0.8	0.7
교육수준별																							
초등학교졸이하	(326)	43.0	7.6	1.5	0.1	2.7	0.5	30.7	3.9	3.2	0.0	2.7	18.1	5.6	0.0	9.7	0.0	6.0	0.0	1.9	24.3	0.9	1.7
중학교(재/졸)	(541)	42.2	2.8	0.9	0.7	0.8	0.3	34.4	1.7	5.5	2.0	4.6	22.5	2.3	0.1	8.0	0.0	4.5	0.0	0.3	32.3	0.8	1.2
고등학교(재/졸)	(1,889)	43.6	3.8	1.4	0.6	1.3	0.7	33.0	1.3	2.7	7.0	7.5	25.6	5.1	0.0	10.7	0.2	5.4	0.1	0.7	27.6	0.3	1.5
대학교(재/졸)	(1,899)	45.4	4.5	1.9	3.1	2.3	0.9	37.9	1.5	2.0	6.8	8.5	23.6	6.6	0.0	8.5	1.1	5.6	0.0	1.3	22.7	1.9	1.6
대학원(재/졸)	(101)	46.5	4.7	2.1	0.0	0.0	0.0	25.5	6.7	0.0	2.5	0.2	14.2	3.0	0.0	6.9	0.3	10.4	0.5	3.0	26.8	1.0	8.3
모름/무응답	(7)	52.5	0.0	0.0	0.0	0.0	62.0	0.0	0.0	0.0	0.0	43.0	0.0	0.0	0.0	0.0	0.0	19.0	0.0	9.5	0.0	0.0	38.0
직업별																							
전문/기술/관리	(368)	54.3	3.9	0.9	3.2	2.3	0.7	40.0	1.8	4.0	4.9	6.6	18.8	4.7	0.0	17.3	0.5	4.6	0.0	2.4	23.7	0.4	2.4
사무직	(804)	45.6	3.0	1.5	2.8	1.2	0.6	35.9	1.2	1.4	4.7	8.2	23.3	7.2	0.0	7.0	1.4	5.3	0.3	1.5	24.7	3.2	1.9
서비스직	(907)	43.7	5.2	1.6	0.4	1.8	0.4	35.4	1.6	1.1	4.6	5.4	24.5	4.2	0.0	11.1	0.4	5.8	0.2	0.5	25.5	0.8	1.3
판매직	(789)	46.5	3.3	1.4	0.8	0.7	1.2	31.6	1.7	3.0	6.1	7.5	30.2	4.3	0.0	8.0	0.3	3.7	0.0	0.8	30.9	0.1	1.2
농/임/어업	(196)	37.1	7.1	2.5	1.3	1.2	0.7	28.6	1.4	0.0	0.1	4.9	24.1	9.9	0.0	5.5	0.0	4.6	0.0	3.4	28.4	3.2	1.0
기능/노무/생산	(351)	46.2	3.6	0.5	0.4	1.1	1.3	32.2	1.0	1.7	2.4	4.8	27.3	1.5	0.2	13.1	0.8	6.7	0.0	0.6	26.8	1.4	1.0
가정주부	(743)	41.9	5.0	2.4	0.5	2.6	0.9	36.9	2.5	6.6	9.6	5.6	21.2	3.7	0.0	6.3	0.2	6.0	0.0	0.0	29.1	0.1	0.6
학생	(317)	38.5	3.3	1.9	4.9	2.5	0.0	38.4	0.3	0.7	14.4	18.6	11.2	15.1	0.0	4.6	0.3	9.5	0.0	2.3	16.0	0.0	5.9
은퇴/무직	(203)	35.1	7.4	0.6	2.3	3.8	0.0	30.0	6.0	2.8	1.1	5.6	21.4	3.5	0.0	9.0	0.0	4.8	0.0	0.3	22.1	0.5	2.2
기타	(84)	39.7	1.4	0.0	3.1	0.0	0.0	30.5	0.0	7.4	0.0	0.0	39.8	0.4	0.0	30.9	0.0	4.5	0.0	0.0	12.0	0.0	0.0
가구소득별																							
100만원미만	(264)	46.5	10.4	1.7	0.1	2.2	0.3	33.7	4.9	5.5	0.0	5.0	18.3	4.2	0.0	7.0	0.3	5.5	0.0	0.0	21.5	0.4	2.2
100-199만원	(567)	36.5	2.8	1.1	1.0	3.5	0.4	25.8	1.0	3.7	2.7	8.9	21.0	8.1	0.0	11.5	0.5	4.4	0.0	1.8	25.2	1.0	2.0
200-299만원	(1,205)	42.4	4.9	1.8	1.6	1.1	0.8	36.5	1.1	2.6	6.4	6.8	22.2	5.6	0.0	9.1	0.4	7.0	0.0	0.7	30.0	0.5	1.7
300-399만원	(1,414)	43.8	3.5	1.6	1.3	1.6	0.8	35.2	1.5	3.5	6.9	6.9	24.2	3.5	0.0	10.9	0.3	4.5	0.0	1.2	26.1	1.3	1.4
400만원이상	(1,287)	49.0	3.9	1.5	2.3	1.5	0.9	36.8	2.3	1.0	6.3	7.1	27.3	6.2	0.0	7.4	0.9	5.7	0.3	1.0	23.3	1.4	1.7
모름/무응답	(25)	49.0	2.9	0.0	4.7	0.0	0.0	44.9	0.0	0.0	11.3	2.9	7.2	4.7	0.0	9.8	0.0	0.0	0.0	0.0	8.2	0.0	2.3

【 표 9-3-2】 월별 국내담임여행 방문지 활동(복수응답)

응답 기준	사례수	(단위 : %)																						
		자연 명승/ 풍경 감상	여사 유적지 방문	박물관 방문	문화 예술 공연 관람	축제/ 이벤트 참가	드라마 촬영지 방문	휴식/ 휴양 휴양지 방문	음식/ 스키/ 스노우 활동	종교/ 볼이 순례 방문	유물/ 유물 오락	식도락 여행	카지노 (게임 룸)	등산/ 캠핑/ 하이킹	스키 등 동계 레포츠	수영/ 수상 레포츠/ 해변 활동	골프	기타 스포츠 활동	가족/ 친지/ 친구 방문	회의 참가/ 시찰	체육 프로 경기 참가	기타		
월별	1월	21.2	1.3	0.4	0.9	1.0	0.4	18.4	1.4	1.1	2.3	3.7	10.6	5.0	0.0	5.7	0.8	2.5	0.3	0.9	14.4	0.8	0.9	5.8
	2월	19.1	1.9	0.8	0.8	0.2	0.5	18.0	1.2	1.1	1.6	2.8	10.4	3.7	0.0	4.4	0.9	1.3	0.3	0.8	21.7	0.6	1.1	7.0
	3월	22.1	2.4	0.7	1.1	0.7	0.4	18.0	1.0	1.0	1.5	3.8	13.1	2.4	0.0	4.8	0.1	2.7	0.1	0.6	14.6	1.1	1.3	6.3
	4월	24.9	3.4	0.7	0.9	1.4	0.2	18.0	1.0	1.0	2.3	3.6	13.1	2.7	0.0	4.8	0.1	2.3	0.1	0.7	11.6	0.6	1.1	5.6
	5월	23.4	2.7	0.9	0.8	1.8	0.4	18.8	0.9	1.7	4.8	4.1	12.0	2.1	0.0	3.9	0.0	2.7	0.1	0.7	10.8	0.7	1.0	5.6
	6월	23.1	2.1	0.7	0.7	0.9	0.3	21.0	1.2	1.5	2.1	3.9	12.1	2.8	0.0	4.2	0.0	3.4	0.1	0.7	11.5	0.9	1.1	5.7
	7월	22.4	1.8	1.2	1.2	0.5	0.2	18.1	1.5	1.0	2.8	3.9	11.8	3.3	0.0	5.7	0.0	5.6	0.2	0.9	10.6	0.7	0.7	5.7
	8월	22.5	1.1	1.0	1.5	0.7	0.1	20.4	1.4	0.8	2.7	3.9	12.7	2.5	0.1	3.8	0.0	8.9	0.1	0.6	9.1	0.7	0.7	4.7
	9월	20.3	1.5	0.8	1.3	0.7	0.2	17.8	0.9	1.1	2.6	3.3	11.0	3.1	0.0	5.2	0.0	1.6	0.2	0.5	19.5	1.1	0.5	6.8
	10월	23.5	2.3	1.1	1.1	2.1	0.3	17.7	0.8	1.4	2.8	3.9	12.7	2.9	0.0	6.7	0.1	1.9	0.2	0.5	10.7	0.8	1.5	5.1
	11월	22.0	2.0	0.5	1.6	1.0	0.4	16.9	1.2	1.8	2.2	3.4	12.7	3.4	0.1	6.8	0.3	1.8	0.2	0.3	13.0	1.0	1.2	6.3
	12월	19.4	1.5	1.1	1.9	1.0	0.4	15.8	1.6	0.9	3.0	5.6	14.0	4.4	0.0	4.3	2.1	2.0	0.1	0.7	13.5	1.1	0.8	5.0

【 표 10-1 】 국내숙박여행 시 이용숙박시설(복수응답)

응답 기준	시례수	(단위 : %)											
		호텔	유스 호스텔	콘도 미니엄	모텔/ 여관	팬션	민박	관광 응원	자연 휴양림	아형	가족/ 친지집	친구집	기타
응답		3.5	1.5	8.6	8.0	9.8	4.9	0.0	0.6	2.2	55.3	1.6	5.5
성별													
남성	(2,208)	3.7	1.1	8.9	9.3	10.8	6.5	0.0	0.3	2.7	52.2	1.1	5.1
여성	(2,070)	3.2	1.8	8.4	6.5	8.7	3.2	0.0	1.0	1.7	58.6	2.1	5.9
연령별													
15-19세	(285)	4.8	11.9	7.7	4.2	6.0	7.3	0.2	0.5	4.3	34.0	3.7	15.6
20대	(877)	2.2	0.6	6.3	8.4	20.1	6.3	0.0	0.7	0.5	48.0	3.1	5.0
30대	(1,118)	4.3	0.6	10.5	7.7	9.9	3.1	0.0	1.3	2.8	57.3	1.9	2.2
40대	(1,047)	3.2	1.0	9.0	6.7	7.6	5.2	0.0	0.3	2.6	59.3	0.7	6.2
50대	(603)	4.2	0.7	9.1	10.4	4.5	5.7	0.0	0.3	2.7	56.5	0.5	6.7
60대이상	(348)	2.9	0.6	7.1	10.3	2.3	3.1	0.0	0.0	0.7	70.7	0.1	4.5
교육수준별													
초등학교졸이하	(226)	2.6	0.1	4.0	8.1	4.1	3.2	0.0	0.0	0.0	74.7	0.8	4.3
중학교(재/졸)	(312)	2.9	4.2	8.8	12.2	2.9	4.4	0.0	0.1	3.8	55.1	0.0	5.9
고등학교(재/졸)	(1,793)	2.5	1.6	5.9	8.4	7.7	4.7	0.0	0.5	2.3	59.4	1.5	6.6
대학교(재/졸)	(1,861)	4.6	0.9	11.5	6.5	13.4	5.1	0.0	1.0	2.2	49.6	2.2	4.5
대학원(재/졸)	(77)	4.7	2.8	14.9	14.2	7.7	11.8	0.0	0.0	0.0	45.8	0.0	6.1
모름/무응답	(8)	0.0	0.0	7.8	0.0	92.2	0.0	0.0	0.0	0.0	0.0	0.0	0.0
직업별													
전문기술/관리	(305)	4.4	1.1	13.5	12.1	11.3	6.1	0.0	0.0	0.0	48.8	1.8	3.1
사무직	(850)	4.6	1.0	11.3	6.9	13.2	2.7	0.0	0.7	0.4	52.8	2.1	5.3
서비스직	(747)	1.7	0.1	7.1	8.8	10.0	5.2	0.0	0.4	1.7	59.4	1.8	4.7
판매직	(733)	3.1	0.4	7.2	9.5	10.3	6.2	0.0	0.1	5.0	54.9	1.0	4.8
농/임/어업	(74)	10.5	0.8	7.5	13.9	1.7	1.7	0.0	1.0	0.0	61.3	0.4	3.8
기능/노무/생산	(350)	1.7	0.3	5.1	7.1	7.1	4.4	0.0	0.3	2.6	68.6	0.5	3.2
가정주부	(626)	2.8	1.5	9.3	5.9	5.8	3.4	0.0	2.4	2.5	64.1	0.8	4.1
학생	(433)	4.2	8.1	7.5	5.0	10.9	8.3	0.1	0.3	3.0	37.6	3.9	11.3
은퇴/무직	(99)	7.5	0.0	3.8	13.8	3.6	3.8	0.0	0.0	0.8	59.0	1.5	6.2
기타	(60)	8.9	0.0	13.4	4.1	14.9	10.6	0.0	0.0	3.5	23.7	0.0	24.6
가구소득별													
100만원미만	(174)	3.8	0.6	5.8	7.2	1.7	4.8	0.0	0.2	1.3	69.5	0.6	7.2
100-199만원	(509)	3.4	0.8	5.1	11.0	7.7	3.3	0.0	0.1	1.6	58.4	3.7	6.6
200-299만원	(1,029)	3.0	2.2	5.0	5.6	9.0	5.6	0.1	0.5	2.8	61.2	1.4	4.3
300-399만원	(1,338)	2.6	1.0	10.0	7.7	10.4	3.7	0.0	0.2	2.3	55.2	1.1	6.9
400만원이상	(1,203)	4.9	1.8	11.9	8.7	11.7	6.0	0.0	1.5	1.9	47.8	1.6	4.3
모름/무응답	(25)	0.0	0.0	17.3	22.2	17.3	21.0	0.0	0.0	7.1	19.2	0.0	4.0

【 표 10-1】 국내 숙박여행 시 이용 숙박시설(복수 응답)

응답 기준		시례수	호텔	유스 호스텔	콘도 미니엄	모텔/ 여관	팬션	민박	관광 응원	자연 휴양림	아형	가족/ 친지집	친구집	기타	
회 진 체		(4,278)	3.5	1.5	8.6	8.0	9.8	4.9	0.0	0.6	2.2	55.3	1.6	5.5	
거주지역별															
서울	(869)	3.4	0.5	10.8	6.9	9.6	9.6	5.6	0.0	1.5	3.8	51.9	0.5	7.1	
부산	(251)	4.1	0.5	6.4	9.6	9.8	4.5	4.5	0.0	0.0	1.5	57.3	1.1	6.1	
대구	(179)	6.4	3.2	4.6	5.2	10.3	3.8	3.8	0.0	0.0	1.2	55.7	0.0	12.8	
인천	(217)	2.7	0.0	14.6	7.7	10.1	3.9	3.9	0.0	0.0	3.1	53.0	3.2	5.6	
광주	(134)	1.9	1.2	9.4	5.5	9.7	4.9	4.9	0.0	0.7	4.1	57.0	2.0	4.4	
대전	(133)	1.5	3.7	6.4	5.4	4.9	7.8	2.0	0.0	0.7	1.7	59.6	1.3	7.1	
울산	(81)	4.6	0.0	6.8	7.0	10.6	2.0	2.0	0.0	0.0	0.0	65.8	1.0	2.2	
경기	(1,176)	3.6	2.5	9.5	6.6	12.1	5.6	5.6	0.0	0.6	1.9	55.3	1.4	2.6	
강원	(113)	4.0	2.5	9.8	11.0	8.2	2.7	2.7	0.0	0.0	1.3	48.4	2.7	9.6	
충북	(168)	4.1	2.8	5.4	8.3	12.0	3.1	3.1	0.4	1.1	0.4	53.2	2.1	7.2	
충남	(207)	3.3	0.8	4.6	12.2	7.0	3.6	3.6	0.0	0.1	0.3	64.4	0.9	3.3	
전북	(118)	2.0	1.8	4.8	10.7	6.8	3.7	3.7	0.0	0.9	0.2	62.8	3.9	3.8	
전남	(131)	2.5	0.4	11.1	17.2	7.9	4.3	4.3	0.0	1.0	0.6	47.2	4.1	5.9	
경북	(196)	6.2	1.0	9.4	11.6	8.5	8.8	8.8	0.0	0.4	3.0	43.7	4.4	4.5	
경남	(274)	2.0	0.0	4.0	7.0	6.8	2.4	2.4	0.0	0.0	3.0	65.9	1.8	8.0	
제주	(29)	0.7	0.7	5.8	13.5	7.9	4.8	4.8	0.0	0.0	0.4	58.8	6.2	6.2	
거주지역규모별															
대도시	(1,865)	3.5	1.0	9.5	7.0	9.5	5.0	5.0	0.0	0.8	2.8	54.6	1.0	6.9	
중소도시	(2,053)	3.3	1.9	7.6	8.2	10.4	5.3	5.3	0.0	0.5	1.8	56.0	1.7	4.5	
읍/면	(360)	4.5	1.1	9.8	11.6	7.9	2.1	2.1	0.2	0.5	1.1	55.0	4.1	3.2	
취업여부별															
취업	(3,145)	3.4	0.6	8.7	8.5	10.5	4.9	4.9	0.0	0.3	2.0	55.7	1.5	5.4	
미취업	(1,133)	3.6	4.0	8.4	6.4	8.0	5.0	5.0	0.1	1.5	2.6	54.3	2.1	5.8	
근무형태별															
주6일근무	(1,303)	2.9	0.4	6.8	11.2	9.4	5.6	5.6	0.0	0.3	1.9	57.2	1.5	4.7	
주5일근무	(1,068)	4.5	0.9	12.9	7.1	12.5	3.6	3.6	0.0	0.6	0.8	51.0	1.9	5.1	
격주로 5일근무	(136)	4.7	0.4	12.6	4.6	17.1	6.4	6.4	0.0	0.0	1.6	51.8	1.5	2.4	
파트타임	(65)	3.0	0.0	10.1	1.7	4.6	7.8	7.8	0.0	0.0	3.6	44.3	0.0	24.8	
기타	(562)	2.4	0.4	3.9	6.6	8.0	4.8	4.8	0.0	0.1	4.5	63.8	0.7	5.8	
무응답	(11)	6.3	0.0	23.8	7.6	14.8	14.8	14.8	0.0	0.0	2.7	24.4	0.0	5.6	
혼인상태별															
미혼	(1,170)	4.1	3.1	7.6	7.5	16.3	6.8	6.8	0.1	0.5	1.8	40.5	4.5	8.4	
기혼	(2,948)	3.2	0.9	9.1	8.1	7.6	4.3	4.3	0.0	0.7	2.5	60.6	0.6	4.1	
기타	(159)	4.1	0.2	8.6	8.9	2.4	2.2	2.2	0.0	0.0	0.0	66.2	0.0	10.0	

(단위 : %)

【 표 10-2】 월별 국내 숙박여행객시 이용숙박시설(복수응답)

응답기준	사례수	(단위 : %)																
		호텔	유스 호스텔	관도 미니엄	모텔/ 여관	펜션	민박	관광 농원	자연 휴양림	아영	가족/ 친지집	친구집	기타					
월별																		
1월	(771)	3.6	1.7	10.5	10.6	9.9	5.3	0.0	0.8	0.7	49.6	2.7	4.6					
2월	(1,917)	1.3	0.8	2.9	3.9	4.2	0.6	0.0	0.4	0.3	82.4	1.4	1.8					
3월	(759)	4.4	2.1	7.7	15.6	9.5	3.7	0.2	0.9	0.8	46.1	3.0	6.0					
4월	(809)	4.3	3.6	6.8	14.0	11.7	3.5	0.3	0.3	1.3	44.4	2.2	7.7					
5월	(1,171)	5.1	2.7	10.2	12.8	12.7	4.0	0.0	1.0	1.2	42.0	2.5	5.8					
6월	(989)	4.4	1.9	8.3	12.0	14.2	5.6	0.0	1.4	2.1	39.9	3.2	7.1					
7월	(1,146)	5.1	1.0	11.3	9.3	18.4	12.7	0.1	1.9	4.1	29.5	2.2	4.4					
8월	(2,203)	4.4	0.6	10.7	10.3	19.4	14.2	0.0	1.0	5.5	26.9	2.0	4.9					
9월	(1,864)	1.3	0.6	2.3	4.0	3.5	2.0	0.0	0.5	0.7	82.0	0.9	2.3					
10월	(915)	4.2	2.0	10.0	14.9	13.0	6.1	0.2	0.9	1.9	36.9	2.9	6.9					
11월	(795)	5.1	0.5	8.5	12.3	10.3	3.6	0.0	0.7	1.2	46.8	2.6	8.4					
12월	(1,267)	3.4	1.1	17.1	11.1	13.3	5.5	0.0	0.8	1.2	36.6	3.3	6.8					

【 표 11-1 】 국내여행 교통수단(복수응답)

(단위 : %)

응답 기준	사례수	일반 열차	고속 철도	지하철	고속 버스	일반 버스	전세/ 관광버스	택시	자가 차량	렌트 차량	비행기	신박	자전거/ 오토바이	기타	모름/ 무응답	
구분	체 수	3.1	2.2	3.8	4.5	7.4	8.1	0.5	67.9	0.5	1.6	0.5	0.4	0.7	0.1	
성별																
남성	(4,558)	2.6	2.0	3.0	3.5	5.3	7.9	0.3	72.0	0.4	1.6	0.5	0.8	0.6	0.2	
여성	(4,482)	3.6	2.4	4.6	5.5	9.5	8.3	0.7	63.6	0.6	1.6	0.4	0.0	0.8	0.1	
연령별																
15-19세	(478)	6.4	5.5	9.3	7.6	18.6	15.3	1.3	29.8	0.2	5.1	2.1	1.2	0.8	0.0	
20대	(1,619)	5.9	2.6	4.5	8.0	10.7	2.9	0.0	62.8	0.5	1.6	0.1	1.1	0.7	0.0	
30대	(2,320)	1.1	1.7	2.5	2.6	2.7	2.0	0.7	85.3	0.3	1.3	0.4	0.0	0.1	0.1	
40대	(2,198)	2.2	0.9	3.3	2.8	4.5	6.8	0.4	76.3	0.3	1.4	0.3	0.3	1.0	0.3	
50대	(1,421)	2.1	3.0	2.4	4.4	6.9	11.6	0.4	65.2	1.2	1.7	0.7	0.2	0.9	0.3	
60대이상	(1,004)	5.1	2.9	6.3	5.4	14.2	24.7	0.5	39.2	1.0	1.2	0.6	0.1	1.0	0.0	
교육수준별																
초등학교졸이하	(552)	3.2	2.1	4.8	10.0	22.0	26.6	0.6	27.8	1.9	1.0	0.7	0.1	0.7	0.0	
중학교(재/졸)	(863)	5.0	3.3	3.9	5.1	8.9	17.0	0.6	54.0	0.9	1.3	0.6	0.0	0.6	0.5	
고등학교(재/졸)	(3,682)	2.3	1.8	4.0	3.5	5.9	6.5	0.8	72.1	0.5	1.8	0.6	0.5	0.9	0.2	
대학교(재/졸)	(3,760)	3.6	2.5	3.6	4.5	6.6	5.0	0.1	72.2	0.3	1.5	0.2	0.4	0.5	0.0	
대학원(재/졸)	(177)	1.5	1.2	1.6	2.6	1.9	5.8	0.0	78.1	0.9	3.8	1.2	1.9	0.0	0.0	
모름/무응답	(15)	0.0	0.0	0.0	4.3	0.0	0.0	0.0	91.4	0.0	4.3	0.0	0.0	0.0	0.0	
직업별																
전문/기술/관리	(673)	5.0	2.5	2.8	5.2	10.9	11.0	0.0	61.7	0.1	1.0	0.1	0.0	0.4	0.0	
사무직	(1,654)	2.6	3.2	3.2	5.5	3.9	4.9	0.1	75.3	0.3	1.9	0.2	0.0	0.3	0.1	
서비스직	(1,654)	1.8	1.8	2.8	3.9	6.0	6.6	0.6	73.0	0.7	0.9	0.2	1.6	0.9	0.1	
판매직	(1,522)	1.7	2.0	3.4	2.5	4.7	4.4	0.4	79.1	0.3	1.2	0.5	0.0	0.5	0.3	
농/임/어업	(270)	2.4	0.1	4.0	3.9	17.5	28.3	1.0	38.3	1.2	2.9	0.5	0.3	0.5	0.0	
기능/노무/생산	(701)	3.6	2.5	1.5	3.1	7.1	6.6	0.5	72.3	0.0	1.8	0.7	0.5	0.7	0.3	
가정주부	(1,370)	3.2	1.5	1.3	3.6	6.3	8.5	0.9	72.8	1.1	1.5	0.7	0.0	0.3	0.1	
학생	(750)	8.6	3.5	10.5	8.7	17.8	11.8	0.8	32.3	0.4	3.6	1.4	0.8	2.0	0.0	
은퇴/무직	(302)	3.3	2.2	10.6	5.5	12.9	21.2	0.4	40.6	1.8	1.7	0.6	0.0	1.6	0.0	
기타	(144)	0.0	0.6	16.4	8.7	1.5	5.2	0.6	64.1	0.0	2.5	0.0	0.0	0.5	0.0	
가구소득별																
100만원미만	(488)	6.0	1.5	2.2	7.7	22.3	27.2	0.9	29.7	1.2	0.9	0.8	0.2	2.4	0.0	
100-199만원	(1,076)	4.4	2.6	5.8	7.8	11.9	11.2	0.9	51.4	1.5	1.6	0.6	1.2	1.4	0.0	
200-299만원	(2,234)	2.3	1.8	3.9	3.3	7.0	6.5	1.1	72.6	0.6	1.4	0.7	0.0	0.4	0.1	
300-399만원	(2,752)	2.6	2.5	3.2	3.8	5.5	7.6	0.1	72.0	0.2	1.6	0.3	0.7	0.5	0.1	
400만원이상	(2,491)	3.2	2.3	3.9	4.3	5.1	5.3	0.1	72.9	0.4	2.1	0.3	0.1	0.6	0.1	
모름/무응답	(50)	3.6	0.0	5.6	4.1	5.9	6.1	0.0	70.4	0.0	0.0	0.0	0.0	0.0	4.3	

【 표 11-1 】 국내여행 교통수단(복수응답)

(단위 : %)

응답 기준	사례수	일반 열차	고속 철도	고속 지하철	고속 버스	일반 버스	전세/ 관광버스	택시	자가 차량	렌트 차량	비행기	신박	자전거/ 오토바이	기타	모름/ 무응답
전 체	(9,040)	3.1	2.2	3.8	4.5	7.4	8.1	0.5	67.9	0.5	1.6	0.5	0.4	0.7	0.1
거주지역별															
서울	(1,774)	4.6	4.8	5.2	5.5	4.8	7.0	0.7	64.3	0.3	1.5	0.3	0.6	1.3	0.3
부산	(572)	1.8	3.3	1.1	1.9	7.0	10.6	2.1	69.1	0.6	1.9	0.5	1.3	0.2	0.0
대구	(386)	2.8	9.9	0.4	1.6	2.8	12.4	0.0	65.7	0.0	1.2	1.1	3.6	0.4	0.0
인천	(420)	0.5	0.6	6.1	4.1	2.3	9.6	0.2	72.4	0.3	1.7	0.5	0.8	1.4	0.3
광주	(299)	0.5	1.6	0.0	4.8	3.2	1.8	0.0	87.0	0.2	2.0	0.5	0.0	0.4	0.0
대전	(254)	8.4	4.0	0.0	4.7	5.8	8.6	0.2	67.7	0.5	1.6	0.0	0.0	0.0	0.2
울산	(158)	5.2	0.0	0.0	7.3	5.5	8.5	0.4	68.0	0.4	3.7	0.9	0.0	0.8	0.0
경기	(2,445)	2.5	1.5	8.6	4.0	7.4	6.4	0.2	67.5	0.7	1.3	0.2	0.0	0.6	0.2
강원	(209)	5.2	0.3	0.0	5.4	15.1	8.6	0.9	63.2	0.5	1.5	0.0	0.0	0.7	0.0
충북	(358)	1.1	0.4	0.3	5.4	10.9	10.2	0.3	69.0	0.3	2.0	0.4	0.0	1.1	0.0
충남	(441)	3.8	0.4	0.9	5.9	8.2	7.3	0.2	72.3	0.1	1.9	0.1	0.0	0.6	0.1
전북	(301)	3.0	0.1	0.0	6.6	12.9	13.0	0.3	63.4	0.2	1.1	0.9	0.2	0.1	0.0
전남	(301)	4.6	0.4	0.0	5.6	11.8	10.3	0.7	63.0	1.0	2.5	2.6	0.0	0.5	0.0
경북	(448)	4.3	0.2	0.8	5.8	7.8	12.9	0.2	65.0	1.6	1.2	0.7	0.0	0.4	0.0
경남	(590)	1.7	0.0	0.2	2.7	14.5	7.1	0.7	71.7	0.9	0.8	0.2	0.0	0.0	0.0
제주	(83)	0.0	0.0	0.0	0.3	5.2	5.1	0.2	71.9	0.1	15.3	3.0	0.1	0.4	0.0
거주지역구분별															
대도시	(3,863)	3.5	4.1	3.2	4.4	4.6	8.1	0.7	68.2	0.3	1.7	0.5	0.9	0.9	0.2
중소도시	(4,262)	3.0	0.9	4.6	4.8	8.0	7.4	0.3	68.9	0.7	1.6	0.5	0.0	0.6	0.1
읍/면	(915)	1.7	0.2	2.7	3.4	16.0	11.2	0.3	62.0	0.8	1.7	0.6	0.1	0.3	0.0
취업여부별															
취업	(6,639)	2.6	2.5	3.3	4.2	6.3	7.0	0.3	71.7	0.4	1.4	0.3	0.4	0.6	0.1
미취업	(2,400)	4.6	1.6	5.4	5.3	10.4	11.2	0.8	57.3	1.0	2.2	0.8	0.2	1.0	0.1
근무형태별															
주6일근무	(2,854)	1.7	1.9	2.9	3.8	5.5	6.8	0.3	74.4	0.3	1.4	0.3	0.8	0.6	0.1
주5일근무	(2,189)	3.2	2.8	4.8	4.9	7.1	6.1	0.2	69.6	0.3	1.5	0.3	0.2	0.3	0.2
격주로 5일근무	(259)	5.3	1.8	2.1	6.1	5.0	8.6	0.0	67.6	0.0	1.5	1.1	1.3	0.8	0.0
파트타임	(104)	11.8	14.0	2.2	4.4	13.1	6.9	0.0	46.0	0.0	0.0	2.5	0.0	0.0	0.0
기타	(1,203)	2.3	2.4	1.7	3.2	6.2	8.5	0.7	72.5	0.8	1.5	0.2	0.0	0.7	0.2
무응답	(30)	2.3	0.0	6.4	0.0	3.2	15.4	4.1	64.4	0.0	4.2	0.0	0.0	6.4	0.0
혼인상태별															
미혼	(2,134)	5.8	3.9	6.2	8.9	12.4	6.5	0.6	53.0	0.4	2.2	0.6	0.5	1.0	0.0
기혼	(6,539)	2.2	1.8	2.7	2.7	5.3	7.9	0.4	74.5	0.6	1.5	0.4	0.4	0.5	0.2
기타	(367)	3.6	0.8	9.0	10.1	15.4	20.8	1.9	37.3	0.5	0.9	0.6	0.2	1.4	0.0

【 표 11-2-1】 국내숙박여행 교통수단(복수응답)

응답 기준	시례수	(단위 : %)													
		일반 열차	고속 철도	고속 지하철	고속 버스	일반 버스	전세/ 관광버스	택시	자가 차량	렌트 차량	비행기	선박	자전거/ 오토바이	기타	모름/ 무응답
회 전 체 회	(4,278)	4.2	3.6	1.4	6.4	6.0	3.8	0.1	70.2	0.6	3.4	0.9	0.3	0.4	0.2
거주지역별															
서울	(869)	4.7	7.6	2.7	7.2	3.0	3.3	0.2	66.1	0.6	3.1	0.6	0.6	0.7	0.2
부산	(251)	3.0	5.0	0.5	2.1	3.2	5.8	0.0	75.5	0.0	4.3	1.1	1.0	0.0	0.0
대구	(179)	4.1	18.7	0.0	1.8	4.4	2.4	0.0	65.0	0.0	2.5	2.4	2.1	0.0	0.0
인천	(217)	1.0	1.1	5.9	6.4	1.6	5.8	0.0	72.6	0.6	3.3	1.0	0.0	1.8	0.6
광주	(134)	1.1	3.6	0.0	8.2	2.6	0.8	0.0	80.4	0.4	4.4	1.2	0.0	0.0	0.0
대전	(133)	9.9	5.1	0.0	6.1	4.5	4.7	0.3	67.8	0.5	3.0	0.0	0.0	0.0	0.0
울산	(81)	6.9	0.0	0.0	13.1	2.5	3.1	0.0	66.2	0.8	7.2	1.7	0.0	0.0	0.0
경기	(1,176)	4.4	2.0	2.0	5.9	5.4	2.8	0.0	74.1	0.9	2.7	0.5	0.0	0.2	0.4
강원	(113)	4.5	0.6	0.0	8.0	19.9	5.9	1.6	57.3	0.6	2.7	0.0	0.0	1.4	0.0
충북	(168)	0.7	0.9	0.6	7.3	7.5	4.2	0.0	73.8	0.5	4.2	0.9	0.0	0.7	0.0
충남	(207)	7.0	0.3	0.1	7.8	8.6	2.3	0.0	71.5	0.0	4.0	0.1	0.0	0.7	0.1
전북	(118)	4.9	0.3	0.0	11.4	9.4	7.3	0.0	64.6	0.5	2.8	2.3	0.0	0.3	0.0
전남	(131)	6.6	0.0	0.0	9.4	11.7	4.8	0.8	58.2	1.0	5.3	5.9	0.0	0.3	0.0
경북	(196)	3.8	0.2	0.0	7.0	8.7	6.9	0.0	69.0	0.8	2.8	1.6	0.0	0.2	0.0
경남	(274)	2.1	0.0	0.0	4.5	13.5	4.0	0.0	73.7	0.9	1.2	0.0	0.0	0.0	0.0
제주	(29)	0.0	0.0	0.0	0.8	2.8	5.9	0.0	49.9	0.0	37.7	6.3	0.0	1.1	0.0
거주지역규모별															
대도시	(1,865)	4.2	6.7	2.0	6.2	3.1	3.8	0.1	69.2	0.5	3.5	0.9	0.6	0.5	0.2
중소도시	(2,053)	4.3	1.3	1.0	6.5	7.0	3.5	0.1	72.4	0.8	3.1	0.9	0.0	0.3	0.2
읍/면	(360)	3.4	0.4	1.3	6.8	15.2	5.6	0.0	62.6	0.6	4.3	1.5	0.0	0.4	0.1
취업여부별															
취업	(3,145)	3.2	3.9	1.5	6.1	4.8	2.4	0.1	74.5	0.4	2.9	0.7	0.3	0.1	0.2
미취업	(1,133)	6.9	2.7	1.3	7.3	9.1	7.7	0.1	58.1	1.2	4.7	1.7	0.3	1.2	0.0
근무형태별															
주6일근무	(1,303)	2.3	3.2	0.6	6.2	4.0	2.2	0.1	77.5	0.6	3.0	0.6	0.5	0.1	0.3
주5일근무	(1,068)	3.4	3.6	2.2	7.5	5.5	2.5	0.0	72.3	0.1	2.9	0.5	0.2	0.2	0.3
격주로 5일근무	(136)	2.7	3.4	0.0	4.8	2.8	3.2	0.0	78.9	0.0	2.9	2.0	0.0	0.0	0.0
파트타임	(65)	14.1	22.5	3.6	1.3	5.9	7.3	0.0	42.6	0.0	0.0	4.0	0.0	0.0	0.0
기타	(562)	3.6	4.0	2.4	3.9	5.9	1.9	0.3	74.5	0.9	3.0	0.4	0.0	0.1	0.1
무응답	(11)	6.3	0.0	0.0	0.0	5.6	0.0	0.0	76.7	0.0	11.4	0.0	0.0	0.0	0.0
혼인상태별															
미혼	(1,170)	6.3	5.6	2.3	10.8	7.3	7.6	0.1	55.0	0.5	4.0	1.0	0.5	0.9	0.0
기혼	(2,948)	3.2	2.8	0.5	4.0	4.9	2.1	0.1	78.1	0.7	3.2	0.9	0.2	0.2	0.3
기타	(159)	6.6	1.8	13.4	17.6	15.4	6.3	0.4	35.1	0.8	2.2	1.5	0.0	1.1	0.0

【 표 11-2-2】 월별 국내 숙박여행 교통수단(복수응답)

응답 기준	(단위 : %)														
	사례수	일반 열차	고속 철도	지하철	고속 버스	일반 버스	진세/ 관광버스	택시	자가 차량	렌트 차량	비행기	선박	자전거/ 오토바이	기타	모름/ 무응답
월별															
1월	(770)	4.3	4.2	1.4	7.1	5.6	3.3	0.2	66.7	0.7	3.9	1.1	0.3	1.2	0.0
2월	(1,934)	3.8	2.7	0.8	7.2	3.7	1.9	0.2	77.1	0.4	1.5	0.2	0.0	0.4	0.1
3월	(766)	5.3	4.7	1.6	7.1	6.0	8.8	0.2	58.5	0.9	4.4	1.1	0.0	1.0	0.3
4월	(814)	5.3	4.5	1.1	6.0	5.2	12.2	0.2	57.9	1.1	4.8	0.8	0.0	0.6	0.2
5월	(1,172)	3.5	3.2	0.9	8.3	6.5	8.3	0.1	60.8	1.2	4.9	1.1	0.3	1.0	0.0
6월	(994)	5.1	4.0	0.4	8.3	5.7	5.2	0.2	62.4	1.1	4.2	2.1	0.2	1.1	0.0
7월	(1,126)	3.8	1.9	1.4	7.7	5.1	5.1	0.0	67.5	2.2	4.2	1.0	0.0	0.2	0.1
8월	(2,162)	3.6	1.5	1.0	6.0	4.4	3.2	0.0	73.6	0.8	4.1	1.3	0.1	0.3	0.0
9월	(1,873)	3.8	2.2	1.2	6.3	3.9	1.3	0.2	78.2	0.4	1.4	0.6	0.1	0.3	0.2
10월	(917)	4.6	3.5	0.6	8.8	5.2	8.0	0.1	60.6	2.1	5.1	1.0	0.1	0.2	0.0
11월	(809)	5.4	4.2	1.7	10.0	5.6	7.6	0.2	60.4	1.6	2.2	0.5	0.1	0.5	0.0
12월	(1,276)	5.4	3.6	1.5	6.5	7.7	4.4	0.0	64.6	0.7	3.7	1.0	0.0	0.5	0.3

【 표 11-3-1】 국내 당일여행 교통수단(복수응답)

(단위 : %)

응답 기준	사례수	일반 열차	고속 철도	지하철	고속 버스	일반 버스	전세/ 관광버스	택시	자가 차량	렌트 차량	비행기	신박	자전거/ 오토바이	기타	모름/ 무응답	
구분	체 수	2.1	1.0	5.9	2.7	8.6	11.9	0.8	65.8	0.5	0.1	0.0	0.5	0.9	0.1	
성별																
남성	(2,350)	1.8	1.0	5.4	2.2	6.8	11.8	0.5	68.7	0.4	0.1	0.0	1.0	0.7	0.0	
여성	(2,412)	2.5	1.1	6.5	3.2	10.4	12.1	1.1	62.9	0.5	0.1	0.1	0.0	1.1	0.2	
연령별																
15-19세	(193)	5.9	0.0	19.5	8.4	33.8	9.5	2.6	20.5	0.0	0.2	0.0	1.5	1.5	0.0	
20대	(742)	5.1	1.8	7.9	5.9	13.5	3.3	0.1	61.9	0.1	0.0	0.0	1.5	0.3	0.1	
30대	(1,202)	0.8	0.7	4.1	1.1	4.2	2.6	1.4	85.3	0.4	0.1	0.0	0.1	0.2	0.0	
40대	(1,150)	1.7	0.6	5.0	1.8	5.1	10.7	0.5	72.4	0.3	0.1	0.1	0.4	1.7	0.3	
50대	(819)	1.3	1.1	3.7	2.5	7.0	17.6	0.7	64.4	0.9	0.0	0.0	0.4	1.5	0.0	
60대이상	(656)	2.0	1.6	7.6	2.6	12.1	34.6	0.7	38.0	0.8	0.2	0.0	0.1	0.9	0.0	
교육수준별																
초등학교졸이하	(326)	0.3	1.4	8.0	3.6	17.1	40.3	0.9	27.5	0.4	0.0	0.1	0.2	0.6	0.0	
중학교(재/졸)	(541)	2.7	0.8	5.6	3.6	9.9	20.2	1.0	55.8	1.1	0.0	0.0	0.0	1.0	0.0	
고등학교(재/졸)	(1,889)	1.6	0.8	6.2	2.0	7.8	10.3	1.4	68.2	0.6	0.1	0.1	0.6	1.5	0.2	
대학교(재/졸)	(1,899)	2.9	1.2	5.7	3.0	8.0	6.9	0.2	71.7	0.2	0.0	0.0	0.4	0.5	0.0	
대학원(재/졸)	(101)	0.0	2.2	1.1	3.8	1.5	2.9	0.0	84.6	0.0	0.6	0.0	3.3	0.0	0.0	
모름/무응답	(7)	0.0	0.0	0.0	9.5	0.0	0.0	0.0	90.5	0.0	0.0	0.0	0.0	0.0	0.0	
직업별																
전문/기술/관리	(368)	5.5	1.9	5.1	2.5	9.2	17.0	0.0	58.6	0.0	0.0	0.0	0.0	0.8	0.0	
사무직	(804)	2.2	2.0	4.7	4.0	5.1	7.5	0.3	74.8	0.6	0.0	0.0	0.0	0.4	0.1	
서비스직	(907)	1.0	1.4	3.8	3.2	6.3	11.2	0.7	69.2	0.3	0.1	0.0	1.9	1.7	0.0	
판매직	(789)	1.3	0.1	4.4	0.9	6.4	6.6	0.6	78.6	0.2	0.2	0.2	0.0	0.9	0.2	
농/임/어업	(196)	0.8	0.0	5.3	1.2	18.0	33.1	1.4	37.3	1.4	0.4	0.1	0.3	0.7	0.0	
기능/노무/생산	(351)	2.4	1.3	2.6	0.8	10.7	12.1	1.0	68.4	0.0	0.0	0.0	0.9	1.2	0.0	
가정주부	(743)	1.6	0.7	1.8	1.7	4.4	13.8	1.5	74.8	0.8	0.0	0.0	0.0	0.2	0.2	
학생	(317)	6.1	0.0	21.6	8.8	31.8	6.4	1.6	22.6	0.0	0.1	0.0	0.9	2.5	0.0	
은퇴/무직	(203)	1.9	1.1	15.8	3.8	9.7	27.4	0.6	37.9	2.3	0.0	0.0	0.0	0.3	0.0	
기타	(84)	0.0	0.5	28.1	0.0	2.5	6.9	1.1	60.0	0.0	0.0	0.0	0.0	0.9	0.0	
가구소득별																
100만원미만	(264)	0.8	1.8	1.9	3.3	17.5	40.3	1.3	32.1	0.7	0.0	0.0	0.3	2.5	0.0	
100-199만원	(567)	3.4	0.9	7.0	3.8	13.2	17.1	1.3	49.2	1.5	0.0	0.0	1.6	2.0	0.0	
200-299만원	(1,205)	1.8	1.1	5.5	2.1	9.0	9.0	1.8	70.1	0.6	0.1	0.0	0.0	0.7	0.1	
300-399만원	(1,414)	2.2	0.9	5.9	3.5	7.1	11.3	0.2	67.6	0.1	0.1	0.1	0.8	0.7	0.0	
400만원이상	(1,287)	2.2	1.0	6.7	1.8	6.2	7.4	0.2	73.9	0.2	0.0	0.0	0.3	0.6	0.2	
모름/무응답	(25)	0.0	0.0	11.3	8.2	4.7	8.2	0.0	67.6	0.0	0.0	0.0	0.0	0.0	0.0	

【 표 11-3-1】 국내 당일여행 교통수단(복수응답)

(단위 : %)

응답 기준	사례수	일반 일차	고속 철도	지하철	고속 버스	일반 버스	전세/ 관광버스	택시	자가 차량	렌트 차량	비행기	신박	자전거/ 오토바이	기타	모름/ 무응답
전 체	(4,762)	2.1	1.0	5.9	2.7	8.6	11.9	0.8	65.8	0.5	0.1	0.0	0.5	0.9	0.1
거주지역별															
서울	(905)	4.4	2.1	7.5	3.8	6.4	10.5	1.2	62.6	0.0	0.0	0.0	0.6	1.9	0.4
부산	(321)	0.8	2.0	1.6	1.8	10.1	14.3	3.7	64.1	1.1	0.0	0.0	1.5	0.4	0.0
대구	(207)	1.7	2.3	0.8	1.5	1.4	21.0	0.0	66.4	0.0	0.0	0.0	4.8	0.7	0.0
인천	(203)	0.0	0.0	6.4	1.7	3.0	13.6	0.5	72.1	0.0	0.0	0.0	1.6	1.1	0.0
광주	(165)	0.0	0.0	0.0	2.1	3.7	2.6	0.0	92.3	0.0	0.0	0.0	0.0	0.7	0.0
대전	(120)	6.6	2.8	0.0	3.1	7.3	12.9	0.0	67.6	0.4	0.0	0.0	0.0	0.0	0.5
울산	(77)	3.4	0.0	0.0	1.3	8.7	14.1	0.8	69.9	0.0	0.0	0.0	0.0	1.7	0.0
경기	(1,269)	0.8	1.0	14.7	2.4	9.3	9.8	0.3	61.3	0.5	0.0	0.0	0.0	1.0	0.0
강원	(96)	6.0	0.0	0.0	2.4	9.3	11.7	0.0	70.3	0.3	0.0	0.0	0.0	0.0	0.0
충북	(190)	1.4	0.0	0.0	3.6	13.9	15.4	0.6	64.8	0.2	0.0	0.0	0.0	1.5	0.0
충남	(235)	1.0	0.4	1.5	4.2	7.8	11.8	0.3	73.0	0.1	0.0	0.0	0.0	0.6	0.0
전북	(183)	1.7	0.0	0.0	3.5	15.1	16.6	0.5	62.7	0.0	0.0	0.0	0.4	0.0	0.0
전남	(170)	3.0	0.7	0.0	2.7	11.8	14.5	0.6	66.7	1.1	0.4	0.0	0.0	0.5	0.0
경북	(252)	4.6	0.1	1.4	4.9	7.2	17.6	0.4	62.0	2.2	0.0	0.0	0.0	0.5	0.0
경남	(316)	1.3	0.0	0.3	1.1	15.3	9.8	1.2	69.9	1.0	0.4	0.4	0.0	0.0	0.0
제주	(53)	0.0	0.0	0.0	0.0	6.5	4.7	0.4	84.1	0.2	2.9	1.1	0.2	0.0	0.0
거주지역규모별															
대도시	(1,998)	2.8	1.7	4.4	2.8	6.0	12.1	1.2	67.2	0.2	0.0	0.0	1.2	1.2	0.2
중소도시	(2,208)	1.9	0.6	7.9	3.1	8.9	11.0	0.5	65.6	0.6	0.2	0.1	0.0	0.8	0.0
읍/면	(556)	0.7	0.1	3.6	1.1	16.6	14.9	0.5	61.6	0.9	0.0	0.0	0.1	0.2	0.0
취업여부별															
취업	(3,495)	2.0	1.2	4.8	2.4	7.5	11.1	0.6	69.1	0.3	0.1	0.1	0.6	1.0	0.1
미취업	(1,267)	2.5	0.6	9.0	3.6	11.7	14.2	1.5	56.6	0.8	0.0	0.0	0.2	0.8	0.1
근무형태별															
주6일근무	(1,551)	1.1	0.8	4.8	1.8	6.8	10.7	0.5	71.8	0.2	0.1	0.1	1.0	1.1	0.0
주5일근무	(1,121)	2.9	2.0	7.2	2.5	8.6	9.4	0.4	67.0	0.4	0.1	0.0	0.2	0.4	0.1
격주로 5일근무	(122)	8.2	0.0	4.4	7.5	7.5	14.6	0.0	55.0	0.0	0.0	0.0	2.7	1.7	0.0
파트타임	(39)	7.9	0.0	0.0	9.4	25.1	6.2	0.0	51.4	0.0	0.0	0.0	0.0	0.0	0.0
기타	(641)	1.1	1.0	1.1	2.6	6.5	14.2	1.1	70.7	0.6	0.2	0.0	0.0	1.2	0.3
무응답	(19)	0.0	0.0	10.2	0.0	1.8	24.3	6.4	57.2	0.0	0.0	0.0	0.0	10.2	0.0
혼인상태별															
미혼	(963)	5.2	1.8	11.0	6.6	18.5	5.0	1.2	50.5	0.3	0.0	0.0	0.6	1.2	0.1
기혼	(3,591)	1.4	0.9	4.6	1.6	5.6	12.6	0.6	71.5	0.5	0.1	0.0	0.5	0.8	0.1
기타	(208)	1.2	0.0	5.6	4.4	15.4	31.8	3.0	39.0	0.3	0.0	0.0	0.3	1.6	0.0

【 표 11-3-2】 월별 국내 당일여행 교통수단(복수응답)

응답 기준	사례수	(단위 : %)														
		일반 열차	고속 철도	지하철	고속 버스	일반 버스	진세/ 관광버스	택시	자가 차량	렌트 차량	비행기	선박	자전거/ 오토바이	기타	모름/ 무응답	
월별																
1월	(801)	2.1	1.2	8.3	1.7	11.4	8.2	0.6	64.8	0.4	0.0	0.2	0.2	0.8	0.1	
2월	(959)	2.0	0.9	6.3	2.9	10.7	8.1	0.8	66.7	0.5	0.2	0.0	0.3	0.6	0.0	
3월	(1,034)	2.5	1.7	5.1	2.9	10.1	10.8	0.6	64.5	0.4	0.3	0.0	0.5	0.7	0.0	
4월	(1,322)	2.7	1.0	4.9	2.7	8.3	15.4	0.3	63.4	0.2	0.0	0.1	0.4	0.4	0.2	
5월	(1,746)	2.7	1.1	5.6	2.5	9.1	11.4	0.6	65.3	0.5	0.2	0.1	0.3	0.6	0.0	
6월	(1,564)	2.6	1.5	5.9	2.3	9.2	9.1	0.8	66.5	0.5	0.2	0.2	0.6	0.6	0.1	
7월	(1,076)	2.1	1.0	8.2	2.6	10.1	10.1	0.7	62.7	0.7	0.0	0.2	0.7	0.8	0.0	
8월	(1,364)	2.2	1.0	6.2	2.9	10.6	6.2	1.1	67.9	0.4	0.0	0.1	0.4	0.9	0.1	
9월	(1,200)	1.5	0.5	7.9	2.3	8.6	7.5	0.9	68.7	0.4	0.0	0.2	0.4	1.0	0.0	
10월	(1,669)	2.2	1.1	7.0	2.2	7.8	16.0	0.8	60.9	0.8	0.1	0.0	0.4	0.7	0.1	
11월	(1,235)	2.0	0.8	5.7	2.8	9.7	13.4	0.3	63.2	0.8	0.2	0.0	0.2	1.0	0.0	
12월	(1,467)	2.4	1.1	8.4	3.9	11.0	6.2	0.9	63.7	0.9	0.1	0.1	0.2	1.0	0.3	

【 표 12-1-1】 국내여행 비용(1인기준)

응답자 기준	사태수	1만원 미만													경험 없음	평균 (원)
		1만원 미만	1-2만원 미만	2-3만원 미만	3-4만원 미만	4-5만원 미만	5-6만원 미만	6-7만원 미만	7-8만원 미만	8-10만원 미만	10-15만원 미만	15-20만원 미만	20만원 이상			
성별		0.3	1.6	1.5	2.0	2.0	2.8	1.6	1.7	3.1	9.6	8.5	57.0	8.3	387,886	
남성	(6,331)	0.1	1.7	1.1	1.6	1.5	2.1	2.1	1.9	2.5	9.5	8.8	59.9	7.2	413,907	
여성	(6,427)	0.5	1.4	2.0	2.3	2.5	3.5	1.1	1.6	3.7	9.8	8.2	54.1	9.4	362,256	
연령별		0.6	2.2	4.3	4.2	4.8	3.1	1.5	2.1	4.1	21.7	9.3	34.4	7.5	235,987	
15-19세	(1,045)	0.0	2.4	0.6	1.2	1.7	2.9	0.9	0.6	2.2	8.4	10.4	62.8	5.9	403,787	
20대	(2,306)	0.2	0.8	0.5	0.7	1.9	2.4	1.1	1.1	2.6	8.4	9.1	65.5	5.7	456,220	
30대	(2,731)	0.5	1.3	0.9	2.3	0.8	2.3	1.2	2.3	1.5	9.9	9.2	61.7	6.1	441,035	
40대	(2,688)	0.3	0.5	0.9	1.5	0.9	3.1	1.6	2.8	3.2	5.5	7.6	66.3	5.7	443,129	
50대	(1,840)	0.3	2.6	3.8	3.4	3.5	3.2	3.2	1.9	6.2	9.9	5.3	37.0	19.7	243,912	
60대이상	(2,147)															
교육수준별		0.4	2.7	3.7	4.3	4.2	3.4	1.9	3.7	6.1	10.0	6.6	28.0	24.8	182,195	
초등학교졸이하	(1,333)	0.3	0.6	5.0	2.5	1.4	3.0	3.3	4.1	11.4	11.4	8.5	46.7	9.8	283,075	
중학교(재/졸)	(1,391)	0.4	1.1	0.8	2.0	2.5	2.2	1.3	1.6	2.8	10.7	8.2	59.1	7.1	389,601	
고등학교(재/졸)	(5,033)	0.0	2.1	0.6	1.2	1.1	3.3	1.2	0.9	2.4	8.3	9.3	65.1	4.5	461,256	
대학교(재/졸)	(4,776)	3.6	0.0	0.8	0.0	0.0	0.0	0.0	0.0	0.0	0.0	9.6	73.9	12.1	704,866	
대학원(재/졸)	(198)															
모름/무응답	(27)	0.0	0.0	0.0	0.0	0.0	0.0	0.0	0.0	0.0	0.0	0.0	100.0	0.0	303,534	
직업별		0.0	0.0	0.0	0.8	0.0	2.8	0.9	1.7	1.5	8.9	7.7	68.8	7.0	561,450	
전문/기술/관리	(780)	0.4	0.4	0.1	0.3	1.5	1.2	0.5	0.6	1.1	7.8	7.6	74.9	3.6	493,841	
사무직	(1,769)	0.8	1.3	0.3	2.4	0.9	2.4	1.7	0.7	1.8	8.9	8.9	62.0	8.0	422,638	
서비스직	(2,121)	0.0	1.0	0.8	2.0	0.9	2.1	1.1	0.4	3.9	8.0	9.0	65.2	5.6	427,881	
판매직	(1,999)	1.3	0.6	3.7	0.5	2.4	1.7	2.4	2.0	9.2	6.4	11.5	51.0	7.4	328,267	
농/임/어업	(447)	0.0	2.6	1.4	1.6	2.6	2.1	2.4	5.3	2.6	14.1	6.6	51.1	7.6	334,920	
기능/노무/생산	(1,187)	0.0	1.0	1.4	2.3	4.0	4.2	1.3	2.7	4.6	5.7	8.9	51.9	12.1	364,553	
가정주부	(1,844)	0.4	3.4	3.3	3.6	3.5	4.2	2.4	2.1	3.9	18.7	9.4	37.7	7.4	263,037	
학생	(1,690)	0.2	4.9	8.3	4.4	3.0	5.8	3.7	2.7	4.5	8.7	6.9	27.6	19.3	193,078	
은퇴/무직	(735)	0.0	3.1	0.0	0.0	0.0	0.0	0.0	0.0	0.0	7.3	11.5	52.6	25.5	416,775	
기타	(186)															
가구소득별		0.4	4.2	5.0	3.9	6.4	3.5	3.1	2.6	6.5	11.1	5.6	23.9	23.8	181,942	
100만원미만	(1,128)	0.2	2.8	1.4	1.4	1.9	2.5	2.6	2.9	1.6	10.2	13.1	49.6	9.8	313,156	
100-199만원	(1,810)	0.1	1.7	1.4	1.2	2.7	3.2	2.0	2.3	4.0	8.9	10.7	53.2	8.6	347,069	
200-299만원	(3,156)	0.6	1.3	0.6	2.5	1.0	3.2	0.9	1.2	2.3	11.0	7.7	63.0	4.8	401,662	
300-399만원	(3,368)	0.2	0.0	0.9	1.9	0.9	1.9	0.5	0.7	2.9	8.0	5.8	71.1	5.3	536,856	
400만원이상	(3,136)	0.0	0.0	18.6	0.0	0.0	0.0	6.7	0.0	0.0	11.8	4.8	39.5	18.6	270,646	
모름/무응답	(160)															

(단위 : %)

【 표 12-1-1 】 국내여행 비용(1인기준)

응답자 기준	사태수	(단위 : %)														평균 (원)
		1만원 미만	1-2만원 미만	2-3만원 미만	3-4만원 미만	4-5만원 미만	5-6만원 미만	6-7만원 미만	7-8만원 미만	8-10만원 미만	10-15만원 미만	15-20만원 미만	20만원 이상	경험 없음		
응답자 기준		0.3	1.6	1.5	2.0	2.0	2.8	1.6	1.7	3.1	9.6	8.5	57.0	8.3	387,886	
거주지역별																
서울	(2,707)	0.0	2.2	1.2	3.2	0.5	1.9	1.8	1.3	0.9	8.9	9.6	56.0	12.6	423,316	
부산	(959)	0.0	0.9	2.2	0.8	3.6	5.3	2.0	2.7	4.7	12.8	10.0	49.7	5.2	337,605	
대구	(646)	1.0	3.2	2.0	4.4	2.0	3.0	1.0	0.9	4.3	13.4	12.2	41.9	10.6	284,138	
인천	(685)	0.0	4.1	0.0	4.7	2.3	3.7	2.1	1.0	3.2	8.1	6.3	56.5	7.9	341,218	
광주	(353)	0.0	1.1	2.7	0.0	4.1	1.8	2.0	0.9	1.9	8.6	11.7	57.5	7.8	357,775	
대전	(375)	0.0	0.8	2.2	4.5	0.0	5.8	0.0	3.5	2.7	10.7	7.3	52.6	10.0	359,216	
울산	(277)	2.3	0.0	1.6	3.7	1.7	3.4	0.0	0.0	7.2	17.9	10.8	46.6	4.7	380,000	
경기	(2,802)	0.5	0.5	1.1	0.0	2.4	1.9	0.5	0.7	3.3	8.2	3.2	72.5	5.2	460,268	
강원	(393)	0.0	0.7	0.0	1.5	1.5	1.6	3.0	2.6	2.8	5.5	12.0	59.8	8.9	406,151	
충북	(389)	0.7	0.0	0.0	0.0	0.0	0.0	1.7	1.0	1.4	9.0	9.4	71.9	4.8	393,629	
충남	(517)	0.0	0.8	0.9	2.6	1.8	0.4	3.6	0.9	5.2	13.8	6.8	58.7	4.6	417,265	
전북	(482)	0.8	1.7	3.4	1.8	4.0	4.0	3.5	4.8	4.4	7.9	9.3	40.9	13.7	309,304	
전남	(505)	0.0	0.4	2.6	1.9	1.8	2.3	2.2	2.1	3.4	7.3	10.2	53.4	12.5	335,547	
경북	(706)	0.4	2.1	2.9	2.1	2.5	5.5	2.2	3.6	2.7	6.5	10.6	49.7	9.3	316,073	
경남	(820)	0.0	3.5	2.1	1.4	3.0	4.8	0.5	3.4	5.6	14.1	14.8	43.2	3.6	337,390	
제주	(140)	1.0	0.5	3.2	5.6	4.4	1.5	2.1	0.0	1.9	7.3	6.6	48.6	17.3	416,156	
거주지역규모별																
대도시	(6,003)	0.2	2.0	1.5	3.0	1.6	3.1	1.6	1.5	2.6	10.4	9.6	53.0	9.9	375,411	
중소도시	(5,581)	0.3	1.1	1.2	0.8	2.3	2.6	1.5	1.9	3.2	9.6	7.2	61.7	6.5	397,766	
읍/면	(1,174)	0.5	1.2	3.3	2.2	2.5	2.0	1.7	1.8	5.6	5.8	9.2	55.0	9.1	404,721	
취업여부별																
취업	(8,543)	0.3	1.0	0.7	1.4	1.2	2.0	1.4	1.3	2.5	9.2	8.3	64.1	6.5	433,711	
미취업	(4,215)	0.2	2.7	3.4	3.2	3.7	4.5	1.9	2.5	4.4	10.5	9.0	41.9	12.3	293,790	
근무형태별																
주6일근무	(3,686)	0.5	0.7	0.9	1.1	0.9	2.1	1.3	1.3	3.1	9.3	8.2	62.8	7.8	427,209	
주5일근무	(2,334)	0.0	0.1	0.1	0.9	1.8	1.4	0.4	1.9	1.4	7.5	7.2	75.1	2.1	502,460	
격주로 5일근무	(345)	0.8	0.0	0.0	4.1	0.0	0.0	0.0	0.0	2.2	8.5	8.9	73.8	1.6	521,446	
파트타임	(237)	0.0	0.0	0.0	0.0	0.0	1.8	5.8	0.0	3.8	18.2	12.3	50.9	7.3	332,805	
기타	(1,799)	0.3	2.7	1.0	2.3	1.4	2.8	2.8	1.1	2.8	10.9	8.7	53.1	10.1	352,515	
무응답	(143)	0.0	14.6	0.0	0.0	0.0	0.0	0.0	0.0	0.0	3.5	32.7	49.2	0.0	472,606	
혼인상태별																
미혼	(3,737)	0.2	2.5	1.5	2.0	1.9	2.9	1.1	1.2	2.4	14.2	10.3	52.3	7.4	368,574	
기혼	(8,093)	0.3	0.8	1.2	1.7	1.8	2.6	1.7	1.9	3.2	7.7	7.8	61.8	7.5	413,282	
기타	(928)	0.7	4.9	5.0	4.7	4.3	4.0	2.3	2.0	5.2	9.6	7.2	29.4	20.8	244,180	

【 표 12-1-2】 국내여행 세부 비용 - 패키지비

응답자 기준	사태수	1만원 미만						10만원 이상						평균 (원)
		1-2만원 미만	2-3만원 미만	3-5만원 미만	5-10만원 미만	10만원 이상	경험 없음							
응답자 기준	사태수	1-2만원 미만	2-3만원 미만	3-5만원 미만	5-10만원 미만	10만원 이상	경험 없음	평균 (원)						
인원별		3.8	1.7	2.2	3.5	6.0	9.2	73.5	31,721					
성별	(12,758)													
남성	(6,331)	3.2	1.8	1.3	2.2	6.8	8.4	76.3	29,911					
여성	(6,427)	4.3	1.6	3.2	4.8	5.3	10.1	70.8	33,504					
연령별														
15-19세	(1,045)	4.3	3.3	1.9	3.0	13.9	25.3	48.3	73,205					
20대	(2,306)	3.7	0.3	2.0	2.5	6.1	5.6	79.9	25,391					
30대	(2,731)	2.6	0.3	0.5	1.3	2.8	6.8	85.7	21,008					
40대	(2,688)	2.3	1.7	2.9	3.3	7.5	6.4	75.9	23,897					
50대	(1,840)	2.7	1.1	2.1	4.5	5.4	12.8	71.3	41,530					
60대이상	(2,147)	7.9	4.5	4.1	7.1	4.9	9.0	62.4	33,357					
교육수준별														
초등학교졸이하	(1,333)	9.0	4.5	4.4	6.8	3.9	8.6	62.8	27,851					
중학교(재/졸)	(1,391)	4.8	1.1	4.0	3.6	12.0	13.4	61.0	44,397					
고등학교(재/졸)	(5,033)	3.7	1.6	1.6	3.2	4.6	9.8	75.5	33,792					
대학교(재/졸)	(4,776)	2.0	0.9	1.8	3.0	6.5	7.7	78.1	26,719					
대학원(재/졸)	(198)	8.2	7.6	0.0	3.3	0.0	4.4	76.5	34,908					
모름/무응답	(27)	0.0	0.0	0.0	0.0	0.0	17.4	82.6	52,260					
직업별														
전문/기술/관리	(780)	1.3	2.7	0.0	2.4	4.3	11.4	77.9	31,604					
사무직	(1,769)	4.8	0.9	2.1	1.5	4.3	8.0	78.4	21,365					
서비스직	(2,121)	2.4	0.6	2.1	5.3	4.6	6.3	78.7	26,659					
판매직	(1,999)	3.1	0.7	1.3	4.1	6.9	5.7	78.2	29,960					
농/임/어업	(447)	14.5	4.1	2.8	5.7	7.2	17.2	48.4	68,902					
기능/노무/생산	(1,187)	1.2	2.0	2.8	1.5	6.3	5.6	80.5	16,385					
가정주부	(1,844)	4.7	2.2	3.4	2.9	2.7	10.8	73.2	32,681					
학생	(1,690)	4.0	1.9	1.9	3.4	13.3	19.9	55.6	55,859					
은퇴/무직	(735)	4.9	5.4	4.7	7.3	6.1	6.1	85.7	25,035					
기타	(186)	2.5	0.0	0.0	1.5	8.0	0.0	68.0	16,207					
가구소득별														
100만원미만	(1,128)	9.7	3.7	5.0	6.4	4.0	6.0	65.2	22,702					
100-199만원	(1,810)	3.5	2.4	1.6	5.9	5.9	9.0	71.8	28,571					
200-299만원	(3,156)	2.9	0.9	1.3	3.7	5.9	9.0	76.3	30,457					
300-399만원	(3,368)	4.0	1.4	2.3	1.8	6.6	10.5	73.3	32,730					
400만원이상	(3,136)	2.5	1.6	2.5	2.9	6.4	9.4	74.6	36,465					
모름/무응답	(160)	0.0	0.0	0.0	3.8	4.8	8.0	83.4	40,559					

(단위 : %)

【 표 12-1-2】 국내여행 세부 비용 - 패키지비

응답자 기준	사태수 (12,758)	1만원 미만							경원 없음	평균 (원)
		1만원 미만	1-2만원 미만	2-3만원 미만	3-5만원 미만	5-10만원 미만	10만원 이상			
전체	(12,758)	3.8	1.7	2.2	3.5	6.0	9.2	73.5	31,721	
거주지역별										
서울	(2,707)	1.0	1.0	1.8	2.6	8.3	7.5	77.7	33,476	
부산	(959)	5.6	1.7	3.3	8.0	10.5	10.7	60.1	27,778	
대구	(646)	1.1	2.0	3.0	4.6	6.0	13.2	70.1	32,587	
인천	(685)	4.0	2.1	3.7	5.1	6.8	7.1	77.1	28,840	
광주	(353)	3.6	0.0	2.8	4.8	1.2	8.1	79.6	50,644	
대전	(375)	0.9	0.0	1.7	8.7	3.6	7.9	77.2	19,553	
울산	(277)	10.1	1.4	5.6	3.3	2.9	10.5	66.1	17,227	
경기	(2,802)	5.6	2.3	1.0	2.2	4.7	11.3	72.9	29,129	
강원	(393)	1.8	3.3	0.0	2.8	11.1	4.7	76.3	35,043	
충북	(389)	7.4	0.6	2.0	3.5	11.9	6.9	67.7	36,105	
충남	(517)	4.4	4.0	1.2	1.4	2.4	11.0	75.6	32,347	
전북	(482)	4.4	1.3	0.4	3.4	2.9	9.5	78.2	40,090	
전남	(505)	0.9	1.7	3.4	0.5	3.5	11.9	78.2	30,640	
경북	(706)	4.8	1.8	3.4	4.9	6.4	9.4	69.3	36,613	
경남	(820)	5.7	1.2	4.8	3.0	2.5	10.2	72.6	28,109	
제주	(140)	1.1	0.0	2.1	3.6	0.0	12.9	80.3	47,988	
거주지역규모별										
대도시	(6,003)	2.6	1.3	2.6	4.5	7.3	8.1	73.6	31,331	
중소도시	(5,581)	4.4	2.1	1.3	2.3	5.0	10.1	74.8	29,077	
읍/면	(1,174)	6.7	1.8	4.7	4.3	4.5	10.9	67.2	46,291	
취업여부별										
취업	(8,543)	3.5	1.2	1.8	3.4	5.3	7.6	77.2	27,581	
미취업	(4,215)	4.4	2.7	3.1	3.8	7.6	12.7	65.8	39,721	
근무형태별										
주6일근무	(3,686)	3.0	1.5	0.9	4.7	4.4	7.4	78.0	25,430	
주5일근무	(2,334)	4.4	0.9	3.1	1.6	5.6	8.0	76.4	28,709	
객주로 5일근무	(345)	0.0	0.0	0.0	0.0	8.5	6.3	85.2	32,553	
파트타임	(237)	9.2	0.0	0.0	11.2	0.0	18.6	61.0	44,420	
기타	(1,799)	3.6	1.4	2.0	2.9	6.8	7.0	76.4	27,805	
무응답	(143)	0.0	0.0	23.1	0.0	0.0	0.0	76.9	14,318	
혼인상태별										
미혼	(3,737)	3.4	1.3	1.4	2.7	8.6	10.8	71.8	38,739	
기혼	(8,093)	3.5	1.8	2.2	3.9	4.9	8.9	74.8	29,793	
기타	(928)	8.1	2.4	5.4	3.8	6.5	5.8	68.0	20,284	

(단위 : %)

【 표 12-1-3】 국내여행 세부 비용 - 숙박비

응답자 기준	사래수	1만원 미만							10만원 이상	경험 없음	평균 (원)
		1-2만원 미만	2-3만원 미만	3-5만원 미만	5-10만원 미만	10.2	7.9	59.6			
전체	(12,758)	1.9	6.4	6.4	7.7	10.2	7.9	59.6	29,688		
성별											
남성	(6,331)	1.0	6.0	6.8	8.1	11.6	9.8	56.7	34,437		
여성	(6,427)	2.8	6.8	6.0	7.2	8.8	6.1	62.3	25,011		
연령별											
15-19세	(1,045)	5.7	6.3	7.2	11.3	2.1	0.0	67.5	13,929		
20대	(2,306)	1.5	7.6	5.2	11.0	17.2	14.7	42.9	42,190		
30대	(2,731)	1.8	7.0	10.5	8.9	10.9	11.0	49.8	41,602		
40대	(2,688)	2.2	6.7	6.2	6.1	8.6	9.2	61.0	29,074		
50대	(1,840)	1.0	6.2	6.4	7.4	12.5	5.7	60.8	27,476		
60대이상	(2,147)	1.0	4.1	2.2	2.8	5.6	1.0	83.3	11,440		
교육수준별											
초등학교졸이하	(1,333)	1.5	3.4	1.7	2.5	2.4	2.0	86.6	6,081		
중학교(재/졸)	(1,391)	1.6	6.1	3.6	5.8	5.3	3.1	74.6	11,328		
고등학교(재/졸)	(5,033)	2.7	7.0	6.5	8.3	10.1	6.4	58.9	25,581		
대학교(재/졸)	(4,776)	1.4	6.4	8.0	9.3	13.5	12.0	49.3	43,712		
대학원(재/졸)	(198)	0.0	13.3	15.9	0.0	17.1	22.1	31.6	83,606		
모름/무응답	(27)	0.0	0.0	0.0	0.0	43.3	39.3	17.4	27,537		
직업별											
전문/기술/관리	(780)	3.9	7.0	7.2	9.4	10.6	16.5	45.4	57,303		
사무직	(1,769)	0.1	9.7	9.9	13.8	15.6	11.7	39.2	45,304		
서비스직	(2,121)	1.3	5.1	5.8	4.7	13.3	7.8	62.1	32,786		
판매직	(1,999)	1.3	6.4	7.1	6.3	12.9	12.1	54.0	31,471		
농/임/어업	(447)	2.5	7.4	1.3	3.5	1.6	2.3	81.4	7,536		
기능/노무/생산	(1,187)	2.6	3.0	3.5	8.9	7.0	5.4	69.6	22,264		
가정주부	(1,844)	2.6	5.7	6.8	6.9	8.2	4.2	65.6	21,442		
학생	(1,690)	4.3	8.1	6.1	10.8	3.0	3.5	64.2	21,012		
은퇴/무직	(735)	0.6	5.0	2.2	0.6	5.4	2.5	83.8	12,250		
기타	(186)	0.0	2.5	9.3	0.0	22.1	14.9	51.2	34,192		
가구소득별											
100만원미만	(1,128)	1.6	4.1	0.4	2.7	4.1	1.7	85.5	7,272		
100-199만원	(1,810)	3.2	8.6	4.3	4.5	8.7	4.0	66.7	19,964		
200-299만원	(3,156)	1.8	5.3	6.9	6.9	8.2	5.4	65.5	20,157		
300-399만원	(3,368)	2.2	5.4	10.2	7.9	10.9	7.7	55.7	30,345		
400만원이상	(3,136)	1.1	8.4	4.9	11.9	14.5	15.2	44.1	52,233		
모름/무응답	(160)	0.0	0.0	6.7	3.8	13.4	14.3	61.8	25,701		

(단위 : %)

【 표 12-1-3】 국내여행 세부 비용 - 숙박비

응답자 기준	사례수	1만원 미만							10만원 이상	경원 없음	평균 (원)
		1-2만원 미만	2-3만원 미만	3-5만원 미만	5-10만원 미만	10.2	7.9	59.6			
전체	(12,758)	1.9	6.4	6.4	7.7	10.2	7.9	59.6	29,688		
거주지역별											
서울	(2,707)	1.8	3.3	5.8	7.4	9.1	11.6	61.0	38,433		
부산	(959)	2.6	2.5	5.7	4.9	7.1	5.3	71.9	28,277		
대구	(646)	0.9	9.6	6.2	3.1	10.4	5.7	64.1	23,400		
인천	(685)	1.6	6.8	5.5	5.6	12.4	13.0	55.0	32,278		
광주	(353)	1.7	4.1	10.1	7.3	11.8	4.3	60.7	19,504		
대전	(375)	2.1	4.8	8.1	5.2	9.4	2.0	68.3	27,398		
울산	(277)	3.4	10.7	1.4	6.5	5.2	3.0	69.8	23,659		
경기	(2,802)	2.0	8.8	9.0	10.7	13.7	9.7	46.2	36,405		
강원	(393)	1.6	6.8	7.4	11.5	9.5	6.3	56.8	24,290		
충북	(389)	4.0	8.5	6.3	9.4	13.3	13.5	45.0	23,793		
충남	(517)	1.8	7.5	7.1	9.7	13.6	2.1	58.2	26,193		
전북	(482)	1.8	6.8	2.1	6.2	5.0	3.5	74.6	19,079		
전남	(505)	1.2	7.1	3.1	7.6	11.1	6.6	63.3	22,939		
경북	(706)	3.3	8.5	8.8	6.8	7.8	4.6	60.2	18,881		
경남	(820)	0.0	6.3	2.1	6.7	7.3	5.5	72.1	19,447		
제주	(140)	1.9	3.7	5.2	3.9	1.4	2.2	81.7	15,886		
거주지역구분별											
대도시	(6,003)	1.9	4.7	6.0	6.2	9.3	8.7	63.2	32,004		
중소도시	(5,581)	1.9	8.3	7.2	8.9	11.3	8.1	54.4	29,141		
읍/면	(1,174)	2.1	5.8	4.5	9.3	9.4	3.2	65.8	20,445		
취업여부별											
취업	(8,543)	1.5	6.5	7.0	7.9	12.3	9.8	55.1	34,575		
미취업	(4,215)	2.9	6.1	5.0	7.2	5.8	4.0	69.1	19,657		
근무종태별											
주6일근무	(3,686)	1.8	5.9	6.3	7.4	12.2	10.4	56.0	33,593		
주5일근무	(2,334)	0.5	6.8	7.8	11.0	17.6	12.9	43.3	47,340		
객주로 5일근무	(345)	4.1	9.2	10.8	10.1	14.9	12.3	38.6	50,860		
파트타임	(237)	1.2	10.0	22.3	1.4	10.1	0.0	55.0	27,075		
기타	(1,799)	1.5	6.9	5.4	4.5	5.8	4.8	71.0	18,914		
무응답	(143)	0.0	2.6	7.5	27.3	0.0	19.5	43.2	30,330		
혼인상태별											
미혼	(3,737)	1.9	6.5	5.4	9.9	10.3	11.2	54.9	35,195		
기혼	(8,093)	1.9	6.5	7.4	7.2	10.8	6.9	59.3	28,577		
기타	(928)	1.8	4.2	0.7	2.9	4.0	4.3	82.0	17,181		

(단위 : %)

【 표 12-1-4】 국내여행 세부 비용 - 식음료비

응답자 기준	사례수	1만원 미만							경험 없음	평균 (원)
		1-2만원 미만	2-3만원 미만	3-5만원 미만	5-10만원 미만	10만원 이상				
성별		2.6	8.3	8.7	12.4	22.4	30.9	14.7	94,741	
회전										
성별										
남성	(6,331)	2.3	8.3	8.9	11.8	23.3	32.7	12.7	103,335	
여성	(6,427)	2.8	8.4	8.6	13.0	21.4	29.2	16.7	86,276	
연령별										
15-19세	(1,045)	4.1	22.8	14.6	13.6	20.8	11.4	12.6	48,991	
20대	(2,306)	2.6	4.3	5.4	11.0	29.6	37.0	10.2	107,985	
30대	(2,731)	2.1	4.3	6.3	10.6	24.7	41.7	10.4	117,691	
40대	(2,688)	2.2	7.4	9.6	13.6	20.0	36.4	10.7	110,987	
50대	(1,840)	1.5	7.0	7.9	12.7	25.6	31.8	13.5	97,950	
60대이상	(2,147)	3.9	13.1	12.2	13.7	12.5	12.6	32.0	50,493	
교육수준별										
초등학교졸이하	(1,333)	4.4	13.6	12.2	8.9	11.9	6.5	42.4	32,167	
중학교(재/졸)	(1,391)	1.9	13.0	12.8	15.0	21.4	20.6	15.3	58,269	
고등학교(재/졸)	(5,033)	2.6	9.1	8.9	11.9	22.6	33.1	12.0	96,105	
대학교(재/졸)	(4,776)	2.4	5.0	6.7	13.1	25.5	37.6	9.6	118,876	
대학원(재/졸)	(198)	0.0	0.8	1.5	10.9	20.2	51.0	15.7	158,824	
모름/무응답	(27)	0.0	0.0	0.0	17.4	0.0	82.6	0.0	65,405	
직업별										
전문/기술/관리	(780)	0.2	6.9	3.8	15.0	28.5	37.8	7.8	133,725	
사무직	(1,769)	0.4	1.6	6.1	10.5	28.6	46.6	6.2	126,828	
서비스직	(2,121)	2.1	7.3	9.3	10.5	20.6	36.4	13.8	107,764	
판매직	(1,999)	2.5	6.0	5.7	15.2	23.6	34.3	12.6	107,382	
농/임/어업	(447)	0.3	12.6	20.7	11.8	24.0	10.8	19.9	52,541	
기능/노무/생산	(1,187)	5.7	8.6	10.3	16.2	17.7	28.5	13.1	78,537	
가정주부	(1,844)	2.2	8.8	9.6	12.6	20.7	29.0	17.1	87,312	
학생	(1,690)	3.4	18.5	11.6	11.0	23.2	15.8	16.5	61,426	
은퇴/무직	(735)	8.7	13.2	9.2	10.7	13.6	7.4	37.2	45,555	
기타	(186)	0.0	3.1	12.7	5.6	10.5	38.0	30.1	104,588	
가구소득별										
100만원미만	(1,128)	3.4	15.6	11.6	8.2	11.6	8.2	41.5	34,089	
100-199만원	(1,810)	3.7	11.1	8.8	12.6	21.7	21.5	20.6	70,178	
200-299만원	(3,156)	3.7	7.4	10.9	15.0	22.3	26.6	14.1	79,497	
300-399만원	(3,368)	1.7	7.7	9.9	9.7	26.1	35.2	9.7	105,377	
400만원이상	(3,136)	1.6	5.4	4.3	14.1	22.9	44.3	7.4	136,046	
모름/무응답	(160)	0.0	18.6	0.0	11.5	11.8	31.5	26.6	64,878	

(단위 : %)

【 표 12-1-4】 국내여행 세부 비용 - 식음료비

응답자 기준	사례수	1만원 미만							10만원 이상			평균 (원)
		1-2만원 미만	2-3만원 미만	3-5만원 미만	5-10만원 미만	10만원 미만	10만원 이상	경험 없음				
회전체	(12,758)	2.6	8.3	8.7	12.4	22.4	30.9	14.7				94,741
기주지역별												
서울	(2,707)	2.1	8.8	5.7	10.6	23.0	31.2	18.6				113,526
부산	(959)	0.8	8.7	10.2	11.2	24.7	27.6	16.8				86,667
대구	(646)	4.6	9.2	8.8	13.1	20.6	22.4	21.2				73,415
인천	(685)	4.5	10.6	10.2	9.8	22.0	25.7	17.1				79,325
광주	(353)	3.0	7.6	6.5	12.3	17.4	39.4	13.7				91,298
대전	(375)	5.7	9.3	9.0	9.4	22.9	19.8	23.9				77,323
울산	(277)	3.7	4.7	13.7	20.6	20.3	28.3	8.7				111,110
경기	(2,802)	1.9	5.4	9.9	12.2	19.8	43.0	7.8				112,369
강원	(393)	2.6	5.8	9.0	19.2	25.4	22.9	15.1				80,164
충북	(389)	0.8	4.7	10.4	10.0	26.2	39.7	8.3				84,246
충남	(517)	3.4	9.6	5.9	14.4	26.1	29.5	11.1				92,548
전북	(482)	2.6	14.1	15.6	7.3	22.4	18.1	20.0				69,363
전남	(505)	5.3	11.2	7.4	9.5	23.3	23.8	19.5				72,056
경북	(706)	2.2	9.3	9.7	14.0	21.6	27.3	15.9				69,759
경남	(820)	2.7	10.4	7.6	19.7	25.0	24.0	10.7				85,002
제주	(140)	2.8	12.8	10.8	17.9	19.9	13.8	22.0				61,368
기주지역구분별												
대도시	(6,003)	2.8	8.8	7.9	11.4	22.5	28.7	18.0				97,334
중소도시	(5,581)	2.5	7.8	9.0	14.0	22.5	33.6	10.6				94,760
읍/면	(1,174)	2.1	8.5	11.7	9.9	21.1	29.5	17.1				81,383
취업여부별												
취업	(8,543)	2.0	6.1	8.0	12.9	23.6	35.8	11.6				107,020
미취업	(4,215)	3.9	13.0	10.3	11.3	19.6	20.6	21.3				69,577
근무형태별												
주6일근무	(3,686)	1.4	6.2	9.1	12.2	23.3	34.1	13.6				108,125
주5일근무	(2,334)	0.5	4.6	6.8	11.4	22.8	51.6	2.4				126,781
객주로 5일근무	(345)	4.1	0.9	3.7	10.4	40.4	34.9	5.7				136,846
파트타임	(237)	4.4	13.6	1.7	11.9	44.5	14.5	9.4				86,751
기타	(1,799)	4.5	8.0	8.7	16.0	19.9	22.7	20.1				75,785
무응답	(143)	0.0	14.6	3.5	32.8	41.6	7.5	0.0				120,203
본인상태별												
미혼	(3,737)	2.4	9.5	8.2	11.8	25.2	29.1	13.9				93,139
기혼	(8,093)	2.3	7.4	8.5	13.2	22.5	33.5	12.6				99,593
기타	(928)	6.1	13.0	13.7	6.5	8.8	13.0	38.9				58,726

(단위 : %)

【 표 12-1-5】 국내여행 세부 비용 - 교통비 및 자동차 임대비

응답자 기준	사례수	1만원 미만						10만원 이상			평균 (원)
		1-2만원 미만	2-3만원 미만	3-5만원 미만	5-10만원 미만	10만원 이상	경험 없음				
연령별											
회전											
성별											
남성	(6,331)	4.5	7.7	6.7	11.0	19.1	40.6	10.3		114,456	
여성	(6,427)	4.6	8.1	8.5	10.7	24.9	30.1	13.2		91,292	
연령별											
15-19세	(1,045)	13.4	16.0	10.6	18.6	18.1	8.7	14.7		46,289	
20대	(2,306)	3.4	5.7	5.9	11.9	29.1	36.5	7.6		109,249	
30대	(2,731)	2.7	5.6	6.2	10.8	23.6	45.4	5.7		125,083	
40대	(2,688)	4.5	7.4	7.1	9.7	20.2	42.8	8.3		119,299	
50대	(1,840)	3.2	5.7	6.4	9.8	21.2	43.6	10.1		116,009	
60대이상	(2,147)	5.0	11.8	11.6	8.3	17.2	17.7	28.3		62,965	
교육수준별											
초등학교졸이하	(1,333)	4.7	9.7	14.8	9.9	13.4	12.7	34.7		46,751	
중학교(재/졸)	(1,391)	6.4	12.8	8.3	8.5	24.7	22.7	16.6		68,127	
고등학교(재/졸)	(5,033)	4.9	8.0	7.3	12.2	20.4	38.3	8.8		101,997	
대학교(재/졸)	(4,776)	3.6	6.2	5.9	10.6	25.7	41.1	7.0		124,549	
대학원(재/졸)	(198)	4.4	0.0	0.0	8.1	11.4	64.1	12.1		223,030	
모름/무응답	(27)	0.0	0.0	43.3	0.0	0.0	56.7	0.0		78,924	
직업별											
전문/기술/관리	(780)	1.5	3.8	7.6	12.6	17.0	48.7	8.8		146,639	
사무직	(1,769)	1.8	3.8	3.7	8.1	29.1	49.0	4.5		140,019	
서비스직	(2,121)	4.4	5.7	6.6	10.4	20.6	42.4	9.9		111,780	
판매직	(1,999)	3.5	7.3	5.5	11.3	21.0	43.1	8.3		113,323	
농/임/어업	(447)	3.4	6.8	14.6	13.7	25.4	19.9	16.2		69,793	
기능/노무/생산	(1,187)	4.2	10.4	8.8	10.2	24.8	30.4	11.4		96,652	
가정주부	(1,844)	4.4	9.6	8.9	9.0	22.8	31.1	14.2		91,770	
학생	(1,690)	10.8	14.2	7.9	17.6	20.2	14.2	15.1		62,218	
은퇴/무직	(735)	8.5	12.2	17.0	8.7	13.5	10.8	29.2		54,408	
기타	(186)	0.0	3.1	7.3	2.0	14.7	47.4	25.5		143,033	
가구소득별											
100만원미만	(1,128)	4.3	11.7	10.8	7.5	17.6	12.5	35.7		54,658	
100-199만원	(1,810)	5.9	10.5	7.7	10.7	21.4	30.3	13.4		85,430	
200-299만원	(3,156)	5.0	9.9	7.2	13.6	22.0	31.6	10.8		91,881	
300-399만원	(3,368)	5.1	6.5	7.2	10.4	23.9	38.9	7.9		107,093	
400만원이상	(3,136)	2.3	4.6	7.6	9.7	22.5	46.4	6.8		137,967	
모름/무응답	(160)	18.6	6.7	0.0	11.8	0.0	31.5	31.4		70,341	

(단위 : %)

【 표 12-1-5】 국내여행 세부 비용 - 교통비 및 자동차 임대비

응답자 기준	사례수	1만원 미만							10만원 이상			평균 (원)
		1-2만원 미만	2-3만원 미만	3-5만원 미만	5-10만원 미만	10만원 미만	10만원 이상	경험 없음				
전체	(12,758)	4.6	7.9	10.8	22.0	35.3	11.7	102,786				
기주지역별												
서울	(2,707)	6.1	8.2	9.5	16.4	37.9	16.1	110,040				
부산	(959)	7.4	10.7	5.6	25.5	20.9	13.9	88,901				
대구	(646)	8.1	9.1	6.7	23.7	25.9	17.1	84,426				
인천	(885)	6.0	9.6	10.3	12.0	41.4	10.0	94,640				
광주	(353)	4.8	8.1	13.8	19.9	38.6	9.7	103,189				
대전	(375)	6.0	6.8	10.3	28.5	27.3	14.3	95,473				
울산	(277)	2.3	10.5	14.5	26.4	24.4	4.7	102,879				
경기	(2,802)	2.3	4.0	7.6	24.8	46.2	6.5	121,317				
강원	(393)	2.6	5.6	5.5	15.1	32.2	12.4	92,124				
충북	(389)	2.6	3.8	5.2	24.4	47.0	6.0	98,943				
충남	(517)	3.7	6.0	11.5	22.7	38.8	8.2	108,516				
전북	(482)	4.2	14.6	6.0	12.9	23.1	19.0	82,053				
전남	(505)	3.0	4.5	6.0	20.4	36.5	17.9	93,709				
경북	(706)	3.2	11.5	11.3	26.3	24.0	12.6	84,566				
경남	(820)	3.4	12.2	14.9	26.8	25.1	6.1	88,095				
제주	(140)	11.6	15.8	3.1	9.8	31.4	21.2	131,284				
기주지역구분별												
대도시	(6,003)	6.3	8.9	7.1	11.0	33.0	14.2	100,504				
중소도시	(5,581)	3.0	6.7	7.2	25.3	38.1	8.8	106,023				
읍/면	(1,174)	3.5	8.7	12.6	18.7	33.6	13.2	99,066				
취업여부별												
취업	(8,543)	3.2	6.0	6.5	10.7	41.9	8.8	117,271				
미취업	(4,215)	7.5	12.0	10.1	20.0	21.3	17.9	73,421				
근무형태별												
주6일근무	(3,686)	3.4	7.1	6.9	8.8	41.3	10.3	115,832				
주5일근무	(2,334)	1.4	3.6	5.9	23.9	52.7	3.2	138,761				
객주로 5일근무	(345)	4.9	0.0	8.7	23.1	46.0	2.7	130,424				
파트타임	(237)	1.8	3.8	6.5	38.1	17.4	7.3	81,380				
기타	(1,799)	4.1	8.3	5.2	21.3	32.2	14.5	94,383				
무응답	(143)	14.6	0.0	32.7	38.5	14.2	0.0	132,057				
본인성별												
미혼	(3,737)	6.6	9.3	6.6	12.2	29.7	10.8	97,060				
기혼	(8,093)	3.6	6.8	7.1	10.8	39.6	10.3	109,110				
기타	(928)	5.1	13.7	17.6	11.9	16.5	30.1	70,867				

(단위 : %)

【 표 12-1-6】 국내여행 세부 비용 - 여행사 지불비

응답자 기준	사례수	1만원 미만										경험 없음	평균 (원)
		1-2만원 미만	2-3만원 미만	3-5만원 미만	5-10만원 미만	10만원 이상							
회전	체	6.0	0.4	0.3	0.5	0.3	0.2	0.2	0.2	0.1	92.4	455	
성별													
남성	(6,331)	5.4	0.4	0.2	1.0	0.4	0.2	0.2	0.2	0.1	92.5	545	
여성	(6,427)	6.5	0.4	0.3	0.0	0.2	0.2	0.1	0.1	0.1	92.4	367	
연령별													
15-19세	(1,045)	7.9	0.0	0.0	0.0	0.0	0.0	1.0	0.0	0.0	91.1	515	
20대	(2,306)	6.6	0.3	0.1	1.2	0.4	0.4	0.0	0.0	0.0	91.3	303	
30대	(2,731)	3.2	1.3	0.4	0.3	0.3	0.3	0.0	0.0	0.0	94.6	456	
40대	(2,688)	3.8	0.3	0.4	0.5	0.5	0.0	0.0	0.0	0.0	94.5	480	
50대	(1,840)	4.2	0.0	0.6	0.8	0.2	0.2	0.5	0.5	0.5	93.6	927	
60대이상	(2,147)	12.1	0.0	0.0	0.0	0.0	0.0	0.0	0.0	0.0	87.9	154	
교육수준별													
초등학교졸이하	(1,333)	11.7	0.0	0.8	0.0	0.0	0.0	0.0	0.0	0.0	87.5	77	
중학교(재/졸)	(1,391)	9.8	0.4	0.2	0.1	0.4	0.0	0.0	0.0	0.0	89.5	286	
고등학교(재/졸)	(5,033)	5.1	0.3	0.0	0.9	0.1	0.3	0.3	0.3	0.2	93.2	565	
대학교(재/졸)	(4,776)	4.0	0.6	0.2	0.4	0.5	0.1	0.1	0.1	0.1	94.2	487	
대학원(재/졸)	(198)	8.2	0.0	3.2	0.0	0.0	0.0	0.0	0.0	0.0	88.6	817	
모름/무응답	(27)	0.0	0.0	0.0	0.0	39.3	0.0	0.0	0.0	0.0	60.7	27	
직업별													
진문/기술/관리	(780)	3.5	1.2	0.8	0.0	0.0	0.0	0.0	0.0	0.0	94.6	444	
사무직	(1,769)	7.0	0.2	0.2	0.4	1.2	0.2	0.2	0.2	0.2	90.9	1,104	
서비스직	(2,121)	4.8	0.6	0.6	1.6	0.2	0.0	0.0	0.0	0.0	92.2	398	
판매직	(1,999)	3.2	0.2	0.5	0.7	0.5	0.0	0.0	0.0	0.0	95.0	361	
농/임/어업	(447)	20.1	0.9	0.0	0.0	0.0	0.0	0.0	0.0	0.0	79.0	63	
기능/노무/생산	(1,187)	4.6	0.2	0.0	0.9	0.0	0.0	0.0	0.0	0.0	94.4	467	
가정주부	(1,844)	5.5	0.8	0.0	0.0	0.0	0.0	0.0	0.0	0.0	93.7	224	
학생	(1,690)	8.3	0.0	0.0	0.0	0.0	0.0	0.0	0.7	0.7	91.0	377	
은퇴/무직	(735)	9.1	0.0	0.0	0.0	0.0	0.0	0.0	0.0	0.0	90.9	130	
기타	(186)	0.0	0.0	0.0	0.0	0.0	0.0	2.5	0.0	0.0	97.5	968	
가구소득별													
100만원미만	(1,128)	15.1	0.0	0.0	0.0	0.0	0.0	0.0	0.0	0.0	84.9	167	
100-199만원	(1,810)	5.5	0.7	0.6	0.6	0.0	0.0	0.0	0.0	0.0	92.5	368	
200-299만원	(3,156)	3.5	0.3	0.2	0.1	0.4	0.4	0.1	0.1	0.1	95.4	347	
300-399만원	(3,368)	6.6	0.2	0.1	1.1	0.0	0.0	0.3	0.3	0.3	91.7	496	
400만원이상	(3,136)	4.8	0.7	0.4	0.5	0.7	0.7	0.1	0.1	0.1	92.7	697	
모름/무응답	(160)	3.8	0.0	0.0	0.0	0.0	0.0	0.0	0.0	0.0	96.2	11	

(단위 : %)

【 표 12-1-6】 국내여행 세부 비용 - 여행사 지불비

응답자 기준	사례수	1만원 미만							10만원 이상	경험 없음	평균 (원)
		1-2만원 미만	2-3만원 미만	3-5만원 미만	5-10만원 미만	0.2	0.3	0.5			
응답자 기준		6.0	0.4	0.3	0.5	0.3	0.2	92.4	455		
회전체	(12,758)										
거주지역별											
서울	(2,707)	2.4	0.0	0.4	0.4	0.0	0.0	96.7	181		
부산	(959)	9.0	0.0	0.0	1.1	0.9	0.0	89.0	724		
대구	(646)	2.0	0.0	0.0	1.1	0.0	1.6	95.3	457		
인천	(685)	6.1	0.0	0.0	0.0	1.4	0.0	92.5	917		
광주	(353)	3.6	1.9	0.0	0.0	0.0	0.0	94.5	228		
대전	(375)	4.5	2.0	0.8	0.0	0.0	0.0	92.6	356		
울산	(277)	12.0	0.0	0.0	0.0	0.0	0.0	88.0	591		
경기	(2,802)	7.8	0.0	0.0	1.1	0.5	0.0	90.6	422		
강원	(393)	3.9	0.0	0.0	0.0	0.0	1.0	95.1	2,074		
충북	(389)	10.2	0.0	0.0	0.6	0.0	1.2	87.9	658		
충남	(517)	5.3	0.0	0.9	0.0	0.0	0.0	93.9	439		
전북	(482)	5.5	0.9	0.0	0.0	0.0	0.0	93.5	210		
전남	(505)	0.4	0.4	0.8	0.3	0.8	0.0	97.3	298		
경북	(706)	9.7	0.0	1.5	0.0	0.0	0.0	88.7	513		
경남	(820)	10.9	3.8	0.0	0.0	0.0	0.0	85.3	279		
제주	(140)	2.2	0.0	0.0	0.0	0.0	0.0	97.8	1		
거주지역구분별											
대도시	(6,003)	4.5	0.2	0.2	0.5	0.3	0.2	94.1	414		
중소도시	(5,581)	6.8	0.6	0.3	0.6	0.3	0.2	91.3	524		
읍/면	(1,174)	9.7	0.5	0.4	0.4	0.0	0.0	89.1	341		
취업여부별											
취업	(8,543)	5.7	0.4	0.4	0.8	0.4	0.2	92.1	580		
미취업	(4,215)	6.5	0.4	0.0	0.0	0.0	0.0	93.1	211		
근무형태별											
주6일근무	(3,686)	4.7	0.5	0.3	0.7	0.3	0.0	93.5	379		
주5일근무	(2,334)	6.6	0.2	0.5	0.3	1.0	0.4	91.0	948		
계주로 5일근무	(345)	3.9	0.0	0.0	0.0	0.0	0.0	96.1	391		
파트타임	(237)	23.6	0.0	0.0	0.0	0.0	6.4	70.1	1,331		
기타	(1,799)	4.8	0.7	0.5	1.7	0.0	0.0	92.2	486		
무응답	(143)	23.1	0.0	0.0	0.0	0.0	0.0	76.9	216		
본인성별											
미혼	(3,737)	6.6	0.2	0.1	0.8	0.5	0.3	91.5	388		
기혼	(8,093)	5.2	0.5	0.2	0.4	0.2	0.1	93.2	499		
기타	(928)	10.3	0.0	1.3	0.0	0.0	0.0	88.4	345		

(단위 : %)

【 표 12-1-7】 국내여행 세부 비용 - 문화 서비스비

응답자 기준	사례수	1만원 미만							경험 없음	평균 (원)
		1-2만원 미만	2-3만원 미만	3-5만원 미만	5-10만원 미만	10만원 이상				
회 전 체 회	(12,758)	14.1	6.8	3.1	2.7	2.0	0.8	70.5	5,623	
성별										
남성	(6,331)	12.7	5.5	3.1	2.2	1.7	0.6	74.3	5,131	
여성	(6,427)	15.5	8.1	3.1	3.2	2.3	1.1	66.7	6,109	
연령별										
15-19세	(1,045)	14.3	5.5	0.8	2.6	0.0	0.6	76.2	3,554	
20대	(2,306)	14.6	7.0	2.9	4.7	3.4	1.7	65.7	8,102	
30대	(2,731)	13.7	10.9	6.0	3.4	4.1	0.8	61.1	8,383	
40대	(2,688)	12.9	6.2	3.7	2.9	0.9	1.2	72.1	5,125	
50대	(1,840)	13.1	7.1	2.1	1.5	1.0	0.5	74.7	4,420	
60대이상	(2,147)	16.3	2.4	0.7	0.4	1.2	0.0	79.1	2,113	
교육수준별										
초등학교졸이하	(1,333)	13.8	2.1	0.2	1.0	0.0	0.0	82.9	953	
중학교(재/졸)	(1,391)	15.1	4.7	1.0	0.7	0.8	1.1	76.6	2,684	
고등학교(재/졸)	(5,033)	13.0	8.0	2.6	2.4	1.1	0.4	72.5	4,711	
대학교(재/졸)	(4,776)	14.8	7.8	4.8	3.8	3.9	1.5	63.5	8,305	
대학원(재/졸)	(198)	24.3	1.8	7.1	9.4	3.2	0.0	54.2	16,923	
모름/무응답	(27)	0.0	0.0	0.0	0.0	0.0	0.0	100.0	420	
직업별										
전문/기술/관리	(780)	12.9	3.5	4.8	6.7	6.2	0.6	65.2	11,336	
사무직	(1,769)	20.8	8.1	5.7	3.0	3.8	1.6	57.0	10,339	
서비스직	(2,121)	13.4	7.6	1.8	0.6	0.9	0.0	75.8	5,253	
판매직	(1,999)	10.6	9.5	2.7	4.2	1.3	0.4	71.3	4,365	
농/임/어업	(447)	23.7	5.7	0.7	0.6	3.5	0.0	65.9	2,309	
기능/노무/생산	(1,187)	8.4	4.1	1.9	2.2	1.4	0.7	81.2	2,681	
가정주부	(1,844)	15.2	7.1	3.9	1.6	1.9	1.9	68.5	5,138	
학생	(1,690)	14.4	5.9	2.1	3.0	1.6	0.4	72.6	4,535	
은퇴/무직	(735)	12.7	3.1	2.3	4.8	0.0	0.0	77.1	2,908	
기타	(186)	4.5	7.3	2.7	0.0	0.0	8.5	77.1	6,519	
가구소득별										
100만원미만	(1,128)	16.8	1.9	2.0	1.2	0.0	0.0	78.1	1,988	
100-199만원	(1,810)	9.5	5.7	2.3	2.4	1.3	0.8	77.9	3,570	
200-299만원	(3,156)	12.6	6.3	4.1	1.8	2.1	1.0	72.1	4,215	
300-399만원	(3,368)	14.3	8.5	2.4	2.3	1.6	0.5	70.4	5,552	
400만원이상	(3,136)	17.0	7.5	3.6	4.8	3.7	1.4	62.0	9,701	
모름/무응답	(160)	18.2	18.1	0.0	0.0	0.0	0.0	63.7	3,548	

(단위 : %)

【 표 12-1-7】 국내여행 세부 비용 - 문화 서비스비

응답자 기준	사례수	1만원 미만							경험 없음	평균 (원)
		1만원 미만	1-2만원 미만	2-3만원 미만	3-5만원 미만	5-10만원 미만	10만원 이상	경험 없음		
회 전 체	(12,758)	14.1	6.8	3.1	2.7	2.0	0.8	70.5	5,623	
기주지역별										
서울	(2,707)	10.6	7.4	2.8	4.1	0.9	0.0	74.2	5,847	
부산	(959)	13.2	3.4	0.9	0.9	1.8	0.8	79.1	3,425	
대구	(646)	11.9	6.2	4.3	0.9	1.1	0.0	75.5	3,109	
인천	(685)	11.5	1.1	3.6	1.2	2.0	2.4	78.3	4,653	
광주	(353)	14.2	7.8	0.9	4.8	1.9	1.1	69.4	4,005	
대전	(375)	7.2	4.8	1.7	1.0	0.0	0.0	85.3	3,414	
울산	(277)	18.3	7.9	0.0	0.0	0.0	0.0	73.8	4,641	
경기	(2,802)	18.6	8.7	2.5	2.6	3.1	1.9	62.5	7,664	
강원	(393)	14.7	5.1	8.4	3.9	0.0	2.4	65.4	7,082	
충북	(389)	17.9	13.1	8.2	5.3	2.7	1.3	51.5	6,218	
충남	(517)	21.2	4.8	0.0	2.1	4.4	0.4	67.0	5,735	
충청	(482)	12.0	4.7	2.2	4.7	1.2	0.0	75.1	4,868	
전북	(505)	12.0	9.4	2.9	2.1	1.3	0.0	72.3	5,711	
전남	(706)	16.0	12.5	7.7	2.2	3.9	0.0	57.7	5,421	
경북	(820)	12.4	1.3	3.3	1.8	3.0	1.0	77.2	4,264	
제주	(140)	8.6	7.6	3.7	4.1	1.5	0.6	74.0	8,936	
기주지역구분별										
대도시	(6,003)	11.6	5.8	2.4	2.6	1.1	0.5	76.0	4,713	
중소도시	(5,581)	16.0	7.9	4.1	2.8	2.8	1.2	65.2	6,593	
읍/면	(1,174)	18.2	6.7	1.7	2.7	2.7	1.0	67.1	5,668	
취업여부별										
취업	(8,543)	14.1	7.3	3.1	2.7	2.3	0.8	69.6	6,168	
미취업	(4,215)	14.1	5.7	3.0	2.7	1.4	1.0	72.2	4,527	
근무형태별										
주6일근무	(3,686)	11.1	6.9	2.5	2.6	1.6	0.7	74.6	4,618	
주5일근무	(2,334)	19.3	10.2	4.2	3.1	4.9	1.3	57.1	10,131	
객주로5일근무	(345)	16.0	7.5	10.4	10.8	4.6	0.0	50.6	14,085	
파트타임	(237)	19.5	12.7	4.4	1.8	2.2	0.0	59.5	6,209	
기타	(1,799)	12.7	4.4	1.7	1.1	0.0	0.5	79.6	2,528	
무응답	(143)	33.9	0.0	0.0	0.0	7.5	0.0	58.6	7,636	
혼인상태별										
미혼	(3,737)	12.9	6.7	3.0	3.7	3.0	1.2	69.7	6,804	
기혼	(8,093)	14.7	7.1	3.4	2.4	1.6	0.8	70.0	5,472	
기타	(928)	13.3	4.3	0.7	1.4	1.6	0.0	78.8	2,182	

(단위 : %)

【 표 12-1-8】 국내여행 세부 비용 - 운동 및 경기비

응답자 기준	사래수	1만원 미만							10만원 이상							평균 (원)
		1-2만원 미만	2-3만원 미만	3-5만원 미만	5-10만원 미만	10만원 이상	경험 없음	1-2만원 미만	2-3만원 미만	3-5만원 미만	5-10만원 미만	10만원 이상				
전체	(12,758)	6.7	1.2	0.8	0.9	1.2	0.6	88.6	5,055							
성별																
남성	(6,331)	5.8	0.7	0.7	0.9	1.3	1.2	89.4	5,819							
여성	(6,427)	7.6	1.6	1.0	1.0	1.1	0.0	87.7	4,301							
연령별																
15-19세	(1,045)	10.3	1.2	0.6	1.9	2.2	0.0	83.9	2,265							
20대	(2,306)	8.0	1.2	1.2	1.1	3.5	0.8	84.2	4,785							
30대	(2,731)	4.6	2.2	1.1	1.5	1.5	0.7	88.5	5,799							
40대	(2,688)	3.7	1.2	1.0	0.4	0.4	1.1	92.2	6,911							
50대	(1,840)	4.6	0.5	0.7	0.2	0.0	0.6	93.3	7,661							
60대이상	(2,147)	12.0	0.2	0.0	0.8	0.0	0.0	87.0	1,197							
교육수준별																
초등학교졸이하	(1,333)	11.1	0.7	0.0	0.0	0.0	0.0	88.2	278							
중학교(재/졸)	(1,391)	9.4	1.3	0.0	0.0	0.0	0.0	89.2	530							
고등학교(재/졸)	(5,033)	6.1	1.1	0.4	1.3	0.9	0.1	90.0	2,875							
대학교(재/졸)	(4,776)	5.3	1.3	1.7	0.9	2.3	1.4	87.0	9,405							
대학교(재/졸)	(198)	8.2	0.0	0.0	3.4	0.0	0.0	88.4	16,488							
모름/무응답	(27)	0.0	0.0	0.0	0.0	0.0	17.4	82.6	13,040							
직업별																
전문/기술/관리	(780)	5.1	0.0	1.5	2.2	2.1	1.5	87.7	12,821							
사무직	(1,769)	9.3	2.8	2.0	1.4	2.4	0.7	81.5	5,429							
서비스직	(2,121)	4.8	0.6	1.1	0.7	0.9	0.2	91.6	7,164							
판매직	(1,999)	3.8	0.8	0.4	0.2	0.2	1.5	93.1	4,394							
농/임/어업	(447)	18.2	1.2	0.0	0.0	0.0	0.6	80.0	689							
기능/노무/생산	(1,187)	2.7	0.0	0.4	1.6	0.5	0.4	94.4	2,572							
가정주부	(1,844)	6.6	2.3	0.7	0.8	0.8	0.0	88.9	5,636							
학생	(1,690)	10.4	0.8	0.4	1.3	2.5	0.0	84.6	2,610							
은퇴/무직	(735)	9.1	0.6	0.0	0.0	1.4	0.0	88.9	2,495							
기타	(186)	2.5	0.0	0.0	0.0	0.0	7.4	90.1	4,928							
가구소득별																
100만원미만	(1,128)	14.4	0.4	0.0	0.0	0.0	0.0	85.2	520							
100-199만원	(1,810)	5.5	0.7	0.2	0.8	1.1	0.4	91.2	1,801							
200-299만원	(3,156)	5.2	0.9	0.3	0.7	0.9	0.0	92.0	1,988							
300-399만원	(3,368)	7.4	2.1	0.6	0.6	0.3	0.7	88.2	3,736							
400만원이상	(3,136)	5.6	0.8	2.2	1.8	3.0	1.6	84.9	13,075							
모름/무응답	(160)	3.8	0.0	0.0	0.0	0.0	0.0	96.2	2,521							

(단위 : %)

【 표 12-1-8】 국내여행 세부 비용 - 운동 및 경기비

응답자 기준	사례수	1만원 미만							경원 없음	평균 (원)
		1만원 미만	1-2만원 미만	2-3만원 미만	3-5만원 미만	5-10만원 미만	10만원 이상	경원 없음		
전체	(12,758)	6.7	1.2	0.8	0.9	1.2	0.6	88.6	5,055	
거주지역별										
서울	(2,707)	2.4	1.8	1.3	2.2	1.0	1.5	89.8	7,588	
부산	(959)	9.8	0.8	0.0	0.0	1.1	0.0	88.3	2,264	
대구	(646)	2.0	0.0	0.0	0.0	0.0	0.0	98.0	3,252	
인천	(685)	7.1	1.3	1.1	1.1	3.5	1.0	84.9	3,736	
광주	(353)	3.6	1.2	1.1	1.0	3.2	0.0	89.9	4,581	
대전	(375)	3.1	1.9	0.0	1.6	0.0	0.0	93.4	3,196	
울산	(277)	10.1	2.3	0.0	0.0	1.9	0.0	85.6	2,068	
경기	(2,802)	10.4	0.6	0.9	0.6	1.6	0.5	85.4	8,886	
강원	(393)	3.9	2.5	1.5	3.4	0.0	0.0	88.6	3,224	
충북	(389)	14.5	1.3	0.0	0.7	0.0	0.8	82.7	3,350	
충남	(517)	5.5	2.8	2.7	0.0	1.9	1.7	85.3	5,247	
전북	(482)	3.6	1.2	1.8	0.9	1.9	0.0	90.6	1,847	
전남	(505)	1.6	0.4	0.8	0.8	0.0	0.8	95.6	1,748	
경북	(706)	9.9	1.5	0.0	0.0	0.0	0.4	88.3	1,253	
경남	(820)	10.9	0.0	0.0	0.0	1.3	0.0	87.8	1,047	
제주	(140)	5.6	1.3	0.0	0.0	0.0	0.0	93.1	168	
거주지역규모별										
대도시	(6,003)	4.6	1.4	0.8	1.2	1.3	0.8	89.9	5,125	
중소도시	(5,581)	8.4	1.0	0.9	0.6	1.1	0.4	87.7	5,462	
읍/면	(1,174)	10.1	0.7	0.9	0.6	1.1	0.8	85.7	2,756	
취업여부별										
취업	(8,543)	6.4	1.0	1.0	0.9	1.1	0.9	88.6	5,569	
미취업	(4,215)	7.4	1.4	0.4	0.9	1.5	0.0	88.4	4,025	
근무종태별										
주6일근무	(3,686)	4.9	0.5	1.0	0.2	1.3	1.2	90.7	6,759	
주5일근무	(2,334)	9.2	2.4	1.7	2.3	0.9	1.0	82.5	5,689	
객주로 5일근무	(345)	3.0	1.0	0.0	0.0	2.2	0.0	93.8	4,075	
파트타임	(237)	31.2	3.0	0.0	1.7	0.0	0.0	64.1	3,028	
기타	(1,799)	4.6	0.3	0.5	0.8	0.7	0.4	92.8	1,453	
무응답	(143)	0.0	0.0	0.0	0.0	0.0	0.0	100.0	23,060	
혼인상태별										
미혼	(3,737)	8.1	0.7	1.2	1.1	2.8	1.1	85.0	4,617	
기혼	(8,093)	5.9	1.4	0.8	0.9	0.6	0.5	89.8	5,658	
기타	(928)	8.8	0.2	0.0	0.0	0.0	0.0	91.0	1,515	

(단위 : %)

【 표 12-1-9】 국내여행 세부 비용 - 오락 서비스비

응답자 기준	사례수	1만원 미만							경험 없음	평균 (원)
		1만원 미만	1~2만원 미만	2~3만원 미만	3~5만원 미만	5~10만원 미만	10만원 이상			
응답자 기준		7.4	5.7	5.1	5.4	4.7	3.9	67.9	16,526	
성별										
남성	(6,331)	7.3	5.5	4.7	5.9	4.7	5.3	66.6	21,626	
여성	(6,427)	7.4	5.9	5.5	4.8	4.6	2.5	69.3	11,502	
연령별										
15~19세	(1,045)	13.8	8.6	5.2	4.3	3.0	1.7	63.4	11,273	
20대	(2,306)	5.2	6.9	9.2	8.2	10.1	8.7	51.7	27,400	
30대	(2,731)	5.0	6.7	6.1	8.3	5.2	4.9	63.8	22,440	
40대	(2,688)	6.2	5.3	3.2	4.9	3.9	3.7	72.9	16,113	
50대	(1,840)	5.4	4.6	4.2	4.2	3.0	0.9	77.8	11,219	
60대이상	(2,147)	12.7	3.0	2.8	0.6	1.4	1.2	78.3	4,943	
교육수준별										
초등학교졸이하	(1,333)	12.3	1.1	0.9	0.7	0.4	0.6	83.9	2,785	
중학교(재/졸)	(1,391)	9.7	4.8	5.3	2.4	1.6	1.4	74.8	6,058	
고등학교(재/졸)	(5,033)	7.8	6.9	3.9	5.4	3.5	4.1	68.4	17,553	
대학교(재/졸)	(4,776)	4.9	5.8	7.5	7.7	7.4	5.1	61.6	22,286	
대학원(재/졸)	(198)	4.7	10.7	8.8	1.1	9.4	7.6	57.7	18,504	
모름/무응답	(27)	0.0	0.0	0.0	0.0	82.6	17.4	0.0	8,769	
직업별										
전문/기술/관리	(780)	2.9	9.3	7.4	6.6	3.6	7.3	62.9	27,036	
사무직	(1,769)	8.5	5.2	8.4	9.1	7.7	6.5	54.7	22,830	
서비스직	(2,121)	5.3	4.7	3.9	4.4	5.1	4.5	72.1	18,000	
판매직	(1,999)	5.1	4.9	5.1	7.8	6.0	6.1	65.0	22,609	
농/임/어업	(447)	20.6	2.4	1.5	3.5	3.0	0.6	68.3	6,410	
기능/노무/생산	(1,187)	2.5	5.6	5.7	2.8	3.6	1.2	78.5	13,456	
가정주부	(1,844)	9.1	6.0	4.2	4.1	2.5	2.1	72.0	8,259	
학생	(1,690)	9.7	7.8	6.0	4.3	5.4	2.1	64.6	14,856	
은퇴/무직	(735)	11.3	6.5	0.5	0.0	0.4	1.0	80.3	4,628	
기타	(186)	9.9	0.0	3.1	8.0	2.7	0.0	76.3	15,463	
가구소득별										
100만원미만	(1,128)	15.2	0.6	1.6	0.6	0.9	1.7	79.3	2,918	
100~199만원	(1,810)	8.0	4.0	3.4	4.9	5.3	2.6	71.8	10,308	
200~299만원	(3,156)	7.5	7.7	3.4	3.6	3.4	4.1	70.4	16,335	
300~399만원	(3,368)	5.8	4.9	7.7	6.9	4.1	4.2	66.4	18,191	
400만원이상	(3,136)	5.9	6.4	6.5	7.6	7.8	5.0	60.9	23,897	
모름/무응답	(160)	0.0	36.7	0.0	0.0	0.0	0.0	63.3	6,499	

(단위 : %)

【 표 12-1-9】 국내여행 세부 비용 - 오락 서비스비

응답자 기준 회 전 체 회	사례수 (12,758)	1만원 미만							경험 없음	평균 (원)
		1만원 미만	1-2만원 미만	2-3만원 미만	3-5만원 미만	5-10만원 미만	10만원 이상			
기주지역별		7.4	5.7	5.1	5.4	4.7	3.9	67.9	16,526	
서울	(2,707)	2.9	5.5	6.6	6.7	4.1	2.9	71.3	14,879	
부산	(959)	7.9	6.8	7.1	8.2	4.4	3.8	62.8	24,511	
대구	(646)	5.4	5.0	3.5	0.0	3.5	3.6	79.0	15,367	
인천	(685)	7.4	8.7	6.1	8.5	3.7	11.3	54.3	26,427	
광주	(353)	4.9	4.3	1.8	1.0	1.9	1.0	85.0	12,213	
대전	(375)	5.3	6.8	2.6	3.5	6.5	2.7	72.6	13,450	
울산	(277)	8.7	4.7	13.7	6.8	5.0	6.9	54.2	32,825	
경기	(2,802)	10.2	4.0	4.6	5.2	5.5	4.9	65.7	15,297	
강원	(393)	11.9	3.5	7.0	8.4	8.3	6.2	54.8	17,537	
충북	(389)	11.3	8.9	2.9	6.9	5.1	5.1	59.8	13,931	
충남	(517)	7.8	6.6	3.4	7.2	6.5	3.1	65.3	15,477	
전북	(482)	8.0	7.0	6.3	2.5	5.3	0.8	70.1	9,831	
전남	(505)	2.1	8.1	3.3	3.6	3.4	2.7	76.9	17,166	
경북	(706)	10.2	8.5	4.2	4.1	3.9	2.6	66.5	13,330	
경남	(820)	11.3	4.1	3.4	2.9	4.5	1.8	71.9	13,099	
제주	(140)	4.3	3.0	0.0	2.8	2.2	5.1	82.6	27,130	
기주지역구분별										
대도시	(6,003)	5.0	6.0	6.1	5.9	4.1	4.0	68.9	18,371	
중소도시	(5,581)	9.3	5.3	4.4	5.2	5.4	3.6	66.9	14,225	
읍/면	(1,174)	10.2	5.9	3.8	3.4	4.2	4.8	67.6	18,028	
취업여부별										
취업	(8,543)	6.2	5.3	5.9	6.1	5.4	4.9	66.2	19,595	
미취업	(4,215)	9.8	6.5	3.6	3.8	3.2	1.6	71.5	10,271	
근무형태별										
주6일근무	(3,686)	6.2	4.3	4.0	6.6	5.2	4.3	69.4	17,813	
주5일근무	(2,334)	5.9	7.9	8.3	7.1	7.3	7.7	55.8	26,605	
객주로 5일근무	(345)	9.2	5.1	15.2	7.8	7.6	5.1	50.0	26,089	
파트타임	(237)	2.9	16.2	15.8	0.0	6.9	6.4	51.9	17,098	
기타	(1,799)	6.5	3.4	3.5	3.8	2.9	2.9	77.0	13,134	
무응답	(143)	0.0	0.0	32.7	8.3	0.0	0.0	59.0	18,370	
본인상태별										
미혼	(3,737)	5.9	7.6	7.7	7.2	7.4	7.2	57.0	26,149	
기혼	(8,093)	7.7	5.3	4.3	4.6	3.7	2.6	71.8	12,908	
기타	(928)	9.9	1.4	2.4	4.6	2.9	2.0	76.7	9,318	

(단위 : %)

【 표 12-1-1-10】 국내여행 세부 비용 - 기념품 및 쇼핑비

응답자 기준	사례수	1만원 미만							경험 없음	평균 (원)										
		1-2만원 미만	2-3만원 미만	3-5만원 미만	5-10만원 미만	10만원 이상	6.2	5.1			4.1	5.4	6.4	6.3	66.6					
성별																				
남성	(6,331)	5.6	4.5	3.8	5.4	4.8	4.3	71.7	17,805											
여성	(6,427)	6.7	5.7	4.5	5.3	7.9	8.2	61.7	27,881											
연령별																				
15-19세	(1,045)	7.3	2.5	2.8	9.2	2.4	5.4	70.4	14,062											
20대	(2,306)	7.7	4.8	2.9	4.8	5.1	6.6	68.1	26,308											
30대	(2,731)	5.5	6.1	4.6	6.0	6.0	7.5	65.8	23,562											
40대	(2,688)	3.2	4.4	6.0	6.3	5.4	6.2	68.6	23,716											
50대	(1,840)	4.5	6.3	5.7	6.0	12.7	6.6	58.2	27,762											
60대이상	(2,147)	9.9	5.3	1.8	3.4	5.9	4.5	69.1	17,394											
교육수준별																				
초등학교졸이하	(1,333)	11.3	4.7	1.9	1.3	5.9	4.1	70.7	13,257											
중학교(제/졸)	(1,391)	6.3	4.6	4.9	5.7	7.8	6.8	63.9	19,285											
고등학교(제/졸)	(5,033)	5.2	5.4	4.6	6.0	7.0	6.5	65.3	25,385											
대학교(제/졸)	(4,776)	5.9	4.9	3.6	5.8	5.5	6.2	68.0	23,940											
대학원(제/졸)	(198)	0.0	10.3	13.6	3.2	3.8	13.3	55.8	25,499											
모름/무응답	(27)	0.0	0.0	0.0	0.0	0.0	0.0	100.0	2,679											
직업별																				
전문/기술/관리	(780)	5.2	3.8	6.4	6.9	8.0	4.4	65.4	29,866											
사무직	(1,769)	7.4	6.6	5.5	3.6	5.1	9.0	62.7	29,465											
서비스직	(2,121)	3.4	5.1	4.3	5.2	6.1	6.4	69.5	22,503											
판매직	(1,999)	5.0	4.6	4.3	7.0	10.0	5.7	63.4	22,826											
농/임/어업	(447)	17.4	4.4	4.2	3.7	9.8	8.3	52.3	32,478											
기능/노무/생산	(1,187)	3.7	4.1	4.2	9.1	4.9	3.4	70.5	15,181											
가정주부	(1,844)	7.3	6.2	3.2	3.6	8.4	8.7	62.6	27,620											
학생	(1,690)	8.1	4.5	3.5	6.7	2.1	4.2	70.9	14,981											
은퇴/무직	(735)	7.2	6.0	0.8	1.7	4.0	4.2	76.0	14,974											
기타	(186)	1.6	0.0	3.5	2.5	0.0	3.7	88.7	13,237											
가구소득별																				
100만원미만	(1,128)	12.7	3.7	3.8	1.0	6.7	2.0	70.1	10,786											
100-199만원	(1,810)	5.5	5.0	3.5	4.6	7.5	6.0	67.9	19,192											
200-299만원	(3,156)	4.9	4.4	5.7	5.2	6.0	7.4	66.5	21,647											
300-399만원	(3,368)	6.4	5.6	3.4	5.7	5.5	6.3	67.1	22,128											
400만원이상	(3,136)	5.3	5.6	3.9	7.4	6.8	6.9	64.0	32,129											
모름/무응답	(160)	0.0	14.3	0.0	0.0	8.6	0.0	77.1	6,905											

(단위 : %)

【 표 12-1-10】 국내여행 세부 비용 - 기념품 및 쇼핑비

응답자 기준	사례수	1만원 미만										경험 없음	평균 (원)
		1-2만원 미만	2-3만원 미만	3-5만원 미만	5-10만원 미만	10만원 이상	6.2	5.1	4.1	5.4	6.4		
응답자 기준													22,881
회진제	(12,758)												
기주지역별													
서울	(2,707)	2.7	5.1	1.3	5.7	5.4	2.8	76.8	13,803				
부산	(959)	8.0	6.3	3.4	3.3	3.5	5.1	70.3	15,153				
대구	(646)	1.1	5.8	1.9	2.8	2.0	3.0	83.4	11,748				
인천	(685)	7.5	3.5	4.3	3.2	5.5	1.0	74.9	12,798				
광주	(353)	4.3	9.7	4.1	7.7	6.7	12.0	55.5	26,496				
대전	(375)	7.5	2.6	6.8	2.9	5.1	6.3	68.7	18,827				
울산	(277)	10.1	6.4	1.6	4.7	5.9	2.8	68.5	17,486				
경기	(2,802)	9.8	4.6	7.2	5.9	6.8	6.9	58.8	21,440				
강원	(393)	4.9	5.3	5.1	7.2	9.0	12.6	55.9	44,312				
충북	(389)	8.2	5.3	7.1	12.2	14.8	10.8	41.6	44,293				
충남	(517)	3.8	3.5	2.7	5.1	8.4	11.8	64.6	37,450				
전북	(482)	4.5	3.9	2.9	2.0	4.7	6.5	75.5	25,564				
전남	(505)	0.9	6.0	6.0	9.6	11.2	11.9	54.4	51,848				
경북	(706)	9.1	5.4	6.6	8.8	4.3	4.0	61.8	26,883				
경남	(820)	8.0	6.3	1.1	1.6	9.5	9.8	63.8	25,866				
제주	(140)	3.0	2.6	5.4	2.0	5.8	18.7	62.4	68,347				
기주지역구분별													
대도시	(6,003)	4.7	5.4	2.6	4.6	4.8	3.8	74.1	14,914				
중소도시	(5,581)	7.2	5.0	5.9	5.8	7.8	7.7	60.7	24,786				
읍/면	(1,174)	8.7	4.5	3.6	7.0	7.2	12.4	56.6	54,576				
취업여부별													
취업	(8,543)	5.7	5.0	4.7	5.8	6.8	6.3	65.7	24,148				
미취업	(4,215)	7.2	5.4	2.9	4.4	5.3	6.3	68.6	20,207				
근무형태별													
주6일근무	(3,686)	5.2	4.4	4.7	6.3	6.4	4.9	68.1	21,443				
주5일근무	(2,334)	6.4	7.2	4.5	5.1	7.9	9.3	59.7	31,281				
격주로 5일근무	(345)	3.8	0.9	12.9	10.6	12.4	3.6	55.7	30,442				
파트타임	(237)	14.2	17.4	2.9	3.8	0.0	3.0	58.6	24,759				
기타	(1,799)	5.6	3.3	3.8	4.4	6.2	6.1	70.7	20,477				
무응답	(143)	0.0	0.0	0.0	23.1	4.2	7.5	65.3	7,643				
혼인상태별													
미혼	(3,737)	6.6	4.3	2.6	5.0	4.1	7.0	70.3	19,788				
기혼	(8,093)	5.8	5.5	4.9	5.8	7.3	6.4	64.2	25,738				
기타	(928)	7.2	4.6	3.2	1.8	7.0	1.2	75.0	10,386				

(단위 : %)

【 표 12-1-11】 국내여행 세부 비용 - 여행 보월비

응답자 기준	사례수	1만원 미만							경험 없음	평균 (원)
		1-2만원 미만	2-3만원 미만	3-5만원 미만	5-10만원 미만	10만원 이상				
성별		5.9	0.1	0.3	0.1	0.3	0.2	0.2	93.1	444
회전										
성별										
남성	(6,331)	5.2	0.0	0.3	0.2	0.6	0.0	0.0	93.7	315
여성	(6,427)	6.6	0.2	0.2	0.1	0.0	0.4	0.4	92.6	570
연령별										
15-19세	(1,045)	7.9	0.0	0.0	0.0	0.0	0.0	0.0	92.1	10
20대	(2,306)	6.4	0.3	0.0	0.0	0.8	1.0	1.0	91.6	495
30대	(2,731)	3.0	0.0	0.0	0.0	0.0	0.0	0.0	97.0	235
40대	(2,688)	4.2	0.2	0.7	0.1	0.1	0.1	0.1	94.5	335
50대	(1,840)	3.9	0.0	0.8	0.2	0.7	0.0	0.0	94.3	1,468
60대이상	(2,147)	12.0	0.0	0.0	0.4	0.0	0.0	0.0	87.7	122
교육수준별										
초등학교졸이하	(1,333)	12.5	0.0	0.0	0.3	0.0	0.0	0.0	87.2	181
중학교(재/졸)	(1,391)	8.7	0.0	0.2	0.0	0.0	0.0	0.0	91.1	11
고등학교(재/졸)	(5,033)	5.1	0.1	0.5	0.1	0.6	0.2	0.2	93.4	681
대학교(재/졸)	(4,776)	3.7	0.1	0.1	0.2	0.1	0.0	0.0	95.8	403
대학원(재/졸)	(198)	15.8	0.0	0.0	0.0	0.0	7.6	7.6	76.6	62
모름/무응답	(27)	0.0	0.0	0.0	0.0	0.0	0.0	0.0	100.0	7
직업별										
전문/기술/관리	(780)	5.2	0.8	0.0	0.0	0.4	0.0	0.0	93.5	665
사무직	(1,769)	6.1	0.0	0.1	0.0	0.7	0.0	0.0	93.1	211
서비스직	(2,121)	5.3	0.0	0.0	0.0	0.8	0.1	0.1	93.8	484
판매직	(1,999)	3.2	0.0	0.3	0.7	0.0	0.4	0.4	95.5	73
농/임/어업	(447)	19.4	0.0	0.6	0.0	0.0	0.0	0.0	80.0	193
기능/노무/생산	(1,187)	2.1	0.0	0.0	0.0	0.0	0.0	0.0	97.9	96
가정주부	(1,844)	5.3	0.3	0.7	0.0	0.0	0.8	0.8	92.9	1,570
학생	(1,690)	8.0	0.0	0.0	0.0	0.0	0.0	0.0	92.0	77
은퇴/무직	(735)	10.7	0.0	1.6	0.0	0.0	0.0	0.0	87.7	230
기타	(186)	5.1	0.0	0.0	1.1	0.0	0.0	0.0	93.8	459
가구소득별										
100만원미만	(1,128)	15.9	0.0	0.0	0.0	0.0	0.0	0.0	84.1	147
100-199만원	(1,810)	5.2	0.0	0.2	0.2	0.0	0.0	0.0	94.4	35
200-299만원	(3,156)	4.0	0.0	0.8	0.0	0.0	0.0	0.0	95.2	288
300-399만원	(3,368)	6.8	0.1	0.0	0.1	0.6	0.3	0.3	92.1	501
400만원이상	(3,136)	3.8	0.2	0.2	0.3	0.4	0.5	0.5	94.6	909
모름/무응답	(160)	3.8	0.0	0.0	0.0	0.0	0.0	0.0	96.2	3

(단위 : %)

【 표 12-1-11】 국내여행 세부 비용 - 여행 보월비

응답자 기준	사례수	1만원 미만							경험 없음	평균 (원)
		1-2만원 미만	2-3만원 미만	3-5만원 미만	5-10만원 미만	10만원 이상	경험 없음			
응답자 기준		5.9	0.1	0.3	0.1	0.3	0.2	0.2	93.1	444
회 전 체 회	(12,758)									
기주지역별										
서울	(2,707)	2.0	0.0	0.4	0.0	0.0	0.0	0.5	97.0	509
부산	(959)	9.0	0.0	0.0	0.0	0.0	0.0	0.0	91.0	191
대구	(646)	2.0	0.0	0.0	0.0	0.0	0.0	0.0	98.0	18
인천	(685)	6.1	0.0	0.0	0.0	0.0	0.0	0.0	93.9	2
광주	(353)	4.5	0.0	0.0	0.0	0.9	0.0	0.0	94.6	222
대전	(375)	2.1	0.0	0.0	0.0	0.0	0.0	0.0	97.9	33
울산	(277)	10.1	0.0	0.0	0.0	0.0	0.0	0.0	89.9	2
경기	(2,802)	8.3	0.0	0.5	0.3	1.1	0.3	0.3	89.6	1,002
강원	(393)	3.9	0.0	0.0	0.0	0.0	0.0	0.0	96.1	42
충북	(389)	12.8	0.0	2.0	0.0	0.0	0.0	0.0	85.3	285
충남	(517)	5.3	0.0	0.0	1.1	0.0	0.0	0.4	93.2	479
전북	(482)	4.6	0.0	0.0	0.0	0.0	0.0	0.0	95.4	36
전남	(505)	0.4	0.0	0.4	0.4	0.0	0.0	0.0	98.8	194
경북	(706)	9.3	1.6	0.0	0.0	0.0	0.0	0.0	89.0	472
경남	(820)	10.9	0.0	0.0	0.0	0.0	0.0	0.0	89.1	425
제주	(140)	1.1	0.0	0.4	0.0	0.0	0.0	0.0	98.5	106
기주지역구분별										
대도시	(6,003)	4.1	0.0	0.2	0.0	0.1	0.1	0.2	95.4	277
중소도시	(5,581)	7.1	0.2	0.3	0.1	0.6	0.0	0.0	91.7	625
읍/면	(1,174)	9.5	0.0	0.4	1.0	0.0	0.0	0.9	88.2	434
취업여부별										
취업	(8,543)	5.5	0.1	0.1	0.2	0.4	0.1	0.1	93.6	274
미취업	(4,215)	6.8	0.1	0.6	0.0	0.0	0.3	0.3	92.1	767
근무형태별										
주6일근무	(3,686)	4.8	0.0	0.1	0.1	0.0	0.0	0.3	94.6	182
주5일근무	(2,334)	6.0	0.0	0.1	0.0	0.7	0.0	0.0	93.2	437
겨우로 5일근무	(345)	7.1	1.9	0.0	0.0	0.0	0.0	0.0	91.1	111
파트타임	(237)	20.4	0.0	0.0	0.0	0.0	0.0	0.0	79.6	42
기타	(1,799)	4.8	0.0	0.1	0.5	1.0	0.0	0.0	93.6	337
무응답	(143)	0.0	0.0	0.0	0.0	0.0	0.0	0.0	100.0	2
본인상태별										
미혼	(3,737)	6.5	0.2	0.0	0.0	0.5	0.2	0.2	92.6	111
기혼	(8,093)	5.2	0.1	0.4	0.2	0.2	0.2	0.2	93.7	645
기타	(928)	10.4	0.0	0.0	0.0	0.0	0.0	0.0	89.6	34

(단위 : %)

【 표 12-1-12】 국내여행 세부 비용 - 경비 임대비

응답자 기준	사태수	1만원 미만							경원 없음	평균 (원)
		1-2만원 미만	2-3만원 미만	3-5만원 미만	5-10만원 미만	10만원 이상	경원 없음	평균 (원)		
응답자 기준		7.0	1.2	0.8	1.0	1.2	0.7	0.7	88.2	2,285
성별										
남성	(6,331)	6.2	1.1	1.2	1.3	1.4	0.9	0.9	87.9	3,203
여성	(6,427)	7.8	1.2	0.4	0.6	1.1	0.4	0.4	88.4	1,381
연령별										
15-19세	(1,045)	11.0	0.0	1.9	0.6	0.6	1.7	1.7	84.1	1,804
20대	(2,306)	6.9	3.1	0.3	1.8	2.3	0.7	0.7	84.9	3,254
30대	(2,731)	5.0	1.4	1.2	0.8	1.9	0.1	0.1	89.6	3,081
40대	(2,688)	4.8	0.5	0.9	1.1	0.7	1.2	1.2	90.9	2,710
50대	(1,840)	5.5	0.5	0.0	0.6	0.6	0.9	0.9	92.0	1,619
60대이상	(2,147)	12.0	0.8	0.8	0.6	0.7	0.0	0.0	85.1	506
교육수준별										
초등학교졸이하	(1,333)	11.9	0.6	0.0	0.0	0.9	0.0	0.0	86.5	239
중학교(재/졸)	(1,391)	9.6	0.6	0.0	0.5	0.0	1.2	1.2	88.1	1,019
고등학교(재/졸)	(5,033)	7.3	0.6	1.1	0.6	0.1	0.5	0.5	89.8	1,854
대학교(재/졸)	(4,776)	4.3	2.1	0.9	1.8	2.9	0.9	0.9	87.1	3,608
대학교(재/졸)	(198)	15.8	1.1	1.8	0.0	0.0	0.0	0.0	81.3	3,960
모름/무응답	(27)	0.0	0.0	0.0	0.0	0.0	0.0	0.0	100.0	233
직업별										
전문/기술/관리	(780)	2.7	4.6	0.5	1.5	5.1	0.0	0.0	85.7	4,376
사무직	(1,769)	7.2	1.1	1.0	1.9	1.2	0.8	0.8	86.7	3,789
서비스직	(2,121)	6.6	0.3	0.2	0.7	0.6	0.3	0.3	91.4	1,885
판매직	(1,999)	4.3	0.8	0.9	1.2	1.8	1.7	1.7	89.4	3,195
농/임/어업	(447)	19.4	0.0	0.0	0.0	0.0	0.0	0.0	80.6	306
기능/노무/생산	(1,187)	3.5	1.6	2.2	1.2	1.4	0.0	0.0	90.0	1,386
가정주부	(1,844)	8.2	2.1	0.3	0.7	0.0	0.0	0.0	88.8	771
학생	(1,690)	10.8	0.5	1.3	0.4	0.8	1.2	1.2	85.0	2,292
은퇴/무직	(735)	8.9	1.2	0.6	0.5	0.0	1.4	1.4	87.4	1,070
기타	(186)	2.5	0.0	0.0	0.0	8.0	0.0	0.0	89.5	4,019
가구소득별										
100만원미만	(1,128)	14.9	0.0	0.0	0.0	0.0	0.0	0.0	85.1	326
100-199만원	(1,810)	6.2	1.0	0.0	1.0	1.2	0.2	0.2	90.4	1,176
200-299만원	(3,156)	6.6	1.1	1.0	0.6	1.1	0.0	0.0	89.6	1,783
300-399만원	(3,368)	6.7	1.2	1.2	1.1	1.0	0.6	0.6	88.3	2,901
400만원이상	(3,136)	5.5	1.9	0.8	1.6	2.1	2.0	2.0	86.0	3,551
모름/무응답	(160)	3.8	0.0	0.0	0.0	0.0	0.0	0.0	96.2	770

(단위 : %)

【 표 12-1-12】 국내여행 세부 비용 - 경비 임대비

응답자 기준	사례수	1만원 미만							경원 없음	평균 (원)
		1-2만원 미만	2-3만원 미만	3-5만원 미만	5-10만원 미만	10만원 이상	경원 없음	평균 (원)		
전체	(12,758)	7.0	1.2	0.8	1.0	1.2	0.7	88.2	2,285	
거주지역별										
서울	(2,707)	3.1	0.0	0.7	1.1	2.4	1.5	91.2	2,472	
부산	(959)	10.9	2.9	0.9	2.0	0.9	0.0	82.4	2,285	
대구	(646)	2.9	0.0	0.0	0.0	0.0	1.0	96.1	1,254	
인천	(685)	6.1	2.6	0.0	3.1	1.1	2.1	85.0	3,244	
광주	(353)	4.5	1.1	3.2	1.9	0.0	0.9	88.3	1,364	
대전	(375)	3.1	0.0	0.0	0.8	0.0	0.0	96.1	2,379	
울산	(277)	16.3	1.6	0.0	0.0	3.6	0.0	78.5	2,401	
경기	(2,802)	9.3	1.6	1.6	0.0	1.1	0.0	86.3	2,534	
강원	(393)	5.0	1.3	1.0	2.2	2.8	0.0	87.8	2,160	
충북	(389)	12.7	0.0	0.0	3.1	0.0	0.0	84.2	1,191	
충남	(517)	7.4	0.0	0.4	0.0	0.9	0.4	90.8	2,049	
전북	(482)	4.4	0.0	0.0	2.3	0.0	0.0	93.3	297	
전남	(505)	1.7	0.4	0.5	0.8	0.4	1.4	94.8	1,510	
경북	(706)	9.4	3.0	0.7	0.7	0.0	0.0	86.2	2,565	
경남	(820)	12.9	2.3	0.0	0.6	1.8	1.3	81.1	3,506	
제주	(140)	3.1	3.3	0.6	0.0	0.0	0.0	93.0	970	
거주지역규모별										
대도시	(6,003)	5.4	0.9	0.7	1.3	1.5	1.1	89.2	2,325	
중소도시	(5,581)	8.2	1.7	1.0	0.7	1.0	0.3	87.1	2,315	
읍/면	(1,174)	10.1	0.4	0.5	0.4	0.5	0.4	87.8	1,941	
취업여부별										
취업	(8,543)	6.2	1.1	0.8	1.2	1.5	0.7	88.6	2,661	
미취업	(4,215)	8.8	1.3	0.7	0.6	0.6	0.7	87.3	1,516	
근무형태별										
주6일근무	(3,686)	5.7	0.7	0.5	1.2	0.9	0.6	90.3	2,436	
주5일근무	(2,334)	7.2	1.2	1.9	1.6	2.0	0.7	85.4	3,245	
객주로 5일근무	(345)	0.0	6.0	0.0	0.8	1.5	0.0	91.7	3,955	
파트타임	(237)	17.4	1.7	0.0	3.0	0.0	0.0	77.9	3,368	
기타	(1,799)	6.2	1.0	0.4	0.4	2.3	0.9	88.8	2,143	
무응답	(143)	0.0	0.0	0.0	0.0	0.0	0.0	100.0	1,667	
혼인상태별										
미혼	(3,737)	7.2	1.9	1.0	1.0	2.2	1.0	85.6	3,163	
기혼	(8,093)	6.6	1.0	0.7	1.0	0.7	0.6	89.3	1,971	
기타	(928)	10.4	0.0	0.0	0.0	1.8	0.0	87.8	1,525	

(단위 : %)

【 표 12-1-1-13】 국내여행 세부 비용 - 기타 비용

응답자 기준	사례수	1만원 미만						10만원 이상			평균 (원)
		1-2만원 미만	2-3만원 미만	3-5만원 미만	5-10만원 미만	10만원 이상	경험 없음				
응답자 기준		2.7	4.2	4.9	4.2	10.8	26.6	46.6		75,681	
성별											
남성	(6,331)	1.8	5.0	4.3	4.3	11.2	26.1	47.4		77,324	
여성	(6,427)	3.7	3.4	5.4	4.2	10.3	27.1	45.8		74,063	
연령별											
15-19세	(1,045)	4.0	2.7	8.7	3.3	8.5	3.3	69.4		20,092	
20대	(2,306)	2.0	2.7	4.0	5.1	9.4	20.9	56.1		48,325	
30대	(2,731)	1.1	2.9	4.3	5.5	11.7	30.8	43.7		86,880	
40대	(2,688)	2.5	5.0	5.6	3.8	15.7	33.3	34.2		102,386	
50대	(1,840)	2.1	4.7	4.3	3.3	9.5	37.8	38.2		105,090	
60대이상	(2,147)	5.9	6.6	4.3	3.6	7.1	20.8	51.7		59,227	
교육수준별											
초등학교졸이하	(1,333)	4.4	6.9	2.5	2.4	5.4	18.3	60.1		51,575	
중학교(재/졸)	(1,391)	5.5	5.1	6.4	4.0	11.1	23.2	44.8		71,080	
고등학교(재/졸)	(5,033)	3.0	3.3	6.5	4.8	10.9	27.0	44.5		78,501	
대학교(재/졸)	(4,776)	1.1	3.9	3.4	4.4	11.7	29.2	46.2		78,966	
대학원(재/졸)	(198)	2.6	7.6	6.2	0.0	18.8	37.7	27.1		122,243	
모름/무응답	(27)	0.0	0.0	0.0	0.0	0.0	17.4	82.6		54,234	
직업별											
전문/기술/관리	(780)	2.2	4.9	2.0	3.7	9.6	33.8	43.8		105,635	
사무직	(1,769)	0.6	4.1	4.3	3.1	10.6	35.1	42.1		87,160	
서비스직	(2,121)	1.5	2.3	5.1	4.8	10.7	32.2	43.3		87,962	
판매직	(1,999)	3.0	3.9	4.2	3.7	14.3	29.2	41.6		87,922	
농/임/어업	(447)	5.1	9.6	4.8	6.3	3.7	28.1	42.4		87,049	
기능/노무/생산	(1,187)	3.1	3.4	6.3	4.5	15.8	25.6	41.4		85,243	
가정주부	(1,844)	4.1	4.6	4.3	4.4	9.0	29.2	44.5		82,130	
학생	(1,690)	3.4	3.2	7.5	3.6	9.3	7.1	66.0		22,794	
은퇴/무직	(735)	5.7	6.4	6.0	4.5	5.8	9.0	62.6		29,395	
기타	(186)	0.0	14.8	0.0	13.3	12.3	21.5	38.1		73,162	
가구소득별											
100만원미만	(1,128)	6.0	7.4	4.1	2.9	6.0	13.0	60.6		46,369	
100-199만원	(1,810)	1.9	4.2	6.9	3.6	10.5	22.9	50.0		72,562	
200-299만원	(3,156)	2.4	5.6	4.0	4.5	10.3	25.7	47.5		78,473	
300-399만원	(3,368)	3.2	3.6	5.3	4.2	12.8	28.9	41.9		72,610	
400만원이상	(3,136)	1.9	1.8	4.6	5.0	11.1	32.8	42.8		90,187	
모름/무응답	(160)	0.0	16.6	0.0	0.0	0.0	3.8	79.6		48,912	

(단위 : %)

【 표 12-1-13】 국내여행 세부 비용 - 기타 비용

응답자 기준 회 전 체 회	사례수 (12,758)	1만원 미만					1~2만원 미만					2~3만원 미만					3~5만원 미만					5~10만원 미만					10만원 이상					경험 없음	평균 (원)
		2.7	4.2	4.9	4.2	10.8	26.6	46.6																									
기주지역별																																	
서울	(2,707)	1.4	4.2	3.0	4.7	12.5	27.6	46.6																					82,562				
부산	(959)	5.4	9.7	5.7	0.9	13.2	19.6	45.5																					57,429				
대구	(646)	2.1	5.3	1.1	3.3	11.9	12.7	63.5																					35,106				
인천	(685)	4.7	6.7	4.9	5.3	5.4	27.9	45.1																					54,359				
광주	(353)	1.0	2.4	5.2	3.9	13.0	16.2	58.2																					44,030				
대전	(375)	1.1	1.9	6.4	5.5	11.3	28.5	45.4																					97,814				
울산	(277)	6.7	0.0	10.3	1.5	19.2	16.6	45.7																					65,112				
경기	(2,802)	2.2	3.6	6.7	5.4	6.6	40.1	35.4																					103,803				
강원	(393)	3.2	2.0	5.1	3.4	9.9	26.1	50.3																						98,099			
충북	(389)	4.1	4.6	6.4	5.2	15.8	30.9	33.0																						80,615			
충남	(517)	1.8	2.9	1.9	7.2	18.0	29.9	38.2																						90,784			
전북	(482)	5.6	3.9	4.5	3.3	7.1	17.4	58.2																						56,065			
전남	(505)	1.4	3.9	7.0	3.4	8.6	13.4	62.3																						37,728			
경남	(706)	2.2	4.0	7.0	4.5	9.7	14.0	58.5																						55,817			
경남	(820)	4.4	2.7	2.6	2.1	13.7	22.6	51.9																						68,250			
제주	(140)	1.1	1.0	2.5	2.0	9.8	26.7	56.9																						53,963			
기주지역구분별																																	
대도시	(6,003)	2.7	5.0	4.1	3.9	12.0	23.6	48.6																						68,098			
중소도시	(5,581)	2.8	2.7	5.8	4.2	9.9	30.4	44.1																						84,235			
읍/면	(1,174)	2.9	6.9	4.3	6.3	8.0	23.4	48.1																						73,792			
취업여부별																																	
취업	(8,543)	2.1	4.1	4.7	4.3	11.8	30.9	42.1																						88,269			
미취업	(4,215)	4.1	4.4	5.2	4.1	8.5	17.4	56.1																						49,892			
근무형태별																																	
주6일근무	(3,686)	2.2	3.9	4.0	4.8	10.7	29.4	45.1																						90,598			
주5일근무	(2,334)	1.8	4.7	4.0	3.9	10.8	37.7	37.1																						82,533			
객주로 5일근무	(345)	0.0	4.7	6.1	2.5	19.6	26.5	40.6																						91,615			
파트타임	(237)	5.9	13.6	13.3	0.0	19.1	11.3	36.8																						37,344			
기타	(1,799)	1.7	2.9	5.5	4.7	13.4	28.5	43.3																						95,069			
무응답	(143)	23.1	0.0	19.5	0.0	9.6	22.2	25.5																						117,106			
본인성별																																	
미혼	(3,737)	2.4	3.1	5.5	4.2	8.0	14.7	62.1																						43,421			
기혼	(8,093)	2.6	4.3	4.7	4.6	12.3	32.8	38.7																						93,320			
기타	(928)	6.1	7.2	3.5	1.5	7.1	16.5	58.2																						51,817			

(단위 : %)

【 표 12-2-1】 국내 숙박여행 비용(1인 기준)

응답자 기준	사태수	1만원 미만											경험 없음	평균 (원)	
		1만원 미만	1-2만원 미만	2-3만원 미만	3-4만원 미만	4-5만원 미만	5-6만원 미만	6-7만원 미만	7-8만원 미만	8-10만원 미만	10-15만원 미만	15-20만원 미만			20만원 이상
성별		0.3	0.9	1.4	1.7	1.2	3.1	1.9	1.8	3.0	10.5	7.3	42.7	24.2	269,000
남성	(6,331)	0.0	0.9	0.8	1.2	1.3	2.9	2.0	1.9	3.4	9.9	8.1	45.1	22.5	286,929
여성	(6,427)	0.5	0.8	2.1	2.3	1.2	3.3	1.8	1.8	2.6	11.1	6.5	40.3	25.8	251,341
연령별		0.3	1.6	5.2	5.1	0.9	2.9	1.5	2.7	5.5	14.7	10.3	29.5	19.8	190,453
15-19세	(1,045)	0.3	1.6	5.2	5.1	0.9	2.9	1.5	2.7	5.5	14.7	10.3	29.5	19.8	190,453
20대	(2,306)	0.0	1.8	1.2	0.7	2.0	3.1	0.9	0.9	4.4	11.7	10.5	47.9	14.7	291,978
30대	(2,731)	0.1	0.6	0.3	1.6	1.2	4.1	1.6	0.8	2.3	8.9	8.2	51.1	19.1	338,847
40대	(2,688)	0.6	0.0	1.0	1.5	1.1	2.8	1.5	4.1	3.3	11.5	6.2	47.5	18.8	291,257
50대	(1,840)	0.2	0.0	0.4	1.1	0.9	2.4	3.7	1.4	1.7	8.8	6.8	48.9	23.7	289,404
60대이상	(2,147)	0.3	1.6	2.5	2.1	1.0	2.8	2.6	1.4	1.9	9.4	3.0	21.2	50.2	148,348
교육수준별		0.5	2.0	3.7	2.9	1.4	3.2	2.9	1.1	1.7	7.6	3.8	17.2	52.0	113,762
초등학교졸이하	(1,333)	0.5	2.0	3.7	2.9	1.4	3.2	2.9	1.1	1.7	7.6	3.8	17.2	52.0	113,762
중학교(재/졸)	(1,391)	0.7	0.4	1.2	1.0	0.7	1.9	3.8	4.6	3.3	8.4	5.6	30.9	37.5	181,606
고등학교(재/졸)	(5,033)	0.3	0.4	1.2	2.0	1.4	2.7	2.1	1.7	2.9	10.8	8.4	45.3	20.8	269,004
대학교(재/졸)	(4,776)	0.0	1.3	1.1	1.5	1.2	4.0	1.0	1.5	3.1	11.8	7.7	49.7	16.1	327,625
대학원(재/졸)	(198)	0.0	0.0	0.0	0.0	0.0	0.0	0.0	0.0	8.8	6.0	8.1	58.5	18.7	523,103
모름/무응답	(27)	0.0	0.0	0.0	0.0	0.0	0.0	0.0	0.0	0.0	0.0	0.0	100.0	0.0	174,283
직업별		0.0	0.0	0.0	2.5	2.0	0.3	0.9	0.0	3.8	16.4	3.8	52.0	18.3	390,876
전문기술/관리	(780)	0.0	0.0	0.0	2.5	2.0	0.3	0.9	0.0	3.8	16.4	3.8	52.0	18.3	390,876
사무직	(1,769)	0.0	0.4	0.3	0.7	1.6	2.1	0.5	1.4	3.4	7.1	7.8	61.9	13.1	352,378
서비스직	(2,121)	0.8	0.7	0.8	0.5	0.3	3.8	2.5	2.1	3.4	10.2	6.3	43.5	25.1	292,004
판매직	(1,999)	0.2	0.6	0.7	1.4	1.6	3.6	4.0	3.5	2.2	7.7	10.4	46.8	17.3	286,679
농/임/어업	(447)	0.7	0.0	2.7	1.0	1.6	3.7	0.0	6.6	2.1	7.4	3.7	25.1	45.3	193,368
기능/노무/생산	(1,187)	0.0	0.0	1.0	2.2	1.5	2.8	1.6	1.8	0.6	12.9	8.3	39.6	27.6	227,246
가정주부	(1,844)	0.4	0.2	0.9	3.2	1.6	2.9	1.6	0.7	2.9	9.1	6.9	39.9	29.7	254,003
학생	(1,690)	0.2	2.2	4.7	3.5	0.9	4.1	1.5	1.8	4.5	17.6	10.7	29.9	18.2	202,126
은퇴/무직	(735)	0.0	4.9	4.2	0.9	0.0	4.3	2.8	0.7	4.3	8.5	0.8	16.6	58.0	121,265
기타	(186)	0.0	0.0	0.0	0.0	0.0	0.0	0.0	0.0	0.0	10.8	0.0	49.0	32.1	281,101
가구소득별		0.4	1.1	2.6	2.4	0.8	2.6	1.6	2.2	3.1	7.6	2.8	17.5	55.3	111,619
100만원미만	(1,128)	0.4	1.1	2.6	2.4	0.8	2.6	1.6	2.2	3.1	7.6	2.8	17.5	55.3	111,619
100-199만원	(1,810)	0.4	1.4	2.2	1.3	0.9	2.8	4.2	2.2	1.6	10.5	9.3	34.3	29.0	205,214
200-299만원	(3,156)	0.3	0.9	1.8	2.0	1.6	4.2	1.7	2.0	4.0	11.4	8.9	37.0	24.2	235,771
300-399만원	(3,368)	0.4	1.2	1.4	0.6	1.2	3.0	1.3	2.1	3.5	11.7	7.4	47.2	19.0	280,800
400만원이상	(3,136)	0.0	0.1	0.2	2.9	1.3	2.5	1.5	1.1	2.2	9.1	6.0	57.8	15.3	385,381
모름/무응답	(160)	0.0	0.0	0.0	0.0	0.0	0.0	6.7	0.0	0.0	11.8	8.0	31.5	42.0	217,022

(단위 : %)

【 표 12-2-1】 국내 숙박여행 비용(1인 기준)

응답자 기준	사례수	1만원 미만											경험 없음	평균 (원)	
		1만원 미만	1-2만원 미만	2-3만원 미만	3-4만원 미만	4-5만원 미만	5-6만원 미만	6-7만원 미만	7-8만원 미만	8-10만원 미만	10-15만원 미만	15-20만원 미만			20만원 이상
(단위 : %)	(12,758)	0.3	0.9	1.4	1.7	1.2	3.1	1.9	1.8	3.0	10.5	7.3	42.7	24.2	269,000
거주지역별															
서울	(2,707)	0.0	1.6	0.9	1.8	0.5	2.4	2.7	1.3	1.4	9.2	8.7	42.8	26.7	307,783
부산	(959)	0.0	0.0	1.0	1.7	1.7	2.9	0.9	0.8	5.4	11.1	8.0	36.6	29.9	239,731
대구	(646)	0.0	2.2	4.4	2.2	1.0	6.9	2.0	2.1	6.2	10.0	11.3	27.4	24.3	194,588
인천	(685)	0.0	4.1	1.1	2.1	0.0	2.5	2.0	0.0	4.3	8.1	3.0	50.0	22.7	244,400
광주	(353)	0.9	1.5	0.9	2.0	3.1	0.0	2.0	2.9	2.3	8.1	9.4	45.5	21.4	258,196
대전	(375)	0.0	0.0	0.0	4.5	0.8	6.8	0.9	2.4	3.0	12.3	8.8	37.2	23.4	241,892
울산	(277)	0.0	0.0	8.1	0.0	1.4	4.3	1.6	1.5	3.9	20.4	9.3	31.0	18.6	279,866
경기	(2,802)	0.5	0.0	1.0	1.3	0.6	3.1	1.0	3.1	2.2	7.7	4.9	58.1	16.5	314,529
강원	(393)	2.1	0.0	0.0	1.6	1.1	3.3	2.6	0.0	3.4	11.1	9.1	46.9	18.8	277,011
충북	(389)	0.7	0.0	1.4	1.3	0.0	4.3	3.8	1.4	2.5	12.7	7.0	51.2	13.7	235,765
충남	(517)	0.0	1.3	0.4	3.6	2.8	2.2	1.7	1.6	4.0	11.8	7.7	42.5	20.4	263,636
전북	(482)	1.4	0.9	2.9	3.0	5.0	4.6	1.3	1.8	2.3	8.1	4.4	26.9	37.3	206,459
전남	(505)	0.0	0.0	1.3	0.7	0.0	1.8	1.9	2.8	2.3	12.2	6.2	38.3	32.3	228,547
경북	(706)	0.0	0.5	2.1	1.2	3.4	3.8	1.6	2.7	4.8	16.8	10.2	24.0	28.9	229,527
경남	(820)	0.0	0.5	1.6	1.4	1.9	1.5	3.9	1.6	3.2	16.9	7.4	30.7	29.5	229,433
제주	(140)	0.0	0.0	0.0	0.5	2.5	3.8	1.0	0.0	1.9	3.6	7.1	34.3	45.3	333,248
거주지역규모별															
대도시	(6,003)	0.1	1.5	1.6	1.9	0.9	3.2	2.0	1.3	3.2	10.1	8.3	40.3	25.6	269,170
중소도시	(5,581)	0.4	0.2	1.0	1.2	1.4	3.0	1.9	2.4	2.6	11.3	6.9	46.6	21.2	273,528
읍/면	(1,174)	0.5	0.9	2.7	3.1	2.2	3.2	1.6	2.0	4.2	8.6	4.3	35.8	31.0	246,599
취업여부별															
취업	(8,543)	0.3	0.4	0.8	1.2	1.3	2.8	2.0	2.2	2.6	10.0	7.5	47.8	21.1	297,741
미취업	(4,215)	0.3	1.8	2.7	2.9	1.1	3.6	1.8	1.1	3.8	11.6	6.9	31.7	30.7	209,517
근무형태별															
주6일근무	(3,686)	0.3	0.3	0.7	1.7	0.3	3.4	1.8	3.0	2.3	10.2	6.2	45.9	23.7	294,426
주5일근무	(2,334)	0.0	0.0	0.2	0.4	2.0	0.5	0.7	1.5	2.3	9.1	8.0	62.2	13.2	354,921
격주로 5일근무	(345)	0.0	0.0	0.0	2.2	3.0	3.7	1.3	0.0	4.6	12.6	11.3	52.5	8.7	380,685
파트타임	(237)	0.0	0.0	9.6	0.0	2.3	0.0	0.0	0.0	1.7	26.3	19.0	32.0	9.1	251,627
기타	(1,799)	0.5	1.3	1.1	1.1	2.2	4.7	4.4	2.1	3.4	7.9	7.8	34.6	28.8	221,298
무응답	(143)	0.0	0.0	0.0	0.0	3.5	0.0	0.0	0.0	0.0	32.7	0.0	49.2	14.6	313,101
혼인상태별															
미혼	(3,737)	0.1	1.8	1.8	1.8	1.4	3.1	1.1	1.3	3.7	13.1	9.2	41.1	20.4	273,387
기혼	(8,093)	0.3	0.1	0.7	1.6	1.2	3.1	2.3	2.1	2.8	9.7	6.8	45.4	23.7	278,892
기타	(928)	0.8	3.9	6.3	2.3	1.0	3.1	1.3	1.5	1.6	6.8	4.0	22.3	45.0	164,785

【 표 12-2-2】 국내 숙박여행 비용(1회 기준)

응답 기준	사례수	1만원 미만											평균 (원)	
		1만원 미만	1-2만원 미만	2-3만원 미만	3-4만원 미만	4-5만원 미만	5-6만원 미만	6-7만원 미만	7-8만원 미만	8-10만원 미만	10-15만원 미만	15-20만원 미만		20만원 이상
응답 기준	사례수	2.2	5.1	6.1	6.8	5.1	8.6	5.4	6.5	7.7	22.0	8.7	15.8	119,515
성별														
남성	(7,293)	2.0	5.4	4.9	6.5	4.9	8.2	4.8	6.2	7.6	21.0	10.4	18.1	124,488
여성	(7,074)	2.5	4.9	7.4	7.1	5.2	8.9	6.1	6.8	7.8	23.1	7.0	13.4	114,416
연령별														
15-19세	(1,048)	2.7	6.0	8.9	12.2	4.3	9.6	3.9	3.5	7.4	22.8	4.1	14.7	95,316
20대	(2,856)	2.7	6.1	4.6	6.5	5.2	8.0	3.4	6.7	7.0	21.9	11.0	16.9	117,693
30대	(3,840)	1.4	5.8	6.7	6.5	5.1	10.4	6.1	5.6	8.4	20.3	8.6	15.2	120,263
40대	(3,377)	1.7	4.5	6.1	6.8	6.3	8.2	6.8	9.8	7.1	21.3	7.3	14.1	116,208
50대	(1,840)	1.1	1.9	3.9	5.0	2.8	7.5	6.8	4.4	10.0	25.8	10.1	20.8	144,987
60대이상	(1,406)	6.8	7.0	9.5	7.1	5.8	5.9	2.9	5.1	5.1	22.9	9.0	12.9	113,691
교육수준별														
초등학교졸이하	(739)	5.2	10.4	11.8	8.1	7.8	8.9	2.9	2.4	4.8	19.3	4.2	14.2	102,767
중학교(재/졸)	(1,058)	1.5	1.0	3.9	6.7	4.9	7.1	7.7	7.7	9.1	21.3	9.0	20.0	120,524
고등학교(재/졸)	(5,802)	2.5	6.1	6.5	5.7	4.7	7.8	6.5	6.4	8.5	23.0	8.6	13.9	116,432
대학교(재/졸)	(6,429)	1.8	4.4	5.2	7.9	5.1	9.7	4.3	7.1	7.0	21.2	9.4	16.9	121,790
대학원(재/졸)	(310)	0.0	2.8	11.6	3.0	5.8	4.2	6.1	2.1	9.8	28.5	5.6	20.5	167,648
모름/무응답	(29)	0.0	0.0	0.0	0.0	0.0	0.0	0.0	0.0	0.0	19.5	37.2	43.3	93,086
직업별														
전문기술관리	(1,040)	0.1	3.5	2.1	5.7	3.3	10.0	4.8	8.9	7.9	21.9	10.8	21.1	146,418
사무직	(2,548)	3.2	4.4	5.5	6.0	4.9	7.9	3.6	8.2	7.6	20.8	9.9	18.0	122,882
서비스직	(2,415)	3.1	5.1	6.0	7.5	3.5	8.4	5.9	3.7	7.0	23.3	8.4	18.1	128,515
판매직	(2,285)	2.2	6.4	2.8	4.4	7.4	7.4	7.7	7.6	5.2	21.6	11.3	16.1	126,924
농/임/어업	(346)	0.6	8.3	14.1	3.5	4.6	9.4	4.9	7.4	3.7	19.5	3.6	20.5	124,856
기능/노무/생산	(1,208)	0.3	1.4	7.1	7.9	6.0	6.9	5.6	6.0	11.0	25.5	8.3	13.9	111,588
가정주부	(2,075)	2.3	6.5	9.8	6.1	5.5	9.2	5.8	5.9	9.2	21.6	6.9	11.3	111,849
학생	(1,804)	2.3	5.9	7.3	12.1	5.2	10.1	4.3	4.7	8.9	22.9	4.6	11.6	94,991
은퇴/무직	(455)	2.8	8.7	13.8	8.4	2.7	15.0	6.0	4.9	5.0	15.4	6.6	11.0	98,026
기타	(192)	0.0	0.0	0.0	7.6	1.0	7.2	1.7	15.9	13.4	20.6	13.7	18.9	128,773
가구소득별														
100만원미만	(659)	6.1	7.3	8.6	13.2	6.1	6.9	5.1	7.8	3.6	18.2	4.8	12.3	95,733
100-199만원	(1,634)	5.0	4.2	7.2	7.7	6.3	8.1	6.4	6.5	20.5	7.1	14.4	114,519	
200-299만원	(3,411)	2.3	7.0	7.6	7.3	5.9	9.7	6.3	6.1	8.5	18.0	9.0	12.3	109,210
300-399만원	(4,213)	2.1	4.3	7.0	5.7	4.4	8.9	5.3	7.1	8.2	24.3	7.6	15.2	112,004
400만원이상	(4,296)	0.6	4.5	2.9	6.3	4.6	7.6	4.4	5.8	7.7	23.6	11.0	21.0	141,589
모름/무응답	(153)	0.0	4.0	7.1	0.0	0.0	8.9	8.1	15.7	0.0	48.1	8.1	0.0	111,779

(단위 : %)

【 표 12-2-2】 국내 숙박여행 비용(1회 기준)

응답 기준	사례수	(단위 : %)														평균 (원)
		1만원 미만	1-2만원 미만	2-3만원 미만	3-4만원 미만	4-5만원 미만	5-6만원 미만	6-7만원 미만	7-8만원 미만	8-10만원 미만	10-15만원 미만	15-20만원 미만	20만원 이상			
전체	(14,367)	2.2	5.1	6.1	6.8	5.1	8.6	5.4	6.5	7.7	22.0	8.7	15.8	119,515		
거주지역별																
서울	(3,097)	1.6	2.7	3.7	6.9	5.2	9.2	5.8	5.6	7.9	21.2	8.8	21.6	134,420		
부산	(862)	1.0	9.3	7.1	4.9	1.1	6.2	3.5	7.2	5.0	22.1	12.3	20.4	133,532		
대구	(580)	0.6	9.1	10.9	4.6	1.6	7.4	6.6	6.8	8.6	26.6	5.3	11.8	108,523		
인천	(662)	5.4	5.2	2.0	3.8	3.0	7.1	3.0	6.4	7.3	26.3	10.8	19.7	126,603		
광주	(461)	1.9	7.2	9.9	8.5	7.5	9.9	6.2	6.3	7.9	17.8	5.0	11.9	99,227		
대전	(463)	2.9	6.2	7.9	13.5	7.2	9.7	7.1	7.1	6.5	19.1	5.1	7.5	97,442		
울산	(308)	3.9	6.5	4.7	3.6	3.6	15.8	4.7	6.1	7.9	24.2	3.1	15.9	126,761		
경기	(3,800)	2.0	4.3	5.6	6.3	4.3	8.1	4.7	6.3	8.6	22.9	10.5	16.4	116,115		
강원	(422)	1.1	4.9	3.2	6.3	5.1	6.7	4.9	5.8	6.4	29.2	9.9	16.5	129,795		
(448)	1.0	3.9	4.7	6.7	6.7	5.9	12.3	5.7	6.3	10.9	22.7	11.1	8.7	102,522		
충남	(653)	1.5	3.7	9.1	8.8	11.2	8.6	5.6	7.9	8.7	18.0	7.3	9.6	104,122		
(427)	5.1	2.9	10.4	6.2	7.4	10.7	3.5	5.2	7.6	21.4	6.1	13.5	116,432			
전북	(482)	3.4	5.1	3.8	5.9	5.8	6.8	7.4	4.8	9.5	21.5	6.7	19.3	120,274		
전남	(687)	0.9	1.4	9.3	11.7	6.0	10.8	6.7	7.7	5.9	18.8	11.1	9.7	107,895		
경남	(921)	4.7	13.1	9.5	7.0	6.8	6.0	7.4	9.6	4.9	21.2	3.3	6.6	102,018		
제주	(94)	5.4	10.4	4.4	3.8	2.1	7.7	7.6	0.7	2.1	9.0	7.4	39.3	250,307		
거주지역구분별																
대도시	(6,433)	2.1	5.2	5.4	6.5	4.3	8.7	5.3	6.2	7.4	22.2	8.4	18.3	125,475		
중소도시	(6,719)	2.6	5.0	6.0	6.3	5.6	8.6	5.3	6.9	7.9	22.0	9.2	14.6	113,780		
읍/면	(1,215)	0.7	5.1	9.9	10.8	6.1	7.4	6.5	6.0	8.0	21.5	7.6	10.4	119,316		
취업여부별																
취업	(10,115)	2.2	4.7	5.0	6.1	5.0	7.9	5.4	6.9	7.2	22.6	9.6	17.5	126,115		
미취업	(4,252)	2.2	6.4	9.1	8.8	5.3	10.3	5.4	5.5	9.1	20.5	6.2	11.3	103,696		
근무형태별																
주6일근무	(4,191)	0.6	6.3	5.5	6.2	4.4	8.2	5.3	6.8	6.4	22.2	9.3	18.7	129,272		
주5일근무	(3,299)	2.3	3.9	4.5	5.8	4.1	7.3	4.1	8.0	8.2	23.2	11.2	17.4	125,972		
격주로 5일근무	(499)	0.4	0.4	4.1	6.3	7.3	9.8	7.0	7.7	10.4	21.3	10.8	14.6	129,790		
파트타임	(293)	3.7	3.7	8.4	10.8	2.7	5.8	2.2	1.8	5.6	38.4	5.8	11.0	102,213		
기타	(1,652)	5.9	3.5	4.9	5.6	7.8	8.5	7.9	5.3	6.6	20.1	7.5	16.3	121,223		
무응답	(181)	0.0	0.0	0.0	0.0	2.7	0.0	20.4	0.0	0.0	42.7	20.2	13.9	142,751		
본인상태별																
미혼	(4,279)	1.7	4.3	4.0	8.2	5.1	8.7	3.8	4.8	7.1	22.1	9.9	20.2	119,269		
기혼	(9,396)	2.1	5.4	6.8	6.2	5.2	8.5	6.1	7.0	8.0	22.0	8.5	14.2	120,285		
기타	(692)	8.3	5.1	7.6	6.4	3.0	8.0	4.3	9.9	6.6	22.6	3.3	14.8	110,574		

【 표 12-2-3】 국내 숙박여행 세부 비용 - 패키지비

응답자 기준	사례수	1만원 미만						10만원 이상						평균 (원)
		1-2만원 미만	2-3만원 미만	3-5만원 미만	5-10만원 미만	10만원 이상	경험 없음							
(단위 : %)		2.1	0.2	0.6	1.1	3.2	7.4	85.4	24,866					
성별														
남성	(6,331)	2.5	0.4	0.2	0.7	3.7	6.5	85.9	23,588					
여성	(6,427)	1.8	0.0	1.0	1.5	2.7	8.2	84.8	26,125					
연령별														
15-19세	(1,045)	2.9	0.6	2.2	2.2	14.7	23.9	53.6	70,131					
20대	(2,306)	3.0	0.0	1.2	2.3	3.5	5.4	84.6	22,694					
30대	(2,731)	2.1	0.0	0.1	1.0	0.8	6.3	89.7	18,011					
40대	(2,688)	1.5	0.9	0.2	0.7	3.9	4.9	88.0	15,773					
50대	(1,840)	0.7	0.0	0.2	0.3	1.9	9.4	87.6	27,705					
60대이상	(2,147)	2.8	0.0	0.6	0.6	0.6	4.4	91.0	22,849					
교육수준별														
초등학교졸이하	(1,333)	3.2	0.0	0.8	0.3	1.2	4.4	90.1	19,539					
중학교(재/졸)	(1,391)	1.8	0.0	0.5	0.5	8.1	9.0	80.0	32,343					
고등학교(재/졸)	(5,033)	2.0	0.2	0.4	0.6	2.3	8.2	86.3	26,986					
대학교(재/졸)	(4,776)	1.9	0.2	0.9	2.0	3.3	6.9	84.9	21,601					
대학원(재/졸)	(198)	5.6	7.6	0.0	0.0	0.0	4.4	82.5	34,248					
모름/무응답	(27)	0.0	0.0	0.0	0.0	0.0	17.4	82.6	22,896					
직업별														
진문/기술/관리	(780)	1.8	1.8	0.0	1.0	1.0	7.7	86.7	22,656					
사무직	(1,769)	4.2	0.4	0.5	0.7	1.6	6.4	86.2	14,253					
서비스직	(2,121)	1.7	0.3	0.2	0.4	1.6	3.1	92.7	18,342					
판매직	(1,999)	1.6	0.0	0.2	1.2	1.4	5.2	90.5	22,583					
농/임/어업	(447)	3.8	0.5	0.7	0.0	4.7	13.7	76.6	53,067					
기능/노무/생산	(1,187)	0.4	0.0	0.3	0.3	2.7	4.8	91.4	10,775					
가정주부	(1,844)	1.1	0.0	0.0	1.0	0.9	9.4	87.6	26,390					
학생	(1,690)	3.0	0.0	2.1	3.3	13.4	18.9	59.3	53,540					
은퇴/무직	(735)	2.9	0.0	2.9	1.4	4.8	2.2	85.7	16,583					
기타	(186)	0.0	0.0	0.0	0.0	0.0	0.0	100.0	14,809					
가구소득별														
100만원미만	(1,128)	2.3	0.2	0.8	1.4	1.3	4.0	90.1	16,523					
100-199만원	(1,810)	2.0	1.2	0.9	2.3	2.2	7.6	83.8	22,837					
200-299만원	(3,156)	1.3	0.2	0.6	1.2	4.3	6.8	85.6	23,149					
300-399만원	(3,368)	2.5	0.0	0.6	0.5	3.7	8.4	84.2	24,885					
400만원이상	(3,136)	2.6	0.0	0.4	0.7	2.8	8.0	85.5	30,148					
모름/무응답	(160)	0.0	0.0	0.0	3.8	0.0	8.0	88.2	35,801					

【 표 12-2-3】 국내 숙박여행 세부 비용 - 패키지비

응답자 기준	사례수	1만원 미만							10만원 이상	경험 없음	평균 (원)
		1-2만원 미만	2-3만원 미만	3-5만원 미만	5-10만원 미만	10만원 미만	10만원 이상	경험 없음			
응답자 기준		2.1	0.2	0.6	1.1	3.2	7.4	85.4	24,866		
회 전 체 회	(12,758)										
기주지역별											
서울	(2,707)	0.5	0.0	0.0	0.9	5.0	6.1	87.5	26,418		
부산	(959)	2.5	0.0	0.0	1.9	3.5	10.0	82.1	18,587		
대구	(646)	0.0	0.0	1.2	1.2	1.6	11.0	84.9	25,676		
인천	(685)	4.0	1.1	1.3	1.2	2.3	1.2	89.0	21,736		
광주	(353)	2.6	0.0	2.8	1.0	2.1	7.2	84.4	44,684		
대전	(375)	0.9	0.0	0.0	4.4	2.7	84.9	15,846			
울산	(277)	7.0	0.0	4.0	1.9	2.9	10.5	73.7	12,392		
경기	(2,802)	3.1	0.5	0.0	0.0	3.2	8.4	84.8	23,026		
강원	(393)	1.6	1.6	0.5	2.3	5.9	3.1	84.9	29,710		
충북	(389)	2.7	0.6	0.6	1.0	6.7	5.0	83.4	24,494		
충남	(517)	2.3	0.0	0.0	0.0	0.0	8.8	88.9	25,409		
전북	(482)	1.8	0.0	0.0	0.6	1.2	9.5	86.9	34,753		
전남	(505)	0.0	0.0	0.6	0.0	1.2	11.5	86.7	25,239		
경북	(706)	3.0	0.0	0.4	4.2	3.1	6.7	82.7	28,482		
경남	(820)	3.6	0.0	3.4	0.5	1.5	5.2	85.8	20,333		
제주	(140)	0.0	0.0	1.7	1.5	0.0	12.4	84.4	43,391		
기주지역구분별											
대도시	(6,003)	1.6	0.1	0.6	1.4	3.7	7.0	85.6	24,320		
중소도시	(5,581)	2.8	0.4	0.2	0.6	3.0	7.6	85.4	22,986		
읍/면	(1,174)	1.8	0.2	2.5	1.6	1.6	8.4	84.1	36,603		
취업여부별											
취업	(8,543)	2.2	0.3	0.3	0.7	1.8	5.7	89.0	19,807		
미취업	(4,215)	2.0	0.0	1.3	1.8	6.2	11.0	77.7	34,650		
근무형태별											
주6일근무	(3,686)	2.1	0.5	0.2	0.9	1.5	5.0	89.8	18,468		
주5일근무	(2,334)	3.2	0.4	0.5	0.6	1.9	6.7	86.7	20,348		
객주로 5일근무	(345)	0.0	0.0	0.0	0.0	3.0	6.3	90.7	22,574		
파트타임	(237)	3.3	0.0	1.2	4.8	0.0	18.6	72.1	39,397		
기타	(1,799)	1.6	0.0	0.1	0.3	2.3	4.8	91.0	19,230		
무응답	(143)	0.0	0.0	0.0	0.0	0.0	0.0	100.0	8,530		
본인성별											
미혼	(3,737)	2.9	0.2	1.4	2.1	6.9	10.4	76.1	35,911		
기혼	(8,093)	1.8	0.3	0.2	0.7	1.7	6.3	88.9	21,101		
기타	(928)	2.2	0.0	1.1	0.0	1.9	4.9	89.9	13,160		

(단위 : %)

【 표 12-2-4】 국내 숙박여행 세부 비용 - 숙박비

응답자 기준	사례수	1만원 미만							10만원 이상	경험 없음	평균 (원)
		1-2만원 미만	2-3만원 미만	3-5만원 미만	5-10만원 미만	10.2	7.9	59.6			
성별		1.9	6.4	6.4	7.7	10.2	7.9	59.6		29,688	
남성	(6,331)	1.0	6.0	6.8	8.1	11.6	9.8	56.7		34,437	
여성	(6,427)	2.8	6.8	6.0	7.2	8.8	6.1	62.3		25,011	
연령별											
15-19세	(1,045)	5.7	6.3	7.2	11.3	2.1	0.0	67.5		13,929	
20대	(2,306)	1.5	7.6	5.2	11.0	17.2	14.7	42.9		42,190	
30대	(2,731)	1.8	7.0	10.5	8.9	10.9	11.0	49.8		41,602	
40대	(2,688)	2.2	6.7	6.2	6.1	8.6	9.2	61.0		29,074	
50대	(1,840)	1.0	6.2	6.4	7.4	12.5	5.7	60.8		27,476	
60대 이상	(2,147)	1.0	4.1	2.2	2.8	5.6	1.0	83.3		11,440	
교육수준별											
초등학교졸이하	(1,333)	1.5	3.4	1.7	2.5	2.4	2.0	86.6		6,081	
중학교(재/졸)	(1,391)	1.6	6.1	3.6	5.8	5.3	3.1	74.6		11,328	
고등학교(재/졸)	(5,033)	2.7	7.0	6.5	8.3	10.1	6.4	58.9		25,581	
대학교(재/졸)	(4,776)	1.4	6.4	8.0	9.3	13.5	12.0	49.3		43,712	
대학원(재/졸)	(198)	0.0	13.3	15.9	0.0	17.1	22.1	31.6		83,606	
모름/무응답	(27)	0.0	0.0	0.0	0.0	43.3	39.3	17.4		27,537	
직업별											
전문/기술/관리	(780)	3.9	7.0	7.2	9.4	10.6	16.5	45.4		57,303	
사무직	(1,769)	0.1	9.7	9.9	13.8	15.6	11.7	39.2		45,304	
서비스직	(2,121)	1.3	5.1	5.8	4.7	13.3	7.8	62.1		32,786	
판매직	(1,999)	1.3	6.4	7.1	6.3	12.9	12.1	54.0		31,471	
농/임/어업	(447)	2.5	7.4	1.3	3.5	1.6	2.3	81.4		7,536	
기능/노무/생산	(1,187)	2.6	3.0	3.5	8.9	7.0	5.4	69.6		22,264	
가정주부	(1,844)	2.6	5.7	6.8	6.9	8.2	4.2	65.6		21,442	
학생	(1,690)	4.3	8.1	6.1	10.8	3.0	3.5	64.2		21,012	
은퇴/무직	(735)	0.6	5.0	2.2	0.6	5.4	2.5	83.8		12,250	
기타	(186)	0.0	2.5	9.3	0.0	22.1	14.9	51.2		34,192	
가구소득별											
100만원미만	(1,128)	1.6	4.1	0.4	2.7	4.1	1.7	85.5		7,272	
100-199만원	(1,810)	3.2	8.6	4.3	4.5	8.7	4.0	66.7		19,964	
200-299만원	(3,156)	1.8	5.3	6.9	6.9	8.2	5.4	65.5		20,157	
300-399만원	(3,368)	2.2	5.4	10.2	7.9	10.9	7.7	55.7		30,345	
400만원이상	(3,136)	1.1	8.4	4.9	11.9	14.5	15.2	44.1		52,233	
모름/무응답	(160)	0.0	0.0	6.7	3.8	13.4	14.3	61.8		25,701	

(단위 : %)

【 표 12-2-4】 국내 숙박여행 세부 비용 - 숙박비

응답자 기준 회 전 체 회	사례수 (12,758)	1만원 미만						10만원 이상		평균 (원)
		1-2만원 미만	2-3만원 미만	3-5만원 미만	5-10만원 미만	10만원 이상	경험 없음			
기주지역별										
서울	(2,707)	1.8	3.3	5.8	7.4	9.1	11.6	61.0	38,433	
부산	(959)	2.6	2.5	5.7	4.9	7.1	5.3	71.9	28,277	
대구	(646)	0.9	9.6	6.2	3.1	10.4	5.7	64.1	23,400	
인천	(685)	1.6	6.8	5.5	12.4	5.6	13.0	55.0	32,278	
광주	(353)	1.7	4.1	10.1	7.3	11.8	4.3	60.7	19,504	
대전	(375)	2.1	4.8	8.1	5.2	9.4	2.0	68.3	27,398	
울산	(277)	3.4	10.7	1.4	6.5	5.2	3.0	69.8	23,659	
경기	(2,802)	2.0	8.8	9.0	10.7	13.7	9.7	46.2	36,405	
강원	(393)	1.6	6.8	7.4	11.5	9.5	6.3	56.8	24,290	
충북	(389)	4.0	8.5	6.3	9.4	13.3	13.5	45.0	23,793	
충남	(517)	1.8	7.5	7.1	9.7	13.6	2.1	58.2	26,193	
전북	(482)	1.8	6.8	2.1	6.2	5.0	3.5	74.6	19,079	
전남	(505)	1.2	7.1	3.1	7.6	11.1	6.6	63.3	22,939	
경북	(706)	3.3	8.5	8.8	6.8	7.8	4.6	60.2	18,881	
경남	(820)	0.0	6.3	2.1	6.7	7.3	5.5	72.1	19,447	
제주	(140)	1.9	3.7	5.2	3.9	1.4	2.2	81.7	15,886	
기주지역구분별										
대도시	(6,003)	1.9	4.7	6.0	6.2	9.3	8.7	63.2	32,004	
중소도시	(5,581)	1.9	8.3	7.2	8.9	11.3	8.1	54.4	29,141	
읍/면	(1,174)	2.1	5.8	4.5	9.3	9.4	3.2	65.8	20,445	
취업여부별										
취업	(8,543)	1.5	6.5	7.0	7.9	12.3	9.8	55.1	34,575	
미취업	(4,215)	2.9	6.1	5.0	7.2	5.8	4.0	69.1	19,657	
근무형태별										
주6일근무	(3,686)	1.8	5.9	6.3	7.4	12.2	10.4	56.0	33,593	
주5일근무	(2,334)	0.5	6.8	7.8	11.0	17.6	12.9	43.3	47,340	
객주로 5일근무	(345)	4.1	9.2	10.8	10.1	14.9	12.3	38.6	50,860	
파트타임	(237)	1.2	10.0	22.3	1.4	10.1	0.0	55.0	27,075	
기타	(1,799)	1.5	6.9	5.4	4.5	5.8	4.8	71.0	18,914	
무응답	(143)	0.0	2.6	7.5	27.3	0.0	19.5	43.2	30,330	
본인성태별										
미혼	(3,737)	1.9	6.5	5.4	9.9	10.3	11.2	54.9	35,195	
기혼	(8,093)	1.9	6.5	7.4	7.2	10.8	6.9	59.3	28,577	
기타	(928)	1.8	4.2	0.7	2.9	4.0	4.3	82.0	17,181	

(단위 : %)

【 표 12-2-5】 국내 숙박여행 세부 비용 - 식음료비

응답자 기준	사례수	1만원 미만							경험 없음	평균 (원)
		1만원 미만	1-2만원 미만	2-3만원 미만	3-5만원 미만	5-10만원 미만	10만원 이상			
성별		2.4	7.1	9.4	9.5	19.0	20.0	32.4	61,672	
남성	(6,331)	2.3	7.0	10.9	9.6	18.5	22.8	29.0	67,276	
여성	(6,427)	2.6	7.3	8.0	9.5	19.6	17.2	35.8	56,153	
연령별										
15-19세	(1,045)	5.7	13.7	13.0	7.5	17.5	8.9	33.7	34,431	
20대	(2,306)	2.5	3.9	8.6	12.4	26.8	23.9	21.9	73,337	
30대	(2,731)	2.6	7.2	6.4	10.6	22.8	25.9	24.5	80,040	
40대	(2,688)	2.5	6.8	13.3	9.9	19.7	22.4	25.5	69,139	
50대	(1,840)	0.8	7.9	8.8	9.5	17.9	22.9	32.2	62,447	
60대이상	(2,147)	2.0	7.1	8.0	5.8	6.6	8.0	62.3	29,024	
교육수준별										
초등학교졸이하	(1,333)	2.6	7.5	7.5	3.7	7.4	4.6	66.6	19,594	
중학교(재/졸)	(1,391)	1.7	6.1	12.7	7.5	11.4	13.6	47.1	35,625	
고등학교(재/졸)	(5,033)	2.7	9.8	8.7	9.4	20.7	21.7	27.0	61,988	
대학교(재/졸)	(4,776)	2.4	4.6	10.0	11.9	23.1	23.2	24.8	78,555	
대학원(재/졸)	(198)	1.5	6.7	1.8	12.6	15.9	42.7	18.7	115,770	
모름/무응답	(27)	0.0	0.0	0.0	0.0	0.0	82.6	17.4	35,594	
직업별										
전문/기술/관리	(780)	0.0	3.0	11.7	9.1	23.2	26.8	26.2	88,534	
사무직	(1,769)	1.5	2.2	9.0	13.1	29.5	27.5	17.2	84,738	
서비스직	(2,121)	2.6	6.8	9.1	10.6	18.1	21.8	31.0	70,771	
판매직	(1,999)	1.2	8.9	10.9	10.9	19.6	22.2	26.4	68,025	
농/임/어업	(447)	3.8	6.5	11.5	4.8	7.4	5.1	61.0	24,956	
기능/노무/생산	(1,187)	3.9	9.6	10.6	8.2	13.7	23.1	31.0	50,378	
가정주부	(1,844)	1.7	9.5	7.0	7.8	16.2	20.8	37.0	56,782	
학생	(1,690)	5.4	10.1	9.7	10.5	21.1	9.8	33.4	42,613	
은퇴/무직	(735)	3.9	5.1	6.8	3.2	10.8	1.4	69.0	26,928	
기타	(186)	0.0	6.7	13.1	2.5	4.3	33.8	39.7	67,615	
가구소득별										
100만원미만	(1,128)	1.5	5.0	6.4	5.9	8.1	4.8	68.4	20,570	
100-199만원	(1,810)	1.7	9.8	11.7	7.0	17.1	13.1	39.7	43,144	
200-299만원	(3,156)	4.2	9.0	10.2	10.0	17.4	15.7	33.4	50,148	
300-399만원	(3,368)	2.7	5.9	9.0	9.4	22.9	24.3	25.7	68,951	
400만원이상	(3,136)	1.2	6.1	9.1	12.1	21.6	28.8	21.1	91,561	
모름/무응답	(160)	0.0	0.0	0.0	6.7	15.6	27.7	50.0	46,736	

(단위 : %)

【 표 12-2-6】 국내 숙박여행 세부 비용 - 식음료비

응답자 기준 회 전 체 회	사례수 (12,758)	1만원 미만							10만원 이상			평균 (원)
		1-2만원 미만	2-3만원 미만	3-5만원 미만	5-10만원 미만	10만원 미만	10만원 이상	경험 없음				
거주지역별		2.4	7.1	9.4	9.5	19.0	20.0	32.4	61,672			
서울	(2,707)	2.0	5.6	10.0	5.8	19.9	22.9	33.7	74,998			
부산	(959)	2.0	6.5	7.9	9.8	14.5	17.8	41.6	55,819			
대구	(646)	3.1	9.3	5.9	19.8	13.7	7.4	40.6	42,370			
인천	(685)	3.3	7.8	13.9	7.6	19.4	17.0	31.1	52,634			
광주	(353)	4.6	3.4	6.1	13.4	18.5	22.0	32.1	57,636			
대전	(375)	5.4	5.0	7.9	8.7	21.6	10.4	41.1	55,927			
울산	(277)	7.1	9.5	18.9	4.3	14.7	18.4	27.1	72,430			
경기	(2,802)	0.8	8.1	7.2	10.3	24.1	28.9	20.6	74,472			
강원	(393)	1.5	9.5	13.4	9.2	22.6	15.3	28.5	55,250			
충북	(389)	1.4	9.6	13.1	13.1	19.6	28.2	20.9	54,335			
충남	(517)	3.7	9.0	8.0	11.0	19.1	20.7	28.5	61,370			
전북	(482)	3.6	6.5	10.7	8.6	8.8	10.6	51.1	39,785			
전남	(505)	6.1	4.9	4.5	8.9	19.0	16.1	40.5	45,899			
경북	(706)	4.1	10.7	12.2	8.9	14.9	13.5	35.7	43,407			
경남	(820)	1.0	5.4	14.2	12.5	17.0	11.5	38.3	52,481			
제주	(140)	2.1	6.9	6.2	5.9	12.5	11.8	54.7	43,402			
거주지역규모별												
대도시	(6,003)	2.9	6.4	9.7	8.7	18.1	18.7	35.5	63,538			
중소도시	(5,581)	2.0	8.1	9.4	10.3	20.6	22.2	27.5	62,603			
읍/면	(1,174)	2.6	6.5	8.2	10.3	16.0	15.9	40.6	47,703			
취업여부별												
취업	(8,543)	2.1	6.3	10.1	10.7	20.3	23.0	27.6	69,468			
미취업	(4,215)	3.2	8.9	8.0	7.2	16.3	13.6	42.7	45,560			
근무형태별												
주6일근무	(3,686)	1.4	5.8	11.4	11.0	18.0	21.9	30.5	68,925			
주5일근무	(2,334)	1.2	3.4	8.9	9.6	28.8	31.5	16.6	84,864			
객주로 5일근무	(345)	0.0	4.6	11.0	6.2	33.3	26.4	18.6	90,792			
파트타임	(237)	15.6	0.0	7.5	19.7	38.6	5.2	13.4	65,765			
기타	(1,799)	3.8	11.8	8.8	10.1	11.0	16.1	38.4	47,199			
무응답	(143)	0.0	0.0	21.4	52.4	4.2	7.5	14.6	78,040			
본인성별												
미혼	(3,737)	2.5	6.6	9.1	9.9	21.7	19.5	30.7	64,131			
기혼	(8,093)	2.4	7.6	9.9	9.9	18.8	21.6	29.8	63,209			
기타	(928)	2.3	5.1	5.9	4.4	10.2	6.2	65.9	38,139			

(단위 : %)

【 표 12-2-6】 국내 숙박여행 세부 비용 - 교통비 및 자동차 임대비

응답자 기준	사례수	1만원 미만						10만원 이상						평균 (원)
		1-2만원 미만	2-3만원 미만	3-5만원 미만	5-10만원 미만	10만원 이상	경험 없음							
응답자 기준		3.9	6.5	8.8	11.2	19.0	22.6	28.1						68,813
성별														
남성	(6,331)	4.5	5.5	8.4	10.2	19.2	26.0	26.3						75,072
여성	(6,427)	3.3	7.6	9.1	12.1	18.8	19.2	29.9						62,648
연령별														
15-19세	(1,045)	5.9	9.1	14.0	19.0	7.9	7.8	36.1						35,653
20대	(2,306)	3.9	7.5	9.4	11.0	24.3	25.6	18.1						76,667
30대	(2,731)	2.8	6.3	6.8	14.0	23.3	26.9	19.8						88,964
40대	(2,688)	6.1	7.1	8.5	10.6	19.9	26.4	21.5						75,373
50대	(1,840)	1.4	6.1	8.5	9.6	18.2	28.9	27.5						73,522
60대이상	(2,147)	3.7	4.1	8.5	5.9	12.6	10.8	54.5						38,630
교육수준별														
초등학교졸이하	(1,333)	2.3	6.6	9.3	6.8	9.6	8.6	56.8						29,106
중학교(재/졸)	(1,391)	4.3	5.4	9.2	7.0	16.1	14.2	43.9						42,785
고등학교(재/졸)	(5,033)	3.9	7.5	8.8	12.9	18.5	24.5	23.9						68,339
대학교(재/졸)	(4,776)	4.3	5.7	8.4	12.0	23.2	26.2	20.2						84,991
대학원(재/졸)	(198)	0.0	14.2	2.6	8.1	15.4	41.1	18.7						142,362
모름/무응답	(27)	0.0	0.0	43.3	0.0	0.0	39.3	17.4						55,703
직업별														
전문/기술/관리	(780)	3.0	3.4	10.2	9.0	20.0	33.0	21.3						95,561
사무직	(1,769)	0.9	6.1	5.1	14.1	28.2	29.7	15.8						96,851
서비스직	(2,121)	4.5	5.6	9.7	8.5	18.7	26.2	26.8						75,580
판매직	(1,999)	5.9	6.9	8.0	13.8	19.5	26.9	19.0						72,360
농/임/어업	(447)	5.1	4.4	9.4	6.4	13.0	6.9	54.9						37,208
기능/노무/생산	(1,187)	5.3	5.8	7.0	11.0	19.2	22.9	28.9						61,955
가정주부	(1,844)	1.5	8.6	7.4	10.2	19.4	20.4	32.5						64,269
학생	(1,690)	5.3	9.4	12.5	15.6	13.5	11.0	32.8						45,967
은퇴/무직	(735)	5.6	5.8	14.0	5.7	7.4	5.7	55.8						34,972
기타	(186)	2.0	0.0	7.3	0.0	17.9	34.6	38.1						82,724
가구소득별														
100만원미만	(1,128)	0.7	3.8	7.0	7.1	14.0	7.7	59.7						31,992
100-199만원	(1,810)	5.7	8.6	7.6	8.3	18.2	18.9	32.7						55,527
200-299만원	(3,156)	5.8	7.9	8.4	13.2	17.4	19.9	27.5						61,403
300-399만원	(3,368)	3.6	6.4	10.4	12.5	19.3	24.5	23.3						71,861
400만원이상	(3,136)	2.4	5.2	8.9	10.6	22.7	30.9	19.4						94,661
모름/무응답	(160)	0.0	6.7	0.0	11.8	13.4	18.1	50.0						50,535

(단위 : %)

【 표 12-2-6】 국내 숙박여행 세부 비용 - 교통비 및 자동차 임대비

응답자 기준	사례수	1만원 미만							경험 없음	평균 (원)
		1-2만원 미만	2-3만원 미만	3-5만원 미만	5-10만원 미만	10만원 이상				
응답자 기준		3.9	6.5	8.8	11.2	19.0	22.6	28.1	68,813	
회 전 체 회	(12,758)									
기주지역별										
서울	(2,707)	6.2	4.8	6.7	9.0	16.1	27.9	29.2	75,807	
부산	(959)	2.8	8.2	8.3	10.6	14.2	17.5	38.5	59,935	
대구	(646)	5.5	12.4	6.5	13.1	16.1	14.0	32.5	54,002	
인천	(685)	3.1	4.1	6.9	12.8	20.0	26.9	26.1	67,235	
광주	(353)	7.6	6.8	5.5	12.1	17.0	25.5	25.4	65,525	
대전	(375)	2.6	7.3	7.6	13.6	21.6	17.4	29.8	62,625	
울산	(277)	0.0	14.3	15.3	17.2	10.8	19.9	22.6	73,676	
경기	(2,802)	3.1	3.7	9.9	11.4	24.4	29.7	17.8	82,171	
강원	(393)	7.2	4.8	5.5	14.2	23.4	22.1	22.8	63,937	
충북	(389)	5.7	9.0	9.4	11.5	25.6	25.1	13.7	59,122	
충남	(517)	3.7	8.7	10.4	10.5	25.0	16.9	24.8	67,059	
전북	(482)	3.5	11.4	8.1	9.3	11.2	12.3	44.3	50,458	
전남	(505)	1.9	7.2	4.3	9.6	19.1	20.8	37.1	59,511	
경북	(706)	2.9	9.7	15.9	12.4	15.0	11.2	32.7	52,439	
경남	(820)	0.0	6.4	13.3	12.8	21.3	10.1	36.2	57,717	
제주	(140)	2.5	8.9	4.0	2.4	1.1	26.3	54.7	109,752	
기주지역구분별										
대도시	(6,003)	4.8	6.8	7.3	11.0	16.4	23.5	30.2	68,419	
중소도시	(5,581)	3.3	6.0	9.9	12.0	22.2	22.7	23.9	71,325	
읍/면	(1,174)	1.7	8.0	10.4	8.1	16.6	17.3	38.0	58,884	
취업여부별										
취업	(8,543)	4.0	5.8	8.1	11.4	20.9	26.4	23.4	77,241	
미취업	(4,215)	3.7	8.2	10.1	10.7	14.9	14.4	38.1	51,687	
근무형태별										
주6일근무	(3,686)	4.5	6.0	7.7	10.3	19.2	26.5	25.8	75,546	
주5일근무	(2,334)	1.3	3.6	6.1	14.2	27.1	32.0	15.7	94,094	
객주로 5일근무	(345)	6.6	11.8	8.9	12.3	13.4	35.8	11.3	92,091	
파트타임	(237)	8.3	7.5	24.7	17.1	21.2	12.1	9.1	61,478	
기타	(1,799)	5.6	6.5	9.4	9.2	18.2	19.3	31.8	57,839	
무응답	(143)	0.0	13.2	23.1	19.5	15.4	14.2	14.6	89,337	
본인성태별										
미혼	(3,737)	4.3	6.8	9.3	11.7	18.0	21.8	28.1	69,486	
기혼	(8,093)	3.7	6.2	8.6	11.4	20.3	24.0	26.0	71,189	
기타	(928)	4.4	8.6	8.2	6.8	10.3	12.0	49.7	45,390	

(단위 : %)

【 표 12-2-7】 국내 숙박여행 세부 비용 - 여행사 지불비

응답자 기준	사례수	1만원 미만							10만원 이상	경험 없음	평균 (원)
		1-2만원 미만	2-3만원 미만	3-5만원 미만	5-10만원 미만	10만원 이상	경험 없음	평균 (원)			
성별		2.9	0.1	0.1	0.4	0.2	0.2	0.2	0.2	96.1	328
남성	(6,331)	3.0	0.2	0.1	0.7	0.2	0.2	0.2	0.2	95.6	399
여성	(6,427)	2.8	0.1	0.1	0.0	0.2	0.1	0.1	0.1	96.6	258
연령별											
15-19세	(1,045)	3.7	0.0	0.0	0.0	0.0	0.0	1.0	0.0	95.3	447
20대	(2,306)	5.7	0.3	0.0	1.2	0.4	0.0	0.0	0.0	92.4	253
30대	(2,731)	2.2	0.5	0.4	0.0	0.0	0.0	0.0	0.0	97.0	240
40대	(2,688)	1.8	0.0	0.0	0.1	0.5	0.0	0.0	0.0	97.6	312
50대	(1,840)	1.0	0.0	0.0	0.8	0.2	0.2	0.5	0.5	97.5	759
60대 이상	(2,147)	3.4	0.0	0.0	0.0	0.0	0.0	0.0	0.0	96.6	114
교육수준별											
초등학교졸이하	(1,333)	3.6	0.0	0.0	0.0	0.0	0.0	0.0	0.0	96.4	4
중학교(재/졸)	(1,391)	2.8	0.0	0.0	0.1	0.0	0.0	0.0	0.0	97.1	199
고등학교(재/졸)	(5,033)	2.3	0.1	0.0	0.7	0.1	0.3	0.3	0.3	96.5	418
대학교(재/졸)	(4,776)	3.3	0.3	0.1	0.2	0.3	0.1	0.1	0.1	95.7	354
대학원(재/졸)	(198)	5.6	0.0	3.2	0.0	0.0	0.0	0.0	0.0	91.2	656
모름/무응답	(27)	0.0	0.0	0.0	0.0	39.3	0.0	0.0	0.0	60.7	10
직업별											
전문/기술/관리	(780)	3.2	0.0	0.8	0.0	0.0	0.0	0.0	0.0	96.1	371
사무직	(1,769)	5.0	0.2	0.2	0.0	0.7	0.2	0.2	0.2	93.7	896
서비스직	(2,121)	2.0	0.2	0.0	1.6	0.2	0.0	0.0	0.0	96.1	309
판매직	(1,999)	1.7	0.1	0.0	0.1	0.5	0.0	0.0	0.0	97.7	114
농/임/어업	(447)	5.6	0.0	0.0	0.0	0.0	0.0	0.0	0.0	94.4	2
기능/노무/생산	(1,187)	1.3	0.0	0.0	0.9	0.0	0.0	0.0	0.0	97.8	342
가정주부	(1,844)	1.5	0.5	0.0	0.0	0.0	0.0	0.0	0.0	98.0	115
학생	(1,690)	5.4	0.0	0.0	0.0	0.0	0.0	0.7	0.7	93.9	324
은퇴/무직	(735)	3.5	0.0	0.0	0.0	0.0	0.0	0.0	0.0	96.5	107
기타	(186)	0.0	0.0	0.0	0.0	0.0	0.0	2.5	2.5	97.5	799
가구소득별											
100만원미만	(1,128)	3.3	0.0	0.0	0.0	0.0	0.0	0.0	0.0	96.7	120
100-199만원	(1,810)	2.4	0.2	0.0	0.6	0.0	0.0	0.0	0.0	96.8	245
200-299만원	(3,156)	1.3	0.0	0.0	0.1	0.1	0.1	0.1	0.1	98.3	199
300-399만원	(3,368)	3.7	0.1	0.0	0.5	0.0	0.0	0.3	0.3	95.4	306
400만원이상	(3,136)	3.7	0.4	0.3	0.5	0.7	0.1	0.1	0.1	94.2	621
모름/무응답	(160)	3.8	0.0	0.0	0.0	0.0	0.0	0.0	0.0	96.2	7

(단위 : %)

【 표 12-2-7】 국내 숙박여행 세부 비용 - 여행사 지불비

응답자 기준	사례수	1만원 미만							10만원 이상	경험 없음	평균 (원)
		1-2만원 미만	2-3만원 미만	3-5만원 미만	5-10만원 미만	10만원 이상	경험 없음				
응답자 기준		2.9	0.1	0.1	0.4	0.2	0.2	0.2	96.1	328	
회전체	(12,758)										
거주지역별											
서울	(2,707)	1.0	0.0	0.0	0.0	0.0	0.0	0.0	99.0	73	
부산	(959)	3.6	0.0	0.0	1.1	0.0	0.0	0.0	95.4	360	
대구	(646)	0.9	0.0	0.0	0.0	0.0	0.0	1.6	97.4	312	
인천	(685)	4.0	0.0	0.0	0.0	1.4	0.0	0.0	94.7	871	
광주	(353)	2.6	1.0	0.0	0.0	0.0	0.0	0.0	96.4	113	
대전	(375)	2.1	1.1	0.0	0.0	0.0	0.0	0.0	96.8	93	
울산	(277)	8.9	0.0	0.0	0.0	0.0	0.0	0.0	91.1	467	
경기	(2,802)	4.0	0.0	0.0	1.1	0.5	0.0	0.0	94.4	375	
강원	(393)	2.2	0.0	0.0	0.0	0.0	0.0	1.0	96.9	1,954	
충북	(389)	3.7	0.0	0.0	0.6	0.0	0.0	1.2	94.5	434	
충남	(517)	2.3	0.5	0.0	0.0	0.0	0.0	0.0	97.2	233	
전북	(482)	2.9	0.0	0.0	0.0	0.0	0.0	0.0	97.1	111	
전남	(505)	0.4	0.0	0.8	0.3	0.8	0.0	0.0	97.6	256	
경북	(706)	3.0	0.0	0.8	0.0	0.0	0.0	0.0	96.2	300	
경남	(820)	6.4	1.1	0.0	0.0	0.0	0.0	0.0	92.6	171	
제주	(140)	0.0	0.0	0.0	0.0	0.0	0.0	0.0	100.0	0	
거주지역구분별											
대도시	(6,003)	2.3	0.1	0.0	0.2	0.2	0.2	0.2	97.1	257	
중소도시	(5,581)	3.5	0.2	0.2	0.6	0.3	0.2	0.2	95.1	440	
읍/면	(1,174)	3.5	0.2	0.0	0.4	0.0	0.0	0.0	95.9	162	
취업여부별											
취업	(8,543)	3.0	0.1	0.1	0.5	0.3	0.2	0.2	95.7	425	
미취업	(4,215)	2.6	0.2	0.0	0.0	0.0	0.0	0.0	97.1	138	
근무형태별											
주6일근무	(3,686)	2.3	0.1	0.0	0.4	0.3	0.0	0.0	96.9	206	
주5일근무	(2,334)	4.2	0.3	0.4	0.0	0.6	0.4	0.4	94.1	759	
객주로 5일근무	(345)	3.0	0.0	0.0	0.0	0.0	0.0	0.0	97.0	313	
파트타임	(237)	17.7	0.0	0.0	0.0	0.0	6.4	76.0	1,329		
기타	(1,799)	2.0	0.0	0.0	1.7	0.0	0.0	0.0	96.3	375	
무응답	(143)	0.0	0.0	0.0	0.0	0.0	0.0	0.0	100.0	3	
본인성태별											
미혼	(3,737)	4.9	0.3	0.0	0.8	0.3	0.3	0.3	93.5	311	
기혼	(8,093)	2.0	0.1	0.1	0.2	0.2	0.2	0.1	97.2	363	
기타	(928)	3.2	0.0	0.0	0.0	0.0	0.0	0.0	96.8	92	

(단위 : %)

【 표 12-2-8】 국내 숙박여행 세부 비용 - 문화 서비스비

응답자 기준	사례수	1만원 미만						경험 없음	평균 (원)
		1만원 미만	1~2만원 미만	2~3만원 미만	3~5만원 미만	5~10만원 미만	10만원 이상		
응답자 기준		7.9	4.0	1.6	1.9	1.1	0.4	83.2	3,114
성별									
남성	(6,331)	7.9	3.2	1.9	1.9	0.6	0.2	84.3	2,902
여성	(6,427)	7.9	4.8	1.3	1.9	1.5	0.5	82.1	3,324
연령별									
15~19세	(1,045)	4.1	1.3	0.0	2.6	0.6	0.0	91.4	1,477
20대	(2,306)	11.5	5.1	1.7	2.3	1.5	0.2	77.7	3,574
30대	(2,731)	8.3	6.9	2.7	2.1	2.5	0.5	77.0	4,987
40대	(2,688)	7.8	2.9	2.6	2.3	0.3	0.7	83.5	3,104
50대	(1,840)	6.4	5.5	1.1	0.8	0.6	0.5	85.2	2,829
60대 이상	(2,147)	6.8	0.5	0.2	1.1	0.4	0.0	91.0	1,294
교육수준별									
초등학교졸이하	(1,333)	5.3	1.3	0.2	0.0	0.0	0.0	93.2	420
중학교(재/졸)	(1,391)	6.2	1.8	0.0	0.7	0.8	1.1	89.4	1,897
고등학교(재/졸)	(5,033)	6.4	4.5	1.1	2.1	0.5	0.0	85.4	2,618
대학교(재/졸)	(4,776)	10.4	5.0	2.8	2.6	2.0	0.6	76.5	4,373
대학원(재/졸)	(198)	12.6	3.7	7.6	0.0	3.2	0.0	72.9	12,539
모름/무응답	(27)	0.0	0.0	0.0	0.0	0.0	0.0	100.0	130
직업별									
전문/기술/관리	(780)	7.2	1.4	5.8	4.7	2.1	0.6	78.2	7,064
사무직	(1,769)	12.3	5.1	3.2	2.9	2.4	0.3	73.8	5,328
서비스직	(2,121)	9.0	3.3	1.0	0.3	0.3	0.0	86.1	3,317
판매직	(1,999)	7.4	4.8	1.4	2.9	0.9	0.4	82.2	2,423
농/임/어업	(447)	6.0	4.2	0.5	0.6	0.0	0.0	88.7	830
기능/노무/생산	(1,187)	5.9	2.7	1.1	3.4	0.0	0.7	86.2	1,728
가정주부	(1,844)	6.2	4.7	1.3	0.8	1.8	1.0	84.3	3,067
학생	(1,690)	7.7	3.7	0.7	1.8	0.9	0.0	85.2	1,890
은퇴/무직	(735)	5.7	3.1	0.2	0.0	0.0	0.0	91.0	1,400
기타	(186)	2.0	9.9	0.0	0.0	0.0	1.1	87.0	3,613
가구소득별									
100만원미만	(1,128)	5.5	0.8	1.3	0.0	0.0	0.0	92.4	1,035
100~199만원	(1,810)	6.0	2.7	0.3	2.1	0.7	0.3	87.9	1,625
200~299만원	(3,156)	6.7	3.8	2.1	1.5	1.1	0.3	84.5	2,242
300~399만원	(3,368)	8.2	3.8	1.7	1.4	0.8	0.3	83.7	3,443
400만원이상	(3,136)	10.8	6.0	2.0	3.4	1.9	0.7	75.2	5,338
모름/무응답	(160)	3.8	14.3	0.0	0.0	0.0	0.0	81.9	1,158

(단위 : %)

【 표 12-2-8】 국내숙박여행 세부 비용 - 문화 서비스비

응답자 기준	사례수	1만원 미만							10만원 이상	경험 없음	평균 (원)
		1-2만원 미만	2-3만원 미만	3-5만원 미만	5-10만원 미만	1.1	0.4	83.2			
응답자 기준		7.9	4.0	1.6	1.9	1.1	0.4	83.2		3,114	
회 전 체	(12,758)										
거주지역별											
서울	(2,707)	8.2	3.6	0.9	2.7	0.5	0.0	84.1	3,681		
부산	(959)	4.4	1.7	0.0	0.9	1.8	0.8	90.4	2,508		
대구	(646)	4.3	4.5	3.1	2.0	0.0	0.0	86.1	2,180		
인천	(685)	6.0	1.1	3.6	2.4	3.1	0.0	83.7	2,737		
광주	(353)	4.0	4.4	0.0	2.0	1.9	1.1	86.6	2,411		
대전	(375)	4.8	1.9	0.9	1.0	0.0	0.0	91.4	2,309		
울산	(277)	13.4	1.9	0.0	0.0	0.0	0.0	84.7	2,746		
경기	(2,802)	12.0	5.2	1.5	2.1	1.1	0.5	77.5	3,331		
강원	(393)	8.8	4.3	3.3	2.6	1.5	0.9	78.5	4,447		
충북	(389)	10.1	11.3	4.0	3.7	1.5	1.3	68.1	3,362		
충남	(517)	10.9	1.9	0.5	0.9	0.8	0.4	84.7	2,771		
전북	(482)	4.0	3.1	3.6	0.9	0.0	0.0	88.4	2,565		
전남	(505)	6.0	6.9	1.6	1.3	1.3	0.0	83.0	2,527		
경북	(706)	6.2	7.1	3.1	1.4	1.8	0.0	80.4	2,834		
경남	(820)	5.1	1.8	1.2	0.0	1.3	1.0	89.7	2,848		
제주	(140)	1.1	0.4	2.1	5.1	0.4	0.6	90.2	6,626		
거주지역구분별											
대도시	(6,003)	6.7	3.0	1.2	2.0	1.0	0.2	85.9	3,021		
중소도시	(5,581)	8.6	5.3	2.2	1.6	1.3	0.6	80.3	3,296		
읍/면	(1,174)	10.4	2.9	0.9	2.2	0.2	0.2	83.1	2,729		
취업여부별											
취업	(8,543)	8.7	4.1	2.0	2.3	1.0	0.3	81.6	3,489		
미취업	(4,215)	6.2	3.8	0.9	1.0	1.1	0.4	86.5	2,356		
근무형태별											
주6일근무	(3,686)	7.2	3.1	1.0	2.4	0.7	0.3	85.2	2,636		
주5일근무	(2,334)	11.5	5.6	2.7	3.4	2.6	0.3	73.9	5,535		
객주로 5일근무	(345)	6.9	12.0	10.8	5.4	0.0	0.0	64.9	8,478		
파트타임	(237)	13.6	11.0	6.6	0.0	0.0	0.0	68.9	2,425		
기타	(1,799)	7.5	2.4	1.2	0.2	0.0	0.5	88.1	1,726		
무응답	(143)	23.1	0.0	0.0	0.0	0.0	0.0	76.9	3,330		
본인성별											
미혼	(3,737)	8.1	4.0	1.3	2.5	1.4	0.4	82.3	3,182		
기혼	(8,093)	8.1	4.4	1.9	1.7	0.9	0.4	82.6	3,319		
기타	(928)	4.7	0.0	0.6	1.0	1.0	0.0	92.7	1,042		

(단위 : %)

【 표 12-2-9】 국내 숙박여행 세부 비용 - 운동 및 경기비

응답자 기준	시례수	1만원 미만							경험 없음	평균 (원)
		1-2만원 미만	2-3만원 미만	3-5만원 미만	5-10만원 미만	10만원 이상				
응답자 기준		1만원 미만	1-2만원 미만	2-3만원 미만	3-5만원 미만	5-10만원 미만	10만원 이상	경험 없음	평균 (원)	
회 전 체 회	(12,756)	3.5	0.8	0.6	0.7	0.9	0.4	93.0	3,217	
성별										
남성	(6,331)	3.5	0.4	0.5	0.7	0.7	0.9	93.3	3,430	
여성	(6,427)	3.4	1.2	0.8	0.7	1.1	0.0	92.8	3,007	
연령별										
15-19세	(1,045)	6.1	1.2	0.6	1.9	0.0	0.0	90.3	1,152	
20대	(2,306)	5.8	0.4	0.9	0.9	2.9	0.1	88.9	3,565	
30대	(2,731)	3.2	1.6	0.9	1.0	1.4	0.7	91.2	4,555	
40대	(2,688)	2.2	1.1	0.7	0.3	0.3	1.0	94.4	5,496	
50대	(1,840)	1.2	0.1	0.6	0.2	0.0	0.4	97.5	1,771	
60대 이상	(2,147)	3.4	0.2	0.0	0.8	0.0	0.0	95.6	533	
교육수준별										
초등학교졸이하	(1,333)	3.6	0.3	0.0	0.0	0.0	0.0	96.1	186	
중학교(제/졸)	(1,391)	3.4	1.3	0.0	0.0	0.0	0.0	95.3	414	
고등학교(제/졸)	(5,033)	2.9	0.8	0.2	1.3	0.3	0.1	94.4	1,318	
대학교(제/졸)	(4,776)	3.9	0.9	1.6	0.6	2.0	1.1	89.9	6,450	
대학원(제/졸)	(198)	5.6	0.0	0.0	0.0	0.0	0.0	94.4	12,486	
모름/무응답	(27)	0.0	0.0	0.0	0.0	0.0	0.0	100.0	159	
직업별										
전문/기술/관리	(780)	3.2	0.0	1.5	2.2	0.9	1.5	90.8	5,313	
사무직	(1,769)	6.5	2.6	1.7	0.9	1.3	0.7	86.3	3,705	
서비스직	(2,121)	2.0	0.1	0.9	0.5	0.7	0.0	95.7	4,364	
판매직	(1,999)	1.9	0.6	0.0	0.0	1.0	0.6	95.8	2,946	
농/임/어업	(447)	5.6	0.0	0.0	0.0	0.0	0.0	94.4	196	
기능/노무/생산	(1,187)	1.9	0.0	0.0	1.6	0.5	0.4	95.6	1,834	
가정주부	(1,844)	2.3	1.2	0.7	0.7	0.8	0.0	94.4	4,880	
학생	(1,690)	6.4	0.8	0.4	1.3	0.9	0.0	90.2	1,651	
은퇴/무직	(735)	3.5	0.6	0.0	0.0	1.4	0.0	94.6	530	
기타	(186)	0.0	0.0	0.0	0.0	0.0	7.4	92.6	4,191	
가구소득별										
100만원미만	(1,128)	3.3	0.0	0.0	0.0	0.0	0.0	96.7	309	
100-199만원	(1,810)	2.7	0.6	0.2	0.8	0.9	0.4	94.4	1,069	
200-299만원	(3,156)	2.8	0.4	0.2	0.7	0.2	0.0	95.8	1,378	
300-399만원	(3,368)	4.1	1.6	0.2	0.6	0.3	0.5	92.6	2,515	
400만원이상	(3,136)	4.0	0.8	2.1	1.2	2.6	1.0	88.4	8,049	
모름/무응답	(160)	3.8	0.0	0.0	0.0	0.0	0.0	96.2	2,353	

(단위 : %)

【 표 12-2-9】 국내숙박여행 세부 비용 - 운송 및 경기비

응답자 기준	시계수	1만원 미만							경험 없음	평균 (원)
		1만원 미만	1-2만원 미만	2-3만원 미만	3-5만원 미만	5-10만원 미만	10만원 이상	경험 없음		
전체	(12,758)	3.5	0.8	0.6	0.7	0.9	0.4	93.0	3,217	
거주지역별										
서울	(2,707)	1.4	1.3	1.3	2.2	1.0	0.9	91.9	4,574	
부산	(959)	4.3	0.0	0.0	0.0	1.1	0.0	94.6	1,883	
대구	(646)	0.9	0.0	0.0	0.0	0.0	0.0	99.1	2,116	
인천	(685)	5.0	0.0	1.1	1.1	2.1	1.0	89.7	2,778	
광주	(353)	2.6	1.2	1.1	0.0	3.2	0.0	91.9	1,895	
대전	(375)	3.1	1.0	0.0	0.0	0.0	0.0	95.9	1,637	
울산	(277)	7.0	2.3	0.0	0.0	1.9	0.0	88.8	1,892	
경기	(2,802)	5.4	0.6	0.6	0.6	0.8	0.5	91.6	6,090	
강원	(393)	2.2	2.5	1.5	2.2	0.0	0.0	91.7	1,618	
충북	(389)	6.7	1.3	0.0	0.0	0.0	0.8	91.2	1,866	
충남	(517)	2.3	1.7	0.8	0.0	1.0	0.9	93.4	2,184	
전북	(482)	1.8	0.4	0.9	0.9	1.1	0.0	95.0	1,148	
전남	(505)	1.6	1.2	0.8	0.0	0.0	0.4	96.0	1,079	
경북	(706)	3.0	0.7	0.0	0.0	0.0	0.0	96.3	491	
경남	(820)	5.4	0.0	0.0	0.0	1.3	0.0	93.4	934	
제주	(140)	1.5	1.3	0.0	0.0	0.0	0.0	97.2	93	
거주지역구분별										
대도시	(6,003)	2.7	0.8	0.8	1.1	1.1	0.5	92.9	3,210	
중소도시	(5,581)	4.3	0.9	0.6	0.4	0.6	0.3	92.8	3,629	
읍/면	(1,174)	3.7	0.3	0.0	0.4	0.7	0.5	94.4	1,296	
취업여부별										
취업	(8,543)	3.7	0.7	0.7	0.7	0.9	0.6	92.6	3,342	
미취업	(4,215)	2.9	0.9	0.4	0.8	0.9	0.0	94.0	2,968	
근무형태별										
주6일근무	(3,686)	2.4	0.4	0.8	0.1	1.1	0.7	94.5	4,197	
주5일근무	(2,334)	5.8	2.0	1.4	2.0	0.7	1.0	87.1	4,428	
각주로 5일근무	(345)	3.0	0.0	0.0	0.0	2.2	0.0	94.8	2,956	
파트타임	(237)	28.3	3.0	0.0	0.0	0.0	0.0	68.7	2,609	
기타	(1,799)	2.0	0.0	0.0	0.6	0.5	0.2	96.7	760	
무응답	(143)	0.0	0.0	0.0	0.0	0.0	0.0	100.0	224	
혼인상태별										
미혼	(3,737)	5.2	0.6	1.0	1.0	2.2	0.6	89.4	3,399	
기혼	(8,093)	2.7	1.0	0.6	0.7	0.4	0.4	94.2	3,474	
기타	(928)	3.2	0.2	0.0	0.0	0.0	0.0	96.6	181	

(단위 : %)

【 표 12-2-10】 국내 숙박여행 세부 비용 - 오락 서비스비

응답자 기준	사례수	1만원 미만							경험 없음	평균 (원)
		1만원 미만	1~2만원 미만	2~3만원 미만	3~5만원 미만	5~10만원 미만	10만원 이상	경험 없음		
회전 체	(12,758)	3.9	3.6	3.4	2.5	3.1	2.6	81.0	11,166	
성별										
남성	(6,331)	4.2	3.4	3.5	2.5	3.7	3.5	79.2	15,282	
여성	(6,427)	3.6	3.8	3.4	2.4	2.4	1.6	82.7	7,112	
연령별										
15~19세	(1,045)	4.6	2.0	3.3	4.3	1.2	1.7	82.9	6,521	
20대	(2,306)	6.2	4.8	6.1	4.0	6.1	5.2	67.5	17,967	
30대	(2,731)	4.1	5.0	3.3	3.7	3.3	2.8	77.8	14,768	
40대	(2,688)	3.8	2.8	3.0	1.4	3.1	2.9	82.9	11,528	
50대	(1,840)	1.2	4.1	2.3	1.3	2.1	0.6	88.4	8,427	
60대 이상	(2,147)	3.2	1.8	2.2	0.6	1.4	1.0	89.8	3,436	
교육수준별										
초등학교졸이하	(1,333)	3.2	1.0	0.9	0.6	0.2	0.6	93.5	1,804	
중학교(재/졸)	(1,391)	3.1	1.8	2.3	2.1	0.9	1.4	88.3	4,189	
고등학교(재/졸)	(5,033)	3.3	4.5	3.0	2.1	2.8	2.9	81.6	12,097	
대학교(재/졸)	(4,776)	4.6	3.7	4.8	3.3	4.6	3.2	75.8	14,730	
대학원(재/졸)	(198)	12.4	10.7	7.6	3.8	5.6	0.0	60.0	14,091	
모름/무응답	(27)	0.0	0.0	0.0	39.3	43.3	17.4	0.0	5,380	
직업별										
전문/기술/관리	(780)	3.9	2.4	5.0	0.0	4.2	4.5	79.9	18,357	
사무직	(1,769)	7.1	4.3	4.8	4.0	5.7	4.6	69.5	14,680	
서비스직	(2,121)	3.2	3.9	2.2	3.1	3.2	4.0	80.4	13,082	
판매직	(1,999)	3.1	3.8	3.3	3.4	4.5	2.8	79.1	16,157	
농/임/어업	(447)	5.6	0.0	1.5	1.1	1.5	0.6	89.6	3,642	
기능/노무/생산	(1,187)	2.1	4.0	6.0	0.0	3.6	0.8	83.4	10,525	
가정주부	(1,844)	2.1	5.2	1.9	1.8	1.0	1.3	86.8	5,110	
학생	(1,690)	4.5	2.6	4.8	3.1	1.7	1.5	81.7	8,994	
은퇴/무직	(735)	3.9	1.8	0.0	0.4	0.0	0.3	93.5	2,504	
기타	(186)	7.4	0.0	5.8	8.0	0.0	0.0	78.8	6,760	
가구소득별										
100만원미만	(1,128)	2.9	0.4	1.0	0.2	0.4	1.7	93.4	1,844	
100~199만원	(1,810)	4.1	2.1	3.0	2.9	4.4	1.2	82.4	6,328	
200~299만원	(3,156)	2.6	5.2	1.5	2.3	2.0	2.9	83.6	10,759	
300~399만원	(3,368)	3.6	3.7	4.9	2.7	2.2	3.3	79.6	12,283	
400만원이상	(3,136)	6.0	3.4	5.0	3.1	5.6	2.6	74.3	16,827	
모름/무응답	(160)	0.0	18.1	0.0	0.0	0.0	0.0	81.9	4,158	

(단위 : %)

【 표 12-2-10】 국내 숙박여행 세부 비용 - 오락 서비스비

응답자 기준 회 전 체 회	사례수 (12,758)	1만원 미만							경험 없음	평균 (원)	
		1-2만원 미만	2-3만원 미만	3-5만원 미만	5-10만원 미만	10만원 이상	3.9	3.6			3.4
거주지역별											
서울	(2,707)	2.5	4.6	3.7	2.1	2.4	0.9	83.8	9,325		
부산	(959)	2.6	5.5	6.0	5.5	2.0	1.8	76.7	18,178		
대구	(646)	2.1	5.0	2.5	1.1	2.2	2.6	88.5	11,183		
인천	(685)	4.0	4.5	3.7	2.4	5.7	8.0	71.7	18,388		
광주	(353)	2.0	3.3	0.9	1.9	0.0	1.0	90.9	9,657		
대전	(375)	4.9	3.2	3.7	1.7	3.6	0.8	82.1	10,132		
울산	(277)	5.3	7.1	6.5	0.0	4.8	5.2	71.2	25,373		
경기	(2,802)	5.9	2.7	3.3	2.7	3.0	3.8	78.5	9,077		
강원	(393)	8.7	1.5	6.8	5.2	7.6	4.9	65.1	13,021		
충북	(389)	2.7	4.2	4.2	2.6	0.6	5.1	80.6	9,912		
충남	(517)	3.1	6.6	1.6	2.2	6.5	2.2	77.9	11,447		
전북	(482)	2.7	4.5	0.5	3.3	4.9	0.4	83.8	6,469		
전남	(505)	3.0	3.8	3.2	1.5	3.9	1.7	82.9	13,435		
경북	(706)	4.2	3.1	4.1	2.5	0.7	1.4	84.0	7,963		
경남	(820)	4.6	0.5	1.1	0.6	3.4	1.2	88.6	8,379		
제주	(140)	0.0	2.0	1.2	2.8	1.0	5.1	87.9	21,251		
거주지역규모별											
대도시	(6,003)	2.9	4.3	3.9	2.4	2.7	2.2	81.5	12,785		
중소도시	(5,581)	5.1	3.1	2.9	2.3	3.6	2.9	80.1	9,189		
읍/면	(1,174)	3.2	2.5	3.3	3.2	2.7	2.4	82.7	12,289		
취업여부별											
취업	(8,543)	4.4	3.7	3.8	2.5	4.0	3.3	78.3	13,630		
미취업	(4,215)	2.9	3.4	2.6	2.4	1.1	0.9	86.7	6,156		
근무형태별											
주6일근무	(3,686)	3.4	2.7	3.2	2.8	3.9	2.6	81.5	12,114		
주5일근무	(2,334)	5.3	6.7	5.9	3.5	5.3	5.1	68.3	18,465		
계주로 5일근무	(345)	8.4	2.4	5.3	3.3	9.9	2.8	67.9	20,429		
파트타임	(237)	13.0	13.2	0.0	1.7	5.2	6.4	60.7	11,084		
기타	(1,799)	3.8	1.6	2.1	0.5	1.7	2.7	87.6	9,563		
무응답	(143)	0.0	0.0	23.1	8.3	0.0	0.0	68.6	12,233		
본인성태별											
미혼	(3,737)	4.8	3.3	4.8	4.2	4.6	5.4	73.0	17,637		
기혼	(8,093)	3.6	3.8	3.0	1.7	2.4	1.5	84.0	8,652		
기타	(928)	3.2	2.5	1.5	2.6	3.5	1.4	85.2	7,000		

(단위 : %)

【 표 12-2-11】 국내 숙박여행 세부 비용 - 기념품 및 쇼핑비

응답자 기준	사례수	1만원 미만							경험 없음	평균 (원)
		1-2만원 미만	2-3만원 미만	3-5만원 미만	5-10만원 미만	10만원 이상				
응답자 기준		3.3	4.0	2.6	3.9	4.1	3.4	78.7	12,130	
회전 체 회	(12,758)									
성별										
남성	(6,331)	3.2	3.3	2.3	4.1	3.1	2.4	81.6	9,981	
여성	(6,427)	3.5	4.6	2.9	3.7	5.1	4.4	75.9	14,247	
연령별										
15-19세	(1,045)	5.7	4.0	3.0	5.6	0.2	3.4	78.2	7,717	
20대	(2,306)	5.2	5.3	1.7	2.6	4.2	3.4	77.5	12,829	
30대	(2,731)	2.7	3.3	4.0	4.1	3.3	4.3	78.3	14,248	
40대	(2,688)	1.8	4.4	3.5	4.4	5.0	3.5	77.4	12,743	
50대	(1,840)	2.2	5.7	2.7	4.8	8.3	4.4	71.9	13,922	
60대 이상	(2,147)	3.7	1.4	0.5	2.8	2.1	1.2	88.3	8,529	
교육수준별										
초등학교졸이하	(1,333)	3.2	3.6	0.3	1.5	2.5	1.0	88.0	5,683	
중학교(재/졸)	(1,391)	4.4	0.9	1.7	3.4	5.7	5.1	78.8	11,461	
고등학교(재/졸)	(5,033)	3.2	4.8	3.1	4.4	4.0	3.4	77.1	12,849	
대학교(재/졸)	(4,776)	3.3	4.1	2.7	4.3	3.9	3.5	78.4	13,221	
대학원(재/졸)	(198)	0.0	7.4	13.6	3.2	11.5	3.5	60.9	17,346	
모름/무응답	(27)	0.0	0.0	0.0	0.0	0.0	0.0	100.0	709	
직업별										
전문/기술/관리	(780)	3.5	3.6	6.2	6.9	5.1	0.0	74.9	19,409	
사무직	(1,769)	4.3	5.4	3.1	3.8	3.8	6.7	72.9	16,376	
서비스직	(2,121)	2.5	3.0	1.7	3.3	3.8	3.0	82.6	11,113	
판매직	(1,999)	2.6	4.2	3.0	4.1	7.3	3.0	75.7	13,362	
농/임/어업	(447)	5.6	0.6	1.0	3.2	4.9	3.5	81.2	14,780	
기능/노무/생산	(1,187)	3.8	2.2	1.8	6.2	2.6	2.4	80.9	9,806	
가정주부	(1,844)	0.9	5.2	3.0	3.3	5.6	5.1	76.9	12,580	
학생	(1,690)	6.6	5.5	3.3	3.9	1.2	2.2	77.4	7,435	
은퇴/무직	(735)	2.9	2.5	0.0	1.4	0.6	0.2	92.4	6,250	
기타	(186)	0.0	0.0	0.0	0.0	0.0	3.7	96.3	9,109	
가구소득별										
100만원미만	(1,128)	2.7	2.0	0.5	0.8	3.0	0.9	90.1	4,763	
100-199만원	(1,810)	3.1	3.5	1.6	5.5	3.6	2.1	80.6	9,965	
200-299만원	(3,156)	2.4	4.0	4.1	3.4	4.8	4.1	77.2	11,336	
300-399만원	(3,368)	3.6	4.4	1.6	4.4	3.2	3.6	79.2	12,017	
400만원이상	(3,136)	4.4	4.2	3.5	4.1	5.1	4.1	74.5	17,249	
모름/무응답	(160)	0.0	14.3	3.8	0.0	0.0	0.0	81.9	4,906	

(단위 : %)

【 표 12-2-11】 국내숙박여행 세부 비용 - 기념품 및 쇼핑비

응답자 기준 회 전 체 회	사례수 (12,758)	1만원 미만					10만원 이상					평균 (원)
		1-2만원 미만	2-3만원 미만	3-5만원 미만	5-10만원 미만	10만원 이상	경험 없음					
기주지역별		3.3	4.0	2.6	3.9	4.1	3.4	78.7	12,130			
서울	(2,707)	1.8	4.1	1.3	3.7	2.8	1.3	84.9	8,048			
부산	(959)	3.6	1.8	2.5	1.7	2.5	4.3	83.7	10,536			
대구	(646)	0.9	2.9	1.0	4.9	1.0	0.9	88.3	5,666			
인천	(685)	4.0	3.6	0.0	3.2	5.5	1.0	82.7	5,611			
광주	(353)	2.0	8.4	2.1	5.0	6.7	7.3	68.6	20,983			
대전	(375)	4.8	4.5	4.1	4.7	1.6	3.7	76.6	12,105			
울산	(277)	8.5	4.7	2.9	1.4	5.9	0.0	76.6	9,365			
경기	(2,802)	5.4	3.8	4.2	4.3	4.5	4.0	73.9	10,272			
강원	(393)	3.8	6.7	2.8	4.9	5.2	9.0	67.5	23,383			
충북	(389)	2.0	6.6	7.4	9.1	7.6	3.2	64.2	14,472			
충남	(517)	1.4	0.9	2.9	2.9	2.0	8.1	81.7	17,823			
전북	(482)	2.2	2.1	2.2	1.4	2.2	3.4	86.6	13,601			
전남	(505)	2.2	6.7	4.2	8.6	4.7	6.4	67.3	31,453			
경북	(706)	3.9	5.5	3.8	5.1	3.8	2.6	75.2	11,542			
경남	(820)	3.6	3.3	0.0	1.1	9.5	1.4	81.1	10,830			
제주	(140)	1.0	0.9	4.4	1.0	5.9	15.4	71.3	60,596			
기주지역구분별												
대도시	(6,003)	2.7	3.9	1.6	3.5	3.1	2.2	83.0	8,987			
중소도시	(5,581)	4.0	4.4	3.7	4.5	5.0	4.2	74.2	13,243			
읍/면	(1,174)	3.2	2.6	2.8	2.9	4.5	5.5	78.6	22,915			
취업여부별												
취업	(8,543)	3.5	3.6	2.7	4.2	4.6	3.5	77.9	13,424			
미취업	(4,215)	3.0	4.7	2.5	3.2	3.1	3.1	80.4	9,518			
근무형태별												
주6일근무	(3,686)	3.2	2.3	2.9	4.2	4.5	3.1	79.9	13,048			
주5일근무	(2,334)	3.8	6.7	1.6	4.1	5.0	6.1	72.8	17,027			
객주로 5일근무	(345)	3.0	5.8	10.7	10.7	5.4	3.6	60.8	16,567			
파트타임	(237)	11.2	12.2	2.9	0.0	0.0	0.0	73.6	10,392			
기타	(1,799)	2.6	1.6	2.1	3.8	4.4	1.3	84.2	10,209			
무응답	(143)	23.1	0.0	0.0	0.0	4.2	7.5	65.3	1,563			
본인성별												
미혼	(3,737)	5.1	3.8	1.8	2.8	2.4	4.2	79.9	10,365			
기혼	(8,093)	2.4	4.2	3.1	4.7	5.0	3.3	77.3	13,630			
기타	(928)	4.4	2.5	1.0	0.7	2.4	0.9	88.2	6,151			

(단위 : %)

【 표 12-2-12】 국내 숙박여행 세부 비용 - 여행 보험비

응답자 기준	사례수	1만원 미만							10만원 이상	경험 없음	평균 (원)
		1-2만원 미만	2-3만원 미만	3-5만원 미만	5-10만원 미만	0.1	0.2	0.2			
응답자 기준		2.9	0.0	0.2	0.1	0.2	0.2	0.2	0.2	96.5	206
성별											
회전 체	(12,758)										
남성	(6,331)	3.0	0.0	0.3	0.2	0.3	0.3	0.0	0.0	96.1	202
여성	(6,427)	2.8	0.1	0.0	0.0	0.0	0.0	0.3	0.0	96.8	209
연령별											
15-19세	(1,045)	3.7	0.0	0.0	0.0	0.0	0.0	0.0	0.0	96.3	9
20대	(2,306)	5.5	0.0	0.0	0.0	0.8	0.8	1.0	0.0	92.8	384
30대	(2,731)	2.0	0.0	0.0	0.0	0.0	0.0	0.0	0.0	98.0	210
40대	(2,688)	2.2	0.2	0.7	0.1	0.1	0.1	0.0	0.0	96.7	256
50대	(1,840)	1.0	0.0	0.1	0.0	0.0	0.0	0.0	0.0	98.9	162
60대 이상	(2,147)	3.4	0.0	0.0	0.4	0.0	0.0	0.0	0.0	96.2	78
교육수준별											
초등학교졸이하	(1,333)	3.6	0.0	0.0	0.0	0.0	0.0	0.0	0.0	96.4	108
중학교(재/졸)	(1,391)	2.8	0.0	0.2	0.0	0.0	0.0	0.0	0.0	97.1	6
고등학교(재/졸)	(5,033)	2.2	0.1	0.3	0.0	0.4	0.4	0.2	0.0	96.9	177
대학교(재/졸)	(4,776)	3.1	0.0	0.1	0.2	0.1	0.1	0.0	0.0	96.5	329
대학원(재/졸)	(198)	13.1	0.0	0.0	0.0	0.0	0.0	7.6	0.0	79.2	62
모름/무응답	(27)	0.0	0.0	0.0	0.0	0.0	0.0	0.0	0.0	100.0	6
직업별											
전문/기술/관리	(780)	4.9	0.0	0.0	0.0	0.4	0.0	0.0	0.0	94.6	341
사무직	(1,769)	4.7	0.0	0.1	0.0	0.0	0.0	0.0	0.0	95.2	210
서비스직	(2,121)	2.2	0.0	0.0	0.0	0.8	0.0	0.0	0.0	97.0	244
판매직	(1,999)	1.7	0.0	0.3	0.4	0.0	0.4	0.0	0.0	97.3	30
농/임/어업	(447)	5.6	0.0	0.6	0.0	0.0	0.0	0.0	0.0	93.8	47
기능/노무/생산	(1,187)	1.3	0.0	0.0	0.0	0.0	0.0	0.0	0.0	98.7	96
가정주부	(1,844)	1.1	0.3	0.0	0.0	0.0	0.0	0.8	0.0	97.9	530
학생	(1,690)	5.0	0.0	0.0	0.0	0.0	0.0	0.0	0.0	95.0	76
은퇴/무직	(735)	3.5	0.0	1.6	0.0	0.0	0.0	0.0	0.0	94.9	208
기타	(186)	0.0	0.0	0.0	1.1	0.0	0.0	0.0	0.0	98.9	67
가구소득별											
100만원미만	(1,128)	3.3	0.0	0.0	0.0	0.0	0.0	0.0	0.0	96.7	7
100-199만원	(1,810)	2.4	0.0	0.2	0.0	0.0	0.0	0.0	0.0	97.4	8
200-299만원	(3,156)	1.3	0.0	0.4	0.0	0.0	0.0	0.0	0.0	98.2	144
300-399만원	(3,368)	3.8	0.1	0.0	0.0	0.6	0.2	0.2	0.0	95.2	421
400만원이상	(3,136)	3.6	0.0	0.2	0.3	0.0	0.0	0.5	0.0	95.5	225
모름/무응답	(160)	3.8	0.0	0.0	0.0	0.0	0.0	0.0	0.0	96.2	3

(단위 : %)

【 표 12-2-12】 국내 숙박여행 세부 비용 - 여행 보험비

응답자 기준	사례수	1만원 미만							경험 없음	평균 (원)
		1-2만원 미만	2-3만원 미만	3-5만원 미만	5-10만원 미만	10만원 이상	경험 없음	206		
응답자 기준		2.9	0.0	0.2	0.1	0.2	0.2	0.2	96.5	206
회 전 체	(12,758)									
거주지역별										
서울	(2,707)	1.0	0.0	0.4	0.0	0.0	0.0	0.5	98.1	488
부산	(959)	3.6	0.0	0.0	0.0	0.0	0.0	0.0	96.4	66
대구	(646)	0.9	0.0	0.0	0.0	0.0	0.0	0.0	99.1	17
인천	(685)	4.0	0.0	0.0	0.0	0.0	0.0	0.0	96.0	1
광주	(353)	3.4	0.0	0.0	0.0	0.9	0.0	0.0	95.6	205
대전	(375)	2.1	0.0	0.0	0.0	0.0	0.0	0.0	97.9	33
울산	(277)	7.0	0.0	0.0	0.0	0.0	0.0	0.0	93.0	2
경기	(2,802)	4.5	0.0	0.0	0.3	0.6	0.3	0.3	94.3	218
강원	(393)	2.2	0.0	0.0	0.0	0.0	0.0	0.0	97.8	40
충북	(389)	3.7	0.0	2.0	0.0	0.0	0.0	0.0	94.4	122
충남	(517)	1.4	0.0	0.0	0.4	0.0	0.0	0.0	98.2	56
전북	(482)	2.9	0.0	0.0	0.0	0.0	0.0	0.0	97.1	5
전남	(505)	0.4	0.0	0.4	0.0	0.0	0.0	0.0	99.2	56
경북	(706)	3.0	0.0	0.0	0.0	0.7	0.0	0.0	96.3	388
경남	(820)	5.4	0.0	0.0	0.0	0.0	0.0	0.0	94.6	144
제주	(140)	0.0	0.0	0.4	0.0	0.0	0.0	0.0	99.6	106
거주지역구분별										
대도시	(6,003)	2.2	0.0	0.2	0.0	0.1	0.2	0.2	97.3	247
중소도시	(5,581)	3.5	0.1	0.1	0.0	0.3	0.0	0.0	96.0	159
읍/면	(1,174)	3.5	0.0	0.4	0.8	0.0	0.0	0.7	94.5	216
취업여부별										
취업	(8,543)	3.1	0.0	0.1	0.1	0.2	0.1	0.1	96.3	159
미취업	(4,215)	2.4	0.1	0.3	0.0	0.0	0.3	0.3	96.8	298
근무형태별										
주6일근무	(3,686)	2.3	0.0	0.1	0.0	0.0	0.0	0.2	97.3	42
주5일근무	(2,334)	4.0	0.0	0.1	0.0	0.1	0.0	0.0	95.8	289
겨우로 5일근무	(345)	7.1	0.0	0.0	0.0	0.0	0.0	0.0	92.9	37
파트타임	(237)	14.5	0.0	0.0	0.0	0.0	0.0	0.0	85.5	41
기타	(1,799)	2.0	0.0	0.1	0.5	1.0	0.0	0.0	96.4	292
무응답	(143)	0.0	0.0	0.0	0.0	0.0	0.0	0.0	100.0	1
본인성태별										
미혼	(3,737)	4.6	0.0	0.0	0.0	0.5	0.2	0.2	94.7	104
기혼	(8,093)	2.1	0.1	0.3	0.1	0.0	0.2	0.2	97.2	275
기타	(928)	3.2	0.0	0.0	0.0	0.0	0.0	0.0	96.8	8

(단위 : %)

【 표 12-2-13】 국내 숙박여행 세부 비용 - 경비 임대비

응답자 기준	사례수	1만원 미만							10만원 이상	경험 없음	평균 (원)
		1-2만원 미만	2-3만원 미만	3-5만원 미만	5-10만원 미만	10만원 이상	경험 없음	평균 (원)			
응답자 기준		3.5	0.7	0.6	0.5	0.8	0.5	0.5	93.4	1,524	
성별											
남성	(6,331)	3.7	0.8	1.1	0.4	0.8	0.5	0.5	92.7	2,064	
여성	(6,427)	3.4	0.7	0.1	0.6	0.7	0.4	0.4	94.1	992	
연령별											
15-19세	(1,045)	4.9	0.0	1.9	0.0	0.6	1.7	0.0	90.9	1,340	
20대	(2,306)	6.1	1.3	0.9	1.3	1.6	0.7	0.7	88.1	2,593	
30대	(2,731)	2.8	1.0	0.6	0.2	1.7	0.0	0.0	93.7	2,023	
40대	(2,688)	2.3	0.5	0.5	0.8	0.2	0.5	0.5	95.1	1,703	
50대	(1,840)	1.9	0.5	0.0	0.4	0.0	0.8	0.0	96.5	903	
60대 이상	(2,147)	4.1	0.8	0.0	0.0	0.0	0.0	0.0	95.2	139	
교육수준별											
초등학교졸이하	(1,333)	4.0	0.0	0.0	0.0	0.0	0.0	0.0	96.0	44	
중학교(재/졸)	(1,391)	2.8	0.6	0.0	0.0	0.0	1.2	0.0	95.4	891	
고등학교(재/졸)	(5,033)	3.5	0.8	0.5	0.5	0.0	0.4	0.4	94.3	1,278	
대학교(재/졸)	(4,776)	3.7	1.0	0.9	0.8	2.0	0.5	0.5	91.1	2,343	
대학원(재/졸)	(198)	5.6	0.0	1.8	0.0	0.0	0.0	0.0	92.6	2,451	
모름/무응답	(27)	0.0	0.0	0.0	0.0	0.0	0.0	0.0	100.0	102	
직업별											
전문/기술/관리	(780)	3.7	3.2	0.5	1.5	3.8	0.0	0.0	87.4	2,893	
사무직	(1,769)	4.8	0.2	0.9	0.5	1.0	0.6	0.6	92.0	2,109	
서비스직	(2,121)	3.1	0.2	0.2	0.7	0.6	0.3	0.3	95.0	1,519	
판매직	(1,999)	2.2	0.7	1.0	0.7	0.4	0.8	0.8	94.2	2,039	
농/임/어업	(447)	5.6	0.0	0.0	0.0	0.0	0.0	0.0	94.4	183	
기능/노무/생산	(1,187)	2.7	1.4	0.4	0.0	0.0	0.0	0.0	95.4	700	
가정주부	(1,844)	2.2	1.3	0.0	0.7	0.0	0.0	0.0	95.8	423	
학생	(1,690)	6.6	0.5	1.3	0.0	0.8	1.2	0.0	89.7	1,825	
은퇴/무직	(735)	3.5	0.0	0.6	0.0	0.0	1.4	0.0	94.6	840	
기타	(186)	0.0	0.0	0.0	0.0	8.0	0.0	0.0	92.0	3,807	
가구소득별											
100만원미만	(1,128)	3.5	0.0	0.0	0.0	0.0	0.0	0.0	96.5	284	
100-199만원	(1,810)	3.2	0.5	1.1	0.0	0.0	0.2	0.2	95.0	605	
200-299만원	(3,156)	2.0	0.9	0.3	0.3	0.6	0.0	0.0	95.8	1,163	
300-399만원	(3,368)	4.0	0.6	0.6	0.4	0.6	0.3	0.3	93.4	1,953	
400만원이상	(3,136)	4.7	1.1	0.8	1.2	1.8	1.6	0.0	88.8	2,445	
모름/무응답	(160)	3.8	0.0	0.0	0.0	0.0	0.0	0.0	96.2	749	

(단위 : %)

【 표 12-2-13】 국내 숙박여행 세부 비용 - 경비 임대비

응답자 기준	사례수	1만원 미만							경험 없음	평균 (원)
		1-2만원 미만	2-3만원 미만	3-5만원 미만	5-10만원 미만	10만원 이상	경험 없음			
응답자 기준		3.5	0.7	0.6	0.5	0.8	0.5	0.5	93.4	1,524
회 전 체	(12,758)									
기주지역별										
서울	(2,707)	2.0	0.0	0.7	0.6	1.5	1.1	0.0	94.1	1,839
부산	(959)	3.6	0.8	1.1	0.0	0.9	0.0	0.0	978	978
대구	(646)	1.8	0.0	0.0	0.0	0.0	0.0	0.0	98.2	574
인천	(685)	4.0	0.0	0.0	2.0	1.1	2.1	0.0	90.8	2,239
광주	(353)	3.5	2.2	3.2	0.9	0.0	0.9	0.0	89.3	975
대전	(375)	3.1	0.0	0.0	0.8	0.0	0.0	0.0	96.1	1,772
울산	(277)	7.6	1.6	0.0	0.0	3.6	0.0	0.0	87.2	2,056
경기	(2,802)	4.5	1.1	0.5	0.0	0.6	0.0	0.0	93.3	1,588
강원	(393)	2.2	0.0	1.3	2.2	1.5	0.0	0.0	92.9	1,101
충북	(389)	4.9	0.0	1.5	1.6	0.0	0.0	0.0	92.0	1,137
충남	(517)	2.6	0.0	0.9	0.0	0.0	0.0	0.0	96.5	1,442
전북	(482)	2.7	0.0	0.0	0.9	0.0	0.0	0.0	96.4	192
전남	(505)	1.7	0.0	0.5	0.0	0.4	1.0	0.0	96.4	830
경북	(706)	3.8	3.0	0.0	0.7	0.0	0.0	0.0	92.5	1,859
경남	(820)	7.5	2.3	0.0	0.6	0.5	1.3	0.0	87.9	2,569
제주	(140)	1.0	2.3	0.0	0.0	0.0	0.0	0.0	96.7	305
기주지역구분별										
대도시	(6,003)	2.9	0.3	0.7	0.6	1.1	0.8	0.0	93.6	1,566
중소도시	(5,581)	4.1	1.3	0.5	0.4	0.4	0.3	0.0	93.0	1,514
읍/면	(1,174)	4.1	0.2	0.2	0.4	0.5	0.0	0.0	94.5	1,358
취업여부별										
취업	(8,543)	3.6	0.7	0.6	0.6	0.8	0.4	0.0	93.4	1,713
미취업	(4,215)	3.5	0.7	0.6	0.3	0.6	0.7	0.0	93.5	1,129
근무형태별										
주6일근무	(3,686)	2.9	0.3	0.4	0.9	0.9	0.3	0.0	94.3	1,655
주5일근무	(2,334)	4.5	0.7	0.8	0.2	1.5	0.5	0.0	91.8	2,041
객주로 5일근무	(345)	3.0	3.0	1.5	0.8	0.0	0.0	0.0	91.7	2,463
파트타임	(237)	14.5	1.7	0.0	3.0	0.0	0.0	0.0	80.8	3,241
기타	(1,799)	2.9	1.1	0.6	0.2	0.0	0.6	0.0	94.6	1,268
무응답	(143)	0.0	0.0	0.0	0.0	0.0	0.0	0.0	100.0	27
본인상태별										
미혼	(3,737)	5.3	0.8	1.2	0.6	1.8	0.9	0.0	89.4	2,304
기혼	(8,093)	2.8	0.8	0.3	0.5	0.4	0.4	0.0	94.8	1,222
기타	(928)	3.2	0.0	0.0	0.0	0.0	0.0	0.0	96.8	1,040

(단위 : %)

【 표 12-2-14】 국내 숙박여행 세무 비용 - 기타 비용

응답자 기준	사례수	1만원 미만							경험 없음	평균 (원)
		1-2만원 미만	2-3만원 미만	3-5만원 미만	5-10만원 미만	10만원 이상				
회 전 체 회	(12,758)	0.5	3.3	5.3	3.9	8.9	19.7	58.5	52,275	
성별										
남성	(6,331)	0.2	3.2	4.8	4.1	9.2	19.8	58.8	52,295	
여성	(6,427)	0.8	3.4	5.7	3.6	8.6	19.6	58.2	52,255	
연령별										
15-19세	(1,045)	0.3	4.0	5.4	3.6	6.7	3.3	76.6	17,647	
20대	(2,306)	0.2	3.6	6.2	3.6	6.3	16.5	63.7	35,925	
30대	(2,731)	0.4	1.8	4.4	5.3	11.2	24.2	52.5	69,199	
40대	(2,688)	0.3	4.2	7.9	3.8	13.4	25.9	44.4	66,757	
50대	(1,840)	2.0	5.4	2.1	5.4	6.4	26.3	52.5	69,480	
60대이상	(2,147)	0.0	1.5	4.7	1.2	6.2	11.9	74.6	32,281	
교육수준별										
초등학교졸이하	(1,333)	0.0	2.8	4.7	2.6	2.5	11.1	76.4	31,192	
중학교(재/졸)	(1,391)	1.0	2.6	5.9	1.9	6.8	15.4	66.5	40,468	
고등학교(재/졸)	(5,033)	0.7	3.6	5.5	4.2	10.1	20.4	55.4	55,352	
대학교(재/졸)	(4,776)	0.3	3.0	4.8	4.6	9.6	22.9	54.9	56,965	
대학원(재/졸)	(198)	0.0	13.8	11.8	0.0	20.6	16.5	37.4	87,486	
모름/무응답	(27)	0.0	0.0	0.0	0.0	0.0	0.0	100.0	26,056	
직업별										
전문/기술/관리	(780)	1.6	2.8	4.5	1.7	8.1	28.3	53.0	73,074	
사무직	(1,769)	0.1	3.2	5.0	2.3	10.5	29.0	49.8	67,927	
서비스직	(2,121)	0.3	2.5	5.1	5.3	9.2	23.0	54.7	60,575	
판매직	(1,999)	0.8	4.5	3.7	3.3	10.4	22.4	54.9	55,169	
농/임/어업	(447)	0.0	3.0	13.0	2.2	1.5	8.9	71.4	50,922	
기능/노무/생산	(1,187)	0.0	3.0	5.2	4.3	13.1	18.7	55.7	56,844	
가정주부	(1,844)	1.0	3.8	5.3	3.7	8.0	21.6	56.7	58,414	
학생	(1,690)	0.5	3.8	7.6	3.8	7.3	3.6	73.5	16,799	
은퇴/무직	(735)	0.0	0.6	3.8	3.9	5.4	5.3	81.0	18,693	
기타	(186)	0.0	7.4	0.0	21.3	4.3	18.4	48.7	53,417	
가구소득별										
100만원미만	(1,128)	0.0	1.7	4.3	1.7	4.5	8.4	79.4	26,902	
100-199만원	(1,810)	0.3	4.1	5.7	3.7	8.3	15.6	62.3	43,897	
200-299만원	(3,156)	0.7	4.5	4.6	4.5	9.8	18.1	57.8	53,693	
300-399만원	(3,368)	0.9	3.1	5.6	4.0	9.5	22.8	54.2	51,821	
400만원이상	(3,136)	0.1	2.1	6.0	4.0	9.5	24.7	53.5	66,024	
모름/무응답	(160)	0.0	11.8	0.0	0.0	0.0	3.8	84.4	44,917	

(단위 : %)

【 표 12-2-14】 국내숙박여행행 세부 비용 - 기타 비용

응답자 기준	사례수	경험 없음										평균 (원)	
		1만원 미만	1-2만원 미만	2-3만원 미만	3-5만원 미만	5-10만원 미만	10만원 이상	경험 없음	평균 (원)				
응답자 기준		0.5	3.3	5.3	3.9	8.9	19.7	58.5	52,275				
회 전 체	(12,758)												
기주지역별													
서울	(2,707)	0.4	3.6	2.2	5.6	9.8	21.5	56.9	64,099				
부산	(959)	0.0	5.1	5.6	1.8	8.2	17.2	62.1	42,604				
대구	(646)	0.9	3.2	2.1	5.2	6.2	12.7	69.7	27,090				
인천	(685)	0.0	3.5	6.0	5.2	7.6	20.4	57.4	37,891				
광주	(353)	0.0	2.4	7.3	2.9	10.0	12.2	65.2	34,608				
대전	(375)	1.1	2.9	8.1	4.6	9.8	20.7	52.9	52,017				
울산	(277)	0.0	0.0	11.7	1.5	15.9	16.6	54.3	55,809				
경기	(2,802)	0.9	3.4	8.3	3.9	7.0	27.9	48.6	67,505				
강원	(393)	1.0	5.3	3.6	4.1	5.7	21.0	59.2	58,259				
충북	(389)	2.1	1.3	6.3	3.9	9.6	22.0	55.0	42,716				
충남	(517)	0.0	3.2	3.4	4.4	15.9	19.5	53.5	47,649				
충청	(482)	0.4	4.5	4.4	2.5	4.5	11.2	72.5	38,292				
전북	(505)	0.6	2.5	5.1	3.4	5.6	8.3	74.6	25,323				
전남	(706)	0.0	3.6	5.7	2.8	9.6	8.2	70.1	40,942				
경북	(820)	0.0	1.5	5.0	1.0	14.8	17.6	60.1	53,580				
제주	(140)	0.0	0.0	0.0	1.0	4.3	18.4	76.3	31,840				
기주지역구분별													
대도시	(6,003)	0.3	3.5	4.3	4.5	9.2	18.9	59.3	50,818				
중소도시	(5,581)	0.6	3.2	6.1	3.2	9.4	21.7	55.8	56,003				
읍/면	(1,174)	0.7	2.6	6.5	3.9	4.7	13.9	67.7	42,000				
취업여부별													
취업	(8,543)	0.4	3.3	5.2	3.7	9.7	23.3	54.3	60,468				
미취업	(4,215)	0.6	3.2	5.3	4.1	7.3	12.1	67.4	35,401				
근무형태별													
주6일근무	(3,686)	0.3	3.0	5.3	3.6	7.2	23.5	57.2	63,998				
주5일근무	(2,334)	0.7	3.7	4.2	3.5	12.7	29.0	46.2	59,731				
격주로 5일근무	(345)	0.0	7.0	5.0	4.5	13.4	20.7	49.5	73,126				
파트타임	(237)	0.0	13.6	13.3	0.0	11.3	7.2	54.6	26,792				
기타	(1,799)	0.6	2.1	6.0	4.6	10.3	17.8	58.7	53,924				
무응답	(143)	0.0	0.0	0.0	0.0	9.6	22.2	68.2	89,482				
혼인상태별													
미혼	(3,737)	0.2	3.8	5.6	3.5	6.0	11.2	69.8	31,360				
기혼	(8,093)	0.7	3.1	5.2	4.3	10.5	24.1	52.1	63,882				
기타	(928)	0.0	2.8	4.9	1.1	5.4	12.7	73.1	35,400				

(단위 : %)

【 표 12-3-1】 국내달일여행 비용(1인 기준)

응답자 기준	사태수	1만원 미만											경험 없음	평균 (원)	
		1만원 미만	1-2만원 미만	2-3만원 미만	3-4만원 미만	4-5만원 미만	5-6만원 미만	6-7만원 미만	7-8만원 미만	8-10만원 미만	10-15만원 미만	15-20만원 미만			20만원 이상
단위 : %	(12,758)	1.0	3.5	4.2	4.3	4.0	6.2	3.9	4.2	4.7	11.5	8.5	19.3	24.6	118,886
성별															
남성	(6,331)	0.8	2.8	3.1	3.7	4.0	5.2	3.6	4.4	4.9	10.4	9.0	20.8	27.1	126,978
여성	(6,427)	1.1	4.1	5.3	5.0	3.9	7.1	4.2	4.0	4.6	12.6	8.0	17.9	22.2	110,915
연령별															
15-19세	(1,045)	4.3	10.7	11.2	5.5	6.0	5.2	8.7	3.3	0.7	4.9	3.2	2.8	33.5	45,534
20대	(2,306)	0.0	2.5	3.2	5.6	5.0	5.1	2.1	2.6	4.7	14.4	11.5	18.1	25.3	111,809
30대	(2,731)	1.1	2.8	2.0	3.3	4.4	9.0	3.3	5.6	4.5	11.3	8.2	22.5	22.2	117,373
40대	(2,688)	0.7	3.0	5.2	3.3	2.7	7.6	2.6	3.8	5.6	13.6	9.9	20.8	21.2	149,778
50대	(1,840)	0.1	2.2	1.2	3.7	1.5	5.0	5.2	6.8	5.1	11.9	10.7	27.2	19.4	153,726
60대이상	(2,147)	1.2	3.7	6.1	5.5	5.0	3.3	5.1	2.9	5.6	9.1	4.9	16.1	31.6	95,564
교육수준별															
초등학교졸이하	(1,333)	1.0	5.4	7.0	4.0	6.2	3.9	2.1	3.2	4.3	11.9	3.4	9.7	37.9	68,432
중학교(재/졸)	(1,391)	0.8	2.1	6.9	6.5	3.6	3.1	6.9	6.8	3.5	8.7	11.3	17.2	22.8	101,469
고등학교(재/졸)	(5,033)	1.4	4.5	4.6	3.6	3.5	5.2	4.9	2.6	4.6	12.2	7.7	19.6	25.8	120,597
대학교(재/졸)	(4,776)	0.5	2.5	2.3	4.8	4.1	9.0	2.7	5.2	5.3	11.3	10.0	21.8	20.5	133,631
대학원(재/졸)	(198)	3.6	0.0	0.8	0.0	1.8	0.0	0.0	7.6	2.6	20.5	9.9	34.8	18.3	181,763
모름/무응답	(27)	0.0	0.0	0.0	0.0	0.0	0.0	0.0	0.0	39.3	0.0	0.0	17.4	43.3	129,251
직업별															
전문기술/관리	(780)	0.0	0.0	3.9	5.0	1.4	8.1	2.3	9.1	4.4	15.3	9.0	26.0	15.5	170,574
사무직	(1,769)	0.6	2.0	2.1	4.4	3.4	6.6	2.0	4.5	7.8	14.2	10.8	24.0	17.8	141,464
서비스직	(2,121)	0.5	1.9	1.7	4.4	3.9	6.2	3.8	3.6	4.4	12.0	10.1	24.6	23.0	130,634
판매직	(1,999)	0.9	1.1	3.5	4.1	3.6	6.9	5.9	3.7	6.1	12.4	8.9	21.4	21.5	141,202
농림/어업	(447)	1.1	1.0	4.6	1.9	7.0	2.7	2.8	2.7	12.9	12.3	9.3	26.3	15.3	134,899
기능/노무/생산	(1,187)	1.8	4.3	4.3	4.0	2.0	5.5	3.6	5.7	3.2	9.9	8.2	16.1	31.4	107,674
가정주부	(1,844)	0.0	4.5	4.4	4.0	5.8	8.1	2.4	3.4	3.5	11.9	6.2	19.1	26.9	110,550
학생	(1,690)	3.0	9.9	8.1	5.8	5.0	4.2	7.0	4.4	1.6	4.8	5.4	6.1	34.6	60,911
은퇴/무직	(735)	1.2	6.7	11.3	5.2	5.0	3.6	5.5	2.6	3.1	13.1	2.5	9.2	31.0	71,813
기타	(186)	0.0	3.1	0.0	0.0	0.0	3.5	0.0	0.0	0.0	7.4	34.6	14.7	36.6	135,674
가구소득별															
100만원미만	(1,128)	1.3	6.2	8.4	4.4	8.5	3.5	3.6	1.4	5.2	7.7	5.8	6.8	37.2	70,322
100-199만원	(1,810)	2.7	3.2	1.4	4.2	4.4	3.8	4.7	5.1	2.7	13.5	9.0	15.6	29.7	107,942
200-299만원	(3,156)	0.7	4.0	5.6	3.7	3.2	7.1	3.9	4.6	3.3	9.9	8.0	19.3	26.6	111,297
300-399만원	(3,368)	0.4	3.5	4.0	5.0	4.1	7.6	3.1	4.7	6.6	12.3	7.9	20.0	20.8	120,862
400만원이상	(3,136)	0.7	1.8	2.6	4.5	2.9	6.0	4.7	3.8	5.3	12.5	9.9	25.9	19.4	151,475
모름/무응답	(160)	0.0	11.8	18.6	0.0	0.0	0.0	0.0	0.0	0.0	11.8	32.5	0.0	25.3	58,624

【 표 12-3-1】 국내 당일여행 비용(1인 기준)

응답자 기준	사태수	1만원 미만											경험 없음	평균 (원)	
		1만원 미만	1-2만원 미만	2-3만원 미만	3-4만원 미만	4-5만원 미만	5-6만원 미만	6-7만원 미만	7-8만원 미만	8-10만원 미만	10-15만원 미만	15-20만원 미만			20만원 이상
(단위 : %)	(12,758)	1.0	3.5	4.2	4.3	4.0	6.2	3.9	4.2	4.7	11.5	8.5	19.3	24.6	118,886
거주지역별															
서울	(2,707)	1.4	3.2	3.7	3.0	1.4	5.9	3.9	7.2	3.2	12.5	5.2	19.4	30.0	115,532
부산	(959)	0.0	4.4	5.7	4.6	4.3	8.8	6.2	6.2	9.2	8.7	8.0	13.3	20.6	97,875
대구	(646)	2.6	4.4	5.1	12.2	3.2	6.0	5.5	1.1	2.0	9.7	11.0	9.3	27.8	89,551
인천	(685)	1.2	2.4	4.5	5.0	7.1	7.6	1.0	2.1	2.6	9.3	8.0	16.9	32.4	96,818
광주	(353)	0.0	7.5	7.9	4.6	10.2	6.5	0.9	4.7	2.1	10.9	7.2	14.8	22.8	99,579
대전	(375)	0.8	3.9	4.8	2.8	1.9	6.7	5.8	1.9	2.5	10.3	5.0	16.6	37.1	117,323
울산	(277)	2.3	3.8	6.6	3.9	3.7	11.4	6.6	4.4	11.6	7.3	3.5	14.0	20.7	100,134
경기	(2,802)	0.0	2.8	3.3	4.1	3.1	6.2	3.9	1.9	5.6	11.6	12.0	26.5	19.0	145,739
강원	(393)	2.2	2.9	2.6	5.4	2.6	3.6	2.0	7.9	5.6	10.5	11.2	12.7	30.9	129,140
충북	(389)	1.3	4.3	1.4	2.0	1.4	2.7	4.3	2.4	5.5	15.8	12.0	27.7	19.3	157,864
충남	(517)	2.3	3.4	0.5	4.2	5.1	4.8	5.1	2.5	4.2	19.0	5.4	28.0	15.5	153,629
전북	(482)	1.4	3.2	6.1	4.8	10.3	3.3	2.7	3.9	5.7	13.8	5.4	14.1	25.3	102,845
전남	(505)	0.0	0.4	6.5	7.1	2.7	5.1	2.5	4.7	5.7	8.2	10.8	12.0	34.3	107,000
경북	(706)	1.6	3.6	4.4	5.0	7.0	2.5	5.3	3.2	5.7	10.1	10.4	18.7	22.4	106,546
경남	(820)	0.5	6.0	4.9	1.1	6.5	10.5	2.8	5.8	2.4	13.2	8.8	19.3	18.2	107,957
제주	(140)	2.0	1.4	6.6	6.9	8.0	1.0	4.2	2.7	5.9	8.2	8.5	12.4	32.1	82,908
거주지역규모별															
대도시	(6,003)	1.2	3.8	4.7	4.6	3.4	6.9	4.2	5.2	4.2	10.8	6.6	16.4	28.1	106,241
중소도시	(5,581)	0.7	3.2	3.6	4.1	4.5	5.8	4.0	3.3	4.9	12.7	10.0	21.5	21.7	124,238
읍/면	(1,174)	0.8	3.2	4.8	4.4	4.7	4.1	2.3	3.4	6.1	9.8	11.4	24.1	20.9	158,122
취업여부별															
취업	(8,543)	0.8	1.8	2.9	4.1	3.4	6.4	3.7	4.4	5.9	12.5	9.8	22.5	21.9	135,970
미취업	(4,215)	1.3	7.1	7.0	4.9	5.1	5.6	4.5	3.7	2.3	9.5	6.0	12.6	30.4	84,273
근무형태별															
주6일근무	(3,686)	0.5	1.5	4.2	3.7	2.9	6.0	2.8	3.9	6.2	12.5	7.3	23.4	25.2	132,783
주5일근무	(2,334)	0.2	1.6	1.5	3.4	3.3	6.8	2.2	5.7	5.0	14.0	15.3	26.6	14.5	147,539
격주로 5일근무	(345)	1.7	1.6	2.1	12.3	1.3	8.5	7.9	8.6	5.2	8.6	16.2	12.0	14.0	140,761
파트타임	(237)	0.0	0.0	0.0	3.0	8.2	8.2	7.0	1.2	16.0	2.2	10.5	4.0	39.9	81,178
기타	(1,799)	2.0	2.4	2.3	4.5	4.5	6.5	5.4	3.7	5.4	11.9	7.0	19.7	24.6	131,217
무응답	(143)	2.6	14.6	0.0	0.0	0.0	0.0	36.3	0.0	8.3	19.5	0.0	11.6	7.2	159,505
혼인상태별															
미혼	(3,737)	1.4	4.9	3.4	5.1	4.7	5.6	4.3	3.4	3.3	10.4	9.5	13.1	30.8	95,187
기혼	(8,093)	0.6	2.5	4.5	4.2	3.5	6.6	3.5	4.5	5.4	12.4	8.7	22.9	20.7	134,390
기타	(928)	2.8	7.4	4.9	2.4	5.9	4.0	6.5	4.1	4.1	7.5	2.9	10.5	37.0	79,395

【 표 12-3-2】 국내 당일여행 비용(1회 기준)

응답 기준	사례수	(단위 : %)											평균 (원)	
		1만원 미만	1-2만원 미만	2-3만원 미만	3-4만원 미만	4-5만원 미만	5-6만원 미만	6-7만원 미만	7-8만원 미만	8-10만원 미만	10-15만원 미만	15-20만원 미만		20만원 이상
성별	사례수	4.5	13.5	18.8	15.7	9.7	12.8	5.3	4.2	3.7	7.8	1.7	2.3	49,591
남성	(7,676)	3.5	13.8	17.2	14.2	8.7	14.6	5.4	4.4	4.4	9.0	2.0	3.0	52,368
여성	(7,623)	5.5	13.1	20.4	17.2	10.7	11.2	5.2	4.0	3.0	6.7	1.3	1.7	46,794
연령별														
15-19세	(701)	12.1	25.1	19.8	14.9	10.4	6.6	3.6	2.8	0.7	2.7	1.2	0.0	33,457
20대	(2,423)	0.6	6.5	17.2	19.2	10.1	16.5	6.7	5.2	4.2	8.6	2.7	2.6	53,224
30대	(3,576)	5.6	16.1	19.3	15.3	10.5	13.5	4.0	4.2	3.7	5.4	1.5	0.8	44,827
40대	(3,780)	5.1	13.5	19.4	13.4	8.9	11.7	5.8	3.9	3.4	9.8	1.0	4.0	53,248
50대	(2,532)	3.3	13.9	17.5	16.6	7.3	12.6	5.8	4.8	3.0	11.4	1.6	2.2	55,954
60대이상	(2,287)	5.0	12.3	20.1	15.7	11.9	11.5	4.8	3.4	5.4	4.8	2.3	2.8	44,934
교육수준별														
초등학교졸이하	(1,091)	6.1	18.1	28.7	11.3	9.9	6.5	2.2	5.4	2.1	5.5	1.3	2.9	41,922
중학교(제/졸)	(1,593)	4.3	11.0	18.6	19.0	10.9	13.7	6.2	3.7	3.1	6.7	1.6	1.2	44,361
고등학교(제/졸)	(6,182)	6.0	15.0	18.3	15.8	9.9	11.5	5.3	3.6	3.1	7.7	1.3	2.5	49,098
대학교(제/졸)	(6,082)	2.9	12.0	18.2	15.5	9.2	15.2	5.1	4.6	4.6	8.3	1.9	2.4	52,464
대학원(제/졸)	(314)	1.5	9.2	9.7	15.3	6.8	9.2	12.5	8.0	8.2	12.5	6.3	0.6	57,184
모름/무응답	(36)	0.0	0.0	0.0	0.0	21.5	21.5	0.0	0.0	0.0	28.5	0.0	28.5	50,213
직업별														
전문기술/관리	(1,076)	0.7	11.7	22.3	14.1	7.9	8.9	6.2	4.6	4.9	11.5	1.1	6.1	61,923
사무직	(2,530)	2.1	11.9	17.2	15.7	8.1	18.5	6.4	4.7	5.0	7.3	1.7	1.4	49,433
서비스직	(2,678)	5.1	11.9	17.6	17.8	8.4	12.8	5.3	3.0	4.2	8.5	1.1	4.2	51,743
판매직	(2,541)	3.2	9.2	14.5	14.6	11.9	16.1	6.0	5.1	4.8	10.5	2.3	1.8	55,866
농/임/어업	(689)	4.0	15.4	14.7	14.3	14.6	11.7	6.3	3.7	5.0	7.6	1.9	0.8	43,771
기능/노무/생산	(1,318)	4.1	18.7	19.1	15.6	8.2	11.2	4.2	5.9	1.4	7.8	2.8	0.9	48,860
가정주부	(2,288)	7.3	13.6	25.8	16.2	9.7	9.1	3.7	3.5	2.1	5.7	1.7	1.6	44,548
학생	(1,270)	9.3	20.6	17.3	14.8	10.9	9.9	4.4	4.7	1.5	3.4	2.1	1.2	40,484
은퇴/무직	(641)	7.4	16.8	26.7	16.4	9.0	5.5	4.7	3.9	3.6	3.4	0.0	2.7	41,155
기타	(267)	2.6	28.8	5.2	11.4	16.4	17.1	3.8	2.0	0.9	10.7	1.1	0.0	47,768
가구소득별														
100만원미만	(965)	10.6	15.8	21.0	12.1	13.8	7.2	3.8	4.7	2.6	4.9	0.6	3.0	40,986
100-199만원	(1,973)	6.6	11.4	15.8	16.2	10.0	13.1	7.3	5.3	3.8	6.9	2.0	1.4	49,697
200-299만원	(3,767)	4.9	16.7	22.0	15.6	8.4	10.9	5.8	3.2	2.4	6.2	2.2	1.5	46,654
300-399만원	(4,219)	4.5	12.3	19.4	15.6	10.8	11.8	4.4	4.0	4.0	7.9	1.6	3.7	48,240
400만원이상	(4,256)	2.0	12.2	16.1	16.6	8.8	15.8	5.2	4.9	4.9	10.3	1.3	1.9	55,834
모름/무응답	(119)	0.0	7.2	11.3	8.2	4.7	62.8	0.0	2.9	0.0	2.9	0.0	0.0	36,143

【 표 12-3-2】 국내 당일여행 비용(1회 기준)

응답 기준	사례수	(단위 : %)												평균 (원)
		1만원 미만	1-2만원 미만	2-3만원 미만	3-4만원 미만	4-5만원 미만	5-6만원 미만	6-7만원 미만	7-8만원 미만	8-10만원 미만	10-15만원 미만	15-20만원 미만	20만원 이상	
전체	(15,299)	4.5	13.5	18.8	15.7	9.7	12.8	5.3	4.2	3.7	7.8	1.7	2.3	49,591
거주지역별														
서울	(2,867)	7.5	9.0	12.8	15.8	10.2	15.4	4.4	4.2	4.1	12.0	0.9	3.7	54,720
부산	(961)	3.5	20.0	19.2	17.3	8.6	13.7	2.4	2.8	4.5	5.7	1.3	1.1	48,731
대구	(705)	8.8	10.4	21.6	23.5	10.3	7.4	8.8	3.0	3.7	0.9	1.1	0.4	41,057
인천	(728)	3.9	9.8	24.6	17.2	6.3	19.0	3.8	3.0	1.2	5.8	2.2	3.2	45,437
광주	(516)	7.4	28.6	32.1	14.6	5.4	3.8	0.9	1.4	1.0	2.2	2.6	0.0	34,064
대전	(354)	3.8	12.1	24.6	18.3	9.4	10.3	8.1	2.9	2.7	5.3	0.9	1.8	63,817
울산	(299)	2.3	9.9	18.4	18.2	12.4	14.1	3.3	5.3	8.5	6.0	0.0	1.7	46,708
경기	(4,057)	3.2	12.7	17.2	14.7	10.5	13.4	6.8	4.5	4.1	8.0	2.2	2.7	50,313
강원	(318)	2.0	5.8	7.1	16.7	12.8	17.0	5.7	4.6	5.5	11.2	4.0	7.6	79,418
충북	(544)	3.4	18.2	12.4	10.1	11.5	16.4	5.6	4.8	3.5	7.7	1.8	4.7	56,511
충남	(760)	1.6	16.9	18.6	15.8	10.3	11.4	4.6	3.8	4.0	9.1	1.3	2.5	52,511
전북	(606)	3.9	19.0	30.6	13.7	6.7	7.0	5.3	3.8	2.0	5.2	1.5	1.0	40,839
전남	(653)	6.6	18.4	26.0	13.2	7.5	8.7	3.4	5.8	2.5	5.5	1.6	0.7	41,389
경북	(751)	2.2	9.1	21.5	17.2	9.3	17.5	7.5	5.2	4.5	4.2	0.5	1.3	50,196
경남	(1,028)	2.8	12.2	22.1	15.7	10.3	7.6	4.5	6.5	3.2	11.8	3.1	0.3	43,097
제주	(153)	9.3	30.5	19.3	11.0	8.7	7.3	3.6	2.0	1.8	3.3	1.7	1.4	38,161
거주지역구분별														
대도시	(6,430)	6.2	12.8	18.5	17.1	9.2	13.4	4.4	3.5	3.7	7.8	1.2	2.4	49,652
중소도시	(7,046)	3.1	14.1	19.3	14.9	10.3	11.5	6.1	5.1	3.1	8.3	2.1	2.3	49,205
읍/면	(1,822)	4.0	13.4	18.1	13.8	9.1	16.3	5.4	3.5	6.3	6.1	1.4	2.6	50,886
취업여부별														
취업	(11,140)	3.3	12.6	17.0	15.7	9.5	14.4	5.7	4.4	4.3	8.9	1.7	2.6	52,192
미취업	(4,159)	7.7	15.7	23.7	15.8	10.3	8.6	4.0	3.8	2.2	4.9	1.5	1.7	42,670
근무형태별														
주6일근무	(4,879)	4.0	10.5	17.0	18.9	9.9	13.2	4.8	4.1	4.3	9.4	1.1	2.8	50,195
주5일근무	(3,302)	1.7	15.8	15.3	14.4	8.8	15.9	6.1	4.6	4.8	8.4	2.1	2.3	52,116
격주로 5일근무	(466)	4.4	12.4	22.9	12.4	12.0	13.4	3.1	9.1	3.0	5.5	0.8	1.1	51,105
파트타임	(217)	2.1	7.7	9.8	18.8	24.6	18.0	6.4	0.0	8.9	3.7	0.0	0.0	44,549
기타	(2,090)	4.2	12.5	19.9	10.3	8.0	14.4	7.9	4.0	3.5	9.5	2.8	3.0	56,519
무응답	(186)	11.3	22.9	0.0	20.1	13.5	17.2	7.9	0.0	3.3	1.8	0.0	1.8	61,869
본인상태별														
미혼	(3,418)	4.4	9.8	14.7	14.8	10.4	17.1	5.7	5.1	4.0	8.8	2.2	3.0	52,070
기혼	(11,085)	4.4	14.2	19.6	16.2	9.3	11.9	5.2	3.9	3.6	7.8	1.5	2.3	49,064
기타	(795)	6.9	17.6	23.1	11.1	12.1	8.7	4.8	5.1	4.2	4.4	1.3	0.6	46,190

【 표 12-3-3】 국내당일여행 세부 비용 - 패키지비

응답자 기준	사례수	1만원 미만						10만원 이상						평균 (원)
		1-2만원 미만	2-3만원 미만	3-5만원 미만	5-10만원 미만	10만원 이상	경험 없음							
응답자 기준		2.8	1.4	2.1	2.9	3.6	2.4	84.8						6,855
성별														
남성	(6,331)	2.3	1.0	1.2	2.0	3.9	2.6	87.0						6,323
여성	(6,427)	3.3	1.7	2.9	3.8	3.4	2.2	82.6						7,379
연령별														
15-19세	(1,045)	5.5	2.7	0.3	2.3	0.5	0.6	88.2						3,074
20대	(2,306)	1.2	0.0	0.8	0.8	3.2	0.3	93.7						2,697
30대	(2,731)	1.6	0.3	0.6	0.4	2.7	0.7	93.7						2,997
40대	(2,688)	1.1	0.9	3.7	2.8	4.0	2.1	85.4						8,124
50대	(1,840)	2.3	1.1	2.2	5.4	4.7	6.3	78.0						13,824
60대이상	(2,147)	7.3	4.5	3.9	6.6	5.4	4.9	67.3						10,508
교육수준별														
초등학교졸이하	(1,333)	7.4	4.4	4.1	6.8	3.5	4.7	69.1						8,312
중학교(재/졸)	(1,391)	5.5	1.3	3.7	4.6	5.7	6.2	72.9						12,054
고등학교(재/졸)	(5,033)	2.7	1.4	1.9	2.9	2.8	1.8	86.6						6,806
대학교(재/졸)	(4,776)	0.9	0.6	1.3	1.3	4.1	1.3	90.6						5,118
대학원(재/졸)	(198)	2.6	0.0	0.0	3.3	0.0	0.0	94.0						660
모름/무응답	(27)	0.0	0.0	0.0	0.0	0.0	0.0	100.0						29,364
직업별														
전문/기술/관리	(780)	1.2	0.0	0.0	1.4	3.7	6.5	87.2						8,948
사무직	(1,769)	1.1	0.2	2.3	0.9	3.5	2.1	89.8						7,112
서비스직	(2,121)	2.3	0.6	2.6	5.0	3.0	3.4	83.1						8,316
판매직	(1,999)	1.6	0.7	1.1	3.5	5.5	1.6	85.9						7,377
농/임/어업	(447)	16.4	3.3	3.2	6.8	5.5	6.4	58.3						15,835
기능/노무/생산	(1,187)	0.8	2.0	2.9	1.5	5.1	1.5	86.2						5,609
가정주부	(1,844)	3.7	2.2	3.8	2.1	3.7	1.5	83.0						6,291
학생	(1,690)	3.8	1.9	0.2	2.1	0.7	0.4	90.9						2,319
은퇴/무직	(735)	4.8	5.4	2.5	5.5	1.9	3.8	76.1						8,452
기타	(186)	2.5	0.0	0.0	1.5	8.0	0.0	88.0						1,398
가구소득별														
100만원미만	(1,128)	10.3	3.3	4.7	4.7	3.4	2.4	71.2						6,179
100-199만원	(1,810)	2.9	1.2	1.3	3.9	4.5	2.1	84.2						5,734
200-299만원	(3,156)	2.6	0.8	1.1	3.2	2.5	2.0	87.8						7,308
300-399만원	(3,368)	2.7	1.3	1.7	2.2	3.7	3.0	85.3						7,846
400만원이상	(3,136)	0.2	1.6	3.0	2.3	4.2	2.1	86.5						6,316
모름/무응답	(160)	3.8	0.0	0.0	0.0	4.8	8.0	83.4						4,758

(단위 : %)

【 표 12-3-3】 국내 당일여행 세부 비용 - 패키지비

응답자 기준 회 전 체 회	사례수 (12,758)	1만원 미만						경험 없음	평균 (원)
		1-2만원 미만	2-3만원 미만	3-5만원 미만	5-10만원 미만	10만원 이상			
기주지역별		2.8	2.1	2.9	3.6	2.4	84.8	6,855	
서울	(2,707)	0.5	1.8	1.7	4.4	1.8	88.7	7,058	
부산	(959)	4.6	3.3	6.1	7.0	2.4	75.0	9,191	
대구	(646)	1.1	2.0	2.9	4.3	3.0	81.1	6,910	
인천	(685)	2.3	1.1	2.4	4.4	0.0	85.8	7,104	
광주	(353)	1.0	0.9	2.9	0.9	0.9	91.5	5,960	
대전	(375)	0.0	1.7	4.3	3.0	1.6	89.4	3,708	
울산	(277)	3.1	1.4	3.1	1.6	1.7	87.7	4,835	
경기	(2,802)	3.6	1.8	2.7	2.5	3.4	84.6	6,104	
강원	(393)	3.4	0.0	0.0	5.2	2.7	88.2	5,333	
충북	(389)	7.6	0.0	1.4	5.2	2.5	80.8	11,611	
충남	(517)	3.9	3.1	1.2	2.8	2.2	85.0	6,938	
전북	(482)	2.6	1.3	0.4	7.2	2.5	85.7	5,337	
전남	(505)	1.4	2.1	2.8	3.0	2.0	87.8	5,401	
경북	(706)	7.3	0.4	3.8	5.2	1.9	78.6	8,131	
경남	(820)	3.3	2.0	1.7	1.0	6.0	82.3	7,776	
제주	(140)	1.1	1.0	0.4	2.3	1.6	91.5	4,607	
기주지역구분별									
대도시	(6,003)	1.5	2.2	3.3	4.4	1.7	85.5	7,012	
중소도시	(5,581)	3.2	1.4	2.6	2.7	2.8	85.9	6,091	
읍/면	(1,174)	7.5	4.0	2.3	4.2	4.0	76.0	9,689	
취업여부별									
취업	(8,543)	2.3	2.0	3.0	4.1	2.8	85.1	7,773	
미취업	(4,215)	3.9	2.2	2.7	2.7	1.6	84.2	5,071	
근무형태별									
주6일근무	(3,686)	2.6	1.0	3.1	3.5	3.1	84.9	6,963	
주5일근무	(2,334)	1.8	0.3	1.1	4.6	1.9	86.7	8,360	
계주로 5일근무	(345)	0.0	0.0	0.0	5.5	4.0	90.5	9,979	
파트타임	(237)	5.9	0.0	5.2	0.0	0.0	87.7	5,023	
기타	(1,799)	2.5	1.4	2.1	5.0	3.6	82.6	8,575	
무응답	(143)	0.0	0.0	0.0	0.0	0.0	76.9	5,788	
본인성별									
미혼	(3,737)	2.5	0.8	0.2	2.5	0.3	92.4	2,827	
기혼	(8,093)	2.5	1.6	2.5	4.0	3.4	82.5	8,692	
기타	(928)	6.8	2.4	5.9	4.8	1.6	75.0	7,124	

(단위 : %)

【 표 12-3-4】 국내당일여행 세부 비용 - 식음료비

응답자 기준	사례수	1만원 미만							경험 없음	평균 (원)
		1-2만원 미만	2-3만원 미만	3-5만원 미만	5-10만원 미만	10만원 이상				
회 전 체 회	(12,758)	4.6	13.5	9.7	14.3	14.4	8.6	34.9	33,068	
성별										
남성	(6,331)	4.4	11.7	6.9	13.1	14.9	10.4	38.5	36,059	
여성	(6,427)	4.8	15.2	12.5	15.4	13.8	6.9	31.5	30,123	
연령별										
15-19세	(1,045)	10.6	31.4	8.8	7.3	2.0	1.9	38.1	14,560	
20대	(2,306)	2.0	11.4	11.4	17.6	17.9	8.6	31.2	34,648	
30대	(2,731)	4.4	11.1	10.0	15.1	18.2	12.6	28.4	37,651	
40대	(2,688)	3.7	12.0	9.4	14.8	16.6	10.3	33.2	41,848	
50대	(1,840)	5.3	11.8	6.3	17.2	15.6	9.2	34.6	35,502	
60대이상	(2,147)	5.4	13.3	11.5	9.7	7.8	4.1	48.2	21,470	
교육수준별										
초등학교졸이하	(1,333)	4.8	14.7	8.3	5.9	4.9	0.4	60.9	12,574	
중학교(제/졸)	(1,391)	2.6	17.5	12.7	14.8	13.5	4.9	34.0	22,643	
고등학교(제/졸)	(5,033)	5.9	13.0	7.5	13.5	16.3	8.9	34.9	34,117	
대학교(제/졸)	(4,776)	3.8	12.9	11.8	16.8	15.3	11.4	28.0	40,321	
대학원(제/졸)	(198)	5.6	2.3	5.2	18.3	14.2	18.8	35.7	43,054	
모름/무응답	(27)	0.0	0.0	0.0	56.7	0.0	0.0	43.3	29,812	
직업별										
전문/기술/관리	(780)	4.5	14.0	11.8	19.2	16.1	10.0	24.3	45,192	
사무직	(1,769)	1.6	11.7	12.1	20.2	18.7	11.8	23.9	42,090	
서비스직	(2,121)	3.3	12.2	7.1	14.0	15.7	12.4	35.3	36,992	
판매직	(1,999)	4.3	11.4	7.1	14.0	19.0	9.8	34.4	39,357	
농/임/어업	(447)	1.7	18.6	17.7	6.4	19.9	3.1	32.6	27,585	
기능/노무/생산	(1,187)	6.0	8.6	10.0	13.0	13.5	6.3	42.6	28,160	
가정주부	(1,844)	4.7	12.8	10.6	15.5	12.1	9.2	35.0	30,530	
학생	(1,690)	9.5	25.3	9.2	8.9	5.9	2.0	39.2	18,814	
은퇴/무직	(735)	7.8	11.7	10.4	12.5	5.9	0.7	51.1	18,627	
기타	(186)	0.0	3.1	9.3	2.5	15.4	18.1	51.6	36,974	
가구소득별										
100만원미만	(1,128)	4.5	18.0	10.9	4.3	4.9	1.8	55.7	13,519	
100-199만원	(1,810)	4.9	10.9	10.1	11.5	9.6	6.1	46.8	27,033	
200-299만원	(3,156)	6.1	15.2	8.5	14.6	15.6	7.0	33.0	29,349	
300-399만원	(3,368)	5.0	13.0	9.4	17.2	13.8	10.4	31.3	36,426	
400만원이상	(3,136)	2.3	11.8	11.0	16.1	19.9	12.0	26.8	44,485	
모름/무응답	(160)	11.8	18.6	3.8	4.8	14.3	13.4	33.3	18,142	

(단위 : %)

【 표 12-3-4】 국내 당일여행 세부 비용 - 식음료비

응답자 기준	사례수	1만원 미만							경험 없음	평균 (원)
		1만원 미만	1-2만원 미만	2-3만원 미만	3-5만원 미만	5-10만원 미만	10만원 이상			
응답자 기준		4.6	13.5	9.7	14.3	14.4	8.6	34.9	33,068	
회 전 체	(12,758)									
기주지역별										
서울	(2,707)	4.5	10.3	5.7	15.4	12.6	11.5	40.1	38,528	
부산	(959)	2.8	12.5	7.5	18.6	16.3	7.9	34.4	30,849	
대구	(646)	4.6	12.3	8.9	19.3	6.7	10.4	37.8	31,044	
인천	(685)	3.3	16.6	7.9	11.0	10.3	6.5	44.4	26,692	
광주	(353)	5.6	14.0	13.6	6.5	20.1	9.1	31.1	33,662	
대전	(375)	6.8	11.5	9.4	9.5	6.4	6.8	49.5	21,396	
울산	(277)	4.8	12.9	17.7	18.9	6.6	7.8	31.2	38,680	
경기	(2,802)	5.6	13.1	11.6	11.4	17.9	10.6	29.8	37,897	
강원	(393)	3.0	19.3	4.2	18.1	9.2	7.4	38.8	24,913	
충북	(389)	0.6	15.5	12.6	23.5	10.5	11.2	26.1	29,911	
충남	(517)	3.7	16.8	13.6	16.1	15.5	4.6	29.7	31,178	
충북	(482)	3.6	19.4	8.8	9.7	20.2	2.6	35.7	29,578	
전남	(505)	4.3	12.9	12.1	15.0	8.3	5.0	42.4	26,157	
경북	(706)	6.3	16.3	12.5	11.3	18.0	6.2	29.4	26,352	
경남	(820)	5.5	13.5	12.7	16.2	19.6	5.1	27.4	32,521	
제주	(140)	6.8	15.6	12.4	11.9	12.7	2.8	37.8	17,967	
기주지역구분별										
대도시	(6,003)	4.3	12.0	7.8	15.0	12.2	9.6	39.1	33,796	
중소도시	(5,581)	5.0	14.3	12.0	14.5	16.3	7.0	30.9	32,157	
읍/면	(1,174)	4.3	17.0	8.7	9.1	16.4	11.4	33.1	33,680	
취업여부별										
취업	(8,543)	3.6	11.7	9.8	15.0	16.9	10.1	32.9	37,552	
미취업	(4,215)	6.8	17.3	9.7	12.6	9.1	5.4	39.2	24,017	
근무형태별										
주6일근무	(3,686)	3.9	10.9	9.0	13.8	15.4	10.8	36.1	39,200	
주5일근무	(2,334)	0.3	11.7	11.6	17.5	23.3	13.8	21.8	41,916	
객주로 5일근무	(345)	6.1	20.0	10.0	30.1	7.6	2.9	23.4	46,054	
파트타임	(237)	7.0	16.2	10.0	8.3	2.2	6.9	49.4	20,986	
기타	(1,799)	6.3	10.6	9.2	12.3	14.8	5.9	40.8	28,585	
무응답	(143)	0.0	37.7	0.0	17.9	27.0	0.0	17.5	42,163	
혼인상태별										
미혼	(3,737)	4.1	14.9	10.3	13.1	13.7	6.2	37.7	29,009	
기혼	(8,093)	4.7	12.8	9.4	15.4	15.6	10.3	31.8	36,384	
기타	(928)	5.7	14.7	10.7	7.5	4.7	2.4	54.4	20,587	

(단위 : %)

【 표 12-3-5】 국내당일여행 세부 비용 - 교통비 및 자동차 임대비

응답자 기준	사례수	1만원 미만						10만원 이상						평균 (원)
		1-2만원 미만	2-3만원 미만	3-5만원 미만	5-10만원 미만	10만원 이상	경험 없음							
응답자 기준		8.7	13.6	10.8	12.6	15.1	8.3	30.8						33,973
성별														
남성	(6,331)	7.9	12.3	7.8	13.3	14.5	11.1	33.1						39,383
여성	(6,427)	9.6	14.9	13.7	12.0	15.7	5.6	28.6						28,644
연령별														
15-19세	(1,045)	23.9	18.2	6.8	9.5	1.7	0.2	39.7						10,636
20대	(2,306)	6.6	12.9	14.0	14.2	16.8	8.3	27.1						32,582
30대	(2,731)	8.0	13.2	13.3	13.9	20.8	7.2	23.6						36,119
40대	(2,688)	8.3	13.8	9.6	12.7	17.7	11.0	26.8						43,926
50대	(1,840)	7.0	10.7	7.7	17.2	16.9	12.5	28.0						42,487
60대이상	(2,147)	6.7	14.8	10.3	6.7	7.8	6.8	46.9						24,334
교육수준별														
초등학교졸이하	(1,333)	4.6	14.2	9.2	9.4	4.3	2.5	55.8						17,645
중학교(재/졸)	(1,391)	10.1	15.0	10.4	11.5	13.2	5.8	34.0						25,342
고등학교(재/졸)	(5,033)	9.4	13.2	9.4	12.4	16.6	8.5	30.5						33,657
대학교(재/졸)	(4,776)	8.9	14.0	13.3	13.5	16.9	9.7	23.6						39,559
대학원(재/졸)	(198)	4.4	1.8	0.0	22.4	25.0	28.1	18.3						80,668
모름/무응답	(27)	0.0	0.0	0.0	39.3	0.0	17.4	43.3						23,221
직업별														
전문/기술/관리	(780)	5.7	15.0	14.2	13.2	19.4	12.3	20.3						51,078
사무직	(1,769)	6.1	13.2	12.1	16.3	19.8	11.8	20.7						43,168
서비스직	(2,121)	4.8	9.3	12.4	11.7	20.0	12.2	29.6						36,200
판매직	(1,999)	11.9	13.6	8.3	14.6	14.2	10.7	26.6						40,963
농/임/어업	(447)	4.1	12.4	13.7	12.5	18.7	9.6	29.0						32,585
기능/노무/생산	(1,187)	10.4	11.6	7.9	10.5	15.4	7.1	37.2						34,697
가정주부	(1,844)	7.8	16.6	12.4	11.2	14.6	5.0	32.5						27,501
학생	(1,690)	18.1	17.0	9.1	11.8	3.6	0.9	39.5						16,252
은퇴/무직	(735)	7.1	15.2	10.9	8.7	5.7	2.6	49.8						19,436
기타	(186)	0.0	13.9	0.0	9.5	28.5	8.5	39.7						60,309
가구소득별														
100만원미만	(1,128)	4.7	18.1	7.9	6.1	5.9	2.6	54.6						22,666
100-199만원	(1,810)	10.9	11.3	9.2	12.2	11.3	7.8	37.2						29,903
200-299만원	(3,156)	10.9	12.6	10.8	11.4	16.8	6.7	30.8						30,479
300-399만원	(3,368)	8.3	13.9	11.3	14.9	14.9	10.3	26.3						35,232
400만원이상	(3,136)	6.5	14.4	12.4	14.2	18.7	10.5	23.3						43,307
모름/무응답	(160)	30.4	0.0	3.8	0.0	27.7	0.0	38.1						19,806

(단위 : %)

【 표 12-3-5】 국내당일여행 세부 비용 - 교통비 및 자동차 임대비

응답자 기준 회 전 체 회	사례수 (12,758)	1만원 미만							경험 없음	평균 (원)
		1만원 미만	1-2만원 미만	2-3만원 미만	3-5만원 미만	5-10만원 미만	10만원 이상			
기주지역별		8.7	13.6	10.8	12.6	15.1	8.3	30.8	33,973	
서울	(2,707)	11.2	11.6	7.9	14.2	11.4	9.1	34.6	34,233	
부산	(959)	9.8	17.2	12.5	12.5	7.7	5.9	34.4	28,966	
대구	(646)	11.6	14.6	9.8	7.5	14.3	6.4	35.8	30,423	
인천	(685)	9.4	17.0	3.3	6.6	18.9	4.4	40.3	27,405	
광주	(353)	11.7	17.2	10.4	9.9	18.2	6.2	26.4	37,664	
대전	(375)	9.8	9.7	11.9	7.9	12.2	7.9	40.7	32,848	
울산	(277)	8.6	25.5	14.9	12.6	10.3	2.8	25.3	29,203	
경기	(2,802)	7.1	13.0	14.2	12.3	17.7	12.0	23.7	39,146	
강원	(393)	3.0	10.7	10.6	17.3	10.5	7.3	40.5	28,187	
충북	(389)	8.3	3.8	12.0	15.6	26.6	7.2	26.4	39,822	
충남	(517)	8.5	14.0	8.3	17.2	18.9	11.3	21.8	41,457	
전북	(482)	6.4	13.5	11.6	13.1	13.0	8.7	33.6	31,595	
전남	(505)	7.8	7.4	11.1	13.5	14.4	7.0	38.7	34,197	
경북	(706)	7.4	16.8	8.4	14.8	18.0	6.5	28.1	32,127	
경남	(820)	5.5	16.5	15.7	12.1	20.4	5.7	23.9	30,378	
제주	(140)	15.6	18.8	4.9	8.9	12.4	4.5	34.9	21,531	
기주지역구분별										
대도시	(6,003)	10.6	14.3	9.0	11.6	12.4	7.2	34.8	32,085	
중소도시	(5,581)	7.4	13.0	12.6	13.7	17.5	9.1	26.8	34,698	
읍/면	(1,174)	5.5	13.1	11.2	12.6	17.8	10.5	29.3	40,182	
취업여부별										
취업	(8,543)	7.6	12.2	10.8	13.6	17.7	10.8	27.3	40,030	
미취업	(4,215)	11.2	16.6	10.7	10.6	9.7	3.1	38.1	21,734	
근무형태별										
주6일근무	(3,686)	7.0	10.5	10.0	13.8	15.4	12.7	30.6	40,286	
주5일근무	(2,334)	4.8	12.4	12.9	15.4	22.5	13.1	18.8	44,668	
객주로 5일근무	(345)	11.7	14.3	17.7	13.5	25.1	1.4	16.3	38,333	
파트타임	(237)	10.6	11.3	9.9	22.2	2.2	3.9	39.9	19,902	
기타	(1,799)	10.2	15.1	9.1	9.5	16.9	6.6	32.5	36,545	
무응답	(143)	40.2	9.6	0.0	32.0	3.5	7.5	7.2	42,720	
본인상태별										
미혼	(3,737)	10.9	13.1	11.7	12.3	12.7	5.8	33.4	27,573	
기혼	(8,093)	7.8	13.8	10.3	13.7	16.9	9.9	27.5	37,921	
기타	(928)	8.8	13.8	12.1	2.7	7.2	3.6	51.7	25,476	

(단위 : %)

【 표 12-3-6】 국내 당일여행 세부 비용 - 여행사 지불비

응답자 기준	사례수	1만원 미만					2~3만원 미만					3~5만원 미만					5~10만원 미만					경험 없음	평균 (원)			
		1만원 미만	1-2만원 미만	2-3만원 미만	3-5만원 미만	5-10만원 미만	경험 없음	1만원 미만	1-2만원 미만	2-3만원 미만	3-5만원 미만	5-10만원 미만	경험 없음	1만원 미만	1-2만원 미만	2-3만원 미만	3-5만원 미만	5-10만원 미만	경험 없음							
성별		3.4	0.3	0.2	0.2	0.1	95.9																			127
남성	(6,331)	2.8	0.3	0.0	0.3	0.1	96.5																			146
여성	(6,427)	4.1	0.3	0.3	0.1	0.0	95.2																			109
연령별		4.6	0.0	0.0	0.0	0.0	95.4																			68
15~19세	(1,045)	4.6	0.0	0.0	0.0	0.0	95.4																			68
20대	(2,306)	1.3	0.2	0.0	0.0	0.0	98.5																			50
30대	(2,731)	1.2	0.8	0.0	0.3	0.3	97.4																			216
40대	(2,688)	2.3	0.3	0.4	0.4	0.0	96.6																			168
50대	(1,840)	3.6	0.0	0.6	0.3	0.0	95.6																			168
60대이상	(2,147)	9.5	0.0	0.0	0.0	0.0	90.5																			40
교육수준별		8.2	0.0	0.8	0.0	0.0	91.0																			73
초등학교졸이하	(1,333)	8.2	0.0	0.8	0.0	0.0	91.0																			73
중학교(재/졸)	(1,391)	8.6	0.4	0.2	0.0	0.0	90.8																			87
고등학교(재/졸)	(5,033)	3.0	0.3	0.0	0.3	0.0	96.3																			146
대학교(재/졸)	(4,776)	1.0	0.4	0.1	0.1	0.2	98.2																			133
대학원(재/졸)	(198)	2.6	0.0	0.0	0.0	0.0	97.4																			161
모름/무응답	(27)	0.0	0.0	0.0	0.0	0.0	100.0																			17
직업별		1.2	1.2	0.0	0.0	0.0	97.6																			73
전문기술/관리	(780)	1.2	1.2	0.0	0.0	0.0	97.6																			73
사무직	(1,769)	2.3	0.0	0.0	0.4	0.5	96.9																			207
서비스직	(2,121)	3.5	0.4	0.6	0.0	0.0	95.5																			89
판매직	(1,999)	1.7	0.2	0.3	0.6	0.0	97.2																			247
농/임/어업	(447)	16.3	0.9	0.0	0.0	0.0	82.8																			61
기능/노무/생산	(1,187)	3.3	0.2	0.0	0.0	0.0	96.6																			125
가정주부	(1,844)	4.4	0.4	0.0	0.0	0.0	95.2																			109
학생	(1,690)	3.2	0.0	0.0	0.0	0.0	96.8																			53
은퇴/무직	(735)	5.6	0.0	0.0	0.0	0.0	94.4																			23
기타	(186)	0.0	0.0	0.0	2.5	0.0	97.5																			169
가구소득별		12.4	0.0	0.0	0.0	0.0	87.6																			48
100만원미만	(1,128)	12.4	0.0	0.0	0.0	0.0	87.6																			48
100~199만원	(1,810)	3.4	0.5	0.6	0.0	0.0	95.4																			124
200~299만원	(3,156)	2.2	0.3	0.2	0.1	0.3	96.9																			148
300~399만원	(3,368)	3.4	0.1	0.1	0.5	0.0	95.8																			189
400만원이상	(3,136)	1.5	0.4	0.0	0.0	0.0	98.1																			76
모름/무응답	(160)	3.8	0.0	0.0	0.0	0.0	96.2																			4

(단위 : %)

【 표 12-3-6】 국내 당일여행 세부 비용 - 여행사 지불비

응답자 기준	사례수	1만원 미만						경험 없음	평균 (원)
		1만원 미만	1-2만원 미만	2-3만원 미만	3-5만원 미만	5-10만원 미만	경험 없음		
거주지역별	(12,758)	3.4	0.3	0.2	0.2	0.1	95.9	127	
서울	(2,707)	1.4	0.0	0.4	0.4	0.0	97.7	108	
부산	(959)	5.5	0.0	0.0	0.0	0.9	93.6	364	
대구	(646)	2.0	0.0	0.0	1.1	0.0	96.9	145	
인천	(685)	2.1	0.0	0.0	0.0	0.0	97.9	46	
광주	(353)	1.0	0.9	0.0	0.0	0.0	98.1	116	
대전	(375)	2.4	1.0	0.8	0.0	0.0	95.8	264	
울산	(277)	3.1	0.0	0.0	0.0	0.0	96.9	123	
경기	(2,802)	4.1	0.0	0.0	0.0	0.0	95.9	47	
강원	(393)	1.8	0.0	0.0	0.0	0.0	98.2	120	
충북	(389)	7.6	0.0	0.0	1.2	0.0	91.2	224	
충남	(517)	4.4	0.0	0.4	0.0	0.0	95.3	206	
전북	(482)	2.7	0.9	0.0	0.0	0.0	96.4	98	
전남	(505)	0.0	0.4	0.0	0.0	0.0	99.6	42	
경북	(706)	7.7	0.0	0.7	0.0	0.0	91.6	213	
경남	(820)	6.7	2.7	0.0	0.0	0.0	90.6	108	
제주	(140)	2.2	0.0	0.0	0.0	0.0	97.8	1	
거주지역규모별									
대도시	(6,003)	2.3	0.1	0.2	0.2	0.1	96.9	157	
중소도시	(5,581)	3.8	0.4	0.1	0.1	0.0	95.6	84	
읍/면	(1,174)	7.4	0.5	0.2	0.0	0.0	91.9	179	
취업여부별									
취업	(8,543)	3.1	0.3	0.2	0.3	0.1	96.0	154	
미취업	(4,215)	4.2	0.2	0.0	0.0	0.0	95.6	73	
근무형태별									
주6일근무	(3,686)	3.0	0.4	0.3	0.3	0.0	96.0	173	
주5일근무	(2,334)	2.7	0.0	0.0	0.5	0.4	96.4	189	
각주로5일근무	(345)	0.9	0.0	0.0	0.0	0.0	99.1	78	
파트타임	(237)	5.9	0.0	0.0	0.0	0.0	94.1	2	
기타	(1,799)	3.3	0.7	0.5	0.0	0.0	95.5	111	
무응답	(143)	23.1	0.0	0.0	0.0	0.0	76.9	213	
혼인상태별									
미혼	(3,737)	2.3	0.0	0.0	0.0	0.2	97.5	77	
기혼	(8,093)	3.5	0.4	0.1	0.3	0.0	95.7	137	
기타	(928)	7.8	0.0	1.3	0.0	0.0	90.9	253	

(단위 : %)

【 표 12-3-7】 국내 당일여행 세부 비용 - 문화 서비스비

응답자 기준	사례수	1만원 미만						10만원 이상	경험 없음	평균 (원)
		1-2만원 미만	2-3만원 미만	3-5만원 미만	5-10만원 미만	10만원 이상	경험 없음			
성별		9.2	4.5	1.3	1.3	0.6	0.4	82.7	2,509	
남성	(6,331)	8.0	3.3	1.2	0.9	0.4	0.4	85.9	2,229	
여성	(6,427)	10.3	5.7	1.4	1.7	0.8	0.4	79.6	2,784	
연령별										
15-19세	(1,045)	11.2	4.2	0.8	0.6	0.0	0.0	83.2	2,077	
20대	(2,306)	7.1	5.1	0.9	2.6	2.1	1.1	81.1	4,527	
30대	(2,731)	10.1	6.3	3.4	2.2	1.0	0.3	76.7	3,396	
40대	(2,688)	7.7	4.9	1.1	0.7	0.0	0.5	85.1	2,021	
50대	(1,840)	8.2	4.0	0.0	1.0	0.2	0.2	86.5	1,591	
60대 이상	(2,147)	11.9	1.8	0.5	0.0	0.0	0.0	85.8	820	
교육수준별										
초등학교졸이하	(1,333)	9.6	0.8	0.0	1.0	0.0	0.0	88.6	532	
중학교(재/졸)	(1,391)	11.6	2.9	1.0	0.0	0.0	0.0	84.4	787	
고등학교(재/졸)	(5,033)	8.6	4.6	0.9	0.7	0.2	0.3	84.6	2,093	
대학교(재/졸)	(4,776)	8.2	6.2	1.9	2.3	1.4	0.7	79.3	3,932	
대학원(재/졸)	(198)	28.1	0.0	7.1	1.8	0.0	0.0	62.9	4,384	
모름/무응답	(27)	0.0	0.0	0.0	0.0	0.0	0.0	100.0	289	
직업별										
전문/기술/관리	(780)	10.5	4.2	3.9	3.0	0.8	0.0	77.6	4,272	
사무직	(1,769)	13.2	7.6	1.6	1.0	1.6	0.9	74.2	5,011	
서비스직	(2,121)	8.6	5.1	0.2	0.5	0.4	0.0	85.2	1,936	
판매직	(1,999)	5.6	5.2	1.3	1.6	0.1	0.0	86.2	1,943	
농/임/어업	(447)	20.2	1.5	0.2	0.0	3.5	0.0	74.7	1,479	
기능/노무/생산	(1,187)	5.1	2.3	0.3	0.3	0.0	0.0	92.0	954	
가정주부	(1,844)	11.5	4.0	1.9	0.9	0.0	1.1	80.7	2,071	
학생	(1,690)	8.0	4.2	1.0	1.5	1.1	0.0	84.2	2,645	
은퇴/무직	(735)	7.2	1.4	2.1	4.8	0.0	0.0	84.6	1,509	
기타	(186)	2.5	2.7	0.0	0.0	0.0	7.4	87.5	2,906	
가구소득별										
100만원미만	(1,128)	13.5	1.1	0.6	1.2	0.0	0.0	83.5	953	
100-199만원	(1,810)	5.5	3.5	1.6	0.9	1.0	0.0	87.5	1,945	
200-299만원	(3,156)	9.8	4.9	1.6	1.0	0.0	0.8	82.0	1,973	
300-399만원	(3,368)	8.9	6.0	0.7	1.2	0.5	0.1	82.6	2,110	
400만원이상	(3,136)	9.0	4.4	1.7	1.9	1.4	0.7	80.8	4,364	
모름/무응답	(160)	18.2	3.8	0.0	0.0	0.0	0.0	78.0	2,391	

(단위 : %)

【 표 12-3-7】 국내 당일여행 세부 비용 - 문화 서비스비

응답자 기준 회 전 체 회	사례수 (12,758)	1만원 미만					10만원 이상					평균 (원)
		1-2만원 미만	2-3만원 미만	3-5만원 미만	5-10만원 미만	10만원 이상	경험 없음					
거주지역별		9.2	4.5	1.3	1.3	0.6	0.4	82.7	2,509			
서울	(2,707)	4.3	5.1	1.8	1.9	0.0	0.0	87.0	2,166			
부산	(959)	8.8	2.5	0.9	0.0	0.0	0.0	87.8	917			
대구	(646)	8.5	4.2	0.0	1.1	0.0	0.0	86.2	929			
인천	(685)	8.9	0.0	0.0	0.0	1.3	1.1	88.7	1,915			
광주	(353)	11.1	6.1	0.0	2.8	0.0	0.0	80.0	1,594			
대전	(375)	5.3	2.0	0.8	0.0	0.0	0.0	92.0	1,105			
울산	(277)	6.4	5.9	0.0	0.0	0.0	0.0	87.6	1,895			
경기	(2,802)	12.3	5.1	0.5	0.6	1.4	1.4	78.8	4,332			
강원	(393)	5.9	3.2	4.0	2.8	0.0	0.9	83.2	2,635			
충북	(389)	14.1	7.2	2.8	2.9	0.0	0.0	73.2	2,856			
충남	(517)	16.7	2.0	0.5	1.3	3.0	0.0	76.5	2,964			
전북	(482)	8.5	4.4	2.7	3.1	0.0	0.0	81.2	2,303			
전남	(505)	9.4	5.1	0.8	0.0	0.0	0.0	84.7	3,185			
경북	(706)	12.8	11.0	3.0	1.6	1.3	0.0	70.3	2,587			
경남	(820)	9.5	1.8	2.3	3.0	0.6	0.0	82.9	1,416			
제주	(140)	9.6	8.7	1.6	0.0	0.0	0.0	80.0	2,310			
거주지역규모별												
대도시	(6,003)	6.5	3.9	1.0	1.1	0.1	0.1	87.2	1,692			
중소도시	(5,581)	11.3	5.3	1.6	1.6	0.8	0.6	78.8	3,297			
읍/면	(1,174)	12.4	4.3	1.2	0.8	2.0	0.7	78.6	2,939			
취업여부별												
취업	(8,543)	9.0	5.0	1.1	1.0	0.7	0.3	82.8	2,679			
미취업	(4,215)	9.4	3.6	1.6	1.8	0.4	0.5	82.6	2,171			
근무형태별												
주6일근무	(3,686)	7.2	5.1	0.9	0.5	0.5	0.4	85.4	1,982			
주5일근무	(2,334)	12.5	5.9	2.5	1.4	1.3	0.7	75.7	4,596			
계주로 5일근무	(345)	14.0	11.8	0.0	4.2	1.9	0.0	68.1	5,608			
파트타임	(237)	5.9	1.7	0.0	4.0	0.0	0.0	88.4	3,784			
기타	(1,799)	7.9	2.7	0.2	0.9	0.0	0.0	88.2	803			
무응답	(143)	10.8	0.0	0.0	0.0	7.5	0.0	81.7	4,306			
본인성태별												
미혼	(3,737)	6.8	4.5	1.8	2.1	1.7	0.4	82.7	3,622			
기혼	(8,093)	10.2	4.6	1.1	1.0	0.2	0.4	82.6	2,153			
기타	(928)	9.3	4.3	0.7	0.9	0.0	0.0	84.9	1,139			

(단위 : %)

【 표 12-3-8】 국내당일여행 세부 비용 - 운동 및 경기비

응답자 기준	사래수	1만원 미만							10만원 이상	경원 없음	평균 (원)
		1-2만원 미만	2-3만원 미만	3-5만원 미만	5-10만원 미만	0.1	0.4	0.1			
전체	(12,758)	3.6	0.4	0.1	0.3	0.4	0.1	0.1	94.9	1,837	
성별											
남성	(6,331)	2.5	0.4	0.2	0.4	0.9	0.2	0.2	95.6	2,389	
여성	(6,427)	4.7	0.5	0.1	0.2	0.0	0.0	0.0	94.3	1,294	
연령별											
15-19세	(1,045)	4.6	0.0	0.0	0.0	2.2	0.0	0.0	93.2	1,113	
20대	(2,306)	2.7	1.0	0.3	0.9	1.2	0.0	0.0	94.0	1,220	
30대	(2,731)	1.4	0.7	0.2	0.5	0.1	0.2	0.2	97.0	1,244	
40대	(2,688)	1.8	0.2	0.2	0.1	0.1	0.2	0.2	97.4	1,415	
50대	(1,840)	3.7	0.4	0.1	0.0	0.0	0.2	0.2	95.5	5,890	
60대이상	(2,147)	9.3	0.0	0.0	0.0	0.0	0.0	0.0	90.7	664	
교육수준별											
초등학교졸이하	(1,333)	7.9	0.4	0.0	0.0	0.0	0.0	0.0	91.7	92	
중학교(재/졸)	(1,391)	7.6	0.0	0.0	0.0	0.0	0.0	0.0	92.4	117	
고등학교(재/졸)	(5,033)	3.3	0.4	0.3	0.0	0.5	0.1	0.1	95.4	1,557	
대학교(재/졸)	(4,776)	1.6	0.6	0.1	0.6	0.6	0.1	0.1	96.3	2,955	
대학원(재/졸)	(198)	2.6	0.0	0.0	3.4	0.0	0.0	0.0	94.0	4,003	
모름/무응답	(27)	0.0	0.0	0.0	0.0	0.0	17.4	0.0	82.6	12,881	
직업별											
전문/기술/관리	(780)	2.8	0.0	0.0	0.0	1.2	0.0	0.0	96.0	7,508	
사무직	(1,769)	3.3	0.8	0.1	0.5	1.0	0.0	0.0	94.3	1,723	
서비스직	(2,121)	3.5	0.6	0.2	0.2	0.2	0.2	0.2	95.2	2,800	
판매직	(1,999)	1.9	0.1	0.4	1.0	0.0	0.1	0.1	96.5	1,448	
농/임/어업	(447)	15.6	1.2	0.0	0.0	0.0	0.6	0.6	82.6	493	
기능/노무/생산	(1,187)	0.8	0.0	0.4	0.0	0.0	0.0	0.4	98.4	738	
가정주부	(1,844)	4.3	1.1	0.0	0.2	0.0	0.0	0.0	94.4	756	
학생	(1,690)	4.3	0.0	0.0	0.0	1.5	0.0	0.0	94.2	959	
은퇴/무직	(735)	5.6	0.0	0.0	0.0	0.0	0.0	0.0	94.4	1,965	
기타	(186)	2.5	0.0	0.0	0.0	0.0	0.0	0.0	97.5	737	
가구소득별											
100만원미만	(1,128)	12.2	0.4	0.0	0.0	0.0	0.0	0.0	87.4	212	
100-199만원	(1,810)	3.2	0.3	0.0	0.0	0.2	0.3	0.3	96.0	732	
200-299만원	(3,156)	2.4	0.5	0.1	0.0	0.8	0.0	0.0	96.2	610	
300-399만원	(3,368)	3.6	0.6	0.3	0.1	0.0	0.1	0.1	95.2	1,221	
400만원이상	(3,136)	2.1	0.2	0.1	1.1	0.9	0.1	0.1	95.5	5,025	
모름/무응답	(160)	3.8	0.0	0.0	0.0	0.0	0.0	0.0	96.2	168	

(단위 : %)

【 표 12-3-8】 국내 당일여행 세부 비용 - 운동 및 경기비

응답자 기준	사태수 (12,758)	1만원 미만							경원 없음	평균 (원)
		1-2만원 미만	2-3만원 미만	3-5만원 미만	5-10만원 미만	10만원 이상	경원 없음	평균 (원)		
전 체		3.6	0.4	0.1	0.3	0.4	0.1	94.9	1,837	
거주지역별										
서울	(2,707)	1.0	0.5	0.0	0.6	0.6	0.0	97.4	3,014	
부산	(959)	5.5	0.8	0.0	0.0	0.0	0.0	93.7	381	
대구	(646)	2.0	0.0	0.0	0.0	0.0	0.0	98.0	1,136	
인천	(685)	2.1	1.3	0.0	0.0	1.4	0.0	95.2	957	
광주	(353)	1.0	0.0	0.0	1.0	0.0	0.0	98.0	2,685	
대전	(375)	0.0	0.9	0.0	1.6	0.0	0.0	97.5	1,559	
울산	(277)	3.1	0.0	0.0	0.0	0.0	0.0	96.9	176	
경기	(2,802)	5.3	0.0	0.3	0.0	0.8	0.0	93.6	2,797	
강원	(393)	1.8	0.0	0.0	1.3	0.0	0.0	96.9	1,606	
충북	(389)	8.8	0.8	0.0	0.7	0.0	0.0	89.7	1,484	
충남	(517)	5.0	1.9	1.2	0.0	0.9	1.7	89.2	3,063	
전북	(482)	1.8	0.9	0.9	0.0	0.8	0.0	95.6	699	
전남	(505)	0.0	0.0	0.0	0.8	0.0	0.4	98.8	669	
전라	(706)	8.5	0.8	0.0	0.0	0.0	0.4	90.3	763	
경북	(820)	6.7	0.0	0.0	0.0	0.0	0.0	93.3	113	
경남	(140)	4.1	0.0	0.0	0.0	0.0	0.0	95.9	75	
제주										
대도시	(6,003)	2.0	0.5	0.0	0.4	0.4	0.0	96.7	1,915	
중소도시	(5,581)	4.6	0.3	0.2	0.2	0.5	0.2	94.1	1,833	
읍/면	(1,174)	7.4	0.7	0.9	0.2	0.4	0.4	90.0	1,460	
취업여부별										
취업	(8,543)	3.2	0.4	0.2	0.4	0.4	0.2	95.3	2,227	
미취업	(4,215)	4.5	0.5	0.0	0.1	0.6	0.0	94.3	1,056	
근무장태별										
주6일근무	(3,686)	3.1	0.1	0.2	0.5	0.6	0.2	95.3	2,562	
주5일근무	(2,334)	3.7	0.9	0.1	0.3	0.2	0.0	94.8	1,261	
객주로 5일근무	(345)	0.0	1.0	0.0	0.0	0.0	0.0	99.0	1,119	
파트타임	(237)	5.9	0.0	0.0	1.7	0.0	0.0	92.4	419	
기타	(1,799)	3.3	0.3	0.5	0.2	0.2	0.4	95.1	693	
무응답	(143)	0.0	0.0	0.0	0.0	0.0	0.0	100.0	22,836	
혼인상태별										
미혼	(3,737)	3.1	0.2	0.2	0.6	1.0	0.1	94.7	1,217	
기혼	(8,093)	3.6	0.6	0.1	0.2	0.2	0.1	95.2	2,184	
기타	(928)	6.3	0.0	0.0	0.0	0.0	0.0	93.7	1,334	

(단위 : %)

【 표 12-3-9】 국내담일여행 세부 비용 - 오락 서비스비

응답자 기준	사례수	1만원 미만							10만원 이상	경험 없음	평균 (원)
		1-2만원 미만	2-3만원 미만	3-5만원 미만	5-10만원 미만	10만원 이상	경험 없음	평균 (원)			
응답자 기준		5.7	3.8	2.9	4.1	2.0	0.9	0.9	80.6	5,359	
성별											
남성	(6,331)	4.7	3.5	2.4	4.5	2.3	0.9	0.9	81.7	6,344	
여성	(6,427)	6.6	4.1	3.4	3.8	1.8	0.9	0.9	79.6	4,390	
연령별											
15-19세	(1,045)	13.5	6.0	1.9	0.0	1.9	0.0	0.0	76.7	4,752	
20대	(2,306)	3.4	5.1	6.1	8.6	5.1	2.3	2.3	69.3	9,433	
30대	(2,731)	3.4	4.7	4.3	5.7	2.0	1.8	1.8	78.1	7,673	
40대	(2,688)	3.0	3.7	1.4	4.1	1.1	0.5	0.5	86.2	4,585	
50대	(1,840)	5.6	2.5	1.8	3.4	1.3	0.0	0.0	85.3	2,792	
60대이상	(2,147)	10.6	1.3	0.6	0.0	0.5	0.0	0.0	86.9	1,507	
교육수준별											
초등학교졸이하	(1,333)	10.0	0.1	0.0	0.4	0.2	0.0	0.0	89.2	980	
중학교(재/졸)	(1,391)	8.2	5.0	2.6	0.0	0.7	0.0	0.0	83.5	1,870	
고등학교(재/졸)	(5,033)	6.2	3.9	1.6	4.0	1.4	1.0	1.0	82.0	5,456	
대학교(재/졸)	(4,776)	3.3	4.3	5.0	6.7	3.7	1.1	1.1	75.9	7,556	
대학원(재/졸)	(198)	2.6	0.0	5.0	1.1	0.0	7.6	7.6	83.6	4,413	
모름/무응답	(27)	0.0	39.3	0.0	0.0	0.0	0.0	0.0	60.7	3,388	
직업별											
전문/기술/관리	(780)	2.3	7.5	3.9	8.4	1.8	3.7	3.7	72.3	8,679	
사무직	(1,769)	4.0	4.2	6.0	9.1	2.3	0.6	0.6	73.9	8,149	
서비스직	(2,121)	5.0	1.7	2.8	2.3	2.1	0.2	0.2	86.0	4,918	
판매직	(1,999)	2.9	4.8	2.9	5.6	3.1	2.2	2.2	78.5	6,451	
농/임/어업	(447)	19.7	3.1	0.6	1.8	1.5	0.0	0.0	73.4	2,768	
기능/노무/생산	(1,187)	1.7	1.6	0.7	2.5	0.0	0.5	0.5	93.0	2,931	
가정주부	(1,844)	8.6	3.9	1.6	2.3	2.0	0.8	0.8	80.9	3,149	
학생	(1,690)	9.4	4.8	3.8	2.8	3.0	0.0	0.0	76.3	5,862	
은퇴/무직	(735)	7.3	4.6	0.5	0.0	0.4	0.7	0.7	86.3	2,123	
기타	(186)	2.5	0.0	0.0	2.7	0.0	0.0	0.0	94.9	8,703	
가구소득별											
100만원미만	(1,128)	13.6	0.2	0.6	0.4	0.6	0.0	0.0	84.5	1,074	
100-199만원	(1,810)	6.2	2.5	0.8	3.3	1.0	1.2	1.2	84.9	3,980	
200-299만원	(3,156)	5.9	5.2	1.7	3.1	2.0	0.5	0.5	81.5	5,575	
300-399만원	(3,368)	4.8	3.7	4.9	5.6	1.6	0.9	0.9	78.6	5,908	
400만원이상	(3,136)	3.2	4.0	3.9	5.4	3.7	1.5	1.5	78.3	7,070	
모름/무응답	(160)	3.8	18.6	0.0	0.0	0.0	0.0	0.0	77.6	2,341	

(단위 : %)

【 표 12-3-9】 국내 당일여행 세부 비용 - 오락 서비스비

응답자 기준	사례수	1만원 미만							10만원 이상	경험 없음	평균 (원)
		1-2만원 미만	2-3만원 미만	3-5만원 미만	5-10만원 미만	10만원 이상	경험 없음	평균 (원)			
전체	(12,758)	5.7	3.8	2.9	4.1	2.0	0.9	80.6	5,359		
기주지역별											
서울	(2,707)	2.8	3.2	3.3	5.1	2.2	1.5	81.8	5,554		
부산	(959)	6.3	5.0	1.9	3.6	1.5	1.1	80.6	6,333		
대구	(646)	4.2	3.9	3.4	1.2	1.0	0.0	86.3	4,183		
인천	(685)	3.4	7.8	2.4	10.9	1.3	2.2	72.1	8,039		
광주	(353)	3.0	1.0	1.0	0.0	1.9	0.0	93.2	2,556		
대전	(375)	1.4	6.6	0.0	0.8	4.6	1.1	85.7	3,318		
울산	(277)	6.9	2.9	10.3	5.3	5.6	0.0	69.1	7,453		
경기	(2,802)	7.0	2.5	2.9	4.5	2.5	1.1	79.6	6,220		
강원	(393)	6.4	4.1	3.2	4.1	2.3	0.0	80.0	4,516		
충북	(389)	10.2	7.4	1.3	4.3	3.2	0.8	72.7	4,019		
충남	(517)	9.3	2.3	2.1	6.1	2.0	0.0	78.2	4,030		
전북	(482)	7.7	3.2	5.5	0.0	1.2	0.0	82.4	3,362		
전남	(505)	2.5	3.8	1.7	3.0	0.0	0.0	89.0	3,731		
경북	(706)	8.9	5.8	2.9	3.4	2.2	0.8	76.1	5,367		
경남	(820)	9.1	3.5	2.9	2.8	0.6	0.6	80.4	4,719		
제주	(140)	4.3	1.0	0.0	1.2	1.1	1.1	91.3	5,879		
기주지역구분별											
대도시	(6,003)	3.7	4.2	3.0	4.6	2.2	1.2	81.3	5,586		
중소도시	(5,581)	7.1	3.1	2.9	4.1	1.7	0.7	80.4	5,036		
읍/면	(1,174)	9.2	4.9	2.1	2.2	2.8	0.7	78.1	5,740		
취업여부별											
취업	(8,543)	4.2	3.5	3.5	5.1	2.0	1.1	80.6	5,966		
미취업	(4,215)	8.7	4.4	1.5	2.1	2.1	0.5	80.8	4,114		
근무형태별											
주6일근무	(3,686)	3.9	3.6	1.1	4.9	2.4	0.9	83.1	5,700		
주5일근무	(2,334)	4.4	4.3	6.2	6.0	2.3	2.4	74.4	8,140		
계주로 5일근무	(345)	3.8	4.0	9.9	8.4	2.4	0.0	71.5	5,660		
파트타임	(237)	5.9	3.0	15.8	1.7	0.0	0.0	73.6	6,014		
기타	(1,799)	4.6	2.3	2.6	4.2	0.9	0.2	85.1	3,572		
무응답	(143)	8.3	0.0	9.6	0.0	0.0	0.0	82.1	6,137		
본인성태별											
미혼	(3,737)	5.1	5.7	4.9	6.0	3.1	1.2	74.0	8,511		
기혼	(8,093)	5.7	3.2	2.0	3.7	1.7	0.9	82.8	4,256		
기타	(928)	7.6	0.8	2.4	0.6	0.6	0.0	88.0	2,319		

(단위 : %)

【 표 12-3-10】 국내당일여행 세부 비용 - 기념품 및 쇼핑비

응답자 기준	사례수	1만원 미만							10만원 이상	경험 없음	평균 (원)
		1-2만원 미만	2-3만원 미만	3-5만원 미만	5-10만원 미만	10만원 이상	경험 없음	평균 (원)			
응답자 기준		4.3	2.9	2.4	2.7	3.2	2.5	82.0		10,751	
회전 체	(12,758)										
성별											
남성	(6,331)	3.6	2.4	2.1	2.2	2.2	2.0	85.5		7,824	
여성	(6,427)	4.9	3.4	2.7	3.2	4.1	3.0	78.6		13,634	
연령별											
15-19세	(1,045)	4.2	0.8	0.4	6.5	3.6	0.7	83.8		6,345	
20대	(2,306)	3.1	1.2	2.2	2.8	1.8	3.3	85.7		13,479	
30대	(2,731)	3.7	6.7	1.5	1.9	3.1	3.0	80.1		9,314	
40대	(2,688)	2.9	2.2	3.6	1.4	3.3	1.8	84.7		10,974	
50대	(1,840)	3.5	1.3	3.4	5.4	4.3	1.8	80.4		13,840	
60대이상	(2,147)	8.7	3.3	2.4	1.1	3.4	3.4	77.8		8,865	
교육수준별											
초등학교졸이하	(1,333)	8.7	1.5	1.5	0.5	3.6	3.5	80.7		7,574	
중학교(재/졸)	(1,391)	6.3	2.8	5.0	3.4	2.4	1.0	79.2		7,824	
고등학교(재/졸)	(5,033)	2.8	3.2	2.5	2.8	4.1	2.4	82.1		12,536	
대학교(재/졸)	(4,776)	3.7	3.1	1.8	2.7	2.4	2.8	83.4		10,719	
대학원(재/졸)	(198)	10.2	2.9	0.0	7.6	0.0	2.2	77.1		8,153	
모름/무응답	(27)	0.0	0.0	0.0	0.0	0.0	0.0	100.0		1,970	
직업별											
전문/기술/관리	(780)	5.2	2.5	2.1	2.9	2.5	4.4	80.4		10,457	
사무직	(1,769)	4.6	4.2	2.1	0.9	2.0	2.9	83.3		13,089	
서비스직	(2,121)	2.7	3.0	2.3	2.7	3.3	2.8	83.2		11,390	
판매직	(1,999)	2.4	2.4	3.7	3.0	4.8	2.0	81.7		9,464	
농/임/어업	(447)	15.9	2.1	4.7	1.0	6.5	4.8	65.0		17,699	
기능/노무/생산	(1,187)	1.7	2.6	3.8	1.7	2.3	1.0	86.9		5,375	
가정주부	(1,844)	7.3	4.7	2.1	3.8	3.3	2.7	76.0		15,040	
학생	(1,690)	3.3	0.6	0.6	4.8	2.5	1.0	87.1		7,546	
은퇴/무직	(735)	4.5	3.5	0.8	0.3	3.4	4.0	83.4		8,724	
기타	(186)	1.6	0.0	3.5	6.2	0.0	0.0	88.7		4,128	
가구소득별											
100만원미만	(1,128)	12.0	1.4	3.3	0.6	4.5	1.0	77.2		6,023	
100-199만원	(1,810)	3.4	2.7	2.5	1.3	4.8	3.3	81.9		9,227	
200-299만원	(3,156)	3.8	2.8	2.3	3.1	2.2	2.9	82.9		10,311	
300-399만원	(3,368)	4.6	3.5	1.4	2.8	3.0	2.4	82.4		10,112	
400만원이상	(3,136)	2.3	3.3	3.3	3.7	2.8	2.4	82.3		14,880	
모름/무응답	(160)	0.0	0.0	0.0	0.0	8.6	0.0	91.4		1,999	

(단위 : %)

【 표 12-3-10】 국내 당일여행 세부 비용 - 기념품 및 쇼핑비

응답자 기준	사례수	1만원 미만										경험 없음	평균 (원)
		1만원 미만	1-2만원 미만	2-3만원 미만	3-5만원 미만	5-10만원 미만	10만원 이상						
전체	(12,758)	4.3	2.9	2.4	2.7	3.2	2.5	82.0	10,751				
기주지역별													
서울	(2,707)	1.9	1.4	2.3	2.1	2.7	1.5	88.0	5,755				
부산	(959)	5.3	4.5	0.9	2.4	1.8	0.0	85.0	4,617				
대구	(646)	2.0	2.0	0.9	1.0	1.1	0.9	92.1	6,082				
인천	(685)	3.5	2.5	3.1	0.0	1.0	0.0	89.9	7,186				
광주	(353)	3.3	5.8	2.9	1.8	3.0	2.8	80.4	5,513				
대전	(375)	2.7	0.9	4.4	0.8	0.9	2.7	87.6	6,722				
울산	(277)	4.8	1.7	0.0	3.3	0.0	2.8	87.4	8,121				
경기	(2,802)	6.3	3.2	3.0	4.4	3.3	1.7	78.2	11,167				
강원	(393)	2.1	4.7	1.6	4.5	4.8	5.5	76.9	20,928				
충북	(389)	7.4	4.7	5.1	5.4	10.2	6.2	60.9	29,820				
충남	(517)	4.2	3.0	1.8	3.3	6.5	7.0	74.2	19,627				
전북	(482)	3.4	2.2	1.8	1.4	3.7	3.6	83.8	11,963				
전남	(505)	0.6	6.1	5.2	3.8	6.6	4.3	73.4	20,395				
경남	(706)	7.8	3.7	2.1	3.3	1.1	1.5	80.5	15,341				
경남	(820)	6.7	2.3	1.1	1.0	4.7	7.4	76.8	15,036				
제주	(140)	5.6	5.3	1.9	1.0	2.4	2.4	81.4	7,751				
기주지역구분별													
대도시	(6,003)	2.9	2.3	2.1	1.8	2.0	1.2	87.7	5,927				
중소도시	(5,581)	5.0	3.7	2.6	3.3	4.2	2.7	78.5	11,543				
읍/면	(1,174)	7.9	2.3	3.2	4.7	4.1	8.0	69.8	31,661				
취업여부별													
취업	(8,543)	3.8	2.9	2.9	2.3	3.2	2.6	82.4	10,725				
미취업	(4,215)	5.4	3.0	1.3	3.6	3.0	2.4	81.4	10,689				
근무형태별													
주6일근무	(3,686)	3.8	2.3	3.4	2.3	3.0	1.3	83.9	8,395				
주5일근무	(2,334)	3.3	4.1	3.1	2.5	3.9	3.5	79.7	14,254				
계주로 5일근무	(345)	4.9	2.2	1.2	6.7	3.0	0.0	82.0	13,875				
파트타임	(237)	5.9	5.2	0.0	3.8	0.0	3.0	82.0	14,367				
기타	(1,799)	3.9	2.9	1.6	1.1	3.2	4.6	82.7	10,269				
무응답	(143)	0.0	0.0	23.1	0.0	0.0	0.0	76.9	6,081				
본인성태별													
미혼	(3,737)	2.9	2.0	1.4	3.2	2.4	2.8	85.4	9,423				
기혼	(8,093)	4.7	3.5	2.6	2.7	3.4	2.6	80.5	12,108				
기타	(928)	6.3	1.8	4.2	0.0	4.5	0.4	82.8	4,235				

(단위 : %)

【 표 12-3-11】 국내당일여행 세부 비용 - 여행 보험비

응답자 기준	사례수	1만원 미만							경험 없음	평균 (원)
		1-2만원 미만	2-3만원 미만	3-5만원 미만	5-10만원 미만	10만원 이상				
응답자 기준		3.3	0.1	0.1	0.0	0.1	0.0	0.0	96.4	238
성별										
남성	(6,331)	2.4	0.0	0.0	0.0	0.2	0.0	0.0	97.3	113
여성	(6,427)	4.1	0.1	0.2	0.1	0.0	0.0	0.0	95.5	361
연령별										
15-19세	(1,045)	4.6	0.0	0.0	0.0	0.0	0.0	0.0	95.4	1
20대	(2,306)	1.2	0.3	0.0	0.0	0.0	0.0	0.0	98.5	112
30대	(2,731)	1.0	0.0	0.0	0.0	0.0	0.0	0.0	99.0	26
40대	(2,688)	2.1	0.0	0.0	0.1	0.0	0.1	0.0	97.8	79
50대	(1,840)	3.2	0.0	0.7	0.2	0.7	0.0	0.0	95.1	1,306
60대이상	(2,147)	9.3	0.0	0.0	0.0	0.0	0.0	0.0	90.7	43
교육수준별										
초등학교졸이하	(1,333)	9.0	0.0	0.0	0.3	0.0	0.0	0.0	90.7	73
중학교(재/졸)	(1,391)	7.5	0.0	0.0	0.0	0.0	0.0	0.0	92.5	5
고등학교(재/졸)	(5,033)	3.0	0.0	0.3	0.0	0.3	0.0	0.0	96.4	505
대학교(재/졸)	(4,776)	0.7	0.1	0.0	0.0	0.0	0.0	0.0	99.1	74
대학원(재/졸)	(198)	2.6	0.0	0.0	0.0	0.0	0.0	0.0	97.4	0
모름/무응답	(27)	0.0	0.0	0.0	0.0	0.0	0.0	0.0	100.0	1
직업별										
전문/기술/관리	(780)	1.2	0.8	0.0	0.0	0.0	0.0	0.0	98.0	325
사무직	(1,769)	1.4	0.0	0.0	0.0	0.7	0.0	0.0	97.9	0
서비스직	(2,121)	3.9	0.0	0.0	0.0	0.0	0.1	0.0	96.1	240
판매직	(1,999)	1.6	0.0	0.0	0.3	0.0	0.0	0.0	98.2	43
농/임/어업	(447)	15.6	0.0	0.0	0.0	0.0	0.0	0.0	84.4	146
기능/노무/생산	(1,187)	0.8	0.0	0.0	0.0	0.0	0.0	0.0	99.2	0
가정주부	(1,844)	4.3	0.0	0.7	0.0	0.0	0.0	0.0	95.0	1,040
학생	(1,690)	3.2	0.0	0.0	0.0	0.0	0.0	0.0	96.8	0
은퇴/무직	(735)	7.2	0.0	0.0	0.0	0.0	0.0	0.0	92.8	22
기타	(186)	5.1	0.0	0.0	0.0	0.0	0.0	0.0	94.9	392
가구소득별										
100만원미만	(1,128)	13.2	0.0	0.0	0.0	0.0	0.0	0.0	86.8	140
100-199만원	(1,810)	3.1	0.0	0.0	0.2	0.0	0.0	0.0	96.7	27
200-299만원	(3,156)	2.6	0.0	0.4	0.0	0.0	0.0	0.0	97.0	144
300-399만원	(3,368)	3.1	0.0	0.0	0.1	0.0	0.1	0.0	96.8	79
400만원이상	(3,136)	0.5	0.2	0.0	0.0	0.4	0.0	0.0	98.8	684
모름/무응답	(160)	3.8	0.0	0.0	0.0	0.0	0.0	0.0	96.2	1

(단위 : %)

【 표 12-3-11】 국내당일여행 세부 비용 - 여행 보험비

응답자 기준	사례수	1만원 미만							10만원 이상	경험 없음	평균 (원)
		1-2만원 미만	2-3만원 미만	3-5만원 미만	5-10만원 미만	0.0	0.1	0.0			
응답자 기준		3.3	0.1	0.1	0.0	0.1	0.0	0.0	96.4	238	
회전체	(12,758)										
기주지역별											
서울	(2,707)	1.0	0.0	0.0	0.0	0.0	0.0	0.0	99.0	21	
부산	(959)	5.5	0.0	0.0	0.0	0.0	0.0	0.0	94.5	125	
대구	(646)	2.0	0.0	0.0	0.0	0.0	0.0	0.0	98.0	0	
인천	(685)	2.1	0.0	0.0	0.0	0.0	0.0	0.0	97.9	0	
광주	(353)	1.0	0.0	0.0	0.0	0.0	0.0	0.0	99.0	17	
대전	(375)	0.0	0.0	0.0	0.0	0.0	0.0	0.0	100.0	0	
울산	(277)	3.1	0.0	0.0	0.0	0.0	0.0	0.0	96.9	0	
경기	(2,802)	4.1	0.0	0.5	0.0	0.5	0.0	0.0	95.0	784	
강원	(393)	1.8	0.0	0.0	0.0	0.0	0.0	0.0	98.2	3	
충북	(389)	10.1	0.0	0.0	0.0	0.0	0.0	0.0	89.9	163	
충남	(517)	3.9	0.0	0.0	0.8	0.0	0.0	0.4	95.0	423	
전북	(482)	1.8	0.0	0.0	0.0	0.0	0.0	0.0	98.2	32	
전남	(505)	0.0	0.0	0.0	0.4	0.0	0.0	0.0	99.6	137	
경북	(706)	7.3	0.9	0.0	0.0	0.0	0.0	0.0	91.8	84	
경남	(820)	6.7	0.0	0.0	0.0	0.0	0.0	0.0	93.3	282	
제주	(140)	1.1	0.0	0.0	0.0	0.0	0.0	0.0	98.9	0	
기주지역구분별											
대도시	(6,003)	2.0	0.0	0.0	0.0	0.0	0.0	0.0	98.0	30	
중소도시	(5,581)	3.9	0.1	0.2	0.1	0.2	0.0	0.0	95.5	466	
읍/면	(1,174)	7.0	0.0	0.0	0.2	0.0	0.0	0.2	92.7	217	
취업여부별											
취업	(8,543)	2.7	0.1	0.0	0.1	0.2	0.0	0.0	97.0	114	
미취업	(4,215)	4.4	0.0	0.3	0.0	0.0	0.0	0.0	95.3	469	
근무형태별											
주6일근무	(3,686)	3.1	0.0	0.0	0.1	0.0	0.0	0.0	96.7	140	
주5일근무	(2,334)	2.0	0.0	0.0	0.0	0.6	0.0	0.0	97.5	148	
계주로 5일근무	(345)	0.0	1.9	0.0	0.0	0.0	0.0	0.0	98.1	74	
파트타임	(237)	5.9	0.0	0.0	0.0	0.0	0.0	0.0	94.1	0	
기타	(1,799)	3.3	0.0	0.0	0.0	0.0	0.0	0.0	96.7	46	
무응답	(143)	0.0	0.0	0.0	0.0	0.0	0.0	0.0	100.0	0	
본인성태별											
미혼	(3,737)	2.2	0.2	0.0	0.0	0.0	0.0	0.0	97.6	7	
기혼	(8,093)	3.3	0.0	0.2	0.1	0.2	0.0	0.0	96.3	370	
기타	(928)	7.9	0.0	0.0	0.0	0.0	0.0	0.0	92.1	25	

(단위 : %)

【 표 12-3-12】 국내당일여행 세부 비용 - 경비 임대비

응답자 기준	사례수	1만원 미만							경험 없음	평균 (원)
		1-2만원 미만	2-3만원 미만	3-5만원 미만	5-10만원 미만	10만원 이상				
응답자 기준		4.0	0.9	0.4	0.3	0.5	0.2	93.8	761	
성별										
남성	(6,331)	2.9	1.2	0.3	0.7	0.5	0.4	94.0	1,139	
여성	(6,427)	5.1	0.5	0.4	0.0	0.4	0.0	93.6	389	
연령별										
15-19세	(1,045)	6.5	0.0	0.0	0.6	0.0	0.0	92.9	464	
20대	(2,306)	2.0	2.2	0.0	0.0	0.7	0.0	95.0	661	
30대	(2,731)	2.2	0.8	1.4	0.3	0.2	0.1	95.1	1,058	
40대	(2,688)	2.9	0.1	0.3	0.3	0.4	0.7	95.3	1,007	
50대	(1,840)	3.9	0.0	0.0	0.4	0.6	0.1	95.0	716	
60대이상	(2,147)	8.7	1.6	0.0	0.6	0.7	0.0	88.4	367	
교육수준별										
초등학교졸이하	(1,333)	7.9	0.6	0.0	0.0	0.9	0.0	90.5	195	
중학교(재/졸)	(1,391)	8.4	0.0	0.0	0.5	0.0	0.0	91.1	128	
고등학교(재/졸)	(5,033)	4.0	0.5	0.4	0.1	0.1	0.0	94.8	576	
대학교(재/졸)	(4,776)	1.4	1.5	0.6	0.6	0.9	0.4	94.6	1,265	
대학원(재/졸)	(198)	10.3	1.1	0.0	0.0	0.0	0.0	88.7	1,510	
모름/무응답	(27)	0.0	0.0	0.0	0.0	0.0	0.0	100.0	130	
직업별										
전문/기술/관리	(780)	1.2	1.4	0.0	0.0	1.3	0.0	96.1	1,482	
사무직	(1,769)	2.7	1.4	1.3	0.9	0.3	0.2	93.2	1,680	
서비스직	(2,121)	4.2	0.1	0.0	0.0	0.0	0.0	95.7	366	
판매직	(1,999)	2.1	0.5	0.4	0.2	1.3	0.9	94.6	1,157	
농/임/어업	(447)	15.6	0.0	0.0	0.0	0.0	0.0	84.4	122	
기능/노무/생산	(1,187)	1.7	3.1	0.8	1.2	1.4	0.0	91.9	686	
가정주부	(1,844)	6.4	0.8	0.3	0.0	0.0	0.0	92.5	348	
학생	(1,690)	4.5	0.0	0.0	0.4	0.0	0.0	95.1	466	
은퇴/무직	(735)	5.4	1.2	0.0	0.5	0.0	0.0	92.8	230	
기타	(186)	2.5	0.0	0.0	0.0	0.0	0.0	97.5	212	
가구소득별										
100만원미만	(1,128)	12.0	0.0	0.0	0.0	0.0	0.0	88.0	42	
100-199만원	(1,810)	3.3	1.1	0.0	0.6	1.2	0.0	93.8	571	
200-299만원	(3,156)	4.6	1.3	0.3	0.1	0.5	0.0	93.1	620	
300-399만원	(3,368)	3.1	0.6	0.7	0.6	0.3	0.2	94.4	948	
400만원이상	(3,136)	1.8	0.9	0.4	0.2	0.3	0.5	95.8	1,106	
모름/무응답	(160)	3.8	0.0	0.0	0.0	0.0	0.0	96.2	21	

(단위 : %)

【 표 12-3-12】 국내 당일여행 세부 비용 - 경비 임대비

응답자 기준	사례수	1만원 미만							경험 없음	평균 (원)
		1-2만원 미만	2-3만원 미만	3-5만원 미만	5-10만원 미만	10만원 이상	경험 없음	평균 (원)		
전체	(12,758)	4.0	0.9	0.4	0.3	0.5	0.2	93.8	761	
기주지역별										
서울	(2,707)	1.0	0.0	0.0	0.5	0.9	0.4	97.1	632	
부산	(959)	8.4	3.1	0.9	0.9	0.0	0.0	86.6	1,307	
대구	(646)	2.0	0.0	0.0	0.0	0.0	1.0	97.0	681	
인천	(685)	3.1	2.6	1.1	1.1	0.0	0.0	92.1	1,006	
광주	(353)	1.0	0.0	1.0	0.9	0.0	0.0	97.0	389	
대전	(375)	0.0	0.0	0.0	0.0	0.0	0.0	100.0	606	
울산	(277)	8.7	0.0	0.0	0.0	0.0	0.0	91.3	345	
경기	(2,802)	5.1	1.7	0.5	0.0	0.5	0.0	92.1	946	
강원	(393)	2.8	1.3	1.0	0.0	1.3	0.0	93.6	1,059	
충북	(389)	8.8	1.5	0.0	0.0	0.0	0.0	89.7	54	
충남	(517)	4.8	0.0	0.4	0.0	0.9	0.4	93.4	607	
전북	(482)	1.8	0.0	0.0	1.4	0.0	0.0	96.9	105	
전남	(505)	0.0	0.4	0.0	0.8	0.0	0.4	98.4	680	
경북	(706)	7.3	0.0	0.7	0.0	0.0	0.0	92.0	706	
경남	(820)	7.9	0.0	0.0	0.0	1.3	0.0	90.9	937	
제주	(140)	2.1	1.0	0.6	0.0	0.0	0.0	96.4	665	
기주지역구분별										
대도시	(6,003)	2.8	0.8	0.3	0.6	0.4	0.3	94.8	759	
중소도시	(5,581)	4.6	1.1	0.4	0.2	0.6	0.0	93.0	801	
읍/면	(1,174)	7.0	0.2	0.3	0.0	0.0	0.4	92.3	583	
취업여부별										
취업	(8,543)	3.3	1.0	0.5	0.4	0.7	0.3	93.9	948	
미취업	(4,215)	5.5	0.6	0.1	0.3	0.0	0.0	93.5	387	
근무형태별										
주6일근무	(3,686)	3.4	0.4	0.1	0.4	0.0	0.3	95.5	781	
주5일근무	(2,334)	3.2	2.6	1.5	0.7	0.4	0.2	91.5	1,203	
객주로 5일근무	(345)	0.0	3.0	0.0	0.0	1.5	0.0	95.6	1,492	
파트타임	(237)	5.9	0.0	0.0	0.0	0.0	0.0	94.1	127	
기타	(1,799)	3.7	0.1	0.2	0.2	2.3	0.3	93.2	875	
무응답	(143)	0.0	0.0	0.0	0.0	0.0	0.0	100.0	1,639	
본인상태별										
미혼	(3,737)	2.8	1.4	0.2	0.2	0.4	0.1	95.0	859	
기혼	(8,093)	4.2	0.7	0.5	0.4	0.3	0.2	93.6	749	
기타	(928)	7.9	0.0	0.0	0.0	1.8	0.0	90.3	486	

(단위 : %)

【 표 12-3-13】 국내당일여행 세부 비용 - 기타 비용

응답자 기준	사태수	1만원 미만							경험 없음	평균 (원)
		1-2만원 미만	2-3만원 미만	3-5만원 미만	5-10만원 미만	10만원 이상	73.1			
전체	(12,758)	3.8	3.1	2.6	2.7	6.3	8.3	8.3	23,406	
성별										
남성	(6,331)	2.7	3.2	2.6	2.5	5.7	8.2	75.1	25,028	
여성	(6,427)	4.9	3.0	2.6	2.9	7.0	8.4	71.2	21,808	
연령별										
15-19세	(1,045)	7.0	2.0	1.6	0.3	1.2	0.0	87.9	2,445	
20대	(2,306)	3.1	0.8	3.1	3.5	3.5	5.8	80.2	12,400	
30대	(2,731)	2.3	3.6	2.3	2.5	7.4	5.5	76.5	17,681	
40대	(2,688)	2.4	2.8	2.1	3.7	10.0	9.7	69.3	35,629	
50대	(1,840)	2.4	3.2	3.8	1.7	7.0	16.0	65.9	35,610	
60대이상	(2,147)	7.9	5.9	2.4	3.1	5.4	10.2	65.1	26,946	
교육수준별										
초등학교졸이하	(1,333)	6.4	4.9	0.0	1.5	5.6	8.3	73.3	20,382	
중학교(재/졸)	(1,391)	7.0	4.2	4.9	3.2	6.8	9.3	64.6	30,612	
고등학교(재/졸)	(5,033)	3.6	2.3	3.1	3.0	5.6	7.7	74.7	23,149	
대학교(재/졸)	(4,776)	2.3	3.3	2.1	2.7	7.1	7.9	74.5	22,001	
대학교(재/졸)	(198)	2.6	0.0	1.1	3.5	9.2	22.7	60.9	34,757	
모름/무응답	(27)	0.0	0.0	0.0	0.0	0.0	17.4	82.6	28,178	
직업별										
전문/기술/관리	(780)	3.1	4.9	0.2	1.6	7.9	10.3	72.1	32,561	
사무직	(1,769)	1.0	3.3	3.1	4.0	7.8	5.7	75.2	19,233	
서비스직	(2,121)	3.0	2.9	2.1	3.9	8.2	11.5	68.2	27,387	
판매직	(1,999)	2.7	2.1	2.9	4.5	7.4	7.3	73.0	32,753	
농/임/어업	(447)	8.7	8.0	1.2	3.9	4.3	21.5	52.4	36,126	
기능/노무/생산	(1,187)	4.8	1.5	4.3	3.0	3.0	9.2	74.3	28,399	
가정주부	(1,844)	4.8	2.8	2.5	1.3	8.8	8.5	71.3	23,716	
학생	(1,690)	6.3	1.7	1.5	0.2	2.5	3.5	84.3	5,995	
은퇴/무직	(735)	5.7	6.1	3.1	1.0	1.5	4.9	77.6	10,702	
기타	(186)	2.5	7.4	8.0	0.0	4.2	13.5	64.4	19,745	
가구소득별										
100만원미만	(1,128)	8.8	6.3	1.8	1.3	1.7	6.3	73.8	19,467	
100-199만원	(1,810)	5.0	2.2	2.1	1.4	6.0	8.3	75.1	28,665	
200-299만원	(3,156)	3.2	2.7	2.9	1.4	4.7	9.5	75.6	24,780	
300-399만원	(3,368)	4.0	2.9	3.9	2.8	7.9	8.1	70.3	20,790	
400만원이상	(3,136)	1.8	3.0	1.3	5.3	8.4	8.2	71.9	24,162	
모름/무응답	(160)	3.8	4.8	0.0	0.0	0.0	0.0	91.4	3,995	

(단위 : %)

【 표 12-3-13】 국내 당일여행 세부 비용 - 기타 비용

응답자 기준 구분	사래수 (12,758)	1만원 미만							경원 없음	평균 (원)
		1만원 미만	1-2만원 미만	2-3만원 미만	3-5만원 미만	5-10만원 미만	10만원 이상	73.1		
전체		3.8	3.1	2.6	2.7	6.3	8.3		23,406	
거주지역별										
서울	(2,707)	1.5	2.7	2.2	4.0	7.4	5.6	76.5	18,462	
부산	(959)	6.3	6.3	3.6	1.0	5.1	3.1	74.6	14,825	
대구	(646)	3.2	2.2	1.3	2.0	2.8	0.0	88.6	8,016	
인천	(685)	4.7	5.2	3.4	2.3	2.0	9.1	73.3	16,468	
광주	(353)	1.0	2.0	0.0	1.9	4.7	4.0	86.4	9,422	
대전	(375)	0.9	1.0	3.7	1.1	4.6	8.7	80.0	45,798	
울산	(277)	6.7	0.0	1.5	0.0	4.9	3.2	83.7	9,302	
경기	(2,802)	4.4	3.1	2.3	3.6	9.7	16.0	60.9	36,298	
강원	(393)	2.7	4.8	4.0	0.7	4.7	5.0	78.1	39,840	
충북	(389)	7.0	5.9	5.3	4.9	10.3	12.9	53.8	37,899	
충남	(517)	3.6	4.0	3.3	5.2	8.7	10.7	64.6	43,135	
전북	(482)	5.6	2.4	1.2	2.1	5.5	7.8	75.4	17,773	
전남	(505)	2.5	3.0	2.3	2.5	3.4	5.9	80.3	12,405	
경북	(706)	6.9	0.8	6.3	1.9	1.7	6.1	76.3	14,875	
경남	(820)	4.4	2.4	0.0	0.0	5.0	7.1	81.2	14,670	
제주	(140)	2.1	1.0	3.4	4.1	6.0	8.8	74.5	22,123	
거주지역구분별										
대도시	(6,003)	3.0	3.2	2.4	2.6	5.5	5.0	78.3	17,281	
중소도시	(5,581)	4.7	2.4	2.7	2.4	7.4	11.5	68.8	28,232	
읍/면	(1,174)	4.0	5.7	2.6	4.7	5.7	9.7	67.5	31,791	
취업여부별										
취업	(8,543)	3.2	3.2	2.5	3.6	7.1	9.3	71.0	27,802	
미취업	(4,215)	5.1	3.0	2.6	0.8	4.8	6.0	77.6	14,490	
근무종태별										
주6일근무	(3,686)	2.8	3.6	1.0	3.7	5.7	8.3	74.9	26,601	
주5일근무	(2,334)	2.8	4.0	3.3	5.1	7.6	9.7	67.6	22,802	
객주로 5일근무	(345)	1.5	1.1	0.8	0.0	11.2	5.8	79.5	18,490	
파트타임	(237)	16.0	0.0	2.9	0.0	11.2	2.3	67.6	10,553	
기타	(1,799)	2.9	2.0	4.6	2.7	8.5	12.4	66.8	41,145	
무응답	(143)	31.4	0.0	19.5	0.0	0.0	4.2	44.9	27,623	
혼인상태별										
미혼	(3,737)	4.0	1.4	2.5	1.8	2.6	4.0	83.7	12,061	
기혼	(8,093)	3.4	3.7	2.8	3.3	8.3	10.3	68.2	29,438	
기타	(928)	7.2	5.0	0.3	0.8	3.5	6.7	76.5	16,417	

(단위 : %)

【 표 13-1-1】 국내여행 중 기역에 남는 방문지

(단위 : %)

응답자 기준	서울	부산	대구	인천	광주	대전	울산	경기	강원	충북	충남	전북	전남	경북	경남	제주	특한	없음	
인원	4.4	4.5	1.2	3.0	0.8	0.9	0.8	10.6	16.6	3.2	6.9	4.0	6.1	8.0	9.2	4.0	0.3	15.6	
성별																			
남성	4.2	4.7	1.3	3.2	0.9	0.9	0.7	10.3	15.8	3.2	6.3	4.1	6.4	8.4	9.3	3.6	0.2	16.3	
여성	4.6	4.3	1.1	2.8	0.6	0.9	0.8	10.9	17.4	3.2	7.5	3.9	5.9	7.6	9.0	4.3	0.3	14.9	
연령별																			
15-19세	9.8	5.0	2.2	2.1	1.2	1.1	1.2	13.3	14.3	2.8	5.2	3.8	4.3	6.0	5.1	9.0	0.1	13.5	
20대	4.8	8.2	1.8	3.3	0.6	0.6	0.9	13.2	19.4	2.1	7.1	3.4	4.9	6.7	8.9	3.8	0.0	10.4	
30대	3.5	4.1	1.1	3.0	0.7	0.8	0.5	12.3	16.9	3.2	7.9	3.5	5.9	7.9	9.1	4.0	0.0	15.6	
40대	3.0	3.2	1.0	3.2	0.8	1.0	1.0	8.9	16.2	3.7	6.9	4.6	6.8	8.6	10.2	3.4	0.1	17.5	
50대	3.7	2.8	0.9	3.2	0.9	1.0	0.9	7.5	17.0	3.3	5.7	4.2	7.7	10.5	10.2	3.7	0.8	15.9	
60대이상	5.0	3.7	0.7	2.7	0.6	1.0	0.4	8.6	13.9	4.2	7.1	4.6	6.6	8.0	9.4	2.5	0.7	20.4	
교육수준별																			
초등학교졸이하	5.7	3.3	0.8	1.7	1.2	1.2	0.9	6.8	12.2	3.4	7.1	4.5	7.3	7.4	10.0	2.8	0.6	23.0	
중학교(재/졸)	4.6	3.6	0.8	3.9	1.0	1.1	0.5	7.6	14.4	2.9	6.0	4.6	6.4	7.7	9.1	3.2	0.8	21.7	
고등학교(재/졸)	4.4	3.8	1.3	3.3	0.8	1.0	1.1	10.5	15.7	3.3	7.2	3.7	6.4	7.8	9.3	4.4	0.1	15.8	
대학교(재/졸)	4.0	5.7	1.3	2.7	0.6	0.7	0.6	12.1	18.8	3.2	6.6	4.1	5.6	8.5	8.9	3.8	0.2	12.6	
대학원(재/졸)	5.3	4.7	0.7	5.7	0.0	1.7	0.4	10.3	15.8	2.6	9.3	4.7	4.1	7.9	7.9	6.9	0.3	11.7	
모름/무응답	2.3	0.0	4.5	0.0	0.0	0.0	0.0	32.6	24.9	0.0	0.0	7.0	7.6	0.0	4.4	7.4	0.0	9.2	
직업별																			
전문/기술/관리	4.5	3.5	1.3	2.9	0.5	0.3	0.4	14.6	22.3	3.0	6.6	4.4	5.5	6.9	9.0	3.9	0.5	10.1	
사무직	3.9	4.8	1.0	2.7	0.6	0.5	0.5	10.6	17.3	3.8	6.9	3.5	6.3	9.4	9.3	4.7	0.0	14.0	
서비스직	3.0	4.3	1.1	3.9	1.0	1.3	0.8	9.7	16.3	3.1	6.4	4.0	6.4	9.0	9.3	3.4	0.2	16.5	
판매직	3.8	3.5	1.6	3.6	0.4	0.8	1.1	10.8	16.4	3.3	8.8	3.1	6.7	7.1	9.1	2.8	0.3	16.7	
농/임/어업	7.3	2.9	0.5	2.0	1.3	2.2	0.4	4.2	11.8	4.5	4.8	4.8	9.9	5.1	10.4	5.5	0.7	21.7	
기능/노무/생산	3.0	3.9	1.0	2.9	1.2	0.8	1.2	7.8	15.3	2.7	6.9	4.7	6.6	10.9	9.8	1.7	0.1	19.6	
가정주부	3.7	4.4	0.9	2.9	0.6	1.1	0.5	10.2	16.7	2.7	7.2	4.3	5.7	7.6	10.7	4.1	0.4	16.6	
학생	8.6	7.0	2.0	2.2	0.8	0.9	1.0	13.2	16.0	3.1	5.9	4.2	4.4	6.3	5.9	7.0	0.1	11.5	
은퇴/무직	3.8	4.8	0.9	2.1	0.8	0.9	0.7	10.8	12.3	3.2	6.5	4.8	7.0	8.4	10.4	3.0	0.5	19.0	
기타	4.1	3.3	0.6	7.0	0.4	0.3	0.8	13.7	24.9	3.1	3.1	4.7	3.7	5.0	11.7	0.4	0.0	13.1	
가구소득별																			
100만원미만	6.4	3.7	0.8	1.4	1.5	1.3	0.3	4.9	12.0	4.9	6.4	4.1	8.5	8.0	9.4	2.7	0.6	23.3	
100-199만원	5.0	4.4	2.1	2.6	0.8	1.4	0.7	7.0	14.8	3.8	6.4	4.7	6.9	8.8	8.8	3.5	0.3	18.0	
200-299만원	3.6	5.1	1.4	3.5	0.9	1.0	1.1	9.7	13.2	2.8	7.0	3.3	6.2	8.9	10.6	3.4	0.1	18.2	
300-399만원	4.5	4.5	0.9	3.2	0.7	0.7	1.0	10.8	16.5	3.5	7.2	4.2	5.8	8.0	10.1	3.7	0.4	14.1	
400만원이상	4.3	4.2	1.0	3.1	0.5	0.6	0.4	14.2	21.6	2.4	6.8	4.2	5.6	7.0	7.0	5.3	0.2	11.8	
모름/무응답	1.8	6.8	2.2	0.0	0.0	1.8	1.0	20.2	26.0	5.9	5.9	0.5	2.0	4.3	7.1	5.8	0.0	8.4	

【 표 13-1-1 】 국내여행 중 기역에 남는 방문지

(단위 : %)

응답자 기준	사례수	서울	부산	대구	인천	광주	대전	울산	경기	강원	충북	충남	전북	전남	경북	경남	제주	특한	없음
		4.4	4.5	1.2	3.0	0.8	0.9	0.8	10.6	16.6	3.2	6.9	4.0	6.1	8.0	9.2	4.0	0.3	15.6
거주지역별	(10,607)																		
서울	(2,192)	1.7	4.2	0.8	5.2	0.4	0.7	0.3	19.3	24.9	1.8	7.6	3.6	4.4	2.7	2.9	3.7	0.0	16.0
부산	(830)	4.2	8.8	2.2	0.7	0.4	0.1	2.6	3.3	4.0	2.3	0.9	2.0	5.2	12.6	33.9	3.2	0.1	13.4
대구	(504)	5.8	5.3	4.8	0.0	0.0	0.2	1.1	1.9	10.7	2.5	2.3	3.0	3.0	40.2	9.3	3.4	0.0	6.4
인천	(530)	3.3	2.0	0.2	9.3	0.7	0.2	0.0	11.3	16.7	2.1	10.0	3.3	5.0	2.8	2.4	3.9	0.0	26.7
광주	(305)	4.1	2.3	0.2	0.6	0.2	0.6	0.0	2.3	4.0	0.6	1.7	8.6	35.1	1.2	3.0	4.5	0.8	30.3
대전	(289)	7.6	4.6	0.6	1.1	0.6	2.2	0.2	4.8	9.8	10.2	27.8	7.6	4.8	5.2	4.1	4.1	0.0	4.7
울산	(244)	1.7	11.0	1.3	0.5	0.6	0.9	11.7	3.1	5.6	1.4	2.0	2.5	1.6	23.3	14.8	3.3	0.0	14.8
경기	(2,501)	4.5	2.7	0.2	4.4	0.6	0.6	0.1	17.9	25.1	3.5	8.4	3.1	4.2	3.5	2.4	3.5	0.5	14.6
강원	(314)	8.6	3.7	0.2	2.1	0.7	0.4	0.4	6.0	48.7	4.7	1.9	0.4	2.4	6.4	3.2	3.0	0.4	6.8
충북	(327)	7.9	3.3	0.9	1.6	0.2	3.5	0.0	6.8	14.7	21.5	8.9	1.6	3.0	6.1	6.5	5.0	0.7	7.9
충남	(444)	8.9	3.7	0.3	2.2	0.0	5.7	0.3	5.9	8.2	4.0	21.9	5.4	5.9	4.1	4.7	4.4	0.4	14.0
전북	(362)	4.9	2.0	0.2	1.4	1.0	1.0	0.6	4.6	4.7	1.2	7.6	23.7	7.5	2.0	7.2	4.7	0.5	25.4
전남	(393)	6.8	1.7	0.6	0.8	8.6	0.6	0.0	2.6	4.7	0.9	2.9	6.2	34.7	1.7	4.4	4.8	0.0	17.9
경북	(548)	4.9	6.9	8.1	0.5	0.0	0.9	0.8	3.1	8.8	2.3	1.9	1.7	1.1	33.7	6.4	4.2	0.3	14.4
경남	(722)	3.4	9.2	0.7	0.2	0.4	0.4	1.3	2.5	4.2	1.4	1.5	1.9	3.1	7.1	44.1	2.5	0.3	15.7
제주	(102)	7.4	2.9	0.3	0.3	0.3	0.3	0.3	1.9	2.4	0.3	0.0	1.1	4.3	0.3	0.6	31.3	0.0	46.1
거주지역규모별																			
대도시	(4,894)	3.2	5.1	1.3	3.6	0.4	0.6	1.3	11.2	15.8	2.4	6.7	3.7	6.3	9.3	9.4	3.7	0.1	15.9
중소도시	(4,735)	5.2	4.1	0.9	2.8	0.7	0.8	0.4	11.1	18.3	3.8	7.0	4.1	5.1	6.8	9.0	4.1	0.4	15.4
읍/면	(978)	6.2	3.5	2.0	1.2	2.5	2.8	0.4	5.3	12.0	4.3	7.0	4.9	10.6	7.8	8.7	4.8	0.5	15.2
취업여부별																			
취업	(7,263)	3.8	4.1	1.2	3.2	0.8	0.9	0.8	10.3	17.0	3.4	7.1	3.9	6.5	8.4	9.3	3.4	0.2	15.9
미취업	(3,344)	5.8	5.4	1.3	2.5	0.7	1.0	0.8	11.4	15.8	2.8	6.5	4.3	5.4	7.2	8.8	5.2	0.3	14.9
근무형태별																			
주6일근무	(3,116)	3.2	3.9	1.2	4.0	0.7	0.6	0.9	10.3	16.2	3.2	7.0	3.9	6.4	8.6	10.1	3.1	0.2	16.5
주5일근무	(2,115)	4.1	4.6	0.7	2.8	0.9	0.7	0.3	10.3	19.9	3.2	6.9	3.9	6.3	9.0	9.0	4.3	0.4	12.7
격주로 5일근무	(318)	4.5	4.7	2.1	3.2	0.4	0.6	1.8	12.6	19.0	3.7	5.4	2.2	5.3	6.4	12.0	3.8	0.4	12.0
파트타임	(199)	4.8	6.8	4.4	2.9	0.3	1.5	1.2	13.8	15.6	6.3	7.1	4.9	4.6	5.9	6.7	3.0	0.4	9.8
기타	(1,388)	4.4	3.0	1.2	2.2	0.9	1.4	0.9	8.7	13.5	3.7	6.9	4.4	7.6	8.6	8.3	2.7	0.1	21.5
무응답	(127)	1.2	4.5	0.7	4.3	0.0	3.5	0.3	15.1	20.9	4.0	15.9	0.5	3.8	3.0	3.7	4.5	0.0	14.0
혼인상태별																			
미혼	(3,135)	6.4	6.7	1.6	2.9	0.8	0.9	0.9	12.7	18.2	2.7	6.2	3.7	4.6	6.9	7.9	4.9	0.1	11.9
기혼	(6,863)	3.4	3.4	1.0	3.1	0.7	0.9	0.7	9.8	16.0	3.6	7.0	4.2	6.9	8.7	9.6	3.7	0.3	17.0
기타	(619)	5.0	5.3	0.9	3.3	0.8	1.4	0.8	9.0	14.7	2.0	8.7	3.4	5.7	6.9	10.6	2.3	0.4	18.9

【 표 13-1-2】 국내여행 중 지역에 남은 방문지 - 서울

응답자 기준 (N=466)		(단위 : %)
구분	비율 (%)	
■ 전 체 ■	100.0	
롯데월드	13.2	
강남구	9.7	
영등포구	3.7	
서초구	2.8	
강동구	2.6	
송파구	2.4	
구로구	2.3	
여의도	2.1	
인사동	2.1	
중구	2.0	
관악구	1.9	
명동	1.9	
종로구	1.9	
포엑스	1.9	
서대문구	1.8	
노원구	1.8	
동대문구	1.7	
원익진	1.7	
북한산	1.7	
성북구	1.6	
도봉구	1.5	
남산	1.5	
은평구	1.5	
동작구	1.4	
동대문시장	1.4	
광진구	1.4	
경복궁	1.3	
잠실	1.2	
정계진	1.2	
중랑구	1.2	
동대문	1.2	
창경궁	1.1	
강서구	1.1	
63빌딩	1.0	
서울 진역/일대	1.0	
성동구	0.9	
용대역	0.9	

【 표 13-1-2】 국내여행 중 지역에 남은 방문지 - 서울

응답자 기준 (N=466)		(단위 : %)
구분	비율 (%)	
■ 전 체 ■	100.0	
마포구	0.9	
도봉산	0.8	
목동	0.8	
어린이대공원	0.8	
양천구	0.8	
남대문	0.8	
삼성동	0.8	
용신구	0.7	
신촌	0.7	
압구정	0.6	
예술의전당	0.6	
정와대	0.5	
대학로	0.4	
중로	0.4	
김포공항	0.4	
올림픽공원	0.4	
상계동	0.4	
광화문	0.3	
난지캠핑장	0.3	
기타	0.6	
모름/무응답	6.6	

【 표 13-1-3】 국내여행 중 지역에 남은 방문지 - 부산

응답자 기준 (N=477)		비율 (%)
□ 전 체 □		100.0
해운대	38.0	
광안리	9.1	
태종대	4.6	
해운대구	3.7	
송정해수욕장	3.6	
서면	2.9	
부산진구	2.8	
기장군	2.7	
동래구	2.3	
송도	2.2	
아쿠아리움	2.0	
북구	1.9	
자갈채시장	1.7	
서구	1.6	
남구	1.6	
금정구	1.6	
영도구	1.5	
황령산	1.5	
중구	1.1	
부산전역/일대	1.0	
용궁사	0.9	
영도	0.9	
다테포	0.9	
사하구	0.8	
일광해수욕장	0.8	
시상구	0.7	
금정산	0.6	
강서구	0.6	
백스코	0.4	
범어사	0.4	
동구	0.4	
연제구	0.3	
국제시장	0.3	
부산도심	0.3	
수영구	0.3	
기타	0.5	
모름/무응답	3.7	

(단위 : %)

【 표 13-1-4】 국내여행 중 기억에 남는 방문지 - 대구

(단위 : %)	
응답자 기준 (N=128)	비율 (%)
■ 진 체 ■	100.0
필공산	16.5
담서구	12.3
우방랜드	10.0
봉곡	8.8
수성구	8.1
문성로	7.9
허브힐즈	4.8
죽곡	4.7
중구	4.2
남구	2.8
스파밸리	2.8
서구	2.4
달성군	1.9
달성공원	1.9
비슬산	1.8
동대구	1.3
성서	0.7
칠곡	0.7
기창	0.5
모름/무응답	6.0

【 표 13-1-5】 국내여행 중 기억에 남는 방문지 - 인천

응답자 기준 (N=320)		(단위 : %)
비율 (%)	비율 (%)	100.0
■ 진 체 ■		
강화도	25.8	
월미도	14.6	
을왕리	6.8	
부평	6.3	
영종도	5.3	
소래포구	4.4	
남구	3.4	
월미도	3.0	
송도	2.6	
남동구	2.4	
석모도	2.4	
승물도	2.0	
덕적도	1.9	
무의도	1.6	
웅진관	1.5	
백령도	1.5	
연수구	1.4	
중구	1.3	
좌양도	1.2	
연안부두	1.2	
마니산	0.9	
차이나타운	0.7	
추안	0.6	
서구	0.6	
전등사	0.6	
계양구	0.4	
영흥도	0.3	
동구	0.3	
기타	0.2	
모름/무응답	4.8	

【 표 13-1-6】 국내여행 중 지역에 남은 방문지 - 광주

(단위 : %)	
응답자 기준 (N=80)	비율 (%)
■ 진 체 ■	100.0
광주 전역/일대	13.9
광산구	13.2
북구	10.0
서구	9.0
무등산	7.9
동구	6.5
남구	6.3
송정리	4.3
웨미리랜드	4.1
금남로	4.1
충장로	4.0
상무지구	2.3
조선대 학교병원	1.6
문화예술회관	0.8
신세계백화점	0.8
모름/무응답	11.2

【 표 13-1-7】 국내여행 중 기억에 남는 방문지 - 대전

응답자 기준 (N=96)		비율 (%)
구분	체	100.0
유성구	19.4	19.4
서구	14.4	14.4
대전동물원	8.6	8.6
봉구	4.8	4.8
엑스포전시장	4.6	4.6
신탄진	4.6	4.6
중구	4.5	4.5
대둔산	4.2	4.2
둔산동	4.2	4.2
은행동	3.7	3.7
꿈돌이랜드	3.3	3.3
대덕구	3.1	3.1
현충원	2.3	2.3
서대진	2.3	2.3
계룡산	2.0	2.0
유성문천	1.7	1.7
장태산	1.3	1.3
대청호수	0.7	0.7
롯데백화점	0.7	0.7
중촌동	0.7	0.7
용두동	0.5	0.5
동학사	0.5	0.5
문화동	0.5	0.5
법동	0.5	0.5
갤러리아	0.4	0.4
만인산	0.4	0.4
모름/무응답	6.0	6.0

(단위 : %)

【 표 13-1-1-8】 국내여행 중 기억에 남는 방문지 - 울산

(단위 : %)

응답자 기준 (N=83)	비율 (%)
■ 진 체 ■	100.0
정지(양포)	15.2
울주군	11.9
방어진	10.8
울산대공원	7.7
연양	7.6
울구	7.4
남구	6.8
간절곶	6.4
임신해수욕장	3.3
진하해수욕장	3.0
북구	2.7
중구	2.2
서생등대	1.7
자수정동굴	1.6
울기등대	1.5
대문산	1.4
추진해안	0.9
월드컵경기장	0.8
대왕암	0.3
모름/무응답	6.6

【 표 13-1-9】 국내여행 중 지역에 남은 방문지 - 경기

응답자 기준 (N=1126)		(단위 : %)
구	진	체
		비율 (%)
		100.0
	가평군	11.9
	양평군	8.8
에버랜드/자연동원	포천시	6.6
	제부도	5.4
	용인시	5.0
	파주시	3.8
	수원시	3.1
	이천시	3.0
	대부도	2.5
	화성시	2.5
	안성시	2.4
	남양주시	2.3
	안산시	2.1
	여주군	1.9
	정평	1.8
	의정부시	1.6
	밀산	1.5
	서울랜드	1.5
	산정호수	1.4
	평택시	1.4
	광주시	1.3
	고양시	1.3
	오이도	1.2
	부천시	1.1
	장흥	1.1
	안양시	1.1
	남한산성	1.0
	김포시	0.9
아침고요수목원	대성리	0.9
	하남시	0.8
	분당	0.8
	성남시	0.7
	과천시	0.7
포천배어스타운	지신리	0.7
	조트	0.6

【 표 13-1-9】 국내여행 중 지역에 남은 방문지 - 경기

응답자 기준 (N=1126)		(단위 : %)
비율 (%)		
100.0	■	■
0.6	양주시	
0.5	임진각	
0.5	오산시	
0.5	연천군	
0.5	동두천시	
0.4	송추	
0.4	구리시	
0.3	남양주 국립 수목원	
0.3	평택항	
0.3	양지스키장	
0.3	의왕시	
1.5	기타	
5.8	모름/무응답	

【 표 13-1-10】 국내여행 중 지역에 남은 방문지 - 강원 (단위 : %)

응답자 기준 (N=1758)		비율 (%)
구분	체	100.0
	속초시	10.0
	섬안산	8.8
	강릉시	6.4
	홍천군	5.5
	평창군	4.8
	동해시	4.0
	춘천시	3.7
	주목진	3.6
	남이섬	3.5
	정동진	3.2
	경포대	3.1
	정선군	2.7
	삼척시	2.7
	홍천대명리도	2.5
	양양군	2.4
	영월군	2.3
	강촌	2.1
	월성군	2.0
	태백시	1.8
	원주시	1.6
	대관령	1.5
	철원군	1.5
	오대산	1.3
	고성군	1.2
	용평리조트	1.2
	하이원스키장	1.1
	인제군	1.0
	낙산사	1.0
	동해바다	0.9
	용평	0.9
	대포항	0.7
	둔내	0.7
	태백산	0.7
	낙산	0.6
	망상	0.6
	설악워터피아	0.5
	목호	0.5

【 표 13-1-10】 국내여행 중 기외에 남는 방문지 - 강원 (단위 : %)

응답자 기준 (N=1758)	비율 (%)
□ 진 체 □	100.0
경우리조트	0.4
백담사	0.4
불평	0.4
치악산	0.4
양구군	0.3
강원랜드	0.3
하조대	0.3
기타	1.0
모름/무응답	3.8

【 표 13-1-11】 국내여행 중 기억에 남는 방문지 - 충북 (단위 : %)

응답자 기준 (N=339)	비율 (%)
■ 진 ■	100.0
단양군	13.9
청주시	10.5
속리산	10.1
충주시	9.3
제천시	8.8
음성군	4.6
청원군	4.5
옥천군	4.3
괴산군	4.2
영동군	3.6
충주호(충주댐)	2.5
소백산	2.3
청풍명월	2.1
진천군	1.8
보은군	1.6
월악산	1.5
화양계곡	1.5
수안보	1.4
수안보온천	1.1
범주사	1.1
청남대	1.0
진천군	1.0
충주자연휴양림	0.9
구인사	0.7
고수동굴	0.6
연풍면	0.5
계명휴양림	0.5
충북 음성꽃동네	0.5
증평군	0.4
기타	0.4
모름/무응답	2.8

【 표 13-1-12】 국내여행 중 기외에 남는 방문지 - 충남

응답자 기준 (N=730)		(단위 : %)
구분	비율 (%)	
대전	100.0	
안면도	16.0	
태안군	13.5	
서산시	6.1	
공주시	5.6	
태안반도	4.6	
서천군	4.0	
당진군	3.3	
천안시	3.2	
부여군	3.1	
보령시	3.1	
논산시	2.6	
금산군	2.1	
관리포	2.0	
덕산온천	1.8	
아산시	1.7	
홍성군	1.7	
예산군	1.6	
대동산	1.5	
춘장대	1.3	
도고온천	1.3	
꽃지해수욕장	1.3	
계룡산	1.2	
운양	1.1	
수덕사	1.1	
무황포	1.0	
삼교천	1.0	
광천	0.9	
독림기념관	0.8	
남당리	0.7	
청양군	0.5	
동학사	0.5	
강경	0.3	
연기군	0.3	
별말해수욕장	0.3	
대전해수욕장	0.3	
뱃가리마을	0.3	

【 표 13-1-12】 국내여행 중 기외에 남은 방문지 - 충남

(단위 : %)

응답자 기준 (N=730)	비율 (%)
□ 진 체 □	100.0
기타	0.8
모름/무응답	4.0

【 표 13-1-13】 국내여행 중 지역에 남는 방문지 - 전복 (단위 : %)

응답자 기준 (N=426)	비율 (%)
전 체	100.0
무주리조트	9.3
진주시	8.9
정읍시	6.8
법산반도	6.2
무주군	5.3
부안군	4.9
내장산	4.4
지리산	3.8
군산시	3.8
무주구진동	3.5
고창군	3.5
익산시	3.4
남원시	3.0
진안군	2.9
임실군	2.7
마이산	2.4
격포	2.4
장수군	2.2
완주군	2.1
덕유신	2.1
신유도	2.0
김계시	1.9
선운사	1.7
대둔산	1.7
세암금하구둑	1.2
순창군	1.1
강진사	0.9
고창선운사	0.9
금소	0.8
선운산	0.8
남원광한루	0.6
내소사	0.6
위도	0.6
금산사	0.3
기타	0.1
모름/무응답	1.6

【 표 13-1-1-14】 국내여행 중 지역에 남는 방문지 - 전남 (단위 : %)

응답자 기준 (N=651)	비율 (%)
■ 전 체 ■	100.0
여주시	8.1
담양군	7.2
지리산	6.3
완도군	4.9
목포시	4.9
함평군	4.9
해남군	4.5
순천시	4.1
화순군	3.6
보성군	3.5
해남평화마을	3.3
강릉군	2.9
고흥군	2.9
영광군	2.4
신안군	2.4
홍도	2.4
관양시	2.3
장성군	2.2
구례군	2.1
나주시	1.9
보성농차밭	1.7
강진군	1.7
무안군	1.7
보길도	1.5
영암군	1.5
중도	1.4
진도군	1.3
오동도	1.2
섬진강	0.9
곡성군	0.9
백양사	0.8
월출산	0.7
거문도	0.5
담양대나무축제	0.5
령사실리해수욕장	0.5
울포해수욕장	0.4
대동사	0.4

【 표 13-1-14】 국내여행 중 지역에 남는 방문지 - 전남

		(단위 : %)
응답자 기준 (N=651)		비율 (%)
■ 전 체 ■		100.0
청산도		0.4
고흥북동		0.4
홍산도		0.3
영광범성포		0.3
주몽활영지		0.3
기타		0.6
모름/무응답		3.5

【 표 13-1-1-15】 국내여행 중 기약에 남은 방문지 - 경북 (단위 : %)

응답자 기준 (N=853)	비율 (%)
구분	100.0
경주시	15.5
포항시	15.5
영덕군	5.9
울진군	5.5
안동시	4.8
경주보문단지	4.4
문경시	3.1
김천시	2.8
울릉군	2.6
청도군	2.4
경주놀이공원	2.3
호미곶	2.0
주왕산	2.0
봉화군	1.9
상주시	1.9
구미시	1.5
성주군	1.5
영덕 강구	1.5
백암온천	1.5
청송군	1.4
문경세재	1.4
불국사	1.3
예천군	1.3
영주시	1.2
영천시	1.2
덕구온천	1.1
영양군	1.0
의성군	0.9
구룡포	0.9
청도온문사	0.8
경산시	0.7
고령군	0.7
김포	0.7
포항 북부해수욕장	0.7
웹포해수욕장	0.6
하회마을	0.5
삼사에삼공원	0.5

【 표 13-1-15】 국내여행 중 기외에 남은 방문지 - 경북

		(단위 : %)
응답자 기준 (N=853)		비율 (%)
■ 진 체 ■		100.0
직지사		0.4
훈기		0.4
고래불해수욕장		0.4
군위군		0.4
철곡군		0.3
보경사		0.3
기타		0.9
모름/무응답		1.0

【 표 13-1-16】 국내여행 중 기외에 남는 방문지 - 경남

(단위 : %)

응답자 기준 (N=971)	비율 (%)
■ 전 체 ■	100.0
거제시	13.0
남해군	8.7
통영시	8.3
양산시	5.3
진주시	4.7
지리산	3.4
외도	3.4
삼천포	3.3
밀양시	3.2
하동군	3.2
배내골	3.2
산정군	3.0
진주성	2.7
김해시	2.5
창원시	2.4
합천군	2.3
마산시	2.3
진해시	2.1
고성군	2.0
부곡하와이	1.9
함양군	1.6
사천시	1.4
함안군	1.4
거창군	1.4
통도환타지아	1.0
통도사	0.9
의령군	0.9
김해 진영	0.8
창남군	0.8
밀양표총사	0.8
밀양열흘	0.7
진주수목원	0.6
해금강	0.6
총무	0.6
해인사	0.6
보리암	0.5
육지도	0.4

【 표 13-1-16】 국내여행 중 기외에 남은 방문지 - 경남

		(단위 : %)
응답자 기준 (N=971)		비율 (%)
■ 진 체 ■		100.0
부곡		0.4
기타		1.3
모름/무응답		2.3

【 표 13-1-17 】 국내여행 중 기억에 남는 방문지 - 제주 (단위 : %)

응답자 기준 (N=422)	비율 (%)
■ 진 ■	100.0
제주전역/일대	26.5
서귀포	14.5
한라산	9.0
성산일출봉	7.5
제주시	5.6
여미지식물원	5.3
우도	4.8
중문	2.9
마라도	1.9
함덕해수욕장	1.9
섬지코지	1.8
테디베어박물관	1.6
천지연	1.6
한림공원	1.5
남제 주군	1.4
민속 박물관	1.4
북제 주군	1.3
성산포	1.2
태왕사신기세트장	0.9
함재해수욕장	0.9
도깨비도로	0.8
소인국	0.8
용담동	0.6
애월	0.6
러브랜드	0.5
자연사박물관	0.5
정산포	0.5
유채꽃밭	0.4
한림읍	0.3
조천읍	0.3
기타	0.6
모름/무응답	0.4

【 표 13-1-18】 국내여행 중 기억에 남는 방문지 - 북한

(단위 : %)	
응답자 기준 (N=27)	비율 (%)
■ 진 체 ■	100.0
금강산	55.4
개성	17.6
모름/무응답	27.0

【 표 13-2-1】 여행지 결정지

(단위 : %)

응답자 기준	사례수	본인 자신	배우자	부모	자녀	형제/자매	친구/연인	학교/직장/ 소속 단체	동호회	여행사	기타	모름/ 무응답
회 전 체 회	(8,952)	43.7	12.0	4.1	3.3	3.0	18.2	10.1	2.8	0.1	2.4	0.3
성별												
남성	(4,435)	51.2	7.6	4.1	2.4	2.2	17.6	10.0	2.9	0.1	1.5	0.4
여성	(4,516)	36.3	16.2	4.2	4.2	3.8	18.8	10.2	2.8	0.1	3.2	0.2
연령별												
15-19세	(753)	13.7	0.4	28.0	0.0	0.3	17.0	38.2	0.4	0.0	2.0	0.1
20대	(1,773)	41.0	5.4	5.9	0.1	1.4	36.5	8.1	0.6	0.1	0.7	0.3
30대	(2,023)	51.3	21.4	2.0	1.3	4.8	12.3	4.2	1.1	0.0	1.4	0.3
40대	(1,933)	51.1	17.4	0.2	2.8	4.5	11.5	7.3	3.4	0.1	1.4	0.4
50대	(1,260)	48.8	11.2	0.5	3.8	2.7	17.0	6.7	6.1	0.1	2.7	0.3
60대이상	(1,209)	36.3	5.0	0.1	13.9	2.2	14.1	13.3	6.3	0.5	7.9	0.3
교육수준별												
초등학교졸이하	(650)	32.2	3.9	0.1	13.2	2.7	13.8	17.5	6.5	0.8	9.1	0.3
중학교(재/졸)	(839)	33.5	6.9	9.9	6.8	1.9	14.5	17.2	4.4	0.0	4.7	0.3
고등학교(재/졸)	(3,593)	44.5	14.4	4.2	2.8	3.5	16.2	8.9	3.0	0.1	2.0	0.3
대학교(재/졸)	(3,694)	46.7	12.2	3.3	1.4	2.8	22.3	8.1	1.7	0.0	1.1	0.2
대학원(재/졸)	(151)	55.4	11.6	3.8	0.9	4.7	6.1	15.3	1.5	0.0	0.4	0.4
모름/무응답	(24)	35.1	8.0	15.5	0.0	5.0	20.3	0.0	16.0	0.0	0.0	0.0
직업별												
전문기술/관리	(636)	51.5	10.4	1.3	1.3	3.6	18.4	9.8	2.7	0.0	1.1	0.0
사무직	(1,391)	47.5	13.0	1.9	1.8	3.8	22.1	6.6	1.9	0.0	1.3	0.1
서비스직	(1,465)	51.0	14.0	1.3	2.3	3.6	17.4	5.6	2.9	0.2	1.4	0.3
판매직	(1,386)	51.3	12.0	2.0	3.2	3.4	17.9	3.2	4.6	0.0	1.9	0.5
농림/어업	(280)	29.3	5.0	0.3	7.3	3.5	13.5	21.6	7.6	0.4	11.3	0.3
기능/노무/생산	(772)	55.9	10.0	0.7	4.9	2.2	14.2	6.2	2.7	0.2	2.3	0.7
가정주부	(1,243)	36.5	27.1	0.8	6.6	4.5	11.5	5.4	3.0	0.0	4.2	0.2
학생	(1,249)	20.3	0.6	20.4	0.0	0.3	25.7	30.4	0.3	0.1	1.6	0.2
은퇴/무직	(403)	44.7	1.9	1.7	11.3	0.8	16.6	12.4	5.2	1.0	4.4	0.0
기타	(128)	48.5	6.3	6.2	1.7	2.4	20.7	12.4	0.8	0.0	1.0	0.0
가구소득별												
100만원미만	(568)	37.5	3.5	0.6	10.9	2.6	12.0	17.1	5.6	0.7	9.2	0.2
100-199만원	(1,156)	46.9	7.6	2.3	4.2	3.2	18.0	10.8	3.4	0.2	2.9	0.5
200-299만원	(2,143)	46.2	12.4	3.6	3.4	3.5	17.2	9.2	2.2	0.1	1.9	0.3
300-399만원	(2,507)	42.3	14.7	4.8	2.5	3.1	18.0	9.6	3.0	0.0	1.8	0.3
400만원이상	(2,471)	43.6	13.1	5.1	2.1	2.6	20.7	8.6	2.5	0.1	1.4	0.2
모름/무응답	(107)	25.0	5.3	12.8	1.0	0.0	24.1	26.7	0.6	0.0	4.6	0.0

【 표 13-2-1】 여행지 결정자

(단위 : %)

응답자 기준	사례수	본인 자신	배우자	부모	자녀	형제/자매	친구/연인	학교/직장/숙소 단체	동호회	여행사	기타	모름/무응답
구분	체 수	43.7	12.0	4.1	3.3	3.0	18.2	10.1	2.8	0.1	2.4	0.3
거주지역별												
서울	(1,841)	44.6	13.6	3.1	3.3	3.1	18.0	8.7	3.2	0.1	2.2	0.0
부산	(719)	41.2	10.5	3.4	4.2	3.5	25.6	8.3	1.2	0.0	2.0	0.0
대구	(472)	48.5	9.2	3.9	3.2	1.9	22.3	8.5	1.6	0.0	0.9	0.0
인천	(389)	44.9	14.3	4.5	2.4	3.9	15.7	9.2	2.7	0.0	1.9	0.6
광주	(213)	40.2	11.3	5.9	4.3	4.1	19.4	10.0	3.0	0.0	1.7	0.0
대전	(275)	48.3	13.6	3.9	2.1	3.6	16.0	8.9	2.7	0.0	0.5	0.4
울산	(208)	48.7	15.4	5.5	2.6	2.0	17.6	5.6	1.6	0.3	0.6	0.0
경기	(2,135)	43.0	12.5	5.7	1.8	2.5	17.4	10.3	2.5	0.1	3.3	0.8
강원	(293)	44.8	12.8	2.8	3.3	2.5	14.3	12.4	4.4	0.2	2.6	0.0
충북	(301)	48.4	9.9	4.3	3.9	3.4	11.0	11.6	3.5	0.2	3.2	0.8
충남	(382)	40.6	9.3	3.2	3.4	5.0	16.3	11.9	4.5	0.0	5.2	0.5
전북	(270)	35.5	11.1	2.7	6.3	4.0	19.9	16.6	3.5	0.0	0.3	0.2
전남	(322)	38.2	10.4	1.8	5.7	4.4	15.4	18.4	4.2	0.0	1.5	0.0
경북	(469)	40.9	10.1	4.3	5.2	2.5	19.2	12.3	3.8	0.5	1.3	0.0
경남	(608)	47.0	10.3	4.1	4.6	2.0	18.6	7.0	2.4	0.5	3.4	0.1
제주	(55)	40.8	12.8	3.3	3.0	1.9	21.5	12.7	3.0	0.0	0.9	0.0
거주지역규모별												
대도시	(4,116)	44.7	12.6	3.7	3.3	3.1	19.5	8.6	2.5	0.1	1.7	0.1
중소도시	(4,007)	43.3	12.0	4.9	3.0	2.9	17.5	10.3	2.8	0.2	2.7	0.5
읍/면	(829)	40.2	8.6	2.3	4.8	3.1	15.4	16.0	4.7	0.3	4.1	0.4
취업여부별												
취업	(6,107)	49.6	11.8	1.7	2.8	3.4	18.2	6.9	3.1	0.1	2.1	0.3
미취업	(2,844)	30.9	12.4	9.2	4.5	2.1	18.3	16.9	2.2	0.2	3.1	0.3
근무형태별												
주6일근무	(2,603)	52.4	13.1	1.4	2.6	3.2	17.1	4.6	3.6	0.1	1.5	0.4
주5일근무	(1,847)	47.4	11.1	1.7	2.2	4.1	21.4	8.4	2.1	0.1	2.3	0.2
격주로5일근무	(279)	45.6	15.3	2.0	1.4	3.3	17.6	10.6	1.7	0.0	2.3	0.1
파트타임	(180)	35.6	9.4	11.5	1.1	3.4	21.3	10.9	3.1	0.0	3.7	0.0
기타	(1,090)	50.1	8.9	0.8	4.9	3.1	15.2	8.0	4.5	0.3	4.0	0.3
무응답	(109)	49.0	16.0	4.0	1.5	0.3	16.1	9.0	0.0	0.0	4.1	0.0
혼인상태별												
미혼	(2,763)	35.4	0.4	11.9	0.1	1.3	32.1	16.6	0.9	0.0	0.9	0.3
기혼	(5,686)	48.0	18.5	0.7	4.1	3.9	11.6	6.6	3.5	0.2	2.6	0.3
기타	(503)	40.2	0.9	0.1	11.9	2.6	16.8	13.8	5.6	0.0	7.7	0.5

【 표 13-2-2】 여행 방문지 제방문의사

응답자 기준	사례수	① 많이 있다	② 어느 정도 있다	①+② 의항 있음	③ 별로 없다	④ 전혀 없다	③+④ 의항 없음	무응답
■ 진 체 ■	(6,952)	33.8	57.1	90.9	7.7	1.2	8.8	0.2
제방문의사								
서울	(466)	29.4	56.9	86.3	11.8	1.5	13.2	0.4
부산	(477)	32.0	60.7	92.7	6.5	0.8	7.3	0.0
대구	(128)	26.1	65.1	91.2	7.0	1.8	8.8	0.0
인천	(320)	35.5	56.6	92.1	5.9	1.4	7.3	0.6
광주	(80)	32.3	56.7	89.1	8.7	2.3	10.9	0.0
대전	(96)	31.4	59.5	90.9	7.6	1.5	9.1	0.0
울산	(83)	29.0	62.6	91.7	8.3	0.0	8.3	0.0
경기	(1,126)	32.7	56.0	88.6	9.3	1.8	11.1	0.3
강원	(1,758)	39.6	54.0	93.6	5.5	0.5	6.0	0.4
충북	(339)	31.5	57.4	88.9	8.2	2.3	10.5	0.5
충남	(730)	32.2	57.9	90.1	8.4	1.4	9.7	0.2
전북	(426)	35.4	55.9	91.3	6.1	2.2	8.3	0.5
전남	(651)	33.8	52.6	86.3	12.5	0.9	13.3	0.3
경북	(853)	28.6	65.3	93.9	5.7	0.4	6.1	0.0
경남	(971)	31.9	61.0	93.0	5.9	1.0	6.9	0.1
제주	(422)	41.5	48.0	89.6	8.7	1.7	10.4	0.0
복합	(27)	12.9	42.4	55.3	37.6	7.0	44.7	0.0

【 표 13-2-3】 여행 방문지 타인추천의사

응답자 기준	사례수	① 많이 있다	② 어느 정도 있다	①+② 의향 있음	③ 별로 없다	④ 전혀 없다	③+④ 의향 없음	무응답
■ 전 체 ■	(6,952)	26.4	60.7	87.1	10.8	1.9	12.6	0.3
타인추천의사								
서울	(466)	19.3	55.2	74.4	20.7	4.3	25.0	0.5
부산	(477)	25.3	61.0	86.3	11.3	2.4	13.7	0.0
대구	(128)	13.5	64.3	77.8	18.3	3.9	22.2	0.0
인천	(320)	23.8	56.5	80.2	14.8	4.3	19.1	0.6
광주	(80)	19.3	55.3	74.6	20.1	5.4	25.4	0.0
대전	(96)	12.7	65.8	78.5	16.3	5.3	21.5	0.0
울산	(83)	18.8	66.5	85.4	10.4	4.2	14.6	0.0
경기	(1,126)	24.2	59.6	83.7	13.5	2.5	16.0	0.3
강원	(1,758)	32.0	59.5	91.5	7.2	0.9	8.1	0.3
충북	(339)	25.7	59.5	85.2	12.3	1.9	14.2	0.5
충남	(730)	21.9	64.1	86.0	11.8	1.7	13.5	0.5
전북	(426)	23.9	64.9	88.8	8.8	1.9	10.7	0.5
전남	(651)	27.3	59.6	86.9	12.2	0.6	12.8	0.3
경북	(853)	23.9	66.6	90.5	8.3	1.1	9.4	0.2
경남	(971)	28.4	63.0	91.4	7.2	1.3	8.5	0.1
제주	(422)	41.1	49.5	90.6	7.5	1.4	8.9	0.5
복합	(27)	15.9	60.9	76.8	16.2	7.0	23.2	0.0

【 표 13-2-4】 주로 참고하는 여행 정보원

응답자 기준		여행사	친지/친구/ 동료 권고	관광 안내 서적	인터넷	보도/기사 및 프로그램	광고	기타	모름/ 무응답
응답자 기준	사례수	1.4	60.8	1.9	26.4	3.8	1.4	3.6	0.8
(단위 : %)									
성별	회 진 체	1.4	60.8	1.9	26.4	3.8	1.4	3.6	0.8
남성	(4,435)	1.1	57.8	2.0	29.0	3.8	1.2	4.1	0.9
여성	(4,516)	1.6	63.7	1.8	23.8	3.8	1.5	3.1	0.8
연령별									
15-19세	(753)	1.6	54.6	1.6	30.9	2.6	1.1	7.2	0.4
20대	(1,773)	0.6	47.6	1.8	44.6	2.4	0.8	1.6	0.5
30대	(2,023)	1.4	48.0	2.5	38.5	4.0	1.4	3.6	0.6
40대	(1,933)	0.8	65.4	2.1	21.1	4.8	1.7	2.6	1.5
50대	(1,260)	2.2	73.2	1.7	10.3	5.3	1.9	4.2	1.2
60대이상	(1,209)	2.4	85.2	1.0	1.8	2.9	1.1	5.0	0.6
교육수준별									
초등학교졸이하	(650)	2.7	84.2	1.1	0.8	3.9	0.7	5.2	1.5
중학교(재/졸)	(839)	1.6	78.9	1.1	7.6	3.1	1.3	5.5	0.9
고등학교(재/졸)	(3,593)	1.5	65.3	2.0	21.6	3.8	1.7	3.3	0.9
대학교(재/졸)	(3,694)	1.0	48.8	2.2	39.4	3.7	1.3	3.1	0.6
대학원(재/졸)	(151)	0.0	45.0	1.7	39.2	8.2	0.7	3.2	2.1
모름/무응답	(24)	8.3	75.7	0.0	8.0	0.0	0.0	8.0	0.0
직업별									
전문/기술/관리	(636)	1.2	47.6	1.9	39.7	2.9	2.1	4.1	0.5
사무직	(1,391)	0.5	46.3	1.6	42.9	4.9	0.8	2.6	0.5
서비스직	(1,465)	1.1	64.6	3.0	21.9	3.6	1.8	3.3	0.6
판매직	(1,386)	1.3	65.5	1.9	21.2	3.6	1.5	3.5	1.6
농/임/어업	(280)	5.7	82.0	1.1	2.8	4.1	1.4	2.7	0.1
기능/노무/생산	(772)	1.7	68.2	2.4	17.3	4.4	1.9	3.1	1.1
가정주부	(1,243)	1.5	69.0	1.4	17.6	4.9	1.5	3.2	0.9
학생	(1,249)	1.5	51.9	1.6	36.1	2.3	0.9	5.0	0.6
은퇴/무직	(403)	1.0	76.4	1.3	11.5	3.4	0.3	4.8	1.3
기타	(128)	1.5	58.0	0.0	31.3	2.9	0.5	5.8	0.0
가구소득별									
100만원미만	(568)	1.5	84.6	0.8	4.7	2.4	0.9	4.9	0.2
100-199만원	(1,156)	1.5	68.3	1.6	19.2	3.2	1.1	3.9	1.2
200-299만원	(2,143)	1.6	60.8	1.3	25.8	4.1	1.8	3.8	0.9
300-399만원	(2,507)	1.1	59.9	2.3	27.9	3.6	1.2	3.3	0.6
400만원이상	(2,471)	1.3	53.4	2.5	33.3	4.2	1.4	2.9	0.9
모름/무응답	(107)	1.8	44.6	0.9	34.3	4.5	3.2	9.2	1.6

【 표 13-2-4】 주로 참고하는 여행 정보원

응답자 기준		여행사	친지/친구/ 동료 권고	관광 안내 서적	인터넷	보도/기사 및 프로그램	광고	기타	모름/ 무응답
응답자 기준	사례수	여행사	친지/친구/ 동료 권고	관광 안내 서적	인터넷	보도/기사 및 프로그램	광고	기타	모름/ 무응답
전 체	(8,952)	1.4	60.8	1.9	26.4	3.8	1.4	3.6	0.8
거주지역별									
서울	(1,841)	1.8	54.4	1.8	28.1	4.7	1.9	6.8	0.5
부산	(719)	1.2	70.0	1.3	21.4	1.9	1.2	2.1	1.0
대구	(472)	0.7	62.6	1.1	31.0	2.5	1.1	0.7	0.2
대전	(389)	0.3	60.3	1.7	25.0	7.4	0.3	3.5	1.5
광주	(213)	3.0	65.2	0.8	27.7	1.6	0.8	0.8	0.0
대전	(275)	0.5	63.0	2.3	25.5	1.8	0.4	5.6	0.9
울산	(208)	0.7	78.0	2.6	10.8	5.0	1.6	1.0	0.3
경기	(2,135)	1.2	55.0	1.9	33.3	2.4	1.2	3.1	1.9
강원	(293)	1.5	61.3	2.1	25.2	5.1	1.2	3.5	0.0
충북	(301)	1.1	54.6	2.4	23.2	3.1	1.3	12.4	1.9
충남	(382)	0.8	66.1	1.9	21.7	5.5	1.7	2.0	0.4
전북	(270)	2.7	60.5	3.7	27.0	2.7	1.6	1.7	0.2
전남	(322)	3.6	66.6	2.0	23.2	2.1	0.6	1.7	0.2
경북	(469)	1.0	71.4	2.6	14.4	8.7	0.9	1.1	0.0
경남	(608)	0.7	68.1	1.6	22.3	3.7	2.7	0.8	0.0
제주	(55)	2.4	68.9	3.1	12.0	9.6	1.5	2.0	0.5
거주지역규모별									
대도시	(4,116)	1.3	60.9	1.7	25.9	3.9	1.4	4.3	0.6
중소도시	(4,007)	1.2	58.4	2.3	29.1	3.8	1.4	2.9	1.0
읍/면	(829)	2.3	72.0	1.2	15.7	3.5	1.2	3.3	0.7
취업여부별									
취업	(6,107)	1.3	59.9	2.1	27.2	3.9	1.5	3.3	0.8
미취업	(2,844)	1.5	62.8	1.5	24.5	3.6	1.0	4.2	0.8
근무종태별									
주6일근무	(2,603)	1.2	63.7	2.4	22.5	3.7	1.9	3.6	1.1
주5일근무	(1,847)	1.1	47.8	2.1	39.8	4.6	1.0	2.8	0.9
객주로 5일근무	(279)	1.5	52.4	0.9	39.2	2.4	1.9	1.5	0.2
파트타임	(180)	0.3	64.9	2.9	23.5	2.7	2.6	3.1	0.0
기타	(1,090)	2.1	71.7	1.6	15.0	4.2	1.3	3.6	0.6
무응답	(109)	0.4	66.0	1.1	25.5	0.0	0.6	6.4	0.0
혼인상태별									
미혼	(2,763)	1.1	49.8	1.8	39.9	2.4	0.9	3.7	0.6
기혼	(5,686)	1.5	64.4	2.1	21.6	4.5	1.7	3.4	0.9
기타	(503)	1.0	81.1	0.6	6.5	3.7	0.5	5.5	1.0

(단위 : %)

【 표 13-2-5】 주로 참고하는 인터넷 사이트

응답자 기준	사래수	포탈사이트							기타	모름/ 무응답
		관광공사 여행정보 사이트	지방자치단체 여행정보 사이트	여행 관련 인터넷포럼 및 카페	여행사 홈페이지	개인적으로 운영되는 홈페이지/ 블로그				
응답자 기준	사래수	84.4	4.6	2.8	3.8	1.7	2.3	0.2	0.2	
성별	(2,362)									
남성	(1,287)	86.4	4.5	3.2	3.3	0.7	1.9	0.0	0.0	
여성	(1,074)	82.0	4.7	2.3	4.5	2.9	2.7	0.3	0.5	
연령별										
15-19세	(233)	94.8	1.6	0.0	1.4	1.0	1.1	0.0	0.0	
20대	(792)	85.6	4.8	1.3	3.5	1.8	2.7	0.1	0.3	
30대	(779)	83.1	4.4	3.7	4.3	1.2	2.5	0.5	0.2	
40대	(407)	80.2	6.5	5.7	3.9	2.2	1.5	0.0	0.0	
50대	(130)	81.0	4.1	3.1	6.2	2.0	2.7	0.0	1.0	
60대이상	(21)	73.7	5.6	0.0	9.3	9.2	2.3	0.0	0.0	
교육수준별										
초등학교졸이하	(5)	100.0	0.0	0.0	0.0	0.0	0.0	0.0	0.0	
중학교(재/졸)	(64)	92.7	3.3	1.6	2.4	0.0	0.0	0.0	0.0	
고등학교(재/졸)	(778)	86.8	3.2	3.0	3.9	1.6	1.0	0.3	0.2	
대학교(재/졸)	(1,454)	82.9	5.3	2.6	4.0	1.8	3.0	0.1	0.3	
대학원(재/졸)	(59)	78.4	9.6	7.5	0.0	2.4	2.0	0.0	0.0	
모름/무응답	(2)	100.0	0.0	0.0	0.0	0.0	0.0	0.0	0.0	
직업별										
전문/기술/관리	(253)	79.9	6.9	5.0	3.3	1.5	2.9	0.3	0.3	
사무직	(596)	83.8	4.3	3.8	3.0	1.9	2.2	0.5	0.5	
서비스직	(321)	87.5	3.6	2.8	3.5	0.8	1.3	0.0	0.6	
판매직	(293)	84.1	7.1	2.2	4.3	0.9	1.3	0.2	0.0	
농/임/어업	(8)	100.0	0.0	0.0	0.0	0.0	0.0	0.0	0.0	
기능/노무/생산	(134)	82.8	4.8	2.8	3.7	1.4	4.5	0.0	0.0	
가정주부	(219)	76.2	6.1	2.8	9.7	4.0	1.2	0.0	0.0	
학생	(451)	89.5	2.7	0.8	2.5	1.4	3.1	0.0	0.0	
은퇴/무직	(46)	81.6	3.7	0.0	3.9	4.8	5.9	0.0	0.0	
기타	(40)	93.5	0.0	4.9	1.6	0.0	0.0	0.0	0.0	
가구수준별										
100만원미만	(27)	87.6	2.8	2.3	0.0	0.0	0.0	7.3	0.0	
100-199만원	(222)	89.3	3.9	1.7	1.2	1.0	2.9	0.0	0.0	
200-299만원	(553)	85.8	3.9	2.8	4.4	1.6	1.3	0.2	0.0	
300-399만원	(700)	84.6	4.0	3.2	4.1	1.3	2.6	0.1	0.3	
400만원이상	(824)	81.2	6.1	2.9	4.2	2.4	2.7	0.1	0.5	
모름/무응답	(37)	100.0	0.0	0.0	0.0	0.0	0.0	0.0	0.0	

(단위 : %)

【 표 13-2-5】 주로 참고하는 인터넷 사이트

(단위 : %)

응답자 기준	사례수	포탈사이트	관광공사 여행정보 사이트	지법자치단체 여행정보 사이트	여행 관련 인터넷동호회 및 카페	여행사 홈페이지	개인적으로 운영되는 홈페이지/ 블로그	기타	모름/ 무응답
응답자 기준	사례수	포탈사이트	관광공사 여행정보 사이트	지법자치단체 여행정보 사이트	여행 관련 인터넷동호회 및 카페	여행사 홈페이지	개인적으로 운영되는 홈페이지/ 블로그	기타	모름/ 무응답
전체	(2,362)	84.4	4.6	2.8	3.8	1.7	2.3	0.2	0.2
거주지역별									
서울	(517)	83.1	6.0	3.4	3.0	2.0	1.9	0.4	0.4
부산	(154)	82.8	9.3	0.8	3.9	1.6	1.6	0.0	0.0
대구	(146)	92.7	2.2	2.2	1.5	1.4	0.0	0.0	0.0
인천	(97)	80.8	8.2	1.1	4.9	2.5	1.2	0.0	1.3
광주	(59)	89.1	3.0	3.0	3.0	0.0	1.0	0.0	1.0
대전	(70)	84.7	4.6	2.7	2.7	0.0	3.6	1.8	0.0
울산	(22)	91.1	6.0	0.0	0.0	0.0	2.9	0.0	0.0
경기	(712)	83.8	2.3	3.1	5.2	2.2	3.3	0.1	0.0
강원	(74)	92.3	2.0	3.6	2.2	0.0	0.0	0.0	0.0
충북	(70)	87.4	2.5	4.4	2.0	0.6	2.2	0.9	0.0
충남	(83)	87.7	4.0	4.7	2.0	1.6	0.0	0.0	0.0
전북	(73)	79.6	6.8	2.1	6.3	2.1	3.0	0.0	0.0
전남	(75)	80.6	6.8	3.3	0.7	0.9	6.9	0.0	0.8
경북	(67)	83.4	4.2	3.1	2.6	1.3	5.4	0.0	0.0
경남	(136)	81.9	8.0	0.8	6.6	1.7	0.0	0.0	0.9
제주	(7)	83.0	0.0	8.9	3.5	0.0	4.6	0.0	0.0
거주지역규모별									
대도시	(1,066)	84.8	5.9	2.5	3.0	1.6	1.6	0.3	0.4
중소도시	(1,165)	84.0	3.5	2.9	4.6	1.8	3.0	0.1	0.2
읍/면	(131)	85.1	4.4	4.1	3.3	1.6	1.2	0.3	0.0
취업여부별									
취업	(1,664)	84.3	4.9	3.4	3.4	1.4	2.0	0.3	0.3
미취업	(698)	84.5	3.9	1.4	4.9	2.5	2.7	0.0	0.0
근무장태별									
주6일근무	(587)	87.2	4.8	1.8	2.6	1.3	1.8	0.1	0.4
주5일근무	(734)	81.1	5.2	4.4	4.5	1.9	2.1	0.4	0.4
객주로 5일근무	(110)	81.5	5.0	6.5	1.8	0.4	4.3	0.6	0.0
파트타임	(42)	83.7	8.9	0.0	6.1	0.0	1.4	0.0	0.0
기타	(163)	92.3	1.0	2.8	1.9	0.3	1.6	0.0	0.0
무응답	(28)	76.3	16.8	6.9	0.0	0.0	0.0	0.0	0.0
혼인상태별									
미혼	(1,101)	87.9	4.3	1.6	2.4	1.4	2.3	0.1	0.1
기혼	(1,227)	81.6	4.9	3.9	4.9	1.9	2.1	0.3	0.4
기타	(33)	69.0	7.2	2.1	12.1	3.7	5.9	0.0	0.0

【 표 13-3-1】 향후 방문하고 싶은 지역

응답자 기준		서울	부산	대구	인천	광주	대전	울산	경기	강원	충북	충남	전북	전남	경북	경남	제주	북한	모름/ 무응답	
응답자 기준	사례수	1.9	6.2	0.3	0.7	0.2	0.2	0.4	1.1	14.0	0.6	1.1	1.3	8.3	9.1	4.7	34.0	13.3	2.7	
(단위 : %)																				
성별	남성	1.8	6.4	0.3	0.8	0.2	0.2	0.3	1.0	14.1	0.7	1.2	1.3	8.2	9.3	4.0	33.0	14.8	2.4	
	여성	2.0	6.1	0.3	0.6	0.2	0.2	0.4	1.2	13.9	0.5	1.0	1.2	8.5	8.8	5.3	35.0	11.8	2.9	
연령별	15-19세	10.5	15.1	1.0	0.8	1.0	0.7	0.1	2.5	12.3	0.7	0.9	1.3	3.6	5.3	1.3	29.5	11.9	1.6	
	20대	2.1	12.4	0.5	0.6	0.1	0.2	0.3	1.3	15.0	0.6	1.2	0.7	7.6	4.4	4.1	39.3	8.6	1.1	
	30대	1.1	5.4	0.1	0.6	0.2	0.1	0.3	1.4	13.9	0.3	1.0	1.3	8.8	9.3	5.5	40.1	9.9	0.9	
	40대	0.6	3.8	0.2	0.8	0.0	0.1	0.6	0.8	16.9	0.7	1.1	1.6	9.2	11.1	5.6	30.7	14.1	2.1	
	50대	0.8	2.7	0.2	0.8	0.1	0.0	0.4	0.2	12.7	0.5	1.3	1.4	10.9	13.0	4.7	31.2	16.1	3.2	
60대이상	1.2	1.7	0.1	0.8	0.1	0.2	0.3	0.7	10.8	0.9	1.1	1.5	7.5	10.0	4.6	27.9	21.9	8.7		
교육수준별	초등학교졸이하	1.5	1.7	0.1	0.8	0.1	0.1	0.1	0.6	8.0	0.6	1.1	1.0	6.4	9.3	3.7	29.7	22.8	12.4	
	중학교(재/졸)	2.7	5.0	0.3	1.4	0.4	0.3	0.1	1.3	12.6	0.2	0.7	1.2	7.4	10.4	4.4	31.6	16.8	3.5	
	고등학교(재/졸)	2.4	6.2	0.4	0.5	0.2	0.2	0.5	0.8	14.4	0.7	1.0	1.3	8.3	9.3	4.4	34.7	12.5	2.2	
	대학교(재/졸)	1.3	7.6	0.2	0.7	0.1	0.1	0.3	1.3	15.0	0.5	1.3	1.3	9.1	8.3	5.1	35.1	11.4	1.0	
	대학원(재/졸)	0.2	2.8	0.6	0.2	0.0	0.0	0.0	0.7	17.7	0.6	3.3	2.6	9.1	11.9	7.1	27.3	15.2	0.6	
	모름/무응답	(27)	0.0	13.9	0.0	0.0	0.0	0.0	0.0	7.3	11.7	0.0	0.0	0.0	7.0	14.1	0.0	27.0	7.6	11.6
직업별	전문/기술/관리	(707)	0.3	6.2	0.1	1.0	0.3	0.0	1.3	0.6	14.3	1.1	0.3	2.4	9.0	7.2	6.2	36.4	11.9	1.2
	사무직	(1,617)	1.1	6.8	0.3	0.8	0.2	0.1	0.2	1.2	15.1	0.3	1.7	1.2	9.0	9.2	5.2	36.3	9.9	1.3
	서비스직	(1,755)	1.2	5.3	0.2	0.5	0.1	0.1	0.3	0.9	15.0	0.7	1.1	1.9	10.6	10.4	5.1	31.7	12.9	1.9
	판매직	(1,664)	0.8	5.0	0.1	0.5	0.1	0.1	0.4	0.6	14.5	0.7	0.5	1.2	8.8	11.5	5.6	33.9	14.1	1.7
	농/림/어업	(358)	2.4	2.1	0.2	0.8	0.4	0.1	0.1	0.9	11.8	0.1	0.8	1.0	5.1	8.4	2.6	28.4	27.0	7.6
	기능/노무/생산	(960)	0.8	2.4	0.3	1.0	0.1	0.2	0.1	0.6	15.9	0.4	1.4	1.1	7.9	11.0	5.0	34.7	13.8	3.1
	기장주부	(1,490)	0.9	3.5	0.0	0.7	0.0	0.2	0.4	1.0	12.9	0.6	1.1	1.0	9.1	8.8	4.3	36.8	14.4	4.1
	학생	(1,411)	7.2	15.4	0.8	0.8	0.5	0.5	0.3	2.1	13.1	0.6	1.2	1.1	4.9	4.7	2.2	32.3	11.0	1.3
	은퇴/무직	(497)	2.7	3.2	0.3	0.6	0.2	0.0	0.0	1.3	9.4	0.5	1.7	0.2	7.9	9.0	5.2	28.2	18.8	10.7
	기타	(147)	1.0	10.0	0.7	0.4	0.0	0.0	0.0	1.3	13.0	0.0	0.7	1.3	2.9	6.6	3.8	42.7	10.5	5.0
	가구소득별	(740)	1.9	3.8	0.3	1.0	0.0	0.1	0.3	1.4	9.8	0.5	1.4	1.6	5.8	7.8	3.5	28.1	20.7	12.0
100~199만원	(1,410)	1.7	6.1	0.3	0.5	0.6	0.2	0.2	0.7	13.8	0.7	0.9	1.3	7.0	9.2	4.6	35.7	14.1	2.4	
200~299만원	(2,619)	2.7	5.1	0.3	0.6	0.0	0.3	0.5	1.3	14.7	0.5	1.5	1.1	9.0	9.6	3.6	34.9	12.8	1.4	
300~399만원	(2,919)	2.2	6.8	0.3	1.0	0.1	0.2	0.3	1.1	14.2	0.5	0.9	1.3	8.0	9.5	4.8	34.8	11.5	2.7	
400만원이상	(2,801)	0.9	7.0	0.2	0.7	0.1	0.0	0.4	0.9	14.3	0.7	1.0	1.5	9.5	8.3	5.8	33.6	13.5	1.5	
모름/무응답	(117)	2.5	17.3	0.4	0.0	3.5	0.0	0.0	1.5	17.4	0.0	0.0	0.0	7.0	10.6	3.1	21.7	9.5	5.6	

【 표 13-3-1】 향후 방문하고 싶은 지역

응답자 기준	사례수	(단위 : %)																	
		서울	부산	대구	인천	광주	대전	울산	경기	강원	충북	충남	전북	전남	경북	경남	제주	북한	모름/ 무응답
전국	(10,607)	1.9	6.2	0.3	0.7	0.2	0.2	0.4	1.1	14.0	0.6	1.1	1.3	8.3	9.1	4.7	34.0	13.3	2.7
거주지역별																			
서울	(2,192)	0.1	7.9	0.1	0.7	0.2	0.3	0.5	0.5	12.7	1.0	0.8	1.1	10.5	9.4	5.3	34.8	11.7	2.3
부산	(830)	4.5	0.1	0.3	0.7	0.4	0.0	0.1	1.6	19.4	0.9	1.0	2.3	7.5	9.4	2.6	34.4	12.5	2.1
대구	(504)	2.6	1.5	0.2	0.2	0.4	0.4	0.2	1.7	14.4	0.2	1.9	1.1	6.2	14.3	2.8	36.2	15.1	0.6
인천	(530)	0.2	8.3	0.0	0.9	0.2	0.0	0.7	0.7	11.7	0.9	1.3	1.3	9.6	9.1	8.3	30.6	10.1	6.1
광주	(305)	3.6	6.8	0.0	0.4	0.0	0.2	0.4	0.4	19.5	0.6	0.6	1.3	6.6	6.3	2.1	27.5	22.1	1.7
대전	(289)	2.1	5.6	0.4	0.0	0.2	0.0	0.7	0.4	16.9	0.4	0.9	0.9	5.6	6.5	2.2	42.6	13.0	1.5
울산	(244)	5.0	0.8	0.9	0.8	0.3	0.0	0.3	1.7	14.9	1.1	1.1	2.3	7.2	11.4	5.6	32.9	13.5	0.3
경기	(2,501)	0.5	9.2	0.3	0.9	0.0	0.0	0.5	0.8	11.2	0.2	0.7	1.0	9.5	8.9	5.6	36.8	10.8	3.0
강원	(314)	2.4	10.7	0.6	0.7	0.0	0.4	0.0	1.3	5.6	0.9	2.1	1.8	14.3	7.0	5.0	32.9	12.5	1.9
충북	(327)	1.9	5.9	0.3	1.3	0.0	0.4	0.0	0.9	11.7	1.4	1.5	1.3	6.4	10.0	3.7	36.1	11.7	5.3
충남	(444)	1.9	5.6	0.4	0.5	0.1	0.3	0.2	1.1	18.0	0.4	1.8	0.8	5.4	7.9	5.2	32.1	13.9	4.6
전북	(362)	1.6	8.5	0.4	0.8	0.2	0.4	0.2	1.3	15.8	0.1	0.5	2.0	3.5	6.0	2.7	30.1	24.6	1.0
전남	(393)	3.9	5.9	0.3	1.1	0.5	0.3	0.3	1.4	16.8	0.5	1.5	0.8	4.5	6.9	0.9	26.0	25.4	2.7
경북	(548)	4.9	2.6	0.7	0.1	0.2	0.2	0.2	2.0	13.9	0.3	1.9	2.1	7.7	10.2	5.0	34.2	12.9	1.0
경남	(722)	3.4	1.5	0.2	0.8	0.4	0.2	0.0	1.9	18.4	0.3	1.3	0.8	6.5	9.3	5.5	32.8	12.4	4.8
제주	(102)	11.0	9.3	0.5	1.3	0.5	0.3	0.6	2.2	18.9	0.3	1.9	2.4	8.5	7.2	1.9	6.5	25.9	0.8
거주지역구도별																			
대도시	(4,894)	1.7	5.4	0.2	0.6	0.2	0.2	0.4	0.9	14.7	0.8	1.0	1.4	8.8	9.6	4.5	34.3	12.8	2.3
중소도시	(4,735)	1.9	7.4	0.3	0.8	0.1	0.1	0.3	1.2	13.5	0.4	1.2	1.1	8.3	8.4	4.9	34.4	13.0	2.6
읍/면	(978)	3.1	5.0	0.6	0.6	0.2	0.2	0.0	1.1	13.4	0.4	1.0	1.5	6.5	9.7	4.3	30.4	17.4	4.8
취업여부별																			
취업	(7,263)	1.1	5.3	0.2	0.7	0.1	0.1	0.4	0.8	14.7	0.6	1.0	1.5	8.9	9.9	5.1	34.1	13.2	2.1
미취업	(3,344)	3.7	8.3	0.4	0.7	0.3	0.3	0.3	1.5	12.5	0.6	1.3	0.9	7.1	7.3	3.6	33.7	13.7	3.9
근무형태별																			
주6일근무	(3,116)	1.0	4.5	0.2	0.5	0.1	0.1	0.5	0.6	14.7	0.7	0.9	1.7	8.6	10.3	5.0	34.0	14.1	2.3
주5일근무	(2,115)	1.0	7.1	0.4	1.1	0.2	0.1	0.3	1.2	15.2	0.6	1.4	1.2	9.5	8.3	5.5	35.2	10.5	1.4
격주로 5일근무	(318)	0.8	4.9	0.0	0.4	0.2	0.0	0.6	2.4	14.5	0.2	0.8	1.6	11.7	9.9	5.7	34.1	10.3	1.9
파트타임	(199)	3.8	11.3	0.3	1.1	0.0	0.5	0.0	1.6	14.5	1.0	0.8	0.4	9.3	4.1	5.7	35.5	9.3	0.9
기타	(1,388)	1.3	3.4	0.1	0.7	0.1	0.1	0.1	0.5	14.6	0.3	0.7	1.4	8.2	12.3	4.6	32.8	15.9	3.0
무응답	(127)	0.0	7.1	0.0	0.0	0.0	0.0	0.0	0.0	10.6	0.0	4.2	1.8	6.9	8.0	6.5	33.0	17.8	4.0
본인상태별																			
미혼	(3,135)	4.3	12.2	0.6	0.6	0.4	0.3	0.3	1.7	13.6	0.6	1.1	1.0	7.1	5.2	3.6	35.9	10.3	1.1
기혼	(6,863)	1.0	3.8	0.2	0.8	0.1	0.1	0.4	0.8	14.6	0.5	1.2	1.4	9.3	10.6	5.1	33.2	14.2	2.8
기타	(619)	0.4	2.7	0.1	0.4	0.2	0.2	0.3	0.8	9.6	0.8	0.4	1.4	4.2	11.3	5.1	33.2	19.5	9.4

【 표 13-3-2】 향후 방문하고 싶은 지역 - 서울

(단위 : %)	
응답자 기준 (N=202)	비율 (%)
구분	100.0
롯데월드	13.7
63빌딩	13.4
명동	7.4
강남구	7.1
청계천	6.8
동대문시장	4.5
서울 전역/일대	3.9
압구정	3.7
홍대앞	3.5
중로구	2.7
대학로	2.6
여의도	2.6
동대문	2.6
남산	2.4
경복궁	2.4
중로	1.7
청와대	1.6
어린이대공원	1.5
한강	1.2
코엑스	1.2
인사동	1.0
삼성동	1.0
도봉구	1.0
국립박물관	1.0
용신구	1.0
북한산	0.9
관악구	0.8
마포구	0.6
예술의전당	0.6
올림픽공원	0.6
남대문	0.5
양천구	0.4
잠실	0.4
송파구	0.4
동대문구	0.4
종구	0.3
서초구	0.3

【 표 13-3-2】 향후 방문하고 싶은 지역 - 서울

		(단위 : %)
응답자 기준 (N=202)		비율 (%)
□	진 체	100.0
	구로구	0.3
	기타	0.8
	모름/무응답	1.3

【 표 13-3-3】 향후 방문하고 싶은 지역 - 부산

(단위 : %)	
응답자 기준 (N=662)	비율 (%)
□ 진 체 □	100.0
해운대	59.1
관안리	7.0
부산전역/일대	5.7
자갈치시장	5.5
해운대구	4.9
태종대	4.3
황령산	2.6
서면	0.9
국제시장	0.9
아쿠아리움	0.8
부산진구	0.5
웅포사	0.5
백스코	0.5
중구	0.4
연산동	0.3
도림	0.3
사하구	0.3
남구	0.3
송정해수욕장	0.3
기타	1.0
모름/무응답	3.7

【 표 13-3-4】 향후 방문하고 싶은 지역 - 대구

(단위 : %)	
응답자 기준 (N=30)	비율 (%)
■ 진 체 ■	100.0
팔공산	27.5
우방랜드	10.9
동성로	9.8
달성공원	7.6
복구	7.4
월드컵경기장	6.7
탐서구	6.2
모름/무응답	5.6
칠곡	2.8
서구	2.4
달성군	2.3
남구	2.1
스파밸리	2.1
기타	6.7
모름/무응답	5.6

【 표 13-3-5】 향후 방문하고 싶은 지역 - 인천

(단위 : %)	
응답자 기준 (N=76)	비율 (%)
■ 진 체 ■	100.0
백령도	47.7
강화도	17.7
월미도	5.1
인천공항	2.9
물왕리	2.5
마니산	2.5
영종도	2.5
자월도	2.4
부평	2.4
연수구	2.2
기타	10.7
모름/무응답	1.3

【 표 13-3-6】 향후 방문하고 싶은 지역 - 광주

(단위 : %)	
응답자 기준 (N=19)	비율 (%)
■ 진 체 ■	100.0
광주 전역/일대	25.5
충장로	16.6
웨미리펜드	11.2
금남로	10.1
남구	10.1
동구	9.4
광주5.18묘지	8.3
북구	5.1
기타	1.4
모름/무응답	2.3

【 표 13-3-7】 향후 방문하고 싶은 지역 - 대전

(단위 : %)	
응답자 기준 (N=17)	비율 (%)
■ 진 체 ■	100.0
대전동물원	15.7
엑스포전시장	14.5
계룡산	13.7
대둔산	11.4
꿈돌이랜드	11.1
유성구	7.1
갤러리아	6.3
중구	5.4
동학사	4.3
롯데백화점	4.0
현충원	3.7
둔산동	2.8

【 표 13-3-8】 향후 방문하고 싶은 지역 - 울산

(단위 : %)	
응답자 기준 (N=37)	비율 (%)
■ 진 체 ■	100.0
간절곶	25.0
물신온천	12.5
저수정동굴	12.3
임신해수욕장	10.6
울주군	5.4
범어진	5.2
기타	5.1
모름/무응답	23.9

【 표 13-3-0】 향후 방문하고 싶은 지역 - 경기

(단위 : %)	
응답자 기준 (N=112)	비율 (%)
□ 진 체 □	100.0
에버랜드/자연동원	29.5
가평군	16.5
제부도	8.1
홍인시	6.1
청평	4.7
양평군	3.6
안양시	2.7
수원시	2.5
서올랜드	2.3
기타	22.8
모름/무응답	1.4

【 표 13-3-10】 향후 방문하고 싶은 지역 - 강원

(단위 : %)	
응답자 기준 (N=1488)	비율 (%)
■ 진 체 ■	100.0
설악산	26.3
속초시	10.1
동해시	7.1
강릉시	6.0
동해바다	4.2
정동진	3.7
남이섬	3.3
정신군	3.1
경포대	2.6
삼척시	2.2
기타	29.4
모름/무응답	2.1

【 표 13-3-11】 향후 방문하고 싶은 지역 - 총복

(단위 : %)	
응답자 기준 (N=62)	비율 (%)
구	비율 (%)
진	100.0
체	
■	
단양군	16.1
제천시	13.3
속리산	12.6
화양계곡	11.1
소백산	9.1
송주	7.0
청주시	4.1
충주댐	3.7
충주호	3.0
정원군	2.8
월악산	2.7
영동군	2.4
수안보온천	2.2
기타	8.1
모름/무응답	2.0

【 표 13-3-12】 향후 방문하고 싶은 지역 - 충남

(단위 : %)	
응답자 기준 (N=117)	비율 (%)
■ 진 체 ■	100.0
안면도	21.3
태안반도	16.2
보령시	10.9
태안군	10.5
대천	7.9
아산시	4.5
당진군	3.4
덕산온천	3.2
부여군	3.0
서산시	2.7
기타	12.9
모름/무응답	3.7

【 표 13-3-13】 향후 방문하고 싶은 지역 - 전북

(단위 : %)	
응답자 기준 (N=137)	비율 (%)
□ 전 체 □	100.0
지리산	12.6
범상반도	11.1
무주구천동	10.6
진주시	8.8
마이산	5.9
남원시	5.5
부안군	4.6
무주리조트	4.4
위도	3.9
군산시	3.8
내장산	3.7
신유도	2.4
기타	18.5
모름/무응답	4.2

【 표 13-3-14】 향후 방문하고 싶은 지역 - 전남

(단위 : %)	
응답자 기준 (N=885)	비율 (%)
■ 전 체 ■	100.0
해남땅끝마을	17.7
홍도	13.0
해남군	9.1
완도군	7.4
여수시	6.3
홍산도	6.2
지리산	5.4
막포시	3.6
보성낙차밭	3.6
모정군	3.5
진도군	2.6
기타	16.9
모름/무응답	4.7

【 표 13-3-15】 향후 방문하고 싶은 지역 - 경북

		(단위 : %)
응답자 기준 (N=961)		비율 (%)
구분	체	비율 (%)
전체		100.0
울릉군		60.6
독도		11.9
경주시		7.8
경주보물단지		2.1
기타		15.4
모름/무응답		2.2

【 표 13-3-16】 향후 방문하고 싶은 지역 - 경남

(단위 : %)	
응답자 기준 (N=494)	비율 (%)
구 분	100.0
거제시	26.0
남해군	16.7
통영시	15.7
외도	15.4
총무	3.5
지리산	2.9
해금강	2.5
매물도	2.1
기타	12.8
모름/무응답	2.6

【 표 13-3-17】 향후 방문하고 싶은 지역 - 제주

(단위 : %)	
응답자 기준 (N=3607)	비율 (%)
■ 진 체 ■	100.0
제주전역/일대	48.5
한라산	17.1
서귀포	7.8
제주시	6.2
우도	4.3
기타	13.7
모름/무응답	2.4

【 표 13-3-18】 향후 방문하고 싶은 지역 - 북한

(단위 : %)	
응답자 기준 (N=1413)	비율 (%)
■ 진 체 ■	100.0
금강산	59.8
백두산	29.6
평양	4.5
기타	3.8
모름/무응답	2.2

【 표 14-1】 여행지 선택 시 고려사항

(단위 : %)

응답자 기준	사례수	여행지 지명도	자연경관	여행경비	교통 및 거리	숙박	볼거리의 다양성	쇼핑	음식	문화유적	새로운 체험 가능성	여행지 혼잡정도	관광편의 시설	기타	모름/무응답
구분	인원	9.3	35.8	9.9	4.1	2.1	24.7	0.2	2.0	1.7	6.2	0.4	1.7	0.7	1.2
성별															
남성	(5,299)	9.5	35.3	9.6	4.2	1.8	24.4	0.1	2.4	1.5	7.0	0.5	1.7	0.9	1.0
여성	(5,307)	9.0	36.2	10.1	4.0	2.3	25.0	0.3	1.7	1.8	5.4	0.3	1.7	0.6	1.4
연령별															
15-19세	(871)	8.2	22.5	15.9	2.6	2.1	29.4	1.9	2.7	1.1	9.8	0.4	2.0	0.5	0.7
20대	(1,979)	9.2	26.9	11.5	5.8	3.5	29.4	0.2	2.1	1.0	7.8	0.2	1.2	0.6	0.7
30대	(2,398)	8.7	32.8	9.3	5.3	2.3	26.3	0.0	2.3	2.0	6.7	0.5	2.4	0.4	0.9
40대	(2,342)	8.8	41.1	8.1	3.5	1.8	23.1	0.0	1.8	2.1	5.9	0.6	1.1	1.1	1.0
50대	(1,499)	9.7	43.9	7.8	3.1	1.5	22.8	0.1	1.5	1.7	4.3	0.3	1.4	0.7	1.2
60대이상	(1,518)	11.2	43.4	10.1	2.8	0.8	17.8	0.0	2.1	1.7	3.4	0.3	2.2	1.1	3.0
교육수준별															
초등학교졸이하	(845)	10.3	43.7	10.3	2.7	0.4	20.1	0.0	1.6	1.2	4.1	0.1	1.7	1.1	2.8
중학교(재/졸)	(1,070)	10.5	36.5	11.4	2.3	1.2	24.2	0.7	1.6	0.8	5.7	0.3	2.5	0.8	1.4
고등학교(재/졸)	(4,266)	9.3	35.3	11.1	3.7	2.0	24.7	0.3	2.3	1.4	5.9	0.4	1.4	0.8	1.4
대학교(재/졸)	(4,227)	8.9	34.2	8.2	5.2	2.7	26.1	0.1	1.9	2.2	7.0	0.4	1.8	0.6	0.7
대학원(재/졸)	(172)	6.2	41.0	8.1	3.0	1.8	18.9	0.3	4.4	3.0	7.5	1.5	2.4	1.5	0.3
모름/무응답	(27)	4.5	47.1	12.0	6.7	7.3	13.3	0.0	0.0	0.0	0.0	0.0	2.3	0.0	7.0
직업별															
전문기술/관리	(707)	9.0	34.4	10.7	6.6	2.8	24.2	0.1	1.4	3.3	4.2	0.6	1.6	0.2	1.0
사무직	(1,617)	9.0	35.0	7.2	4.9	2.1	28.2	0.0	1.5	2.0	6.9	0.4	1.7	0.7	0.5
서비스직	(1,755)	7.4	37.9	9.1	4.2	2.1	24.6	0.1	1.9	1.8	6.4	0.7	1.8	0.9	1.1
판매직	(1,664)	9.6	38.6	10.4	3.5	2.1	22.2	0.2	2.2	0.8	6.2	0.3	1.6	1.2	1.0
농/임/어업	(358)	7.7	40.0	8.0	2.5	0.8	26.4	0.0	1.2	1.9	6.4	0.1	2.9	0.3	1.6
기능/노무/생산	(960)	9.9	39.4	10.2	3.5	1.4	23.6	0.0	2.0	1.2	4.5	0.4	1.3	0.5	2.0
가정주부	(1,490)	11.0	38.5	8.7	3.7	2.4	23.2	0.0	1.9	2.3	4.6	0.1	1.6	0.6	1.6
학생	(1,411)	8.7	23.5	15.1	4.0	2.3	28.5	1.3	3.2	1.2	9.6	0.2	1.6	0.3	0.5
은퇴/무직	(497)	11.2	41.3	8.6	3.4	1.3	18.4	0.0	2.3	1.1	3.3	0.5	2.7	1.9	4.2
기타	(147)	13.4	31.1	8.7	4.2	1.3	22.0	0.0	3.1	2.0	9.2	3.0	0.4	1.6	0.0
가구소득별															
100만원미만	(740)	10.3	41.2	10.0	3.5	0.7	18.8	0.0	2.1	1.6	4.6	0.6	2.9	0.8	3.0
100-199만원	(1,410)	8.7	40.4	11.8	3.7	2.2	21.5	0.1	2.0	1.0	5.0	0.3	1.5	0.8	1.0
200-299만원	(2,619)	9.7	35.1	10.9	4.2	2.1	24.8	0.2	1.6	1.6	6.4	0.4	1.5	0.7	0.9
300-399만원	(2,919)	10.1	33.9	9.5	3.6	1.9	25.9	0.4	1.9	1.8	6.9	0.5	1.3	0.8	1.3
400만원이상	(2,801)	8.2	34.6	8.2	5.0	2.3	26.6	0.2	2.6	2.0	6.3	0.3	2.1	0.7	1.0
모름/무응답	(117)	4.8	35.0	13.3	2.0	6.7	23.1	1.8	1.9	1.6	5.1	0.0	1.5	1.5	1.7

【 표 14-1 】 여행지 선택 시 고려사항

(단위 : %)

응답자 기준	사례수	여행지 지명도	자연경관	여행경비	교통 및 거리	숙박	불거리의 다양성	쇼핑	음식	문화유적	새로운 체험 가능성	여행지 혼잡정도	관광편의 시설	기타	모름/무응답
□ 전 체	(10,607)														
거주지역별															
서울	(2,192)	9.4	33.0	12.1	5.6	2.4	21.9	0.0	2.7	1.9	6.4	0.4	1.8	1.5	0.9
부산	(830)	7.5	32.7	16.9	4.8	3.5	28.6	0.3	0.4	0.1	2.6	0.1	1.0	0.3	1.1
대구	(504)	7.9	48.3	9.4	3.5	1.4	17.9	0.2	1.7	2.3	5.2	0.0	1.9	0.0	0.2
인천	(530)	23.3	33.7	12.9	3.7	1.8	11.2	0.0	0.9	1.3	7.0	0.0	1.1	1.7	1.3
광주	(305)	9.2	56.9	4.3	1.9	1.7	19.4	0.0	1.1	1.7	1.4	0.8	0.6	0.4	0.6
대전	(289)	8.6	40.9	6.3	2.4	1.7	29.1	0.6	0.9	1.9	3.7	0.6	1.9	0.2	1.1
울산	(244)	11.6	31.4	17.6	4.2	1.6	25.9	0.3	0.8	1.4	3.4	0.3	0.6	0.3	0.6
경기	(2,501)	9.5	35.2	7.3	4.5	2.3	23.8	0.3	3.3	2.0	6.3	0.6	2.2	0.6	2.1
강원	(314)	4.9	30.9	4.7	4.4	2.1	34.6	0.0	1.8	2.6	11.1	0.2	1.8	0.8	0.0
충북	(327)	3.4	35.4	11.4	4.2	2.9	26.4	0.8	2.4	2.3	5.0	0.5	1.6	0.9	2.9
충남	(444)	7.1	41.0	4.0	2.2	1.1	35.2	0.0	0.6	0.9	3.3	0.8	1.3	0.6	2.0
전북	(362)	8.6	43.3	13.5	2.8	1.7	17.7	0.2	1.9	2.3	4.8	0.2	2.1	0.0	1.0
전남	(393)	11.3	37.5	5.9	3.0	1.6	26.6	0.2	1.9	1.8	4.5	0.8	3.4	0.6	0.9
경북	(548)	8.6	38.2	4.5	2.3	0.3	31.6	0.4	0.7	1.4	10.1	0.0	1.0	0.3	0.6
경남	(722)	6.4	27.2	13.2	3.5	1.8	31.3	0.2	1.9	1.0	11.0	0.2	1.1	0.4	0.5
제주	(102)	6.6	24.3	8.2	3.6	0.5	31.2	1.8	2.0	1.9	16.4	0.8	0.9	1.1	0.8
거주지역구분별															
대도시	(4,894)	10.5	36.5	12.2	4.5	2.3	22.0	0.1	1.7	1.5	5.1	0.3	1.5	0.9	0.9
중소도시	(4,735)	8.5	34.3	7.8	4.0	2.0	27.1	0.3	2.5	1.8	7.3	0.5	1.9	0.5	1.5
읍/면	(978)	7.3	39.4	8.6	2.7	1.2	26.7	0.3	1.5	1.6	6.6	0.3	1.5	0.7	1.6
취업여부별															
취업	(7,263)	8.9	37.0	9.4	4.3	2.0	24.7	0.1	1.9	1.7	6.1	0.5	1.6	0.8	1.1
미취업	(3,344)	10.0	33.0	10.9	3.8	2.2	24.8	0.5	2.4	1.6	6.5	0.2	1.8	0.7	1.5
근무형태별															
주5일근무	(3,116)	10.2	38.7	9.6	4.0	1.9	22.5	0.1	1.8	1.4	5.8	0.5	1.5	0.6	1.4
주5일근무	(2,115)	7.6	35.7	7.8	4.8	2.4	27.2	0.0	1.5	2.1	6.9	0.6	1.7	0.9	0.9
격주로 5일근무	(318)	10.3	32.4	7.2	7.9	2.9	28.3	0.0	1.2	1.1	5.5	0.6	2.0	0.4	0.0
파트타임	(199)	7.7	31.0	19.1	3.9	2.9	23.4	1.1	1.2	1.3	6.4	0.0	1.2	0.5	0.1
기타	(1,388)	7.8	36.0	10.5	3.6	1.2	26.0	0.0	2.8	2.0	5.7	0.4	1.9	0.9	0.9
무응답	(127)	10.3	49.5	10.4	1.9	3.0	14.8	0.0	0.0	1.5	3.4	0.0	2.0	1.5	1.6
혼인상태별															
미혼	(3,135)	8.8	26.6	12.5	4.6	3.0	28.3	0.7	2.5	1.1	8.2	0.3	1.8	0.7	0.8
기혼	(6,853)	9.3	39.3	8.7	4.0	1.7	23.7	0.0	1.8	2.1	5.5	0.4	1.6	0.7	1.3
기타	(619)	12.0	43.4	9.8	3.1	0.9	17.8	0.0	2.7	0.5	3.0	0.7	1.7	1.8	2.5

【 표 15-1】 가장 최근에 방문한 국내여행지

(단위 : %)

응답자 기준	사례수	서울	부산	대구	인천	광주	대전	울산	경기	강원	충북	충남	전북	전남	경북	경남	제주	북한	모름/ 무응답
거주지역별																			
회전	10,607	6.1	5.1	1.8	4.3	1.1	1.3	1.2	14.3	16.9	3.7	8.3	5.1	7.3	9.0	10.4	3.9	0.2	0.1
서울	(2,192)	3.0	3.5	0.9	7.1	0.7	1.5	0.3	26.0	24.6	2.9	8.9	5.6	5.4	3.2	3.1	3.2	0.0	0.0
부산	(630)	5.0	13.6	2.4	0.7	0.6	0.4	4.9	3.6	2.5	2.0	1.5	2.0	4.6	14.0	39.3	2.5	0.1	0.1
대구	(504)	5.3	5.3	6.1	0.0	0.0	0.2	1.3	2.5	9.9	2.5	2.8	3.6	2.1	45.2	9.5	3.7	0.0	0.0
인천	(530)	7.0	2.5	0.7	16.4	1.1	1.3	0.2	18.2	18.2	2.8	12.2	4.2	6.5	2.9	2.1	3.7	0.0	0.0
광주	(305)	5.1	1.9	0.2	0.4	0.8	0.8	0.4	4.2	4.0	0.6	3.0	11.2	56.1	1.7	4.0	4.7	0.8	0.2
대전	(289)	8.0	4.3	1.1	1.1	0.6	2.2	0.2	6.1	9.6	10.6	30.4	9.7	3.3	5.7	4.4	2.8	0.0	0.0
울산	(244)	2.8	13.1	3.9	0.5	0.9	1.1	15.3	2.5	5.4	1.7	2.3	2.5	1.6	25.8	17.6	3.0	0.0	0.0
경기	(2,501)	7.9	2.5	0.6	6.4	0.8	0.9	0.1	24.3	26.8	3.9	9.3	3.4	3.8	3.2	2.4	2.9	0.3	0.4
강원	(314)	11.6	3.7	0.2	1.7	0.2	0.8	0.1	7.7	52.8	4.1	1.6	1.2	2.2	6.1	2.7	2.8	0.4	0.0
충북	(327)	7.9	2.8	0.9	2.1	0.3	3.8	0.2	7.7	16.3	25.7	10.1	2.0	3.1	5.2	6.5	4.7	0.7	0.0
충남	(444)	11.2	3.7	0.6	2.3	0.2	7.1	0.4	7.1	8.0	3.6	29.6	6.1	6.0	5.2	3.9	4.6	0.4	0.0
전북	(362)	7.4	1.8	0.3	1.8	1.2	2.1	0.2	5.2	5.8	2.0	11.9	35.4	10.2	2.2	7.4	4.0	0.2	0.7
전남	(393)	6.7	1.9	0.8	1.1	12.5	1.1	0.2	3.9	4.4	0.9	3.4	6.4	44.2	2.4	5.4	4.7	0.1	0.0
경북	(548)	5.4	7.9	11.3	0.7	0.2	0.7	1.4	3.4	7.2	2.9	2.7	1.4	1.2	42.3	7.3	3.9	0.2	0.0
경남	(722)	4.1	13.1	1.7	0.4	0.4	0.2	1.6	3.2	3.8	1.2	2.0	1.6	4.0	7.2	52.9	2.2	0.2	0.2
제주	(102)	10.9	3.3	0.3	0.8	0.3	0.0	1.4	3.3	2.8	0.3	0.3	1.4	5.5	0.8	1.6	67.1	0.0	0.0
거주지역구도별																			
대도시	(4,894)	4.4	5.7	1.8	5.2	0.7	1.1	1.9	15.2	15.5	2.9	8.0	5.1	7.9	10.5	10.7	3.2	0.1	0.0
중소도시	(4,735)	7.6	4.6	1.5	4.0	0.9	1.1	0.4	15.0	19.1	4.3	8.5	5.0	5.7	7.5	10.0	4.2	0.3	0.3
읍/면	(978)	7.4	3.7	2.8	1.4	3.7	3.5	0.6	6.2	13.2	4.5	8.7	5.9	12.3	9.0	11.0	5.6	0.4	0.1
취업여부별																			
취업	(7,263)	5.5	4.5	1.8	4.6	1.0	1.3	1.1	14.2	17.6	3.8	8.4	5.0	7.7	9.4	10.5	3.3	0.2	0.2
미취업	(3,344)	7.6	6.2	1.7	3.7	1.1	1.4	1.2	14.6	15.4	3.3	8.1	5.3	6.6	8.2	10.1	5.1	0.2	0.1
근무형태별																			
주6일근무	(3,116)	4.9	4.2	1.8	5.6	1.1	1.1	1.4	14.1	17.4	3.1	8.6	4.6	7.6	9.8	11.5	3.2	0.1	0.1
주5일근무	(2,115)	5.8	4.7	1.5	3.7	1.0	1.2	0.6	14.3	20.6	3.7	7.8	4.7	7.3	9.3	9.7	3.7	0.4	0.2
겨우로 5일근무	(318)	8.4	6.2	2.5	5.3	0.6	0.8	1.7	12.8	15.5	4.6	6.3	6.2	5.2	6.9	12.1	2.9	0.0	0.0
파트타임	(199)	6.4	6.5	4.2	3.9	0.3	0.8	2.3	16.1	13.6	5.6	7.5	5.0	6.5	7.1	9.2	4.7	0.4	0.0
기타	(1,388)	5.7	4.4	1.8	3.7	1.2	2.1	1.3	12.9	14.1	5.2	8.5	6.3	9.3	10.0	10.1	3.1	0.1	0.3
무응답	(127)	0.8	3.9	0.7	3.3	0.0	3.0	0.0	27.9	22.0	4.0	13.0	4.3	6.4	3.1	4.8	2.8	0.0	0.0
본인상태별																			
미혼	(3,135)	7.3	7.0	1.9	4.2	1.3	1.2	1.2	16.0	18.1	3.0	6.4	5.1	6.1	7.6	9.1	4.5	0.1	0.0
기혼	(6,863)	5.4	4.1	1.7	4.4	0.9	1.4	1.1	13.7	16.5	4.0	8.9	5.2	8.0	9.7	10.7	3.8	0.2	0.2
기타	(619)	8.2	5.9	1.4	3.3	1.1	1.4	1.2	11.9	15.0	3.5	10.5	5.0	6.4	9.2	13.7	1.7	0.4	0.2

【 표 15-2】 가장 최근에 방문한 국내여행 전반적 만족도

응답자 기준	사례수	①~⑤ 어느 정도 만족					평균 (점)			
		① 매우 만족	② 어느 정도 만족	③+④ 만족	⑤ 보통	④ 어느 정도 불만		⑤ 매우 불만	④+⑤ 불만족	모름/무응답
성별		12.7	61.1	73.9	21.5	3.5	0.3	3.9	0.8	3.83
회 진 체 회	(10,607)									
남성	(5,299)	11.7	60.9	72.6	22.1	4.0	0.4	4.4	0.9	3.80
여성	(5,307)	13.7	61.4	75.2	20.8	3.0	0.3	3.3	0.7	3.86
연령별										
15~19세	(871)	12.8	58.8	71.6	21.2	5.7	0.9	6.6	0.7	3.77
20대	(1,979)	13.4	61.0	74.4	20.3	4.2	0.6	4.8	0.6	3.83
30대	(2,398)	13.2	60.9	74.2	20.9	3.8	0.2	4.0	0.9	3.84
40대	(2,342)	12.6	61.5	74.1	21.5	3.5	0.1	3.6	0.8	3.84
50대	(1,499)	12.2	62.8	75.0	22.1	1.9	0.1	2.0	0.9	3.86
60대이상	(1,518)	11.6	60.8	72.5	23.6	2.7	0.4	3.1	0.9	3.81
교육수준별										
초등학교졸이하	(845)	8.9	61.4	70.3	27.4	1.7	0.5	2.2	0.1	3.77
중학교(제/졸)	(1,070)	11.7	59.3	71.0	24.9	3.2	0.1	3.3	0.8	3.80
고등학교(제/졸)	(4,266)	12.2	60.4	72.6	22.3	3.6	0.5	4.1	1.0	3.81
대학교(제/졸)	(4,227)	14.1	62.1	76.2	18.8	4.0	0.2	4.2	0.8	3.87
대학원(제/졸)	(172)	14.4	65.8	80.2	17.9	1.2	0.4	1.5	0.4	3.93
모름/무응답	(27)	16.2	69.9	86.1	13.9	0.0	0.0	0.0	0.0	4.02
직업별										
전문/기술/관리	(707)	17.6	61.2	78.8	17.6	2.3	0.4	2.7	0.9	3.94
사무직	(1,617)	13.1	63.7	76.8	19.1	3.2	0.2	3.5	0.6	3.87
서비스직	(1,755)	12.6	60.8	73.4	22.0	3.5	0.3	3.9	0.8	3.82
판매직	(1,664)	11.5	62.3	73.7	20.5	4.1	0.2	4.3	1.4	3.82
농/림/어업	(358)	9.3	57.7	67.0	30.0	2.6	0.3	2.9	0.2	3.73
기능/노무/생산	(960)	10.4	61.5	71.9	22.9	4.3	0.2	4.5	0.7	3.78
가정주부	(1,490)	14.3	59.2	73.5	23.0	2.5	0.1	2.7	0.8	3.86
학생	(1,411)	12.2	60.8	72.9	20.8	5.0	0.7	5.7	0.6	3.79
은퇴/무직	(497)	11.8	59.9	71.7	24.2	2.7	0.6	3.3	0.7	3.80
기타	(147)	15.8	57.7	73.6	24.1	2.3	0.0	2.3	0.0	3.87
가구소득별										
100만원미만	(740)	9.6	58.5	68.1	28.6	2.2	0.4	2.6	0.8	3.75
100~199만원	(1,410)	10.9	58.1	68.9	26.7	3.3	0.5	3.8	0.6	3.76
200~299만원	(2,619)	11.1	61.5	72.5	22.6	3.8	0.1	3.9	1.0	3.80
300~399만원	(2,919)	13.0	63.5	76.4	19.1	3.5	0.3	3.8	0.6	3.86
400만원이상	(2,801)	15.9	60.8	76.8	18.3	3.6	0.4	4.0	1.0	3.89
모름/무응답	(117)	7.5	57.2	64.7	25.3	8.2	1.9	10.0	0.0	3.60

(단위 : %)

【 표 15-2】 가장 최근에 방문한 국내여행 전반적 만족도

응답자 기준	사례수	① 매우 만족					② 어느 정도 만족					③+④ 만족					⑤ 매우 불만					⑥+⑦ 불만족					모름/ 무응답	평균 (점)
		①	②	③	④	⑤	⑥	⑦	⑧	⑨	⑩	⑪	⑫	⑬	⑭	⑮	⑯	⑰	⑱	⑲	⑳	㉑	㉒					
응답자 기준		12.7	61.1	73.9	21.5	3.5	0.3	3.9	0.8	3.83																		
회 진 체 회	(10,607)																											
거주지역별																												
서울	(2,192)	15.1	64.9	80.0	16.9	2.3	0.1	2.4	0.7	3.93																		
부산	(830)	7.2	62.3	69.5	23.2	6.4	0.1	6.6	0.7	3.70																		
대구	(504)	6.5	79.4	85.9	12.2	3.7	0.2	1.5	0.4	3.91																		
인천	(530)	10.4	64.9	84.9	28.5	3.7	1.1	4.8	1.8	3.71																		
광주	(305)	7.3	62.9	70.2	24.6	5.0	0.0	5.0	0.2	3.73																		
대전	(289)	8.9	63.6	72.5	23.8	2.4	0.2	2.6	1.1	3.79																		
울산	(244)	5.1	74.1	79.1	17.8	2.5	0.6	3.1	0.0	3.81																		
경기	(2,501)	17.8	54.3	72.1	21.5	4.4	0.5	4.8	1.6	3.86																		
강원	(314)	12.2	60.5	72.7	23.2	4.1	0.0	4.1	0.0	3.81																		
충북	(327)	11.0	55.6	66.6	28.6	3.9	0.0	3.9	0.9	3.74																		
충남	(444)	6.5	61.0	67.5	27.9	3.0	0.4	3.4	1.2	3.71																		
전북	(362)	13.0	60.3	73.3	23.1	3.2	0.2	3.4	0.2	3.83																		
전남	(393)	9.0	65.4	74.3	22.1	3.0	0.3	3.3	0.3	3.80																		
경북	(548)	15.0	64.9	79.9	18.9	1.3	0.0	1.3	0.0	3.94																		
경남	(722)	12.0	56.3	68.2	26.5	4.6	0.6	5.3	0.0	3.74																		
제주	(102)	10.3	61.2	71.5	23.7	4.3	0.5	4.8	0.0	3.76																		
거주지역규모별																												
대도시	(4,894)	11.0	65.1	76.1	19.7	3.3	0.3	3.5	0.7	3.84																		
중소도시	(4,735)	15.0	57.0	72.0	22.7	3.9	0.4	4.3	1.0	3.83																		
읍/면	(978)	10.2	61.4	71.7	24.7	3.0	0.3	3.3	0.3	3.79																		
취업여부별																												
취업	(7,263)	12.5	61.6	74.1	21.2	3.5	0.3	3.9	0.8	3.83																		
미취업	(3,344)	13.2	60.1	73.3	22.2	3.6	0.3	3.9	0.7	3.83																		
근무형태별																												
주6일근무	(3,116)	12.0	63.3	75.3	20.7	3.3	0.3	3.6	0.4	3.84																		
주5일근무	(2,115)	15.1	61.9	76.9	19.1	2.9	0.2	3.0	1.0	3.90																		
겨우로 5일근무	(318)	11.7	63.2	74.9	19.2	5.4	0.0	5.4	0.6	3.82																		
파트타임	(199)	12.6	54.8	67.3	22.5	6.1	3.1	9.2	1.0	3.68																		
기타	(1,388)	9.6	58.6	68.2	25.6	4.3	0.2	4.5	1.6	3.74																		
무응답	(127)	14.8	57.7	72.5	23.0	3.0	1.6	4.5	0.0	3.81																		
혼인상태별																												
미혼	(3,135)	12.9	59.9	72.8	21.0	5.0	0.7	5.7	0.5	3.80																		
기혼	(6,853)	12.6	61.5	74.2	21.7	3.1	0.1	3.2	1.0	3.84																		
기타	(619)	12.3	63.4	75.6	22.1	1.2	0.5	1.7	0.5	3.86																		

(단위 : %)

【 표 15-2】 가장 최근에 방문한 국내여행 전반기 만족도

응답자 기준	사례수	(단위 : %)							평균 (점)	
		① 매우 만족	② 어느 정도 만족	①+② 만족	모름	④ 어느 정도 불만	⑤ 매우 불만	④+⑤ 불만족		모름/무응답
전 체	(10,607)	12.7	61.1	73.9	21.5	3.5	0.3	3.9	0.8	3.83
방문지역별										
서울	(650)	10.0	56.0	66.0	28.0	5.8	0.2	6.0	0.0	3.70
부산	(536)	12.4	58.3	70.6	25.5	2.8	0.6	3.4	0.4	3.79
대구	(188)	8.0	60.8	68.8	29.5	1.7	0.0	1.7	0.0	3.75
인천	(455)	8.4	59.7	68.0	26.9	2.9	0.9	3.8	1.3	3.73
광주	(112)	9.6	65.2	74.8	24.7	0.5	0.0	0.5	0.0	3.84
대전	(142)	3.2	63.0	66.2	26.2	5.5	0.5	5.9	1.6	3.64
울산	(122)	8.5	60.3	68.8	25.6	5.6	0.0	5.6	0.0	3.72
경기	(1,515)	10.9	57.2	68.1	27.2	3.2	0.3	3.5	1.3	3.76
강원	(1,791)	18.8	63.2	82.0	14.4	2.7	0.1	2.8	0.8	3.99
충북	(389)	10.3	59.4	69.7	25.0	4.0	0.2	4.1	1.1	3.77
충남	(878)	8.9	64.0	72.9	22.4	3.3	0.7	4.0	0.7	3.78
전북	(544)	15.1	58.8	73.9	19.8	5.6	0.1	5.7	0.7	3.84
전남	(777)	12.1	63.3	75.4	20.3	3.1	0.1	3.1	1.2	3.85
경북	(956)	11.3	67.7	79.0	16.9	3.1	0.3	3.4	0.7	3.87
경남	(1,101)	11.2	62.6	73.7	20.6	4.7	0.6	5.3	0.3	3.79
제주	(414)	25.4	57.4	82.8	13.5	2.9	0.1	3.0	0.6	4.06
제한	(21)	18.7	33.5	52.2	44.5	3.3	0.0	3.3	0.0	3.68
모름/무응답	(16)	10.9	29.0	40.0	31.2	3.6	0.0	3.6	25.3	3.63

【 표 15-3-1 】 가장 최근에 방문한 국내여행 분야별 만족도 - 불거리 및 관광내용

응답자 기준	사례수	①+②					평균 (점)
		① 매우 만족	② 어느 정도 만족	③+④ 만족	⑤ 매우 불만	⑥+⑦ 불만족	
성별		11.3	54.3	65.6	28.9	0.5	3.71
회 진 체 회	(10,607)						
남성	(5,299)	10.6	54.2	64.7	29.6	0.6	3.69
여성	(5,307)	12.0	54.4	66.5	28.3	0.4	3.73
연령별							
15-19세	(871)	10.7	52.2	62.9	28.5	1.4	3.64
20대	(1,979)	12.6	53.5	66.1	28.1	0.5	3.72
30대	(2,398)	11.5	53.6	65.0	29.8	0.3	3.71
40대	(2,342)	11.1	54.8	65.8	28.7	0.4	3.71
50대	(1,499)	11.7	54.4	66.1	29.0	0.2	3.73
60대이상	(1,518)	9.6	57.0	66.6	29.2	0.5	3.72
교육수준별							
초등학교졸이하	(845)	8.8	52.9	61.8	34.4	0.2	3.67
중학교(제/졸)	(1,070)	9.9	56.2	66.1	28.0	0.3	3.70
고등학교(제/졸)	(4,266)	10.4	54.3	64.7	29.0	0.6	3.69
대학교(제/졸)	(4,227)	13.0	53.9	66.8	28.2	0.4	3.74
대학원(제/졸)	(172)	13.2	60.5	73.6	24.9	0.0	3.85
모름/무응답	(27)	8.9	63.7	72.6	27.4	0.0	3.82
직업별							
전문/기술/관리	(707)	17.6	49.8	67.4	28.3	0.4	3.81
사무직	(1,617)	12.7	56.6	69.3	25.6	0.5	3.77
서비스직	(1,755)	10.2	55.4	65.6	28.4	0.6	3.69
판매직	(1,664)	10.2	53.0	63.3	30.9	0.4	3.67
농/림/어업	(358)	8.1	53.0	61.1	35.2	0.4	3.65
기능/노무/생산	(960)	8.7	55.0	63.6	30.8	0.4	3.67
가정주부	(1,490)	12.1	54.1	66.1	29.3	0.2	3.74
학생	(1,411)	10.4	54.1	64.5	28.3	1.0	3.67
은퇴/무직	(497)	12.7	54.3	67.0	29.4	0.2	3.76
기타	(147)	11.1	56.0	67.1	26.8	0.0	3.72
가구소득별							
100만원미만	(740)	8.8	50.6	59.4	35.6	0.1	3.64
100-199만원	(1,410)	8.9	52.1	61.0	32.5	0.3	3.63
200-299만원	(2,619)	9.9	53.9	63.8	31.1	0.4	3.68
300-399만원	(2,919)	11.5	56.0	67.4	27.1	0.5	3.73
400만원이상	(2,801)	14.5	54.9	69.4	25.3	0.6	3.78
모름/무응답	(117)	6.7	56.8	63.5	29.3	0.0	3.63

(단위 : %)

【 표 15-3-1 】 가장 최근에 방문한 국내여행 분야별 만족도 - 불거리 및 관평내용

응답자 기준	사례수	① 매우 만족					② 어느 정도 만족					③ 보통					④ 어느 정도 불만					⑤ 매우 불만					④+⑤ 불만족	모름/무응답	평균 (점)
		①	②	③	④	⑤	①+②	③	④	⑤	①+②+③	④	⑤	①+②+③+④	⑤	①+②+③+④+⑤													
국내	10,607	11.3	54.3	65.6	28.9	4.9	0.5	5.3	0.1	3.71																			
거주지역별																													
서울	(2,192)	15.1	54.2	69.3	25.6	4.4	0.5	4.9	0.2	3.79																			
부산	(830)	8.5	56.2	64.7	28.0	6.6	0.7	7.3	0.0	3.65																			
대구	(504)	7.4	71.7	79.1	17.7	3.2	0.0	3.2	0.0	3.83																			
인천	(530)	9.9	54.4	64.3	31.2	3.6	0.9	4.5	0.0	3.69																			
광주	(305)	7.6	52.8	60.4	30.8	8.8	0.0	8.8	0.0	3.59																			
대전	(289)	6.3	57.8	64.1	32.0	3.7	0.2	3.9	0.0	3.66																			
울산	(244)	6.7	58.5	65.1	31.8	3.1	0.0	3.1	0.0	3.69																			
경기	(2,501)	13.8	49.4	63.2	30.2	5.7	0.5	6.2	0.3	3.71																			
강원	(314)	13.9	48.0	61.9	33.0	4.2	0.7	4.9	0.2	3.70																			
충북	(327)	7.1	47.3	54.4	40.3	5.1	0.2	5.3	0.0	3.56																			
충남	(444)	6.0	56.6	62.6	31.5	5.1	0.7	5.8	0.1	3.62																			
전북	(362)	5.8	53.7	59.5	35.8	4.3	0.4	4.7	0.0	3.60																			
전남	(393)	8.2	57.2	65.4	29.8	4.8	0.0	4.8	0.0	3.69																			
경북	(548)	9.2	60.8	69.9	28.4	1.6	0.1	1.7	0.0	3.77																			
경남	(722)	12.8	53.1	65.9	27.5	5.3	1.2	6.5	0.0	3.71																			
제주	(102)	13.4	55.6	69.0	25.2	5.0	0.5	5.5	0.3	3.77																			
거주지역규모별																													
대도시	(4,894)	11.2	56.7	67.9	26.8	4.7	0.5	5.2	0.1	3.74																			
중소도시	(4,735)	11.8	52.1	63.9	30.3	5.1	0.6	5.6	0.2	3.70																			
읍/면	(978)	9.3	52.8	62.0	33.3	4.4	0.2	4.6	0.1	3.67																			
취업여부별																													
취업	(7,263)	11.1	54.4	65.5	28.9	4.9	0.5	5.4	0.1	3.71																			
미취업	(3,344)	11.6	54.2	65.8	28.9	4.7	0.5	5.1	0.1	3.72																			
근무형태별																													
주6일근무	(3,116)	10.7	55.6	66.3	28.3	4.9	0.5	5.4	0.0	3.71																			
주5일근무	(2,115)	14.5	53.8	68.3	27.4	4.0	0.3	4.3	0.1	3.78																			
겨우로 5일근무	(318)	8.9	60.2	69.1	24.1	6.6	0.2	6.8	0.0	3.71																			
파트타임	(199)	11.2	41.9	53.2	31.8	13.3	1.4	14.7	0.3	3.48																			
기타	(1,388)	7.3	53.0	60.3	33.5	5.2	0.5	5.7	0.4	3.62																			
무응답	(127)	15.2	51.3	66.5	28.1	3.8	1.6	5.4	0.0	3.75																			
혼인상태별																													
미혼	(3,135)	12.1	51.9	63.9	29.6	5.7	0.6	6.4	0.1	3.69																			
기혼	(6,853)	10.9	55.2	66.2	28.7	4.6	0.4	5.0	0.2	3.72																			
기타	(619)	11.2	56.8	67.9	28.2	3.7	0.2	3.9	0.0	3.75																			

(단위 : %)

【 표 15-3-1】 가장 최근에 방문한 국내여행 분야별 만족도 - 불거리 및 관광내용

응답자 기준	사례수	①+②+③+④+⑤							평균 (점)	
		① 매우 만족	② 어느 정도 만족	③ 만족	④ 보통	⑤ 어느 정도 불만	⑥ 매우 불만	⑦ 모름/ 무응답		
전 체	(10,607)	11.3	54.3	65.6	28.9	4.9	0.5	5.3	0.1	3.71
방문지역별										
서울	(650)	8.7	50.3	59.0	32.9	7.3	0.7	8.1	0.0	3.59
부산	(536)	10.6	57.2	67.9	26.7	4.4	1.1	5.5	0.0	3.72
대구	(188)	2.2	52.2	54.4	39.8	4.9	0.9	5.9	0.0	3.50
인천	(455)	8.6	50.5	59.1	32.5	7.7	0.7	8.4	0.0	3.59
광주	(112)	10.4	44.1	54.5	42.2	3.3	0.0	3.3	0.0	3.62
대전	(142)	3.8	45.5	49.3	44.8	5.5	0.5	6.0	0.0	3.47
울산	(122)	7.2	49.6	56.8	38.7	4.5	0.0	4.5	0.0	3.59
경기	(1,515)	10.8	45.7	56.6	36.0	6.8	0.6	7.5	0.0	3.59
강원	(1,791)	16.5	56.6	73.1	23.3	3.3	0.1	3.4	0.2	3.86
충북	(389)	6.1	50.9	57.1	35.9	6.4	0.6	7.0	0.0	3.56
충남	(878)	5.5	57.6	63.1	32.0	3.9	0.7	4.6	0.3	3.64
전북	(544)	7.9	56.6	64.5	30.8	4.8	0.0	4.8	0.0	3.68
전남	(777)	10.7	57.2	67.9	26.6	5.1	0.2	5.3	0.2	3.73
강북	(956)	10.9	63.0	73.9	21.9	3.8	0.4	4.2	0.0	3.80
경남	(1,101)	11.0	56.0	67.0	27.5	4.7	0.9	5.5	0.0	3.72
제주	(414)	29.5	54.7	84.2	13.8	1.8	0.1	1.9	0.1	4.12
제한	(21)	42.7	44.8	87.5	12.5	0.0	0.0	0.0	0.0	4.30
모름/무응답	(16)	3.2	48.2	51.4	23.3	0.0	0.0	0.0	25.3	3.73

(단위 : %)

【 표 15-3-2】 가장 최근에 방문한 국내여행 분야별 만족도 - 교통

응답자 기준	사례수	①+②					평균 (점)			
		① 매우 만족	② 어느 정도 만족	③+④ 만족	⑤ 매우 불만	⑥+⑦ 불만족				
응답자 기준		11.5	58.9	70.4	22.2	6.5	0.8	7.3	0.2	3.74
회전	(10,607)									
성별										
남성	(5,299)	11.2	58.6	69.8	22.4	6.7	0.8	7.5	0.2	3.73
여성	(5,307)	11.8	59.2	71.0	21.9	6.2	0.8	7.0	0.1	3.75
연령별										
15-19세	(871)	10.8	54.9	65.7	26.5	6.2	1.6	7.8	0.0	3.67
20대	(1,979)	11.9	56.0	67.9	22.6	8.5	0.9	9.4	0.2	3.70
30대	(2,398)	11.6	57.8	69.4	22.2	7.2	1.1	8.3	0.1	3.72
40대	(2,342)	12.0	58.9	70.9	22.4	5.8	0.6	6.4	0.3	3.76
50대	(1,499)	11.5	61.5	72.9	20.3	6.5	0.3	6.7	0.0	3.77
60대이상	(1,518)	10.5	64.3	74.8	20.6	3.8	0.6	4.3	0.3	3.81
교육수준별										
초등학교졸이하	(845)	8.4	64.9	73.3	22.2	4.0	0.5	4.5	0.0	3.77
중학교(제/졸)	(1,070)	9.8	62.4	72.2	22.3	5.1	0.4	5.5	0.0	3.76
고등학교(제/졸)	(4,266)	11.3	58.1	69.3	22.8	6.9	0.9	7.7	0.1	3.72
대학교(제/졸)	(4,227)	12.7	57.6	70.3	21.7	6.9	0.9	7.8	0.2	3.74
대학원(제/졸)	(172)	12.0	62.6	74.7	17.8	7.2	0.3	7.6	0.0	3.79
모름/무응답	(27)	16.2	58.0	74.1	25.9	0.0	0.0	0.0	0.0	3.90
직업별										
전문/기술/관리	(707)	14.2	57.1	71.3	21.6	5.9	0.6	6.5	0.5	3.79
사무직	(1,617)	10.0	55.9	65.9	25.4	7.8	0.7	8.5	0.2	3.67
서비스직	(1,755)	12.1	60.0	72.1	21.0	5.8	0.9	6.7	0.2	3.77
판매직	(1,664)	13.0	58.7	71.8	20.8	6.9	0.5	7.4	0.1	3.77
농/림/어업	(358)	6.5	66.7	73.2	20.7	5.6	0.5	6.1	0.0	3.73
기능/노무/생산	(960)	10.3	61.5	71.8	20.9	6.6	0.5	7.1	0.2	3.75
가정주부	(1,490)	11.3	59.8	71.0	21.5	6.2	1.1	7.3	0.2	3.74
학생	(1,411)	11.3	57.2	68.5	23.6	6.5	1.4	7.8	0.0	3.71
은퇴/무직	(497)	12.7	61.6	74.3	20.9	4.0	0.8	4.8	0.0	3.81
기타	(147)	10.2	52.8	63.0	27.0	9.5	0.4	10.0	0.0	3.63
가구소득별										
100만원미만	(740)	9.1	61.0	70.1	24.6	4.6	0.4	5.0	0.3	3.74
100-199만원	(1,410)	9.7	59.9	69.6	22.5	7.0	0.7	7.7	0.3	3.71
200-299만원	(2,619)	10.8	58.9	69.7	22.5	6.4	1.2	7.6	0.2	3.72
300-399만원	(2,919)	11.1	59.3	70.3	22.6	6.6	0.4	7.0	0.0	3.74
400만원이상	(2,801)	13.9	57.4	71.3	20.9	6.7	1.0	7.6	0.2	3.77
모름/무응답	(117)	18.0	62.4	80.4	14.8	4.8	0.0	4.8	0.0	3.93

(단위 : %)

【 표 15-3-2】 가장 최근에 방문한 국내여행 분야별 만족도 - 교통

응답자 기준	사례수	(단위 : %)						평균 (점)		
		① 매우 만족	② 어느 정도 만족	③+④ 만족	⑤ 보통	④ 어느 정도 불만	⑤ 매우 불만		⑥+⑦ 불만족	모름/ 무응답
회 진 체 회	(10,607)	11.5	58.9	70.4	22.2	6.5	0.8	7.3	0.2	3.74
거주지역별										
서울	(2,192)	16.5	57.9	74.4	19.6	4.9	0.8	5.7	0.3	3.85
부산	(830)	9.9	64.8	74.7	19.6	5.0	0.6	5.6	0.1	3.78
대구	(504)	6.0	76.6	82.6	12.0	5.2	0.2	5.4	0.0	3.83
인천	(530)	12.5	57.5	70.0	23.2	5.3	1.5	5.3	0.0	3.74
광주	(305)	12.2	56.9	69.1	23.1	7.0	0.6	7.6	0.2	3.73
대전	(289)	8.9	68.8	77.7	18.9	3.2	0.0	3.4	0.0	3.83
울산	(244)	12.8	59.3	72.1	24.8	3.1	0.0	3.1	0.0	3.82
경기	(2,501)	12.3	49.7	62.0	27.0	9.7	1.0	10.7	0.3	3.63
강원	(314)	10.5	56.8	67.3	25.6	6.3	0.7	7.0	0.2	3.70
충북	(327)	7.6	62.5	70.0	22.4	6.6	1.0	7.5	0.0	3.69
충남	(444)	6.8	67.8	74.6	19.4	5.4	0.5	5.9	0.1	3.75
전북	(362)	6.3	59.7	66.0	24.2	8.9	0.9	8.8	0.0	3.62
전남	(393)	8.9	56.4	65.3	26.9	7.1	0.6	7.7	0.0	3.66
경북	(548)	6.1	65.8	71.9	21.3	6.2	0.6	6.1	0.1	3.71
경남	(722)	11.2	63.2	74.4	19.5	4.8	1.2	6.1	0.0	3.78
제주	(102)	15.6	55.2	70.8	22.7	6.0	0.5	6.5	0.0	3.79
거주지역규모별										
대도시	(4,894)	13.0	61.6	74.6	19.7	4.9	0.7	5.6	0.2	3.81
중소도시	(4,735)	10.8	55.3	66.1	24.9	7.9	0.9	8.8	0.2	3.67
읍/면	(978)	7.3	63.4	70.7	21.4	7.1	0.7	7.8	0.2	3.70
취업여부별										
취업	(7,263)	11.5	58.9	70.3	22.1	6.7	0.7	7.3	0.2	3.74
미취업	(3,344)	11.6	59.1	70.6	22.3	5.9	1.1	7.1	0.1	3.74
근무형태별										
주6일근무	(3,116)	12.1	59.9	72.1	21.2	6.1	0.6	6.6	0.1	3.77
주5일근무	(2,115)	12.0	56.2	68.2	23.7	7.5	0.6	8.1	0.1	3.72
겨우로 5일근무	(318)	10.3	54.2	64.5	23.7	10.6	1.2	11.8	0.0	3.62
파트타임	(199)	11.7	51.6	63.4	23.6	10.7	2.1	12.8	0.3	3.60
기타	(1,388)	9.5	63.0	72.5	21.1	5.2	0.6	5.8	0.6	3.76
무응답	(127)	10.5	54.7	65.2	25.0	8.3	1.6	9.8	0.0	3.64
혼인상태별										
미혼	(3,135)	11.7	55.4	67.0	24.2	7.4	1.3	8.7	0.1	3.69
기혼	(6,853)	11.3	60.3	71.6	21.4	6.2	0.6	6.8	0.2	3.76
기타	(619)	13.1	61.4	74.5	20.2	4.7	0.6	5.3	0.0	3.82

【 표 15-3-2】 가장 최근에 방문한 국내여행 분야별 만족도 - 교통

응답자 기준	사례수	(단위 : %)							평균 (점)	
		① 매우 만족	② 어느 정도 만족	③+④ 만족	모름	④ 어느 정도 불만	⑤ 매우 불만	⑥+⑦ 불만족		모름/ 무응답
회 진 체 회	(10,607)	11.5	58.9	70.4	22.2	6.5	0.8	7.3	0.2	3.74
방문지역별										
서울	(650)	12.7	49.1	61.7	28.5	8.8	0.9	9.7	0.0	3.64
부산	(536)	11.3	62.8	74.1	19.6	5.0	1.2	6.2	0.1	3.78
대구	(188)	12.4	59.1	71.4	24.3	3.3	0.9	4.2	0.0	3.79
인천	(455)	13.8	50.8	64.6	26.3	9.0	0.1	9.1	0.0	3.69
광주	(112)	17.6	49.7	67.3	28.3	2.7	1.7	4.4	0.0	3.79
대전	(142)	12.3	52.6	64.9	25.6	9.0	0.5	9.5	0.0	3.67
울산	(122)	14.4	62.7	77.2	18.8	4.0	0.0	4.0	0.0	3.88
경기	(1,515)	13.8	53.9	67.7	23.9	7.2	1.0	8.3	0.1	3.72
강원	(1,791)	11.9	57.8	69.7	21.4	7.7	1.1	8.8	0.1	3.72
충북	(389)	9.1	57.6	66.7	26.0	5.6	0.6	6.3	1.0	3.70
충남	(878)	9.4	64.4	73.8	18.8	6.3	0.8	7.1	0.3	3.76
전북	(544)	5.7	61.6	67.4	24.1	7.5	1.1	8.6	0.0	3.63
전남	(777)	11.2	57.0	68.2	26.0	5.8	0.0	5.8	0.1	3.74
경북	(956)	7.9	68.3	76.2	17.9	5.4	0.4	5.8	0.1	3.78
경남	(1,101)	10.1	64.2	74.4	19.1	5.6	1.0	6.5	0.0	3.77
제주	(414)	22.2	59.0	81.2	16.1	2.0	0.7	2.7	0.0	4.0
제한	(21)	0.0	68.3	68.3	31.7	0.0	0.0	0.0	0.0	3.68
모름/무응답	(16)	0.0	40.4	40.4	31.2	0.0	3.2	3.2	25.3	3.46

【 표 15-3-3】 가장 최근에 방문한 국내여행 분야별 만족도 - 숙박

(단위 : %)

응답자 기준	사례수	① 매우 만족	② 어느 정도 만족	①+② 만족	보통	④ 어느 정도 불만	⑤ 매우 불만	④+⑤ 불만족	모름/무응답	평균 (점)
전 체	(7,989)	9.3	46.7	55.9	26.8	3.6	0.5	4.1	13.2	3.70
성별										
남성	(4,005)	8.0	47.4	55.4	27.9	4.1	0.4	4.5	12.2	3.67
여성	(3,984)	10.5	45.9	56.4	25.7	3.2	0.6	3.7	14.2	3.73
연령별										
15-19세	(694)	10.2	42.3	52.5	26.1	7.9	0.9	8.8	12.5	3.61
20대	(1,580)	10.9	45.9	56.9	26.9	4.2	1.0	5.2	11.0	3.69
30대	(1,949)	10.1	46.0	56.1	26.6	3.6	0.6	4.3	13.0	3.70
40대	(1,816)	8.2	46.2	54.5	28.1	2.8	0.2	3.1	14.4	3.69
50대	(1,070)	9.2	48.7	57.8	24.1	2.9	0.1	3.0	15.1	3.75
60대이상	(880)	5.9	51.3	57.3	27.9	1.8	0.0	1.8	13.0	3.71
교육수준별										
초등학교졸이하	(480)	7.3	49.2	56.6	28.5	1.8	0.0	1.8	13.1	3.71
중학교(제/졸)	(681)	8.2	43.3	51.5	29.9	4.3	0.6	4.9	13.6	3.63
고등학교(제/졸)	(3,287)	8.1	46.2	54.3	27.7	4.0	0.5	4.5	13.5	3.66
대학교(제/졸)	(3,381)	11.0	47.1	58.0	25.3	3.2	0.6	3.8	12.9	3.74
대학원(제/졸)	(141)	8.3	54.9	63.2	20.7	7.3	0.0	7.3	8.9	3.71
모름/무응답	(19)	0.0	50.2	50.2	20.0	0.0	0.0	0.0	29.8	3.72
직업별										
전문/기술/관리	(566)	14.2	45.8	60.0	23.3	2.4	0.6	3.0	13.7	3.82
사무직	(1,310)	8.6	48.2	56.8	25.2	4.0	0.6	4.6	13.4	3.70
서비스직	(1,330)	8.9	44.2	53.1	30.5	3.2	0.3	3.5	12.9	3.67
판매직	(1,271)	8.0	49.8	57.8	25.6	3.6	0.3	4.0	12.6	3.70
농/임/어업	(199)	5.2	46.4	51.6	29.3	3.5	0.9	4.3	14.8	3.61
기능/노무/생산	(696)	7.3	43.4	50.7	32.2	2.8	0.4	3.3	13.8	3.63
가정주부	(1,092)	10.3	46.6	57.0	24.9	2.5	0.5	2.9	15.2	3.75
학생	(1,138)	10.1	45.5	55.6	26.7	5.9	0.9	6.8	10.9	3.65
은퇴/무직	(290)	9.2	49.4	58.6	23.9	3.5	0.0	3.5	14.0	3.75
기타	(96)	11.0	53.9	65.0	19.2	3.3	1.2	4.5	11.3	3.79
가구소득별										
100만원미만	(430)	7.1	46.9	54.0	29.8	1.6	0.1	1.7	14.5	3.69
100-199만원	(977)	7.7	44.3	52.0	30.4	4.4	0.5	4.9	12.7	3.62
200-299만원	(1,907)	8.5	46.3	54.7	28.8	3.7	0.5	4.1	12.3	3.67
300-399만원	(2,287)	8.3	46.2	54.5	26.9	4.3	0.5	4.8	13.8	3.67
400만원이상	(2,285)	12.0	47.8	59.8	23.3	3.0	0.5	3.5	13.4	3.78
모름/무응답	(102)	8.7	61.2	69.9	17.4	2.4	2.1	4.6	8.1	3.78

【 표 15-3-3】 가장 최근에 방문한 국내여행 분야별 만족도 - 속박

응답자 기준	사례수	①~⑤					평균 (점)			
		① 매우 만족	② 어느 정도 만족	③ 보통	④ 어느 정도 불만	⑤ 매우 불만				
전체	(7,989)	9.3	46.7	55.9	26.8	3.6	0.5	4.1	13.2	3.70
거주지역별										
서울	(1,753)	10.9	45.9	56.8	21.1	3.1	0.8	3.9	18.2	3.77
부산	(555)	4.5	50.5	55.0	22.7	4.5	0.6	5.2	17.1	3.65
대구	(349)	3.5	65.8	69.3	18.6	2.5	0.6	3.1	9.0	3.76
인천	(392)	12.6	40.5	53.1	29.7	2.3	0.3	2.9	14.5	3.74
광주	(237)	6.9	39.8	46.7	36.7	5.9	1.0	6.8	9.7	3.51
대전	(233)	7.3	48.4	55.6	27.2	3.0	0.3	3.2	14.0	3.69
울산	(175)	3.2	51.7	54.8	27.2	1.9	0.4	2.3	15.7	3.66
경기	(1,998)	13.8	42.4	56.2	28.1	3.7	0.4	4.1	11.6	3.74
강원	(245)	10.2	44.6	54.8	29.5	6.4	0.5	6.9	8.7	3.63
충북	(240)	6.1	45.6	51.8	29.1	4.3	0.2	2.9	14.7	3.62
충남	(337)	4.8	48.5	53.3	30.1	2.4	0.2	2.6	14.0	3.64
전북	(237)	4.8	53.1	57.9	28.2	3.6	0.2	3.8	10.1	3.65
전남	(273)	8.1	49.0	57.1	27.5	4.5	0.4	4.9	10.5	3.67
경북	(394)	3.8	46.7	50.5	33.3	4.4	0.3	4.7	11.5	3.56
경남	(511)	7.6	49.8	57.4	33.1	3.8	0.6	4.4	5.1	3.63
제주	(59)	7.7	47.5	55.2	30.1	3.3	0.5	3.8	10.9	3.66
거주지역규모별										
대도시	(3,694)	8.6	48.0	56.5	23.7	3.3	0.7	4.0	15.9	3.72
중소도시	(3,635)	10.6	44.8	55.4	29.6	4.0	0.4	4.3	10.6	3.69
읍/면	(660)	5.5	49.8	55.3	28.4	3.5	0.4	3.9	12.4	3.64
취업여부별										
취업	(5,524)	8.8	47.0	55.8	27.1	3.4	0.5	3.9	13.2	3.69
미취업	(2,465)	10.2	45.9	56.2	26.0	4.1	0.5	4.7	13.2	3.71
근무형태별										
주6일근무	(2,345)	8.3	45.7	54.0	29.1	3.1	0.5	3.6	13.3	3.67
주5일근무	(1,696)	10.5	48.1	58.6	24.7	3.5	0.6	4.0	12.8	3.74
격주로 5일근무	(257)	11.4	47.5	58.9	18.3	5.1	0.6	5.8	17.0	3.77
파트타임	(166)	10.0	41.5	51.4	29.7	4.1	1.3	5.4	13.4	3.63
기타	(953)	6.1	49.0	55.1	28.7	3.6	0.2	3.8	12.5	3.65
무응답	(108)	9.7	47.7	57.4	27.7	1.9	0.0	1.9	13.0	3.75
본인상태별										
미혼	(2,489)	11.3	44.4	55.7	27.0	5.4	0.8	6.2	11.0	3.67
기혼	(5,107)	8.5	47.3	55.9	26.7	3.0	0.4	3.3	14.1	3.71
기타	(393)	5.3	52.4	57.7	26.5	1.1	0.3	1.4	14.4	3.72

(단위 : %)

【 표 15-3-3】 가장 최근에 방문한 국내여행 분야별 만족도 - 숙박

응답자 기준	사례수	(단위 : %)							평균 (점)	
		① 매우 만족	② 어느 정도 만족	①+② 만족	보통	④ 어느 정도 불만	⑤ 매우 불만	④+⑤ 불만족		모름/ 무응답
전 체	(7,989)	9.3	46.7	55.9	26.8	3.6	0.5	4.1	13.2	3.70
방문지역별										
서울	(442)	5.4	38.2	43.6	34.4	3.6	0.6	4.1	17.9	3.54
부산	(372)	10.3	48.9	59.2	25.7	2.5	0.6	3.1	12.0	3.75
대구	(121)	2.7	46.0	48.8	34.5	2.4	0.0	2.4	14.3	3.57
인천	(307)	5.6	37.3	43.0	24.2	6.3	2.3	8.5	24.3	3.50
광주	(80)	13.9	35.4	49.4	43.6	0.7	0.0	0.7	6.3	3.67
대전	(106)	11.8	37.7	49.4	29.5	1.1	0.0	1.1	19.9	3.75
울산	(67)	5.7	38.3	44.0	28.4	3.7	0.0	3.7	23.9	3.61
경기	(1,087)	8.3	37.8	46.2	28.3	3.3	0.6	3.9	21.6	3.64
강원	(1,556)	13.5	51.8	65.3	21.0	4.0	0.4	4.4	9.3	3.82
충북	(291)	5.4	44.6	50.0	30.7	6.3	0.0	6.3	13.0	3.56
충남	(679)	8.1	46.7	54.8	27.6	3.5	0.4	3.9	13.6	3.68
전북	(413)	10.0	46.4	56.4	30.0	1.8	0.4	2.2	11.5	3.72
전남	(596)	9.4	44.2	53.6	29.5	3.9	0.3	4.1	12.7	3.67
경북	(694)	6.3	52.7	58.9	26.6	2.8	0.8	3.5	10.9	3.68
경남	(777)	5.8	51.4	57.2	28.9	4.6	0.1	4.7	9.1	3.64
제주	(372)	17.9	59.1	77.0	16.0	3.1	0.8	3.9	3.1	3.93
복합	(21)	18.5	39.8	58.3	31.6	5.2	2.2	7.3	2.7	3.69
모름/무응답	(9)	11.5	17.1	28.6	37.1	0.0	0.0	0.0	34.3	3.61

【 표 15-3-4】 가장 최근에 방문한 국내여행 분야별 민족도 - 식당 및 음식

응답자 기준	사례수	①+②					모름/ 무응답	평균 (점)	
		① 매우 민족	② 어느 정도 민족	③+④ 민족	⑤ 매우 불만	⑥+⑦ 불만족			
응답자 기준		6.7	49.5	56.1	34.1	6.8	0.9	7.7	3.55
회 진 체 회	(10,607)								
성별									
남성	(5,299)	6.0	48.8	54.8	35.0	7.1	0.9	8.0	3.53
여성	(5,307)	7.3	50.1	57.4	33.3	6.5	1.0	7.5	3.57
연령별									
15-19세	(871)	6.8	41.0	47.7	38.0	9.3	3.1	12.3	3.40
20대	(1,979)	6.3	48.4	54.8	34.4	8.1	1.0	9.1	3.52
30대	(2,398)	6.0	47.6	53.6	36.1	7.5	1.0	8.5	3.51
40대	(2,342)	7.7	49.7	57.4	34.4	6.0	0.7	6.6	3.59
50대	(1,499)	6.5	51.9	58.5	32.9	6.7	0.3	7.0	3.59
60대이상	(1,518)	6.7	55.7	62.5	29.6	4.0	0.5	4.5	3.67
교육수준별									
초등학교졸이하	(845)	6.3	56.1	62.4	30.9	3.4	0.1	3.6	3.67
중학교(제/졸)	(1,070)	6.0	49.3	55.3	34.2	6.1	1.1	7.1	3.55
고등학교(제/졸)	(4,266)	6.4	48.9	55.2	34.7	7.1	1.0	8.1	3.54
대학교(제/졸)	(4,227)	7.0	48.8	55.8	34.4	7.3	1.0	8.3	3.54
대학원(제/졸)	(172)	9.9	48.6	58.5	31.9	7.5	1.2	8.6	3.59
모름/무응답	(27)	13.4	46.2	59.6	28.4	7.4	0.0	7.4	3.69
직업별									
전문/기술/관리	(707)	10.6	42.8	53.4	34.6	8.6	1.4	10.0	3.54
사무직	(1,617)	6.5	47.7	54.2	36.6	6.9	0.9	7.8	3.53
서비스직	(1,755)	6.8	49.4	56.1	33.7	6.8	1.3	8.1	3.54
판매직	(1,664)	6.1	51.6	57.8	33.2	6.8	0.4	7.2	3.57
농/림/어업	(358)	4.3	52.7	57.0	34.2	5.3	0.0	5.3	3.58
기능/노무/생산	(960)	4.5	52.5	57.1	33.4	6.5	0.4	6.9	3.56
가정주부	(1,490)	7.5	52.6	60.1	32.0	5.6	0.5	6.1	3.62
학생	(1,411)	6.1	45.1	51.3	36.4	8.0	2.4	10.4	3.45
은퇴/무직	(497)	7.9	53.5	61.4	30.5	4.7	0.1	4.8	3.67
기타	(147)	7.6	44.2	51.7	37.5	9.5	0.0	9.5	3.50
가구소득별									
100만원미만	(740)	4.7	51.8	56.5	35.6	4.1	0.3	4.3	3.59
100-199만원	(1,410)	5.6	50.7	56.3	33.1	8.2	0.3	8.5	3.54
200-299만원	(2,619)	6.4	48.9	55.3	35.6	6.3	1.0	7.4	3.54
300-399만원	(2,919)	6.1	49.1	55.2	34.7	7.0	1.0	8.0	3.53
400만원이상	(2,801)	8.7	49.0	57.6	32.6	7.1	1.0	8.1	3.58
모름/무응답	(117)	5.1	51.4	56.5	30.6	6.3	6.7	13.0	3.42

(단위 : %)

【 표 15-3-4】 가장 최근에 방문한 국내여행 분야별 만족도 - 식당 및 음식

응답자 기준	사례수	① 매우 만족					② 어느 정도 만족					③+④ 만족					⑤ 매우 불만					⑥+⑦ 불만족					모름/ 무응답	평균 (점)
		①	②	③+④	⑤	⑥+⑦	①	②	③+④	⑤	⑥+⑦	①	②	③+④	⑤	⑥+⑦	①	②	③+④	⑤	⑥+⑦							
응답자 기준		6.7	49.5	56.1	34.1	6.8	0.9	7.7	2.0	3.55																		
회 진 체 회	(10,607)																											
거주지역별																												
서울	(2,192)	8.1	50.9	59.0	32.1	6.0	1.0	7.1	1.9	3.60																		
부산	(830)	5.0	48.1	53.2	35.6	7.0	0.4	7.5	3.7	3.52																		
대구	(504)	4.9	62.7	67.6	23.6	5.8	0.9	6.6	2.1	3.66																		
인천	(530)	8.6	42.4	51.0	41.6	3.7	1.8	5.5	1.9	3.53																		
광주	(305)	5.5	50.4	55.9	32.1	9.5	1.1	10.7	1.3	3.50																		
대전	(289)	4.8	44.4	49.2	42.9	6.7	0.2	6.9	1.1	3.47																		
울산	(244)	1.7	48.4	50.2	41.5	5.3	0.3	5.6	2.8	3.47																		
경기	(2,501)	8.4	46.1	54.5	33.5	8.8	1.3	10.1	1.8	3.52																		
강원	(314)	5.9	49.2	55.1	35.8	7.2	0.4	7.6	1.5	3.54																		
충북	(327)	3.9	49.2	53.1	35.7	6.9	1.3	8.2	3.1	3.49																		
충남	(444)	3.7	51.6	55.3	36.8	5.5	0.9	6.4	1.5	3.53																		
전북	(362)	5.2	46.4	51.5	36.9	8.4	0.4	8.9	2.7	3.49																		
전남	(393)	6.0	54.5	60.5	30.9	5.7	0.5	6.2	2.5	3.61																		
경북	(548)	2.5	51.8	54.4	38.4	4.5	0.8	5.3	1.9	3.52																		
경남	(722)	8.5	52.0	60.5	31.4	6.7	0.6	7.3	0.7	3.62																		
제주	(102)	7.6	48.4	56.0	35.8	5.5	0.3	5.7	2.4	3.59																		
거주지역규모별																												
대도시	(4,894)	6.6	50.2	56.8	34.0	6.1	0.9	7.1	2.2	3.57																		
중소도시	(4,735)	7.1	47.8	54.9	34.5	7.9	1.1	8.9	1.6	3.53																		
읍/면	(978)	4.7	53.9	58.5	33.3	5.0	0.3	5.3	2.8	3.59																		
취업여부별																												
취업	(7,263)	6.5	49.4	55.9	34.3	6.9	0.9	7.8	2.0	3.55																		
미취업	(3,344)	7.0	49.5	56.5	33.7	6.6	1.1	7.7	2.1	3.56																		
근무형태별																												
주6일근무	(3,116)	5.7	51.3	56.9	33.5	6.8	0.7	7.5	2.0	3.55																		
주5일근무	(2,115)	8.2	46.3	54.5	36.0	6.7	0.8	7.4	2.0	3.56																		
겨우로 5일근무	(318)	5.9	50.0	56.0	32.4	8.7	1.3	10.2	1.5	3.51																		
파트타임	(199)	6.2	47.0	53.2	32.1	9.2	3.8	13.1	1.6	3.43																		
기타	(1,388)	5.9	50.5	56.4	33.9	6.8	0.7	7.5	2.2	3.55																		
무응답	(127)	7.9	46.0	53.9	39.4	5.1	1.6	6.7	0.0	3.54																		
혼인상태별																												
미혼	(3,135)	6.3	46.2	52.5	35.6	8.4	1.6	10.0	1.9	3.48																		
기혼	(6,853)	6.7	50.4	57.1	33.8	6.4	0.7	7.1	2.0	3.57																		
기타	(619)	7.9	56.0	63.9	30.4	3.5	0.2	3.7	2.1	3.69																		

(단위 : %)

【 표 15-3-4】 가장 최근에 방문한 국내여행 분야별 민족도 - 식당 및 음식

응답자 기준 회 천 회	사례수	① 매우 만족	② 어느 정도 만족	①+② 민족	모름	④ 어느 정도 불만	⑤ 매우 불만	④+⑤ 불만족	모름/ 무응답	평균 (점)
		6.7	49.5	56.1	34.1	6.8	0.9	7.7	2.0	
방문지역별										
서울	(650)	3.8	44.1	47.8	39.7	10.0	0.4	10.4	2.1	3.42
부산	(536)	6.3	51.9	58.2	30.7	6.6	0.8	7.3	3.7	3.59
대구	(188)	3.7	56.1	59.7	34.5	3.4	0.0	3.4	2.4	3.61
인천	(455)	4.5	48.6	53.1	38.1	4.6	1.7	6.3	2.5	3.51
광주	(112)	11.3	64.8	76.1	22.2	1.0	0.0	1.0	0.6	3.87
대전	(142)	1.1	48.5	49.6	43.4	4.0	0.0	4.0	3.0	3.48
울산	(122)	3.5	42.0	45.5	43.2	10.7	0.0	10.7	0.6	3.38
경기	(1,515)	6.5	46.3	52.8	35.7	7.8	1.2	9.1	2.4	3.50
강원	(1,791)	8.4	47.2	55.6	34.5	7.7	0.9	8.5	1.4	3.55
충북	(389)	3.4	48.3	51.7	36.8	8.1	0.6	8.7	2.8	3.47
충남	(878)	5.3	50.8	56.1	34.7	5.2	2.1	7.2	1.9	3.53
전북	(544)	9.5	50.6	60.2	29.0	7.9	0.8	8.7	2.1	3.62
전남	(777)	9.9	53.8	63.7	29.8	5.0	0.1	5.1	1.4	3.69
경북	(956)	5.6	52.4	57.9	33.7	5.9	0.7	6.5	1.8	3.57
경남	(1,101)	5.6	50.2	55.8	34.0	7.4	1.0	8.4	1.8	3.53
제주	(414)	11.8	53.0	64.8	27.8	4.9	1.8	6.7	0.7	3.69
복합	(21)	0.0	41.4	41.4	46.8	3.3	6.3	9.6	2.2	3.26
모름/무응답	(16)	6.8	34.7	41.6	20.5	0.0	0.0	0.0	37.9	3.78
회 천 회	(10,607)	6.7	49.5	56.1	34.1	6.8	0.9	7.7	2.0	3.55

(단위 : %)

【 표 15-3-5】 가장 최근에 방문한 국내여행 분야별 만족도 - 소행

응답자 기준	사례수	① 매우 만족 ~ ⑤ 매우 불만					평균 (점)
		① 매우 만족	② 어느 정도 만족	③ 보통	④ 어느 정도 불만	⑤ 매우 불만	
성별		3.6	28.3	31.8	52.7	13.7	3.20
성별							
남성	(5,299)	3.3	26.5	29.8	53.9	14.3	3.18
여성	(5,307)	3.8	30.0	33.8	51.5	13.2	3.23
연령별							
15-19세	(871)	4.8	25.4	30.2	51.4	16.4	3.17
20대	(1,979)	3.5	28.2	31.7	50.5	16.8	3.17
30대	(2,398)	4.1	26.4	30.6	52.7	14.7	3.18
40대	(2,342)	3.4	27.4	30.8	54.5	12.8	3.20
50대	(1,499)	2.5	31.1	33.6	52.3	12.1	3.23
60대이상	(1,518)	3.2	31.4	34.7	53.8	9.8	3.28
교육수준별							
초등학교졸이하	(845)	2.8	32.0	34.9	56.0	7.9	3.29
중학교(제/졸)	(1,070)	2.8	30.8	33.6	51.3	12.1	3.24
고등학교(제/졸)	(4,266)	3.5	27.6	31.1	52.5	14.5	3.19
대학교(제/졸)	(4,227)	3.8	27.6	31.4	52.5	14.8	3.19
대학원(제/졸)	(172)	5.7	25.3	31.0	54.5	11.2	3.24
모름/무응답	(27)	2.3	40.8	43.1	56.9	0.0	3.45
직업별							
전문/기술/관리	(707)	4.2	25.8	30.0	50.2	17.9	3.14
사무직	(1,617)	3.7	28.9	32.6	53.0	13.2	3.22
서비스직	(1,755)	3.1	28.1	31.2	52.7	14.2	3.19
판매직	(1,664)	3.3	28.5	31.8	52.6	13.8	3.20
농/임/어업	(358)	2.1	29.9	32.0	59.8	7.3	3.26
기능/노무/생산	(960)	2.8	28.1	30.9	53.6	12.5	3.20
가정주부	(1,490)	4.2	30.5	34.7	51.3	12.3	3.26
학생	(1,411)	3.9	26.4	30.3	51.6	16.5	3.16
은퇴/무직	(497)	4.5	29.0	33.5	53.4	11.1	3.26
기타	(147)	2.3	22.0	24.3	61.4	13.0	3.11
가구소득별							
100만원미만	(740)	2.7	28.3	31.0	58.7	9.2	3.23
100~199만원	(1,410)	3.0	27.2	30.2	53.3	13.6	3.17
200~299만원	(2,619)	3.4	26.9	30.3	54.5	14.0	3.18
300~399만원	(2,919)	3.1	29.2	32.4	51.4	14.5	3.20
400만원이상	(2,801)	4.8	28.9	33.7	50.7	13.2	3.24
모름/무응답	(117)	2.3	31.9	34.2	46.4	19.4	3.15

(단위 : %)

【 표 15-3-5】 가장 최근에 방문한 국내여행 분야별 만족도 - 소영

응답자 기준	사례수	①~⑤					평균 (점)		
		① 매우 만족	② 어느 정도 만족	③ 보통	④ 어느 정도 불만	⑤ 매우 불만			
전 체	(10,607)	3.6	28.3	31.8	52.7	12.2	13.7	1.7	3.20
거주지역별									
서울	(2,192)	4.6	28.3	32.9	51.3	9.9	10.9	5.0	3.27
부산	(830)	2.6	26.2	28.7	53.7	15.2	17.4	0.1	3.12
대구	(504)	2.4	40.0	42.4	51.3	6.0	6.3	0.0	3.38
인천	(530)	3.6	32.8	36.4	50.8	9.5	12.1	0.6	3.25
광주	(305)	2.3	25.0	27.3	48.6	22.3	24.0	0.2	3.04
대전	(289)	2.4	23.3	25.7	63.1	10.2	10.8	0.4	3.17
울산	(244)	2.3	29.8	32.0	56.4	10.7	11.2	0.3	3.23
경기	(2,501)	3.8	24.1	27.9	52.4	15.5	17.4	2.3	3.13
강원	(314)	5.3	26.5	31.8	55.8	10.7	12.0	0.4	3.24
충북	(327)	2.9	25.4	28.3	52.3	17.0	18.6	0.8	3.11
충남	(444)	2.6	28.9	31.5	56.9	10.6	11.3	0.4	3.22
전북	(362)	2.1	29.6	31.7	56.0	12.0	12.3	0.0	3.21
전남	(393)	2.2	34.4	36.5	51.7	10.2	11.4	0.3	3.26
경북	(548)	1.9	31.0	32.9	56.1	9.5	10.5	0.5	3.23
경남	(722)	5.8	31.6	37.4	48.1	10.5	14.5	0.0	3.25
제주	(102)	4.0	31.8	35.8	52.2	10.0	11.1	0.8	3.28
거주지역규모별									
대도시	(4,894)	3.5	29.2	32.7	52.4	11.2	12.5	2.4	3.23
중소도시	(4,735)	3.8	26.8	30.6	52.3	13.9	15.9	1.3	3.17
읍/면	(978)	2.7	30.6	33.3	56.0	9.0	9.9	0.9	3.25
취업여부별									
취업	(7,263)	3.3	28.1	31.4	53.1	12.1	13.8	1.7	3.20
미취업	(3,344)	4.2	28.6	32.8	51.7	12.3	13.7	1.8	3.22
근무형태별									
주6일근무	(3,116)	3.6	29.1	32.7	51.7	12.2	13.8	1.8	3.21
주5일근무	(2,115)	3.6	28.6	32.2	53.0	12.1	13.5	1.3	3.21
격주로 5일근무	(318)	4.2	25.2	29.4	51.1	14.9	17.6	2.0	3.14
파트타임	(199)	3.9	23.0	26.9	50.0	16.3	21.6	1.5	3.04
기타	(1,388)	1.8	26.7	28.5	57.2	10.7	12.2	2.1	3.17
무응답	(127)	1.5	27.5	28.9	55.6	12.0	13.6	1.9	3.16
본인상태별									
미혼	(3,135)	3.8	26.8	30.5	51.7	14.3	16.3	1.4	3.16
기혼	(6,853)	3.4	28.5	31.9	53.1	11.6	13.0	1.9	3.21
기타	(619)	3.9	33.2	37.0	53.2	7.6	8.5	1.2	3.32

(단위 : %)

【 표 15-3-6】 가장 최근에 방문한 국내여행 분야별 만족도 - 소평

응답자 기준	사례수	① 매우 만족	② 어느 정도 만족	①+② 만족	보통	④ 어느 정도 불만	⑤ 매우 불만	④+⑤ 불만족	모름/ 무응답	평균 (점)
		3.6	28.3	31.8	52.7	12.2	1.6	13.7		
전 체	(10,607)	3.6	28.3	31.8	52.7	12.2	1.6	13.7	1.7	3.20
방문지역별										
서울	(650)	4.3	31.5	35.8	50.7	11.1	0.8	11.9	1.6	3.28
부산	(536)	4.9	29.0	33.9	52.8	11.0	2.0	13.0	0.2	3.24
대구	(188)	1.3	29.8	31.1	58.6	9.0	1.3	10.3	0.0	3.21
인천	(455)	2.1	27.1	29.3	56.4	9.6	1.1	10.7	3.6	3.20
광주	(112)	6.2	23.0	29.2	63.1	7.6	0.0	7.6	0.0	3.28
대전	(142)	0.6	25.9	26.5	54.2	9.6	2.2	11.8	7.5	3.14
울산	(122)	3.4	19.6	23.0	56.2	19.9	0.9	20.8	0.0	3.05
경기	(1,515)	3.6	20.3	24.0	55.4	15.0	2.4	17.4	3.2	3.08
강원	(1,791)	4.0	30.9	35.0	49.9	11.7	1.3	13.0	2.2	3.25
충북	(389)	3.2	23.5	26.7	53.2	18.0	0.9	19.0	1.1	3.10
충남	(878)	2.2	26.1	28.3	56.7	12.7	1.0	13.7	1.4	3.16
전북	(544)	2.1	28.0	30.1	54.0	13.3	1.1	14.4	1.5	3.17
전남	(777)	3.2	33.1	36.3	48.3	12.7	1.5	14.2	1.2	3.24
경북	(956)	3.6	31.5	35.1	54.3	8.6	1.0	9.6	1.0	3.28
경남	(1,101)	3.1	27.5	30.6	52.9	13.2	2.8	15.9	0.6	3.15
제주	(414)	8.2	40.7	48.9	40.3	8.5	1.8	10.3	0.5	3.45
복합	(21)	0.0	22.4	22.4	52.1	9.0	7.5	16.5	9.0	2.98
모름/무응답	(16)	0.0	26.6	26.6	48.1	0.0	0.0	0.0	25.3	3.36

(단위 : %)

【 표 15-3-6】 가장 최근에 방문한 국내여행 분야별 만족도 - 관광정보 및 안내시설

응답자 기준	사례수	①+②					④+⑤ 불만족	모름/ 무응답	평균 (점)
		① 매우 만족	② 어느 정도 만족	③+④ 만족	④ 보통	⑤ 매우 불만			
응답자 기준		4.4	37.8	42.2	46.3	9.6	1.3	10.9	3.35
회 진 체 회	(10,607)								
성별									
남성	(5,299)	4.6	36.7	41.3	46.3	10.4	1.4	11.8	3.33
여성	(5,307)	4.3	38.8	43.1	46.3	8.7	1.3	10.0	3.36
연령별									
15-19세	(871)	5.9	35.1	41.0	45.1	11.6	1.9	13.5	3.32
20대	(1,979)	4.9	36.6	41.5	45.3	11.6	1.3	12.9	3.32
30대	(2,398)	4.6	37.5	42.2	45.5	9.7	2.1	11.8	3.33
40대	(2,342)	4.6	38.6	43.2	45.0	9.8	1.1	10.9	3.36
50대	(1,499)	4.0	38.9	42.9	47.5	8.0	0.8	8.8	3.38
60대이상	(1,518)	2.9	38.7	41.6	50.5	6.6	0.8	7.4	3.37
교육수준별									
초등학교졸이하	(845)	2.0	36.2	38.2	55.5	4.6	0.8	5.4	3.34
중학교(제/졸)	(1,070)	3.5	38.2	41.6	47.3	8.5	1.5	10.1	3.34
고등학교(제/졸)	(4,266)	4.2	38.3	42.4	44.9	10.5	1.5	11.9	3.33
대학교(제/졸)	(4,227)	5.2	37.3	42.6	45.7	10.1	1.3	11.4	3.35
대학원(제/졸)	(172)	8.3	40.2	48.5	44.5	5.8	1.2	7.0	3.49
모름/무응답	(27)	8.9	41.9	50.9	49.1	0.0	0.0	0.0	3.60
직업별									
전문/기술/관리	(707)	7.4	37.2	44.6	41.8	11.4	1.6	13.0	3.38
사무직	(1,617)	4.2	38.8	43.0	44.9	10.5	0.9	11.5	3.35
서비스직	(1,755)	3.8	38.6	42.5	45.1	10.0	1.6	11.6	3.33
판매직	(1,664)	3.2	37.8	41.1	47.0	9.7	1.8	11.5	3.31
농/림/어업	(358)	2.7	36.6	39.4	53.8	5.9	0.7	6.6	3.35
기능/노무/생산	(960)	3.9	38.2	42.1	45.0	10.3	1.8	12.1	3.32
가정주부	(1,490)	5.1	37.1	42.2	48.9	7.1	0.9	8.0	3.39
학생	(1,411)	5.4	37.5	42.9	44.9	10.4	1.5	11.9	3.35
은퇴/무직	(497)	4.9	35.4	40.3	51.0	7.6	0.7	8.3	3.36
기타	(147)	4.2	33.7	37.9	51.8	10.2	0.0	10.2	3.32
가구소득별									
100만원미만	(740)	1.8	34.7	36.5	56.2	5.8	0.5	6.2	3.32
100~199만원	(1,410)	3.6	35.6	39.2	49.0	10.1	1.2	11.3	3.30
200~299만원	(2,619)	4.1	36.3	40.4	47.7	10.2	1.3	11.5	3.32
300~399만원	(2,919)	4.6	38.0	42.6	45.0	10.0	1.5	11.6	3.34
400만원이상	(2,801)	5.7	40.9	46.6	42.3	9.0	1.4	10.4	3.41
모름/무응답	(117)	4.4	33.1	37.6	47.9	13.5	1.1	14.6	3.26

(단위 : %)

【 표 15-3-6】 가장 최근에 방문한 국내여행 분야별 만족도 - 관광정보 및 안내시설

응답자 기준	사례수	① 매우 만족	② 어느 정도 만족	①+② 만족	모름	④ 어느 정도 불만	⑤ 매우 불만	④+⑤ 불만족	모름/무응답	평균 (점)
전체	(10,607)	4.4	37.8	42.2	46.3	9.6	1.3	10.9	0.6	3.35
거주지역별										
서울	(2,192)	5.8	40.3	46.1	44.8	6.7	0.8	7.4	1.6	3.44
부산	(830)	3.9	30.0	33.8	47.4	15.7	2.9	18.6	0.1	3.16
대구	(504)	1.7	55.5	57.2	39.0	3.7	0.2	3.9	0.0	3.55
인천	(530)	4.0	40.5	44.5	46.7	7.1	1.8	8.8	0.0	3.38
광주	(305)	1.4	33.0	34.3	49.4	14.9	1.4	16.3	0.0	3.18
대전	(289)	3.3	38.6	41.8	50.9	6.9	0.4	7.3	0.0	3.37
울산	(244)	2.3	40.9	43.2	45.1	11.4	0.3	11.7	0.0	3.33
경기	(2,501)	5.3	34.6	39.9	46.1	11.8	1.2	13.1	0.9	3.31
강원	(314)	4.7	32.0	36.7	51.5	10.4	1.1	11.5	0.4	3.29
충북	(327)	3.9	33.3	37.2	47.7	12.8	2.1	14.8	0.3	3.24
충남	(444)	3.1	36.8	39.9	52.4	6.9	0.7	7.6	0.1	3.35
전북	(362)	2.9	44.1	47.0	44.7	7.4	0.9	8.3	0.0	3.41
전남	(393)	3.4	36.7	40.1	47.5	11.8	0.6	12.4	0.0	3.31
경북	(548)	2.7	39.3	42.0	50.6	6.6	0.7	7.4	0.0	3.37
경남	(722)	5.9	36.4	42.3	43.9	9.8	4.0	13.8	0.0	3.30
제주	(102)	6.5	45.9	52.4	38.3	7.0	2.2	9.2	0.0	3.47
거주지역규모별										
대도시	(4,894)	4.3	39.6	43.9	45.5	8.7	1.2	9.9	0.8	3.37
중소도시	(4,735)	5.0	36.1	41.1	46.2	10.7	1.6	12.3	0.4	3.32
읍(면)	(978)	2.6	36.7	39.3	50.9	8.3	0.9	9.2	0.6	3.32
취업여부별										
취업	(7,263)	4.1	38.1	42.2	45.7	10.0	1.5	11.5	0.6	3.33
미취업	(3,344)	5.2	37.1	42.2	47.6	8.6	1.0	9.6	0.6	3.37
근무형태별										
주6일근무	(3,116)	4.2	39.7	43.9	44.4	9.4	1.7	11.1	0.6	3.36
주5일근무	(2,115)	4.5	38.2	42.8	45.9	10.1	0.8	10.9	0.5	3.36
격주로 5일근무	(318)	6.6	34.4	41.0	43.4	11.8	2.7	14.5	1.2	3.31
파트타임	(199)	5.6	31.8	37.5	45.2	13.5	3.5	17.0	0.3	3.23
기타	(1,388)	2.4	35.6	38.1	49.6	9.9	1.5	11.5	0.8	3.28
무응답	(127)	3.1	40.2	43.3	39.2	16.0	1.6	17.6	0.0	3.27
혼인상태별										
미혼	(3,135)	5.2	35.7	40.9	45.7	11.4	1.6	13.0	0.4	3.32
기혼	(6,853)	4.2	38.5	42.7	46.3	9.0	1.3	10.3	0.7	3.36
기타	(619)	3.4	39.8	43.1	49.3	5.8	0.9	6.7	0.9	3.39

【 표 15-3-6】 가장 최근에 방문한 국내여행 분야별 만족도 - 관광정보 및 안내시설

응답자 기준 회 천 회	사례수	①	②	①+②	④	⑤	④+⑤	모름/ 무응답	평균 (점)
		매우 만족	어느 정도 만족	만족	모름 어느 정도 불만	매우 불만	불만족		
회 천 회	(10,607)	4.4	37.8	42.2	46.3	1.3	10.9	0.6	3.35
방문지역별									
서울	(650)	3.5	35.0	38.5	51.7	1.2	9.3	0.5	3.32
부산	(536)	5.5	36.2	41.7	47.5	2.6	10.8	0.0	3.34
대구	(188)	0.3	39.0	39.3	53.9	1.3	6.8	0.0	3.31
인천	(455)	2.7	32.9	35.6	52.3	1.1	10.8	1.3	3.27
광주	(112)	6.3	25.3	31.7	58.3	0.0	10.0	0.0	3.28
대전	(142)	0.0	35.2	35.2	51.8	1.5	10.1	3.0	3.24
울산	(122)	1.9	27.9	29.8	49.1	2.8	21.1	0.0	3.08
경기	(1,515)	4.1	34.1	38.1	47.9	1.5	12.4	1.5	3.29
강원	(1,791)	6.4	42.3	48.7	41.9	0.9	9.1	0.3	3.45
충북	(389)	3.1	33.5	36.5	49.2	1.3	14.2	0.1	3.24
충남	(878)	2.8	36.9	39.6	49.6	0.9	9.9	0.9	3.32
전북	(544)	4.9	36.9	41.8	47.9	0.9	10.0	0.3	3.36
전남	(777)	4.1	35.6	39.7	47.0	1.3	13.0	0.2	3.29
경북	(956)	3.6	42.3	45.9	44.4	0.7	9.4	0.4	3.40
경남	(1,101)	3.9	36.7	40.7	44.6	2.8	14.6	0.1	3.27
제주	(414)	10.7	54.5	65.2	30.3	3.9	4.5	0.0	3.71
복합	(21)	9.6	24.8	34.3	53.5	0.0	12.2	0.0	3.32
모름/무응답	(16)	0.0	24.8	24.8	24.8	0.0	25.1	25.3	3.0

(단위 : %)

【 표 15-3-7】 가장 최근에 방문한 국내여행 분야별 만족도 - 관광 편의시설

응답자 기준	사례수	①+②					④+⑤ 불만족	모름/ 무응답	평균 (점)
		① 매우 만족	② 어느 정도 만족	③+④ 만족	④ 보통	⑤ 어느 정도 불만			
응답자 기준		4.8	38.3	43.1	46.2	8.7	1.4	0.6	3.37
성별	회 진 체 회								
	남성 (5,299)	4.8	36.7	41.6	46.7	9.6	1.5	0.6	3.34
	여성 (5,307)	4.7	39.8	44.6	45.8	7.8	1.3	0.5	3.39
연령별									
	15-19세 (871)	7.4	36.5	43.9	44.0	9.0	2.6	0.4	3.37
	20대 (1,979)	4.9	37.5	42.4	46.6	9.3	1.2	0.5	3.36
	30대 (2,398)	5.0	38.0	44.8	44.8	10.0	1.8	0.4	3.35
	40대 (2,342)	4.5	39.1	43.5	45.0	9.5	1.3	0.7	3.36
	50대 (1,499)	4.5	37.8	42.2	49.1	6.9	1.0	0.8	3.38
	60대이상 (1,518)	3.6	40.1	43.8	48.3	6.4	0.8	0.7	3.39
교육수준별									
	초등학교졸이하 (845)	2.6	38.3	40.9	53.1	4.7	0.7	0.6	3.38
	중학교(제/졸) (1,070)	4.0	37.7	41.7	46.8	9.0	1.7	0.8	3.34
	고등학교(제/졸) (4,266)	4.5	38.0	42.5	45.5	9.5	1.7	0.8	3.35
	대학교(제/졸) (4,227)	5.7	38.4	44.1	45.6	8.9	1.2	0.3	3.39
	대학원(제/졸) (172)	5.7	45.6	51.2	41.6	5.6	1.5	0.0	3.48
	모름/무응답 (27)	8.9	34.4	43.3	56.7	0.0	0.0	0.0	3.52
직업별									
	전문/기술/관리 (707)	8.6	38.3	47.0	39.9	10.6	1.8	0.8	3.42
	사무직 (1,617)	4.0	39.4	43.5	46.3	8.5	1.1	0.7	3.37
	서비스직 (1,755)	3.6	37.3	40.9	47.3	9.7	1.4	0.6	3.32
	판매직 (1,664)	3.6	38.5	42.1	46.5	9.2	1.9	0.3	3.33
	농/림/어업 (358)	2.3	38.5	40.9	52.7	5.7	0.4	0.3	3.37
	기능/노무/생산 (960)	4.1	37.0	41.1	45.8	10.3	2.2	0.7	3.31
	가정주부 (1,490)	5.7	39.6	45.3	46.6	6.7	0.7	0.8	3.43
	학생 (1,411)	6.3	38.8	45.2	44.3	8.6	1.7	0.3	3.40
	은퇴/무직 (497)	5.5	36.3	41.8	49.4	7.5	0.7	0.6	3.39
	기타 (147)	5.5	31.5	37.0	53.4	9.6	0.0	0.0	3.33
가구소득별									
	100만원미만 (740)	2.1	35.3	37.4	54.7	6.3	0.6	1.0	3.32
	100-199만원 (1,410)	3.5	37.5	40.9	47.1	10.3	1.2	0.5	3.32
	200-299만원 (2,619)	4.6	36.6	41.2	48.2	9.0	1.3	0.3	3.34
	300-399만원 (2,919)	5.2	36.9	42.1	46.2	9.5	1.6	0.6	3.35
	400만원이상 (2,801)	5.9	42.5	48.4	41.8	7.5	1.6	0.7	3.44
	모름/무응답 (117)	4.8	37.7	42.5	47.9	8.6	1.1	0.0	3.37

(단위 : %)

【 표 15-3-7】 가장 최근에 방문한 국내여행 분야별 만족도 - 관광 편의시설

응답자 기준	사례수	(단위 : %)						평균 (점)		
		① 매우 만족	② 어느 정도 만족	①+② 만족	모름	④ 어느 정도 불만	⑤ 매우 불만		④+⑤ 불만족	모름/무응답
회 진 체 회	(10,607)	4.8	38.3	43.1	46.2	8.7	1.4	10.1	0.6	3.37
거주지역별										
서울	(2,192)	6.0	41.8	47.8	44.2	5.7	0.5	6.2	1.8	3.48
부산	(830)	4.8	28.0	32.8	50.6	13.7	2.9	16.6	0.0	3.18
대구	(504)	1.5	49.5	51.0	43.3	5.4	0.4	5.8	0.0	3.46
인천	(530)	3.7	43.6	47.3	45.8	5.3	1.5	6.9	0.0	3.43
광주	(305)	1.4	35.3	36.6	48.1	13.4	1.9	15.3	0.0	3.21
대전	(289)	3.5	39.9	43.3	50.7	5.3	0.4	5.8	0.2	3.41
울산	(244)	4.5	43.6	48.1	42.1	9.2	0.6	9.8	0.0	3.42
경기	(2,501)	6.3	35.7	42.1	44.4	11.3	1.6	12.9	0.6	3.34
강원	(314)	4.8	36.4	41.2	49.1	8.8	0.7	9.4	0.2	3.36
충북	(327)	3.9	33.9	37.8	47.5	12.4	2.3	14.6	0.1	3.25
충남	(444)	3.6	39.0	42.6	50.5	5.8	0.5	6.4	0.6	3.40
전북	(362)	2.7	46.0	48.7	42.3	8.3	0.7	42.3	0.0	3.42
전남	(393)	3.7	33.0	36.7	51.4	11.1	0.8	11.9	0.0	3.28
경북	(548)	2.7	37.4	40.1	53.1	6.1	0.7	6.7	0.0	3.35
경남	(722)	5.5	36.9	42.3	44.7	8.8	4.2	13.0	0.0	3.31
제주	(102)	5.2	41.2	46.4	46.5	5.8	1.1	6.9	0.3	3.44
거주지역규모별										
대도시	(4,894)	4.5	40.0	44.6	45.9	7.6	1.1	8.7	0.8	3.40
중소도시	(4,735)	5.4	36.8	42.2	45.6	10.1	1.8	11.9	0.3	3.34
읍/면	(978)	2.9	36.9	39.8	51.2	7.7	0.7	8.4	0.6	3.34
취업여부별										
취업	(7,263)	4.3	38.1	42.4	46.2	9.3	1.6	10.8	0.6	3.34
미취업	(3,344)	5.9	38.7	44.6	46.2	7.6	1.0	8.6	0.5	3.41
근무형태별										
주6일근무	(3,116)	4.1	39.3	43.4	45.6	9.2	1.5	10.6	0.4	3.36
주5일근무	(2,115)	4.7	39.4	44.1	45.1	8.8	1.4	10.2	0.6	3.37
겨우로 5일근무	(318)	7.9	34.4	42.3	46.5	8.6	1.4	10.0	1.2	3.39
파트타임	(199)	7.2	29.5	36.7	46.0	13.9	3.2	17.0	0.3	3.24
기타	(1,388)	2.6	35.3	37.9	50.1	9.7	1.6	11.3	0.7	3.28
무응답	(127)	6.9	40.0	46.9	39.7	8.9	3.0	11.9	1.5	3.40
혼인상태별										
미혼	(3,135)	5.5	36.8	42.3	46.0	9.5	1.7	11.2	0.5	3.35
기혼	(6,853)	4.5	38.9	43.4	46.1	8.6	1.3	9.9	0.6	3.37
기타	(619)	3.8	39.1	42.9	49.2	6.3	1.0	7.3	0.5	3.39

【 표 15-3-7】 가장 최근에 방문한 국내여행 분야별 만족도 - 관광 편의시설

응답자 기준	사례수	① 매우 만족					② 어느 정도 만족					③+④ 만족					⑤ 매우 불만					⑥+⑦ 불만족					모름/무응답	평균 (점)
		①	②	③+④	⑤	⑥+⑦	①+②	③	④	⑤	⑥	⑦	⑧	⑨	⑩	⑪	⑫	⑬	⑭	⑮	⑯	⑰						
전 체	(10,607)	4.8	38.3	43.1	46.2	8.7	1.4	10.1	0.6	3.37																		
방문지역별																												
서울	(650)	4.4	34.7	39.1	50.5	8.9	0.8	9.7	0.7	3.33																		
부산	(536)	5.1	39.0	44.1	45.6	7.4	2.9	10.3	0.0	3.36																		
대구	(188)	1.3	31.1	32.3	60.7	5.2	1.8	7.0	0.0	3.25																		
인천	(455)	1.0	33.9	34.9	54.6	8.4	1.2	9.6	0.9	3.25																		
광주	(112)	8.1	21.8	29.8	59.9	10.3	0.0	10.3	0.0	3.28																		
대전	(142)	1.1	39.0	40.1	48.4	7.8	1.1	8.9	2.7	3.32																		
울산	(122)	3.2	28.0	31.2	50.1	16.2	2.4	18.7	0.0	3.13																		
경기	(1,515)	5.0	34.7	39.7	47.6	9.5	1.7	11.2	1.5	3.32																		
강원	(1,791)	7.4	44.6	52.0	39.9	7.2	0.7	7.9	0.2	3.51																		
충북	(389)	3.8	32.1	35.9	49.5	13.3	1.1	14.4	0.3	3.24																		
충남	(878)	3.8	37.2	41.0	48.4	8.6	1.2	9.7	0.9	3.34																		
전북	(544)	3.8	39.7	43.5	45.1	10.1	1.0	11.0	0.3	3.35																		
전남	(777)	3.9	36.3	40.2	47.2	11.0	1.2	12.3	0.3	3.31																		
경북	(956)	3.4	40.1	43.5	46.9	7.8	1.4	9.2	0.4	3.36																		
경남	(1,101)	4.3	35.8	40.1	47.7	9.6	2.6	12.3	0.0	3.29																		
제주	(414)	10.1	57.4	67.5	29.0	3.4	0.2	3.6	0.0	3.74																		
제한	(21)	9.6	22.7	32.2	55.5	9.0	3.3	12.3	0.0	3.26																		
모름/무응답	(16)	0.0	32.6	32.6	24.8	17.3	0.0	17.3	25.3	3.20																		

(단위 : %)

【 표 15-4-1】 불거리 및 관광내용과 관련하여 필요한 개선 사항

응답자 기준		사례수	지역특색/ 특징성	재미/ 흥미	프로그램 다양성	축제/이벤트 내용 다양	이용료/ 입장료	직접 체험 기회 제공	기타	모름/ 무응답
응답자 기준	회 전 체 회	(10,607)	27.5	18.8	11.1	16.6	9.6	10.2	5.4	0.9
성별	남성	(5,299)	29.4	19.1	10.6	16.6	8.9	9.2	5.5	0.7
	여성	(5,307)	25.6	18.4	11.5	16.5	10.3	11.2	5.4	1.1
연령별	15-19세	(871)	15.0	29.3	14.1	16.0	10.4	11.7	3.0	0.5
	20대	(1,979)	25.6	19.2	11.7	21.0	8.5	10.1	3.2	0.7
	30대	(2,398)	27.0	15.5	11.8	18.4	10.5	11.4	4.5	0.9
	40대	(2,342)	29.7	16.8	11.2	16.1	9.8	10.1	5.5	0.9
	50대	(1,499)	30.6	17.3	10.0	15.6	8.5	9.8	7.3	0.9
60대이상	(1,518)	31.6	22.0	8.3	9.8	10.1	7.8	9.3	1.2	
교육수준별	초등학교졸이하	(845)	28.0	24.9	8.3	8.6	10.7	9.0	9.6	0.9
	중학교(재/졸)	(1,070)	25.0	24.5	11.1	14.0	9.1	9.2	6.5	0.7
	고등학교(재/졸)	(4,266)	28.0	19.0	10.7	17.0	9.4	10.3	4.8	0.7
	대학교(재/졸)	(4,227)	30.5	16.0	11.8	18.5	9.7	10.6	4.9	1.1
	대학원(재/졸)	(172)	30.5	11.4	17.2	13.6	10.7	10.2	6.5	0.0
	모름/무응답	(27)	28.3	43.6	0.0	11.7	8.9	0.0	7.4	0.0
직업별	전문/기술/관리	(707)	31.3	12.6	13.0	15.1	10.8	10.2	6.3	0.8
	사무직	(1,617)	28.5	14.6	10.7	19.5	9.8	10.5	5.5	0.8
	서비스직	(1,755)	29.6	19.0	9.6	16.2	10.3	10.2	4.7	0.3
	판매직	(1,664)	28.2	16.7	11.4	18.1	8.9	10.3	5.2	1.2
	농/임/어업	(358)	28.7	30.3	8.0	8.4	11.4	6.5	6.4	0.4
	기능/노무/생산	(960)	30.7	21.0	9.5	13.4	8.5	8.6	6.9	1.4
	가정주부	(1,490)	26.2	18.0	11.0	16.8	10.1	11.1	5.7	1.0
	학생	(1,411)	19.4	25.6	13.6	17.8	9.3	10.7	2.6	1.0
	은퇴/무직	(497)	29.0	20.6	11.4	11.2	8.3	8.6	10.3	0.5
	기타	(147)	26.9	10.8	12.6	20.8	7.1	12.9	7.6	1.3
가구소득별	100만원미만	(740)	27.7	26.6	8.4	8.3	10.9	8.0	9.0	1.1
	100-199만원	(1,410)	31.3	18.0	11.9	15.3	8.7	9.2	4.9	0.7
	200-299만원	(2,619)	26.6	19.3	11.5	17.3	8.9	10.2	5.4	0.8
	300-399만원	(2,919)	26.1	17.6	10.3	18.0	10.0	11.5	5.7	0.7
	400만원이상	(2,801)	28.0	17.5	11.8	17.4	9.8	10.1	4.5	0.9
모름/무응답	(117)	25.6	27.5	10.2	11.8	13.6	0.6	4.3	6.3	

(단위 : %)

【 표 15-4-1 】 불거리 및 관광내용과 관련하여 필요한 개선 사항

응답자 기준		사례수	지역별특색/ 특징성	재미/ 흥미	프로그램 다양성	축제/이벤트 내용 다양	이용료/ 임장료	직접 체험 기회 제공	기타	모름/ 무응답
응답자 기준	회 전 체 회	(10,607)	27.5	18.8	11.1	16.6	9.6	10.2	5.4	0.9
기주지역별										
서울	(2,192)	28.8	15.7	12.5	15.9	10.8	11.4	4.5	0.5	
부산	(830)	20.4	15.6	8.1	25.0	11.7	16.6	1.7	0.9	
대구	(504)	34.1	27.8	11.5	10.9	5.6	7.9	1.8	0.4	
인천	(530)	28.4	8.9	11.3	14.0	8.9	10.9	12.6	4.9	
광주	(305)	24.7	26.3	12.0	10.6	13.5	10.7	1.9	0.2	
대전	(289)	29.4	17.6	8.7	16.7	9.1	9.0	9.3	0.2	
울산	(244)	27.4	23.2	12.9	19.8	6.7	9.0	0.6	0.0	
경기	(2,501)	28.1	16.9	11.0	17.8	6.9	8.6	9.4	1.4	
강원	(314)	28.2	20.0	9.3	14.3	10.7	14.4	3.2	0.0	
충북	(327)	28.0	17.6	11.5	14.7	7.8	8.9	9.7	1.7	
충남	(444)	28.7	23.0	11.6	12.9	7.8	8.8	6.8	0.4	
전북	(362)	23.8	18.1	10.4	17.9	17.7	9.6	2.4	0.0	
전남	(393)	20.5	30.2	13.9	11.8	11.6	9.3	2.8	0.0	
경북	(548)	26.9	21.1	14.8	16.3	9.7	7.7	3.0	0.3	
경남	(722)	30.0	24.6	5.9	18.2	12.5	7.7	0.8	0.2	
제주	(102)	25.0	22.7	10.8	15.6	8.9	11.8	5.2	0.0	
기주지역구분별										
대도시	(4,894)	27.6	17.3	11.3	16.6	10.1	11.6	4.5	1.0	
중소도시	(4,735)	27.8	18.4	11.1	17.4	9.1	9.1	6.3	0.9	
읍/면	(978)	25.5	28.0	10.0	12.4	9.8	8.1	5.8	0.3	
취업여부별										
취업	(7,263)	29.3	17.7	10.6	16.5	9.6	9.9	5.6	0.8	
미취업	(3,344)	23.6	21.2	12.2	16.7	9.6	10.6	5.2	1.0	
근무형태별										
주6일근무	(3,116)	29.6	17.8	11.2	16.7	9.0	10.5	4.6	0.8	
주5일근무	(2,115)	28.3	15.1	11.1	17.2	10.8	10.4	6.4	0.8	
계주로 5일근무	(318)	27.9	13.0	12.8	22.8	11.6	8.5	3.0	0.4	
파트타임	(199)	34.7	21.6	7.3	17.3	6.5	9.5	3.1	0.0	
기타	(1,388)	29.9	20.5	8.2	14.0	9.9	8.6	7.6	1.4	
무응답	(127)	28.3	30.6	11.6	11.0	3.9	8.7	4.6	1.4	
본인성별										
미혼	(3,135)	23.6	21.6	12.5	19.6	8.7	9.9	3.3	0.7	
기혼	(6,853)	29.3	17.2	10.6	15.7	10.0	10.3	6.0	0.9	
기타	(619)	27.6	21.9	9.3	10.4	10.1	9.7	9.7	1.3	

(단위 : %)

【 표 15-4-1】 불거리 및 관광내용과 관련하여 필요한 개선 사항

응답자 기준		사례수	지역별특색/ 특징성	재미/ 흥미	프로그램 다양성	축제/이벤트 내용 다양	이용료/ 임장료	직접 체험 기회 제공	기타	모름/ 무응답
단위 : %										
회 전	체 회	(10,607)	27.5	18.8	11.1	16.6	9.6	10.2	5.4	0.9
방문지역별										
서울		(650)	27.0	20.7	9.2	11.1	14.8	9.8	6.5	0.8
부산		(536)	26.4	18.9	12.2	19.7	11.2	7.5	3.8	0.4
대구		(188)	29.1	22.3	12.2	13.9	11.1	7.7	3.3	0.5
인천		(455)	29.5	17.3	9.4	18.3	4.7	10.4	9.2	1.2
광주		(112)	23.6	26.5	12.6	12.0	5.3	11.8	8.3	0.0
대전		(142)	35.6	19.0	8.5	18.2	9.0	7.1	1.4	1.2
울산		(122)	29.6	21.9	6.6	21.6	5.7	10.7	2.9	1.0
경기		(1,515)	29.8	19.4	9.6	15.2	10.4	8.8	5.9	0.9
강원		(1,791)	26.9	15.2	13.5	16.4	10.0	10.8	6.2	0.9
충북		(389)	32.4	17.2	9.4	14.6	10.4	7.3	6.7	2.0
충남		(878)	25.3	20.3	11.3	17.6	6.7	10.0	7.4	1.3
전북		(544)	28.2	17.1	12.9	18.7	8.4	9.8	4.1	0.9
전남		(777)	26.7	21.2	12.6	14.8	7.5	11.2	5.1	0.9
경북		(956)	27.0	22.2	11.0	19.2	6.5	10.6	2.9	0.6
경남		(1,101)	28.8	19.2	8.8	18.7	9.9	11.9	2.5	0.3
제주		(414)	19.2	14.2	12.0	14.6	19.5	13.3	6.6	0.6
복합		(21)	7.2	12.2	20.5	0.0	2.1	10.8	47.2	0.0
모름/무응답		(16)	3.2	3.6	5.4	12.6	17.7	7.8	24.5	25.3

【 표 15-4-2】 교통과 관련하여 필요한 개선 사항

응답자 기준	사례수	개선 사항										기타	모름/ 무응답
		대중교통 확충	도로 확충	대중교통 기객인하	교통 안내정보	교통 시스템	도로 표지판	교통예약 시스템	주차공간 확충	주차비 인하	모름/ 무응답		
성별		15.0	21.6	10.1	11.5	9.5	1.6	15.8	5.2	8.5	1.2		
남성	(5,299)	13.4	23.4	8.9	11.3	10.2	1.7	16.8	4.9	8.5	0.9		
여성	(5,307)	16.5	19.8	11.4	11.6	8.9	1.6	14.7	5.6	8.6	1.4		
연령별													
15-19세	(871)	19.1	17.1	18.8	12.2	6.3	2.0	10.9	2.0	10.3	1.4		
20대	(1,979)	20.0	18.7	11.3	12.9	8.8	1.6	15.3	5.5	5.2	0.8		
30대	(2,398)	12.0	23.9	6.8	12.9	10.2	1.5	17.7	6.3	7.5	1.2		
40대	(2,342)	13.9	23.8	6.4	11.3	10.2	1.8	17.1	6.2	8.3	1.0		
50대	(1,499)	12.1	24.2	8.8	10.1	11.7	1.9	15.9	5.1	9.1	1.1		
60대이상	(1,518)	15.2	18.2	16.0	8.7	8.1	1.3	13.8	3.5	13.2	1.8		
교육수준별													
초등학교졸이하	(845)	18.7	17.3	17.4	7.5	6.8	1.3	13.1	3.2	12.3	2.4		
중학교(재/졸)	(1,070)	14.3	20.9	13.4	9.9	10.5	1.9	13.1	3.7	11.2	1.2		
고등학교(재/졸)	(4,266)	14.5	22.1	9.1	10.8	9.5	1.6	17.4	5.1	9.1	0.8		
대학교(재/졸)	(4,227)	15.1	21.9	8.9	13.2	10.0	1.5	15.2	6.2	6.4	1.3		
대학원(재/졸)	(172)	10.1	20.7	9.1	16.8	9.0	5.0	17.2	3.9	7.5	0.6		
모름/무응답	(27)	6.8	37.2	13.6	6.7	0.0	0.0	13.6	0.0	22.1	0.0		
직업별													
전문기술/관리	(707)	14.0	21.7	5.8	13.9	13.6	1.8	15.8	5.9	6.9	0.7		
사무직	(1,617)	13.7	24.2	7.2	12.5	10.7	2.0	16.2	5.0	7.5	1.1		
서비스직	(1,755)	14.0	21.8	9.2	11.0	11.7	1.6	17.7	5.1	7.4	0.6		
판매직	(1,664)	14.3	23.1	7.7	11.8	8.0	1.9	16.2	6.2	10.0	0.7		
농/임/어업	(358)	17.3	14.2	17.2	8.1	8.1	1.1	21.6	4.4	7.0	1.0		
기능/노무/생산	(960)	12.2	25.2	8.5	10.1	9.6	1.1	17.7	5.3	8.7	1.6		
가정주부	(1,490)	14.0	22.1	11.5	11.0	9.0	1.7	15.3	5.8	8.0	1.6		
학생	(1,411)	20.8	16.5	17.3	13.5	6.9	1.6	10.7	3.2	7.8	1.6		
은퇴/무직	(497)	15.3	17.1	12.6	7.5	7.8	1.2	13.7	5.9	17.3	1.5		
기타	(147)	16.2	24.6	6.1	7.6	9.9	1.5	15.1	6.9	9.6	2.6		
가구소득별													
100만원미만	(740)	19.4	15.5	16.2	10.5	7.1	1.3	13.6	2.9	11.1	2.3		
100-199만원	(1,410)	16.0	21.8	11.8	9.9	10.1	1.4	15.0	5.3	7.7	1.1		
200-299만원	(2,619)	14.1	22.7	9.3	11.4	9.3	1.8	17.6	4.9	8.0	1.0		
300-399만원	(2,919)	14.9	22.0	9.1	11.6	9.8	1.6	15.7	5.1	9.3	0.9		
400만원이상	(2,801)	14.3	21.8	9.5	12.6	10.1	1.8	15.2	6.2	7.3	1.1		
모름/무응답	(117)	10.7	17.7	11.4	7.6	5.1	1.6	12.5	6.2	21.5	5.7		

(단위 : %)

【 표 15-4-2】 교통과 관련하여 필요한 개선 사항

응답자 기준	사례수	개선 사항										기타	모름/ 무응답
		대중교통 확충	도로 확충	대중교통 기객인하	교통 안내정보	도로 표지판	교통예약 시스템	주차공간 확충	주차비 인하	기타	모름/ 무응답		
회 전 체 회	(10,607)	15.0	21.6	10.1	11.5	9.5	1.6	15.8	5.2	8.5	1.2		
거주지역별													
서울	(2,192)	14.3	24.1	13.9	11.2	10.2	2.1	9.5	4.6	9.5	0.4		
부산	(830)	13.4	22.5	7.7	11.6	11.4	2.0	20.2	7.4	2.7	1.0		
대구	(504)	12.1	28.1	13.4	10.3	8.0	0.6	11.6	6.5	7.5	1.9		
인천	(530)	12.1	27.4	9.7	9.5	5.5	1.5	8.5	1.9	19.6	4.2		
광주	(305)	13.0	24.8	10.9	12.7	14.7	1.1	15.3	4.4	3.0	0.2		
대전	(289)	10.6	16.2	8.5	8.6	13.4	3.7	20.2	6.0	12.1	0.6		
울산	(244)	12.9	16.2	6.9	8.9	10.8	0.8	34.5	8.1	0.6	0.3		
경기	(2,501)	20.3	20.8	7.6	11.0	8.7	1.2	11.9	3.5	13.1	1.8		
강원	(314)	12.1	18.4	9.7	15.7	8.6	1.6	22.7	8.5	2.7	0.0		
충북	(327)	12.1	20.0	6.5	10.9	8.8	2.2	17.2	6.5	10.6	5.3		
충남	(444)	6.5	18.2	8.9	15.4	11.1	4.1	23.0	3.4	8.9	0.3		
전북	(362)	15.5	15.2	14.6	14.0	14.3	1.1	19.1	6.0	0.1	0.0		
전남	(393)	13.8	22.0	10.6	13.8	10.8	1.8	20.2	3.4	3.5	0.2		
경북	(548)	13.5	14.3	12.8	14.6	7.1	1.3	20.5	8.5	7.2	0.2		
경남	(722)	16.8	22.9	8.5	7.8	5.9	0.6	26.3	8.5	2.0	0.6		
제주	(102)	14.9	13.0	6.1	19.4	14.2	0.5	22.9	3.1	5.3	0.5		
거주지역규모별													
대도시	(4,894)	13.3	23.8	11.5	10.8	10.2	1.8	13.7	5.2	8.5	1.1		
중소도시	(4,735)	16.5	19.9	8.3	12.3	9.0	1.5	17.0	5.3	8.9	1.3		
읍/면	(978)	15.6	18.5	12.1	11.1	8.9	1.5	20.1	4.6	6.6	0.9		
취업여부별													
취업	(7,263)	14.1	22.7	8.5	11.5	10.3	1.6	16.9	5.4	8.1	1.0		
미취업	(3,344)	16.9	19.1	13.8	11.5	8.0	1.7	13.2	4.8	9.4	1.6		
근무형태별													
주6일근무	(3,116)	13.7	23.9	7.8	10.3	11.2	1.5	17.1	5.6	8.1	0.8		
주5일근무	(2,115)	13.9	22.9	7.9	13.3	9.7	2.1	16.3	5.9	7.1	1.0		
격주로 5일근무	(318)	14.3	24.7	6.6	13.5	11.4	0.4	16.8	4.4	7.6	0.3		
파트타임	(199)	19.7	18.1	15.8	12.0	9.0	1.5	12.5	5.8	5.7	0.0		
기타	(1,388)	14.3	20.1	9.7	10.7	8.4	1.5	18.8	4.9	10.1	1.4		
무응답	(127)	14.9	21.2	12.7	12.4	14.4	2.0	9.9	2.0	9.1	1.4		
혼인상태별													
미혼	(3,135)	19.2	18.3	13.1	13.2	8.7	1.7	13.2	4.7	6.9	1.0		
기혼	(6,853)	12.6	23.6	8.3	10.8	10.3	1.6	17.1	5.6	9.0	1.2		
기타	(619)	19.8	15.8	16.0	10.2	5.9	1.8	13.7	3.9	11.2	1.7		

(단위 : %)

【 표 15-4-2】 교통과 관련하여 필요하 개선 사항

응답자 기준	사례수	교통과 관련하여 필요하 개선 사항											모름/ 무응답
		대중교통 확충	도로 확충	대중교통 기객인하	교통 안내정보	도로 표지판	교통예약 시스템	주차공간 확충	주차비 인하	기타			
전체	(10,607)	15.0	21.6	10.1	11.5	9.5	1.6	15.8	5.2	8.5	1.2		
서울	(650)	14.8	13.7	20.0	9.9	6.0	0.9	19.1	5.4	9.3	0.8		
부산	(536)	12.8	15.9	17.0	9.0	7.0	1.8	25.0	5.8	4.9	0.8		
대구	(188)	15.0	18.4	14.6	6.6	5.2	0.5	22.3	9.5	7.2	0.6		
인천	(455)	18.4	26.1	5.8	9.2	7.2	0.6	12.5	4.9	14.6	0.7		
광주	(112)	22.2	12.6	12.3	11.9	5.1	0.6	14.6	11.0	9.3	0.4		
대전	(142)	10.9	17.2	9.3	13.0	8.5	2.4	21.7	5.3	10.1	1.6		
울산	(122)	19.2	15.1	8.1	10.1	9.1	0.0	28.8	4.8	4.4	0.5		
경기	(1,515)	19.1	23.8	9.7	10.8	10.1	1.8	10.7	3.3	9.7	1.0		
강원	(1,791)	15.6	23.7	8.3	11.4	8.0	2.2	13.8	6.6	9.2	1.3		
충북	(389)	14.7	18.6	6.5	14.4	12.5	0.8	15.0	4.7	9.4	3.5		
충남	(878)	12.4	22.1	7.8	12.3	12.7	1.7	16.5	4.0	9.6	1.1		
전북	(544)	16.6	24.8	10.2	10.5	10.3	1.5	13.2	4.8	7.1	1.1		
전남	(777)	13.0	24.6	9.9	10.8	14.6	2.0	14.0	3.4	6.4	1.3		
경북	(956)	12.4	20.9	9.7	13.1	10.5	1.8	18.1	6.5	6.3	0.8		
경남	(1,101)	14.2	25.5	5.7	11.5	9.0	1.2	20.4	6.0	5.7	1.0		
제주	(414)	9.4	9.2	20.8	20.2	9.3	3.0	9.3	4.7	12.9	1.1		
합계	(21)	21.6	18.8	2.3	3.0	5.2	0.0	0.0	0.0	37.4	11.7		
모름/무응답	(16)	14.0	23.8	0.0	0.0	0.0	0.0	12.6	12.2	12.0	25.3		

(단위 : %)

【 표 15-4-3】 숙박과 관련하여 필요로 하는 개선 사항

응답자 기준		사례수	숙박시설 관리	가격 인하	종업원 서비스	숙박지 주변 관광정보	숙박정보 및 예약시스템	청결 및 위생	기타	무응답
응답자 기준	사례수	숙박시설 관리	가격 인하	종업원 서비스	숙박지 주변 관광정보	숙박정보 및 예약시스템	청결 및 위생	기타	무응답	
성별	(7,989)	12.9	25.8	4.2	17.7	3.5	14.5	9.1	12.3	
남성	(4,005)	13.6	26.3	4.5	18.2	3.7	13.3	9.2	11.3	
여성	(3,984)	12.3	25.3	3.8	17.3	3.3	15.7	9.0	13.3	
연령별										
15-19세	(694)	14.6	23.0	4.6	15.2	2.4	18.5	8.5	13.2	
20대	(1,580)	13.2	30.7	4.5	18.4	2.8	14.1	6.5	9.8	
30대	(1,949)	13.0	25.5	4.6	19.5	4.7	13.7	7.5	11.6	
40대	(1,816)	13.6	23.1	3.8	17.4	4.0	14.6	9.9	13.5	
50대	(1,070)	11.0	25.2	3.8	18.1	2.8	13.5	11.1	14.4	
60대이상	(880)	12.0	25.7	3.3	14.9	2.9	15.3	13.4	12.6	
교육수준별										
초등학교졸이하	(480)	10.4	28.4	2.6	13.5	2.8	18.2	12.4	11.7	
중학교(재/졸)	(681)	11.0	26.5	5.7	14.2	2.0	15.5	11.9	13.2	
고등학교(재/졸)	(3,287)	13.6	24.8	4.1	17.1	3.3	14.7	9.7	12.7	
대학교(재/졸)	(3,381)	13.1	26.1	4.1	19.7	4.0	13.5	7.4	11.9	
대학원(재/졸)	(141)	11.9	23.7	3.3	15.9	6.9	18.5	11.3	8.6	
모름/무응답	(19)	6.2	37.8	6.1	29.5	0.0	0.0	0.0	20.4	
직업별										
전문/기술/관리	(566)	12.5	26.1	2.2	20.7	3.7	14.7	7.4	12.6	
사무직	(1,310)	13.6	25.7	3.9	18.5	4.7	14.0	6.3	13.2	
서비스직	(1,330)	11.7	28.3	5.4	18.6	2.9	12.6	10.1	10.5	
판매직	(1,271)	13.7	23.4	4.4	18.8	3.8	13.5	10.8	11.6	
농/임/어업	(199)	14.6	28.6	2.4	14.2	2.0	17.3	7.4	13.5	
기능/노무/생산	(696)	13.4	24.7	3.3	17.5	3.1	13.6	10.8	13.5	
가정주부	(1,092)	9.9	24.8	4.0	16.9	3.7	17.7	9.4	13.7	
학생	(1,138)	14.9	26.3	4.1	17.0	2.3	16.2	7.7	11.5	
은퇴/무직	(290)	12.8	25.7	7.0	10.1	3.9	14.8	13.6	12.0	
기타	(96)	17.3	27.8	2.3	14.1	7.4	6.5	10.0	14.7	
가구소득별										
100만원미만	(430)	11.4	28.9	3.1	15.3	3.3	15.2	9.2	13.5	
100-199만원	(977)	11.4	28.0	4.5	16.6	2.3	14.1	11.3	11.8	
200-299만원	(1,907)	12.2	26.9	4.3	17.5	3.7	14.3	8.6	12.4	
300-399만원	(2,287)	14.6	23.5	4.5	17.8	3.9	13.5	9.4	12.7	
400만원이상	(2,285)	12.8	25.9	3.5	18.9	3.4	15.8	7.8	11.7	
모름/무응답	(102)	12.5	15.7	8.2	15.3	4.9	14.7	17.5	11.2	

(단위 : %)

【 표 15-4-3】 숙박과 관련하여 필요로 하는 개선 사항

응답자 기준		사례수	숙박시설 관리	가격 인하	종업원 서비스	숙박지 주변 관광정보	숙박정보 및 예약시스템	청결 및 위생	기타	무응답
응답자 기준	응답자 수	숙박시설 관리	가격 인하	종업원 서비스	숙박지 주변 관광정보	숙박정보 및 예약시스템	청결 및 위생	기타	무응답	
전체	(7,989)	12.9	25.8	4.2	17.7	3.5	14.5	9.1	12.3	
기주지역별										
서울	(1,753)	12.2	23.8	6.1	16.4	5.4	11.8	11.6	12.7	
부산	(555)	13.5	27.8	3.4	23.8	2.2	11.0	2.8	15.6	
대구	(349)	8.2	31.5	2.6	14.8	1.2	14.3	9.9	17.4	
인천	(392)	7.7	20.6	2.2	21.8	4.9	15.0	11.1	16.5	
광주	(237)	15.6	25.6	7.9	19.1	3.7	16.7	1.5	9.7	
대전	(233)	10.2	33.3	2.9	16.7	3.8	12.1	6.2	14.8	
울산	(175)	10.1	20.3	5.1	16.1	0.8	30.4	2.8	14.5	
경기	(1,998)	16.1	22.0	3.5	14.4	3.1	14.9	14.9	11.0	
강원	(245)	11.9	29.0	3.7	19.5	2.7	18.7	7.0	7.3	
(240)		16.3	27.3	3.0	13.0	4.2	9.7	9.4	17.1	
충북	(337)	9.6	29.7	3.6	21.1	5.4	11.0	5.1	14.6	
충남	(237)	17.4	39.0	2.4	12.7	1.7	15.0	1.2	10.5	
전북	(273)	10.0	22.4	3.8	26.5	4.9	18.9	4.3	9.2	
전남	(394)	13.4	24.8	4.4	20.1	1.2	18.1	5.4	12.7	
경북	(511)	11.3	34.8	3.4	22.0	2.2	18.2	2.4	5.8	
경남	(59)	10.6	24.9	6.9	26.8	1.9	15.7	4.1	9.1	
기주지역구분별										
대도시	(3,694)	11.5	25.4	4.8	18.1	4.0	13.5	8.7	14.0	
중소도시	(3,635)	14.3	25.8	3.7	17.6	3.0	14.9	10.1	10.6	
읍/면	(660)	13.4	27.7	3.0	16.6	3.5	18.3	5.7	11.9	
취업여부별										
취업	(5,524)	13.0	26.1	4.1	18.4	3.7	13.6	9.0	12.1	
미취업	(2,465)	12.8	25.0	4.4	16.2	3.0	16.7	9.2	12.6	
근무형태별										
주6일근무	(2,345)	13.5	26.4	4.1	17.9	3.7	13.4	8.8	12.2	
주5일근무	(1,696)	14.0	25.5	4.0	18.4	4.5	13.3	8.3	12.0	
계주로 5일근무	(257)	10.7	22.0	2.5	23.6	3.7	17.7	5.0	14.8	
파트타임	(166)	7.3	32.7	8.4	15.9	3.7	14.8	7.3	10.1	
기타	(953)	12.3	25.8	3.9	19.0	2.1	13.0	12.1	11.7	
무응답	(108)	8.5	29.4	2.5	15.1	5.2	15.6	11.1	12.6	
본인상태별										
미혼	(2,489)	14.1	26.8	4.4	19.1	3.0	15.2	7.1	10.3	
기혼	(5,107)	12.4	25.1	4.0	17.3	3.8	14.1	10.0	13.3	
기타	(393)	12.1	28.1	4.6	14.4	2.7	15.6	10.3	12.1	

(단위 : %)

【 표 15-4-3】 숙박과 관련하여 필요로 하는 개선 사항

응답자 기준		사례수	숙박시설 관리	가격 인하	종업원 서비스	숙박지 주변 관광정보	숙박정보 및 예약시스템	청결 및 위생	기타	무응답
회 전	회	(7,989)	12.9	25.8	4.2	17.7	3.5	14.5	9.1	12.3
방문지역별										
서울	(442)	11.7	27.5	2.8	14.7	2.3	14.7	14.7	8.4	18.0
부산	(372)	13.4	30.9	4.0	15.7	3.0	12.2	12.2	7.0	13.9
대구	(121)	12.8	17.1	1.1	25.7	0.5	18.5	18.5	9.1	15.2
인천	(307)	12.4	25.3	3.0	12.8	4.6	13.5	13.5	5.2	23.2
광주	(80)	11.0	21.2	3.0	27.2	3.1	17.8	17.8	11.3	5.4
대전	(106)	10.7	20.5	5.9	10.8	3.3	15.5	15.5	21.3	12.1
울산	(67)	9.8	17.6	3.7	32.0	0.9	5.7	5.7	7.9	22.5
경기	(1,087)	13.4	22.9	3.0	15.6	3.8	13.7	13.7	12.5	15.1
강원	(1,556)	12.7	29.9	4.4	16.6	5.4	14.4	14.4	8.5	8.1
충북	(291)	14.2	16.7	5.2	15.2	2.1	21.4	21.4	10.9	14.4
충남	(679)	14.7	24.5	3.6	15.1	3.4	14.8	14.8	10.4	13.6
전북	(413)	11.7	25.4	4.9	16.5	3.0	16.3	16.3	10.6	11.4
전남	(596)	13.9	20.9	5.3	21.1	4.4	14.7	14.7	7.6	12.1
경북	(694)	12.7	25.2	5.0	20.1	2.0	13.5	13.5	8.7	12.8
경남	(777)	12.0	27.5	3.7	23.7	2.4	15.9	15.9	4.9	9.7
제주	(372)	13.8	32.2	7.1	19.5	3.0	11.8	11.8	8.4	4.3
복합	(21)	5.8	20.1	2.3	18.7	0.0	7.9	7.9	35.7	9.4
모름/무응답	(9)	28.1	18.2	0.0	11.5	0.0	0.0	0.0	21.0	21.2

(단위 : %)

【 표 15-4-4】 식당 및 음식과 관련하여 필요하여 개선 사항

응답자 기준	사례수	음식맛										없음
		가격 인하	종업원 서비스	청결 및 위생	예약시스템	시설 확충	메뉴 다양성	기타				
전체	(10,607)	27.2	21.8	6.1	20.8	1.8	5.1	10.7	4.7	1.9		
성별												
남성	(5,299)	27.0	22.9	6.4	19.1	2.1	4.9	11.2	4.7	1.7		
여성	(5,307)	27.3	20.8	5.9	22.4	1.5	5.3	10.1	4.7	2.0		
연령별												
15~19세	(871)	27.3	22.9	6.1	19.9	1.0	4.8	12.9	3.3	1.9		
20대	(1,979)	25.5	22.2	6.8	21.5	2.1	7.3	10.2	3.4	0.9		
30대	(2,398)	25.4	21.9	6.3	22.3	2.5	5.1	10.9	3.8	1.9		
40대	(2,342)	27.3	20.9	6.0	20.2	1.8	5.0	11.9	4.8	2.1		
50대	(1,499)	28.2	20.8	7.0	20.3	1.2	4.2	10.7	5.5	2.0		
60대이상	(1,518)	30.9	22.8	4.5	19.3	1.2	3.5	7.7	7.5	2.6		
교육수준별												
초등학교졸이하	(845)	36.4	23.0	4.2	15.2	1.7	2.9	7.2	7.4	2.1		
중학교(제/졸)	(1,070)	26.8	22.7	6.8	20.4	0.6	3.6	10.8	5.6	2.7		
고등학교(제/졸)	(4,266)	28.1	21.5	5.3	21.2	1.4	5.0	11.0	4.8	1.8		
대학교(제/졸)	(4,227)	24.5	21.5	7.2	21.4	2.5	6.2	11.1	4.0	1.7		
대학원(제/졸)	(172)	22.6	24.1	9.2	27.0	2.2	3.1	8.4	2.8	0.7		
모름/무응답	(27)	46.9	30.1	0.0	4.5	0.0	9.0	2.3	0.0	7.3		
직업별												
전문/기술/관리	(707)	25.4	20.2	7.3	21.9	2.6	4.8	12.1	2.8	3.0		
사무직	(1,617)	26.8	20.1	6.6	22.8	2.4	5.5	10.3	4.2	1.3		
서비스직	(1,755)	26.6	21.9	7.3	21.2	1.8	5.4	10.6	3.5	1.6		
판매직	(1,664)	28.6	20.4	5.3	19.8	1.8	5.1	10.4	6.4	2.2		
농/임/어업	(358)	36.8	30.6	1.8	15.1	0.2	2.8	7.5	4.1	1.0		
기능/노무/생산	(960)	24.7	22.8	5.6	22.4	1.5	4.3	10.9	5.8	2.1		
가정주부	(1,490)	27.9	21.2	5.3	21.6	1.6	4.9	10.4	5.0	1.9		
학생	(1,411)	24.8	24.0	6.0	20.1	1.5	6.3	12.5	3.2	1.6		
은퇴/무직	(497)	32.0	20.8	8.3	16.0	1.2	3.3	8.3	7.9	2.3		
기타	(147)	22.7	23.7	8.3	16.5	2.1	7.0	10.0	7.6	2.1		
가구소득별												
100만원미만	(740)	34.0	23.7	5.1	16.2	1.2	4.2	6.8	6.5	2.3		
100~199만원	(1,410)	29.4	21.2	5.6	20.6	1.3	5.5	10.3	4.5	1.6		
200~299만원	(2,619)	25.0	22.6	5.8	21.8	2.1	4.7	11.5	4.7	1.8		
300~399만원	(2,919)	26.0	22.2	6.4	20.0	1.9	5.3	11.4	5.2	1.6		
400만원이상	(2,801)	27.4	20.5	6.7	22.1	1.7	5.5	10.4	3.7	2.0		
모름/무응답	(117)	29.3	23.0	6.7	16.9	1.6	3.5	8.1	4.7	6.2		

(단위 : %)

【 표 15-4-4】 식당 및 음식과 관련하여 필요한 개선 사항

응답자 기준	사례수	(단위 : %)									
		음식맛	가격 인하	종업원 서비스	청결 및 위생	예약시스템	시설 확충	메뉴 다양성	기타	없음	
전 체	(10,607)	27.2	21.8	6.1	20.8	1.8	5.1	10.7	4.7	1.9	
거주지역별											
서울	(2,192)	22.6	21.4	8.1	23.3	2.6	5.3	9.5	5.2	1.9	
부산	(830)	23.4	30.9	5.2	18.0	1.6	4.1	13.9	1.6	1.3	
대구	(504)	35.1	23.2	9.9	15.6	1.3	3.5	4.5	4.2	2.8	
인천	(530)	34.1	14.3	3.7	21.6	1.3	3.9	7.0	3.9	4.9	
광주	(305)	24.0	21.4	7.8	27.2	2.9	7.5	7.7	1.1	0.4	
대전	(289)	27.3	25.3	3.7	18.2	1.7	9.0	4.8	0.9	0.9	
울산	(244)	35.8	19.5	4.2	27.1	0.0	5.8	7.1	0.3	0.3	
경기	(2,501)	28.2	18.0	5.2	19.2	1.7	5.6	10.4	8.3	3.3	
강원	(314)	30.5	15.3	9.0	25.7	1.2	2.9	12.8	2.6	0.0	
충북	(327)	23.2	22.0	5.9	19.9	2.1	6.3	8.3	9.3	3.0	
충남	(444)	25.6	26.6	5.5	18.3	3.1	8.0	8.4	4.2	0.3	
전북	(362)	32.0	27.1	4.1	21.9	1.2	3.3	9.8	0.4	0.2	
전남	(393)	27.6	15.1	4.7	31.4	1.7	4.9	13.1	1.3	0.3	
경북	(548)	24.0	30.2	6.8	20.1	1.2	4.4	11.5	1.4	0.3	
경남	(722)	31.0	24.8	4.6	13.7	0.7	3.8	19.7	1.4	0.3	
제주	(102)	23.5	18.2	11.5	28.1	0.3	4.6	10.0	3.6	0.3	
거주지역규모별											
대도시	(4,894)	26.3	22.6	6.9	21.6	2.0	5.1	9.5	4.2	2.0	
중소도시	(4,735)	27.0	20.6	5.7	20.0	1.7	5.3	12.1	5.5	1.9	
읍/면	(978)	32.1	23.9	4.7	20.3	1.0	4.2	9.5	3.4	1.0	
취업여부별											
취업	(7,263)	27.2	21.5	6.2	21.1	1.9	5.1	10.5	4.7	1.8	
미취업	(3,344)	27.1	22.4	6.0	20.0	1.5	5.2	11.0	4.7	1.9	
근무형태별											
주6일근무	(3,116)	27.6	21.6	6.6	21.3	1.8	5.2	10.1	4.1	1.7	
주5일근무	(2,115)	27.1	20.2	6.6	21.4	2.4	5.6	10.8	4.6	1.3	
격주로 5일근무	(318)	22.3	21.8	9.5	22.4	1.8	4.3	13.6	3.4	0.7	
파트타임	(199)	25.8	20.8	7.4	26.4	0.9	5.6	9.3	3.3	0.4	
기타	(1,388)	28.3	23.4	4.4	18.2	1.3	4.1	10.3	6.5	3.5	
무응답	(127)	20.2	20.9	1.0	33.1	4.9	4.1	10.7	5.0	0.0	
본인상태별											
미혼	(3,135)	25.2	22.9	6.8	20.5	1.9	6.2	11.3	3.7	1.5	
기혼	(6,853)	27.5	21.3	5.9	21.0	1.8	4.8	10.6	5.1	2.0	
기타	(619)	33.1	21.8	5.1	19.4	1.4	2.9	7.9	5.7	2.6	

【 표 15-4-4】 식당 및 음식과 관련하여 필요한 개선 사항

(단위 : %)

응답자 기준	사례수	음식맛	가격 인하	종업원 서비스	청결 및 위생	예약시스템	시설 확충	메뉴 다양성	기타	없음
전 체	(10,607)									
방문지역별										
서울	(650)	29.1	26.6	4.9	19.3	2.3	3.5	8.2	4.3	1.9
부산	(536)	25.1	29.5	4.4	21.4	1.4	4.4	10.3	3.0	0.6
대구	(188)	33.6	19.9	4.5	17.6	1.5	4.7	13.1	4.5	0.5
인천	(455)	21.6	18.8	6.6	24.4	2.1	4.1	9.9	11.1	1.6
광주	(112)	23.8	23.4	6.7	22.4	4.3	4.1	9.8	2.0	3.4
대전	(142)	25.2	21.1	8.6	18.1	2.1	6.0	10.6	6.2	2.1
울산	(122)	30.8	26.9	0.8	25.2	0.6	2.2	13.0	0.6	0.0
경기	(1,515)	29.5	22.2	4.7	19.3	1.7	4.3	10.8	5.6	1.9
강원	(1,791)	26.2	20.5	6.8	22.5	1.8	5.5	9.7	4.3	2.9
충북	(389)	27.4	14.5	6.8	17.8	3.4	6.2	11.3	8.7	3.9
충남	(878)	29.4	18.5	7.8	19.9	1.7	6.2	8.4	6.3	1.8
전북	(544)	23.5	22.7	7.0	22.8	1.6	5.3	10.4	4.8	1.8
전남	(777)	22.6	16.9	5.9	29.1	2.2	8.3	10.2	3.5	1.4
경북	(956)	28.7	23.0	6.5	21.1	1.1	5.5	9.3	3.3	1.5
경남	(1,101)	29.4	21.2	7.0	16.2	1.3	4.7	16.7	2.5	1.1
제주	(414)	26.8	32.3	6.7	15.7	2.1	2.9	9.7	3.1	0.6
복합	(21)	5.4	21.1	0.0	6.8	5.4	5.3	19.0	27.7	9.2
모름/무응답	(16)	11.6	25.5	0.0	5.4	0.0	7.8	12.5	12.0	25.3

【 표 15-4-5】 쇼핑과 관련하여 필요한 개선 사항

(단위 : %)

응답자 기준	사례수	품질	가격	독창성	종업원 서비스	상품에 대한 정보제공	상품 다양성	애프터 서비스	기타	없음
성별										
□ 전	10,607	20.2	21.1	22.9	4.0	6.1	17.3	1.6	4.7	2.1
남성	(5,299)	20.3	20.5	23.5	3.9	6.5	16.4	1.7	5.1	2.0
여성	(5,307)	20.1	21.6	22.2	4.0	5.7	18.3	1.5	4.3	2.2
연령별										
15-19세	(871)	18.9	24.4	24.3	3.8	4.8	16.6	2.2	2.8	2.1
20대	(1,979)	16.6	20.3	25.9	4.9	7.1	18.6	2.3	3.5	0.9
30대	(2,398)	19.5	20.3	25.0	3.7	6.2	16.8	1.5	4.7	2.3
40대	(2,342)	20.4	18.6	22.5	3.8	7.1	18.5	1.3	5.6	2.1
50대	(1,499)	22.7	20.7	21.6	3.8	5.4	17.4	1.4	4.9	2.1
60대이상	(1,518)	24.0	25.6	16.6	3.8	4.4	14.9	1.4	6.1	3.2
교육수준별										
초등학교졸이하	(845)	25.2	29.6	13.8	3.1	3.9	14.2	1.8	6.1	2.4
중학교(제/졸)	(1,070)	24.3	22.9	19.1	3.1	4.0	16.4	1.4	4.9	3.8
고등학교(제/졸)	(4,266)	21.1	21.0	21.4	4.2	6.5	17.5	1.7	4.9	1.7
대학교(제/졸)	(4,227)	17.4	18.9	27.2	4.0	6.6	18.2	1.6	4.1	2.0
대학원(제/졸)	(172)	15.0	25.6	20.8	5.7	5.8	15.9	0.4	8.2	2.4
모름/무응답	(27)	42.6	15.6	13.9	4.5	4.2	11.9	0.0	0.0	7.3
직업별										
전문/기술/관리	(707)	22.2	17.2	24.2	4.3	6.8	17.3	1.7	4.3	2.1
사무직	(1,617)	18.8	18.6	27.0	3.6	6.8	17.4	1.6	4.2	2.1
서비스직	(1,755)	19.3	20.3	24.2	4.1	6.0	17.6	1.5	5.1	2.0
판매직	(1,664)	21.9	18.5	22.6	3.5	6.3	18.6	1.8	4.5	2.3
농/임/어업	(358)	25.9	31.1	15.3	1.8	5.0	15.6	0.7	4.0	0.7
기능/노무/생산	(960)	20.6	20.7	20.1	5.3	5.8	17.3	1.4	6.5	2.3
가정주부	(1,490)	20.3	24.4	20.3	4.2	5.4	16.9	1.5	4.8	2.0
학생	(1,411)	18.1	21.9	25.0	4.0	6.3	17.7	2.0	3.2	1.8
은퇴/무직	(497)	21.9	25.9	15.9	4.9	4.8	13.9	2.2	7.1	3.4
기타	(147)	14.5	26.2	22.0	2.3	7.5	16.6	1.1	8.5	1.3
가구소득별										
100만원미만	(740)	23.6	29.0	14.7	3.9	5.3	14.0	1.8	4.6	3.1
100-199만원	(1,410)	21.1	22.8	23.1	3.6	5.2	16.1	1.5	5.0	1.5
200-299만원	(2,619)	18.3	22.5	22.1	3.6	6.3	18.9	1.6	4.7	2.0
300-399만원	(2,919)	21.0	20.4	22.3	4.0	6.4	17.1	1.8	5.1	2.0
400만원이상	(2,801)	19.6	17.8	26.1	4.7	6.2	17.6	1.6	4.4	2.1
모름/무응답	(117)	23.3	14.1	23.1	0.0	7.4	18.2	2.7	3.8	7.3

【 표 15-4-5】 쇼핑과 관련하여 필요한 개선 사항

응답자 기준	사례수	상품에 대한 정보제공										기타	없음
		품질	가격	독창성	종업원 서비스	상품에 대한 정보제공	상품 다양성	애프터 서비스	가격	기타	없음		
전 체	(10,607)	20.2	21.1	22.9	4.0	6.1	17.3	1.6	4.7	2.1			
거주지역별													
서울	(2,192)	19.5	18.4	23.5	4.6	7.5	17.8	1.5	4.0	3.2			
부산	(830)	14.7	25.3	25.6	3.9	7.2	19.6	1.4	1.3	1.0			
대구	(504)	25.3	24.0	23.6	2.7	5.8	17.9	0.4	0.2	0.0			
인천	(530)	16.8	12.2	17.7	4.5	11.0	20.8	1.5	10.7	4.8			
광주	(305)	18.1	28.5	24.4	6.7	4.6	15.6	1.7	0.4	0.0			
대전	(289)	18.4	23.4	22.5	4.8	5.0	17.9	1.7	5.2	1.1			
울산	(244)	24.7	21.6	19.0	8.0	4.5	20.5	1.1	0.6	0.0			
경기	(2,501)	22.6	18.3	21.3	3.1	5.3	14.2	2.0	9.3	4.0			
강원	(314)	18.9	14.8	30.3	3.8	7.1	20.1	1.5	3.7	0.0			
충북	(327)	17.1	22.9	24.0	4.2	4.1	16.2	1.6	7.6	2.5			
충남	(444)	19.9	24.7	23.9	4.8	4.6	16.0	1.8	4.1	0.2			
전북	(362)	21.6	24.8	21.3	3.3	6.5	20.4	0.5	1.1	0.5			
전남	(393)	25.7	24.2	19.2	3.1	7.5	17.7	1.3	1.0	0.3			
경북	(548)	18.6	33.5	21.3	3.8	4.5	13.2	1.5	3.3	0.2			
경남	(722)	19.6	20.9	27.0	2.9	3.1	22.2	3.0	1.1	0.3			
제주	(102)	17.6	21.7	21.7	5.1	6.2	18.7	1.9	6.9	0.0			
거주지역구분별													
대도시	(4,894)	19.1	20.6	23.0	4.6	7.2	18.5	1.4	3.6	2.2			
중소도시	(4,735)	20.8	20.3	23.4	3.5	5.3	16.4	1.9	6.3	2.2			
읍/면	(978)	22.8	27.6	19.3	3.3	4.5	16.5	1.6	3.2	1.2			
취업여부별													
취업	(7,263)	20.6	19.9	23.3	3.8	6.3	17.5	1.6	4.9	2.0			
미취업	(3,344)	19.3	23.6	21.8	4.2	5.6	17.0	1.8	4.4	2.2			
근무형태별													
주6일근무	(3,116)	20.5	19.9	23.0	4.2	6.5	17.5	1.7	4.7	1.9			
주5일근무	(2,115)	20.8	18.6	25.7	3.3	5.9	17.6	1.4	4.9	1.8			
격주로 5일근무	(318)	18.8	16.6	27.9	3.9	7.2	19.1	1.5	3.8	1.2			
파트타임	(199)	22.9	23.8	21.3	3.4	6.6	13.5	3.1	5.3	0.0			
기타	(1,388)	20.5	21.9	21.0	3.7	5.9	17.1	1.3	5.6	3.1			
무응답	(127)	21.0	21.7	9.6	6.7	10.2	23.5	1.6	3.8	1.8			
본인상태별													
미혼	(3,135)	17.2	21.1	25.7	4.5	6.3	17.7	2.2	3.6	1.7			
기혼	(6,853)	21.1	20.8	22.1	3.7	6.1	17.5	1.4	5.2	2.2			
기타	(619)	26.1	24.2	16.4	3.9	4.9	14.1	1.6	5.7	3.0			

(단위 : %)

【 표 15-4-5】 쇼핑과 관련하여 필요한 개선 사항

(단위 : %)

응답자 기준	사례수	품질	가격	특징성	종업원 서비스	상품에 대한 정보제공	상품 다양성	애프터 서비스	기타	없음
전체	(10,607)	20.2	21.1	22.9	4.0	6.1	17.3	1.6	4.7	2.1
방문지역별										
서울	(650)	23.6	23.6	20.3	4.2	5.0	14.1	1.6	5.0	2.5
부산	(536)	17.0	25.7	25.0	3.4	5.4	19.5	1.7	2.1	0.3
대구	(188)	24.6	18.0	29.9	5.9	6.0	11.6	1.2	2.6	0.3
인천	(455)	18.1	14.4	22.0	4.9	7.6	19.5	1.9	9.7	1.9
광주	(112)	29.6	20.2	18.6	4.2	6.0	16.1	2.6	2.7	0.0
대전	(142)	18.5	21.0	20.9	3.2	5.9	13.1	5.9	9.4	2.1
울산	(122)	13.5	25.4	20.6	2.4	5.3	26.8	3.2	1.8	1.0
경기	(1,515)	19.5	20.5	21.6	3.9	5.2	16.4	1.6	7.2	3.9
강원	(1,791)	19.9	19.5	24.0	3.4	7.2	17.3	1.8	4.4	2.5
충북	(389)	18.4	16.9	21.9	4.3	6.2	18.4	2.2	8.8	2.9
충남	(878)	23.0	18.9	23.9	4.7	5.0	16.7	1.5	4.6	1.7
전북	(544)	22.1	20.1	23.3	3.0	7.9	16.4	1.2	4.1	1.9
전남	(777)	22.7	20.3	22.3	4.5	6.8	18.2	0.8	2.5	1.9
경북	(956)	22.4	22.8	21.5	4.3	6.3	17.5	0.8	3.3	1.2
경남	(1,101)	17.1	23.2	25.3	3.5	5.2	20.7	1.7	1.9	1.3
제주	(414)	15.2	29.8	20.6	5.0	6.3	14.3	2.1	6.2	0.5
복합	(21)	19.4	18.0	14.7	0.0	12.3	7.9	0.0	27.7	0.0
모름/무응답	(16)	21.2	15.2	6.0	0.0	0.0	0.0	7.8	24.5	25.3

【 표 15-4-6】 관광정보 및 안내시설과 관련하여 필요한 개선 사항

응답자 기준	사례수	관광정보 및 안내시설과 관련하여 필요한 개선 사항 (단위 : %)						
		전화정보	인터넷정보	지역관광 안내책자	지역관광안내소 안내정보	안내표지판	기타	모름/무응답
성별		6.1	22.5	24.5	24.4	15.7	5.8	0.9
남성	(5,299)	5.9	23.6	24.2	24.3	16.0	5.4	0.7
여성	(5,307)	6.3	21.5	24.9	24.5	15.3	6.3	1.2
연령별								
15-19세	(871)	3.9	43.9	17.4	20.1	10.1	3.8	0.8
20대	(1,979)	5.4	35.7	20.2	20.3	13.4	4.2	0.9
30대	(2,398)	5.0	27.8	22.5	23.1	16.1	4.8	0.8
40대	(2,342)	6.9	17.0	25.4	25.4	17.8	6.4	1.0
50대	(1,499)	7.4	10.7	30.4	26.6	19.0	5.3	0.6
60대이상	(1,518)	7.5	5.0	30.3	30.6	14.6	10.5	1.5
교육수준별								
초등학교졸이하	(845)	7.7	3.6	32.3	31.2	13.1	10.7	1.5
중학교(재/졸)	(1,070)	7.3	14.0	27.4	25.7	16.7	8.1	0.8
고등학교(재/졸)	(4,266)	6.5	22.0	25.8	24.6	15.4	5.1	0.7
대학교(재/졸)	(4,227)	5.1	28.9	21.3	22.6	16.1	4.9	1.1
대학원(재/졸)	(172)	6.1	29.0	17.7	21.8	18.1	7.0	0.4
모름/무응답	(27)	4.5	6.7	11.2	42.6	20.4	14.7	0.0
직업별								
전문기술/관리	(707)	4.0	25.3	20.7	22.3	20.1	6.6	0.9
사무직	(1,617)	4.9	28.6	20.4	23.4	16.0	5.6	1.2
서비스직	(1,755)	7.1	18.8	26.6	25.0	17.3	4.6	0.6
판매직	(1,664)	7.3	19.6	28.1	21.8	16.3	6.5	0.3
농/임/어업	(358)	7.6	6.1	30.9	31.7	17.7	5.7	0.4
기능/노무/생산	(960)	6.1	16.5	27.1	28.7	15.5	4.7	1.3
가정주부	(1,490)	6.4	15.9	27.1	27.7	15.2	6.7	1.1
학생	(1,411)	4.7	41.9	17.4	20.2	11.3	3.5	1.1
은퇴/무직	(497)	7.3	11.7	27.2	26.8	12.3	12.5	2.2
기타	(147)	6.0	17.4	23.6	22.4	20.1	10.6	0.0
가구소득별								
100만원미만	(740)	6.5	6.9	29.7	32.7	13.3	9.7	1.2
100-199만원	(1,410)	7.2	18.0	27.4	25.8	15.3	5.3	0.9
200-299만원	(2,619)	6.2	21.9	26.9	24.2	14.8	5.2	0.9
300-399만원	(2,919)	5.7	25.8	23.1	22.5	15.7	6.3	0.8
400만원이상	(2,801)	5.8	25.9	21.3	23.6	17.5	5.0	0.9
모름/무응답	(117)	4.7	28.6	14.5	27.6	10.9	10.2	3.6

【 표 15-4-6】 관광정보 및 안내시설과 관련하여 필요한 개신 사항

응답자 기준	사례수	관광정보 및 안내시설과 관련하여 필요한 개신 사항 (단위 : %)						
		전화정보	인터넷정보	지역관광 안내책자	지역관광안내소 안내정보	안내표지판	기타	모름/무응답
□ 전 체	(10,607)	6.1	22.5	24.5	24.4	15.7	5.8	0.9
거주지역별								
서울	(2,192)	5.7	23.7	20.3	26.5	17.8	5.9	0.0
부산	(830)	1.9	17.4	34.6	24.4	19.7	1.0	1.0
대구	(504)	5.8	32.8	36.8	16.6	6.4	1.3	0.2
인천	(530)	9.1	23.9	25.1	13.9	13.9	10.1	4.0
광주	(305)	9.2	31.1	17.0	23.1	17.6	1.9	0.2
대전	(289)	4.3	23.4	31.0	25.4	8.6	6.7	0.6
울산	(244)	16.4	19.6	23.7	32.1	6.7	0.5	1.1
경기	(2,501)	5.4	25.4	20.2	21.1	16.6	9.5	1.8
강원	(314)	6.2	18.5	18.6	33.0	18.7	5.1	0.0
충북	(327)	5.5	19.8	25.9	25.6	10.0	9.8	3.4
충남	(444)	6.0	23.5	24.0	26.7	11.2	7.5	1.0
전북	(362)	8.8	20.3	19.1	25.6	24.9	1.3	0.0
전남	(393)	5.0	18.0	20.9	31.9	21.3	2.9	0.0
경북	(548)	7.2	15.5	26.3	34.7	9.1	6.7	0.4
경남	(722)	6.3	16.1	37.5	21.2	15.8	3.1	0.0
제주	(102)	11.3	16.0	28.9	30.7	12.6	0.6	0.0
거주지역구분별								
대도시	(4,894)	6.1	23.8	25.5	23.8	15.4	4.6	0.7
중소도시	(4,735)	6.3	22.3	23.6	23.6	15.9	7.0	1.2
읍/면	(978)	5.2	17.2	23.7	31.4	15.8	6.2	0.5
취업여부별								
취업	(7,263)	6.2	20.9	25.1	24.6	16.9	5.6	0.8
미취업	(3,344)	5.9	26.1	23.3	24.1	13.0	6.3	1.3
근무형태별								
주6일근무	(3,116)	6.3	20.7	25.9	23.9	18.4	4.2	0.6
주5일근무	(2,115)	5.4	25.5	21.9	23.4	16.8	6.2	0.9
주5일근무	(318)	4.8	28.8	20.1	28.5	13.8	3.5	0.4
파트타임	(199)	5.0	19.8	21.9	35.4	12.0	5.6	0.3
기타	(1,388)	7.6	12.9	29.5	24.8	15.5	8.7	1.1
무응답	(127)	7.7	19.0	26.2	31.6	12.2	3.0	0.3
혼인상태별								
미혼	(3,135)	5.1	36.9	19.0	21.0	12.8	4.5	0.7
기혼	(6,853)	6.3	17.2	26.5	25.7	17.2	6.1	1.0
기타	(619)	9.4	8.7	29.9	28.1	13.2	9.5	1.2

【 표 15-4-6】 관광정보 및 안내시설과 관련하여 필요한 개선 사항

응답자 기준	사례수	(단위 : %)									
		전화정보	인터넷정보	지역관광 안내책자	지역관광안내소 안내정보	안내표지판	기타	모름/무응답			
전 체	(10,607)	6.1	22.5	24.5	24.4	15.7	5.8	0.9			
방문지역별											
서울	(650)	5.1	23.9	21.1	26.1	14.3	8.4	1.1			
부산	(536)	5.4	23.7	28.6	23.7	13.0	5.0	0.6			
대구	(188)	7.4	20.1	26.1	27.7	10.8	7.7	0.3			
인천	(455)	7.3	19.6	25.7	22.6	12.6	10.7	1.4			
광주	(112)	9.6	22.9	20.4	24.9	16.7	5.5	0.0			
대전	(142)	6.3	22.6	21.5	22.5	20.5	5.7	0.8			
울산	(122)	6.0	20.3	36.1	23.4	10.7	3.4	0.0			
경기	(1,515)	6.4	25.5	19.5	23.8	16.9	6.9	1.0			
강원	(1,791)	5.5	26.5	20.8	23.3	16.8	6.1	0.9			
충북	(389)	5.7	20.1	26.2	23.4	14.0	8.1	2.3			
충남	(878)	5.5	24.6	24.7	22.8	15.2	6.1	1.1			
전북	(544)	5.8	20.6	22.4	26.2	20.4	4.0	0.6			
전남	(777)	7.1	21.1	21.9	25.2	19.0	4.9	0.8			
경북	(956)	7.3	21.4	30.5	25.2	11.9	3.1	0.6			
경남	(1,101)	5.3	15.1	32.6	25.8	17.7	3.0	0.5			
제주	(414)	6.9	22.1	25.8	26.9	11.4	6.0	1.0			
복합	(21)	4.9	14.3	33.1	8.2	2.1	35.2	2.2			
모름/무응답	(16)	0.0	0.0	17.8	36.0	8.9	12.0	25.3			

【 표 15-4-7】 안내표지판 개선이 가장 필요한 장소

응답자 기준		사례수	고속도로	국도	지하철	지하 보도	관광지	기타	모름/무응답	
구분	성별	(1,662)	7.5	57.4	1.7	2.4	28.7	1.5	0.8	
성별	남성	(848)	6.8	61.4	1.3	2.0	26.3	1.5	0.7	
	여성	(814)	8.2	53.3	2.1	2.8	31.3	1.4	0.8	
연령별	15-19세	(88)	10.4	34.3	7.4	3.9	44.0	0.0	0.0	
	20대	(265)	6.8	53.9	0.8	3.3	32.2	2.3	0.7	
	30대	(385)	7.9	64.6	1.5	1.8	23.5	0.2	0.5	
	40대	(418)	7.5	61.3	1.2	2.3	25.6	1.6	0.4	
	50대	(285)	8.1	58.4	1.9	2.2	26.5	1.9	1.1	
60대이상	(222)	5.7	49.9	1.5	2.3	36.4	2.2	2.0		
교육수준별	초등학교졸이하	(110)	8.1	46.6	0.0	3.1	39.0	0.0	3.1	
	중학교(재)/졸	(178)	11.6	45.0	3.0	2.8	36.1	1.6	0.0	
	고등학교(재)/졸	(656)	6.2	61.2	1.3	2.3	26.6	1.5	0.8	
	대학교(재)/졸	(681)	7.3	58.7	1.8	2.4	27.5	1.7	0.6	
	대학원(재)/졸	(31)	10.3	62.6	6.4	0.0	20.7	0.0	0.0	
	모름/무응답	(5)	20.7	46.7	0.0	0.0	32.6	0.0	0.0	
직업별	전문기술/관리	(142)	9.4	59.4	2.2	2.6	23.1	1.7	1.6	
	사무직	(258)	7.4	59.9	1.2	1.9	27.2	2.3	0.0	
	서비스직	(303)	8.6	61.4	2.2	1.0	23.9	1.5	1.4	
	판매직	(271)	8.2	59.9	1.0	2.4	26.3	1.4	0.7	
	농/임/어업	(63)	2.6	52.8	1.0	0.0	40.4	0.4	2.8	
	기능/노무/생산	(149)	4.3	69.8	0.9	0.4	23.0	1.6	0.0	
	가정주부	(226)	6.7	54.4	0.8	3.4	33.3	0.9	0.5	
	학생	(159)	11.3	39.5	4.1	4.6	39.2	1.2	0.0	
	은퇴/무직	(61)	3.8	47.4	0.0	3.8	48.5	1.5	0.0	
	기타	(30)	0.0	50.5	6.7	12.8	23.5	0.0	6.4	
	가구소득별	100만원미만	(98)	9.7	41.7	2.0	1.2	43.1	1.3	0.9
		100-199만원	(216)	7.1	57.1	2.1	2.9	28.4	1.2	1.2
		200-299만원	(387)	5.7	61.7	0.9	2.5	27.6	0.9	0.6
300-399만원		(459)	7.4	59.4	2.7	2.4	25.9	1.4	0.7	
400만원이상		(489)	8.0	56.6	1.2	2.1	29.2	2.1	0.8	
모름/무응답	(13)	33.5	15.2	0.0	9.8	41.5	0.0	0.0		

(단위 : %)

【 표 15-4-7】 안내표지판 개선이 가장 필요한 장소

(단위 : %)

응답자 기준	사례수	고속도로	국도	지하철	지하 보도	관광지	기타	모름/무응답
구분	체수	7.5	57.4	1.7	2.4	28.7	1.5	0.8
거주지역별								
서울	(390)	14.3	54.1	1.5	2.9	24.3	1.9	1.1
부산	(164)	2.9	51.7	2.2	2.2	39.6	1.5	0.0
대구	(32)	13.2	63.7	3.2	0.0	13.1	3.2	3.5
인천	(73)	9.7	48.1	0.0	3.3	33.9	3.4	1.6
광주	(54)	5.3	56.7	0.0	1.1	36.9	0.0	0.0
대전	(25)	4.9	62.4	0.0	4.9	27.8	0.0	0.0
울산	(16)	4.2	79.3	0.0	0.0	16.5	0.0	0.0
경기	(415)	6.2	65.2	3.1	2.4	20.9	0.9	1.2
강원	(59)	5.1	44.7	1.2	1.3	46.6	1.2	0.0
충북	(33)	3.2	73.1	0.0	2.8	17.9	3.0	0.0
충남	(50)	4.2	54.8	0.0	3.1	37.0	1.0	0.0
전북	(90)	5.0	70.6	0.0	2.5	21.2	0.0	0.6
전남	(84)	6.7	48.5	2.2	1.5	39.6	0.0	1.5
경북	(50)	5.6	55.5	0.0	5.7	29.6	3.7	0.0
경남	(114)	2.4	50.1	2.0	1.0	42.3	2.2	0.0
제주	(13)	2.3	50.6	1.8	0.0	43.3	2.1	0.0
거주지역구분별								
대도시	(755)	10.2	54.4	1.4	2.5	28.9	1.8	0.9
중소도시	(753)	5.2	61.4	2.2	2.3	27.1	1.1	0.6
읍/면	(154)	5.7	52.7	0.8	1.9	35.7	1.7	1.5
취업여부별								
취업	(1,226)	7.4	60.7	1.8	1.8	25.7	1.6	1.0
미취업	(436)	7.8	48.1	1.5	4.0	37.2	1.1	0.3
근무형태별								
주6일근무	(573)	6.5	61.4	1.9	1.5	25.9	1.6	1.2
주5일근무	(355)	8.4	60.6	1.2	2.6	25.0	1.3	1.1
주5일근무	(44)	0.0	65.9	2.7	0.0	27.1	4.3	0.0
파트타임	(24)	7.6	44.7	7.2	9.8	30.7	0.0	0.0
기타	(215)	9.0	59.9	1.7	1.2	26.1	1.7	0.5
무응답	(16)	14.8	63.1	0.0	0.0	19.7	0.0	2.5
혼인상태별								
미혼	(402)	8.3	51.8	2.2	3.5	32.6	1.6	0.0
기혼	(1,178)	7.5	59.7	1.5	2.2	26.8	1.5	0.8
기타	(82)	3.3	53.0	2.3	0.0	37.0	0.6	3.9

【 표 15-4-7】 안내표지판 개선이 가장 필요한 장소

(단위 : %)

응답자 기준	사례수	고속도로	국도	지하철	지하보도	관광지	기타	모름/무응답
진출체	(1,662)	7.5	57.4	1.7	2.4	28.7	1.5	0.8
방문지역별								
서울	(93)	3.2	42.4	8.0	12.5	28.6	4.9	0.4
부산	(70)	3.9	45.2	3.2	5.0	35.9	6.9	0.0
대구	(20)	8.2	54.0	0.0	4.6	33.2	0.0	0.0
인천	(57)	17.8	49.6	0.0	2.1	30.5	0.0	0.0
광주	(19)	3.4	66.0	0.0	3.4	24.1	0.0	3.2
대전	(29)	19.3	50.8	0.0	11.6	18.3	0.0	0.0
울산	(13)	5.4	59.7	0.0	0.0	34.9	0.0	0.0
경기	(256)	6.9	59.8	4.0	2.7	24.4	2.1	0.0
강원	(301)	9.7	58.7	0.6	0.9	27.5	1.0	1.6
충북	(55)	10.3	49.7	0.0	3.1	34.5	2.4	0.0
충남	(134)	6.3	56.3	2.7	0.3	31.7	1.3	1.4
전북	(111)	6.9	72.3	0.0	0.0	18.7	1.0	1.1
전남	(147)	4.4	57.1	2.1	1.3	32.7	0.3	2.0
경북	(113)	13.2	60.2	0.0	1.7	24.5	0.4	0.0
경남	(194)	4.4	59.5	0.0	1.4	34.2	0.6	0.0
제주	(47)	2.6	57.0	0.0	0.0	37.4	0.6	2.4
복합	()	0.0	100.0	0.0	0.0	0.0	0.0	0.0
모름/무응답	(1)	0.0	100.0	0.0	0.0	0.0	0.0	0.0

【 표 15-4-8】 관광 편의시설과 관련하여 필요한 개선 사항

응답자 기준	사례수	개선 사항											모름/ 무응답			
		식수대	화장실	휴지통	역국	물품 보관소	휴식 장소	놀이 시설	야영장	주차장	은행/ 현금 인출기	입장료/ 이용료		가죽 관광 편의 시설	장애인 편의 시설	기타
성별		5.6	24.6	4.8	3.3	3.0	15.0	3.8	1.9	8.0	3.3	7.7	11.1	2.1	4.2	1.6
남성	(5,299)	5.7	22.2	4.6	3.4	3.1	14.9	3.6	2.5	10.2	3.6	7.8	10.7	2.1	4.1	1.4
여성	(5,307)	5.4	27.1	5.1	3.3	2.8	15.0	4.0	1.3	5.7	3.0	7.6	11.5	2.1	4.3	1.7
연령별																
15-19세	(871)	8.4	27.1	5.1	2.5	3.4	15.2	9.9	3.0	2.9	2.7	9.2	4.2	1.6	3.2	1.5
20대	(1,979)	4.8	26.0	5.6	3.6	3.7	15.9	5.0	2.7	8.3	4.4	7.0	7.5	1.6	2.6	1.3
30대	(2,398)	5.4	25.8	3.9	3.6	2.5	12.4	5.1	1.6	8.9	3.2	7.5	13.8	2.0	3.3	1.0
40대	(2,342)	5.0	24.8	4.5	3.5	3.0	13.4	2.5	1.8	8.7	3.9	7.3	14.0	2.1	4.3	1.2
50대	(1,499)	5.6	22.1	5.6	2.7	2.7	15.9	1.8	1.9	9.2	3.9	7.0	12.1	2.2	5.3	2.0
60대이상	(1,518)	6.1	21.8	4.9	3.5	2.9	19.1	1.0	0.9	6.4	1.0	9.1	9.9	3.3	7.1	3.1
교육수준별																
초등학교졸이하	(845)	6.0	21.1	4.8	3.3	2.4	22.7	0.9	0.1	5.4	1.3	9.4	9.7	3.0	6.8	3.0
중학교(재/졸)	(1,070)	6.8	23.9	5.6	2.9	2.5	16.0	3.9	1.6	5.4	1.7	9.4	10.5	2.6	4.9	2.4
고등학교(재/졸)	(4,266)	5.4	25.3	4.8	3.6	3.0	14.6	4.8	2.3	8.1	3.3	6.5	10.9	2.1	4.3	1.2
대학교(재/졸)	(4,227)	5.2	25.0	4.8	3.3	3.2	13.2	3.6	2.0	9.0	4.0	8.2	11.9	1.8	3.4	1.4
대학원(재/졸)	(172)	9.0	21.8	2.9	1.5	1.1	21.5	2.5	1.1	8.9	5.8	6.2	8.8	2.5	5.1	1.4
모름/무응답	(27)	7.0	30.7	4.5	0.0	0.0	15.5	2.3	0.0	0.0	7.0	6.7	4.2	0.0	7.6	14.5
직업별																
전문기술/관리	(707)	5.5	27.9	4.7	3.2	2.8	11.4	4.3	1.3	9.7	4.7	6.7	9.9	1.2	5.2	1.4
사무직	(1,617)	4.9	25.1	4.7	3.1	2.9	13.9	3.5	1.9	8.6	4.8	8.4	11.8	1.6	3.8	1.1
서비스직	(1,755)	6.0	23.4	4.8	4.6	2.7	14.2	3.2	1.7	10.3	3.2	6.7	11.6	2.1	4.4	1.0
판매직	(1,664)	4.5	24.4	4.5	2.2	3.7	13.6	3.3	2.3	7.7	3.3	6.4	14.9	2.2	5.2	1.8
농/임/어업	(358)	7.1	21.5	5.0	2.8	1.9	21.9	0.9	0.8	7.7	2.4	10.7	7.3	3.3	5.4	1.3
기능/노무/생산	(960)	4.3	23.0	4.2	3.3	2.9	17.7	2.9	1.8	10.3	3.3	7.3	11.5	1.1	4.6	1.7
가정주부	(1,490)	5.3	26.7	4.9	3.7	2.1	15.9	3.5	1.2	6.3	2.0	8.0	12.9	2.8	3.0	1.6
학생	(1,411)	7.2	26.5	5.5	2.8	3.5	15.4	7.9	3.1	4.7	3.4	9.2	5.1	1.5	2.6	1.6
은퇴/무직	(497)	6.3	19.7	5.5	4.1	4.0	16.2	1.3	1.6	5.6	1.6	8.9	9.4	4.7	6.7	4.5
기타	(147)	8.8	18.1	3.3	5.0	2.6	16.2	5.2	2.1	7.6	2.8	3.0	11.9	5.6	5.6	2.1
가구소득별																
100만원미만	(740)	5.3	18.4	5.8	4.0	3.6	22.5	0.9	1.3	4.6	1.2	8.3	9.0	4.8	7.2	3.1
100-199만원	(1,410)	6.5	25.0	5.0	3.7	1.9	13.4	2.9	1.4	8.8	4.0	7.9	9.9	2.7	5.4	1.3
200-299만원	(2,619)	5.8	24.2	4.7	2.8	3.3	15.0	4.1	1.5	8.2	3.4	8.0	11.8	2.4	3.2	1.5
300-399만원	(2,919)	5.6	25.2	4.1	3.5	2.7	14.8	4.1	2.4	8.0	3.8	7.1	11.3	1.3	4.4	1.6
400만원이상	(2,801)	4.9	25.8	5.3	3.4	3.3	14.0	4.6	1.9	8.1	3.1	7.7	11.7	1.6	3.5	1.3
모름/무응답	(117)	5.1	28.0	3.6	3.1	3.3	10.9	5.6	6.9	7.5	0.9	6.4	4.4	2.3	6.5	5.6

(단위 : %)

【 표 15-4-8】 관광 편의시설과 관련하여 필요한 개선 사항

(단위 : %)

응답자 기준	사례수	개선 사항														
		식수대	화장실	휴지통	역국	물품 보관소	휴식 장소	놀이 시설	야영장	주차장	은행/ 현금 인출기	입장료/ 이용료	가족 관광 편의 시설	장애인 편의 시설	기타	모름/ 무응답
회 전 체	(10,607)	5.6	24.6	4.8	3.3	3.0	15.0	3.8	1.9	8.0	3.3	7.7	11.1	2.1	4.2	1.6
기주지역별																
서울	(2,192)	4.4	26.5	5.6	4.1	2.6	15.6	4.2	2.6	7.6	3.7	6.9	10.4	1.3	3.2	1.1
부산	(830)	5.9	25.1	5.8	1.7	3.9	9.2	4.4	1.3	8.4	4.1	11.8	15.3	1.3	1.1	0.6
대구	(604)	5.4	18.4	4.1	2.6	1.5	10.4	2.6	3.9	9.0	5.0	10.2	17.0	1.1	9.3	4.7
인천	(530)	3.1	20.3	2.4	1.6	2.6	14.3	4.4	1.1	10.0	1.3	5.7	12.4	1.5	9.2	5.2
광주	(305)	9.7	27.0	9.6	4.0	3.4	12.1	3.2	2.3	8.0	3.1	8.0	5.8	1.3	2.3	0.2
대전	(289)	6.5	19.9	6.1	1.1	3.5	12.5	3.7	1.3	12.4	2.9	5.2	15.5	3.7	4.8	1.1
울산	(244)	6.7	12.4	6.7	2.8	3.5	15.7	5.3	2.0	15.7	1.1	12.4	14.3	0.9	0.0	0.6
경기	(2,501)	5.2	30.0	3.1	4.0	3.7	14.4	4.1	2.2	5.9	3.0	4.0	8.4	2.3	7.0	2.6
강원	(314)	5.7	24.6	1.7	2.6	2.5	23.5	3.5	1.2	8.2	3.2	7.5	10.1	3.2	2.4	0.2
충북	(327)	6.0	24.4	5.8	6.1	2.0	14.5	3.9	1.5	7.9	2.4	6.7	8.7	2.9	5.8	1.3
충남	(444)	4.4	19.0	5.4	2.0	1.9	17.1	3.2	2.5	9.7	2.4	8.2	17.1	2.0	4.1	1.0
전북	(362)	9.1	24.3	4.4	4.4	1.3	11.9	2.2	1.7	6.7	4.2	17.8	9.9	2.0	0.0	0.0
전남	(393)	6.7	28.2	3.6	3.9	4.6	14.6	3.4	0.6	10.0	1.7	7.9	9.5	3.1	1.8	0.5
경북	(548)	4.3	20.8	4.8	2.3	1.7	19.6	3.2	1.0	10.4	2.4	11.9	8.5	6.8	1.9	0.5
경남	(722)	7.8	19.1	7.7	3.4	2.8	20.1	3.3	0.5	5.0	5.8	8.0	13.2	1.0	1.9	0.3
제주	(102)	8.4	11.4	3.8	2.5	6.3	16.2	6.2	1.0	10.9	4.4	12.5	10.5	3.8	1.9	0.3
기주지역구분별																
대도시	(4,894)	5.2	23.7	5.5	3.0	2.9	13.5	4.0	2.2	8.9	3.4	8.2	12.4	1.4	4.0	1.8
중소도시	(4,735)	5.7	26.3	4.1	3.8	3.2	15.5	3.8	1.7	6.9	3.4	6.8	10.1	2.7	4.5	1.6
읍/면	(978)	7.0	21.5	4.8	2.6	2.5	19.9	3.2	1.1	8.3	2.6	9.4	9.4	2.7	4.1	0.8
취업여부별																
취업	(7,263)	5.2	24.3	4.6	3.3	3.0	14.7	3.3	1.9	9.0	3.7	7.2	11.9	1.9	4.6	1.4
미취업	(3,344)	6.4	25.4	5.2	3.4	2.9	15.6	5.0	1.9	5.6	2.5	8.7	9.3	2.6	3.4	2.1
근무형태별																
주6일근무	(3,116)	5.4	23.7	4.9	3.6	2.6	14.5	3.0	1.6	10.2	3.7	7.1	12.4	1.8	4.1	1.4
주5일근무	(2,115)	5.1	26.0	4.1	3.4	3.6	14.0	3.6	1.6	7.4	4.6	8.1	11.4	1.8	4.3	1.0
겨우로 5일근무	(318)	5.0	21.7	5.0	3.3	3.6	14.6	5.0	3.8	10.0	4.2	7.2	11.6	1.9	3.0	0.2
파트타임	(199)	5.7	26.8	6.0	3.1	6.9	16.8	3.7	2.2	5.7	3.5	4.5	6.5	3.9	4.8	0.0
기타	(1,388)	5.1	22.7	4.6	2.7	2.1	15.4	3.1	2.2	9.6	2.4	6.7	12.6	2.2	6.4	2.3
무응답	(127)	1.6	28.8	4.4	0.8	4.4	20.3	2.0	4.7	4.6	2.1	5.7	11.4	0.5	5.4	3.3
본인상태별																
미혼	(3,135)	5.8	26.7	5.2	3.4	3.4	15.3	6.3	2.7	7.5	4.0	7.4	6.1	1.8	3.1	1.4
기혼	(6,853)	5.4	23.9	4.6	3.4	2.7	14.4	2.8	1.7	8.3	3.0	7.8	13.4	2.1	4.6	1.6
기타	(619)	5.8	22.1	4.9	2.1	3.5	19.6	2.6	0.1	6.3	3.1	7.6	10.7	3.7	5.7	2.1

【 표 15-4-8】 관광 편의시설과 관련하여 필요한 개선 사항

(단위 : %)

응답자 기준	시례수	개선 사항														
		식수대	화장실	휴지통	역구	물품 보관소	휴식 장소	놀이 시설	야영장	주차장	은행/ 현금 인출기	임장료/ 이용료	가족 관광 편의 시설	장애인 편의 시설	기타	모름/ 무응답
회 전 체	(10,807)	5.6	24.6	4.8	3.3	3.0	15.0	3.8	1.9	8.0	3.3	7.7	11.1	2.1	4.2	1.6
방문지역별																
서울	(650)	5.8	20.1	4.8	2.7	4.2	18.4	3.8	1.4	9.8	2.5	9.1	7.0	3.3	5.5	1.6
부산	(536)	4.0	25.2	7.0	3.3	2.6	15.6	3.6	1.3	11.0	1.0	5.9	13.5	1.8	3.2	1.0
대구	(188)	3.7	15.4	6.1	1.9	7.4	17.5	3.0	0.6	10.9	3.3	8.5	11.7	6.2	2.9	0.9
인천	(455)	6.1	22.8	2.2	2.0	0.4	13.3	4.3	2.7	10.9	3.3	4.8	14.9	2.4	7.3	2.5
광주	(112)	10.1	28.5	3.0	4.2	8.3	16.4	6.2	0.0	8.0	1.1	2.5	6.7	1.7	2.6	0.8
대전	(142)	2.8	21.8	11.5	2.3	1.3	17.8	3.0	0.5	8.6	2.9	5.5	9.8	2.9	7.2	2.2
울산	(122)	7.7	21.0	4.8	2.9	2.0	16.0	4.4	0.6	11.3	2.7	6.5	15.2	2.6	2.2	0.0
경기	(1,515)	5.0	25.7	4.7	4.1	2.5	15.6	4.3	2.5	7.4	2.3	7.8	9.6	1.5	5.4	1.7
강원	(1,791)	4.7	24.5	4.7	4.0	4.3	15.7	3.6	2.4	7.2	3.4	6.0	11.1	2.5	4.4	1.5
충북	(389)	7.1	24.0	2.8	4.0	3.4	14.9	5.5	2.0	5.8	2.8	6.1	10.3	2.4	5.7	3.5
충남	(878)	4.0	30.3	4.5	2.8	2.7	13.1	3.3	1.7	6.6	2.0	6.6	14.4	2.2	3.6	1.9
전북	(544)	5.7	31.3	5.3	2.6	1.3	12.8	2.9	1.9	6.7	5.7	7.1	11.5	1.9	2.0	1.1
전남	(777)	7.2	26.9	4.7	3.5	3.1	15.4	2.5	2.7	9.0	3.4	6.7	9.3	1.4	2.8	1.5
광북	(956)	7.3	22.9	4.3	3.4	2.3	12.1	4.6	2.6	9.0	4.0	9.9	10.0	2.4	3.7	1.6
경남	(1,101)	6.4	24.0	6.0	3.0	2.3	15.2	3.8	0.9	7.7	5.7	8.5	12.9	1.1	2.0	0.7
제주	(414)	5.1	17.4	3.8	3.3	3.3	14.6	5.3	0.9	4.2	4.1	18.7	10.6	2.0	5.0	1.7
제한	(21)	0.0	10.6	8.2	7.8	0.0	12.6	0.0	0.0	3.2	2.9	0.0	12.1	0.0	40.5	2.2
모름/무응답	(16)	0.0	16.2	0.0	3.2	0.0	5.4	0.0	0.0	0.0	0.0	11.7	6.0	0.0	32.2	25.3

【 표 15-4-9】 화장실 개선이 가장 필요한 장소

(단위 : %)

응답자 기준	사례수	공원	공중건물	식당	숙박시설	철도역	시외버스 터미널	고속버스 터미널	고속도로 휴게소	기타
응답자 기준										
성별										
회 진 체 회	(2,613)	17.3	46.2	7.4	3.0	1.6	11.0	1.6	6.0	6.0
남성	(1,176)	16.7	48.7	7.3	3.8	1.4	9.2	1.1	5.8	6.0
여성	(1,438)	17.8	44.2	7.4	2.4	1.8	12.4	1.9	6.1	6.0
연령별										
15-19세	(236)	16.8	45.8	5.2	6.0	3.9	9.2	1.0	6.9	5.2
20대	(514)	17.4	48.4	6.5	4.4	2.3	9.6	2.5	3.4	5.5
30대	(619)	18.3	47.9	7.3	2.3	1.3	10.5	1.1	4.4	6.9
40대	(582)	17.3	46.9	7.9	3.1	0.9	10.1	1.2	6.3	6.4
50대	(332)	17.5	41.3	9.1	1.3	0.9	14.1	1.8	8.3	5.5
60대이상	(331)	15.1	43.9	8.0	1.5	1.5	13.6	1.7	9.1	5.6
교육수준별										
초등학교졸이하	(178)	16.2	43.7	7.1	1.0	0.0	16.1	2.2	9.0	4.6
중학교(제/졸)	(255)	18.3	44.0	6.4	1.1	1.1	14.4	1.9	9.5	3.3
고등학교(제/졸)	(1,078)	16.7	46.8	7.6	3.3	1.8	11.0	0.9	6.0	5.9
대학교(제/졸)	(1,056)	18.0	46.8	6.9	3.7	1.8	9.4	2.1	4.4	6.9
대학원(제/졸)	(37)	15.2	41.5	26.4	0.0	1.8	3.1	0.0	6.9	5.2
모름/무응답	(8)	0.0	38.5	0.0	0.0	0.0	14.6	0.0	22.7	24.2
직업별										
전문/기술/관리	(198)	14.9	43.4	9.5	2.5	2.4	14.4	1.2	4.6	7.0
사무직	(406)	17.9	46.0	6.8	2.2	3.5	10.8	2.3	4.9	5.7
서비스직	(411)	16.3	45.0	8.0	6.1	2.1	11.4	1.5	6.1	3.5
판매직	(405)	17.0	48.3	9.3	1.6	0.5	8.3	0.8	7.5	6.7
농/림/어업	(77)	18.8	50.6	2.9	2.3	0.0	15.5	0.7	5.8	3.5
기능/노무/생산	(221)	18.5	46.4	7.5	1.8	0.0	12.2	0.3	4.9	8.4
가정주부	(398)	15.9	45.7	8.9	1.1	0.6	13.0	2.4	5.6	6.7
학생	(374)	17.9	46.9	5.4	5.7	2.7	8.5	1.4	5.8	5.7
은퇴/무직	(98)	26.1	44.9	1.3	0.0	0.0	8.1	3.0	8.7	8.0
기타	(27)	11.1	47.9	3.7	7.5	0.0	11.5	0.0	14.4	4.0
가구소득별										
100만원미만	(136)	11.4	48.3	8.3	2.4	0.0	15.4	1.8	6.5	6.0
100-199만원	(352)	18.4	49.1	6.3	1.7	1.2	13.1	1.5	5.6	3.1
200-299만원	(635)	20.2	45.3	7.4	3.9	2.0	9.2	1.4	5.0	5.6
300-399만원	(736)	16.4	46.9	7.7	3.5	1.5	12.1	1.0	5.4	5.5
400만원이상	(721)	15.9	44.9	7.5	2.4	1.7	9.7	2.3	7.3	8.3
모름/무응답	(33)	22.7	39.5	5.8	5.9	5.2	5.9	0.0	9.1	5.9

【 표 15-4-9】 화장실 개선이 가장 필요한 장소

응답자 기준	사례수	(단위 : %)									
		공원	공중건물	식당	숙박시설	철도역	시외버스 터미널	고속버스 터미널	고속도로 휴게소	기타	
회 진 체 회	(2,613)	17.3	46.2	7.4	3.0	1.6	11.0	1.6	6.0	6.0	
거주지역별											
서울	(582)	16.8	36.0	7.9	4.9	2.3	6.5	0.7	16.2	8.7	
부산	(208)	20.8	45.4	6.9	2.2	0.6	13.9	2.3	4.6	3.4	
대구	(93)	22.1	39.3	4.8	3.5	0.0	9.4	2.4	4.6	13.9	
인천	(107)	12.7	49.9	5.4	2.1	1.1	15.3	3.3	3.0	7.2	
광주	(82)	21.9	61.0	7.9	0.7	0.7	5.0	0.7	2.1	0.0	
대전	(57)	12.0	59.9	5.5	2.2	0.0	16.2	1.1	0.0	3.2	
울산	(30)	36.5	33.7	6.7	4.7	2.3	7.0	0.0	9.2	0.0	
경기	(750)	12.6	47.6	8.5	3.3	2.6	13.5	2.4	3.9	5.6	
강원	(77)	16.4	50.5	2.4	2.0	2.6	14.1	0.9	3.5	7.8	
충북	(80)	11.3	64.7	5.5	1.5	0.0	7.9	1.4	1.9	5.9	
충남	(85)	18.6	54.7	5.2	0.7	1.3	12.3	2.0	0.7	4.5	
전북	(88)	20.1	58.4	6.9	3.1	0.0	8.3	0.0	2.3	0.8	
전남	(111)	17.6	54.0	9.4	3.4	0.6	10.3	1.4	2.1	1.2	
경북	(114)	20.8	53.6	8.7	0.4	0.7	12.5	0.8	1.2	1.3	
경남	(137)	32.5	34.3	6.5	1.1	0.8	12.2	0.8	0.0	11.7	
제주	(12)	23.4	55.5	7.5	2.0	1.9	7.2	0.0	0.0	2.4	
거주지역규모별											
대도시	(1,160)	18.2	42.1	7.1	3.6	1.5	9.2	1.3	10.0	6.9	
중소도시	(1,243)	16.4	49.0	8.0	2.8	1.8	11.8	1.7	2.9	5.6	
읍/면	(211)	17.2	52.8	5.4	1.1	1.2	15.6	1.5	1.9	3.4	
취업여부별											
취업	(1,763)	16.8	46.4	7.8	3.2	1.7	11.1	1.4	6.0	5.7	
미취업	(851)	18.2	46.0	6.6	2.7	1.5	10.7	2.0	5.9	6.6	
근무형태별											
주6일근무	(739)	15.6	46.8	8.7	2.8	1.3	10.9	0.5	7.2	6.2	
주5일근무	(549)	16.3	48.7	7.7	2.4	2.8	10.6	2.0	4.3	5.3	
겨주로 5일근무	(69)	18.8	52.2	3.7	2.8	0.0	5.7	0.6	12.7	3.5	
파트타임	(53)	19.6	43.2	3.5	10.5	0.0	15.2	4.0	4.1	0.0	
기타	(315)	21.5	41.2	8.2	4.8	1.4	11.2	0.5	5.1	6.1	
무응답	(37)	3.5	41.5	0.0	0.0	0.0	24.6	13.3	5.3	11.8	
혼인상태별											
미혼	(838)	17.2	47.7	5.2	4.3	2.7	9.9	1.4	6.1	5.5	
기혼	(1,639)	17.9	45.7	8.5	2.6	1.1	11.0	1.5	5.6	6.1	
기타	(137)	10.7	43.6	7.1	0.4	1.6	16.8	2.7	10.2	7.0	

【 표 16-1】 국내여행 시 패키지 여행상품 이용 여부
(단위 : %)

응답자 기준	사례 수	전체	
		있다	없다
□ 전 체 □	(10,607)	9.6	90.4
성별			
남성	(5,299)	7.9	92.1
여성	(5,307)	11.3	88.7
연령별			
15-19세	(871)	20.7	79.3
20대	(1,979)	6.4	93.6
30대	(2,398)	6.5	93.5
40대	(2,342)	6.8	93.2
50대	(1,499)	11.5	88.5
60대 이상	(1,518)	15.3	84.7
교육수준별			
초등학교졸이하	(845)	14.0	86.0
중학교(제/졸)	(1,070)	16.1	83.9
고등학교(제/졸)	(4,266)	8.6	91.4
대학교(제/졸)	(4,227)	8.0	92.0
대학원(제/졸)	(172)	8.2	91.8
모름/무응답	(27)	23.0	77.0
직업별			
전문/기술/관리	(707)	9.3	90.7
사무직	(1,617)	8.4	91.6
서비스직	(1,755)	4.5	95.5
판매직	(1,664)	7.6	92.4
농/임/어업	(358)	17.8	82.2
기능/노무/생산	(960)	9.0	91.0
가정주부	(1,490)	12.9	87.1
학생	(1,411)	16.1	83.9
은퇴/무직	(497)	9.3	90.7
기타	(147)	5.7	94.3
가구소득별			
100만원미만	(740)	9.9	90.1
100-199만원	(1,410)	12.8	87.2
200-299만원	(2,619)	7.4	92.6
300-399만원	(2,919)	8.7	91.3
400만원 이상	(2,801)	11.1	88.9
모름/무응답	(117)	3.8	96.2

【 표 16-1】 국내여행 시 패키지 여행상품 이용 여부

(단위 : %)

응답자 기준	사례수	전체	
		있다	없다
전체	(10,607)	9.6	90.4
거주지역별			
서울	(2,192)	9.8	90.2
부산	(830)	13.8	86.2
대구	(504)	8.3	91.7
인천	(530)	4.5	95.5
광주	(305)	9.8	90.2
대전	(289)	13.1	86.9
울산	(244)	10.5	89.5
경기	(2,501)	8.8	91.2
강원	(314)	5.1	94.9
충북	(327)	16.1	83.9
충남	(444)	12.0	88.0
전북	(362)	14.5	85.5
전남	(393)	13.2	86.8
경북	(548)	5.8	94.2
경남	(722)	5.9	94.1
제주	(102)	5.6	94.4
거주지역구분별			
대도시	(4,894)	10.0	90.0
중소도시	(4,735)	8.6	91.4
읍/면	(978)	12.4	87.6
취업여부별			
취업	(7,263)	7.8	92.2
미취업	(3,344)	13.7	86.3
근무형태별			
주6일근무	(3,116)	6.9	93.1
주5일근무	(2,115)	9.1	90.9
격주로 5일근무	(318)	7.7	92.3
파트타임	(199)	6.0	94.0
기타	(1,388)	7.1	92.9
무응답	(127)	31.7	68.3
혼인상태별			
미혼	(3,135)	10.0	90.0
기혼	(6,853)	9.5	90.5
기타	(619)	8.7	91.3

【 표 16-2-1】 가장 최근 이용 패키지 여행상품 인지 경로

(단위 : %)

응답자 기준	사례수	여행사	친지/친구/ 동료 권고	관광 안내 서적	인터넷	보도/기사 및 프로그램	광고	기타	모름/ 무응답
회전 체	(554)	23.4	48.0	1.3	7.6	0.4	3.4	14.1	1.9
성별									
남성	(234)	22.0	49.9	0.5	7.8	0.8	4.0	13.9	1.1
여성	(320)	24.5	46.6	1.9	7.4	0.0	2.9	14.2	2.5
연령별									
15-19세	(85)	22.9	19.9	2.1	2.1	0.0	0.0	51.3	1.8
20대	(80)	23.3	46.1	0.8	21.5	0.0	0.0	5.9	2.4
30대	(77)	14.6	60.8	0.0	12.7	0.0	5.1	5.8	0.9
40대	(84)	27.7	52.3	2.2	8.3	0.0	4.4	2.8	2.4
50대	(92)	30.2	52.7	1.3	1.9	0.0	6.1	5.2	2.7
60대이상	(136)	21.8	53.6	1.4	3.2	1.4	4.0	13.2	1.4
교육수준별									
초등학교졸이하	(75)	28.1	51.8	0.0	1.6	0.0	2.7	14.2	1.7
중학교(재/졸)	(84)	21.7	61.5	0.0	0.0	0.0	0.0	15.2	1.5
고등학교(재/졸)	(195)	26.1	40.9	2.5	3.8	0.0	5.6	20.2	0.8
대학교(재/졸)	(191)	20.5	47.1	1.0	17.5	1.0	3.0	6.6	3.3
대학원(재/졸)	(5)	10.5	67.6	11.8	0.0	0.0	0.0	10.2	0.0
모름/무응답	(4)	0.0	51.1	0.0	0.0	0.0	0.0	48.9	0.0
직업별									
전문/기술/관리	(41)	18.1	49.1	1.6	13.2	0.0	4.1	14.0	0.0
사무직	(64)	21.6	48.7	2.9	9.9	3.1	2.9	5.1	6.0
서비스직	(52)	43.5	42.1	0.0	7.3	0.0	7.1	0.0	0.0
판매직	(72)	18.5	66.9	0.0	6.2	0.0	2.7	4.0	1.8
농/임/어업	(40)	23.9	66.1	0.0	1.2	0.0	0.0	7.2	1.6
기능/노무/생산	(38)	22.7	62.8	0.0	3.0	0.0	9.8	0.0	1.7
가정주부	(100)	24.9	49.5	1.9	7.2	0.0	3.7	10.8	1.9
학생	(112)	22.6	23.0	1.6	9.0	0.0	0.0	42.6	1.3
은퇴/무직	(28)	7.7	58.2	4.3	3.7	0.0	7.2	16.5	2.3
기타	(6)	31.3	38.4	0.0	30.2	0.0	0.0	0.0	0.0
가구소득별									
100만원미만	(55)	20.6	60.1	0.0	1.7	0.0	3.6	12.8	1.2
100-199만원	(92)	21.3	57.6	0.0	2.8	0.0	1.9	14.1	2.3
200-299만원	(109)	34.0	36.3	0.0	10.8	1.8	2.1	14.9	0.0
300-399만원	(148)	21.4	44.9	0.8	6.8	0.0	5.8	17.6	2.6
400만원이상	(145)	20.5	49.1	4.3	11.4	0.0	2.7	9.4	2.7
모름/무응답	(5)	9.9	49.9	0.0	0.0	0.0	0.0	40.1	0.0

【 표 16-2-1】 가장 최근 이용 패키지 여행상품 인지 경로

응답자 기준		사례 수	여행사	친지/친구/ 동료 권고	관광 안내 서적	인터넷	보도/기사 및 프로그램	광고	기타	모름/ 무응답
응답자 기준	회 전 체 회	(554)	23.4	48.0	1.3	7.6	0.4	3.4	14.1	1.9
기주지역별										
서울	(93)	14.3	37.7	0.0	0.0	17.2	2.1	13.9	12.7	2.1
부산	(55)	23.9	59.4	0.0	4.3	0.0	0.0	0.0	12.5	0.0
대구	(24)	54.6	31.8	0.0	8.9	0.0	0.0	4.7	0.0	0.0
인천	(15)	16.2	37.6	8.0	15.3	0.0	0.0	0.0	22.9	0.0
광주	(21)	39.0	16.9	0.0	0.0	0.0	0.0	0.0	44.0	0.0
대전	(16)	22.7	53.7	0.0	3.9	0.0	0.0	0.0	11.7	7.8
울산	(15)	23.0	59.1	4.4	8.8	0.0	0.0	0.0	0.0	4.7
경기	(121)	16.3	47.8	4.6	6.4	0.0	0.0	3.3	18.5	3.2
강원	(11)	30.6	45.6	0.0	0.0	13.0	0.0	0.0	10.8	0.0
충북	(30)	13.3	44.5	0.0	8.5	0.0	0.0	0.0	27.5	6.3
충남	(26)	16.2	61.7	0.0	0.0	1.6	0.0	0.0	18.1	2.3
전북	(36)	33.8	62.0	0.0	0.0	2.1	0.0	0.0	2.1	0.0
전남	(30)	39.7	34.0	0.0	0.0	8.9	0.0	2.1	15.3	0.0
경북	(24)	40.5	57.5	0.0	2.1	0.0	0.0	0.0	0.0	0.0
경남	(33)	18.6	70.0	0.0	3.2	0.0	0.0	0.0	8.2	0.0
제주	(4)	36.8	57.2	0.0	0.0	0.0	0.0	0.0	0.0	6.1
기주지역구분별										
대도시	(238)	24.0	42.7	0.8	10.3	0.8	0.8	5.9	13.9	1.6
중소도시	(244)	21.2	52.3	2.3	5.9	0.0	0.0	1.9	13.7	2.7
읍/면	(73)	29.4	51.0	0.0	3.9	0.0	0.0	0.0	15.7	0.0
취업여부별										
취업	(315)	24.3	55.4	1.4	7.5	0.6	0.6	4.1	4.7	2.0
미취업	(239)	22.3	38.3	1.3	7.7	0.0	0.0	2.4	26.4	1.7
근무형태별										
주6일근무	(115)	26.2	60.3	0.0	3.7	0.0	0.0	3.1	5.6	1.1
주5일근무	(100)	18.3	54.4	1.9	14.7	0.0	0.0	3.7	3.8	3.2
겨우로 5일근무	(18)	18.3	53.7	3.6	7.5	0.0	0.0	0.0	6.0	10.9
파트타임	(9)	13.3	66.6	20.1	0.0	0.0	0.0	0.0	0.0	0.0
기타	(62)	35.0	43.2	0.0	5.2	3.2	3.2	9.1	4.3	0.0
무응답	(11)	18.1	75.5	0.0	0.0	0.0	0.0	0.0	6.4	0.0
본인성별										
미혼	(173)	20.2	37.5	1.4	10.9	0.0	0.0	0.0	29.1	0.9
기혼	(351)	24.5	53.5	1.4	6.3	0.6	0.6	4.8	6.5	2.4
기타	(31)	29.2	44.3	0.0	3.0	0.0	0.0	5.5	16.0	2.1

(단위 : %)

【 표 16-2-2】 가장 최근 이용 패키지 여행상품 이용 이유

응답자 기준	사례수	여행상품 이용 이유							기타	모름/ 무응답
		여행상품 내용이 충실해서	가격이 저렴해서	여행을 개인적으로 준비할 시간이 없어서	주위 사람이 추천해서	다른 사람과 함께 가는 여행에 대한 기대감으로	여행 목적지가 패키지 여행상품이 아니면 개인적으로 방문하기 어려워	13.0		
(단위 : %)										
회진	체	12.1	33.0	10.2	13.0	8.0	13.0	9.4	1.4	
성별										
남성	(234)	9.9	35.9	12.0	11.6	7.1	10.9	11.4	1.2	
여성	(320)	13.7	30.9	8.8	14.0	8.6	14.5	7.9	1.5	
연령별										
15-19세	(85)	5.5	8.3	14.9	11.8	1.5	20.9	36.5	0.7	
20대	(80)	15.3	35.5	9.3	15.6	10.8	7.2	1.5	4.8	
30대	(77)	25.5	30.3	10.8	9.9	6.9	9.8	6.7	0.0	
40대	(84)	14.8	34.1	12.4	18.4	5.4	10.2	3.3	1.4	
50대	(92)	7.9	42.5	10.5	13.2	9.1	10.7	3.9	2.1	
60대이상	(136)	7.8	41.6	5.7	10.5	11.9	16.5	6.0	0.0	
교육수준별										
초등학교졸이하	(75)	6.0	33.0	7.0	15.6	16.1	20.9	1.4	0.0	
중학교(재/졸)	(84)	8.5	31.4	12.6	12.6	8.5	15.4	10.3	0.7	
고등학교(재/졸)	(195)	10.5	31.8	9.9	13.8	3.6	14.0	15.4	1.0	
대학교(재/졸)	(191)	17.3	35.6	10.8	10.9	9.5	7.9	5.4	2.6	
대학원(재/졸)	(5)	0.0	33.6	10.7	35.9	0.0	19.9	0.0	0.0	
모름/무응답	(4)	48.9	0.0	0.0	0.0	0.0	0.0	51.1	0.0	
직업별										
전문기술/관리	(41)	17.9	40.6	13.7	9.9	3.1	8.7	4.1	1.9	
사무직	(64)	13.9	38.2	6.9	16.3	8.8	7.6	7.6	0.6	
서비스직	(52)	10.1	31.7	9.5	21.5	11.8	6.9	4.9	3.6	
판매직	(72)	12.0	46.5	10.8	12.4	5.3	13.1	0.0	0.0	
농/임/어업	(40)	12.7	13.4	19.4	13.0	5.6	25.7	10.4	0.0	
기능/노무/생산	(38)	10.5	38.7	5.6	11.1	13.0	11.0	5.0	5.1	
가정주부	(100)	18.6	39.2	6.2	9.4	7.8	15.0	1.9	1.9	
학생	(112)	7.9	13.5	14.2	12.7	5.6	16.9	28.7	0.5	
은퇴/무직	(28)	0.0	55.0	5.1	6.8	15.8	7.7	9.6	0.0	
기타	(6)	0.0	31.3	0.0	38.4	30.2	0.0	0.0	0.0	
가구소득별										
100만원미만	(55)	5.0	31.0	4.3	11.7	11.7	22.7	13.5	0.0	
100-199만원	(92)	3.0	31.9	13.5	16.3	14.1	14.1	7.0	0.0	
200-299만원	(109)	10.2	39.1	11.9	10.1	3.0	17.4	7.9	0.5	
300-399만원	(148)	15.0	28.3	10.5	16.4	5.9	9.7	13.9	0.3	
400만원이상	(145)	19.4	35.9	9.0	10.5	8.4	6.7	5.6	4.5	
모름/무응답	(5)	0.0	0.0	0.0	0.0	13.5	72.7	13.8	0.0	

【 표 16-2-2】 가장 최근 이용 패키지 여행상품 이용 이유

응답자 기준	시례수	여행상품 내용이 충실해서							여행을 개인적으로 준비할 시간이 없어서		주위 사람이 추천해서		다른 사람과 함께 가는 여행에 대한 기대감으로		여행 목적지가 패키지 여행상품이 아니면 개인적으로 방문하기 어려워		기타	모름/무응답	
		12.1	33.0	10.2	13.0	8.0	13.0	9.4	13.0	9.4	1.4								
거주지역별																			
회진 체																			
서울	(93)	21.3	47.6	2.4	10.0	6.1	4.3	6.3	2.1										
부산	(55)	6.5	39.4	6.4	26.4	4.4	4.4	12.5	0.0										
대구	(24)	27.1	41.3	13.4	13.7	0.0	4.5	0.0	0.0										
인천	(15)	16.2	37.2	0.0	15.4	8.4	8.4	14.6	0.0										
광주	(21)	8.5	13.8	19.3	8.5	11.1	19.5	16.6	2.7										
대전	(16)	0.0	19.3	26.4	23.4	7.7	0.0	23.2	0.0										
울산	(15)	18.7	48.8	0.0	4.8	18.4	9.3	0.0	0.0										
경기	(121)	12.7	34.0	7.4	5.1	8.7	11.2	17.8	3.2										
강원	(11)	0.0	6.1	18.5	18.5	10.9	35.2	3.9	6.9										
충북	(30)	7.1	28.2	5.0	9.0	23.8	16.0	9.8	1.3										
충남	(26)	5.6	25.3	19.9	11.8	7.5	23.0	6.8	0.0										
전북	(36)	5.5	16.8	32.4	8.4	14.7	22.1	0.0	0.0										
전남	(30)	15.9	35.0	11.3	0.0	5.4	28.0	4.4	0.0										
경북	(24)	6.1	34.1	8.4	20.9	4.0	26.4	0.0	0.0										
경남	(33)	7.2	18.9	9.7	41.1	0.0	18.5	4.6	0.0										
제주	(4)	14.8	14.7	21.8	21.5	0.0	19.5	7.6	0.0										
거주지역규모별																			
대도시	(238)	15.4	39.6	7.2	14.9	6.5	5.9	9.3	1.0										
중소도시	(244)	8.5	29.9	11.3	12.5	9.0	16.2	10.6	1.9										
읍/면	(73)	13.2	21.7	15.7	8.1	9.5	25.5	5.8	0.5										
취업여부별																			
취업	(315)	13.4	35.4	10.4	14.8	8.2	11.4	4.8	1.6										
미취업	(239)	10.3	29.9	9.9	10.7	7.7	15.1	15.4	1.0										
근무형태별																			
주6일근무	(115)	16.4	38.7	14.9	9.2	8.1	9.2	1.8	1.6										
주5일근무	(100)	14.2	38.7	7.3	14.1	11.9	11.4	1.1	1.2										
격주로 5일근무	(18)	2.4	21.6	3.2	31.9	0.0	9.9	20.3	10.7										
파트타임	(9)	33.4	30.6	4.2	0.0	21.7	10.1	0.0	0.0										
기타	(62)	3.8	34.6	9.3	22.7	3.7	16.9	9.1	0.0										
무응답	(11)	32.1	0.0	14.0	17.7	4.1	7.0	25.1	0.0										
혼인상태별																			
미혼	(173)	7.8	22.7	11.1	14.8	8.1	13.8	20.2	1.4										
기혼	(351)	13.5	37.5	10.3	12.5	8.1	12.4	4.3	1.4										
기타	(31)	19.6	39.7	2.8	8.7	7.0	15.8	6.5	0.0										

(단위 : %)

【 표 16-2-3】 패키지 여행상품 비이용 이유

응답자 기준	사례 수	여행상품 내용이 충실하지 않아서										모름/ 무응답	
		가격이 비싸서	하고 싶은 대로 여행할 수가 없어서	다른 사람과 함께 가는 여행이 부담이 되어서	하고 싶은 패키지 여행상품이 없어서	여행사 패키지 여행상품을 접할 기회가 없어서	기타						
회 전 체	(10,052)	12.9	22.8	8.7	9.9	30.8	5.9	1.0					
성별													
남성	(5,065)	12.4	23.9	8.4	10.4	30.6	6.0	1.0					
여성	(4,987)	13.4	21.6	8.9	9.5	31.1	5.9	0.9					
연령별													
15-19세	(786)	15.2	15.2	4.9	6.7	45.6	6.9	0.8					
20대	(1,899)	13.0	27.0	9.3	11.1	26.9	3.2	0.6					
30대	(2,321)	9.4	26.6	10.4	10.6	24.9	5.7	0.7					
40대	(2,258)	11.5	23.2	8.2	10.4	29.2	7.2	1.2					
50대	(1,407)	12.0	21.6	9.3	10.0	31.5	7.5	0.9					
60대이상	(1,382)	16.3	15.3	7.3	8.2	39.9	5.7	1.7					
교육수준별													
초등학교졸이하	(770)	18.8	11.8	5.5	7.9	45.0	5.2	1.9					
중학교(재/졸)	(986)	13.1	12.1	6.9	9.0	45.5	7.3	0.2					
고등학교(재/졸)	(4,071)	13.2	22.2	9.3	9.7	30.4	6.1	1.0					
대학교(재/졸)	(4,036)	11.6	27.8	9.2	10.7	25.5	5.4	0.9					
대학원(재/졸)	(166)	5.5	31.2	8.4	12.7	20.5	8.9	0.9					
모름/무응답	(23)	21.3	22.9	8.2	10.2	21.1	16.3	0.0					
직업별													
전문/기술/관리	(666)	12.4	29.3	9.4	9.4	19.2	8.6	1.9					
사무직	(1,553)	10.0	29.9	9.9	10.9	25.8	3.0	1.0					
서비스직	(1,703)	11.7	24.7	8.2	9.6	28.5	8.3	0.7					
판매직	(1,591)	11.5	22.0	10.5	11.3	28.1	6.7	0.4					
농/임/어업	(318)	14.0	11.1	5.9	6.5	53.6	4.3	1.5					
기능/노무/생산	(922)	14.8	20.2	8.2	10.1	36.4	3.8	1.0					
가정주부	(1,389)	14.0	19.3	9.4	10.6	31.4	5.9	0.6					
학생	(1,299)	5.6	14.9	6.0	8.6	38.9	5.4	0.7					
은퇴/무직	(470)	19.3	15.6	9.0	8.8	35.9	3.0	2.4					
기타	(141)	8.9	27.1	4.7	7.5	17.1	19.9	4.4					
가구수준별													
100만원미만	(685)	19.5	12.1	5.3	9.5	43.3	5.9	0.6					
100-199만원	(1,317)	15.1	19.4	8.0	8.3	34.6	6.6	1.1					
200-299만원	(2,510)	13.9	22.1	8.4	8.5	32.8	5.3	1.0					
300-399만원	(2,771)	11.2	23.6	9.0	11.8	30.3	5.4	0.9					
400만원이상	(2,656)	10.7	27.1	9.8	10.5	24.5	6.6	0.9					
모름/무응답	(113)	15.9	19.5	9.6	7.7	28.9	9.3	1.1					

(단위 : %)

【 표 16-2-3】 패키지 여행상품 비이용 이유

응답자 기준	사례 수	여행상품 비이용 이유 (단위 : %)									
		여행상품 내용이 충실하지 않아서	가격이 비싸서	하고 싶은 대로 여행할 수가 없어서	다른 사람과 함께 가는 여행이 부담이 되어서	하고 싶은 패키지 여행상품이 없어서	여행사 패키지 여행상품을 접할 기회가 없어서	기타	모름/ 무응답		
전 체	(10,052)	8.0	12.9	22.8	8.7	9.9	30.8	5.9	1.0		
거주지역별											
서울	(2,099)	7.8	13.0	26.0	12.4	8.7	20.9	10.9	0.4		
부산	(775)	9.9	14.8	13.0	5.9	7.6	44.5	4.0	0.2		
대구	(480)	3.2	7.0	44.5	5.5	5.0	34.6	0.2	0.0		
인천	(515)	3.1	10.1	19.3	10.5	21.7	28.6	6.2	0.5		
광주	(284)	9.4	13.2	24.0	10.0	11.5	30.9	1.0	0.0		
대전	(273)	15.6	6.2	17.0	3.7	10.3	43.8	3.0	0.5		
울산	(229)	8.1	28.3	22.0	8.3	5.4	26.5	1.5	0.0		
경기	(2,380)	9.6	12.4	24.5	8.8	12.8	21.7	7.5	2.7		
강원	(303)	5.3	8.8	26.0	8.0	12.2	36.4	3.4	0.0		
충북	(297)	7.0	19.6	16.6	6.1	5.2	33.6	9.7	2.3		
충남	(418)	11.3	11.5	15.2	5.2	10.3	41.1	4.7	0.9		
전북	(326)	5.2	13.7	27.9	6.2	6.0	39.6	0.4	1.0		
전남	(362)	5.6	11.9	19.5	6.9	11.7	41.3	3.1	0.0		
경북	(524)	6.0	21.4	26.5	4.3	7.0	31.3	3.0	0.5		
경남	(689)	8.4	9.6	8.7	11.4	5.6	54.0	1.9	0.3		
제주	(98)	6.8	7.0	31.6	10.9	13.4	21.4	8.9	0.0		
거주지역규모별											
대도시	(4,656)	7.7	12.7	24.1	9.5	9.7	29.3	6.6	0.3		
중소도시	(4,491)	9.0	12.8	22.5	8.3	10.6	29.3	5.8	1.7		
읍/면	(905)	4.8	13.7	17.0	6.6	7.9	46.3	2.9	0.7		
취업여부별											
취업	(6,948)	8.4	11.9	24.5	9.2	10.1	28.7	6.2	1.0		
미취업	(3,105)	7.2	15.0	18.8	7.6	9.5	35.6	5.3	0.9		
근무형태별											
주6일근무	(3,001)	8.7	11.7	24.0	10.6	9.9	29.1	5.3	0.7		
주5일근무	(2,015)	9.9	12.4	28.8	8.7	10.4	24.2	4.6	1.2		
객주로 5일근무	(299)	9.4	12.9	27.9	7.3	12.3	24.7	4.8	0.7		
파트타임	(191)	9.9	17.4	26.0	14.3	9.0	19.4	2.9	1.2		
기타	(1,326)	4.9	11.5	18.5	6.1	9.7	37.3	10.9	1.0		
무응답	(116)	8.6	3.5	21.2	12.6	13.2	25.5	11.4	4.1		
혼인상태별											
미혼	(2,962)	7.4	13.6	24.2	8.5	9.5	31.2	4.9	0.7		
기혼	(6,502)	8.5	12.0	22.7	9.2	10.4	29.8	6.5	1.0		
기타	(588)	5.6	19.4	16.5	4.1	7.5	40.8	4.4	1.7		

【 표 17-1】 국내여행 중 수영, 수상레포츠 및 해안활동 여부
(단위 : %)

응답자 기준	사례 수	전체	
		있다	없다
□ 전 체 □	(10,607)	51.7	48.3
성별			
남성	(5,299)	52.5	47.5
여성	(5,307)	50.9	49.1
연령별			
15-19세	(871)	48.4	51.6
20대	(1,979)	55.9	44.1
30대	(2,398)	56.6	43.4
40대	(2,342)	51.2	48.8
50대	(1,499)	50.6	49.4
60대 이상	(1,518)	41.1	58.9
교육수준별			
초등학교졸이하	(845)	36.4	63.6
중학교(제/졸)	(1,070)	42.7	57.3
고등학교(제/졸)	(4,266)	54.0	46.0
대학교(제/졸)	(4,227)	53.6	46.4
대학원(제/졸)	(172)	76.9	23.1
모름/무응답	(27)	27.8	72.2
직업별			
전문/기술/관리	(707)	56.5	43.5
사무직	(1,617)	55.1	44.9
서비스직	(1,755)	53.5	46.5
판매직	(1,664)	49.5	50.5
농/임/어업	(358)	50.0	50.0
기능/노무/생산	(960)	50.0	50.0
가정주부	(1,490)	49.6	50.4
학생	(1,411)	51.8	48.2
은퇴/무직	(497)	37.3	62.7
기타	(147)	80.9	19.1
가구소득별			
100만원미만	(740)	31.8	68.2
100-199만원	(1,410)	49.6	50.4
200-299만원	(2,619)	50.5	49.5
300-399만원	(2,919)	52.3	47.7
400만원 이상	(2,801)	57.6	42.4
모름/무응답	(117)	64.3	35.7

【 표 17-1】 국내여행 중 수영, 수상레포츠 및 해안활동 여부

(단위 : %)

응답자 기준	사례수	전체	
		있다	없다
□ 전 체 □	(10,607)	51.7	48.3
거주지역별			
서울	(2,192)	50.2	49.8
부산	(830)	43.9	56.1
대구	(504)	62.1	37.9
인천	(530)	35.9	64.1
광주	(305)	61.2	38.8
대전	(289)	58.8	41.2
울산	(244)	35.7	64.3
경기	(2,501)	56.3	43.7
강원	(314)	43.5	56.5
충북	(327)	56.1	43.9
충남	(444)	58.8	41.2
전북	(362)	60.2	39.8
전남	(393)	54.7	45.3
경북	(548)	51.4	48.6
경남	(722)	44.2	55.8
제주	(102)	53.2	46.8
거주지역구분별			
대도시	(4,894)	49.2	50.8
중소도시	(4,735)	54.7	45.3
읍/면	(978)	49.5	50.5
취업여부별			
취업	(7,263)	52.8	47.2
미취업	(3,344)	48.8	51.2
근무형태별			
주6일근무	(3,116)	49.5	50.5
주5일근무	(2,115)	56.8	43.2
격주로 5일근무	(318)	67.5	32.5
파트타임	(199)	51.3	48.7
기타	(1,388)	51.0	49.0
무응답	(127)	75.4	24.6
혼인상태별			
미혼	(3,135)	52.0	48.0
기혼	(6,853)	52.7	47.3
기타	(619)	35.9	64.1

【 표 17-2】 구체적인 해변활동(복수응답)

응답 기준	사례 수	해안 스포츠 활동										모름/ 무응답		
		해수욕	해양축제/ 행사참가	바다낚시	어촌관광	해안 박물관/ 수족관 관광	해산물 채취	심 등 도서여행	등대방문	유람선 승선	바다경관 관람		기타	
성별		31.5	3.4	8.5	7.4	2.6	3.4	4.8	3.2	7.6	84.4	2.4	0.1	
남성	(1,857)	31.3	3.0	12.5	7.1	1.7	3.0	4.7	2.9	5.8	84.3	1.9	0.1	
여성	(1,779)	31.7	3.8	4.3	7.8	3.5	3.7	4.9	3.5	9.6	84.5	2.9	0.2	
연령별														
15-19세	(295)	42.9	4.6	2.0	5.8	5.2	3.3	5.9	2.9	4.1	80.5	2.8	0.0	
20대	(770)	42.7	2.4	5.3	6.1	1.6	3.4	2.5	3.4	3.8	84.3	1.4	0.0	
30대	(878)	37.7	5.3	10.4	4.6	2.6	4.7	4.9	2.6	7.5	80.2	2.1	0.3	
40대	(807)	28.6	6.1	2.5	10.8	11.1	2.7	4.7	4.6	8.0	84.1	2.2	0.0	
50대	(494)	17.1	1.6	2.7	10.9	1.9	3.3	4.8	2.5	10.3	90.3	2.9	0.4	
60대이상	(393)	11.1	0.4	2.6	8.0	3.0	2.1	8.5	2.4	14.3	90.0	4.4	0.0	
교육수준별														
초등학교졸이하	(203)	11.8	0.2	1.5	2.9	10.0	1.8	2.8	11.4	1.7	89.9	5.2	0.0	
중학교(재/졸)	(309)	19.6	1.3	3.7	10.2	8.3	4.3	2.1	3.0	2.3	88.4	3.0	0.0	
고등학교(재/졸)	(1,486)	31.9	6.2	4.2	10.1	7.1	2.6	4.0	4.9	2.9	85.6	2.3	0.0	
대학교(재/졸)	(1,559)	35.9	6.8	2.8	7.3	2.2	3.0	4.2	3.9	6.4	82.3	2.0	0.3	
대학원(재/졸)	(74)	34.1	8.4	3.6	10.0	6.3	6.2	4.0	3.4	4.1	69.8	3.4	0.0	
모름/무응답	(6)	34.9	34.9	0.0	0.0	0.0	0.0	0.0	0.0	0.0	100.0	0.0	0.0	
직업별														
전문/기술/관리	(247)	34.7	12.6	3.3	13.4	5.4	2.3	3.5	3.3	2.9	75.6	1.6	0.8	
사무직	(619)	37.5	5.4	1.9	8.1	7.6	2.8	2.8	5.2	8.0	83.6	1.6	0.3	
서비스직	(617)	30.7	4.4	2.6	11.1	7.9	1.8	4.3	3.3	1.8	79.9	2.2	0.0	
판매직	(571)	32.4	6.2	3.8	9.8	8.1	1.5	3.4	4.5	6.0	85.2	2.5	0.0	
농/임/어업	(113)	6.7	1.2	1.3	3.3	3.7	3.6	1.7	5.8	24.9	92.1	5.6	0.0	
기능/노무/생산	(329)	19.9	3.0	3.8	14.3	7.8	2.0	3.7	4.9	6.1	90.2	1.4	0.0	
가정주부	(465)	31.1	4.2	5.9	4.0	7.6	4.7	4.1	5.6	11.3	81.6	2.9	0.0	
학생	(509)	40.3	9.0	3.7	2.9	6.0	3.7	2.9	4.7	2.7	82.3	2.1	0.0	
은퇴/무직	(128)	14.9	4.2	0.8	10.6	13.2	0.0	1.9	12.3	1.0	91.8	5.6	0.8	
기타	(38)	28.0	6.8	7.8	8.7	5.2	0.0	1.7	0.0	5.6	84.2	8.0	0.0	
가구소득별														
100만원미만	(160)	13.3	3.9	1.8	3.1	9.4	3.5	1.2	11.3	2.5	88.5	4.9	0.0	
100-199만원	(419)	22.8	5.4	2.1	9.9	9.8	1.9	2.5	5.7	9.4	87.2	1.7	0.0	
200-299만원	(863)	29.5	4.2	2.9	9.7	7.1	2.8	3.9	3.1	4.1	7.2	86.6	2.5	0.1
300-399만원	(1,055)	34.7	6.5	2.6	8.2	6.9	1.8	3.3	4.4	2.5	6.3	83.4	2.6	0.2
400만원이상	(1,111)	36.2	6.8	5.2	8.2	7.0	3.3	3.7	5.2	3.6	7.1	81.7	2.0	0.2
모름/무응답	(28)	17.0	7.7	0.0	0.0	8.2	0.0	3.8	4.7	4.4	92.3	0.0	0.0	

(단위 : %)

【 표 17-2】 구체적인 해변활동(복수응답)

응답 기준	사례 수	해수욕	해양축제/ 행사참가	바다낚시	어촌관광	해양 박물관/ 수족관 관광			해산물 채취	심 등 도서여행	등대방문	유람선 승선	바다경관 관람	기타	모름/ 무응답
						3.4	2.6	3.4							
회 전 체	(3,636)	31.5	5.8	3.4	8.5	7.4	2.6	3.4	4.8	3.2	7.6	84.4	2.4	0.1	
기주지역별															
서울	(702)	42.9	9.6	4.9	8.0	3.3	2.4	3.8	1.1	2.1	5.7	74.5	2.4	0.3	
부산	(268)	30.6	2.2	0.5	9.0	0.4	0.5	1.8	0.4	0.9	5.8	94.2	0.5	0.0	
대구	(224)	20.0	1.0	0.9	6.3	8.7	1.4	1.9	5.8	6.7	3.4	89.4	0.0	0.0	
인천	(136)	28.2	7.5	5.7	10.1	8.7	2.7	5.9	4.1	6.1	10.1	76.2	9.3	0.0	
광주	(123)	26.5	5.6	0.0	11.4	4.3	1.9	1.9	10.4	1.9	4.7	90.1	0.0	0.0	
대전	(118)	26.8	3.2	2.7	3.7	10.1	3.7	3.2	4.8	1.1	8.5	93.6	0.5	0.0	
울산	(58)	40.0	3.5	0.0	3.5	0.0	1.2	0.0	7.0	0.0	3.5	91.8	0.0	0.0	
경기	(916)	34.9	7.3	4.9	9.3	13.8	3.2	4.5	7.9	3.3	8.3	81.8	2.3	0.2	
강원	(97)	27.2	6.6	2.8	12.4	11.0	3.8	0.5	1.2	9.9	9.4	77.8	17.2	0.0	
충북	(116)	26.5	5.5	4.9	10.1	9.7	4.6	6.3	9.5	5.0	12.7	78.1	2.3	0.0	
충남	(184)	19.1	2.7	1.7	5.4	5.9	4.3	4.3	5.4	1.4	13.1	94.7	0.6	0.0	
전북	(137)	16.5	6.6	3.1	3.3	4.8	3.0	1.5	4.0	3.4	15.9	90.9	0.0	0.0	
전남	(137)	23.5	3.1	0.5	12.5	3.9	0.5	0.5	9.0	1.8	10.9	89.9	1.7	0.0	
경북	(175)	26.8	4.0	3.7	7.5	10.3	4.2	1.3	4.1	8.5	5.7	91.1	5.1	0.6	
경남	(215)	28.3	3.0	0.9	10.4	1.2	1.0	2.3	1.5	0.6	5.1	91.4	1.3	0.0	
제주	(31)	54.6	6.2	12.1	11.7	17.8	2.8	18.4	4.6	3.2	5.6	71.7	0.0	0.0	
기주지역구분별															
대도시	(1,629)	34.0	6.0	3.0	7.9	4.5	2.0	3.1	3.1	2.7	5.8	83.1	1.9	0.1	
중소도시	(1,689)	31.2	6.0	3.9	9.4	9.9	2.9	3.7	6.2	4.0	8.1	85.0	2.5	0.2	
읍/면	(318)	19.9	3.7	2.6	6.7	9.0	3.5	3.0	6.3	1.7	14.5	87.8	4.4	0.0	
취업여부별															
취업	(2,550)	30.9	5.8	2.8	10.3	7.4	2.1	3.4	4.3	3.0	7.9	84.9	2.2	0.2	
미취업	(1,086)	32.9	6.0	4.6	4.3	7.5	3.7	3.3	5.9	3.8	7.2	83.3	2.9	0.1	
근무형태별															
주6일근무	(1,034)	32.1	5.1	3.7	10.7	6.5	1.3	3.6	4.1	1.9	6.9	84.2	2.1	0.0	
주5일근무	(789)	34.3	6.4	2.5	9.4	8.1	3.5	3.8	5.0	4.8	8.2	83.2	2.0	0.5	
격주로5일근무	(125)	33.7	5.2	0.9	9.4	11.3	1.4	2.5	7.0	3.6	8.7	85.1	0.9	0.0	
파트타임	(65)	47.6	19.0	1.8	6.2	3.0	1.0	0.3	2.7	1.8	6.7	82.8	1.4	0.0	
기타	(484)	20.7	3.7	1.6	11.9	7.4	1.9	3.1	3.0	2.0	9.2	89.1	2.7	0.0	
무응답	(52)	20.6	11.8	7.4	7.9	9.2	0.0	0.6	5.8	4.8	8.7	86.9	7.0	0.0	
혼인상태별															
미혼	(1,141)	41.0	9.7	3.4	6.6	5.7	2.2	3.3	3.7	3.2	3.7	82.1	1.9	0.0	
기혼	(2,330)	27.7	4.1	3.4	9.6	8.2	2.9	3.5	5.2	3.2	9.2	85.3	2.6	0.2	
기타	(165)	19.3	2.9	1.9	5.6	7.7	0.3	2.6	7.3	3.9	12.3	87.7	3.1	0.0	

(단위 : %)

【 표 18-1】 해외여행 경험률

응답자 기준	사례 수	전체	
		있다	없다
□ 전 체 □	(12,758)	11.1	88.9
성별			
남성	(6,331)	11.3	88.7
여성	(6,427)	10.9	89.1
연령별			
15-19세	(1,045)	5.2	94.8
20대	(2,306)	14.7	85.3
30대	(2,731)	10.9	89.1
40대	(2,688)	9.2	90.8
50대	(1,840)	14.2	85.8
60대 이상	(2,147)	10.1	89.9
교육수준별			
초등학교졸이하	(1,333)	6.3	93.7
중학교(제/졸)	(1,391)	7.6	92.4
고등학교(제/졸)	(5,033)	8.3	91.7
대학교(제/졸)	(4,776)	15.3	84.7
대학원(제/졸)	(198)	36.8	63.2
모름/무응답	(27)	5.5	94.5
직업별			
전문/기술/관리	(780)	19.4	80.6
사무직	(1,769)	17.9	82.1
서비스직	(2,121)	10.0	90.0
판매직	(1,999)	9.9	90.1
농/임/어업	(447)	11.4	88.6
기능/노무/생산	(1,187)	7.5	92.5
가정주부	(1,844)	7.4	92.6
학생	(1,690)	10.4	89.6
은퇴/무직	(735)	6.5	93.5
기타	(186)	15.6	84.4
가구소득별			
100만원미만	(1,128)	7.2	92.8
100-199만원	(1,810)	7.9	92.1
200-299만원	(3,156)	8.1	91.9
300-399만원	(3,368)	10.2	89.8
400만원이상	(3,136)	18.4	81.6
모름/무응답	(160)	8.3	91.7

(단위 : %)

【 표 18-1】 해외여행 경험률

응답자 기준	사례 수	전체	
		있다	없다
□ 전 체 □	(12,758)	11.1	88.9
거주지역별			
서울	(2,707)	13.5	86.5
부산	(959)	9.2	90.8
대구	(646)	8.5	91.5
인천	(685)	10.9	89.1
광주	(353)	5.6	94.4
대전	(375)	5.7	94.3
울산	(277)	13.3	86.7
경기	(2,802)	14.5	85.5
강원	(393)	9.2	90.8
충북	(389)	6.9	93.1
충남	(517)	12.0	88.0
전북	(482)	12.6	87.4
전남	(505)	9.3	90.7
경북	(706)	7.6	92.4
경남	(820)	6.6	93.4
제주	(140)	6.8	93.2
거주지역구분별			
대도시	(6,003)	11.0	89.0
중소도시	(5,581)	11.1	88.9
읍/면	(1,174)	11.5	88.5
취업여부별			
취업	(8,543)	12.4	87.6
미취업	(4,215)	8.5	91.5
근무형태별			
주6일근무	(3,686)	10.2	89.8
주5일근무	(2,334)	20.5	79.5
격주로 5일근무	(345)	11.2	88.8
파트타임	(237)	14.2	85.8
기타	(1,799)	7.1	92.9
무응답	(143)	11.3	88.7
혼인상태별			
미혼	(3,737)	12.1	87.9
기혼	(8,093)	11.0	89.0
기타	(928)	7.9	92.1

(단위 : %)

【 표 18-2】 해외여행 횟수

		1회					2회					3회					4회					5회 이상					평균 (회)	
응답자 기준	사례수	87.8					9.7					1.6					0.2					0.7					1.20	
(단위 : %)																												
성별																												
남성	(413)	83.4					12.9					1.9					0.4					1.4					1.30	
여성	(428)	92.0					6.7					1.2					0.0					0.1					1.10	
연령별																												
15-19세	(43)	100.0					0.0					0.0					0.0					0.0					1.0	
20대	(193)	89.9					9.2					0.0					0.0					0.9					1.17	
30대	(169)	84.4					12.2					3.4					0.0					0.0					1.19	
40대	(152)	81.7					11.3					3.4					0.8					2.8					1.45	
50대	(152)	88.1					11.4					0.5					0.0					0.0					1.12	
60대이상	(134)	91.7					6.8					1.1					0.4					0.0					1.10	
교육수준별																												
초등학교졸이하	(50)	93.9					4.2					1.9					0.0					0.0					1.08	
중학교(재/졸)	(71)	97.4					2.6					0.0					0.0					0.0					1.03	
고등학교(재/졸)	(236)	91.9					5.9					1.1					0.2					0.9					1.16	
대학교(재/졸)	(440)	85.7					11.1					2.2					0.1					0.9					1.23	
대학원(재/졸)	(44)	67.1					30.7					0.8					1.4					0.0					1.37	
모름/무응답	(2)	0.0					100.0					0.0					0.0					0.0					2.0	
직업별																												
전문/기술/관리	(93)	76.6					12.9					5.5					0.7					4.3					1.62	
사무직	(190)	89.0					8.7					2.0					0.3					0.0					1.14	
서비스직	(117)	84.0					16.0					0.0					0.0					0.0					1.16	
판매직	(104)	91.6					6.6					1.8					0.0					0.0					1.10	
농/임/어업	(28)	93.5					4.9					1.6					0.0					0.0					1.08	
기능/노무/생산	(49)	87.9					8.0					0.0					0.0					4.1					1.45	
가정주부	(92)	87.7					11.3					1.0					0.0					0.0					1.13	
학생	(118)	96.3					3.7					0.0					0.0					0.0					1.04	
은퇴/무직	(36)	87.9					10.6					0.0					1.5					0.0					1.15	
기타	(15)	65.4					26.4					8.2					0.0					0.0					1.43	
가구소득별																												
100만원미만	(37)	98.0					2.0					0.0					0.0					0.0					1.02	
100-199만원	(89)	87.7					11.2					1.1					0.0					0.0					1.13	
200-299만원	(140)	92.4					4.5					2.8					0.4					0.0					1.11	
300-399만원	(197)	91.4					7.5					0.8					0.3					0.0					1.10	
400만원이상	(363)	83.0					13.8					1.9					0.2					1.2					1.28	
모름/무응답	(15)	88.2					0.0					0.0					0.0					11.8					2.06	

【 표 18-2】 해외여행 횟수

응답자 기준		사례수	1회	2회	3회	4회	5회 이상	평균 (회)
전 체		(842)	87.8	9.7	1.6	0.2	0.7	1.20
거주지역별								
	서울	(244)	81.1	16.7	0.8	0.0	1.5	1.32
	부산	(52)	93.0	2.4	4.7	0.0	0.0	1.12
	대구	(36)	88.3	11.7	0.0	0.0	0.0	1.12
	인천	(45)	89.6	10.4	0.0	0.0	0.0	1.10
	광주	(13)	86.6	8.8	0.0	4.6	0.0	1.22
	대전	(14)	95.5	0.0	0.0	4.5	0.0	1.13
	울산	(19)	88.8	7.4	3.8	0.0	0.0	1.15
	경기	(218)	87.5	9.4	1.9	0.0	1.1	1.22
	강원	(19)	92.9	7.1	0.0	0.0	0.0	1.07
	충북	(20)	97.1	2.9	0.0	0.0	0.0	1.03
	충남	(30)	94.2	4.3	1.5	0.0	0.0	1.07
	전북	(31)	91.5	3.7	4.8	0.0	0.0	1.13
	전남	(26)	97.5	2.5	0.0	0.0	0.0	1.02
	경북	(30)	92.0	3.1	3.1	1.8	0.0	1.15
	경남	(38)	94.0	2.9	3.1	0.0	0.0	1.09
	제주	(6)	86.0	14.0	0.0	0.0	0.0	1.14
거주지역규모별								
	대도시	(423)	85.0	12.6	1.2	0.3	0.9	1.24
	중소도시	(344)	89.8	7.6	2.0	0.0	0.6	1.17
	읍/면	(75)	94.0	3.1	1.7	0.7	0.4	1.11
취업여부별								
	취업	(600)	86.2	10.5	2.1	0.2	1.0	1.24
	미취업	(241)	91.7	7.7	0.4	0.2	0.0	1.09
근무형태별								
	주6일근무	(213)	88.0	10.2	0.9	0.0	0.9	1.20
	주5일근무	(267)	83.4	13.2	2.6	0.0	0.8	1.25
	격주로 5일근무	(26)	79.7	15.8	4.5	0.0	0.0	1.25
	파트타임	(14)	100.0	0.0	0.0	0.0	0.0	1.0
	기타	(70)	89.4	3.1	3.3	1.7	2.5	1.37
	무응답	(9)	100.0	0.0	0.0	0.0	0.0	1.0
혼인상태별								
	미혼	(250)	87.3	10.7	1.2	0.0	0.7	1.19
	기혼	(551)	87.6	9.7	1.7	0.3	0.8	1.21
	기타	(41)	93.2	4.5	2.3	0.0	0.0	1.09

(단위 : %)

【 표 18-3】 해외여행 목적

(단위 : %)

응답 기준	사례수	여가/워킹/휴가	친구/친지방문	사업/전문 활동	종교/순례	교육(어학연수)	기타
회 전 체 회	(842)	71.0	8.3	11.1	3.0	6.0	3.9
성별							
남성	(413)	64.7	8.6	17.8	2.2	5.5	6.2
여성	(428)	77.1	8.0	4.6	3.8	6.5	1.7
연령별							
15-19세	(43)	51.3	19.9	0.0	4.2	15.0	9.5
20대	(193)	73.6	5.5	5.6	3.2	14.6	2.9
30대	(169)	69.3	7.4	18.4	0.7	2.2	5.7
40대	(152)	62.7	5.5	20.5	4.5	6.0	2.2
50대	(152)	74.9	8.3	13.1	3.5	1.9	5.0
60대이상	(134)	80.9	13.2	0.5	3.2	0.3	1.9
교육수준별							
초등학교졸이하	(50)	86.7	6.7	1.3	4.5	0.9	1.2
중학교(재/졸)	(71)	76.8	18.6	1.0	1.1	0.9	1.6
고등학교(재/졸)	(236)	70.0	9.2	11.6	3.6	3.6	4.1
대학교(재/졸)	(440)	71.1	6.2	12.0	2.3	9.2	4.0
대학원(재/졸)	(44)	47.5	11.1	27.1	9.1	1.2	9.0
모름/무응답	(2)	100.0	0.0	0.0	0.0	0.0	0.0
직업별							
전문기술/관리	(93)	60.6	5.1	30.1	3.5	2.5	5.7
사무직	(190)	75.1	3.1	12.7	1.5	8.8	3.9
서비스직	(117)	75.5	7.9	12.3	1.0	2.5	3.6
판매직	(104)	71.9	7.5	10.6	5.7	0.0	4.5
농/림/어업	(28)	76.2	9.4	6.3	0.0	6.2	5.8
기능/노무/생산	(49)	61.5	14.3	19.3	0.0	1.5	7.6
가정주부	(92)	82.1	12.7	1.9	5.1	0.0	0.0
학생	(118)	58.3	12.8	0.0	6.4	20.8	3.5
은퇴/무직	(36)	78.5	16.5	0.0	0.0	5.0	0.0
기타	(15)	78.6	0.0	21.4	0.0	0.0	13.2
가구소득별							
100만원미만	(37)	72.6	19.4	0.0	1.3	5.2	1.6
100-199만원	(89)	71.2	9.8	9.2	3.9	3.9	1.9
200-299만원	(140)	67.7	8.9	12.9	4.1	5.8	2.8
300-399만원	(197)	75.1	5.6	10.5	4.6	3.1	4.0
400만원이상	(363)	71.4	7.4	12.3	1.3	8.0	4.7
모름/무응답	(15)	34.2	26.2	11.8	13.6	13.1	12.9

【 표 18-3】 해외여행 목적

(단위 : %)

응답 기준	사례수	여가/워킹/휴가	친구/친지방문	사업/전문 활동	종교/순례	교육(어학연수)	기타
회 전 체 회	(842)	71.0	8.3	11.1	3.0	6.0	3.9
거주지역별							
서울	(244)	70.7	7.8	11.9	4.0	7.8	3.1
부산	(52)	74.4	7.0	16.4	2.3	2.3	0.0
대구	(36)	74.3	5.7	14.4	0.0	2.7	2.8
인천	(45)	71.9	10.5	4.9	0.0	5.1	7.6
광주	(13)	78.1	0.0	8.9	8.9	4.1	0.0
대전	(14)	76.9	0.0	9.1	0.0	9.3	4.6
울산	(19)	70.4	3.7	11.2	3.7	11.0	0.0
경기	(218)	67.3	11.7	12.9	4.5	2.8	5.3
강원	(19)	82.5	6.7	0.0	0.0	10.9	0.0
충북	(20)	73.6	4.8	5.2	4.8	9.6	2.1
충남	(30)	71.4	9.7	1.5	2.1	8.1	10.9
전북	(31)	75.7	8.9	2.8	3.7	10.1	0.0
전남	(26)	67.9	4.1	7.8	0.0	9.2	13.4
경북	(30)	68.1	6.6	17.7	0.0	10.7	0.0
경남	(38)	74.5	8.3	14.8	0.0	4.2	1.0
제주	(6)	72.9	4.6	9.1	0.0	4.3	18.4
거주지역규모별							
대도시	(423)	72.0	7.1	11.7	3.1	6.5	3.0
중소도시	(344)	69.5	9.8	11.9	3.2	4.8	4.4
읍/면	(75)	72.5	8.1	4.2	1.8	8.7	6.7
취업여부별							
취업	(600)	71.0	6.7	15.3	2.2	4.2	4.8
미취업	(241)	71.2	12.4	0.7	5.1	10.5	1.7
근무형태별							
주6일근무	(213)	74.3	5.9	14.0	2.8	1.1	3.7
주5일근무	(267)	66.0	5.8	19.0	1.5	7.5	6.2
격주근무	(26)	76.2	0.0	19.5	0.0	2.1	9.5
파트타임	(14)	63.9	19.4	0.0	5.3	11.4	0.0
기타	(70)	75.4	13.0	8.7	3.5	1.2	2.6
무응답	(9)	100.0	0.0	0.0	0.0	0.0	0.0
혼인상태별							
미혼	(250)	67.2	7.6	9.5	3.4	14.1	2.9
기혼	(551)	71.8	8.3	12.4	3.1	2.8	4.7
기타	(41)	84.1	13.0	2.9	0.0	0.0	0.0

【 표 18-4】 해외여행 - 1인당 총 여행경비

응답자 기준	사태수	경험 없음	50만원	50-100만원	100-150만원	150-200만원	200-250만원	250-300만원	300-400만원	400만원	모름/ 무응답	평균 (원)
			미만	미만	미만	미만	미만	이상	이상			
성별			93.4	1.5	1.9	0.8	0.7	0.2	0.4	0.3	0.1	197,643
남성	(6,331)	93.5	1.3	1.8	0.9	0.8	0.2	0.5	0.3	0.1	195,027	
여성	(6,427)	93.3	1.7	2.0	0.7	0.6	0.3	0.3	0.4	0.1	200,214	
연령별												
15-19세	(1,045)	95.9	1.3	1.0	0.1	0.4	0.0	0.0	0.2	0.2	0.4	103,777
20대	(2,306)	91.6	2.1	2.2	1.2	1.0	0.3	0.5	0.6	0.0	0.0	270,089
30대	(2,731)	93.8	0.8	2.0	1.0	0.3	0.3	0.4	0.2	0.0	0.0	185,740
40대	(2,688)	94.4	0.5	1.6	0.6	0.4	0.3	0.2	0.4	0.1	0.1	162,760
50대	(1,840)	91.8	0.7	2.1	2.3	0.9	1.0	0.9	0.3	0.0	0.0	236,163
60대이상	(2,147)	93.8	1.0	1.2	2.0	0.6	0.4	0.2	0.3	0.3	0.2	191,062
교육수준별												
초등학교졸이하	(1,333)	96.3	1.0	0.7	1.0	0.4	0.2	0.0	0.2	0.1	0.2	94,546
중학교(재/졸)	(1,391)	94.9	0.2	1.2	1.7	0.4	0.5	0.1	0.4	0.2	0.3	179,799
고등학교(재/졸)	(5,033)	95.3	0.5	1.3	1.5	0.4	0.4	0.1	0.2	0.2	0.0	123,890
대학교(재/졸)	(4,776)	90.8	0.6	2.0	2.5	1.2	1.3	0.4	0.6	0.5	0.1	287,153
대학원(재/졸)	(198)	77.8	2.4	2.7	5.1	5.7	0.2	1.0	3.6	1.3	0.0	733,111
모름/무응답	(27)	93.0	0.0	0.0	7.0	0.0	0.0	0.0	0.0	0.0	0.0	110,028
직업별												
전문/기술/관리	(780)	88.1	1.4	1.9	2.3	2.8	0.9	0.8	0.8	1.0	0.0	408,914
사무직	(1,769)	89.3	0.5	2.6	3.5	1.3	1.1	0.6	0.7	0.3	0.2	298,450
서비스직	(2,121)	94.5	0.5	1.3	2.0	0.5	0.7	0.1	0.3	0.1	0.0	139,970
판매직	(1,999)	94.8	0.4	0.8	1.7	0.5	0.5	0.3	0.6	0.3	0.1	191,100
농/임/어업	(447)	93.6	0.5	2.4	2.1	0.8	0.3	0.0	0.1	0.1	0.1	134,391
기능/노무/생산	(1,187)	95.9	0.2	0.8	1.6	0.7	0.6	0.1	0.0	0.3	0.0	121,881
가정주부	(1,844)	95.0	0.6	1.5	1.3	0.6	0.5	0.0	0.2	0.2	0.0	130,104
학생	(1,690)	93.0	0.7	2.0	1.6	0.5	1.0	0.0	0.5	0.5	0.3	214,019
은퇴/무직	(735)	95.2	1.2	0.4	1.2	0.7	0.9	0.0	0.0	0.2	0.3	169,139
기타	(186)	92.1	0.0	2.6	0.3	1.2	0.0	0.0	1.4	2.0	0.3	271,058
가구소득별												
100만원미만	(1,128)	96.7	0.6	1.0	0.9	0.1	0.5	0.0	0.0	0.1	0.1	70,578
100-199만원	(1,810)	95.1	0.5	1.2	1.9	0.5	0.2	0.1	0.3	0.2	0.1	138,418
200-299만원	(3,156)	95.6	0.5	1.0	1.2	0.6	0.6	0.3	0.2	0.2	0.0	124,633
300-399만원	(3,368)	94.1	0.6	1.5	1.6	0.6	0.5	0.2	0.5	0.2	0.1	161,604
400만원이상	(3,136)	88.4	0.6	2.3	3.3	1.7	1.5	0.3	0.8	0.8	0.2	384,932
모름/무응답	(160)	90.8	1.2	2.6	2.2	0.0	1.3	0.0	1.2	0.7	0.0	243,812

(단위 : %)

【 표 18-4】 해외여행 - 1인당 총 여행경비

		(단위 : %)										평균 (원)
응답자 기준	사태수	경험 없음	50만원 미만	50-100만원 미만	100-150만원 미만	150-200만원 미만	200-250만원 미만	250-300만원 미만	300-400만원 이상	400만원 이상	모름/ 무응답	
응답자 기준	사태수	경험 없음	50만원 미만	50-100만원 미만	100-150만원 미만	150-200만원 미만	200-250만원 미만	250-300만원 미만	300-400만원 이상	400만원 이상	모름/ 무응답	평균 (원)
회 전 체 회	(12,758)	93.4	0.6	1.5	1.9	0.8	0.7	0.2	0.4	0.3	0.1	197,643
거주지역별												
서울	(2,707)	91.0	0.5	1.5	3.2	1.0	1.4	0.2	0.5	0.6	0.1	302,544
부산	(969)	94.6	0.6	2.0	1.4	0.3	0.5	0.3	0.3	0.1	0.0	129,070
대구	(646)	94.4	0.3	2.0	1.5	0.8	0.3	0.2	0.2	0.2	0.2	169,689
인천	(685)	93.5	0.3	1.8	1.7	0.5	0.8	0.5	0.2	0.7	0.0	201,053
광주	(363)	96.2	0.2	1.3	1.0	0.3	0.3	0.3	0.2	0.2	0.0	125,759
대전	(375)	96.3	0.0	1.8	0.7	0.7	0.3	0.2	0.0	0.0	0.0	81,816
울산	(277)	93.2	0.5	1.2	1.9	0.5	1.0	0.5	0.2	0.5	0.5	266,422
경기	(2,802)	92.2	1.1	1.5	1.7	1.1	0.7	0.2	1.0	0.4	0.1	236,290
강원	(393)	95.1	0.5	1.1	1.8	0.9	0.3	0.0	0.2	0.2	0.0	123,505
충북	(389)	94.8	0.1	1.4	1.9	0.8	0.6	0.0	0.0	0.2	0.2	136,536
충남	(517)	94.2	0.6	1.3	1.7	0.7	0.3	0.4	0.6	0.3	0.0	175,220
전북	(482)	93.6	0.7	1.0	1.8	1.1	0.8	0.2	0.1	0.5	0.2	200,163
전남	(505)	94.8	0.6	1.5	1.6	0.5	0.3	0.2	0.1	0.1	0.1	117,664
경북	(706)	95.7	0.7	0.8	1.3	0.9	0.5	0.0	0.1	0.1	0.0	103,216
경남	(820)	95.4	0.2	1.7	1.6	0.4	0.3	0.0	0.1	0.1	0.2	103,902
제주	(140)	95.7	0.2	0.8	2.4	0.4	0.2	0.0	0.0	0.2	0.2	99,135
거주지역규모별												
대도시	(6,003)	93.0	0.4	1.7	2.2	0.7	0.9	0.3	0.3	0.4	0.1	223,078
중소도시	(5,881)	93.8	0.8	1.3	1.6	0.9	0.6	0.2	0.6	0.3	0.1	176,577
읍/면	(1,174)	93.6	0.6	1.8	2.0	0.9	0.5	0.2	0.1	0.3	0.1	167,560
취업여부별												
취업	(8,543)	93.0	0.5	1.5	2.2	0.9	0.7	0.3	0.5	0.3	0.1	209,772
미취업	(4,215)	94.3	0.7	1.4	1.3	0.6	0.8	0.0	0.3	0.4	0.2	172,983
근무형태별												
주6일근무	(3,686)	94.2	0.4	1.2	1.9	0.6	0.8	0.2	0.2	0.4	0.0	176,469
주5일근무	(2,334)	88.6	0.9	2.3	3.5	1.8	1.1	0.6	0.9	0.3	0.1	340,118
격주로 5일근무	(345)	92.4	0.8	2.2	0.9	1.2	1.0	0.2	0.7	0.0	0.6	194,059
파트타임	(237)	94.0	0.4	3.2	1.1	0.0	0.0	1.0	0.3	0.0	0.0	141,388
기타	(1,799)	96.1	0.2	1.1	1.4	0.4	0.2	0.0	0.5	0.1	0.1	120,223
무응답	(143)	93.6	0.0	1.7	2.7	0.6	0.0	0.0	0.0	1.4	0.0	254,094
혼인상태별												
미혼	(3,737)	93.3	0.6	1.6	2.0	0.7	0.7	0.1	0.5	0.4	0.1	199,001
기혼	(8,093)	93.2	0.6	1.5	1.9	0.9	0.8	0.3	0.4	0.3	0.1	204,334
기타	(928)	95.6	0.7	1.0	1.5	0.3	0.4	0.0	0.2	0.1	0.3	134,511

【 표 18-6】 가장 최근 방문한 해외여행 진반적 만족도

응답자 기준	사례수	①+②+③+④+⑤ 매우 만족 ~ 매우 불만					평균 (점)			
		① 매우 만족	② 어느 정도 만족	③ 보통	④ 어느 정도 불만	⑤ 매우 불만				
성별										
회 진 체 회	(842)	24.9	51.2	76.1	17.3	6.0	0.5	6.5	0.1	3.94
남성	(413)	22.0	53.9	75.9	16.4	6.7	0.7	7.4	0.3	3.90
여성	(428)	27.6	48.7	76.3	18.2	5.3	0.3	5.5	0.0	3.98
연령별										
15-19세	(43)	42.5	50.2	92.7	0.0	7.3	0.0	7.3	0.0	4.28
20대	(193)	41.1	43.9	85.0	10.4	4.5	0.0	4.5	0.0	4.22
30대	(169)	16.7	60.5	77.2	16.8	5.3	0.6	6.0	0.0	3.87
40대	(152)	18.2	46.7	65.0	22.1	10.2	2.0	12.1	0.8	3.70
50대	(152)	19.3	48.9	68.2	25.5	6.3	0.0	6.3	0.0	3.81
60대이상	(134)	20.0	58.2	78.2	18.4	3.4	0.0	3.4	0.0	3.95
교육수준별										
초등학교졸이하	(50)	21.8	51.3	73.1	22.3	4.6	0.0	4.6	0.0	3.90
중학교(제/졸)	(71)	26.6	51.7	78.4	15.9	5.7	0.0	5.7	0.0	3.99
고등학교(제/졸)	(236)	20.0	49.2	69.1	21.0	9.1	0.8	9.9	0.0	3.78
대학교(제/졸)	(440)	29.0	50.7	79.7	14.9	4.6	0.5	5.1	0.3	4.03
대학원(제/졸)	(44)	11.4	64.7	76.2	17.9	5.9	0.0	5.9	0.0	3.82
모름/무응답	(2)	0.0	100.0	100.0	0.0	0.0	0.0	0.0	0.0	4.0
직업별										
전문/기술/관리	(93)	18.8	62.2	81.1	14.3	2.2	1.1	3.3	1.3	3.97
사무직	(190)	22.3	49.4	71.8	21.0	7.3	0.0	7.3	0.0	3.87
서비스직	(117)	19.8	55.2	75.0	19.0	5.0	0.9	5.9	0.0	3.88
판매직	(104)	23.0	45.5	68.5	24.0	5.6	1.9	7.5	0.0	3.82
농/림/어업	(28)	26.6	47.1	73.7	24.5	1.7	0.0	1.7	0.0	3.99
기능/노무/생산	(49)	12.2	47.6	59.8	24.4	15.8	0.0	15.8	0.0	3.56
가정주부	(92)	24.6	53.7	78.3	17.2	4.5	0.0	4.5	0.0	3.98
학생	(118)	46.1	43.6	89.7	1.9	8.4	0.0	8.4	0.0	4.27
은퇴/무직	(36)	17.7	72.8	90.5	8.0	1.5	0.0	1.5	0.0	4.07
기타	(15)	37.4	27.7	65.1	34.9	0.0	0.0	0.0	0.0	4.02
가구소득별										
100만원미만	(37)	20.0	54.9	74.9	21.1	3.9	0.0	3.9	0.0	3.91
100-199만원	(89)	15.4	48.6	64.0	28.5	7.4	0.0	7.4	0.0	3.72
200-299만원	(140)	23.1	54.2	77.2	18.2	3.9	0.6	4.5	0.0	3.95
300-399만원	(197)	20.5	52.8	73.3	15.9	9.7	1.1	10.8	0.0	3.82
400만원이상	(363)	30.8	49.4	80.2	14.9	4.2	0.3	4.6	0.3	4.07
모름/무응답	(15)	24.3	53.3	77.6	7.6	14.8	0.0	14.8	0.0	3.87

(단위 : %)

【 표 18-6】 가장 최근 방문한 해외여행 진반적 만족도

응답자 기준	사례수	① 매우 만족					② 어느 정도 만족					③+④ 만족					⑤ 매우 불만					⑥+⑦ 불만족					모름/무응답	평균 (점)
		①	②	③+④	⑤	⑥	⑦	⑧	⑨	⑩	⑪	⑫	⑬	⑭	⑮	⑯	⑰	⑱	⑲	⑳	㉑	㉒	㉓					
응답자 기준		24.9	51.2	76.1	17.3	6.0	0.5	6.5	0.1														3.94					
회 진 체 회	(842)																											
거주지역별																												
서울	(244)	26.4	53.5	80.0	15.1	5.0	0.0	5.0	0.0														4.01					
부산	(52)	20.9	44.2	65.1	25.7	6.9	0.0	6.9	2.3														3.81					
대구	(36)	12.4	73.2	85.6	11.6	2.8	0.0	2.8	0.0														3.95					
인천	(45)	13.2	56.3	69.4	25.8	4.8	0.0	4.8	0.0														3.73					
광주	(13)	4.5	60.6	65.1	17.4	17.5	0.0	17.5	0.0														3.52					
대전	(14)	4.4	64.2	68.6	18.0	13.4	0.0	13.4	0.0														3.60					
울산	(19)	28.4	64.1	92.5	7.5	0.0	0.0	0.0	0.0														4.21					
경기	(218)	32.9	45.6	78.5	15.0	6.6	0.0	6.6	0.0														4.05					
강원	(19)	25.3	62.4	87.6	12.4	0.0	0.0	0.0	0.0														4.13					
충북	(20)	28.5	39.1	67.5	18.2	14.2	0.0	14.2	0.0														3.82					
충남	(30)	16.8	61.9	78.7	15.4	5.9	0.0	5.9	0.0														3.90					
전북	(31)	31.5	35.9	67.4	23.1	6.9	2.6	6.9	0.0														3.87					
전남	(26)	29.6	42.2	71.8	23.9	4.3	0.0	4.3	0.0														3.97					
경남	(30)	26.1	44.7	70.8	18.4	10.7	0.0	10.7	0.0														3.86					
제주	(38)	6.3	56.2	62.5	25.4	9.0	3.1	9.0	0.0														3.54					
제주	(6)	31.8	31.9	63.7	27.3	9.0	0.0	9.0	0.0														3.86					
거주지역규모별																												
대도시	(423)	21.8	55.4	77.3	17.0	5.0	0.5	5.0	0.3														3.93					
중소도시	(344)	30.5	46.0	76.5	16.2	6.7	0.6	6.7	0.0														3.99					
읍/면	(75)	16.5	51.5	68.1	23.5	8.4	0.0	8.4	0.0														3.76					
취업여부별																												
취업	(600)	20.5	51.2	71.7	20.7	6.6	0.7	6.6	0.2														3.84					
미취업	(241)	35.7	51.2	87.0	8.7	4.4	0.0	4.4	0.0														4.18					
근무형태별																												
주6일근무	(213)	16.1	54.9	71.0	20.7	6.7	1.5	6.7	0.0														3.77					
주5일근무	(267)	25.2	49.5	74.7	19.4	5.4	0.0	5.4	0.4														3.95					
겨우로 5일근무	(26)	12.6	63.5	76.0	21.7	2.3	0.0	2.3	0.0														3.86					
파트타임	(14)	22.9	48.2	71.1	13.6	15.3	0.0	15.3	0.0														3.79					
기타	(70)	20.7	42.2	63.0	26.9	9.0	1.1	9.0	0.0														3.72					
무응답	(9)	4.6	53.7	58.3	21.2	20.5	0.0	20.5	0.0														3.42					
혼인상태별																												
미혼	(250)	35.5	48.3	83.8	10.7	5.6	0.0	5.6	0.0														4.14					
기혼	(551)	20.2	51.8	72.1	20.7	6.5	0.7	6.5	0.0														3.84					
기타	(41)	22.3	61.2	83.6	11.2	2.3	0.0	2.3	2.9														4.07					

(단위 : %)

【 표 18-6-1】 국내여행과 해외여행 중 선호하는 여행

(단위 : %)

응답자 기준	사례수	국내여행이 더 좋다	국내여행과 해외여행이 비슷하다	해외여행이 더 좋다	서로 비교할 수 없는 대상이다
회 전 체 회	(842)	23.1	22.3	43.6	11.0
성별					
남성	(413)	26.4	19.2	42.8	11.5
여성	(428)	19.8	25.2	44.4	10.6
연령별					
15-19세	(43)	10.3	23.9	61.5	4.4
20대	(193)	9.0	27.9	50.4	12.7
30대	(169)	19.7	21.5	45.6	13.2
40대	(152)	32.3	14.2	44.9	8.5
50대	(152)	32.3	18.8	38.3	10.7
60대이상	(134)	30.9	27.6	30.3	11.2
교육수준별					
초등학교졸이하	(50)	43.4	18.7	32.8	5.1
중학교(재/졸)	(71)	26.5	24.6	47.2	1.8
고등학교(재/졸)	(236)	30.8	23.4	36.8	9.0
대학교(재/졸)	(440)	17.2	22.5	46.3	14.0
대학원(재/졸)	(44)	9.0	15.3	62.0	13.7
모름/무응답	(2)	100.0	0.0	0.0	0.0
직업별					
전문/기술/관리	(93)	17.6	19.7	45.2	17.6
사무직	(190)	17.3	30.5	43.2	9.0
서비스직	(117)	28.2	10.9	52.9	8.0
판매직	(104)	26.4	27.5	38.4	7.7
농/임/어업	(28)	52.3	7.9	31.6	8.2
기능/노무/생산	(49)	41.6	18.9	33.3	6.3
가정주부	(92)	28.1	21.9	37.3	12.7
학생	(118)	7.6	24.5	54.4	13.5
은퇴/무직	(36)	30.0	19.0	36.3	14.7
기타	(15)	25.5	16.4	31.5	26.6
가구소득별					
100만원미만	(37)	35.9	23.6	31.6	9.0
100-199만원	(89)	30.4	26.9	34.8	7.8
200-299만원	(140)	28.2	16.0	50.9	5.0
300-399만원	(197)	26.3	21.0	40.9	11.7
400만원이상	(363)	17.1	23.6	45.3	13.9
모름/무응답	(15)	0.0	33.2	53.2	13.6

【 표 18-6-1】 국내여행과 해외여행 중 선호하는 여행

(단위 : %)

응답자 기준	사례수	국내여행이 더 좋다	국내여행과 해외여행이 비슷하다	해외여행이 더 좋다	서로 비교할 수 없는 대상이다
응답자 기준		23.1	22.3	43.6	11.0
회 전 체 회	(842)				
기주지역별					
서울	(244)	19.0	30.7	35.1	15.2
부산	(52)	35.1	7.0	55.7	2.3
대구	(36)	8.7	26.1	53.4	11.8
인천	(45)	13.2	31.0	43.6	12.1
광주	(13)	39.1	8.5	52.4	0.0
대전	(14)	31.5	18.0	41.2	9.3
울산	(19)	3.5	28.3	50.1	18.1
경기	(218)	22.9	16.4	50.2	10.4
강원	(19)	16.9	36.5	40.7	5.9
(20)	22.8	24.1	46.5	6.6	
충북	(30)	29.8	24.2	37.6	8.5
충남	(31)	31.1	17.5	40.0	11.4
전북	(26)	31.6	13.9	50.5	4.0
전남	(30)	17.9	21.5	42.7	17.8
경북	(38)	49.8	12.5	33.4	4.3
경남	(6)	22.2	17.9	46.1	13.8
제주	(6)				
기주지역규모별					
대도시	(423)	19.8	26.2	41.5	12.5
중소도시	(344)	24.9	19.3	46.8	9.0
읍/면	(75)	32.7	13.5	41.3	12.4
취업여부별					
취업	(600)	24.8	21.7	43.5	10.0
미취업	(241)	18.7	23.6	44.1	13.6
근무형태별					
주6일근무	(213)	32.6	19.5	39.6	8.3
주5일근무	(267)	16.7	24.4	46.0	12.9
계주로 5일근무	(26)	35.2	29.4	35.4	0.0
파트타임	(14)	6.1	23.9	67.3	2.6
기타	(70)	34.5	16.8	37.8	10.9
무응답	(9)	4.8	6.6	88.6	0.0
본인상태별					
미혼	(250)	9.8	24.8	54.3	11.1
기혼	(551)	29.0	21.8	38.5	10.8
기타	(41)	24.5	13.7	48.1	13.7

【 표 18-6-2】 국내여행 선호 이유

(단위 : %)	
응답자 기준 (N=86)	비율 (%)
■ 진 체 ■	100.0
편안하다	19.4
음식이 입맛에 맞다	18.6
물기가 싸다	15.1
언어 소통에 문제가 없다	12.2
비용이 저렴해서	10.4
기후나 환경이 더 좋다	6.8
경치가 더 좋다	3.5
내 나라니까	3.0
교통이 편리하다	2.2
시설이 좋다	2.2
외화낭비가 없다	1.5
공기가 좋다	0.8
서비스가 좋다	0.5
모름/무응답	3.7

【 표 18-6-3】 해외여행 선호 이유

(단위 : %)	
응답자 기준 (N=195)	비율 (%)
□ 진	100.0
비용이 저렴해서	41.9
새로운 문화 체험	30.8
시설이 좋다	7.0
서비스가 좋다	5.2
깨끗하다	3.6
기후나 환경이 더 좋다	2.7
경치가 더 좋다	2.7
음식이 입맛에 맞다	1.3
해외여행 자체가 좋다	1.1
쉽게 갈 수 있기 때문에	1.0
해양스포츠가 다양하다	1.0
편안하다	0.5
시야가 넓어져서	0.3
해외여행을 처음 가봐서	0.3
자유롭다	0.3
모름/무응답	0.3

【 표 18-7】 해외여행과 비교 시 경쟁력이 떨어지는 국내여행 분야

응답자 기준		사례수	교통	숙박	불거리/ 관광내용	음식 및 식당	관광 편의시설	종사원지절 및 서비스	여행비용	관광정보 및 안내시설	쇼핑	기타	모름/ 무응답
회진 성별		(842)	4.3	3.3	44.4	2.8	10.0	9.9	8.9	7.3	1.6	4.6	2.9
연령별													
15-19세		(43)	2.7	0.0	48.6	2.7	5.7	15.9	3.0	8.4	2.2	10.8	0.0
20대		(193)	3.4	1.7	47.3	1.9	14.5	9.3	6.7	9.0	1.7	2.5	2.0
30대		(169)	5.3	1.8	46.9	0.8	10.7	12.5	5.3	5.8	2.7	3.3	4.8
40대		(152)	3.5	5.8	36.5	4.8	7.4	13.3	12.6	7.1	1.9	5.7	1.2
50대		(152)	4.6	5.0	45.9	2.1	9.8	6.4	10.1	8.3	0.9	5.8	1.1
60대 이상		(134)	5.1	3.8	42.8	5.2	7.1	5.8	13.2	5.1	0.2	4.8	6.7
교육수준별													
초등학교졸이하		(50)	1.5	2.4	59.1	1.0	5.7	2.7	12.9	3.2	0.0	7.5	4.1
중학교(재/졸)		(71)	0.0	7.0	39.8	7.0	13.7	6.5	7.7	6.8	0.0	7.1	4.4
고등학교(재/졸)		(236)	4.7	2.6	39.9	4.1	5.3	14.5	9.2	7.6	3.0	6.7	2.3
대학교(재/졸)		(440)	5.4	3.4	45.4	1.8	12.3	9.4	8.1	7.6	1.3	2.8	2.5
대학원(재/졸)		(44)	1.2	1.4	50.5	1.7	11.2	4.5	13.1	7.9	1.3	4.6	2.7
모름/무응답		(2)	0.0	0.0	0.0	0.0	0.0	0.0	0.0	0.0	0.0	0.0	100.0
직업별													
전문/기술/관리		(93)	8.1	4.6	36.8	2.1	19.0	8.9	6.8	10.1	0.3	2.2	1.3
사무직		(190)	4.1	1.9	43.5	2.3	10.9	11.5	8.3	7.5	2.3	3.2	4.3
서비스직		(117)	3.9	3.7	45.3	0.8	6.4	12.3	11.4	8.9	1.2	5.0	0.9
판매직		(104)	4.6	6.6	41.8	5.3	6.7	13.2	6.1	0.6	1.9	7.2	6.0
농림/어업		(28)	6.3	5.2	51.2	0.0	3.4	7.7	20.1	0.0	2.0	4.1	0.0
기능/노무/생산		(49)	2.2	7.8	37.1	1.6	20.0	7.5	7.8	8.1	0.0	7.8	0.0
가정주부		(92)	2.7	2.4	48.3	4.1	7.7	4.7	12.8	6.1	2.1	4.9	4.3
학생		(118)	2.9	0.0	53.6	1.6	10.2	10.3	4.4	11.8	0.8	4.4	0.0
은퇴/무직		(36)	6.9	3.3	42.0	12.2	3.9	1.5	6.6	7.2	0.0	5.5	10.9
기타		(15)	0.0	0.0	32.1	0.0	0.0	17.3	30.8	2.3	13.4	4.1	0.0
가구소득별													
100만원미만		(37)	7.3	0.8	38.1	7.8	4.0	6.5	10.2	8.8	0.0	5.9	10.6
100-199만원		(89)	1.9	6.4	39.7	2.9	8.4	13.8	10.2	4.2	2.2	6.0	4.4
200-299만원		(140)	4.2	0.4	54.5	2.1	5.6	7.0	10.6	4.1	2.6	7.6	1.2
300-399만원		(197)	3.5	4.7	43.0	3.7	9.4	12.7	7.3	6.2	1.6	3.9	4.1
400만원 이상		(363)	4.9	2.8	43.1	2.2	13.4	8.9	8.5	9.9	1.3	3.1	1.9
모름/무응답		(15)	7.6	11.8	41.6	0.0	0.0	12.9	13.6	0.0	0.0	12.5	0.0

(단위 : %)

【 표 18-7】 해외여행과 비교 시 경쟁력이 떨어지는 국내여행 분야

응답자 기준		시례수	교통	숙박	불거리/ 관광내용	음식 및 식당	관광 편의시설	종사원지절 및 서비스	여행비용	관광정보 및 안내시설	쇼핑	기타	모름/ 무응답
회 진 체		(842)	4.3	3.3	44.4	2.8	10.0	9.9	8.9	7.3	1.6	4.6	2.9
거주지역별													
서울	(244)	5.0	5.4	44.8	1.6	14.1	6.3	6.3	6.3	7.9	2.4	3.8	2.3
부산	(52)	4.6	2.3	51.0	2.2	7.1	11.8	13.9	2.4	0.0	0.0	4.6	0.0
대구	(36)	3.2	2.8	73.6	0.0	5.8	5.9	2.8	2.9	0.0	0.0	3.0	0.0
인천	(45)	2.5	0.0	41.1	2.5	12.6	2.7	12.6	2.6	2.5	10.4	10.5	0.0
광주	(13)	4.3	0.0	52.5	0.0	17.4	12.9	0.0	8.4	0.0	0.0	4.5	0.0
대전	(14)	0.0	4.4	58.6	9.1	4.6	9.2	4.6	0.0	0.0	0.0	9.3	0.0
울산	(19)	3.6	3.5	39.4	7.0	7.2	17.3	11.1	10.9	0.0	0.0	0.0	0.0
경기	(218)	3.6	2.7	37.1	2.7	10.1	14.0	9.0	8.0	0.9	5.6	6.3	0.0
강원	(19)	7.1	0.0	34.9	3.5	7.2	20.5	10.4	2.9	3.8	9.8	0.0	0.0
충청	(20)	0.0	2.1	35.1	5.2	9.6	12.9	20.0	10.9	2.1	2.1	2.1	0.0
충남	(30)	5.1	1.7	28.5	3.8	6.5	12.5	8.1	21.6	4.2	6.5	1.5	0.0
전북	(31)	9.9	0.0	49.1	7.3	1.7	6.1	18.2	6.2	0.0	0.0	1.4	0.0
전남	(26)	0.0	6.8	63.6	4.1	4.1	9.4	7.1	5.0	0.0	0.0	0.0	0.0
경북	(30)	3.5	1.5	52.1	4.7	10.8	10.3	4.6	10.9	0.0	1.5	0.0	0.0
경남	(38)	7.2	4.4	42.5	2.9	4.0	10.6	16.1	4.2	2.5	5.6	0.0	0.0
제주	(6)	4.5	4.6	49.8	4.7	4.5	4.6	4.6	4.3	18.3	0.0	0.0	0.0
거주지역규모별													
대도시	(423)	4.3	4.0	48.1	2.1	11.9	7.4	7.5	6.1	1.6	4.6	4.6	2.5
중소도시	(344)	4.5	2.3	39.8	3.6	8.1	13.2	9.8	8.4	1.6	4.5	4.5	4.0
읍/면	(75)	3.2	3.9	44.0	3.3	7.9	9.7	12.7	8.1	1.3	5.3	0.6	0.6
취업여부별													
취업	(600)	4.6	4.1	41.8	2.3	10.7	11.1	9.2	7.1	1.8	4.5	4.5	2.8
미취업	(241)	3.5	1.4	50.7	4.1	8.2	7.0	8.2	7.5	1.2	4.8	3.2	3.2
근무형태별													
주6일근무	(213)	4.8	4.8	39.8	2.1	12.0	9.0	9.5	5.5	2.9	4.9	4.9	4.9
주5일근무	(267)	5.2	2.8	41.0	2.2	11.6	13.0	8.0	8.5	1.0	4.4	4.4	2.4
격주로 5일근무	(26)	0.0	0.0	52.1	1.1	13.3	14.7	10.2	7.0	1.6	0.0	0.0	0.0
파트타임	(14)	0.0	0.0	46.5	0.0	18.7	13.4	4.6	14.3	0.0	2.6	0.0	0.0
기타	(70)	5.1	9.6	42.0	4.3	2.3	10.1	14.3	3.8	2.0	6.7	0.0	0.0
무응답	(9)	0.0	0.0	74.9	0.0	0.0	0.0	4.6	20.5	0.0	0.0	0.0	0.0
혼인상태별													
미혼	(250)	2.9	1.7	48.3	1.1	11.6	10.0	7.1	10.2	1.4	3.3	3.3	2.3
기혼	(551)	5.2	3.8	41.7	3.0	9.9	10.2	9.7	6.2	1.8	5.3	3.1	3.1
기타	(41)	0.0	5.7	56.0	10.6	1.4	5.7	9.7	2.8	0.0	3.7	4.5	4.5

(단위 : %)

【 표 18-8】 1년 이내 해외여행 방문 의향

응답자 기준	사례수	① 꼭 다녀올 생각이다	② 가끔씩 다녀올 생각이다	①+② 의향 있음	③ 별로 의사가 없다	④ 전혀 의사가 없다	③+④ 의향 없음	모르겠다
(단위 : %)								
성별		5.1	19.7	24.8	32.7	37.0	69.7	5.5
회 제 회								
남성	(3,205)	5.0	19.2	24.2	33.4	36.5	69.9	5.9
여성	(3,253)	5.1	20.3	25.3	32.0	37.5	69.5	5.1
연령별								
15-19세	(529)	2.9	13.9	16.8	31.8	44.2	75.9	7.3
20대	(1,167)	9.1	27.7	36.9	29.3	28.4	57.7	5.5
30대	(1,383)	4.7	21.0	25.7	34.4	34.7	69.1	5.2
40대	(1,361)	4.2	19.3	23.5	37.0	33.3	70.3	6.1
50대	(932)	4.6	18.9	23.5	31.9	40.0	71.8	4.6
60대이상	(1,087)	3.7	13.5	17.2	30.0	47.8	77.8	4.9
교육수준별								
초등학교졸이하	(652)	1.1	9.3	10.4	29.0	57.7	86.7	2.9
중학교(재/졸)	(713)	2.6	12.6	15.2	34.4	44.1	78.5	6.3
고등학교(재/졸)	(2,515)	3.5	16.4	19.8	35.0	39.5	74.5	5.7
대학교(재/졸)	(2,461)	8.3	27.0	35.3	31.1	27.8	58.9	5.8
대학원(재/졸)	(99)	10.2	45.2	55.4	23.7	16.0	39.7	4.9
모름/무응답	(17)	0.0	11.7	11.7	44.1	44.1	88.3	0.0
직업별								
전문기술/관리	(402)	12.4	29.8	42.2	24.4	26.7	51.1	6.7
사무직	(940)	7.0	27.7	34.7	30.6	28.5	59.1	6.2
서비스직	(1,095)	3.8	20.5	24.4	37.0	33.3	70.2	5.4
판매직	(1,071)	5.3	17.0	22.4	35.1	37.1	72.2	5.4
농/임/어업	(215)	2.8	15.2	18.0	26.6	52.5	79.1	2.9
기능/노무/생산	(621)	2.2	11.9	14.1	34.4	46.6	81.0	4.9
가정주부	(859)	3.3	17.8	21.1	34.7	39.3	73.9	5.0
학생	(853)	5.6	19.5	25.0	30.0	38.9	68.9	6.0
은퇴/무직	(332)	3.5	12.3	15.8	29.9	48.3	78.2	6.0
기타	(70)	7.2	28.2	35.4	30.0	31.6	61.6	3.0
가구소득별								
100만원미만	(556)	1.8	11.4	13.2	25.0	55.5	80.5	6.3
100-199만원	(928)	2.8	17.0	19.8	30.7	43.9	74.6	5.6
200-299만원	(1,600)	3.2	16.7	19.9	35.3	39.3	74.6	5.5
300-399만원	(1,685)	5.0	19.6	24.7	35.6	35.6	71.2	4.1
400만원이상	(1,623)	9.4	27.5	36.8	31.4	25.2	56.7	6.5
모름/무응답	(66)	2.9	15.1	18.0	20.1	52.8	73.0	9.0

【 표 18-8】 1년 이내 해외여행 방문 의향

		① 꼭 다녀올 생각이다	② 가끔씩 다녀올 생각이다	①+② 의향 있음	③ 별로 의사가 없다	④ 전혀 의사가 없다	③+④ 의향 없음	모르겠다	
응답자 기준	사례수	5.1	19.7	24.8	32.7	37.0	69.7	5.5	
단위 : %									
거주지역별									
대전	6,458								
서울	(1,370)	7.8	24.2	32.0	30.2	32.2	62.4	5.6	
부산	(486)	2.0	14.0	16.0	37.7	44.6	82.3	1.7	
대구	(327)	1.3	17.4	18.7	45.5	33.5	79.0	2.3	
인천	(347)	4.1	18.6	22.7	42.2	22.9	65.1	12.3	
광주	(179)	3.6	16.2	19.8	31.1	46.1	77.3	2.9	
대전	(190)	4.3	21.8	26.1	43.5	29.4	72.9	1.0	
울산	(140)	2.0	11.5	13.5	51.0	33.1	84.1	2.4	
경기	(1,418)	7.8	22.9	30.8	29.4	30.4	59.8	9.5	
강원	(199)	5.0	21.1	26.1	30.5	41.5	72.0	1.9	
충북	(197)	5.2	16.2	21.4	41.6	34.1	75.8	2.8	
충남	(262)	3.9	17.8	21.7	36.1	39.3	75.4	2.9	
전북	(244)	3.4	19.3	22.7	22.0	50.9	72.9	4.4	
전남	(256)	4.8	15.0	19.7	28.8	47.3	76.1	4.2	
경북	(357)	0.9	10.5	11.5	41.5	42.2	83.7	4.8	
경남	(415)	1.5	21.2	22.6	13.0	59.9	72.9	4.4	
제주	(71)	5.8	13.2	19.1	38.0	41.9	79.9	1.0	
거주지역규모별									
대도시	(3,039)	5.0	20.0	25.0	36.2	34.0	70.2	4.8	
중소도시	(2,825)	5.4	20.7	26.1	29.4	38.0	67.5	6.4	
읍/면	(594)	3.8	13.6	17.5	30.2	47.8	77.9	4.6	
취업여부별									
취업	(4,439)	5.4	20.7	26.2	33.1	35.3	68.4	5.5	
미취업	(2,019)	4.3	17.5	21.8	31.9	40.7	72.7	5.6	
근무형태별									
주6일근무	(1,868)	5.1	19.5	24.6	34.3	35.8	70.1	5.3	
주5일근무	(1,198)	7.6	27.5	35.1	30.5	28.1	58.6	6.3	
격주로 5일근무	(170)	7.9	27.8	35.7	35.9	26.9	62.8	1.5	
파트타임	(114)	7.3	27.4	34.7	29.7	30.4	60.1	5.1	
기타	(978)	2.8	13.0	15.8	33.1	45.8	78.9	5.3	
무응답	(111)	4.6	19.7	24.3	38.8	31.1	69.8	5.9	
혼인상태별									
미혼	(1,889)	6.9	25.2	32.1	29.5	33.0	62.5	5.4	
기혼	(4,112)	4.6	17.9	22.5	34.5	37.3	71.8	5.8	
기타	(456)	2.2	13.0	15.3	29.9	51.3	81.2	3.5	

【 표 19-1】 라이프 스타일 - 주말이나 휴일은 주로 집 밖에서 보낸다

응답자 기준	사례수	① 전혀 아니다					② 별로 아니다					③+④ 부정					④ 보통					⑤ 그런 편이다					⑥ 매우 그렇다					④+⑤ 긍정	모름/ 무응답	평균 (점)
		①	②	③	④	⑤	⑥	⑦	⑧	⑨	⑩	⑪	⑫	⑬	⑭	⑮	⑯	⑰	⑱	⑲	⑳	㉑	㉒	㉓	㉔	㉕	㉖							
성별		11.1	30.4	41.5	19.7	30.1	8.7	38.7	2.95																									
남성	(6,331)	10.1	28.5	38.6	20.1	31.7	9.5	41.2	3.02																									
여성	(6,427)	12.0	32.3	44.3	19.4	28.4	7.8	36.2	2.88																									
연령별		7.2	27.8	35.0	21.4	32.9	10.8	43.7	3.12																									
15-19세	(1,045)	4.7	21.8	26.6	21.2	40.6	11.5	52.1	3.32																									
20대	(2,306)	8.8	28.0	36.7	21.7	31.7	9.8	41.5	3.06																									
30대	(2,731)	11.7	32.1	43.8	20.5	27.9	7.8	35.7	2.88																									
40대	(2,688)	11.7	32.1	43.8	20.5	27.9	7.8	35.7	2.88																									
50대	(1,840)	11.7	33.7	45.4	18.6	27.9	8.0	36.0	2.87																									
60대이상	(2,147)	21.3	39.2	60.5	14.8	19.8	4.8	24.6	2.48																									
교육수준별		25.4	40.0	65.5	13.0	17.1	4.4	21.5	2.35																									
초등학교졸이하	(1,333)	14.4	37.6	52.0	19.5	23.4	5.1	28.5	2.67																									
중학교(제/졸)	(1,391)	11.1	31.1	42.2	20.2	28.8	8.7	37.5	2.93																									
고등학교(제/졸)	(5,033)	6.1	24.9	31.0	21.2	36.9	10.9	47.7	3.21																									
대학교(제/졸)	(4,776)	8.7	32.4	41.1	18.0	31.3	9.6	40.9	3.01																									
대학원(제/졸)	(198)	13.7	26.4	40.1	27.1	18.9	13.9	32.8	2.93																									
모름/무응답	(27)																																	
직업별		7.7	25.1	32.9	19.5	37.0	10.4	47.4	3.17																									
전문/기술/관리	(780)	4.3	24.1	28.4	23.7	37.5	10.3	47.8	3.25																									
사무직	(1,769)	10.7	31.6	42.3	18.6	28.7	10.4	39.1	2.97																									
서비스직	(2,121)	12.6	29.8	42.4	19.1	29.9	8.6	38.5	2.92																									
판매직	(1,999)	26.0	43.3	69.3	11.1	15.5	3.9	19.4	2.28																									
농/임/어업	(447)	10.5	32.5	43.0	20.3	29.8	7.0	36.7	2.90																									
기능/노무/생산	(1,187)	14.9	35.9	50.8	20.4	23.3	5.3	28.6	2.68																									
가정주부	(1,844)	6.1	25.2	31.3	21.0	36.2	11.5	47.7	3.22																									
학생	(1,690)	20.3	36.2	56.5	15.6	22.4	5.6	27.9	2.57																									
은퇴/무직	(735)	15.4	32.0	47.4	17.3	26.0	9.3	35.3	2.82																									
기타	(186)																																	
가구소득별		26.9	39.2	66.0	11.9	17.7	4.4	22.1	2.34																									
100만원미만	(1,128)	16.8	35.1	51.9	16.1	25.0	7.0	31.9	2.70																									
100-199만원	(1,810)	8.9	31.3	40.2	22.9	28.4	8.4	36.8	2.96																									
200-299만원	(3,156)	8.4	29.4	37.9	21.3	32.5	8.3	40.8	3.03																									
300-399만원	(3,368)	7.1	25.3	32.4	19.7	36.1	11.6	47.8	3.20																									
400만원이상	(3,136)	9.5	20.8	30.3	19.5	37.0	13.1	50.1	3.23																									
모름/무응답	(160)																																	

(단위 : %)

【 표 19-1】 라이프 스타일 - 주말이나 휴일은 주로 집 밖에서 보낸다

응답자 기준	사례수	① 전혀 아니다					② 별로 아니다					③+④ 부정					④ 보통					⑤ 그런 편이다					⑥ 매우 그렇다					④+⑤ 긍정	모름/ 무응답	평균 (점)
		11.1	30.4	41.5	19.7	30.1	8.7	38.7	38.6	7.2	45.8	0.0	0.1	2.95																				
전체																																		
거주지역별																																		
서울	(2,707)	5.6	30.0	35.6	18.6	38.6	7.2	45.8	0.0	0.0	3.12																							
부산	(959)	7.2	29.1	36.4	26.5	26.9	10.2	37.1	0.0	0.0	3.04																							
대구	(646)	9.1	27.6	36.8	21.6	33.7	8.0	41.7	0.0	0.0	3.04																							
인천	(685)	8.6	34.1	42.7	18.2	27.6	11.4	39.0	0.2	0.2	2.99																							
광주	(353)	12.9	29.0	41.9	15.4	35.9	6.7	42.6	0.0	0.0	2.95																							
대전	(375)	7.1	38.7	45.8	15.7	32.7	5.8	38.5	0.0	0.0	2.91																							
울산	(277)	3.6	31.2	34.9	36.4	26.7	2.0	28.7	0.0	0.0	2.92																							
경기	(2,802)	14.7	26.2	40.9	20.0	26.8	12.0	38.8	0.2	0.2	2.95																							
강원	(393)	19.1	26.9	45.9	21.4	25.0	7.6	32.7	0.0	0.0	2.75																							
충북	(389)	17.0	31.0	48.0	18.8	23.1	10.0	33.0	0.2	0.2	2.78																							
충남	(517)	11.1	38.7	49.8	13.4	32.5	4.2	36.7	0.1	0.1	2.80																							
전북	(482)	11.2	38.1	49.3	15.2	28.5	7.1	35.5	0.0	0.0	2.82																							
전남	(505)	17.0	33.8	50.8	11.4	30.9	6.8	37.7	0.0	0.0	2.77																							
경북	(706)	11.4	35.9	47.3	21.7	24.4	6.6	31.0	0.0	0.0	2.79																							
경남	(820)	16.7	27.6	44.3	22.9	24.0	8.8	32.8	0.0	0.0	2.81																							
제주	(140)	15.7	34.8	50.5	14.7	22.9	12.0	34.8	0.0	0.0	2.81																							
거주지역규모별																																		
대도시	(6,003)	7.0	30.6	37.7	20.6	33.9	7.9	41.8	0.0	0.0	3.05																							
중소도시	(5,581)	13.7	29.2	42.9	20.1	26.8	10.0	36.8	0.1	0.1	2.90																							
읍/면	(1,174)	19.1	35.3	54.4	13.3	26.0	6.2	32.2	0.1	0.1	2.65																							
취업여부별																																		
취업	(8,543)	10.4	29.6	40.0	19.6	31.0	9.3	40.3	0.1	0.1	2.99																							
미취업	(4,215)	12.5	32.0	44.5	19.9	28.1	7.4	35.5	0.1	0.1	2.86																							
근무형태별																																		
주6일근무	(3,686)	9.1	30.5	39.6	20.4	30.9	9.0	39.9	0.0	0.0	3.0																							
주5일근무	(2,334)	5.7	24.4	30.0	22.2	37.2	10.4	47.6	0.1	0.1	3.22																							
격주로 5일근무	(345)	6.0	29.2	35.2	22.6	33.7	8.4	42.2	0.0	0.0	3.09																							
파트타임	(237)	6.6	23.3	29.9	19.0	34.2	16.9	51.1	0.0	0.0	3.32																							
기타	(1,799)	20.4	35.6	55.9	14.5	22.4	7.0	29.4	0.1	0.1	2.60																							
무응답	(143)	9.6	29.9	39.5	14.8	29.5	16.0	45.5	0.3	0.3	3.12																							
본인상태별																																		
미혼	(3,737)	6.6	22.2	28.7	21.5	37.5	12.2	49.7	0.1	0.1	3.27																							
기혼	(8,093)	11.9	33.6	45.5	19.2	27.8	7.4	35.2	0.1	0.1	2.85																							
기타	(928)	21.8	35.9	57.7	17.2	19.4	5.7	25.1	0.0	0.0	2.51																							

(단위 : %)

【 표 19-2】 라이프 스타일 - 휴가는 주로 가족과 함께 보낸다

응답자 기준	사례수	① 전혀 아니다	② 별로 아니다	①+② 부정	보통	④ 그런 편이다	⑤ 매우 그렇다	④+⑤ 긍정	모름/ 무응답	평균 (점)	
											③
(단위 : %)											
응답자 기준											
성별											
남성	(6,331)	5.6	16.4	22.0	16.5	40.2	21.2	61.4	0.1	3.55	
여성	(6,427)	3.1	12.4	15.4	15.1	45.3	24.1	69.4	0.1	3.75	
연령별											
15-19세	(1,045)	4.5	19.3	23.8	23.7	39.5	13.0	52.5	0.0	3.37	
20대	(2,306)	8.3	34.7	42.9	23.2	24.0	9.7	33.7	0.1	2.92	
30대	(2,731)	3.6	9.3	12.9	10.3	44.2	32.5	76.6	0.1	3.93	
40대	(2,688)	1.9	5.5	7.4	10.6	49.7	32.3	82.0	0.1	4.05	
50대	(1,840)	2.5	8.2	10.7	13.4	52.0	23.8	75.8	0.0	3.86	
60대이상	(2,147)	5.5	13.0	18.5	19.5	46.1	15.8	61.9	0.1	3.54	
교육수준별											
초등학교졸이하	(1,333)	6.7	16.3	23.1	22.0	42.9	11.8	54.7	0.2	3.37	
중학교(제/졸)	(1,391)	3.5	9.3	12.8	17.4	51.0	18.7	69.8	0.0	3.72	
고등학교(제/졸)	(5,033)	3.8	11.5	15.3	13.3	45.8	25.6	71.3	0.1	3.78	
대학교(제/졸)	(4,776)	4.4	18.7	23.1	16.4	37.3	23.1	60.5	0.0	3.56	
대학원(제/졸)	(198)	5.2	8.5	13.7	10.5	37.9	37.9	75.7	0.0	3.95	
모름/무응답	(27)	7.6	4.5	12.1	20.6	39.4	28.0	67.3	0.0	3.76	
직업별											
전문/기술/관리	(780)	4.3	15.0	19.3	14.2	35.4	30.9	66.3	0.3	3.74	
사무직	(1,769)	3.2	16.7	19.9	16.0	39.1	24.8	64.0	0.1	3.66	
서비스직	(2,121)	4.8	12.7	17.5	13.7	44.3	24.4	68.8	0.0	3.71	
판매직	(1,999)	4.7	12.2	16.9	13.1	45.7	24.3	70.0	0.0	3.73	
농/림/어업	(447)	6.2	10.7	16.8	20.8	52.1	10.1	62.2	0.2	3.49	
기능/노무/생산	(1,187)	5.1	11.4	16.5	13.8	46.3	23.3	69.7	0.0	3.71	
가정주부	(1,844)	1.7	5.4	7.1	10.2	51.4	31.0	82.4	0.3	4.05	
학생	(1,690)	5.2	26.4	31.7	24.5	33.3	10.5	43.8	0.0	3.17	
은퇴/무직	(735)	6.3	19.9	26.2	25.1	36.9	11.8	48.8	0.0	3.28	
기타	(186)	4.7	18.4	23.1	13.5	36.5	26.9	63.4	0.0	3.62	
가구소득별											
100만원미만	(1,128)	9.2	18.0	27.2	23.1	37.5	12.1	49.6	0.0	3.25	
100-199만원	(1,810)	5.5	16.2	21.7	16.1	41.7	20.2	62.0	0.2	3.55	
200-299만원	(3,156)	4.0	12.1	16.2	15.5	44.9	23.4	68.2	0.1	3.71	
300-399만원	(3,368)	2.7	12.6	15.2	14.3	46.2	24.3	70.5	0.0	3.77	
400만원이상	(3,136)	3.7	16.1	19.8	14.7	39.5	26.0	65.4	0.1	3.68	
모름/무응답	(160)	8.7	15.6	24.3	21.2	42.6	12.0	54.6	0.0	3.34	

【 표 19-2】 라이프 스타일 - 휴가는 주로 가족과 함께 보낸다

응답자 기준	사례수	① 전혀 아니다					② 별로 아니다		③+④ 부정		⑤ 보통		⑥ 그린 편이다		⑦ 매우 그렇다		⑧+⑨ 긍정	모름/ 무응답	평균 (점)
		①	②	③	④	⑤	⑥	⑦	⑧	⑨	⑩	⑪	⑫	⑬	⑭	⑮			
응답자 기준		4.3	14.4	18.7	15.8	42.8	22.7	65.4		0.1						3.65			
거주지역별																			
서울	(2,707)	3.5	18.2	21.7	13.4	48.8	16.1	64.8	0.1	3.56									
부산	(959)	5.4	11.4	16.8	17.4	48.0	17.9	65.9	0.0	3.62									
대구	(646)	4.0	13.5	17.4	18.2	50.2	14.2	64.4	0.0	3.57									
인천	(685)	2.9	12.5	15.3	17.4	34.2	32.9	67.1	0.2	3.82									
광주	(353)	3.9	13.8	17.7	12.6	54.0	15.7	69.7	0.0	3.64									
대전	(375)	1.7	19.9	21.5	14.9	45.9	17.6	63.6	0.0	3.58									
울산	(277)	1.2	11.0	12.2	33.1	42.7	12.1	54.7	0.0	3.53									
경기	(2,802)	4.2	12.0	16.3	14.3	33.3	35.9	69.2	0.2	3.85									
강원	(393)	5.5	13.1	18.6	14.9	33.9	32.6	66.5	0.0	3.75									
충북	(389)	4.6	13.8	18.4	16.4	37.7	27.4	65.1	0.2	3.70									
충남	(517)	5.0	17.6	22.6	15.3	46.8	15.2	62.0	0.1	3.50									
전북	(482)	3.3	16.5	19.9	19.9	49.0	11.2	60.2	0.0	3.48									
전남	(505)	3.3	12.4	15.7	12.1	54.5	17.7	72.2	0.0	3.71									
경북	(706)	3.1	14.8	17.9	16.5	46.8	18.8	65.6	0.0	3.64									
경남	(820)	11.2	13.0	24.2	18.3	34.1	23.4	57.5	0.0	3.46									
제주	(140)	4.1	13.3	17.4	22.6	41.0	18.9	60.0	0.0	3.57									
거주지역규모별																			
대도시	(6,003)	3.6	15.5	19.1	15.9	47.0	18.0	64.9	0.0	3.60									
중소도시	(5,581)	4.8	12.9	17.6	15.8	37.0	29.4	66.5	0.1	3.74									
읍/면	(1,174)	5.9	16.0	21.8	15.1	48.5	14.4	63.0	0.1	3.50									
취업여부별																			
취업	(8,543)	4.5	13.6	18.1	14.6	43.1	24.1	67.2	0.1	3.69									
미취업	(4,215)	3.9	16.0	19.9	18.2	42.0	19.8	61.8	0.1	3.58									
근무형태별																			
주6일근무	(3,686)	3.9	13.1	17.0	13.9	45.6	23.5	69.0	0.0	3.72									
주5일근무	(2,334)	4.0	15.5	19.5	14.0	40.6	25.8	66.4	0.1	3.69									
겨우로 5일근무	(345)	3.2	16.9	20.0	17.2	29.3	33.4	62.7	0.0	3.73									
파트타임	(237)	6.2	23.0	29.2	18.9	35.7	16.2	51.9	0.0	3.33									
기타	(1,799)	6.5	10.2	16.7	16.0	44.9	22.3	67.2	0.1	3.66									
무응답	(143)	5.4	13.3	18.6	11.3	44.9	24.8	69.8	0.3	3.71									
혼인상태별																			
미혼	(3,737)	8.7	32.8	41.6	24.6	26.3	7.5	33.8	0.1	2.91									
기혼	(8,093)	1.8	5.2	7.0	10.8	51.1	30.9	82.1	0.1	4.04									
기타	(928)	8.8	19.9	28.7	23.5	36.0	11.8	47.8	0.0	3.22									

(단위 : %)

【 표 19-3】 라이프 스타일 - 휴가 때 힘들게 여행을 가느니 집에서 편히 쉬고 싶을 때가 있다

응답자 기준	사례수	(단위 : %)							평균 (점)	
		① 전혀 아니다	② 별로 아니다	①+② 부정	보통	④ 그런 편이다	⑤ 매우 그렇다	③+⑤ 긍정		모름/ 무응답
성별		7.7	23.2	30.9	22.4	36.0	10.6	46.6	0.2	3.19
남성	(6,331)	8.3	23.4	31.7	21.9	36.2	10.1	46.3	0.1	3.17
여성	(6,427)	7.2	22.9	30.1	22.9	35.8	11.0	46.8	0.2	3.21
연령별										
15-19세	(1,045)	11.5	31.3	42.8	24.2	25.2	7.8	33.0	0.0	2.86
20대	(2,306)	11.5	31.7	43.2	24.9	26.4	5.3	31.7	0.3	2.82
30대	(2,731)	9.6	24.1	33.7	23.5	33.2	9.4	42.6	0.2	3.09
40대	(2,688)	7.0	22.1	29.1	22.3	36.7	11.7	48.4	0.2	3.24
50대	(1,840)	4.7	19.6	24.2	20.5	43.2	11.9	55.1	0.2	3.38
60대이상	(2,147)	3.1	13.2	16.3	19.1	48.0	16.5	64.5	0.0	3.62
교육수준별										
초등학교졸이하	(1,333)	2.8	11.6	14.4	18.8	48.9	17.7	66.6	0.2	3.67
중학교(제/졸)	(1,391)	4.4	19.5	23.9	22.4	42.0	11.6	53.6	0.0	3.37
고등학교(제/졸)	(5,033)	7.8	22.2	30.0	22.9	36.1	10.8	46.9	0.2	3.20
대학교(제/졸)	(4,776)	10.0	28.2	38.3	22.7	30.9	8.0	38.9	0.1	2.99
대학원(제/졸)	(198)	8.2	26.1	34.3	25.6	30.5	9.7	40.1	0.0	3.07
모름/무응답	(27)	4.5	47.0	51.5	8.9	21.1	18.5	39.5	0.0	3.02
직업별										
전문/기술/관리	(780)	11.1	21.7	32.8	24.5	33.6	8.9	42.5	0.3	3.07
사무직	(1,769)	9.1	26.2	35.3	25.1	31.3	8.2	39.5	0.1	3.03
서비스직	(2,121)	7.3	22.7	30.0	20.3	37.9	11.7	49.6	0.2	3.24
판매직	(1,999)	7.3	24.4	31.7	21.3	35.8	10.7	46.6	0.4	3.18
농/림/어업	(447)	1.9	14.0	16.0	17.3	50.6	15.9	66.5	0.2	3.65
기능/노무/생산	(1,187)	6.1	16.7	22.8	23.1	41.4	12.6	54.0	0.1	3.38
가정주부	(1,844)	5.7	20.3	26.0	22.2	40.3	11.3	51.6	0.2	3.31
학생	(1,690)	11.8	32.7	44.5	23.7	25.0	6.8	31.8	0.0	2.82
은퇴/무직	(735)	4.4	16.5	20.9	22.3	42.7	14.0	56.7	0.0	3.45
기타	(186)	11.0	23.7	34.7	20.5	31.6	13.2	44.8	0.0	3.12
가구소득별										
100만원미만	(1,128)	4.0	12.8	16.8	18.2	47.1	17.8	64.9	0.1	3.62
100-199만원	(1,810)	5.7	20.4	26.1	20.9	39.5	13.4	52.9	0.1	3.34
200-299만원	(3,156)	7.2	22.8	30.1	23.4	36.2	10.2	46.4	0.1	3.19
300-399만원	(3,368)	8.1	25.7	33.8	23.0	34.6	8.4	43.0	0.2	3.09
400만원이상	(3,136)	10.2	26.1	36.3	22.9	31.3	9.2	40.5	0.2	3.03
모름/무응답	(160)	9.5	22.2	31.7	24.5	34.6	9.2	43.8	0.0	3.12

【 표 19-3】 라이프 스타일 - 휴가 때 힘들게 여행을 가느니 집에서 편히 쉬고 싶을 때가 있다

응답자 기준	사례수	①+②					모름/ 무응답	평균 (점)	
		① 전혀 아니다	② 별로 아니다	③+④ 부정	⑤ 모름 그런 편이다	⑥+⑦ 매우 그렇다			
전체	(12,758)	7.7	23.2	30.9	22.4	36.0	10.6	46.6	3.19
거주지역별									
서울	(2,707)	6.4	29.0	35.4	19.9	38.0	6.7	44.8	3.10
부산	(959)	7.5	16.6	24.0	29.9	39.0	7.0	46.0	3.22
대구	(646)	5.4	29.9	35.3	29.6	30.4	4.5	34.9	2.99
인천	(685)	8.4	22.9	31.3	25.4	30.7	12.3	42.9	3.16
광주	(353)	9.5	24.7	34.3	17.1	42.7	5.9	48.6	3.11
대전	(375)	5.0	27.2	32.2	20.8	36.1	10.9	47.0	3.21
울산	(277)	1.2	13.3	14.5	50.8	31.5	3.2	34.7	3.22
경기	(2,802)	13.0	19.8	32.8	20.8	30.1	15.9	46.0	3.16
강원	(393)	11.3	18.8	30.2	21.7	36.8	11.3	48.1	3.18
충북	(389)	9.2	23.3	32.6	18.3	32.6	16.3	48.9	3.23
충남	(517)	3.5	24.0	27.5	18.9	39.1	14.2	53.3	3.37
전북	(482)	4.1	24.6	28.7	18.9	41.2	11.2	52.4	3.31
전남	(505)	5.2	24.2	29.4	19.4	41.6	9.5	51.1	3.26
경북	(706)	6.0	23.4	29.3	19.1	41.8	9.8	51.5	3.26
경남	(820)	4.3	19.3	23.6	24.0	40.5	12.0	52.4	3.36
제주	(140)	6.3	19.2	25.5	19.9	39.4	15.0	54.4	3.38
거주지역규모별									
대도시	(6,003)	6.5	25.3	31.9	24.5	36.4	7.2	43.6	3.12
중소도시	(5,581)	9.6	21.0	30.7	20.6	34.4	14.0	48.4	3.22
읍/면	(1,174)	4.8	22.3	27.0	19.9	41.4	11.5	52.9	3.33
취업여부별									
취업	(8,543)	7.7	22.6	30.3	22.1	36.5	10.8	47.3	3.20
미취업	(4,215)	7.8	24.3	32.0	22.9	35.0	10.0	45.0	3.15
근무형태별									
주6일근무	(3,686)	6.9	21.6	28.5	22.4	38.1	10.8	48.9	3.24
주5일근무	(2,334)	9.2	25.1	34.3	24.6	32.4	8.4	40.9	3.06
겨우로 5일근무	(345)	7.1	25.4	32.5	27.8	31.5	8.3	39.7	3.08
파트타임	(237)	10.2	30.0	40.3	20.4	27.4	11.2	38.6	2.99
기타	(1,799)	7.0	19.6	26.6	17.9	40.9	14.3	55.2	3.36
무응답	(143)	9.4	27.8	37.2	17.6	32.3	12.6	45.0	3.11
혼인상태별									
미혼	(3,737)	11.4	30.1	41.5	25.0	26.6	6.7	33.3	2.87
기혼	(8,093)	6.5	21.3	27.8	21.1	39.0	11.8	50.9	3.28
기타	(928)	3.4	11.8	15.1	22.6	47.2	15.0	62.2	3.59

(단위 : %)

【 표 19-4】 라이프 스타일 - 지금보다 더 많은 일을 해서 수입을 늘리는 것 보다 여가시간을 더 많이 갖고 싶다

응답자 기준	사례수	①~⑤					평균 (점)			
		① 전혀 아니다	② 별로 아니다	③+④ 부정	⑤ 그런 편이다	⑥+⑦ 매우 그렇다				
(단위 : %)										
성별		6.0	20.8	26.9	35.2	9.0	44.2	0.3	3.20	
남성	(6,331)	6.9	22.8	29.7	28.3	32.9	8.9	41.8	0.2	3.14
여성	(6,427)	5.2	18.9	24.1	29.1	37.4	9.1	46.5	0.4	3.26
연령별										
15-19세	(1,045)	6.6	16.7	23.2	37.8	32.3	6.4	38.7	0.2	3.15
20대	(2,306)	6.6	21.0	27.6	28.8	35.0	8.3	43.4	0.2	3.18
30대	(2,731)	5.8	20.6	26.4	28.1	34.4	10.9	45.3	0.3	3.24
40대	(2,688)	7.2	22.0	29.2	26.4	35.7	8.3	44.1	0.3	3.16
50대	(1,840)	5.0	21.9	26.9	28.1	35.7	8.9	44.6	0.4	3.22
60대이상	(2,147)	4.9	20.5	25.4	28.4	36.6	9.5	46.1	0.1	3.25
교육수준별										
초등학교졸이하	(1,333)	6.1	21.9	28.0	28.8	33.9	8.9	42.7	0.5	3.18
중학교(제/졸)	(1,391)	5.2	18.8	23.9	32.9	35.4	7.7	43.1	0.2	3.22
고등학교(제/졸)	(5,033)	6.5	22.0	28.5	28.6	34.4	8.3	42.7	0.3	3.16
대학교(제/졸)	(4,776)	5.8	20.0	25.7	27.6	36.3	10.1	46.4	0.2	3.25
대학원(제/졸)	(198)	7.3	16.5	23.8	27.9	35.6	12.7	48.3	0.0	3.30
모름/무응답	(27)	0.0	36.7	36.7	34.5	28.7	0.0	28.7	0.0	2.92
직업별										
전문/기술/관리	(780)	6.9	20.0	26.9	25.4	36.8	10.6	47.4	0.3	3.24
사무직	(1,769)	4.4	17.7	22.1	29.5	37.0	11.2	48.2	0.3	3.33
서비스직	(2,121)	7.3	22.5	29.7	25.1	35.2	9.7	44.9	0.3	3.18
판매직	(1,999)	6.4	23.1	29.5	26.4	34.4	9.3	43.7	0.4	3.17
농/림/어업	(447)	4.7	21.2	25.9	28.9	37.3	7.7	45.0	0.2	3.22
기능/노무/생산	(1,187)	6.2	25.8	32.0	29.1	34.3	4.5	38.8	0.1	3.05
가정주부	(1,844)	4.7	17.7	22.4	30.1	38.2	8.9	47.1	0.5	3.29
학생	(1,690)	6.4	19.1	25.5	33.9	33.2	7.3	40.5	0.1	3.16
은퇴/무직	(735)	6.7	21.1	27.8	29.3	31.5	11.4	42.9	0.0	3.20
기타	(186)	8.5	24.4	33.0	35.1	23.0	8.9	31.9	0.0	2.99
가구소득별										
100만원미만	(1,128)	7.1	22.7	29.8	28.7	32.5	8.9	41.4	0.1	3.13
100-199만원	(1,810)	8.0	25.2	33.1	26.2	32.6	7.7	40.3	0.3	3.07
200-299만원	(3,156)	6.3	21.9	28.1	29.0	33.5	9.2	42.7	0.3	3.18
300-399만원	(3,368)	4.9	19.8	24.7	30.5	36.8	7.7	44.5	0.3	3.23
400만원이상	(3,136)	5.5	17.8	23.2	27.8	37.6	11.1	48.7	0.3	3.31
모름/무응답	(160)	6.3	19.9	26.3	31.8	35.7	6.2	41.9	0.0	3.16

【 표 19-4】 라이프 스타일 - 지금보다 더 많은 일을 해서 수입을 늘리는 것 보다 여가시간을 더 많이 갖고 싶다

응답자 기준	사례수	①+②					모름/ 무응답	평균 (점)		
		① 전혀 아니다	② 별로 아니다	③+④ 부정	⑤ 그런 편이다	⑥ 매우 그렇다				
전체	(12,756)	6.0	20.8	26.9	28.7	35.2	9.0	44.2	3.20	
거주지역별										
서울	(2,707)	5.7	25.7	31.4	24.3	38.3	5.8	44.2	0.1	3.13
부산	(959)	5.4	9.6	15.0	36.5	41.8	6.5	48.3	0.2	3.35
대구	(646)	2.7	29.6	32.2	36.5	27.4	3.7	31.1	0.2	3.0
인천	(685)	5.5	24.2	29.6	33.6	27.5	9.1	36.6	0.2	3.11
광주	(353)	9.1	27.7	36.8	23.6	34.8	4.7	39.6	0.0	2.98
대전	(375)	3.3	23.7	27.0	23.6	41.1	8.2	49.3	0.2	3.27
울산	(277)	0.5	10.8	11.3	48.9	35.6	4.2	39.8	0.0	3.32
경기	(2,802)	9.0	16.4	25.5	28.7	29.6	15.6	45.2	0.7	3.26
강원	(393)	7.6	18.6	26.2	28.0	34.6	11.1	45.7	0.0	3.23
충북	(389)	9.1	20.9	30.1	21.6	34.3	13.7	48.0	0.3	3.23
충남	(517)	4.0	24.6	28.7	24.7	35.7	10.8	46.5	0.2	3.25
전북	(482)	5.2	19.8	25.0	28.5	40.2	6.1	46.3	0.2	3.22
전남	(505)	4.8	29.8	34.7	26.8	33.0	5.5	38.5	0.0	3.05
경북	(706)	4.2	27.7	31.9	26.2	34.1	7.8	41.9	0.0	3.14
경남	(820)	4.1	9.9	13.9	31.8	46.2	8.0	54.1	0.1	3.44
제주	(140)	5.8	23.1	28.9	27.3	32.3	11.5	43.8	0.0	3.21
거주지역규모별										
대도시	(6,003)	5.1	22.7	27.8	29.7	36.3	6.1	42.4	0.1	3.16
중소도시	(5,581)	7.3	18.1	25.5	27.9	33.8	12.4	46.2	0.4	3.26
읍/면	(1,174)	4.5	24.2	28.7	27.6	36.0	7.6	43.6	0.2	3.18
취업여부별										
취업	(8,543)	6.3	21.9	28.2	27.3	35.1	9.2	44.2	0.3	3.19
미취업	(4,215)	5.5	18.7	24.1	31.5	35.4	8.7	44.1	0.2	3.23
근무형태별										
주6일근무	(3,686)	5.8	22.4	28.2	27.9	35.5	8.1	43.7	0.3	3.18
주5일근무	(2,334)	4.8	18.7	23.5	27.0	36.8	12.5	49.3	0.3	3.34
격주로 5일근무	(345)	5.7	16.8	22.5	32.3	38.0	7.2	45.2	0.0	3.24
파트타임	(237)	9.9	21.1	31.1	30.1	26.8	11.3	38.1	0.8	3.08
기타	(1,799)	8.2	25.9	34.1	25.2	32.9	7.6	40.5	0.2	3.06
무응답	(143)	15.6	23.9	39.5	27.6	28.9	3.8	32.7	0.3	2.81
혼인상태별										
미혼	(3,737)	6.7	20.2	26.9	30.6	33.7	8.5	42.2	0.2	3.17
기혼	(8,093)	5.5	21.1	26.6	27.5	36.2	9.5	45.6	0.3	3.23
기타	(928)	8.0	21.1	29.0	31.3	32.5	7.1	39.6	0.0	3.10

(단위 : %)

【 표 19-5】 라이프 스타일 - 자연경관도 중요하지만 편의시설이 좋은 곳을 택한다

응답자 기준	사례수	① 전혀 아니다	② 별로 아니다	①+② 부정	보통	④ 그리 편이다	⑤ 매우 그렇다	④+⑤ 긍정	모름/ 무응답	평균 (점)
응답자 기준										
성별										
회 진 체 회	(12,756)	3.0	12.3	15.3	20.0	52.1	12.2	64.3	0.3	3.58
남성	(6,331)	3.8	13.6	17.4	20.3	50.6	11.4	62.1	0.3	3.52
여성	(6,427)	2.2	11.1	13.3	19.8	53.6	13.0	66.6	0.3	3.64
연령별										
15-19세	(1,045)	3.3	13.5	16.8	25.7	48.3	8.9	57.2	0.3	3.46
20대	(2,306)	2.9	12.6	15.6	21.3	51.4	11.1	62.6	0.5	3.55
30대	(2,731)	2.9	10.0	12.9	19.8	53.0	14.2	67.2	0.1	3.66
40대	(2,688)	3.3	12.3	15.6	19.6	51.7	12.9	64.6	0.3	3.59
50대	(1,840)	3.1	15.9	19.0	17.7	52.8	10.3	63.0	0.2	3.51
60대이상	(2,147)	2.8	11.3	14.1	18.9	53.6	13.2	66.9	0.2	3.63
교육수준별										
초등학교졸이하	(1,333)	2.0	11.8	13.8	19.5	53.6	12.8	66.4	0.4	3.64
중학교(제/졸)	(1,391)	3.2	13.2	16.4	21.4	53.7	8.5	62.1	0.0	3.51
고등학교(제/졸)	(5,033)	3.4	12.6	16.0	19.6	52.1	12.0	64.0	0.3	3.57
대학교(제/졸)	(4,776)	2.8	11.9	14.7	20.1	51.8	13.1	64.9	0.3	3.61
대학원(제/졸)	(198)	3.9	12.5	16.5	20.9	43.4	19.2	62.6	0.0	3.61
모름/무응답	(27)	0.0	18.5	18.5	30.3	44.5	6.7	51.2	0.0	3.39
직업별										
전문/기술/관리	(780)	3.5	10.2	13.8	16.0	53.3	16.7	70.0	0.3	3.70
사무직	(1,769)	2.7	11.5	14.1	20.9	52.0	12.8	64.8	0.1	3.61
서비스직	(2,121)	3.4	13.9	17.4	20.7	49.9	11.9	61.8	0.2	3.53
판매직	(1,999)	3.3	13.6	16.9	18.9	51.6	12.0	63.6	0.6	3.56
농/림/어업	(447)	1.5	9.7	11.3	16.8	59.2	12.4	71.7	0.3	3.72
기능/노무/생산	(1,187)	3.8	13.5	17.3	20.6	53.5	8.3	61.8	0.3	3.49
가정주부	(1,844)	1.6	8.9	10.5	18.8	56.1	14.3	70.4	0.3	3.73
학생	(1,690)	3.0	14.6	17.6	24.1	48.9	9.2	58.1	0.2	3.47
은퇴/무직	(735)	3.3	11.5	14.8	19.7	51.9	13.3	65.2	0.4	3.61
기타	(186)	7.7	11.7	19.4	16.0	44.2	20.4	64.6	0.0	3.58
가구소득별										
100만원미만	(1,128)	2.2	12.4	14.5	18.0	54.1	13.1	67.2	0.2	3.64
100~199만원	(1,810)	2.4	12.5	14.9	21.4	50.7	12.7	63.4	0.3	3.59
200~299만원	(3,156)	3.0	13.0	16.0	20.4	51.5	11.9	63.4	0.3	3.56
300~399만원	(3,368)	3.5	12.3	15.8	21.4	52.6	10.0	62.6	0.2	3.53
400만원이상	(3,136)	3.2	11.4	14.7	18.3	52.3	14.4	66.7	0.3	3.63
모름/무응답	(160)	2.0	15.1	17.0	18.9	54.8	9.3	64.1	0.0	3.54

(단위 : %)

【 표 19-5】 라이프 스타일 - 자연경관도 중요하지만 편의시설이 좋은 곳을 택한다

응답자 기준	사례수	①+②					④+⑤	평균 (점)	
		① 전혀 아니다	② 별로 아니다	부정	④ 보통 그런 편이다	⑤ 매우 그렇다			
대전	12,756	3.0	12.3	15.3	20.0	52.1	12.2	64.3	3.58
거주지역별									
서울	(2,707)	2.0	16.2	18.2	19.7	55.4	6.4	61.8	3.48
부산	(959)	5.6	9.2	14.8	25.5	53.1	6.5	59.6	3.46
대구	(646)	1.3	17.4	18.8	24.5	50.7	5.7	56.4	3.42
인천	(685)	2.7	14.8	17.5	27.9	42.8	11.3	54.2	3.46
광주	(353)	1.6	15.9	17.5	17.7	57.2	7.6	64.8	3.53
대전	(375)	1.2	11.4	12.5	18.3	58.9	10.0	68.9	3.65
울산	(277)	0.5	8.1	8.6	34.0	53.7	3.6	57.4	3.52
경기	(2,802)	4.7	9.6	14.3	18.1	44.6	22.5	67.0	3.71
강원	(393)	3.4	7.8	11.2	17.3	56.4	14.8	71.2	3.72
충북	(389)	2.6	9.9	12.4	13.1	54.3	19.9	74.2	3.79
충남	(517)	1.2	10.0	11.2	18.8	59.6	10.1	69.7	3.68
전북	(482)	1.7	16.7	18.4	14.0	54.2	13.2	67.4	3.61
전남	(505)	2.1	14.8	16.9	17.2	56.4	9.5	65.9	3.56
경북	(706)	2.8	12.2	15.0	16.8	57.9	10.3	68.1	3.61
경남	(820)	4.4	6.7	11.1	22.0	53.9	12.9	66.8	3.64
제주	(140)	2.3	16.3	18.6	19.4	43.7	18.3	62.0	3.59
거주지역규모별									
대도시	(6,003)	2.4	14.4	16.8	22.5	53.4	7.1	60.4	3.48
중소도시	(5,581)	3.9	10.1	14.0	18.1	49.9	17.7	67.6	3.68
읍·면	(1,174)	1.8	12.5	14.3	16.4	56.7	12.3	69.0	3.65
취업여부별									
취업	(8,543)	3.3	12.7	16.0	19.6	51.9	12.2	64.1	3.57
미취업	(4,215)	2.5	11.6	14.0	21.0	52.5	12.2	64.7	3.61
근무형태별									
주6일근무	(3,686)	3.4	12.2	15.6	19.6	53.4	11.4	64.7	3.57
주5일근무	(2,334)	2.7	11.8	14.5	20.1	51.0	14.2	65.2	3.62
격주로 5일근무	(345)	2.0	9.1	11.1	21.6	54.8	12.2	67.0	3.66
파트타임	(237)	3.4	13.2	16.6	24.9	46.6	10.3	56.9	3.48
기타	(1,799)	3.9	15.0	18.8	18.1	50.5	12.0	62.5	3.52
무응답	(143)	5.9	20.3	26.2	16.4	49.7	7.5	57.2	3.33
혼인상태별									
미혼	(3,737)	3.0	13.6	16.6	22.9	49.6	10.5	60.1	3.51
기혼	(8,093)	3.1	12.1	15.2	18.7	53.1	12.8	65.9	3.61
기타	(928)	2.1	9.4	11.5	20.6	53.9	14.1	68.0	3.68

(단위 : %)

【 표 19-6】 라이프 스타일 - 명소를 둘러보기 보다는 리조트나 휴식을 취할 수 있는 여행이 더 좋다

응답자 기준	사례수	①+②					평균 (점)
		① 전혀 아니다	② 별로 아니다	③+④ 부정	④ 보통	⑤ 그런 편이다	
성별		5.0	19.8	24.9	22.5	10.3	3.33
남성	(6,331)	5.7	20.2	25.8	22.9	41.4	51.1
여성	(6,427)	4.4	19.5	23.9	22.2	42.6	53.5
연령별							
15-19세	(1,045)	4.4	21.6	26.0	25.2	40.1	48.8
20대	(2,306)	4.3	22.9	27.2	23.2	39.9	49.3
30대	(2,731)	4.8	17.6	22.4	22.8	43.2	54.7
40대	(2,688)	6.1	18.6	24.7	22.3	41.4	52.7
50대	(1,840)	5.6	22.7	28.3	20.2	43.5	51.1
60대이상	(2,147)	4.5	17.7	22.2	22.6	43.2	54.9
교육수준별							
초등학교졸이하	(1,333)	4.3	16.1	20.4	22.9	44.5	56.2
중학교(재/졸)	(1,391)	4.7	20.7	25.4	25.1	41.7	49.3
고등학교(재/졸)	(5,033)	5.4	20.1	25.5	21.4	42.9	52.9
대학교(재/졸)	(4,776)	5.0	20.2	25.2	22.8	40.8	51.8
대학원(재/졸)	(198)	4.8	23.0	27.7	23.2	35.2	49.1
모름/무응답	(27)	0.0	23.9	23.9	32.1	37.0	37.0
직업별							
전문/기술/관리	(780)	7.0	19.1	26.2	19.6	38.8	54.0
사무직	(1,769)	5.0	19.6	24.5	24.9	40.0	50.4
서비스직	(2,121)	6.9	21.5	28.5	23.3	38.7	48.0
판매직	(1,999)	4.5	20.6	25.1	20.6	44.0	54.0
농/림/어업	(447)	1.3	15.8	17.1	20.1	49.3	62.7
기능/노무/생산	(1,187)	4.7	19.0	23.7	25.1	44.1	51.2
가정주부	(1,844)	4.5	15.8	20.3	21.7	45.1	57.6
학생	(1,690)	4.3	24.3	28.6	23.3	39.7	48.0
은퇴/무직	(735)	4.7	17.5	22.2	21.6	44.6	55.7
기타	(186)	5.4	22.1	27.5	18.9	38.7	53.6
가구소득별							
100만원미만	(1,128)	2.5	17.4	19.9	22.9	44.7	57.1
100~199만원	(1,810)	5.1	20.4	25.5	22.6	40.5	51.5
200~299만원	(3,156)	5.2	21.0	26.3	22.8	40.8	50.8
300~399만원	(3,368)	5.4	19.5	24.9	23.2	43.3	51.7
400만원이상	(3,136)	5.3	19.6	24.9	21.6	41.5	53.2
모름/무응답	(160)	5.2	19.3	24.5	18.7	46.4	56.7

(단위 : %)

【 표 19-6】 라이프 스타일 - 영소를 둘러보기 보다는 리조트나 휴식을 취할 수 있는 여행이 더 좋다

응답자 기준	사례수	①+②					평균 (점)			
		① 전혀 아니다	② 별로 아니다	③ 보통	④ 그리 편이다	⑤ 매우 그렇다				
전체	(12,756)	5.0	19.8	24.9	22.5	10.3	52.3	0.2	3.33	
거주지역별										
서울	(2,707)	3.9	25.9	29.8	20.4	43.5	6.0	49.5	0.3	3.22
부산	(959)	6.1	11.6	17.7	30.9	45.1	6.2	51.3	0.1	3.34
대구	(646)	2.8	21.9	24.7	26.4	43.4	5.1	48.5	0.3	3.26
인천	(685)	5.0	25.8	30.8	31.3	28.4	9.3	37.7	0.2	3.11
광주	(353)	4.1	21.8	25.8	19.5	48.4	6.2	54.7	0.0	3.31
대전	(375)	1.8	20.1	21.9	24.4	46.0	7.5	53.6	0.2	3.37
울산	(277)	0.8	18.6	19.4	39.1	39.6	2.0	41.6	0.0	3.23
경기	(2,802)	8.1	17.2	25.3	20.0	35.5	18.7	54.2	0.5	3.40
강원	(393)	11.3	15.2	26.5	16.8	44.8	11.7	56.6	0.2	3.31
충북	(389)	5.6	20.0	25.6	19.1	38.5	16.5	55.1	0.2	3.40
충남	(517)	2.2	21.3	23.5	24.7	43.1	8.4	51.6	0.2	3.34
전북	(482)	2.5	25.3	27.8	15.1	45.9	11.1	56.9	0.2	3.38
전남	(505)	2.2	21.8	23.9	20.2	48.2	7.7	55.9	0.0	3.37
경북	(706)	5.1	18.1	23.2	17.8	52.3	6.7	59.0	0.0	3.38
경남	(820)	4.2	10.2	14.4	25.7	46.9	13.0	59.9	0.0	3.54
제주	(140)	3.2	18.6	21.8	24.4	40.2	13.6	53.8	0.0	3.42
거주지역규모별										
대도시	(6,003)	4.0	22.2	26.2	25.0	42.3	6.3	48.5	0.2	3.25
중소도시	(5,581)	6.6	17.2	23.8	20.3	41.1	14.6	55.7	0.3	3.40
읍/면	(1,174)	3.0	20.4	23.4	20.6	44.8	11.1	55.9	0.1	3.41
취업여부별										
취업	(8,543)	5.4	20.0	25.3	22.6	41.6	10.2	51.9	0.2	3.31
미취업	(4,215)	4.3	19.6	24.0	22.4	42.8	10.5	53.3	0.3	3.36
근무형태별										
주6일근무	(3,686)	5.3	20.1	25.4	23.1	42.4	8.9	51.3	0.2	3.30
주5일근무	(2,334)	5.1	19.1	24.3	22.3	41.3	12.0	53.3	0.1	3.36
겨우로 5일근무	(345)	3.4	19.8	23.2	27.4	33.7	15.4	49.1	0.3	3.38
파트타임	(237)	6.5	18.8	25.4	26.2	36.9	10.7	47.6	0.8	3.27
기타	(1,799)	5.9	20.4	26.3	20.9	43.0	9.5	52.5	0.3	3.30
무응답	(143)	6.9	26.4	33.2	18.0	37.9	10.7	48.5	0.3	3.19
혼인상태별										
미혼	(3,737)	4.7	22.8	27.6	22.9	40.0	9.3	49.3	0.3	3.26
기혼	(8,093)	5.3	19.1	24.4	22.4	42.3	10.7	53.0	0.2	3.34
기타	(928)	4.0	14.5	18.4	22.7	47.1	11.5	58.6	0.2	3.48

(단위 : %)

【 표 19-7】 라이프 스타일 - 스쿠버다이빙, 헬글라이딩 같은 모험적인 스포츠가 좋다

응답자 기준	사례수	①+②							평균 (점)
		① 전혀 아니다	② 별로 아니다	③+④ 부정	모름	④ 그런 편이다	⑤ 매우 그렇다	⑥+⑦ 긍정	
성별		34.2	31.7	65.9	12.9	15.3	5.6	20.9	2.26
남성	(6,331)	27.7	31.6	59.3	13.9	19.6	7.0	26.6	2.47
여성	(6,427)	40.7	31.8	72.5	12.0	11.2	4.2	15.3	2.06
연령별									
15-19세	(1,045)	12.1	24.0	36.2	18.5	30.6	14.6	45.3	3.12
20대	(2,306)	14.0	28.5	42.5	18.7	27.0	11.7	38.7	2.94
30대	(2,731)	23.9	35.3	59.2	16.5	17.7	6.4	24.1	2.47
40대	(2,688)	34.7	37.2	71.9	12.9	12.0	3.2	15.1	2.12
50대	(1,840)	46.4	35.5	81.9	8.6	8.0	1.4	9.4	1.82
60대이상	(2,147)	68.8	24.2	93.1	3.4	2.9	0.3	3.2	1.41
교육수준별									
초등학교졸이하	(1,333)	70.3	23.3	93.5	2.9	3.2	0.2	3.3	1.39
중학교(제/졸)	(1,391)	48.8	30.3	79.1	8.9	9.1	2.9	11.9	1.87
고등학교(제/졸)	(5,033)	33.4	33.2	66.6	13.1	14.7	5.4	20.1	2.25
대학교(제/졸)	(4,776)	21.1	33.0	54.0	16.6	21.2	8.0	29.2	2.62
대학원(제/졸)	(198)	26.0	32.4	58.4	16.9	16.6	8.1	24.7	2.49
모름/무응답	(27)	44.4	22.8	67.3	11.6	14.1	0.0	14.1	1.95
직업별									
전문/기술/관리	(780)	25.0	32.6	57.6	15.9	17.6	8.6	26.2	2.52
사무직	(1,769)	22.9	35.4	58.3	18.0	16.9	6.6	23.5	2.49
서비스직	(2,121)	34.3	35.4	69.7	10.9	13.7	5.5	19.2	2.21
판매직	(1,999)	37.3	32.3	69.6	11.9	13.7	4.5	18.3	2.16
농/림/어업	(447)	53.0	33.7	86.7	6.3	5.9	1.0	6.8	1.68
기능/노무/생산	(1,187)	39.7	33.6	73.3	10.9	12.0	3.8	15.8	2.07
가정주부	(1,844)	48.7	30.8	79.5	10.9	7.5	1.7	9.3	1.82
학생	(1,690)	11.4	25.2	36.6	17.6	33.1	12.7	45.7	3.10
은퇴/무직	(735)	57.7	24.6	82.2	8.1	6.7	2.6	9.4	1.72
기타	(186)	37.8	24.2	62.0	11.9	21.1	5.1	26.1	2.31
가구소득별									
100만원미만	(1,128)	64.9	23.4	88.2	4.5	5.4	1.8	7.2	1.56
100-199만원	(1,810)	41.4	30.6	72.0	10.0	12.5	5.2	17.6	2.09
200-299만원	(3,156)	31.4	34.1	65.5	13.2	15.3	5.9	21.1	2.30
300-399만원	(3,368)	28.8	33.6	62.4	14.8	18.3	4.5	22.7	2.36
400만원이상	(3,136)	28.2	31.8	59.9	15.1	16.9	7.9	24.8	2.44
모름/무응답	(160)	26.0	14.9	40.9	20.3	27.7	11.0	38.7	2.83

(단위 : %)

【 표 19-7】 라이프 스타일 - 스쿠버다이빙, 헬글라이딩 같은 모험적인 스포츠가 좋다

응답자 기준	사례수	①+②					모험/무응답	평균 (점)	
		① 전혀 아니다	② 별로 아니다	③+④ 부정	④ 보통	⑤ 그리 편이다			⑥ 매우 그렇다
전체	(12,758)	34.2	31.7	65.9	12.9	15.3	5.6	20.9	2.26
거주지역별									
서울	(2,707)	34.0	33.4	67.4	11.9	16.2	4.3	20.5	2.23
부산	(959)	27.0	34.5	61.5	16.5	18.7	3.2	21.9	2.36
대구	(646)	29.6	41.8	71.4	11.0	15.3	2.0	17.3	2.18
인천	(685)	37.6	35.5	73.1	9.4	11.4	6.0	17.4	2.13
광주	(353)	29.8	35.3	65.1	12.8	17.8	4.3	22.0	2.31
대전	(375)	29.1	39.7	68.8	12.3	15.1	3.8	18.9	2.25
울산	(277)	20.7	42.6	63.3	21.4	14.6	0.7	15.3	2.32
경기	(2,802)	37.2	20.5	57.7	14.2	16.3	11.5	27.8	2.44
강원	(393)	42.0	25.8	67.8	13.5	12.7	5.8	18.5	2.14
충북	(389)	35.6	30.8	66.4	12.8	12.7	8.0	20.7	2.27
충남	(517)	28.0	43.3	71.3	12.2	12.2	4.1	16.3	2.21
전북	(482)	39.7	34.4	74.0	9.0	13.8	3.1	16.9	2.06
전남	(505)	36.2	37.5	73.6	8.0	14.1	4.2	18.3	2.13
경북	(706)	34.7	34.1	68.7	13.4	15.2	2.7	17.9	2.17
경남	(820)	36.7	31.0	67.6	14.9	14.8	2.5	17.3	2.15
제주	(140)	40.7	25.8	66.5	15.1	12.4	6.0	18.4	2.17
거주지역규모별									
대도시	(6,003)	31.6	35.7	67.3	12.8	15.9	3.9	19.8	2.25
중소도시	(5,581)	35.5	27.0	62.6	13.9	15.5	7.8	23.4	2.33
읍/면	(1,174)	41.3	33.7	74.9	9.5	11.7	3.7	15.4	2.03
취업여부별									
취업	(8,543)	33.4	33.7	67.0	13.0	14.4	5.4	19.8	2.25
미취업	(4,215)	36.0	27.7	63.7	12.9	17.3	6.0	23.2	2.29
근무형태별									
주6일근무	(3,686)	34.0	34.1	68.1	12.9	14.6	4.2	18.8	2.21
주5일근무	(2,334)	26.4	33.9	60.3	15.8	16.4	7.4	23.9	2.45
겨우로 5일근무	(345)	22.2	36.3	58.5	21.5	16.5	3.5	20.0	2.43
파트타임	(237)	18.7	30.8	49.5	15.2	22.2	12.4	34.6	2.79
기타	(1,799)	44.6	33.1	77.7	7.8	9.8	4.6	14.4	1.97
무응답	(143)	40.1	25.6	65.6	10.8	17.4	5.9	23.3	2.23
혼인상태별									
미혼	(3,737)	14.2	27.1	41.3	18.3	28.0	12.2	40.2	2.97
기혼	(8,093)	40.3	34.4	74.7	11.4	10.6	3.1	13.7	2.02
기타	(928)	61.6	26.6	88.3	4.9	6.0	0.5	6.5	1.57

(단위 : %)

【 표 19-8】 라이프 스타일 - 취미활동을 위한 모임이나 동호회 활동에 정기적으로 참여한다

응답자 기준	사례수	①+② 부정					④ 보통			⑤ 매우 그렇다		④+⑤ 긍정	모름/ 무응답	평균 (점)
		① 전혀 아니다	② 별로 아니다	③	④	⑤	④	⑤	④	⑤				
성별		25.9	29.6	55.4	16.4	21.5	6.5	28.0	0.2	2.53				
남성	(6,331)	21.7	29.0	50.7	17.3	23.7	8.0	31.8	0.2	2.67				
여성	(6,427)	30.0	30.1	60.1	15.5	19.3	4.9	24.2	0.2	2.39				
연령별														
15-19세	(1,045)	28.2	37.0	65.2	18.4	11.8	4.5	16.3	0.2	2.27				
20대	(2,306)	24.5	32.9	57.5	19.9	18.4	4.0	22.3	0.3	2.44				
30대	(2,731)	24.9	32.4	57.3	16.7	20.3	5.6	25.9	0.2	2.49				
40대	(2,688)	22.5	27.3	49.8	17.3	24.1	8.7	32.8	0.1	2.69				
50대	(1,840)	20.0	25.8	45.8	15.3	29.2	9.4	38.6	0.3	2.82				
60대이상	(2,147)	36.8	24.7	61.5	11.2	21.1	6.0	27.2	0.1	2.35				
교육수준별														
초등학교졸이하	(1,333)	41.3	26.6	67.9	11.1	18.1	2.6	20.7	0.3	2.14				
중학교(제/졸)	(1,391)	30.3	29.8	60.1	14.5	19.8	5.4	25.2	0.2	2.40				
고등학교(제/졸)	(5,033)	25.5	30.0	55.5	16.0	21.1	7.1	28.3	0.2	2.54				
대학교(제/졸)	(4,776)	20.7	29.9	50.7	18.9	23.2	7.0	30.3	0.2	2.66				
대학원(제/졸)	(198)	24.1	30.6	54.7	18.0	17.9	9.4	27.2	0.0	2.58				
모름/무응답	(27)	25.7	4.5	30.2	6.7	56.2	7.0	63.2	0.0	3.14				
직업별														
전문/기술/관리	(780)	17.7	28.2	45.9	21.1	22.7	10.1	32.8	0.3	2.79				
사무직	(1,769)	20.3	31.5	51.8	19.8	21.8	6.4	28.2	0.3	2.62				
서비스직	(2,121)	23.5	30.4	53.9	15.8	22.3	7.8	30.1	0.1	2.60				
판매직	(1,999)	25.8	25.9	51.7	16.4	24.7	7.2	31.8	0.1	2.61				
농/임/어업	(447)	33.9	25.7	59.6	13.8	21.6	4.6	26.3	0.3	2.37				
기능/노무/생산	(1,187)	25.1	31.1	56.2	14.5	22.0	7.2	29.3	0.0	2.55				
가정주부	(1,844)	30.7	28.2	58.9	13.4	21.9	5.5	27.4	0.3	2.43				
학생	(1,690)	27.0	34.0	61.0	18.2	16.4	4.2	20.6	0.1	2.37				
은퇴/무직	(735)	35.7	27.0	62.7	13.6	19.4	4.2	23.6	0.1	2.29				
기타	(186)	29.8	29.1	58.9	16.2	16.3	8.6	24.9	0.0	2.45				
가구소득별														
100만원미만	(1,128)	43.3	25.7	69.0	11.3	16.3	3.2	19.5	0.2	2.10				
100-199만원	(1,810)	29.9	29.4	59.3	15.5	19.2	5.7	24.9	0.3	2.41				
200-299만원	(3,156)	23.7	32.4	56.1	16.1	21.5	6.2	27.6	0.2	2.54				
300-399만원	(3,368)	22.5	30.2	52.7	18.0	22.8	6.4	29.2	0.2	2.60				
400만원이상	(3,136)	22.6	27.3	49.9	17.5	23.8	8.6	32.4	0.1	2.68				
모름/무응답	(160)	35.3	32.9	68.2	16.2	10.8	4.8	15.6	0.0	2.17				

(단위 : %)

【 표 19-8】 라이프 스타일 - 취미활동을 위한 모임이나 동호회 활동에 정기적으로 참여한다

응답자 기준	사례수	①+② 부정					모름/무응답	평균 (점)	
		① 전혀 아니다	② 별로 아니다	③ 보통	④ 그런 편이다	⑤ 매우 그렇다			
전 체	(12,758)	25.9	29.6	55.4	16.4	21.5	6.5	28.0	2.53
거주지역별									
서울	(2,707)	26.8	32.5	59.3	13.8	21.8	5.1	26.8	2.46
부산	(959)	21.7	25.7	47.3	19.3	26.5	6.7	33.2	2.71
대구	(646)	17.0	42.6	59.6	17.1	20.2	3.0	23.2	2.49
인천	(685)	29.9	29.9	59.8	14.3	16.5	9.1	25.5	2.45
광주	(353)	18.2	31.3	49.5	18.8	28.5	2.9	31.4	2.66
대전	(375)	21.5	33.5	55.0	15.0	26.3	3.7	30.0	2.57
울산	(277)	21.6	30.1	51.8	27.3	20.2	0.8	20.9	2.48
경기	(2,802)	32.0	25.7	57.7	14.7	17.8	9.3	27.1	2.46
강원	(393)	26.3	24.0	50.3	20.2	18.3	10.9	29.2	2.63
충북	(389)	25.1	26.7	51.8	17.0	21.6	9.4	31.0	2.63
충남	(517)	19.8	33.4	53.2	17.3	25.0	4.4	29.4	2.61
전북	(482)	23.9	27.0	50.9	12.1	33.2	3.8	36.9	2.66
전남	(505)	25.1	30.5	55.7	12.6	26.0	5.5	31.5	2.56
경북	(706)	19.6	32.6	52.2	22.0	20.4	5.5	25.9	2.60
경남	(820)	27.3	24.7	52.0	22.5	18.0	7.5	25.5	2.54
제주	(140)	31.2	25.7	56.9	14.0	22.5	6.6	29.1	2.48
거주지역규모별									
대도시	(6,003)	24.2	32.1	56.3	16.1	22.4	5.1	27.5	2.52
중소도시	(5,581)	27.6	26.6	54.2	17.1	20.1	8.3	28.4	2.55
읍/면	(1,174)	26.2	30.6	56.8	14.6	23.6	4.8	28.4	2.50
취업여부별									
취업	(8,543)	23.8	29.2	53.0	17.0	22.4	7.4	29.8	2.60
미취업	(4,215)	30.1	30.3	60.4	15.3	19.5	4.6	24.2	2.38
근무형태별									
주6일근무	(3,686)	23.5	30.0	53.5	16.5	23.2	6.6	29.7	2.59
주5일근무	(2,334)	19.7	29.7	49.5	20.1	22.2	8.2	30.4	2.69
격주로 5일근무	(345)	18.5	29.5	48.0	18.8	25.0	8.2	33.2	2.75
파트타임	(237)	26.7	30.3	57.0	17.6	16.1	8.5	24.6	2.49
기타	(1,799)	29.9	26.8	56.8	13.6	21.3	8.2	29.4	2.51
무응답	(143)	28.4	27.2	55.6	15.2	25.5	3.4	28.9	2.48
본인상태별									
미혼	(3,737)	24.3	34.3	58.7	19.4	16.9	4.8	21.7	2.43
기혼	(8,093)	25.2	27.5	52.7	15.5	24.2	7.4	31.6	2.61
기타	(928)	37.9	28.0	65.9	12.9	16.4	4.8	21.2	2.22

(단위 : %)

【 표 19-9】 라이프 스타일 - 꼭 가보고 싶은 곳이라면 다소 무리가 있더라도 여행을 가고 싶다

(단위 : %)

응답자 기준	사례수	① 전혀 아니다	② 별로 아니다	①+② 부정	보통	④ 그런 편이다	⑤ 매우 그렇다	④+⑤ 긍정	모름/ 무응답	평균 (점)
전체	(12,758)	12.5	27.5	40.0	21.9	29.2	8.6	37.7	0.3	2.94
성별										
남성	(6,331)	11.8	27.7	39.5	21.7	29.3	9.2	38.5	0.3	2.96
여성	(6,427)	13.1	27.4	40.5	22.2	29.0	8.0	37.0	0.3	2.91
연령별										
15-19세	(1,045)	10.2	25.4	35.7	22.5	30.7	11.0	41.8	0.1	3.07
20대	(2,306)	6.8	22.4	29.1	22.8	36.5	11.2	47.7	0.3	3.23
30대	(2,731)	10.1	25.1	35.2	24.2	30.8	9.6	40.4	0.2	3.05
40대	(2,688)	12.1	27.0	39.1	21.4	29.9	9.2	39.2	0.3	2.97
50대	(1,840)	10.9	30.6	41.5	21.8	28.8	7.4	36.3	0.5	2.91
60대이상	(2,147)	24.7	35.3	60.0	18.7	17.7	3.4	21.1	0.2	2.40
교육수준별										
초등학교졸이하	(1,333)	29.0	38.7	67.7	16.2	13.8	2.0	15.7	0.4	2.21
중학교(제/졸)	(1,391)	16.6	32.6	49.3	21.5	24.5	4.6	29.1	0.2	2.68
고등학교(제/졸)	(5,033)	12.0	28.0	40.1	23.2	28.0	8.4	36.4	0.3	2.93
대학교(제/졸)	(4,776)	7.3	22.6	29.9	22.4	35.8	11.7	47.5	0.3	3.22
대학원(제/졸)	(198)	10.1	24.6	34.7	18.0	34.8	12.4	47.3	0.0	3.15
모름/무응답	(27)	7.0	20.2	27.2	42.2	23.7	7.0	30.6	0.0	3.03
직업별										
전문/기술/관리	(780)	9.4	23.5	32.9	16.2	38.3	12.1	50.4	0.6	3.20
사무직	(1,769)	6.3	21.2	27.5	25.2	35.9	11.0	47.0	0.4	3.24
서비스직	(2,121)	12.0	27.8	39.8	22.0	29.4	8.5	37.9	0.4	2.95
판매직	(1,999)	12.5	28.2	40.7	22.8	28.3	8.0	36.2	0.3	2.91
농/임/어업	(447)	23.1	36.6	59.7	20.2	16.2	3.6	19.7	0.3	2.40
기능/노무/생산	(1,187)	14.1	32.4	46.5	22.3	25.0	6.2	31.2	0.1	2.77
가정주부	(1,844)	15.8	30.3	46.0	22.6	24.9	6.2	31.1	0.3	2.75
학생	(1,690)	8.3	24.4	33.4	21.7	33.4	12.1	45.5	0.1	3.17
은퇴/무직	(735)	23.1	34.7	57.8	18.4	18.4	5.3	23.7	0.1	2.48
기타	(186)	17.6	16.8	34.4	18.7	35.7	11.2	47.0	0.0	3.06
가구소득별										
100만원미만	(1,128)	29.5	36.6	66.1	15.5	15.0	3.2	18.2	0.2	2.26
100-199만원	(1,810)	16.4	31.2	47.7	19.7	25.5	6.9	32.4	0.3	2.75
200-299만원	(3,156)	11.5	30.4	42.0	23.1	26.8	7.9	34.7	0.2	2.89
300-399만원	(3,368)	9.0	26.1	35.1	24.7	31.9	8.0	39.9	0.3	3.04
400만원이상	(3,136)	8.5	21.2	29.7	21.7	35.6	12.7	48.4	0.3	3.23
모름/무응답	(160)	18.1	21.3	39.5	18.9	32.1	9.6	41.6	0.0	2.94

【 표 19-9】 라이프 스타일 - 꼭 가보고 싶은 곳이라면 다소 무리가 있더라도 여행을 가고 싶다

(단위 : %)

응답자 기준	사례수	① 전혀 아니다	② 별로 아니다	①+② 부정	보통	④ 그런 편이다	⑤ 매우 그렇다	④+⑤ 긍정	모름/ 무응답	평균 (점)
전 체	(12,758)	12.5	27.5	40.0	21.9	29.2	8.6	37.7	0.3	2.94
거주지역별										
서울	(2,707)	10.6	27.2	37.8	19.2	36.8	6.2	43.0	0.0	3.01
부산	(959)	8.7	22.2	30.9	34.4	29.0	5.4	34.4	0.4	3.0
대구	(646)	9.5	41.4	50.9	19.1	25.5	4.2	29.7	0.3	2.73
인천	(685)	6.4	30.9	37.2	21.4	30.7	10.2	40.9	0.5	3.08
광주	(353)	7.3	32.7	40.0	18.6	34.8	6.4	41.2	0.2	3.0
대전	(375)	11.3	30.9	42.2	28.1	24.3	5.3	29.7	0.0	2.81
울산	(277)	2.2	23.3	25.5	34.7	35.6	4.2	39.8	0.0	3.16
경기	(2,802)	17.0	20.4	37.4	21.0	25.8	15.2	41.0	0.7	3.02
강원	(393)	12.6	22.9	35.5	20.9	29.7	13.7	43.4	0.3	3.09
충북	(389)	16.3	25.2	41.5	19.8	26.1	12.4	38.4	0.3	2.93
충남	(517)	10.4	34.8	45.2	21.7	27.3	5.6	32.9	0.3	2.83
전북	(482)	9.1	36.7	45.8	18.0	30.2	6.1	36.3	0.0	2.88
전남	(505)	9.4	28.9	38.3	18.6	34.6	8.2	42.7	0.4	3.03
경북	(706)	16.8	37.3	54.1	20.3	19.5	6.1	25.6	0.0	2.61
경남	(820)	20.8	26.9	47.7	25.0	21.7	5.6	27.3	0.0	2.64
제주	(140)	16.2	31.1	47.2	17.9	27.0	7.9	34.9	0.0	2.79
거주지역규모별										
대도시	(6,003)	9.1	28.7	37.9	23.1	32.7	6.2	38.9	0.2	2.98
중소도시	(5,581)	15.2	24.8	40.0	21.6	26.3	11.8	38.0	0.4	2.95
읍/면	(1,174)	16.9	34.4	51.2	17.8	24.8	5.9	30.7	0.3	2.68
취업여부별										
취업	(8,543)	11.6	27.0	38.6	22.1	30.1	8.8	38.9	0.3	2.97
미취업	(4,215)	14.3	28.6	42.9	21.6	27.3	8.1	35.4	0.2	2.86
근무형태별										
주6일근무	(3,686)	11.3	27.7	39.0	23.4	30.0	7.3	37.3	0.3	2.94
주5일근무	(2,334)	8.5	22.5	31.0	22.1	34.5	12.2	46.7	0.2	3.19
격주로 5일근무	(345)	5.8	19.1	24.9	24.2	39.1	11.4	50.5	0.3	3.31
파트타임	(237)	13.5	20.7	34.1	26.2	27.8	10.2	38.0	1.6	3.01
기타	(1,799)	16.9	34.3	51.2	18.6	22.7	6.9	29.7	0.5	2.68
무응답	(143)	13.1	22.4	35.6	21.4	34.0	8.4	42.4	0.6	3.02
본인상태별										
미혼	(3,737)	8.6	23.2	31.8	22.0	34.5	11.4	45.9	0.2	3.17
기혼	(8,093)	12.7	28.9	41.6	22.3	28.0	7.9	35.8	0.3	2.89
기타	(928)	26.3	33.1	59.4	18.9	17.6	3.9	21.4	0.2	2.39

【 표 19-10】 라이프 스타일 - 국내여행을 여러 번 기기보다 해외여행을 한번 가는 것이 더 좋다

응답자 기준	사례수	①+② 부정					③+④ 긍정					평균 (점)
		① 전혀 아니다	② 별로 아니다	③ 보통	④ 그리 편이다	⑤ 매우 그렇다	③+④ 긍정	⑤	③+④	⑤		
성별		18.4	34.2	52.7	18.5	5.7	22.8	18.5	5.7	24.2	0.3	2.59
남성	(6,331)	18.6	33.5	52.2	18.7	6.2	22.6	18.7	6.2	25.0	0.3	2.60
여성	(6,427)	18.2	34.9	53.2	18.3	5.1	23.1	18.3	5.1	23.5	0.3	2.57
연령별												
15-19세	(1,045)	10.9	25.5	36.4	27.4	11.7	24.3	27.4	11.7	39.1	0.2	3.04
20대	(2,306)	11.9	29.1	41.0	24.4	8.2	26.0	24.4	8.2	32.7	0.3	2.88
30대	(2,731)	17.1	33.2	50.3	19.5	5.1	24.8	19.5	5.1	24.6	0.3	2.62
40대	(2,688)	20.6	36.9	57.5	15.8	4.8	21.7	15.8	4.8	20.6	0.2	2.47
50대	(1,840)	19.7	38.1	57.9	16.5	4.0	21.3	16.5	4.0	20.5	0.4	2.47
60대이상	(2,147)	27.1	38.5	65.6	11.8	3.3	19.0	11.8	3.3	15.1	0.3	2.25
교육수준별												
초등학교졸이하	(1,333)	28.0	41.0	69.1	17.9	10.2	17.9	10.2	2.6	12.8	0.3	2.18
중학교(제/졸)	(1,391)	21.3	39.3	60.6	19.9	4.4	19.9	15.0	4.4	19.4	0.1	2.42
고등학교(제/졸)	(5,033)	20.1	34.4	54.5	22.1	17.6	22.1	17.6	5.4	23.1	0.3	2.54
대학교(제/졸)	(4,776)	13.2	31.2	44.4	25.7	22.5	27.5	22.5	7.1	29.6	0.3	2.79
대학원(제/졸)	(198)	16.4	23.0	39.3	27.5	7.3	27.5	25.9	7.3	33.2	0.0	2.85
모름/무응답	(27)	20.7	25.7	46.4	20.9	25.7	20.9	25.7	7.0	32.7	0.0	2.73
직업별												
전문/기술/관리	(780)	16.8	30.8	47.6	20.8	23.2	20.8	23.2	7.9	31.1	0.5	2.74
사무직	(1,769)	12.5	29.6	42.1	29.0	20.9	29.0	20.9	7.7	28.5	0.4	2.82
서비스직	(2,121)	19.8	37.4	57.2	21.4	15.6	21.4	15.6	5.4	21.0	0.4	2.49
판매직	(1,999)	20.6	36.2	56.9	21.8	17.0	21.8	17.0	4.2	21.2	0.2	2.48
농/림/어업	(447)	24.5	41.0	65.5	18.9	12.2	18.9	12.2	3.3	15.5	0.2	2.29
기능/노무/생산	(1,187)	22.5	38.4	60.9	23.2	13.0	23.2	13.0	2.8	15.8	0.2	2.35
가정주부	(1,844)	18.8	37.1	56.0	21.3	18.3	21.3	18.3	4.1	22.4	0.4	2.51
학생	(1,690)	10.4	25.9	36.3	25.2	27.9	25.2	27.9	10.4	38.3	0.1	3.02
은퇴/무직	(735)	29.7	35.8	65.5	18.3	13.0	18.3	13.0	3.2	16.2	0.1	2.24
기타	(186)	27.4	33.0	60.4	20.0	14.9	20.0	14.9	4.6	19.6	0.0	2.36
가구소득별												
100만원미만	(1,128)	30.1	38.9	69.0	16.4	11.4	16.4	11.4	2.8	14.2	0.4	2.17
100-199만원	(1,810)	23.2	38.7	61.9	17.2	15.0	17.2	15.0	5.8	20.8	0.2	2.41
200-299만원	(3,156)	17.6	36.4	54.0	23.9	16.6	23.9	16.6	5.2	21.7	0.3	2.55
300-399만원	(3,368)	16.7	32.2	48.9	25.5	20.3	25.5	20.3	4.9	25.3	0.3	2.64
400만원이상	(3,136)	14.1	30.5	44.5	24.5	22.9	24.5	22.9	7.8	30.7	0.2	2.80
모름/무응답	(160)	21.2	24.8	46.0	20.3	24.3	20.3	24.3	9.5	33.7	0.0	2.76

(단위 : %)

【 표 19-10】 라이프 스타일 - 국내여행을 여러 번 기기보다 해외여행을 한번 가는 것이 더 좋다

응답자 기준	사례수	①+②					평균 (점)
		① 전혀 아니다	② 별로 아니다	①+② 부정	④ 그런 편이다	⑤ 매우 그렇다	
전체	(12,756)	18.4	34.2	52.7	18.5	5.7	24.2
거주지역별							
서울	(2,707)	13.5	36.6	50.1	21.3	3.7	28.6
부산	(959)	13.6	33.5	47.0	31.1	4.5	21.5
대구	(646)	14.5	42.6	57.1	18.5	3.1	24.1
인천	(685)	17.5	31.2	48.8	25.8	5.1	24.8
광주	(353)	18.3	36.7	55.1	20.9	3.3	23.7
대전	(375)	14.5	37.8	52.3	24.7	2.4	22.8
울산	(277)	5.2	28.7	34.0	40.9	0.7	25.1
경기	(2,802)	25.4	26.3	51.7	22.8	10.7	24.9
강원	(393)	19.7	32.4	52.0	24.0	6.9	23.8
충북	(389)	21.2	34.4	55.6	19.3	8.0	24.9
충남	(517)	13.5	40.1	53.6	23.7	4.2	22.4
전북	(482)	15.3	47.1	62.3	13.7	7.0	23.5
전남	(505)	16.2	44.3	60.5	17.1	4.5	22.2
경북	(706)	21.9	39.9	61.8	21.8	4.0	16.3
경남	(820)	28.1	27.2	55.4	24.5	3.7	20.0
제주	(140)	20.0	39.3	59.3	17.1	8.1	23.6
거주지역규모별							
대도시	(6,003)	14.0	35.8	49.9	24.2	3.7	25.8
중소도시	(5,581)	22.9	31.4	54.3	22.1	8.2	23.3
읍/면	(1,174)	19.9	39.5	59.3	19.5	4.2	20.9
취업여부별							
취업	(8,543)	18.8	35.1	53.9	23.2	5.4	22.6
미취업	(4,215)	17.7	32.5	50.2	22.1	6.3	27.5
근무형태별							
주6일근무	(3,686)	18.5	36.2	54.7	23.9	4.5	21.2
주5일근무	(2,334)	15.2	30.6	45.8	26.4	7.3	27.6
격주로 5일근무	(345)	14.8	31.5	46.3	31.5	4.6	21.9
파트타임	(237)	14.8	28.5	43.3	25.8	5.2	29.3
기타	(1,799)	25.8	39.4	65.2	16.3	4.6	18.1
무응답	(143)	15.7	43.3	59.0	15.2	7.4	25.5
혼인상태별							
미혼	(3,737)	12.9	28.2	41.1	24.9	9.3	33.8
기혼	(8,093)	20.0	36.8	56.7	22.1	4.3	20.8
기타	(928)	27.6	36.3	64.0	20.7	3.2	15.1
평균		22.8		52.7	18.5	5.7	24.2
모름/무응답		0.3					2.59

(단위 : %)

부록

03

조사설문지

2008 국민여행실태조사(상반기)

〈하반기 설문지는 상반기 설문지와 동일〉

안녕하십니까?
 저는 한국리서치의 면접원 ○○○입니다.

이번에 저희 한국리서치에서는 한국관광공사의 의뢰를 받아, 전 국민을 대상으로 ‘국민여행실태조사’를 실시하고 있습니다. 본 조사는 국민여행에 대한 정책수립의 기초 자료로 활용하기 위한 목적으로 이루어지고 있습니다.

귀하께서 답변해 주신 내용은 오직 통계분석을 위해서만 사용되며, 귀하의 개인정보는 법에 의해 보호됨을 약속드립니다.

바쁘시더라도 본 설문에 협조하여 주시면 대단히 감사하겠습니다.

2008년 7월
 (주) 한국리서치
 서울시 강남구 논현동 192-19
 (02) 3014-0110

조사구 번호		응답자 ID	
응답자 성명		응답자 전화번호	휴대폰) 집)
응답자 주소	_____시(군) _____구 _____동(읍/면) _____		
응답자 이메일			
조사 일시	2008년 ____월 ____일 ____시 ____분부터 ____시 ____분까지		
면접원 성명		면접원 ID	

문1. 지 역	① 서울 ② 부산 ③ 대구 ④ 인천 ⑤ 광주 ⑥ 대전 ⑦ 울산 ⑧ 경기 ⑨ 강원 ⑩ 충북 ⑪ 충남 ⑫ 전북 ⑬ 전남 ⑭ 경북 ⑮ 경남 ⑯ 제주
문2. 지 역 규 모	① 대도시 ② 중소도시 ③ 읍/면
문3. 응답자 성별	① 남성 ② 여성
문4. 응답자 연령	만 _____ 세 (▶ 만 15세 이상 조사 가능) ① 만15~19세 ② 만20~29세 ③ 만30~39세 ④ 만40~49세 ⑤ 만50~59세 ⑥ 만60세 이상

I. 국내 숙박여행

문5. 귀하께서는 지난 6개월 동안, 즉 2008년 1월 1일부터 6월 30일까지 국내 숙박여행을 다녀오신 적이 있으십니까?

- ① 있다 → 「문6」으로
- ② 없다 → 「문5-1」 응답 후 페이지 13의 「문13」으로

문5-1. 귀하께서는 지난 6개월 동안, 국내 숙박여행을 가지 않으신 이유는 무엇입니까?(단일응답)

- ① 여행비용 부족
- ② 회사업무, 학교수업, 가사 등의 여가시간 부족
- ③ 건강상의 이유
- ④ 6개월 전에 이미 숙박여행을 다녀와서
- ⑤ 곧 여행할 계획이 있어서
- ⑥ 별로 가고 싶은 곳이 없어서
- ⑦ 교통이 혼잡하여 번거로워서
- ⑧ 차가 없어서
- ⑨ 같이 갈 사람이 없어서
- ⑩ 집 밖에서 숙박하는 것이 부담스러워서
- ⑪ 기타 (_____)

1월 첫 번째 숙박여행

◆ **면접원** : 그럼 지금부터 **1월에 첫 번째**로 다녀오신 숙박여행에 대해 여쭙어 보겠습니다.

(☞ 보기 1 제시)

문7-1. 1월 첫 번째 숙박여행에서 다녀오신 곳은 어디였습니까? 가장 오랜 시간 머무르며 숙박한 곳을 말씀해 주십시오.

- ① 서울 ② 부산 ③ 대구 ④ 인천 ⑤ 광주
- ⑥ 대전 ⑦ 울산 ⑧ 경기 ⑨ 강원 ⑩ 충북
- ⑪ 충남 ⑫ 전북 ⑬ 전남 ⑭ 경북 ⑮ 경남
- ⑯ 제주 ⑰ 북한

문7-2. 1월 첫 번째 숙박여행은 몇 박 몇 일이었습니까?

◆ **면접원** : 무박 2일 여행인 경우 (0)박 (2)일로 표기 ()박 ()일

문7-3. 1월 첫 번째 숙박여행을 했던 시기는 언제였습니까? 주말과 공휴일이 겹친 경우에는 주말로, 주말이 포함된 연휴나 주중의 공휴일은 연휴/공휴일로 말씀해 주십시오.

- ① 주중 ② 주말 ③ 휴가/방학
- ④ 명절 ⑤ 연휴/공휴일

문7-4. 1월 첫 번째 숙박여행을 다녀오신 분들은 귀하를 포함해서 모두 몇 명이었습니까? 만 2세 이하의 영아는 빼고 말씀해 주십시오. 단체 여행인 경우에는 본인을 포함하여 함께 갔던 일행의 수를 말씀해 주십시오.

()명

문7-5. 1월 첫 번째 숙박여행을 함께 가셨던 분들은 주로 어떤 분들이었습니까?(단일응답)

- ① 혼자서 ② 가족/친지
- ③ 친구/연인 ④ 직장/직장내 단체
- ⑤ 학교/학교내 단체 ⑥ 종교단체
- ⑦ 유관/지역단체 ⑧ 동호회
- ⑨ 여행사 모집 ⑩ 기타 ()

문7-6. 1월 첫 번째 숙박여행의 주요 방문 목적은 무엇이었습니까?

- ① 여가/위락/휴가 ② 친구/친지방문
- ③ 사업/전문활동 ④ 건강/치료
- ⑤ 종교/순례 ⑥ 기타 ()

(☞ 보기 2 제시)

문7-7. 1월 첫 번째 숙박여행의 방문지에서 하신 일은 주로 무엇이었습니까?(중복응답)

◆ **면접원** : 최대 3개까지 응답받을 것

- ① 자연명승/풍경감상 ② 역사유적지 방문
- ③ 박물관 방문 ④ 문화예술공연 관람
- ⑤ 축제/이벤트 참가 ⑥ 드라마촬영지 방문
- ⑦ 휴식/휴양 ⑧ 온천/스파
- ⑨ 종교/순례활동 ⑩ 놀이공원 방문
- ⑪ 유희/오락 ⑫ 식도락(유명맛집)여행
- ⑬ 쇼핑 ⑭ 카지노(갬블링)
- ⑮ 등산/캠핑/하이킹 ⑯ 스키 등 동계레포츠
- ⑰ 수영/수상레포츠/해변활동 ⑱ 골프
- ⑲ 기타 스포츠 활동 ⑳ 가족/친지/친구 방문
- ㉑ 회의참가/시찰 ㉒ 교육/체험프로그램참가
- ㉓ 기타 ()

(☞ 보기 3 제시)

문7-8. 1월 첫 번째 숙박여행 중 주로 어디에서 숙박하십니까? 숙박하신 장소와 함께 숙박 장소별로 숙박 일수를 말씀해 주십시오.

- ① 호텔 ()박 ② 유스호스텔 ()박
- ③ 콘도미니엄 ()박 ④ 모텔/여관 ()박
- ⑤ 펜션 ()박 ⑥ 민박 ()박
- ⑦ 관광농원 ()박 ⑧ 자연휴양림 ()박
- ⑨ 야영 ()박 ⑩ 가족/친지집 ()박
- ⑪ 친구집 ()박
- ⑫ 기타 () : 박

문7-9. 1월 첫 번째 숙박여행에서 주로 이용하신 교통수단은 무엇이었습니까? 여행 갈 때와 올 때 이용하신 교통수단을 각각 말씀해 주십시오.

갈 때 ()	올 때 ()
---------	---------

- ① 일반열차(새마을/무궁화) ② 고속철도(KTX)
- ③ 지하철 ④ 고속버스
- ⑤ 일반버스/시외버스 ⑥ 전세/관광버스
- ⑦ 택시 ⑧ 자가차량(동승포함)
- ⑨ 렌트차량(동승포함) ⑩ 비행기
- ⑪ 선박 ⑫ 자전거/오토바이
- ⑬ 기타 ()

문7-10. 1월 첫 번째 숙박여행에서 1인당 총 여행경비는 얼마나 들었습니까? 다른 사람과 함께 간 여행이라면 전체 여행경비를 사람 수로 나누어 주십시오.

1인당 총 여행 경비	원
-------------	---

문7-11. 그럼, 1월 첫 번째 숙박여행에서 사용하신 다음 항목의 1인당 여행경비는 각각 얼마나 들었습니까? 위에서 응답하신 1인당 총 여행경비를 전체 기준으로 말씀해 주시기 바랍니다.

◆ 면접원 : 패키지 비용에 숙박비, 식음료비, 교통비 및 자동차 임대비 등이 포함되어 있는 경우, 전체 패키지 비용만 작성하고 숙박비, 식음료비, 교통비 및 자동차 임대비에는 0원으로 기입. 패키지 비용 이외 추가 비용이 있는 경우 항목별로 기입할 것.

항 목	1월
- 패키지 비용 (여행 전 여행사에 지불하는 패키지 비용 및 단체 공동비)	원
- 숙박비 (호텔, 여관, 민박, 펜션 숙박료 등)	원
- 식음료비 (음식비, 음료비 등)	원
- 교통비 및 자동차 임대비 (기차, 배, 비행기, 자동차, 버스, 유류비 등)	원
- 여행자 지불비 (여행사에 지불한 패키지비 이외에 추가 지불 비용)	원
- 문화 서비스비 (영화, 연극, 국립공원, 사찰 입장료 등)	원
- 운동 및 경기비 (골프, 스키, 수영, 스포츠 등)	원
- 오락 서비스비 (유희비, 놀이공원, 카지노 등)	원
- 기념품 및 쇼핑비 (농산물, 기념품, 토산품 구입 등)	원
- 여행 보험비	원
- 장비 임대비 (스키, 낚시 등의 장비 대여료 등)	원
- 기타 비용	원

☞ 더 이상 숙박여행이 없으면 페이지 13의 「문13」으로 이동.

2월 첫 번째 숙박여행

◆ 면접원 : 그럼 지금부터 2월에 첫 번째로 다녀오신 숙박여행에 대해 여쭙어 보겠습니다.

(☞ 보기 1 제시)

문8-1. 2월 첫 번째 숙박여행에서 다녀오신 곳은 어디였습니까? 가장 오랜 시간 머무르며 숙박한 곳을 말씀해 주십시오.

- ① 서울 ② 부산 ③ 대구 ④ 인천 ⑤ 광주
- ⑥ 대전 ⑦ 울산 ⑧ 경기 ⑨ 강원 ⑩ 충북
- ⑪ 충남 ⑫ 전북 ⑬ 전남 ⑭ 경북 ⑮ 경남
- ⑯ 제주 ⑰ 북한

문8-2. 2월 첫 번째 숙박여행은 몇 박 몇 일이었습니까?

◆ 면접원 : 무박 2일 여행인 경우 (0)박 (2)일로 표기 ()박 ()일

문8-3. 2월 첫 번째 숙박여행을 했던 시기는 언제였습니까? 주말과 공휴일이 겹친 경우에는 주말로, 주말이 포함된 연휴나 주중의 공휴일은 연휴/공휴일로 말씀해 주십시오.

- ① 주중 ② 주말 ③ 휴가/방학
- ④ 명절 ⑤ 연휴/공휴일

문8-4. 2월 첫 번째 숙박여행을 다녀오신 분들은 귀하를 포함해서 모두 몇 명이었습니까? 만 2세 이하의 영아는 빼고 말씀해 주십시오. 단체 여행인 경우에는 본인을 포함하여 함께 갔던 일행의 수를 말씀해 주십시오.

()명

문8-5. 2월 첫 번째 숙박여행을 함께 가셨던 분들은 주로 어떤 분들이었습니까?(단일응답)

- ① 혼자서 ② 가족/친지
- ③ 친구/연인 ④ 직장/직장내 단체
- ⑤ 학교/학교내 단체 ⑥ 종교단체
- ⑦ 유관/지역단체 ⑧ 동호회
- ⑨ 여행사 모집 ⑩ 기타 ()

문8-6. 2월 첫 번째 숙박여행의 주요 방문 목적은 무엇이었습니까?

- ① 여기/위락/휴가 ② 친구/친지방문
- ③ 사업/전문활동 ④ 건강/치료
- ⑤ 종교/순례 ⑥ 기타 (_____)

☞ 보기 2 제시

문8-7. 2월 첫 번째 숙박여행의 방문지에서 하신 일은 주로 무엇이었습니까?(중복응답)

◆ **면접원** : 최대 3개까지 응답받을 것

- ① 자연명승/풍경감상 ② 역사유적지 방문
- ③ 박물관 방문 ④ 문화예술공연 관람
- ⑤ 축제/이벤트 참가 ⑥ 드라마촬영지 방문
- ⑦ 휴식/휴양 ⑧ 온천/스파
- ⑨ 종교/순례활동 ⑩ 놀이공원 방문
- ⑪ 유희/오락 ⑫ 식도락(유명맛집)여행
- ⑬ 쇼핑 ⑭ 카지노(갯블링)
- ⑮ 등산/캠핑/하이킹 ⑯ 스키 등 동계레포츠
- ⑰ 수영/수상레포츠/해변활동 ⑱ 골프
- ⑲ 기타 스포츠 활동 ⑳ 가족/친지/친구 방문
- ㉑ 회의참가/시찰 ㉒ 교육/체험프로그램참가
- ㉓ 기타 (_____)

☞ 보기 3 제시

문8-8. 2월 첫 번째 숙박여행 중 주로 어디에서 숙박하셨습니까? 숙박하신 장소와 함께 숙박 장소별로 숙박 일수를 말씀해 주십시오.

- ① 호텔 (____)박 ② 유스호스텔 (____)박
- ③ 콘도미니엄 (____)박 ④ 모텔/여관 (____)박
- ⑤ 펜션 (____)박 ⑥ 민박 (____)박
- ⑦ 관광농원 (____)박 ⑧ 자연휴양림 (____)박
- ⑨ 야영 (____)박 ⑩ 가족/친지집 (____)박
- ⑪ 친구집 (____)박
- ⑫ 기타 (_____ : ____박)

문8-9. 2월 첫 번째 숙박여행에서 주로 이용하신 교통수단은 무엇이었습니까? 여행 갈 때와 올 때 이용하신 교통수단을 각각 말씀해 주십시오.

갈 때 (____)	올 때 (____)
------------	------------

- ① 일반열차(새마을/무궁화) ② 고속철도(KTX)
- ③ 지하철 ④ 고속버스
- ⑤ 일반버스/시외버스 ⑥ 전세/관광버스
- ⑦ 택시 ⑧ 자가차량(동승포함)
- ⑨ 렌트차량(동승포함) ⑩ 비행기
- ⑪ 선박 ⑫ 자전거/오토바이
- ⑬ 기타 (_____)

문8-10. 2월 첫 번째 숙박여행에서 1인당 총 여행경비는 얼마나 들었습니까? 다른 사람과 함께 간 여행이라면 전체 여행경비를 사람 수로 나누어 주십시오.

1인당 총 여행 경비	원
-------------	---

문8-11. 그럼, 2월 첫 번째 숙박여행에서 사용하신 다음 항목의 1인당 여행경비는 각각 얼마나 들었습니까? 위에서 응답하신 1인당 총 여행경비를 전체 기준으로 말씀해 주시기 바랍니다.

◆ **면접원** : 패키지 비용에 숙박비, 식음료비, 교통비 및 자동차 임대비 등이 포함되어 있는 경우, 전체 패키지 비용만 작성하고 숙박비, 식음료비, 교통비 및 자동차 임대비에는 0원으로 기입. 패키지 비용 이외 추가 비용이 있는 경우 항목별로 기입할 것.

항 목	2월
- 패키지 비용 (여행 전 여행사에 지불하는 패키지 비용 및 단체 공동비)	원
- 숙박비 (호텔, 여관, 민박, 펜션 숙박료 등)	원
- 식음료비 (음식비, 음료비 등)	원
- 교통비 및 자동차 임대비 (기차, 배, 비행기, 자동차, 버스, 유류비 등)	원
- 여행사 지불비 (여행사에 지불한 패키지비 이외에 추가 지불 비용)	원
- 문화 서비스비 (영화, 연극, 국립공원, 사찰 입장료 등)	원
- 운동 및 경기비 (골프, 스키, 수영, 스포츠 등)	원
- 오락 서비스비 (유희비, 놀이공원, 카지노 등)	원
- 기념품 및 쇼핑비 (농산물, 기념품, 토산품 구입 등)	원
- 여행 보험비	원
- 장비 임대비 (스키, 낚시 등의 장비 대여료 등)	원
- 기타 비용	원

☞ 더 이상 숙박여행이 없으면 페이지 13의 「문13」으로 이동.

3월 첫 번째 숙박여행

◆ 면접원 : 그럼 지금부터 **3월에 첫 번째**로 다녀오신 숙박여행에 대해 여쭙어 보겠습니다.

(☞ 보기 1 제시)

문9-1. 3월 첫 번째 숙박여행에서 다녀오신 곳은 어디였습니까? 가장 오랜 시간 머무르며 숙박한 곳을 말씀해 주십시오.

- ① 서울 ② 부산 ③ 대구 ④ 인천 ⑤ 광주
- ⑥ 대전 ⑦ 울산 ⑧ 경기 ⑨ 강원 ⑩ 충북
- ⑪ 충남 ⑫ 전북 ⑬ 전남 ⑭ 경북 ⑮ 경남
- ⑯ 제주 ⑰ 북한

문9-2. 3월 첫 번째 숙박여행은 몇 박 몇 일이었습니까?

◆ 면접원 : 무박 2일 여행인 경우 (0)박 (2)일로 표기 ()박 ()일

문9-3. 3월 첫 번째 숙박여행을 했던 시기는 언제였습니까? 주말과 공휴일이 겹친 경우에는 주말로, 주말이 포함된 연휴나 주중의 공휴일은 연휴/공휴일로 말씀해 주십시오.

- ① 주중 ② 주말 ③ 휴가/방학
- ④ 명절 ⑤ 연휴/공휴일

문9-4. 3월 첫 번째 숙박여행을 다녀오신 분들은 귀하를 포함해서 모두 몇 명이었습니까? 만 2세 이하의 영아는 빼고 말씀해 주십시오. 단체 여행인 경우에는 본인을 포함하여 함께 갔던 일행의 수를 말씀해 주십시오.

()명

문9-5. 3월 첫 번째 숙박여행을 함께 가셨던 분들은 주로 어떤 분들이었습니까?(단일응답)

- ① 혼자서 ② 가족/친지
- ③ 친구/연인 ④ 직장/직장내 단체
- ⑤ 학교/학교내 단체 ⑥ 종교단체
- ⑦ 유관/지역단체 ⑧ 동호회
- ⑨ 여행사 모집 ⑩ 기타 ()

문9-6. 3월 첫 번째 숙박여행의 주요 방문 목적은 무엇이었습니까?

- ① 여가/위락/휴가 ② 친구/친지방문
- ③ 사업/전문활동 ④ 건강/치료
- ⑤ 종교/순례 ⑥ 기타 ()

(☞ 보기 2 제시)

문9-7. 3월 첫 번째 숙박여행의 방문지에서 하신 일은 주로 무엇이었습니까?(중복응답)

- ◆ 면접원 : 최대 3개까지 응답받을 것
- ① 자연명승/풍경감상 ② 역사유적지 방문
 - ③ 박물관 방문 ④ 문화예술공연 관람
 - ⑤ 축제/이벤트 참가 ⑥ 드라마촬영지 방문
 - ⑦ 휴식/휴양 ⑧ 온천/스파
 - ⑨ 종교/순례활동 ⑩ 놀이공원 방문
 - ⑪ 유희/오락 ⑫ 식도락(유명맛집)여행
 - ⑬ 쇼핑 ⑭ 카지노(갬블링)
 - ⑮ 등산/캠핑/하이킹 ⑯ 스키 등 동계레포츠
 - ⑰ 수영/수상레포츠/해변활동 ⑱ 골프
 - ⑲ 기타 스포츠 활동 ⑳ 가족/친지/친구 방문
 - ㉑ 회의참가/시찰 ㉒ 교육/체험프로그램참가
 - ㉓ 기타 ()

(☞ 보기 3 제시)

문9-8. 3월 첫 번째 숙박여행 중 주로 어디에서 숙박하십니까? 숙박하신 장소와 함께 숙박 장소별로 숙박 일수를 말씀해 주십시오.

- ① 호텔 ()박 ② 유스호스텔 ()박
- ③ 콘도미니엄 ()박 ④ 모텔/여관 ()박
- ⑤ 펜션 ()박 ⑥ 민박 ()박
- ⑦ 관광농원 ()박 ⑧ 자연휴양림 ()박
- ⑨ 야영 ()박 ⑩ 가족/친지집 ()박
- ⑪ 친구집 ()박
- ⑫ 기타 () : ()박

문9-9. 3월 첫 번째 숙박여행에서 주로 이용하신 교통수단은 무엇이었습니까? 여행 갈 때와 올 때 이용하신 교통수단을 각각 말씀해 주십시오.

갈 때 ()	올 때 ()
---------	---------

- ① 일반열차(새마을/무궁화) ② 고속철도(KTX)
- ③ 지하철 ④ 고속버스
- ⑤ 일반버스/시외버스 ⑥ 전세/관광버스
- ⑦ 택시 ⑧ 자가차량(동승포함)
- ⑨ 렌트차량(동승포함) ⑩ 비행기
- ⑪ 선박 ⑫ 자전거/오토바이
- ⑬ 기타 ()

문9-10. 3월 첫 번째 숙박여행에서 1인당 총 여행경비는 얼마나 들었습니까? 다른 사람과 함께 간 여행이라면 전체 여행경비를 사람 수로 나누어 주십시오.

1인당 총 여행 경비	원
-------------	---

문9-11. 그럼, 3월 첫 번째 숙박여행에서 사용하신 다음 항목의 1인당 여행경비는 각각 얼마나 들었습니까? 위에서 응답하신 1인당 총 여행경비를 전체 기준으로 말씀해 주시기 바랍니다.

◆ **면접원** : 패키지 비용에 숙박비, 식음료비, 교통비 및 자동차 임대비 등이 포함되어 있는 경우, 전체 패키지 비용만 작성하고 숙박비, 식음료비, 교통비 및 자동차 임대비에는 0원으로 기입. 패키지 비용 이외 추가 비용이 있는 경우 항목별로 기입할 것.

항 목	3월
- 패키지 비용 (여행 전 여행사에 지불하는 패키지 비용 및 단체 공동비)	원
- 숙박비 (호텔, 여관, 민박, 펜션 숙박료 등)	원
- 식음료비 (음식비, 음료비 등)	원
- 교통비 및 자동차 임대비 (기차, 배, 비행기, 자동차, 버스, 유류비 등)	원
- 여행사 지불비 (여행사에 지불한 패키지비 이외에 추가 지불 비용)	원
- 문화 서비스비 (영화, 연극, 국립공원, 사찰 입장료 등)	원
- 운동 및 경기비 (골프, 스키, 수영, 스포츠 등)	원
- 오락 서비스비 (유희비, 놀이공원, 카지노 등)	원
- 기념품 및 쇼핑비 (농산물, 기념품, 토산품 구입 등)	원
- 여행 보험비	원
- 장비 임대비 (스키, 낚시 등의 장비 대여료 등)	원
- 기타 비용	원

☞ 더 이상 숙박여행이 없으면 페이지 13의 「문13」으로 이동.

4월 첫 번째 숙박여행

◆ **면접원** : 그럼 지금부터 4월에 첫 번째로 다녀오신 숙박여행에 대해 여쭙어 보겠습니다.

(☞ 보기 1 제시)

문10-1. 4월 첫 번째 숙박여행에서 다녀오신 곳은 어디였습니까? 가장 오랜 시간 머무르며 숙박한 곳을 말씀해 주십시오.

- ① 서울 ② 부산 ③ 대구 ④ 인천 ⑤ 광주
- ⑥ 대전 ⑦ 울산 ⑧ 경기 ⑨ 강원 ⑩ 충북
- ⑪ 충남 ⑫ 전북 ⑬ 전남 ⑭ 경북 ⑮ 경남
- ⑯ 제주 ⑰ 북한

문10-2. 4월 첫 번째 숙박여행은 몇 박 몇 일이었습니까?

◆ **면접원** : 무박 2일 여행인 경우 (0)박 (2)일로 표기 ()박 ()일

문10-3. 4월 첫 번째 숙박여행을 했던 시기는 언제였습니까? 주말과 공휴일이 겹친 경우에는 주말로, 주말이 포함된 연휴나 주중의 공휴일은 연휴/공휴일로 말씀해 주십시오.

- ① 주중 ② 주말 ③ 휴가/방학
- ④ 명절 ⑤ 연휴/공휴일

문10-4. 4월 첫 번째 숙박여행을 다녀오신 분들은 귀하를 포함해서 모두 몇 명이었습니까? 만 2세 이하의 영아는 빼고 말씀해 주십시오. 단체 여행인 경우에는 본인을 포함하여 함께 갔던 일행의 수를 말씀해 주십시오.

()명

문10-5. 4월 첫 번째 숙박여행을 함께 가셨던 분들은 주로 어떤 분들이었습니까?(단일응답)

- ① 혼자서 ② 가족/친지
- ③ 친구/연인 ④ 직장/직장내 단체
- ⑤ 학교/학교내 단체 ⑥ 종교단체
- ⑦ 유관/지역단체 ⑧ 동호회
- ⑨ 여행사 모집 ⑩ 기타 ()

문10-6. 4월 첫 번째 숙박여행의 주요 방문 목적은 무엇이었습니까?

- ① 여기/워킹/휴가 ② 친구/친지방문
- ③ 사업/전문활동 ④ 건강/치료
- ⑤ 종교/순례 ⑥ 기타 (_____)

☞ 보기 2 제시

문10-7. 4월 첫 번째 숙박여행의 방문지에서 하신 일은 주로 무엇이었습니까?(중복응답)

◆ **면접원** : 최대 3개까지 응답받을 것

- ① 자연명승/풍경감상 ② 역사유적지 방문
- ③ 박물관 방문 ④ 문화예술공연 관람
- ⑤ 축제/이벤트 참가 ⑥ 드라마촬영지 방문
- ⑦ 휴식/휴양 ⑧ 온천/스파
- ⑨ 종교/순례활동 ⑩ 놀이공원 방문
- ⑪ 유희/오락 ⑫ 식도락(유명맛집)여행
- ⑬ 쇼핑 ⑭ 카지노(갯블링)
- ⑮ 등산/캠핑/하이킹 ⑯ 스키 등 동계레포츠
- ⑰ 수영/수상레포츠/해변활동 ⑱ 골프
- ⑲ 기타 스포츠 활동 ⑳ 가족/친지/친구 방문
- ㉑ 회의참가/시찰 ㉒ 교육/체험프로그램참가
- ㉓ 기타 (_____)

☞ 보기 3 제시

문10-8. 4월 첫 번째 숙박여행 중 주로 어디에서 숙박하셨습니까? 숙박하신 장소와 함께 숙박 장소별로 숙박 일수를 말씀해 주십시오.

- ① 호텔 (____)박 ② 유스호스텔 (____)박
- ③ 콘도미니엄 (____)박 ④ 모텔/여관 (____)박
- ⑤ 펜션 (____)박 ⑥ 민박 (____)박
- ⑦ 관광농원 (____)박 ⑧ 자연휴양림 (____)박
- ⑨ 야영 (____)박 ⑩ 가족/친지집 (____)박
- ⑪ 친구집 (____)박
- ⑫ 기타 (_____ : ____박)

문10-9. 4월 첫 번째 숙박여행에서 주로 이용하신 교통수단은 무엇이었습니까? 여행 갈 때와 올 때 이용하신 교통수단을 각각 말씀해 주십시오.

갈 때 (____)	올 때 (____)
------------	------------

- ① 일반열차(새마을/무궁화) ② 고속철도(KTX)
- ③ 지하철 ④ 고속버스
- ⑤ 일반버스/시외버스 ⑥ 전세/관광버스
- ⑦ 택시 ⑧ 자가차량(동승포함)
- ⑨ 렌트차량(동승포함) ⑩ 비행기
- ⑪ 선박 ⑫ 자전거/오토바이
- ⑬ 기타 (_____)

문10-10. 4월 첫 번째 숙박여행에서 1인당 총 여행경비는 얼마나 들었습니까? 다른 사람과 함께 간 여행이라면 전체 여행경비를 사람 수로 나누어 주십시오.

1인당 총 여행 경비	원
-------------	---

문10-11. 그럼, 4월 첫 번째 숙박여행에서 사용하신 다음 항목의 1인당 여행경비는 각각 얼마나 들었습니까? 위에서 응답하신 1인당 총 여행경비를 전체 기준으로 말씀해 주시기 바랍니다.

◆ **면접원** : 패키지 비용에 숙박비, 식음료비, 교통비 및 자동차 임대비 등이 포함되어 있는 경우, 전체 패키지 비용만 작성하고 숙박비, 식음료비, 교통비 및 자동차 임대비에는 0원으로 기입. 패키지 비용 이외 추가 비용이 있는 경우 항목별로 기입할 것.

항 목	4월
- 패키지 비용 (여행 전 여행사에 지불하는 패키지 비용 및 단체 공동비)	원
- 숙박비 (호텔, 여관, 민박, 펜션 숙박료 등)	원
- 식음료비 (음식비, 음료비 등)	원
- 교통비 및 자동차 임대비 (기차, 배, 비행기, 자동차, 버스, 유류비 등)	원
- 여행사 지불비 (여행사에 지불한 패키지비 이외에 추가 지불 비용)	원
- 문화 서비스비 (영화, 연극, 국립공원, 사찰 입장료 등)	원
- 운동 및 경기비 (골프, 스키, 수영, 스포츠 등)	원
- 오락 서비스비 (유희비, 놀이공원, 카지노 등)	원
- 기념품 및 쇼핑비 (농산물, 기념품, 토산품 구입 등)	원
- 여행 보험비	원
- 장비 임대비 (스키, 낚시 등의 장비 대여료 등)	원
- 기타 비용	원

☞ 더 이상 숙박여행이 없으면 페이지 13의 「문13」으로 이동.

5월 첫 번째 숙박여행

◆ 면접원 : 그럼 지금부터 **5월에 첫 번째**로 다녀오신 숙박여행에 대해 여쭙어 보겠습니다.

(☞ 보기 1 제시)

문11-1. 5월 첫 번째 숙박여행에서 다녀오신 곳은 어디였습니까? 가장 오랜 시간 머무르며 숙박한 곳을 말씀해 주십시오.

- ① 서울 ② 부산 ③ 대구 ④ 인천 ⑤ 광주
- ⑥ 대전 ⑦ 울산 ⑧ 경기 ⑨ 강원 ⑩ 충북
- ⑪ 충남 ⑫ 전북 ⑬ 전남 ⑭ 경북 ⑮ 경남
- ⑯ 제주 ⑰ 북한

문11-2. 5월 첫 번째 숙박여행은 몇 박 몇 일 이었습니까?

◆ 면접원 : 무박 2일 여행인 경우 (0)박 (2)일로 표기 ()박 ()일

문11-3. 5월 첫 번째 숙박여행을 했던 시기는 언제였습니까? 주말과 공휴일이 겹친 경우에는 주말로, 주말이 포함된 연휴나 주중의 공휴일은 연휴/공휴일로 말씀해 주십시오.

- ① 주중 ② 주말 ③ 휴가/방학
- ④ 명절 ⑤ 연휴/공휴일

문11-4. 5월 첫 번째 숙박여행을 다녀오신 분들은 귀하를 포함해서 모두 몇 명이었습니까? 만 2세 이하의 영아는 빼고 말씀해 주십시오. 단체 여행인 경우에는 본인을 포함하여 함께 갔던 일행의 수를 말씀해 주십시오.

()명

문11-5. 5월 첫 번째 숙박여행을 함께 가셨던 분들은 주로 어떤 분들이었습니까?(단일응답)

- ① 혼자서 ② 가족/친지
- ③ 친구/연인 ④ 직장/직장내 단체
- ⑤ 학교/학교내 단체 ⑥ 종교단체
- ⑦ 유관/지역단체 ⑧ 동호회
- ⑨ 여행사 모집 ⑩ 기타 ()

문11-6. 5월 첫 번째 숙박여행의 주요 방문 목적은 무엇이었습니까?

- ① 여가/위락/휴가 ② 친구/친지방문
- ③ 사업/전문활동 ④ 건강/치료
- ⑤ 종교/순례 ⑥ 기타 ()

(☞ 보기 2 제시)

문11-7. 5월 첫 번째 숙박여행의 방문지에서 하신 일은 주로 무엇이었습니까?(중복응답)

◆ 면접원 : 최대 3개까지 응답받을 것

- ① 자연명승/풍경감상 ② 역사유적지 방문
- ③ 박물관 방문 ④ 문화예술공연 관람
- ⑤ 축제/이벤트 참가 ⑥ 드라마촬영지 방문
- ⑦ 휴식/휴양 ⑧ 온천/스파
- ⑨ 종교/순례활동 ⑩ 놀이공원 방문
- ⑪ 유희/오락 ⑫ 식도락(유명맛집)여행
- ⑬ 쇼핑 ⑭ 카지노(갬블링)
- ⑮ 등산/캠핑/하이킹 ⑯ 스키 등 동계레포츠
- ⑰ 수영/수상레포츠/해변활동 ⑱ 골프
- ⑲ 기타 스포츠 활동 ⑳ 가족/친지/친구 방문
- ㉑ 회의참가/시찰 ㉒ 교육/체험프로그램참가
- ㉓ 기타 ()

(☞ 보기 3 제시)

문11-8. 5월 첫 번째 숙박여행 중 주로 어디에서 숙박 하셨습니까? 숙박하신 장소와 함께 숙박 장소별로 숙박 일수를 말씀해 주십시오.

- ① 호텔 ()박 ② 유스호스텔 ()박
- ③ 콘도미니엄 ()박 ④ 모텔/여관 ()박
- ⑤ 펜션 ()박 ⑥ 민박 ()박
- ⑦ 관광농원 ()박 ⑧ 자연휴양림 ()박
- ⑨ 야영 ()박 ⑩ 가족/친지집 ()박
- ⑪ 친구집 ()박
- ⑫ 기타 () : 박

문11-9. 5월 첫 번째 숙박여행에서 주로 이용하신 교통수단은 무엇이었습니까? 여행 갈 때와 올 때 이용하신 교통수단을 각각 말씀해 주십시오.

갈 때 ()	올 때 ()
---------	---------

- ① 일반열차(새마을/무궁화) ② 고속철도(KTX)
- ③ 지하철 ④ 고속버스
- ⑤ 일반버스/시외버스 ⑥ 전세/관광버스
- ⑦ 택시 ⑧ 자가차량(동승포함)
- ⑨ 렌트차량(동승포함) ⑩ 비행기
- ⑪ 선박 ⑫ 자전거/오토바이
- ⑬ 기타 ()

문11-10. 5월 첫 번째 숙박여행에서 1인당 총 여행경비는 얼마나 들었습니까? 다른 사람과 함께 간 여행이라면 전체 여행경비를 사람 수로 나누어 주십시오.

1인당 총 여행 경비	원
-------------	---

문11-11. 그럼, 5월 첫 번째 숙박여행에서 사용하신 다음 항목의 1인당 여행경비는 각각 얼마나 들었습니까? 위에서 응답하신 1인당 총 여행경비를 전체 기준으로 말씀해 주시기 바랍니다.

◆ 면접원 : 패키지 비용에 숙박비, 식음료비, 교통비 및 자동차 임대비 등이 포함되어 있는 경우, 전체 패키지 비용만 작성하고 숙박비, 식음료비, 교통비 및 자동차 임대비에는 0원으로 기입. 패키지 비용 이외 추가 비용이 있는 경우 항목별로 기입할 것.

항 목	5월
- 패키지 비용 (여행 전 여행사에 지불하는 패키지 비용 및 단체 공동비)	원
- 숙박비 (호텔, 여관, 민박, 펜션 숙박료 등)	원
- 식음료비 (음식비, 음료비 등)	원
- 교통비 및 자동차 임대비 (기차, 배, 비행기, 자동차, 버스, 유류비 등)	원
- 여행사 지불비 (여행사에 지불한 패키지비 이외에 추가 지불 비용)	원
- 문화 서비스비 (영화, 연극, 국립공원, 사찰 입장료 등)	원
- 운동 및 경기비 (골프, 스키, 수영, 스포츠 등)	원
- 오락 서비스비 (유희비, 놀이공원, 카지노 등)	원
- 기념품 및 쇼핑비 (농산물, 기념품, 토산품 구입 등)	원
- 여행 보험비	원
- 장비 임대비 (스키, 낚시 등의 장비 대여료 등)	원
- 기타 비용	원

☞ 더 이상 숙박여행이 없으면 페이지 13의 「문13」으로 이동.

6월 첫 번째 숙박여행

◆ 면접원 : 그럼 지금부터 6월에 첫 번째로 다녀오신 숙박여행에 대해 여쭙어 보겠습니다.

(☞ 보기 1 제시)

문12-1. 6월 첫 번째 숙박여행에서 다녀오신 곳은 어디였습니까? 가장 오랜 시간 머무르며 숙박한 곳을 말씀해 주십시오.

- ① 서울 ② 부산 ③ 대구 ④ 인천 ⑤ 광주
- ⑥ 대전 ⑦ 울산 ⑧ 경기 ⑨ 강원 ⑩ 충북
- ⑪ 충남 ⑫ 전북 ⑬ 전남 ⑭ 경북 ⑮ 경남
- ⑯ 제주 ⑰ 북한

문12-2. 6월 첫 번째 숙박여행은 몇 박 몇 일이었습니까?

◆ 면접원 : 무박 2일 여행인 경우 (0)박 (2)일로 표기 ()박 ()일

문12-3. 6월 첫 번째 숙박여행을 했던 시기는 언제였습니까? 주말과 공휴일이 겹친 경우에는 주말로, 주말이 포함된 연휴나 주중의 공휴일은 연휴/공휴일로 말씀해 주십시오.

- ① 주중 ② 주말 ③ 휴가/방학
- ④ 명절 ⑤ 연휴/공휴일

문12-4. 6월 첫 번째 숙박여행을 다녀오신 분들은 귀하를 포함해서 모두 몇 명이었습니까? 만 2세 이하의 영아는 빼고 말씀해 주십시오. 단체 여행인 경우에는 본인을 포함하여 함께 갔던 일행의 수를 말씀해 주십시오.

()명

문12-5. 6월 첫 번째 숙박여행을 함께 가셨던 분들은 주로 어떤 분들이었습니까?(단일응답)

- ① 혼자서 ② 가족/친지
- ③ 친구/연인 ④ 직장/직장내 단체
- ⑤ 학교/학교내 단체 ⑥ 종교단체
- ⑦ 유관/지역단체 ⑧ 동호회
- ⑨ 여행사 모집 ⑩ 기타 ()

문12-6. 6월 첫 번째 숙박여행의 주요 방문 목적은 무엇이었습니까?

- ① 여기/워킹/휴가 ② 친구/친지방문
- ③ 사업/전문활동 ④ 건강/치료
- ⑤ 종교/순례 ⑥ 기타 (_____)

☞ 보기 2 제시

문12-7. 6월 첫 번째 숙박여행의 방문지에서 하신 일은 주로 무엇이었습니까?(중복응답)

- ◆ **면접원** : 최대 3개까지 응답받을 것
- ① 자연명승/풍경감상 ② 역사유적지 방문
 - ③ 박물관 방문 ④ 문화예술공연 관람
 - ⑤ 축제/이벤트 참가 ⑥ 드라마촬영지 방문
 - ⑦ 휴식/휴양 ⑧ 온천/스파
 - ⑨ 종교/순례활동 ⑩ 놀이공원 방문
 - ⑪ 유희/오락 ⑫ 식도락(유명맛집)여행
 - ⑬ 쇼핑 ⑭ 카지노(갯블링)
 - ⑮ 등산/캠핑/하이킹 ⑯ 스키 등 동계레포츠
 - ⑰ 수영/수상레포츠/해변활동 ⑱ 골프
 - ⑲ 기타 스포츠 활동 ⑳ 가족/친지/친구 방문
 - ㉑ 회의참가/시찰 ㉒ 교육/체험프로그램참가
 - ㉓ 기타 (_____)

☞ 보기 3 제시

문12-8. 6월 첫 번째 숙박여행 중 주로 어디에서 숙박하셨습니까? 숙박하신 장소와 함께 숙박 장소별로 숙박 일수를 말씀해 주십시오.

- ① 호텔 (____)박 ② 유스호스텔 (____)박
- ③ 콘도미니엄 (____)박 ④ 모텔/여관 (____)박
- ⑤ 펜션 (____)박 ⑥ 민박 (____)박
- ⑦ 관광농원 (____)박 ⑧ 자연휴양림 (____)박
- ⑨ 야영 (____)박 ⑩ 가족/친지집 (____)박
- ⑪ 친구집 (____)박
- ⑫ 기타 (_____ : ____박)

문12-9. 6월 첫 번째 숙박여행에서 주로 이용하신 교통수단은 무엇이었습니까? 여행 갈 때와 올 때 이용하신 교통수단을 각각 말씀해 주십시오.

갈 때 (____)	올 때 (____)
------------	------------

- ① 일반열차(새마을/무궁화) ② 고속철도(KTX)
- ③ 지하철 ④ 고속버스
- ⑤ 일반버스/시외버스 ⑥ 전세/관광버스
- ⑦ 택시 ⑧ 자가차량(동승포함)
- ⑨ 렌트차량(동승포함) ⑩ 비행기
- ⑪ 선박 ⑫ 자전거/오토바이
- ⑬ 기타 (_____)

문12-10. 6월 첫 번째 숙박여행에서 1인당 총 여행경비는 얼마나 들었습니까? 다른 사람과 함께 간 여행이라면 전체 여행경비를 사람 수로 나누어 주십시오.

1인당 총 여행 경비	원
-------------	---

문12-11. 그럼, 6월 첫 번째 숙박여행에서 사용하신 다음 항목의 1인당 여행경비는 각각 얼마나 들었습니까? 위에서 응답하신 1인당 총 여행경비를 전체 기준으로 말씀해 주시기 바랍니다.

- ◆ **면접원** : 패키지 비용에 숙박비, 식음료비, 교통비 및 자동차 임대비 등이 포함되어 있는 경우, 전체 패키지 비용만 작성하고 숙박비, 식음료비, 교통비 및 자동차 임대비에는 0원으로 기입. 패키지 비용 이외 추가 비용이 있는 경우 항목별로 기입할 것.

항 목	6월
- 패키지 비용 (여행 전 여행사에 지불하는 패키지 비용 및 단체 공동비)	원
- 숙박비 (호텔, 여관, 민박, 펜션 숙박료 등)	원
- 식음료비 (음식비, 음료비 등)	원
- 교통비 및 자동차 임대비 (기차, 배, 비행기, 자동차, 버스, 유류비 등)	원
- 여행사 지불비 (여행사에 지불한 패키지비 이외에 추가 지불 비용)	원
- 문화 서비스비 (영화, 연극, 국립공원, 사찰 입장료 등)	원
- 운동 및 경기비 (골프, 스키, 수영, 스포츠 등)	원
- 오락 서비스비 (유희비, 놀이공원, 카지노 등)	원
- 기념품 및 쇼핑비 (농산물, 기념품, 토산품 구입 등)	원
- 여행 보험비	원
- 장비 임대비 (스키, 낚시 등의 장비 대여료 등)	원
- 기타 비용	원

☞ 더 이상 숙박여행이 없으면 페이지 13의 「문13」으로 이동.

II. 국내 당일여행

문13. 귀하께서는 지난 6개월 동안, 즉 2008년 1월 1일부터 6월 30일까지 국내 당일여행을 다녀오신 적이 있으십니까? 당일여행이란 거주지역을 벗어나 숙박하지 않고 당일로 다녀오신 여행을 말합니다. 직장이나 거주지 근처에서의 규칙적인 산책, 등산, 취미활동, 스포츠 등의 일상적인 여가활동은 포함되지 않습니다.

① 있다 → 「문14」로

② 없다 → 「문13-1」 응답 후,

숙박여행 질문(문7-1 ~ 문12-1)에

응답한 분은 페이지 24 「문21」로

숙박여행 질문(문7-1 ~ 문12-1)에

응답 않은 분은 페이지 27 「문29」로

문13-1. 귀하께서는 지난 6개월 동안, 국내 당일여행을 가지 않으신 이유는 무엇입니까?

- ① 여행비용 부족
- ② 회사업무, 학교수업, 가사 등의 여가시간 부족
- ③ 건강상의 이유
- ④ 곧 여행할 계획이 있어서
- ⑤ 별로 가고 싶은 곳이 없어서
- ⑥ 교통이 혼잡하여 번거로워서
- ⑦ 차가 없어서
- ⑧ 같이 갈 사람이 없어서
- ⑨ 기타 (_____)

※ 지금부터는 귀하께서 지난 6개월 동안 다녀오신 **국내 당일여행**에 대해 여쭙어 보겠습니다.

(☞ 달력 제시)

문14. 귀하께서는 지난 6개월 동안 총 몇 회의 당일여행을 다녀오셨습니까? 월별로 말씀해 주십시오. 당일여행별로 어디를 다녀오셨습니까? 주요 목적지를 말씀해 주십시오.

(☞ 면접원 : 각각의 월별 당일여행횟수와 방문지역별 당일여행횟수의 합이 일치하여야 함)

1월	2월	3월	4월	5월	6월
회	회	회	회	회	회
① 서울 ()회	① 서울 ()회	① 서울 ()회	① 서울 ()회	① 서울 ()회	① 서울 ()회
② 부산 ()회	② 부산 ()회	② 부산 ()회	② 부산 ()회	② 부산 ()회	② 부산 ()회
③ 대구 ()회	③ 대구 ()회	③ 대구 ()회	③ 대구 ()회	③ 대구 ()회	③ 대구 ()회
④ 인천 ()회	④ 인천 ()회	④ 인천 ()회	④ 인천 ()회	④ 인천 ()회	④ 인천 ()회
⑤ 광주 ()회	⑤ 광주 ()회	⑤ 광주 ()회	⑤ 광주 ()회	⑤ 광주 ()회	⑤ 광주 ()회
⑥ 대전 ()회	⑥ 대전 ()회	⑥ 대전 ()회	⑥ 대전 ()회	⑥ 대전 ()회	⑥ 대전 ()회
⑦ 울산 ()회	⑦ 울산 ()회	⑦ 울산 ()회	⑦ 울산 ()회	⑦ 울산 ()회	⑦ 울산 ()회
⑧ 경기 ()회	⑧ 경기 ()회	⑧ 경기 ()회	⑧ 경기 ()회	⑧ 경기 ()회	⑧ 경기 ()회
⑨ 강원 ()회	⑨ 강원 ()회	⑨ 강원 ()회	⑨ 강원 ()회	⑨ 강원 ()회	⑨ 강원 ()회
⑩ 충북 ()회	⑩ 충북 ()회	⑩ 충북 ()회	⑩ 충북 ()회	⑩ 충북 ()회	⑩ 충북 ()회
⑪ 충남 ()회	⑪ 충남 ()회	⑪ 충남 ()회	⑪ 충남 ()회	⑪ 충남 ()회	⑪ 충남 ()회
⑫ 전북 ()회	⑫ 전북 ()회	⑫ 전북 ()회	⑫ 전북 ()회	⑫ 전북 ()회	⑫ 전북 ()회
⑬ 전남 ()회	⑬ 전남 ()회	⑬ 전남 ()회	⑬ 전남 ()회	⑬ 전남 ()회	⑬ 전남 ()회
⑭ 경북 ()회	⑭ 경북 ()회	⑭ 경북 ()회	⑭ 경북 ()회	⑭ 경북 ()회	⑭ 경북 ()회
⑮ 경남 ()회	⑮ 경남 ()회	⑮ 경남 ()회	⑮ 경남 ()회	⑮ 경남 ()회	⑮ 경남 ()회
⑯ 제주 ()회	⑯ 제주 ()회	⑯ 제주 ()회	⑯ 제주 ()회	⑯ 제주 ()회	⑯ 제주 ()회
⑰ 북한 ()회	⑰ 북한 ()회	⑰ 북한 ()회	⑰ 북한 ()회	⑰ 북한 ()회	⑰ 북한 ()회

1월 첫 번째 당일여행

◆ **면접원** : 그럼 지금부터 **1월에 첫 번째**로 다녀오신 당일여행에 대해 여쭙어 보겠습니다.

(☞ 보기 1 제시)

문15-1. 1월 첫 번째 당일여행에서 다녀오신 곳은 어디였습니까? **주요 목적지**를 말씀해 주십시오.

- ① 서울 ② 부산 ③ 대구 ④ 인천 ⑤ 광주
- ⑥ 대전 ⑦ 울산 ⑧ 경기 ⑨ 강원 ⑩ 충북
- ⑪ 충남 ⑫ 전북 ⑬ 전남 ⑭ 경북 ⑮ 경남
- ⑯ 제주 ⑰ 북한

문15-2. 1월 첫 번째 당일여행에서 거주지에서 방문지로 떠났다가 다시 거주지로 돌아오실 때까지 총 몇 시간 정도 되었습니까?

()시간

문15-3. 1월 첫 번째 당일여행을 했던 시기는 언제였습니까? 주말과 공휴일이 겹친 경우에는 주말로, 주말이 포함된 연휴나 주중의 공휴일은 연휴/공휴일로 말씀해 주십시오.

- ① 주중 ② 주말 ③ 휴가/방학
- ④ 명절 ⑤ 연휴/공휴일

문15-4. 1월 첫 번째 당일여행을 다녀오신 분들은 귀하를 포함해서 모두 몇 명이었습니까? 만 2세 이하의 영아는 빼고 말씀해 주십시오. 단체 여행인 경우에는 본인을 포함하여 함께 갔던 일행의 수를 말씀해 주십시오.

()명

문15-5. 1월 첫 번째 당일여행을 함께 가셨던 분들은 주로 어떤 분들이었습니까?(단일응답)

- ① 혼자서 ② 가족/친지
- ③ 친구/연인 ④ 직장/직장내 단체
- ⑤ 학교/학교내 단체 ⑥ 종교단체
- ⑦ 유관/지역단체 ⑧ 동호회
- ⑨ 여행사 모집 ⑩ 기타 ()

문15-6. 1월 첫 번째 당일여행의 주요 방문 목적은 무엇이었습니까?

- ① 여가/위락/휴가 ② 친구/친지방문
- ③ 사업/전문활동 ④ 건강/치료
- ⑤ 종교/순례 ⑥ 기타 ()

(☞ 보기 2 제시)

문15-7. 1월 첫 번째 당일여행의 방문지에서 하신 일은 주로 무엇이었습니까?(중복응답)

- ◆ **면접원** : 최대 3개까지 응답받을 것
- ① 자연명승/풍경감상 ② 역사유적지 방문
 - ③ 박물관 방문 ④ 문화예술공연 관람
 - ⑤ 축제/이벤트 참가 ⑥ 드라마촬영지 방문
 - ⑦ 휴식/휴양 ⑧ 온천/스파
 - ⑨ 종교/순례활동 ⑩ 놀이공원 방문
 - ⑪ 유희/오락 ⑫ 식도락(유명맛집)여행
 - ⑬ 쇼핑 ⑭ 카지노(갬블링)
 - ⑮ 등산/캠핑/하이킹 ⑯ 스키 등 동계레포츠
 - ⑰ 수영/수상레포츠/해변활동 ⑱ 골프
 - ⑲ 기타 스포츠 활동 ⑳ 가족/친지/친구 방문
 - ㉑ 회의참가/시찰 ㉒ 교육/체험프로그램참가
 - ㉓ 기타 ()

문15-8. 1월 첫 번째 당일여행에서 주로 이용하신 교통수단은 무엇이었습니까? 여행 갈 때와 올 때 이용하신 교통수단을 각각 말씀해 주십시오.

갈 때 () 올 때 ()

- ① 일반열차(새마을/무궁화) ② 고속철도(KTX)
- ③ 지하철 ④ 고속버스
- ⑤ 일반버스/시외버스 ⑥ 전세/관광버스
- ⑦ 택시 ⑧ 자가차량(동승포함)
- ⑨ 렌트차량(동승포함) ⑩ 비행기
- ⑪ 선박 ⑫ 자전거/오토바이
- ⑬ 기타 ()

문15-9. 1월 첫 번째 당일여행에서 1인당 총 여행경비는 얼마나 들었습니까? 다른 사람과 함께 간 여행이라면 전체 여행경비를 사람 수로 나누어 주십시오.

1인당 총 여행 경비	원
-------------	---

문15-10. 그럼, 1월 첫 번째 당일여행에서 사용하신 다음 항목의 1인당 여행경비는 각각 얼마나 들었습니까? 위에서 응답하신 1인당 총 여행경비를 전체 기준으로 말씀해 주시기 바랍니다.

◆ 면접원 : 패키지에 식음료비, 교통비 및 자동차 임대비 등이 포함되어 있는 경우, 전체 패키지 비용만 작성하고 식음료비, 교통비 및 자동차 임대비에는 0원으로 기입할 것. 패키지 비용 이외 추가 비용이 있는 경우 항목별 기입할 것.

항 목	1월
- 패키지 비용 (여행 전 여행사에 지불하는 패키지 비용 및 단체 공동비)	원
- 식음료비 (음식비, 음료비 등)	원
- 교통비 및 자동차 임대비 (기차, 배, 비행기, 자동차, 버스, 유류비 등)	원
- 여행사 지불비 (여행사에 지불한 패키지비 이외에 추가 지불 비용)	원
- 문화 서비스비 (영화, 연극, 국립공원, 사찰 입장료 등)	원
- 운동 및 경기비 (골프, 스키, 수영, 스포츠 등)	원
- 오락 서비스비 (유희비, 놀이공원, 카지노 등)	원
- 기념품 및 쇼핑비 (농산물, 기념품, 토산품 구입 등)	원
- 여행 보험비	원
- 장비 임대비 (스키, 낚시 등의 장비 대여료 등)	원
- 기타 비용	원

☞ 더 이상 당일여행이 없으면 페이지 24의 「문21」 로 이동.

2월 첫 번째 당일여행

◆ 면접원 : 그럼 지금부터 2월에 첫 번째로 다녀오신 당일여행에 대해 여쭙어 보겠습니다.

☞ 보기 1 제시

문16-1. 2월 첫 번째 당일여행에서 다녀오신 곳은 어디였습니까? 주요 목적지를 말씀해 주십시오.

- ① 서울 ② 부산 ③ 대구 ④ 인천 ⑤ 광주
 ⑥ 대전 ⑦ 울산 ⑧ 경기 ⑨ 강원 ⑩ 충북
 ⑪ 충남 ⑫ 전북 ⑬ 전남 ⑭ 경북 ⑮ 경남
 ⑯ 제주 ⑰ 북한

문16-2. 2월 첫 번째 당일여행에서 거주지에서 방문지로 떠났다가 다시 거주지로 돌아오실 때까지 총 몇 시간 정도 되었습니까?

()시간

문16-3. 2월 첫 번째 당일여행을 했던 시기는 언제였습니까? 주말과 공휴일이 겹친 경우에는 주말로, 주말이 포함된 연휴나 주중의 공휴일은 연휴/공휴일로 말씀해 주십시오.

- ① 주중 ② 주말 ③ 휴가/방학
 ④ 명절 ⑤ 연휴/공휴일

문16-4. 2월 첫 번째 당일여행을 다녀오신 분들은 권하를 포함해서 모두 몇 명이었습니까? 만 2세 이하의 영아는 빼고 말씀해 주십시오. 단체 여행인 경우에는 본인을 포함하여 함께 갔던 일행의 수를 말씀해 주십시오.

()명

문16-5. 2월 첫 번째 당일여행을 함께 가셨던 분들은 주로 어떤 분들이었습니까?(단일응답)

- ① 혼자서 ② 가족/친지
 ③ 친구/연인 ④ 직장/직장내 단체
 ⑤ 학교/학교내 단체 ⑥ 종교단체
 ⑦ 유관/지역단체 ⑧ 동호회
 ⑨ 여행사 모집 ⑩ 기타 ()

문16-6. 2월 첫 번째 당일여행의 주요 방문 목적은 무엇이었습니까?

- ① 여기/위락/휴가 ② 친구/친지방문
- ③ 사업/전문활동 ④ 건강/치료
- ⑤ 종교/순례 ⑥ 기타 (_____)

(☞ 보기 2 제시)

문16-7. 2월 첫 번째 당일여행의 방문지에서 하신 일은 주로 무엇이었습니까?(중복응답)

◆ 면접원 : 최대 3개까지 응답받을 것

- ① 자연명승/풍경감상 ② 역사유적지 방문
- ③ 박물관 방문 ④ 문화예술공연 관람
- ⑤ 축제/이벤트 참가 ⑥ 드라마촬영지 방문
- ⑦ 휴식/휴양 ⑧ 온천/스파
- ⑨ 종교/순례활동 ⑩ 놀이공원 방문
- ⑪ 유흥/오락 ⑫ 식도락(유명맛집)여행
- ⑬ 쇼핑 ⑭ 카지노(갬블링)
- ⑮ 등산/캠핑/하이킹 ⑯ 스키 등 동계레포츠
- ⑰ 수영/수상레포츠/해변활동 ⑱ 골프
- ⑲ 기타 스포츠 활동 ⑳ 가족/친지/친구 방문
- ㉑ 회의참가/시찰 ㉒ 교육/체험프로그램참가
- ㉓ 기타 (_____)

문16-8. 2월 첫 번째 당일여행에서 주로 이용하신 교통수단은 무엇이었습니까? 여행 갈 때와 올 때 이용하신 교통수단을 각각 말씀해 주십시오.

갈 때 (____) 올 때 (____)

- ① 일반열차(새마을/무궁화) ② 고속철도(KTX)
- ③ 지하철 ④ 고속버스
- ⑤ 일반버스/시외버스 ⑥ 전세/관광버스
- ⑦ 택시 ⑧ 자가차량(동승포함)
- ⑨ 렌트차량(동승포함) ⑩ 비행기
- ⑪ 선박 ⑫ 자전거/오토바이
- ⑬ 기타 (_____)

문16-9. 2월 첫 번째 당일여행에서 1인당 총 여행경비는 얼마나 들었습니까? 다른 사람과 함께 간 여행이라면 전체 여행경비를 사람 수로 나누어 주십시오.

1인당 총 여행 경비	원
-------------	---

문16-10. 그럼, 2월 첫 번째 당일여행에서 사용하신 다음 항목의 1인당 여행경비는 각각 얼마나 들었습니까? 위에서 응답하신 1인당 총 여행경비를 전체 기준으로 말씀해 주시기 바랍니다.

◆ 면접원 : 패키지에 식음료비, 교통비 및 자동차 임대비 등이 포함되어 있는 경우, 전체 패키지 비용만 작성하고 식음료비, 교통비 및 자동차 임대비에는 0원으로 기입할 것. 패키지 비용 이외 추가 비용이 있는 경우 항목별 기입할 것.

항 목	2월
- 패키지 비용 (여행 전 여행사에 지불하는 패키지 비용 및 단체 공동비)	원
- 식음료비 (음식비, 음료비 등)	원
- 교통비 및 자동차 임대비 (기차, 배, 비행기, 자동차, 버스, 유료비 등)	원
- 여행사 지불비 (여행사에 지불한 패키지비 이외에 추가 지불 비용)	원
- 문화 서비스비 (영화, 연극, 국립공원, 사찰 입장료 등)	원
- 운동 및 경기비 (골프, 스키, 수영, 스포츠 등)	원
- 오락 서비스비 (유흥비, 놀이공원, 카지노 등)	원
- 기념품 및 쇼핑비 (농산물, 기념품, 토산품 구입 등)	원
- 여행 보험비	원
- 장비 임대비 (스키, 낚시 등의 장비 대여료 등)	원
- 기타 비용	원

☞ 더 이상 당일여행이 없으면 페이지 24의 「문21」로 이동.

3월 첫 번째 당일여행

◆ **면접원** : 그럼 지금부터 **3월에 첫 번째**로 다녀오신 당일여행에 대해 여쭙어 보겠습니다.

(☞ 보기 1 제시)

문17-1. 3월 첫 번째 당일여행에서 다녀오신 곳은 어디였습니까? 주요 목적지를 말씀해 주십시오.

- ① 서울 ② 부산 ③ 대구 ④ 인천 ⑤ 광주
- ⑥ 대전 ⑦ 울산 ⑧ 경기 ⑨ 강원 ⑩ 충북
- ⑪ 충남 ⑫ 전북 ⑬ 전남 ⑭ 경북 ⑮ 경남
- ⑯ 제주 ⑰ 북한

문17-2. 3월 첫 번째 당일여행에서 거주지에서 방문지로 떠났다가 다시 거주지로 돌아오실 때까지 총 몇 시간 정도 되었습니까?

()시간

문17-3. 3월 첫 번째 당일여행을 했던 시기는 언제였습니까? 주말과 공휴일이 겹친 경우에는 주말로, 주말이 포함된 연휴나 주중의 공휴일은 연휴/공휴일로 말씀해 주십시오.

- ① 주중 ② 주말 ③ 휴가/방학
- ④ 명절 ⑤ 연휴/공휴일

문17-4. 3월 첫 번째 당일여행을 다녀오신 분들은 귀하를 포함해서 모두 몇 명이었습니까? 만 2세 이하의 영아는 빼고 말씀해 주십시오. 단체 여행인 경우에는 본인을 포함하여 함께 갔던 일행의 수를 말씀해 주십시오.

()명

문17-5. 3월 첫 번째 당일여행을 함께 가셨던 분들은 주로 어떤 분들이었습니까?(단일응답)

- ① 혼자서 ② 가족/친지
- ③ 친구/연인 ④ 직장/직장내 단체
- ⑤ 학교/학교내 단체 ⑥ 종교단체
- ⑦ 유관/지역단체 ⑧ 동호회
- ⑨ 여행사 모집 ⑩ 기타 ()

문17-6. 3월 첫 번째 당일여행의 주요 방문 목적은 무엇이었습니까?

- ① 여가/위락/휴가 ② 친구/친지방문
- ③ 사업/전문활동 ④ 건강/치료
- ⑤ 종교/순례 ⑥ 기타 ()

(☞ 보기 2 제시)

문17-7. 3월 첫 번째 당일여행의 방문지에서 하신 일은 주로 무엇이었습니까?(중복응답)

- ◆ **면접원** : 최대 3개까지 응답받을 것
- ① 자연명승/풍경감상 ② 역사유적지 방문
 - ③ 박물관 방문 ④ 문화예술공연 관람
 - ⑤ 축제/이벤트 참가 ⑥ 드라마촬영지 방문
 - ⑦ 휴식/휴양 ⑧ 온천/스파
 - ⑨ 종교/순례활동 ⑩ 놀이공원 방문
 - ⑪ 유희/오락 ⑫ 식도락(유명맛집)여행
 - ⑬ 쇼핑 ⑭ 카지노(갬블링)
 - ⑮ 등산/캠핑/하이킹 ⑯ 스키 등 동계레포츠
 - ⑰ 수영/수상레포츠/해변활동 ⑱ 골프
 - ⑲ 기타 스포츠 활동 ⑳ 가족/친지/친구 방문
 - ㉑ 회의참가/시찰 ㉒ 교육/체험프로그램참가
 - ㉓ 기타 ()

문17-8. 3월 첫 번째 당일여행에서 주로 이용하신 교통수단은 무엇이었습니까? 여행 갈 때와 올 때 이용하신 교통수단을 각각 말씀해 주십시오.

갈 때 () 올 때 ()

- ① 일반열차(새마을/무궁화) ② 고속철도(KTX)
- ③ 지하철 ④ 고속버스
- ⑤ 일반버스/시외버스 ⑥ 전세/관광버스
- ⑦ 택시 ⑧ 자가차량(동승포함)
- ⑨ 렌트차량(동승포함) ⑩ 비행기
- ⑪ 선박 ⑫ 자전거/오토바이
- ⑬ 기타 ()

문17-9. 3월 첫 번째 당일여행에서 1인당 총 여행경비는 얼마나 들었습니까? 다른 사람과 함께 간 여행이라면 전체 여행경비를 사람 수로 나누어 주십시오.

1인당 총 여행 경비	원
-------------	---

문17-10. 그럼, 3월 첫 번째 당일여행에서 사용하신 다음 항목의 1인당 여행경비는 각각 얼마나 들었습니까? 위에서 응답하신 1인당 총 여행경비를 전체 기준으로 말씀해 주시기 바랍니다.

◆ 면접원 : 패키지에 식음료비, 교통비 및 자동차 임대비 등이 포함되어 있는 경우, 전체 패키지 비용만 작성하고 식음료비, 교통비 및 자동차 임대비에는 0원으로 기입할 것. 패키지 비용 이외 추가 비용이 있는 경우 항목별 기입할 것.

항 목	3월
- 패키지 비용 (여행 전 여행사에 지불하는 패키지 비용 및 단체 공동비)	원
- 식음료비 (음식비, 음료비 등)	원
- 교통비 및 자동차 임대비 (기차, 배, 비행기, 자동차, 버스, 유류비 등)	원
- 여행자 지불비 (여행사에 지불한 패키지비 이외에 추가 지불 비용)	원
- 문화 서비스비 (영화, 연극, 국립공원, 사찰 입장료 등)	원
- 운동 및 경기비 (골프, 스키, 수영, 스포츠 등)	원
- 오락 서비스비 (유형비, 놀이공원, 카지노 등)	원
- 기념품 및 쇼핑비 (농산물, 기념품, 토산품 구입 등)	원
- 여행 보험비	원
- 장비 임대비 (스키, 낚시 등의 장비 대여료 등)	원
- 기타 비용	원

☞ 더 이상 당일여행이 없으면 페이지 24의 「문21」 로 이동.

4월 첫 번째 당일여행

◆ 면접원 : 그럼 지금부터 4월에 첫 번째로 다녀오신 당일여행에 대해 여쭙어 보겠습니다.

☞ 보기 1 제시

문18-1. 4월 첫 번째 당일여행에서 다녀오신 곳은 어디였습니까? 주요 목적지를 말씀해 주십시오.

- ① 서울 ② 부산 ③ 대구 ④ 인천 ⑤ 광주
⑥ 대전 ⑦ 울산 ⑧ 경기 ⑨ 강원 ⑩ 충북
⑪ 충남 ⑫ 전북 ⑬ 전남 ⑭ 경북 ⑮ 경남
⑯ 제주 ⑰ 북한

문18-2. 4월 첫 번째 당일여행에서 거주지에서 방문지로 떠났다가 다시 거주지로 돌아오실 때까지 총 몇 시간 정도 되었습니까?

()시간

문18-3. 4월 첫 번째 당일여행을 했던 시기는 언제였습니까? 주말과 공휴일이 겹친 경우에는 주말로, 주말이 포함된 연휴나 주중의 공휴일은 연휴/공휴일로 말씀해 주십시오.

- ① 주중 ② 주말 ③ 휴가/방학
④ 명절 ⑤ 연휴/공휴일

문18-4. 4월 첫 번째 당일여행을 다녀오신 분들은 권하를 포함해서 모두 몇 명이었습니까? 만 2세 이하의 영아는 빼고 말씀해 주십시오. 단체 여행인 경우에는 본인을 포함하여 함께 갔던 일행의 수를 말씀해 주십시오.

()명

문18-5. 4월 첫 번째 당일여행을 함께 가셨던 분들은 주로 어떤 분들이었습니까?(단일응답)

- ① 혼자서 ② 가족/친지
③ 친구/연인 ④ 직장/직장내 단체
⑤ 학교/학교내 단체 ⑥ 종교단체
⑦ 유관/지역단체 ⑧ 동호회
⑨ 여행사 모집 ⑩ 기타 ()

문18-6. 4월 첫 번째 당일여행의 주요 방문 목적은 무엇이었습니까?

- ① 여기/위락/휴가 ② 친구/친지방문
- ③ 사업/전문활동 ④ 건강/치료
- ⑤ 종교/순례 ⑥ 기타 (_____)

(☞ 보기 2 제시)

문18-7. 4월 첫 번째 당일여행의 방문지에서 하신 일은 주로 무엇이었습니까?(중복응답)

◆ 면접원 : 최대 3개까지 응답받을 것

- ① 자연명승/풍경감상 ② 역사유적지 방문
- ③ 박물관 방문 ④ 문화예술공연 관람
- ⑤ 축제/이벤트 참가 ⑥ 드라마촬영지 방문
- ⑦ 휴식/휴양 ⑧ 온천/스파
- ⑨ 종교/순례활동 ⑩ 놀이공원 방문
- ⑪ 유흥/오락 ⑫ 식도락(유명맛집)여행
- ⑬ 쇼핑 ⑭ 카지노(갬블링)
- ⑮ 등산/캠핑/하이킹 ⑯ 스키 등 동계레포츠
- ⑰ 수영/수상레포츠/해변활동 ⑱ 골프
- ⑲ 기타 스포츠 활동 ⑳ 가족/친지/친구 방문
- ㉑ 회의참가/시찰 ㉒ 교육/체험프로그램참가
- ㉓ 기타 (_____)

문18-8. 4월 첫 번째 당일여행에서 주로 이용하신 교통수단은 무엇이었습니까? 여행 갈 때와 올 때 이용하신 교통수단을 각각 말씀해 주십시오.

갈 때 (____) 올 때 (____)

- ① 일반열차(새마을/무궁화) ② 고속철도(KTX)
- ③ 지하철 ④ 고속버스
- ⑤ 일반버스/시외버스 ⑥ 전세/관광버스
- ⑦ 택시 ⑧ 자가차량(동승포함)
- ⑨ 렌트차량(동승포함) ⑩ 비행기
- ⑪ 선박 ⑫ 자전거/오토바이
- ⑬ 기타 (_____)

문18-9. 4월 첫 번째 당일여행에서 1인당 총 여행경비는 얼마나 들었습니까? 다른 사람과 함께 간 여행이라면 전체 여행경비를 사람 수로 나누어 주십시오.

1인당 총 여행 경비	원
-------------	---

문18-10. 그럼, 4월 첫 번째 당일여행에서 사용하신 다음 항목의 1인당 여행경비는 각각 얼마나 들었습니까? 위에서 응답하신 1인당 총 여행경비를 전체 기준으로 말씀해 주시기 바랍니다.

◆ 면접원 : 패키지에 식음료비, 교통비 및 자동차 임대비 등이 포함되어 있는 경우, 전체 패키지 비용만 작성하고 식음료비, 교통비 및 자동차 임대비에는 0원으로 기입할 것. 패키지 비용 이외 추가 비용이 있는 경우 항목별 기입할 것.

항 목	4월
- 패키지 비용 (여행 전 여행사에 지불하는 패키지 비용 및 단체 공동비)	원
- 식음료비 (음식비, 음료비 등)	원
- 교통비 및 자동차 임대비 (기차, 배, 비행기, 자동차, 버스, 유류비 등)	원
- 여행자 지불비 (여행사에 지불한 패키지비 이외에 추가 지불 비용)	원
- 문화 서비스비 (영화, 연극, 국립공원, 사찰 입장료 등)	원
- 운동 및 경기비 (골프, 스키, 수영, 스포츠 등)	원
- 오락 서비스비 (유흥비, 놀이공원, 카지노 등)	원
- 기념품 및 쇼핑비 (농산물, 기념품, 토산품 구입 등)	원
- 여행 보험비	원
- 장비 임대비 (스키, 낚시 등의 장비 대여료 등)	원
- 기타 비용	원

☞ 더 이상 당일여행이 없으면 페이지 24의 「문21」로 이동.

5월 첫 번째 당일여행

◆ **면접원** : 그럼 지금부터 **5월에 첫 번째**로 다녀오신 당일여행에 대해 여쭙어 보겠습니다.

(☞ 보기 1 제시)

문19-1. 5월 첫 번째 당일여행에서 다녀오신 곳은 어디였습니까? **주요 목적지**를 말씀해 주십시오.

- ① 서울 ② 부산 ③ 대구 ④ 인천 ⑤ 광주
- ⑥ 대전 ⑦ 울산 ⑧ 경기 ⑨ 강원 ⑩ 충북
- ⑪ 충남 ⑫ 전북 ⑬ 전남 ⑭ 경북 ⑮ 경남
- ⑯ 제주 ⑰ 북한

문19-2. 5월 첫 번째 당일여행에서 거주지에서 방문지로 떠났다가 다시 거주지로 돌아오실 때까지 총 몇 시간 정도 되었습니까?

()시간

문19-3. 5월 첫 번째 당일여행을 했던 시기는 언제였습니까? 주말과 공휴일이 겹친 경우에는 주말로, 주말이 포함된 연휴나 주중의 공휴일은 연휴/공휴일로 말씀해 주십시오.

- ① 주중 ② 주말 ③ 휴가/방학
- ④ 명절 ⑤ 연휴/공휴일

문19-4. 5월 첫 번째 당일여행을 다녀오신 분들은 귀하를 포함해서 모두 몇 명이었습니까? 만 2세 이하의 영아는 빼고 말씀해 주십시오. 단체 여행인 경우에는 본인을 포함하여 함께 갔던 일행의 수를 말씀해 주십시오.

()명

문19-5. 5월 첫 번째 당일여행을 함께 가셨던 분들은 주로 어떤 분들이었습니까?(단일응답)

- ① 혼자서 ② 가족/친지
- ③ 친구/연인 ④ 직장/직장내 단체
- ⑤ 학교/학교내 단체 ⑥ 종교단체
- ⑦ 유관/지역단체 ⑧ 동호회
- ⑨ 여행사 모집 ⑩ 기타 ()

문19-6. 5월 첫 번째 당일여행의 주요 방문 목적은 무엇이었습니까?

- ① 여가/위락/휴가 ② 친구/친지방문
- ③ 사업/전문활동 ④ 건강/치료
- ⑤ 종교/순례 ⑥ 기타 ()

(☞ 보기 2 제시)

문19-7. 5월 첫 번째 당일여행의 방문지에서 하신 일은 주로 무엇이었습니까?(중복응답)

- ◆ **면접원** : 최대 3개까지 응답받을 것
- ① 자연명승/풍경감상 ② 역사유적지 방문
 - ③ 박물관 방문 ④ 문화예술공연 관람
 - ⑤ 축제/이벤트 참가 ⑥ 드라마촬영지 방문
 - ⑦ 휴식/휴양 ⑧ 온천/스파
 - ⑨ 종교/순례활동 ⑩ 놀이공원 방문
 - ⑪ 유희/오락 ⑫ 식도락(유명맛집)여행
 - ⑬ 쇼핑 ⑭ 카지노(갬블링)
 - ⑮ 등산/캠핑/하이킹 ⑯ 스키 등 동계레포츠
 - ⑰ 수영/수상레포츠/해변활동 ⑱ 골프
 - ⑲ 기타 스포츠 활동 ⑳ 가족/친지/친구 방문
 - ㉑ 회의참가/시찰 ㉒ 교육/체험프로그램참가
 - ㉓ 기타 ()

문19-8. 5월 첫 번째 당일여행에서 주로 이용하신 교통수단은 무엇이었습니까? 여행 갈 때와 올 때 이용하신 교통수단을 각각 말씀해 주십시오.

갈 때 () 올 때 ()

- ① 일반열차(새마을/무궁화) ② 고속철도(KTX)
- ③ 지하철 ④ 고속버스
- ⑤ 일반버스/시외버스 ⑥ 전세/관광버스
- ⑦ 택시 ⑧ 자가차량(동승포함)
- ⑨ 렌트차량(동승포함) ⑩ 비행기
- ⑪ 선박 ⑫ 자전거/오토바이
- ⑬ 기타 ()

문19-9. 5월 첫 번째 당일여행에서 1인당 총 여행경비는 얼마나 들었습니까? 다른 사람과 함께 간 여행이라면 전체 여행경비를 사람 수로 나누어 주십시오.

1인당 총 여행 경비	원
-------------	---

문19-10. 그럼, 5월 첫 번째 당일여행에서 사용하신 다음 항목의 1인당 여행경비는 각각 얼마나 들었습니까? 위에서 응답하신 1인당 총 여행경비를 전체 기준으로 말씀해 주시기 바랍니다.

◆ 면접원 : 패키지에 식음료비, 교통비 및 자동차 임대비 등이 포함되어 있는 경우, 전체 패키지 비용만 작성하고 식음료비, 교통비 및 자동차 임대비에는 0원으로 기입할 것. 패키지 비용 이외 추가 비용이 있는 경우 항목별 기입할 것.

항 목	5월
- 패키지 비용 (여행 전 여행사에 지불하는 패키지 비용 및 단체 공동비)	원
- 식음료비 (음식비, 음료비 등)	원
- 교통비 및 자동차 임대비 (기차, 배, 비행기, 자동차, 버스, 유류비 등)	원
- 여행자 지불비 (여행사에 지불한 패키지비 이외에 추가 지불 비용)	원
- 문화 서비스비 (영화, 연극, 국립공원, 사찰 입장료 등)	원
- 운동 및 경기비 (골프, 스키, 수영, 스포츠 등)	원
- 오락 서비스비 (유형비, 놀이공원, 카지노 등)	원
- 기념품 및 쇼핑비 (농산물, 기념품, 토산품 구입 등)	원
- 여행 보험비	원
- 장비 임대비 (스키, 낚시 등의 장비 대여료 등)	원
- 기타 비용	원

☞ 더 이상 당일여행이 없으면 페이지 24의 「문21」 로 이동.

6월 첫 번째 당일여행

◆ 면접원 : 그럼 지금부터 6월에 첫 번째로 다녀오신 당일여행에 대해 여쭙어 보겠습니다.

(☞ 보기 1 제시)

문20-1. 6월 첫 번째 당일여행에서 다녀오신 곳은 어디였습니까? 주요 목적지를 말씀해 주십시오.

- ① 서울 ② 부산 ③ 대구 ④ 인천 ⑤ 광주
- ⑥ 대전 ⑦ 울산 ⑧ 경기 ⑨ 강원 ⑩ 충북
- ⑪ 충남 ⑫ 전북 ⑬ 전남 ⑭ 경북 ⑮ 경남
- ⑯ 제주 ⑰ 북한

문20-2. 6월 첫 번째 당일여행에서 거주지에서 방문지로 떠났다가 다시 거주지로 돌아오실 때까지 총 몇 시간 정도 되었습니까?

()시간

문20-3. 6월 첫 번째 당일여행을 했던 시기는 언제였습니까? 주말과 공휴일이 겹친 경우에는 주말로, 주말이 포함된 연휴나 주중의 공휴일은 연휴/공휴일로 말씀해 주십시오.

- ① 주중 ② 주말 ③ 휴가/방학
- ④ 명절 ⑤ 연휴/공휴일

문20-4. 6월 첫 번째 당일여행을 다녀오신 분들은 권하를 포함해서 모두 몇 명이었습니까? 만 2세 이하의 영아는 빼고 말씀해 주십시오. 단체 여행인 경우에는 본인을 포함하여 함께 갔던 일행의 수를 말씀해 주십시오.

()명

문20-5. 6월 첫 번째 당일여행을 함께 가셨던 분들은 주로 어떤 분들이었습니까?(단일응답)

- ① 혼자서 ② 가족/친지
- ③ 친구/연인 ④ 직장/직장내 단체
- ⑤ 학교/학교내 단체 ⑥ 종교단체
- ⑦ 유관/지역단체 ⑧ 동호회
- ⑨ 여행사 모집 ⑩ 기타 ()

문20-6. 6월 첫 번째 당일여행의 주요 방문 목적은 무엇이었습니까?

- ① 여기/위락/휴가 ② 친구/친지방문
- ③ 사업/전문활동 ④ 건강/치료
- ⑤ 종교/순례 ⑥ 기타 (_____)

(☞ 보기 2 제시)

문20-7. 6월 첫 번째 당일여행의 방문지에서 하신 일은 주로 무엇이었습니까?(중복응답)

◆ 면접원 : 최대 3개까지 응답받을 것

- ① 자연명승/풍경감상 ② 역사유적지 방문
- ③ 박물관 방문 ④ 문화예술공연 관람
- ⑤ 축제/이벤트 참가 ⑥ 드라마촬영지 방문
- ⑦ 휴식/휴양 ⑧ 온천/스파
- ⑨ 종교/순례활동 ⑩ 놀이공원 방문
- ⑪ 유흥/오락 ⑫ 식도락(유명맛집)여행
- ⑬ 쇼핑 ⑭ 카지노(갬블링)
- ⑮ 등산/캠핑/하이킹 ⑯ 스키 등 동계레포츠
- ⑰ 수영/수상레포츠/해변활동 ⑱ 골프
- ⑲ 기타 스포츠 활동 ⑳ 가족/친지/친구 방문
- ㉑ 회의참가/시찰 ㉒ 교육/체험프로그램참가
- ㉓ 기타 (_____)

문20-8. 6월 첫 번째 당일여행에서 주로 이용하신 교통수단은 무엇이었습니까? 여행 갈 때와 올 때 이용하신 교통수단을 각각 말씀해 주십시오.

갈 때 (____) 올 때 (____)

- ① 일반열차(새마을/무궁화) ② 고속철도(KTX)
- ③ 지하철 ④ 고속버스
- ⑤ 일반버스/시외버스 ⑥ 전세/관광버스
- ⑦ 택시 ⑧ 자가차량(동승포함)
- ⑨ 렌트차량(동승포함) ⑩ 비행기
- ⑪ 선박 ⑫ 자전거/오토바이
- ⑬ 기타 (_____)

문20-9. 6월 첫 번째 당일여행에서 1인당 총 여행경비는 얼마나 들었습니까? 다른 사람과 함께 간 여행이라면 전체 여행경비를 사람 수로 나누어 주십시오.

1인당 총 여행 경비	원
-------------	---

문20-10. 그럼, 6월 첫 번째 당일여행에서 사용하신 다음 항목의 1인당 여행경비는 각각 얼마나 들었습니까? 위에서 응답하신 1인당 총 여행경비를 전체 기준으로 말씀해 주시기 바랍니다.

◆ 면접원 : 패키지에 식음료비, 교통비 및 자동차 임대비 등이 포함되어 있는 경우, 전체 패키지 비용만 작성하고 식음료비, 교통비 및 자동차 임대비에는 0원으로 기입할 것. 패키지 비용 이외 추가 비용이 있는 경우 항목별 기입할 것.

항 목	6월
- 패키지 비용 (여행 전 여행사에 지불하는 패키지 비용 및 단체 공동비)	원
- 식음료비 (음식비, 음료비 등)	원
- 교통비 및 자동차 임대비 (기차, 배, 비행기, 자동차, 버스, 유류비 등)	원
- 여행자 지불비 (여행사에 지불한 패키지비 이외에 추가 지불 비용)	원
- 문화 서비스비 (영화, 연극, 국립공원, 사찰 입장료 등)	원
- 운동 및 경기비 (골프, 스키, 수영, 스포츠 등)	원
- 오락 서비스비 (유흥비, 놀이공원, 카지노 등)	원
- 기념품 및 쇼핑비 (농산물, 기념품, 토산품 구입 등)	원
- 여행 보험비	원
- 장비 임대비 (스키, 낚시 등의 장비 대여료 등)	원
- 기타 비용	원

☞ 더 이상 당일여행이 없으면 페이지 24의 「문21」로 이동.

III. 방문지 및 정보원

◆ 면접원 : 지난 6개월 동안 숙박여행 또는 당일여행 경험이 1회 이상 있는 경우만 질문할 것.

※ 지금부터는 귀하께서 다녀오신 국내 여행지에 대해 여쭙어 보겠습니다.

(☞ 지도 및 보기 10 제시)

문21. 귀하께서 경험하신 지난 6개월 동안, 즉 2008년 1월 1일부터 6월 30일까지의 국내 여행 중 가장 기억에 남는 방문지는 어디입니까? 방문지명을 시/군/구 혹은 구체적인 지명으로 말씀해 주십시오.

- ① 서울 ② 부산 ③ 대구 ④ 인천 ⑤ 광주
- ⑥ 대전 ⑦ 울산 ⑧ 경기 ⑨ 강원 ⑩ 충북
- ⑪ 충남 ⑫ 전북 ⑬ 전남 ⑭ 경북 ⑮ 경남
- ⑯ 제주 ⑰ 북한 ⑱ 없음 → '없음'은 '문22'로

▶ 방문지명(시/군/구 혹은 구체적인 지명 기입)
(_____)

문21-1. 위 문21의 여행지 결정은 누가 하였습니까?

- ① 본인 자신 ② 배우자
- ③ 부모 ④ 자녀(며느리/사위)
- ⑤ 형제/자매 ⑥ 친구/연인
- ⑦ 학교/직장/소속단체 ⑧ 동호회
- ⑨ 여행사 ⑩ 기타 (_____)

문21-2. 귀하께서는 그 곳을 다시 방문할 의향이 있습니까?

- ① 많이 있다 ② 어느 정도 있다
- ③ 별로 없다 ④ 전혀 없다

문21-3. 귀하께서는 그 곳을 주위 분들에게 추천할 의향이 있습니까?

- ① 많이 있다 ② 어느 정도 있다
- ③ 별로 없다 ④ 전혀 없다

문21-4. 귀하께서 여행 방문지를 선택하실 때 주로 참고하신 여행 정보원은 무엇이었습니까?

- ① 여행사 ② 친지/친구/동료 권고
- ③ 관광안내서적 ④ 인터넷 → '문21-4-1'로
- ⑤ 보도/기사 및 프로그램(TV/라디오/신문/잡지)
- ⑥ 광고(TV/라디오/신문/잡지/지하철/옥외광고판 등)
- ⑦ 기타 (_____)

문21-4-1. 어떤 인터넷 사이트를 주로 참고하십니까?

- ① 포털사이트(네이버, 다음, 야후 등)의 여행 정보
- ② 관광공사 여행 정보 사이트
- ③ 지방자치단체 여행 정보 사이트
- ④ 여행 관련 인터넷 동호회 및 카페
- ⑤ 여행사 홈페이지
- ⑥ 개인적으로 운영되는 홈페이지/블로그
- ⑦ 기타 (_____)

(☞ 지도 및 보기 10 제시)

문22. 귀하께서 앞으로 국내 여행을 가신다면 가장 가고 싶은 곳은 어디입니까?

- ① 서울 ② 부산 ③ 대구 ④ 인천 ⑤ 광주
- ⑥ 대전 ⑦ 울산 ⑧ 경기 ⑨ 강원 ⑩ 충북
- ⑪ 충남 ⑫ 전북 ⑬ 전남 ⑭ 경북 ⑮ 경남
- ⑯ 제주 ⑰ 북한

▶ 방문지명(시/군/구 혹은 구체적인 지명 기입)
(_____)

문23. 귀하께서 앞으로 국내 여행 시 여행지를 선택하실 때 무엇을 가장 많이 고려하시겠습니까?(단일 응답)

- ① 여행지 지명도 ② 자연경관
- ③ 여행 경비 ④ 교통 및 거리
- ⑤ 숙박 ⑥ 볼거리의 다양성
- ⑦ 쇼핑 ⑧ 음식
- ⑨ 문화 유적 ⑩ 새로운 체험 가능성
- ⑪ 여행지 혼잡정도 ⑫ 관광 편의시설
- ⑬ 기타 (_____)

IV. 국내여행 만족도

◆ 면접원 : 지난 6개월 동안 숙박여행 또는 당일여행 경험이 1회 이상 있는 경우만 질문할 것.

☞ 지도 및 보기 10 제시

문24. 귀하께서 2008년 1월부터 6월까지 다녀왔던 여행 중 가장 최근에 다녀오신 국내 여행지는 어디입니까? 여행지명을 시/군/구 혹은 구체적인 지명으로 말씀해 주십시오. (☞ 면접원: 순수관광 목적의 여행을 우선하여 응답 받음. 단 순수관광 목적 여행 경험이 없는 경우 숙박여행을 기준으로 응답 받음. 숙박여행 경험이 없는 경우, 당일 여행을 기준으로 응답 받음.)

- ① 서울 ② 부산 ③ 대구 ④ 인천 ⑤ 광주
 ⑥ 대전 ⑦ 울산 ⑧ 경기 ⑨ 강원 ⑩ 충북
 ⑪ 충남 ⑫ 전북 ⑬ 전남 ⑭ 경북 ⑮ 경남
 ⑯ 제주 ⑰ 북한

▶ 여행지명(시/군/구 혹은 구체적인 지명 기입)
 ()

◆ 면접원 : 문24의 국내 여행지를 기준으로 질문할 것.

문25. 귀하께서 다녀오셨던 여행지의 볼거리, 교통, 숙박, 식당 및 음식, 쇼핑, 관광정보 및 안내시설, 편의시설 등을 종합적으로 고려했을 때 여행 전반에 대해 어떻게 생각하십니까?

- ① 매우 만족 ② 어느 정도 만족
 ③ 보통
 ④ 별로 만족하지 않음 ⑤ 전혀 만족하지 않음

문26. 귀하께서 다녀오셨던 여행지의 분야별 만족도에 대해 여쭙어 보겠습니다. 귀하께서 다음 각각의 항목에 대해 어떻게 생각하십니까?

분야별 만족도	매우 만족	대체로 만족	보통	대체로 불만	매우 불만
1) 볼거리/관광내용	①	②	③	④	⑤
2) 교통	①	②	③	④	⑤
3) 숙박(숙박여행 경험자만)	①	②	③	④	⑤
4) 식당 및 음식	①	②	③	④	⑤
5) 쇼핑(관광기념품/특산물)	①	②	③	④	⑤
6) 관광정보 및 안내시설	①	②	③	④	⑤
7) 관광 편의시설	①	②	③	④	⑤

문26-1. 귀하께서는 다녀오셨던 여행지의 볼거리 및 관광내용과 관련하여 어떤 면이 가장 개선이 필요하다고 생각하십니까?

- ① 지역별 특색/독창성 ② 재미/흥미
 ③ 프로그램 다양성 ④ 축제/이벤트 내용 빈약
 ⑤ 이용료/입장료 ⑥ 직접 체험 기회 제공
 ⑦ 기타 ()

문26-2. 귀하께서는 다녀오셨던 여행지의 교통과 관련하여 어떤 면이 가장 개선이 필요하다고 생각하십니까?

- ① 대중교통 확충 ② 도로확충
 ③ 대중교통 가격인하 ④ 교통안내정보
 ⑤ 도로표지판 ⑥ 교통예약시스템
 ⑦ 주차공간 확충 ⑧ 주차비 인하
 ⑨ 기타 ()

문26-3. 귀하께서는 다녀오셨던 여행지의 숙박과 관련하여 어떤 면이 가장 개선이 필요하다고 생각하십니까? (숙박여행 경험자만)

- ① 숙박시설 관리 ② 가격 인하
 ③ 종업원 서비스 ④ 숙박지 주변 관광정보
 ⑤ 숙박정보 및 예약시스템 ⑥ 청결 및 위생
 ⑦ 기타 ()

문26-4. 귀하께서는 다녀오셨던 여행지의 식당 및 음식과 관련하여 어떤 면이 가장 개선이 필요하다고 생각하십니까?

- ① 음식 맛 ② 가격 인하
 ③ 종업원 서비스 ④ 청결 및 위생
 ⑤ 예약 시스템 ⑥ 시설 확충
 ⑦ 메뉴 다양성 ⑧ 기타 ()

문26-5. 귀하께서는 다녀오셨던 여행지의 쇼핑(관광기념품/특산물)과 관련하여 어떤 면이 가장 개선이 필요하다고 생각하십니까?

- ① 품질 ② 가격
 ③ 독창성 ④ 종업원 서비스
 ⑤ 상품에 대한 정보제공 ⑥ 상품 다양성
 ⑦ 애프터서비스(A/S) ⑧ 기타 ()

문26-6. 귀하께서 다녀오셨던 여행지의 관광정보 및 안내시설과 관련하여 어떤 면이 가장 개선이 필요하다고 생각하십니까?

- ① 전화정보 ② 인터넷정보
- ③ 지역관광안내 책자 ④ 지역관광안내소 안내정보
- ⑤ 안내표지판 → **문26-6-1, 로**
- ⑥ 기타 (_____)

문26-6-1. 귀하께서는 어느 곳의 안내표지판이 가장 개선이 필요하다고 생각하십니까?

- ① 고속도로 ② 국도
- ③ 지하철 ④ 지하보도
- ⑤ 관광지 ⑥ 기타 (_____)

(☞ 보기 4 제시)

문26-7. 귀하께서는 다녀오셨던 여행지의 시설 중에서 가장 개선이 필요한 시설은 다음 중 무엇이라고 생각하십니까?

- ① 식수대 ② 화장실 → **문26-7-1, 로**
- ③ 휴지통 ④ 약국
- ⑤ 물품보관소 ⑥ 휴식장소
- ⑦ 놀이시설 ⑧ 야영장
- ⑨ 주차장 ⑩ 은행/현금인출기
- ⑪ 입장료/이용료 ⑫ 가족관광 편의시설
- ⑬ 장애인 편의시설 ⑭ 기타 (_____)

문26-7-1. 귀하께서는 어느 곳의 화장실이 가장 개선이 필요하다고 생각하십니까?

- ① 공원 ② 공중건물
- ③ 식당 ④ 숙박시설
- ⑤ 철도역 ⑥ 시외버스터미널
- ⑦ 고속버스터미널 ⑧ 고속도로휴게소
- ⑨ 기타 (_____)

※ 다음은 여행사의 패키지 여행상품 이용경험 및 수상/해변활동에 대해 여쭙어 보겠습니다.

문27. 귀하께서는 지난 6개월 동안, 즉 2008년 1월 1일부터 6월 30일까지 여행사의 패키지 여행상품을 이용하여 국내 여행을 다니신 적이 있습니까?

- ① 있다 → **문27-1, 및 문27-2, 로**
- ② 없다 → **문27-3, 으로**

문27-1. 귀하께서는 이용하신 패키지 여행상품을 어떻게 알게 되셨습니까? 지난 6개월 동안 2회 이상 이용하셨다면 가장 최근에 이용하셨던 패키지 여행상품을 기준으로 말씀해 주시기 바랍니다.

- ① 여행사 ② 친지/친구/동료 권고
- ③ 관광안내서적 ④ 인터넷
- ⑤ 보도/기사 및 프로그램(TV/라디오/신문/잡지)
- ⑥ 광고(TV/라디오/신문/잡지/지하철/옥외광고판 등)
- ⑦ 기타 (_____)

문27-2. 귀하께서 여행사 패키지 여행상품을 이용하신 가장 큰 이유는 무엇입니까? 지난 6개월 동안 2회 이상 이용하셨다면 가장 최근에 이용하셨던 패키지 여행상품을 기준으로 말씀해 주시기 바랍니다.

- ① 여행상품(여행프로그램) 내용이 충실해서
- ② 가격이 저렴해서
- ③ 여행을 개인적으로 준비할 시간이 없어서
- ④ 주위 사람이 추천해서
- ⑤ 다른 사람과 함께 가는 여행에 대한 기대감으로
- ⑥ 여행 목적지가 패키지 여행상품이 아니면 개인적으로 방문하기 어려운 곳이어서
- ⑦ 기타 (_____)

문27-3. 귀하께서 여행사 패키지 여행상품을 이용하지 않으신 가장 큰 이유는 무엇입니까?

- ① 여행상품(여행프로그램) 내용이 충실하지 않아서
- ② 가격이 비싸서
- ③ 하고 싶은 데로 여행할 수가 없어서
- ④ 다른 사람과 함께 가는 여행이 부담이 되어서
- ⑤ 하고 싶은 패키지 여행상품이 없어서
- ⑥ 여행사 패키지 여행상품을 접할 기회가 없어서
- ⑦ 기타 (_____)

문28. 귀하께서는 지난 6개월 동안, 즉 2008년 1월 1일부터 6월 30일까지의 국내 여행 중 여행 방문지에서 바다와 관련된 수영, 수상레포츠 및 해변활동 등을 하신 적이 있으십니까?

- ① 있다 → **문28-1, 로**
- ② 없다 → **문29, 로**

(☞ 보기 5 제시)

문28-1. 그럼, 구체적으로 어떤 활동을 하셨습니까?(복수응답) ◆ 면접원 : 최대 3개까지 응답받을 것

- ① 해수욕
- ② 해양 스포츠활동(요트, 보트, 스낵스쿠버 등)
- ③ 해양축제·행사(갯벌체험) 참가
- ④ 바다낚시 ⑤ 어촌관광
- ⑥ 해양박물관·수족관 관람 ⑦ 해산물 채취
- ⑧ 섬 등 도서여행 ⑨ 등대방문
- ⑩ 유람선 승선 ⑪ 바다경관 관람
- ⑫ 기타 (_____)

V. 해외여행

※ 지금부터는 해외여행에 대해 여쭙어 보겠습니다.

문29. 귀하께서는 지난 6개월 동안, 즉 2008년 1월 1일부터 6월 30일까지 해외여행을 다녀오신 적이 있으십니까?

- ① 있다 → 「문 29-1」로
- ② 없다 → 「문 30」으로

문29-1. 귀하께서는 지난 6개월 동안 총 몇 회의 해외여행을 다녀오셨습니까?
총 (_____)회

문29-2. 그 해외여행의 목적은 각각 무엇이었습니까?
(☞ 해외여행 목적별로 반드시 숫자를 기입)

- ① 여가/워킹/휴가 ()회 ② 친구/친지방문 ()회
- ③ 사업/전문 활동 ()회 ④ 건강/치료 ()회
- ⑤ 종교/순례 ()회 ⑥ 교육(어학연수)()회
- ⑦ 기타 ()회

문29-3. 귀하께서 지난 6개월 동안 다녀오신 (문29-1 응답)회의 해외여행을 위해 지출하신 1인당 총 여행 경비는 얼마였습니까? 다른 사람과 함께 간 여행이라면 전체 여행경비를 사람 수로 나누어 주십시오.

1인당 총 여행 경비	원
-------------	---

문29-4. 귀하께서는 지난 6개월 동안, 즉 2008년 1월 1일부터 6월 30일까지 경험하신 해외여행의 숙박, 음식, 쇼핑, 관광지, 여행경비 및 관광 서비스 등을 종합적으로 고려했을 때 전반적으로 어떻게 생각하십니까? 지난 6개월 동안 2회 이상 해외여행을 다녀오셨다면 가장 최근에 다녀왔던 해외여행을 기준으로 말씀해 주시기 바랍니다.

- ① 매우 만족 ② 어느 정도 만족
- ③ 보통
- ④ 별로 만족하지 않음 ⑤ 전혀 만족하지 않음

문29-5. 귀하께서는 숙박, 음식, 관광지, 관광상품, 여행경비 및 관광 서비스 등을 종합적으로 고려할 경우 국내여행과 해외여행 중 어느 여행이 더 좋습니까?

- ① 국내여행이 더 좋다 → 「문 29-5-1」로
- ② 국내여행과 해외여행이 비슷하다
- ③ 해외여행이 더 좋다 → 「문 29-5-2」로
- ④ 서로 비교할 수 없는 대상이다

문29-5-1. 귀하께서 국내여행이 더 좋다고 생각하시는 이유는 무엇입니까? 구체적으로 1가지를 말씀해 주시기 바랍니다.

문29-5-2. 귀하께서 해외여행이 더 좋다고 생각하시는 이유는 무엇입니까? 구체적으로 1가지를 말씀해 주시기 바랍니다.

문29-6. 귀하께서 다녀오신 해외여행과 비교했을 때, 가장 경쟁력이 떨어진다고 생각되는 국내여행 분야는 다음 중 무엇입니까?

- ① 교통 ② 숙박
- ③ 불거리/관광내용 ④ 음식 및 식당
- ⑤ 관광 편의시설 ⑥ 종사원 자질 및 서비스
- ⑦ 여행 비용 ⑧ 관광정보 및 안내시설
- ⑨ 쇼핑 ⑩ 기타 (_____)

문30. 귀하께서는 앞으로 1년 이내에 해외여행을 다녀 오실 의사가 있으십니까?

- ① 꼭 다녀올 생각이다 ② 가끔적 다녀올 생각이다
- ③ 별로 의사가 없다 ④ 전혀 의사가 없다
- ⑤ 모르겠다(☞ 읽지 말 것)

VI. 라이프스타일

문31. 귀하께서는 다음 각각의 문항에 대해 어떻게 생각하시는지 응답해 주시기 바랍니다.

전혀 아니다	별로 아니다	보통	그런 편이다	매우 그렇다
① - - - -	② - - - -	③ - - - -	④ - - - -	⑤

문항	응답
1) 주말이나 휴일은 주로 집 밖에서 보낸다.	()
2) 휴가는 주로 가족과 함께 보낸다.	()
3) 휴가 때 힘들게 여행을 가느니 집에서 편히 쉬고 싶을 때가 많다.	()
4) 지금보다 더 많은 일을 해서 수입을 늘리는 것보다 여가시간을 더 많이 갖고 싶다.	()
5) 자연경관도 중요하지만, 편의시설이 좋은 곳을 택한다.	()
6) 명소를 둘러보기 보다는 리조트나 휴식을 취할 수 있는 여행이 더 좋다.	()
7) 스쿠버다이빙, 행글라이딩 같은 모험적인 스포츠가 좋다.	()
8) 취미활동을 위한 모임이나 동호회 활동에 정기적으로 참여한다.	()
9) 꼭 가보고 싶은 곳이라면 다소 무리가 있더라도 여행을 가고 싶다.	()
10) 국내여행을 여러 번 가기보다 해외여행을 한번 가는 것이 더 좋다.	()

VII. 일반 사항

문32. 귀하께서는 현재 직장이나 일자리를 가지고 있습니까?

- ① 있다 → 「문35」로
 ② 없다 → 「문36」으로

문33. 귀하의 직장이나 일자리에서의 근무형태는 다음 중 어디에 해당합니까?

- ① 주 6일 근무 ② 주 5일 근무
 ③ 격주로 주 5일 근무 ④ 파트타임 근무
 ⑤ 기타 (_____)

☞ 보기 6 제시

문34. 귀하의 직업은 무엇입니까?

- ① 의회의원, 고위임원직 및 관리자 (입법공무원, 행정 및 경영 관리자, 기업체 고위 및 일반관리자 등)
 ② 전문가 (과학자, 컴퓨터관련전문가, 공학자, 보건의료 전문가, 교육자, 법률가, 문화예술전문가 등)
 ③ 기술공 및 준전문가 (과학/공학/컴퓨터관련 기술종사자, 의료/교육/경영 및 제정/예술/연예 준전문가 등)
 ④ 사무 종사자 (일반사무 종사자 금융 등 고객센터 사무 종사자)
 ⑤ 서비스 종사자 (대인서비스, 조리 및 음식 서비스, 여행 및 운송관련 서비스, 보안 서비스 종사자)
 ⑥ 판매종사자 (도·소매 영업자, 전화통신 판매자, 모델 및 홍보원)
 ⑦ 농업, 임업 및 어업 숙련 종사자
 ⑧ 기능원 및 관련 기능 종사자 (건설·금융·기계·정비·세공·수공예 기능 종사자)
 ⑨ 장치, 기계조작 및 조립 종사자 (일반기계 및 장치 조립자, 운수업자)
 ⑩ 단순노무 종사자
 ⑪ 직업군인
 ⑫ 가정주부
 ⑬ 학생
 ⑭ 은퇴/무직
 ⑮ 기타(_____)

☞ 보기 7 제시

문35. 학교는 어디까지 다니셨습니까?

- ① 초등학교졸 이하 ② 중학교(재학/졸업)
 ③ 고등학교(재학/졸업) ④ 대학교(재학/졸업)
 ⑤ 대학원(재학/졸업)

☞ 보기 8 제시

문36. 귀하의 결혼상태는 어떻습니까?

- ① 미혼 ② 기혼
 ③ 기타(사별/이혼/동거/별거 등)

문37. 현재 귀 댁에서 함께 살고 있는 가족은 본인을 포함하여 모두 몇 명입니까? 함께 살고 있는 가족을 말씀해 주시기 바랍니다.

총 (_____) 명

- ① 본인 ② 본인의 배우자(남편/아내)
 ③ 본인의 부모 ④ 본인의 배우자 부모
 ⑤ 본인의 아들/딸 ⑥ 본인의 아들/딸 배우자
 ⑦ 본인의 형제/자매 ⑧ 본인의 형제/자매 배우자
 ⑨ 본인의 손자/손녀 ⑩ 기타(_____)

☞ 보기 9 제시

문38. 귀 댁의 한달 평균 가구 총소득은 대략 얼마 정도입니까?

- ① 99만원 이하
 ② 100만원~199만원
 ③ 200만원~299만원
 ④ 300만원~399만원
 ⑤ 400만원~499만원
 ⑥ 500만원~599만원
 ⑦ 600만원 이상

문39. 내년 1월에 본 조사가 한 번 더 진행될 예정입니다. 귀하께서는 참여하실 의향이 있으십니까?

- ① 의향이 있다 ② 의향이 없다

【 설문에 참여해 주셔서 감사합니다 】

통계청 승인간행물 : 제314-05호

2008 국민여행실태조사

발행일 : 2009년 5월

발행인 : 오 지 철

발행처 : 한국관광공사

서울특별시 중구 청계천로 40

담당부서 : 시장조사팀(☎7299-313)

인쇄 : 웃고문화사(☎2267-9795)

<비매품>

본 보고서 내용은 한국관광공사 홈페이지(www.visitkorea.or.kr)에서도
보실 수 있습니다.

세계인의 눈을 호기심으로 반짝거리게 한다
세계인의 가슴을 즐거움으로 두근거리게 한다
세계인의 얼굴에 생기가 넘치게 한다



Korea Sparkling

코리아, 스파클링 - 세계인의 마음을 사로잡을
대한민국의 새로운 관광브랜드!

‘Korea, Sparkling’은 한국관광이 가지고 있는 매력을 효과적으로 알리기 위해
문화체육관광부와 한국관광공사에서 개발한 한국문화관광브랜드입니다.

열정적인 한국인, 활력 넘치는 분위기, 창의적인 한국문화가 가지고 있는
‘한국 고유의 생동하는 에너지’를 ‘Korea, Sparkling’이라는 슬로건을 통해 상징적으로 표현했습니다.

한국문화관광브랜드의 심볼로고는 한국 전통과 미래의 결합을 ‘창’이라는 모티프로 표현한 것으로
한국관광 특유의 생동감 넘치는 ‘내적 감성’을 전달하고, 전세계 관광객들이 마음 속으로
상상하던 ‘Sparkling’한 한국을 만날 수 있는 열려있는 창을 의미합니다.