

간행물등록번호

11-b551940-000001-10



승인번호  
제 11305호

2007

# 관광지방문객보고 통계집

2008. 5



# 목 차

## ※ 일러두기

### I. 통계의 개요

1. 명칭 및 근거	3
2. 목 적	3
3. 연 혁	3
4. 보고 지자체 범위	3
5. 보고 내용	3
6. 조사기준 및 조사기간	3
7. 작성체계	4
8. 개념 정의	4

### II. 관광지 방문객 현황

1. 전체 관광지 방문객 순위	7
2. 시도별 관광지 방문객 순위	8

### III. 통계표

1. 부산광역시	21
2. 대구광역시	25
3. 인천광역시	28
4. 광주광역시	30
5. 대전광역시	32
6. 울산광역시	36
7. 경기도	39
8. 강원도	62
9. 충청북도	96
10. 충청남도	127
11. 전라북도	142
12. 전라남도	153
13. 경상북도	176
14. 경상남도	208
15. 제주특별자치도	232

### IV. 작성지침

1. 일반지침	239
---------	-----

2. 집계방법 .....	247
3. 무료관광지 집계 상세지침 .....	259
4. 별첨 자료 .....	282

## 색 인

1. 지역별 .....	291
2. 관광지별 .....	293

## ※ 일러두기

▷ 「관광지방문객보고통계」는 “개별 관광지에 대한 방문객 집계자료”로서 “지방자치단체 또는 특정 지역을 관광객 총량과 상이”하므로 각별한 유의가 요구됨

### 1. 관광지 표기 및 순서

- 관광지명 : 해당 지방자치단체의 입력을 원칙으로 기명
  - \* 예를 들어 관광지 등록시 ‘국립공원(지역)’으로 기명하였을 경우 이 명칭을 준용
- 지역별 순서 : 한국 행정구역 분류(07.4. 1.)의 코드별 순서
- 색인 : 가,나,다 순

### 2. 통계표 표기기호

#### 가. 통계표상 방문객수

- '-' : 미보고 항목(무응답)
- '0' : 해당 기간에 방문객이 없음
  - \* 무응답(-)이 1개월 이상인 경우 총계 미산출

### 3. 단위 및 기준

- 통계집내 방문객수의 단위 : 명
- 기준 : 2007년 12월 말

**※ 관광지 방문객 순위는 2007년 총계가 산출된 유료관광지를 기준으로 기재**

### 4. 미기재 관광지 및 미기재 사유

- 미기재 관광지  
: 대전광역시(코스모스관광호텔, 캐피탈관광호텔, 보문산, 대림관광호텔), 경기도(관악산, 어비계 곡문화마을, 용추계곡, 오두산랜드), 강원도(알프스리조트, 송현리 마을관리휴양지, 오미리 마을관리휴양지, 장평리 마을관리휴양지, 천미리 마을관리휴양지, 송천리 마을관리휴양지, 오색1리 마을관리휴양지, 오색그린야드가족호텔, 용마소둔치 마을관리휴양지, 졸드루 마을관리휴양지, 한치 마을관리휴양지, 강촌1리 마을관리휴양지, 강촌2리 마을관리휴양지, 동면솔밭 마을관리휴양지, 오탄2리 마을관리휴양지, 천제당 마을관리휴양지, 수항계곡 마을관리휴양지), 충청북도(단양 유스호텔, 양성온천지구 월드관광호텔), 전라북도(모악랜드), 전라남도(지리산테마파크, 담양온천), 경상북도(양수발전소, 송도해수욕장)
- 미기재 사유 : 승인을 받은 이후 2007년에 한 번도 등록을 하지 않은 관광지임

## 5. 2007년 신규등록 관광지

- 인천광역시(서포리 해수욕장), 경기도(화이트관광호텔, 용인컨트리클럽, 허준선생묘), 강원도(막국수체험박물관, 한덕리마을관리휴양지, 썬크루즈조각공원, 정동타임스토리, 정동해운, 하슬라아트월드, 대관령신재생에너지관, 용평리조트 유스호스텔, 한화리조트, 휘닉스파크 유스호스텔, 파로호안보전시관, 방산자기박물관, 대명솔비치휴양콘도미니엄, 오산리선사유적박물관), 충청북도(월악산, 제천시 청소년 수련원, 대청댐, 대청호전망대), 충청남도(역사박물관, 개화예술공원, 원산도 해수욕장, 개태사, 논산 명재 고택, 논산둔암서원, 쌍계사, 탐정저수지, 희리산자연휴양림), 전라북도(덕유산자연휴양림, 무주리조트 F&B, 무주리조트 레포츠, 무주리조트 숙박, 반디랜드, 자연환경연수원, 개암사, 내변산, 석불영상랜드, 마한문화공원, 호텔현대), 경상북도(죽도시장, 한호해맞이공원, 안동독립운동기념관, 안동물문화관, 안동한지, 전통문화콘텐츠박물관, 순흥벽화고분 및 금성단, 죽령 옛길, (주)한국애플리즈, 교촌녹색농촌체험마을, 산수유마을, 산운마을, 와인터널), 경상남도(한림민속박물관, 거제삼성호텔, 거제훼미리호텔, 김영삼전대통령생가, 여차해수욕장, 죽림해수욕장, 지심도, 함목해수욕장, 목도수목원(일준부채박물관), 거창사건 추모공원, 월성계곡, 정온선생종택), 제주특별자치도(제주돌문화공원, 해녀 박물관)

## 6. 2007년 등록중지 관광지

- 경기도(원천유원지, 부천식물원, 천마산군립공원, 온천관광호텔설봉), 강원도(요선정마을관리휴양지, 파로호, 오색그린야드가족호텔, 곤충생태관), 전라남도(여수산단)

※ 보다 자세한 통계는 관광지식정보시스템 [www.tour.go.kr](http://www.tour.go.kr)을 참조.

# I

## 통계의 개요

---

1. 명칭 및 근거
2. 목적
3. 연혁
4. 보고 지자체 범위
5. 보고 내용
6. 작성 체계
7. 조사 기준
8. 개념 정의





## 1. 명칭 및 근거

- 명칭 : 「관광지방문객보고통계」
- 근거 : 통계청 승인통계(승인번호 제 11305호)
- ※ 본 통계의 작성 등에 대하여는 「통계법(법률 5691호)」의 규정을 적용함

## 2. 목 적

- 관광자원 개발계획 수립·집행시 효율적인 관리·운영을 위해 전국 주요 관광지의 방문객 현황을 집계·공표

## 3. 연 혁

- 1974년 1월 : 최초 실시
- 1975년 7월 : 통계 승인
- 1976년 7월 : 조사주기 변경(월 → 분기)  
그 이후 현재(분기 → 월)
- 2004년 7월 : 통계 명칭 변경(관광객이동현황보고 → 관광지방문객보고통계)

## 4. 보고 지자체 범위

- 서울특별시를 제외한 15개 시·도

## 5. 보고 내용

- 월별 내·외국인 방문객 수

## 6. 조사기준 및 조사기간

- 조사기준 시점은 조사일로 하고, '유료관광지'와 '무료관광지' 구분 집계
  - '유료관광지' 집계는 집계대상지의 개장시간부터 폐장시간까지로 함
  - '무료관광지' 집계는 방문객의 주 방문시간대를 전후 4시간씩 총 9시간으로 함
- 조사기간은 다음과 같음
  - 유료관광지는 집계대상지의 휴일(휴관일)을 제외한 전체 기간으로 함

- 무료관광지는 각 월별로 방문객수를 추정하기 위하여 별도의 기간을 설정하고, 각 월에서 첫 번째 주와 마지막 주를 제외한 주중에서 임의로 일주일을 선택하여 임의로 평일 2일, 주말(공휴일) 포함 2일을 선택하여 방문객수를 조사하도록 함.

## 7. 작성 체계

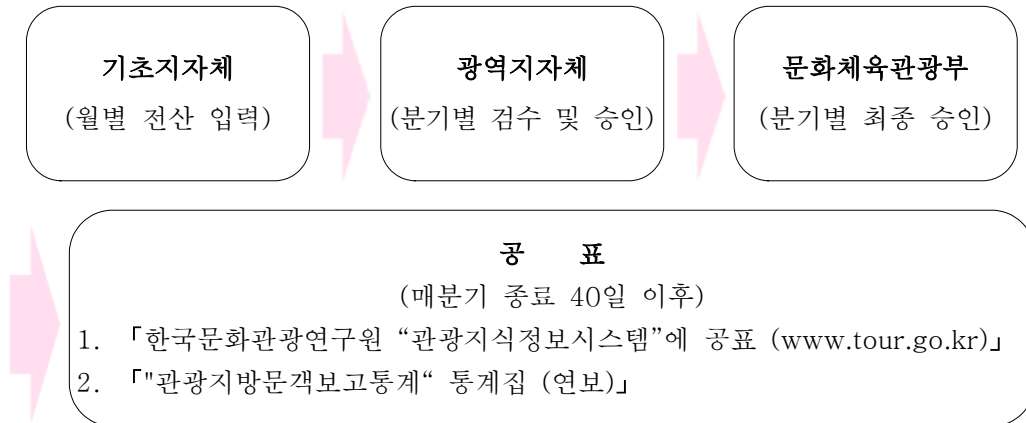

- 조사표 작성은 문화체육관광부장관이 정하는 전산양식으로 작성하여 「관광지식정보시스템 (www.tour.go.kr)」의 전산화망을 통하여 전산 입력
- 기초지자체 : 통계자료 수집 및 「관광지식정보시스템 (www.tour.go.kr)」에 자료입력 후 광역지자체에 승인요청
- 광역지자체 : 미입력된 집계대상지 관리 및 입력 완료된 통계자료 검수·승인 조치, 문화체육관광부에 승인요청
- 문화체육관광부 : 최종 통계 승인 및 관광지 추가·삭제 등 변경 승인
- 한국문화관광연구원 : 관광지식정보시스템 DB 구축 및 관리·운영

## 8. 개념 정의

- ‘관광지’라 함은 자연적 또는 문화적 관광자원을 갖추고 관광객을 위한 기본적인 편의시설을 설치하는 지역을 의미
- ‘방문객’이라 함은 ‘특정기간 동안에 관광지를 방문한 모든 방문자’를 말함

# II

## 관광지 방문객 현황

---

1. 전체 관광지 방문객 순위
2. 시·도별 관광지 방문객 순위
3. 유료관광지 방문객 순위



# 1. 전체 유료관광지 방문객 순위

(기준 : 2007년 총계)

순위	관광지명	2007	2006	2005	소재지
1	삼성에버랜드	7,209,303	8,396,510	8,650,820	경기도 용인시
2	인천대공원	7,000,829	6,153,501	5,858,988	인천광역시 남동구
3	동화사	6,434,540	6,700,402	6,922,525	대전광역시 동구
4	일산호수공원	4,275,330	4,266,020	-	경기도 고양시
5	임진각관광지	3,871,873	3,124,505	2,717,954	경기도 파주시
6	서울대공원	3,858,440	2,351,522	2,408,872	경기도 과천시
7	KINTEX(한국국제전시장)	3,687,047	3,032,338	-	경기도 고양시
8	파계사	3,595,126	2,781,864	2,802,851	대구광역시 동구
9	덕산온천관광지	3,110,343	2,825,722	4,132,969	충청남도 예산군
10	금오산	2,857,122	2,058,087	2,134,915	경상북도 구미시
11	경마공원	2,833,526	2,322,005	2,595,873	경기도 과천시
12	용평 리조트 숙박시설	2,780,731	2,542,607	2,559,138	강원도 평창군
13	창원컨벤션센터	2,504,287	1,058,437	-	경상남도 창원시
14	무주리조트 F&B	2,495,682	-	-	전라북도 무주군
15	강원랜드 카지노	2,452,004	1,793,447	2,147,207	강원도 정선군
16	진주성	2,419,324	658,727	4,708,088	경상남도 진주시
17	휘닉스파크 숙박시설	2,325,669	2,009,027	1,615,384	강원도 평창군
18	대명비발디파크	2,247,791	1,532,964	1,459,782	강원도 홍천군
19	불국사	1,994,350	1,820,330	1,591,749	경상북도 경주시
20	무주리조트 레포츠	1,892,887	-	-	전라북도 무주군
21	서울랜드	1,880,013	1,775,695	1,895,389	경기도 과천시
22	수덕사	1,871,081	2,134,192	1,640,954	충청남도 예산군
23	태종대 관광지	1,835,650	1,749,699	1,933,877	부산광역시 영도구
24	순천만	1,807,388	318,369	1,283,244	전라남도 순천시
25	강진군고려청자도요지	1,783,419	1,532,093	1,519,818	전라남도 강진군
26	아산온천	1,749,020	1,194,097	1,188,436	충청남도 아산시
27	우방타워랜드	1,710,298	1,857,465	1,911,194	대구광역시 달서구
28	온양온천	1,703,587	1,642,682	1,673,725	충청남도 아산시
29	설악한화리조트	1,661,551	1,635,556	1,737,222	강원도 속초시
30	남이섬유원지	1,609,372	1,508,765	1,705,985	강원도 춘천시
31	땅끝관광지	1,602,587	1,704,482	1,897,871	전라남도 해남군
32	도고온천	1,511,444	909,230	799,548	충청남도 아산시
33	대명콘도설악	1,496,322	2,324,940	-	강원도 고성군
34	항공우주박물관	1,482,768	965,392	1,122,249	경상남도 사천시
35	광한루원	1,446,571	1,602,094	1,629,774	전라북도 남원시
36	천안상록리조트	1,440,177	1,792,653	1,375,898	충청남도 천안시
37	천치연폭포	1,423,446	1,571,099	1,534,844	제주특별자치도 서귀포시
38	지리산온천	1,422,757	1,864,517	1,868,000	전라남도 구례군
39	석굴암	1,414,448	1,317,053	1,085,654	경상북도 경주시
40	한국민속촌	1,387,335	1,392,218	1,387,199	경기도 용인시

※ 관광지 방문객 순위는 2007년 총계가 산출된 유료관광지를 기준으로 기재

## 2. 시·도별 관광지 방문객 순위

### □ 부산광역시

(기준 : 2007년 총계)

순위	관광지명	2007	2006	2005	소재지
1	태종대 관광지	1,835,650	1,749,699	1,933,877	영도구
2	부산시립미술관	918,686	401,909	458,498	해운대구
3	부산시립박물관	564,129	544,630	666,741	남구
4	총렬사	461,186	453,385	417,785	동래구
5	해운대 한화리조트 부산	275,965	287,542	272,423	해운대구
6	범어사	184,333	376,826	194,444	금정구
7	파라다이스호텔부산	146,758	148,162	159,489	해운대구
8	해운대 글로리콘도	136,967	136,751	126,686	해운대구
9	금련산 청소년수련소	94,461	82,875	85,215	수영구
10	해운대 그랜드 호텔	93,947	84,393	87,154	해운대구
11	부산웨스턴조선호텔	89,095	99,743	104,497	해운대구
12	부산메리어트	49,324	70,052	112,303	해운대구
13	송정관광호텔	35,264	16,913	16,612	해운대구
14	로얄킹덤호텔	16,090	17,299	16,577	해운대구
15	해운대 블루웨이브 관광호텔	10,718	9,048	11,066	해운대구
16	B&B 호텔	8,497	11,331	12,676	해운대구

### □ 대구광역시

(기준 : 2007년 총계)

순위	관광지명	2007	2006	2005	소재지
1	동화사	6,434,540	6,700,402	6,922,525	동구
2	파계사	3,595,126	2,781,864	2,802,851	동구
3	우방타워랜드	1,710,298	1,857,465	1,911,194	달서구

### □ 인천광역시

(기준 : 2007년 총계)

순위	관광지명	2007	2006	2005	소재지
1	인천대공원	7,000,829	6,153,501	5,858,988	남동구
2	강화전적지정화기념비	640,145	631,278	-	강화군
3	마니산	372,811	437,291	-	강화군
4	송도유원지	207,007	420,639	365,850	연수구

□ 광주광역시

(기준 : 2007년 총계)

순위	관광지명	2007	2006	2005	소재지
1	우치공원	1,101,802	951,413	1,019,096	북구
2	시립민속박물관	381,501	359,641	295,875	북구
3	국립광주박물관	235,439	217,397	438,574	북구
4	시립미술관(중외공원)	80,048	73,473	125,062	북구

□ 대전광역시

(기준 : 2007년 총계)

순위	관광지명	2007	2006	2005	소재지
1	유성호텔	1,233,333	1,169,336	1,280,645	유성구
2	엑스포과학공원	1,000,517	1,472,443	666,242	유성구
3	대전동물원	943,042	906,874	1,734,728	동구
4	베스트웨스턴호텔레전드	857,626	908,558	254,034	유성구
5	국립중앙과학관	763,764	965,914	762,710	유성구
6	꿈돌이랜드	662,846	910,215	823,469	유성구
7	호텔스파피아	467,054	727,269	473,205	유성구
8	호텔리베라	434,066	100,952	-	유성구
9	홍인관광호텔	412,586	124,017	786,913	유성구
10	호텔아드리아	226,871	472,405	219,819	유성구
11	셰라톤관광호텔	33,524	16,770	36,143	서구
12	샤또그레이스호텔	28,138	-	-	동구
13	럭키관광호텔	16,581	-	-	동구
14	조이관광호텔	13,438	7,405	-	서구
15	훼미리관광호텔	8,598	-	-	동구
16	로얄관광호텔	7,961	44,253	26,828	유성구
17	유성코리아온천관광호텔	4,606	12,004	8,925	유성구

□ 울산광역시

(기준 : 2007년 총계)

순위	관광지명	2007	2006	2005	소재지
1	롯데호텔울산	374,292	383,864	299,862	남구
2	자수정동굴	344,503	409,426	258,532	울주군
3	호텔현대울산	317,369	72,537	64,437	동구
4	고래박물관	221,225	243,598	239,407	남구
5	석남사	64,864	68,867	29,234	울주군
6	올림피아관광호텔	37,255	48,937	52,238	남구
7	태화관광호텔	34,586	89,987	276,935	남구
8	굿모닝호텔	20,386	22,967	3,751	동구
9	아마란스관광호텔	9,692	9,322	10,674	울주군

□ 경기도

(기준 : 2007년 총계)

순위	관광지명	2007	2006	2005	소재지
1	삼성에버랜드	7,209,303	8,396,510	8,650,820	용인시
2	일산호수공원	4,275,330	4,266,020	-	고양시
3	임진각관광지	3,871,873	3,124,505	2,717,954	파주시
4	서울대공원	3,858,440	2,351,522	2,408,872	과천시
5	KINTEX(한국국제전시장)	3,687,047	3,032,338	3,463,853	고양시
6	경마공원	2,833,526	2,322,005	2,595,873	과천시
7	서울랜드	1,880,013	1,775,695	1,895,389	과천시
8	한국민속촌	1,387,335	1,392,218	1,387,199	용인시
9	제부도	1,040,708	1,117,672	1,165,199	화성시
10	용주사	915,850	1,059,914	1,046,957	화성시
11	국립현대미술관	776,839	525,271	581,101	과천시
12	아침고요원예수목원	654,000	642,287	666,016	가평군
13	통일전망대	617,353	576,997	576,229	파주시
14	금강산랜드	599,977	629,028	379,330	파주시
15	화성	522,875	441,594	291,540	수원시
16	용문산국민관광지	493,236	576,389	526,348	양평군
17	아쿠아랜드	492,297	517,870	594,482	파주시
18	호텔미란다(이천스파	468,469	-	-	이천시
19	제3땅굴	450,465	408,741	436,495	파주시
20	세종대왕릉	425,071	430,581	1,021,883	여주군
21	경기도박물관(도립)	392,620	485,461	625,300	용인시
22	화성행궁(낙남헌)	373,308	346,213	382,481	수원시
23	한화리조트	368,812	348,900	311,354	양평군
24	아인스월드	365,326	333,793	389,569	부천시
25	양지파인리조트	359,806	478,167	384,249	용인시
26	양지리조트스키리프트	327,587	323,921	306,573	용인시
27	조선관요박물관	326,985	34,258	39,726	광주시
28	자연학습장	320,363	147,450	147,393	부천시
29	삼성교통박물관	319,298	249,227	198,395	용인시
30	호텔캐슬	296,814	286,088	265,839	수원시
31	파주영어마을	289,368	358,421	-	파주시
32	호암미술관	281,002	282,251	327,161	용인시
33	레이크사이드컨트리클럽	261,217	252,291	260,198	용인시
34	철도박물관	250,606	220,692	91,759	의왕시
35	용건릉	234,854	372,374	259,328	화성시
36	유일레저	232,098	255,454	232,363	파주시
37	소요산관광지	231,989	128,294	147,055	동두천시
38	한택식물원	229,766	183,059	176,339	용인시
39	벽초지수목원	218,028	140,247	-	파주시
40	호텔리츠	217,712	201,299	200,665	수원시



□ 강원도

(기준 : 2007년 총계)

순위	관광지명	2007	2006	2005	소재지
1	용평 리조트 숙박시설	2,780,731	2,542,607	2,559,138	평창군
2	강원랜드 카지노	2,452,004	1,793,447	2,147,207	정선군
3	휘닉스파크 숙박시설	2,325,669	2,009,027	1,615,384	평창군
4	대명비발디파크	2,247,791	1,532,964	1,459,782	홍천군
5	설악한화리조트	1,661,551	1,635,556	1,737,222	속초시
6	남이섬유원지	1,609,372	1,508,765	1,705,985	춘천시
7	대명콘도설악	1,496,322	2,324,940	-	고성군
8	낙산사	1,209,865	1,294,980	990,447	양양군
9	강촌리조트 숙박시설	994,813	685,680	157,655	춘천시
10	대명비발디파크 오션월드	847,123	-	-	홍천군
11	태백산도립공원	734,241	645,166	829,016	태백시
12	현대성우콘도미니엄	728,045	741,074	1,228,597	횡성군
13	오죽헌시립박물관	726,667	649,186	697,032	강릉시
14	한솔오크밸리	681,420	915,638	1,066,253	원주시
15	설악위터피아	677,378	624,238	-	속초시
16	통일안보공원	672,485	548,576	619,108	고성군
17	대이리 군립공원	630,769	435,536	481,953	삼척시
18	소양댐	566,172	581,969	538,063	춘천시
19	위도유원지	534,230	483,815	176,078	춘천시
20	무릉계곡	514,490	481,744	444,993	동해시
21	강촌	508,183	745,878	738,563	춘천시
22	금강산콘도	454,191	661,550	-	고성군
23	정동진역	453,566	671,747	703,831	강릉시
24	허브나라	440,796	447,408	353,247	평창군
25	양떼목장	375,300	391,750	-	평창군
26	썬크루즈조각공원	369,491	-	-	강릉시
27	원암온천지구 현대설악콘도	347,156	332,319	-	고성군
28	통일공원	344,191	374,189	515,420	강릉시
29	천곡동굴	315,480	305,029	320,888	동해시
30	강원랜드호텔&카지노	302,970	290,271	-	정선군
31	화암관광지 화암동굴	301,497	230,057	-	정선군
32	내린천 계곡 래프팅	299,054	215,777	-	인제군
33	금호설악휴양콘도미니	294,105	336,419	-	속초시
34	화진포관광지 역사안안보전시관	292,927	275,227	-	고성군
35	정선레일바이크	282,394	206,878	-	정선군
36	어촌민속전시관	274,419	182,923	168,447	삼척시
37	구곡폭포	273,322	288,740	331,127	춘천시
38	한화리조트	226,406	-	-	평창군
39	삼양대관령목장	225,608	246,895	399,051	평창군
40	화진포관광지 화진포해양박물관	216,917	208,312	-	고성군

□ 충청북도

(기준 : 2007년 총계)

순위	관광지명	2007	2006	2005	소재지
1	대명콘도단양	916,110	714,181	719,714	단양군
2	상수허브랜드	869,076	1,100,381	455,988	청원군
3	청남대	562,752	610,620	737,930	청원군
4	도담삼봉	560,685	590,199	779,961	단양군
5	고수동굴	528,621	492,003	530,847	단양군
6	우암어린이회관	459,647	551,161	1,174,080	청주시
7	청풍문화재단지	392,621	404,071	301,659	제천시
8	음성큰바위얼굴조각공원	384,937	386,576	-	음성군
9	수안보온천지구 하이스파	368,681	311,458	356,847	충주시
10	래프팅(서바이벌)	363,536	328,703	502,376	단양군
11	옥순봉	346,534	420,828	354,429	단양군
12	온달동굴	322,383	85,048	109,988	단양군
13	청주동물원	309,349	373,282	352,720	청주시
14	청소년수련원	305,289	276,135	229,260	음성군
15	화양구곡	303,181	224,056	230,688	괴산군
16	수안보상록호텔	284,899	301,542	572,214	충주시
17	수안보온천지구 사조유스호스텔	263,200	77,051	-	충주시
18	사조리조트 수안보 콘도	261,332	159,081	84,734	충주시
19	미륵리사지	254,775	275,736	346,452	충주시
20	수안보온천지구 코레스코호텔	238,209	112,752	82,387	충주시
21	쌍곡구곡	234,078	113,324	156,198	괴산군
22	수안보한화콘도	216,862	126,584	88,077	충주시
23	양성온천지구 능암온천랜드	213,824	203,940	87,200	충주시
24	국립청주박물관	187,711	177,089	189,672	청주시
25	수안보온천지구 낙천장	181,847	255,213	218,298	충주시
26	청주고인쇄박물관	178,874	155,921	185,522	청주시
27	충주호리조트	177,444	182,564	189,718	충주시
28	충주호관광선	166,645	129,097	438,304	충주시
29	중앙컨트리클럽	153,400	111,136	109,415	진천군
30	시그너스컨트리클럽	152,817	140,716	103,630	충주시
31	초정약수원탕	152,355	83,665	55,329	청원군
32	수안보온천지구 KT&G수련원	149,058	36,290	24,980	충주시
33	상선암	144,345	103,090	81,927	단양군
34	중원골프장	136,966	136,301	148,053	충주시
35	조령산자연휴양림	134,158	90,917	80,364	괴산군
36	그랜드컨트리클럽	128,074	143,132	144,402	청원군
37	메세베CC	127,381	153,482	145,848	청원군
38	문의문화재단지	124,527	70,716	-	청원군
39	청풍리조트레이크호텔	121,405	106,493	75,527	제천시
40	속리산유스타운	115,218	126,183	127,027	보은군

□ 충청남도

(기준 : 2007년 총계)

순위	관광지명	2007	2006	2005	소재지
1	덕산온천관광지	3,110,343	2,825,722	4,132,969	예산군
2	수덕사	1,871,081	2,134,192	1,640,954	예산군
3	아산온천	1,749,020	1,194,097	1,188,436	아산시
4	온양온천	1,703,587	1,642,682	1,673,725	아산시
5	도고온천	1,511,444	909,230	799,548	아산시
6	천안상록리조트	1,440,177	1,792,653	1,375,898	천안시
7	독립기념관	1,001,547	978,035	1,043,639	천안시
8	동학사	848,767	505,629	870,027	공주시
9	부소산성	539,317	554,616	618,178	부여군
10	홍성온천지구	535,684	277,311	263,376	홍성군
11	현충사	527,497	689,865	912,454	아산시
12	갑사	509,503	238,923	283,667	공주시
13	안면도자연휴양림	480,518	482,894	406,960	태안군
14	무령왕릉	464,924	398,190	499,397	공주시
15	국립부여박물관	372,261	434,767	390,163	부여군
16	충의사	365,187	378,431	357,873	예산군
17	세계꽃식물원	341,334	209,340	-	아산시
18	개화예술공원	301,504	-	-	보령시
19	공산성	301,051	174,056	166,412	공주시
20	국립공주박물관	298,497	280,316	531,923	공주시
21	태조산관광지	272,264	276,553	310,238	천안시
22	백제역사문화관	247,100	178,446	-	부여군
23	신원사	234,956	132,289	74,037	공주시
24	용봉산	230,482	296,091	270,415	홍성군
25	아산외암마을	224,356	380,673	-	아산시
26	석탄박물관	210,947	212,738	268,248	보령시
27	산림박물관	208,834	204,817	222,171	공주시
28	추사고택(제8경)	205,551	192,816	90,963	예산군
29	함상공원	204,485	247,792	442,563	당진군
30	정림사지	195,507	218,293	230,417	부여군
31	영인산자연휴양림	186,134	235,258	205,222	아산시
32	고운식물원	176,945	48,616	32,288	청양군
33	한국건축박물관	154,646	137,155	78,046	예산군
34	마곡사	154,449	240,742	222,888	공주시
35	석장리박물관	148,097	-	-	공주시
36	온양민속박물관	142,312	206,319	251,510	아산시
37	마량리동백나무숲	131,668	158,745	41,996	서천군
38	백제군사박물관	131,653	102,353	117,201	논산시
39	자연사박물관	129,948	100,635	97,314	공주시
40	IMG 내셔널	121,348	121,683	74,369	연기군

□ 전라북도

(기준 : 2007년 총계)

순위	관광지명	2007	2006	2005	소재지
1	무주리조트 F&B	2,495,682	-	-	무주군
2	무주리조트 레포츠	1,892,887	-	-	무주군
3	광한루원	1,446,571	1,602,094	1,629,774	남원시
4	모악산도립공원	1,072,035	1,117,120	1,065,530	김제시
5	고창읍성	926,734	948,321	744,804	고창군
6	동물원	704,863	1,065,485	1,014,685	전주시
7	강천산 군립공원	665,113	495,470	966,471	순창군
8	무주리조트 숙박	599,129	-	-	무주군
9	죽림온천	379,870	395,158	419,945	완주군
10	전통문화센터	358,052	423,319	588,141	전주시
11	왕궁보석테마관광지	331,829	227,691	141,831	익산시
12	익산웅포지구관광지	232,735	69,384	91,325	익산시
13	판소리박물관	214,296	161,900	74,953	고창군
14	국립전주박물관	194,320	192,042	381,006	전주시
15	내변산	159,051	-	-	부안군
16	영상테마파크	112,212	158,174	-	부안군
17	금강호철새도래지	83,372	499,847	174,083	군산시
18	고산자연휴양림	81,364	92,981	83,665	완주군
19	성수산	67,895	48,598	43,835	임실군
20	화문산휴양림	53,728	30,257	56,701	순창군
21	운장산자연휴양림	53,658	29,126	28,706	진안군
22	덕유산자연휴양림	34,683	-	-	무주군
23	실상사	29,287	30,458	43,460	남원시
24	방화동가족휴가촌	23,717	24,318	18,682	장수군
25	와룡자연휴양림	21,377	17,124	20,951	장수군
26	자연환경연수원	11,463	-	-	무주군

□ 전라남도

(기준 : 2007년 총계)

순위	관광지명	2007	2006	2005	소재지
1	순천만	1,807,388	318,369	1,283,244	순천시
2	강진군 고려청자도요지	1,783,419	1,532,093	1,519,818	강진군
3	땅끝관광지	1,602,587	1,704,482	1,897,871	해남군
4	지리산온천	1,422,757	1,864,517	1,868,000	구례군
5	두륜산도립공원	1,373,261	1,584,877	1,507,997	해남군
6	낙안읍성민속마을	1,295,287	1,709,821	2,698,180	순천시
7	향일암	1,132,235	1,022,280	752,913	여수시
8	성기동관광지	1,123,993	1,123,172	1,005,421	영암군
9	옥섬워터파크	1,016,406	1,071,595	669,990	장흥군
10	금릉경포대(월출산)	845,393	730,814	818,966	강진군
11	우항리공룡화석지	790,019	279,865	301,739	해남군
12	영산호관광지	772,407	758,702	757,655	영암군
13	도곡온천	701,827	689,135	818,543	화순군
14	화엄사	664,366	1,048,801	940,778	구례군
15	죽녹원	661,751	436,423	553,231	담양군
16	화순온천	624,291	685,360	767,013	화순군
17	노고단	619,817	581,557	660,080	구례군
18	우수영	500,710	532,627	533,675	해남군
19	한국대나무박물관	469,318	428,496	262,677	담양군
20	담양리조트	405,203	334,327	33,172	담양군
21	천은사	403,494	479,178	533,928	구례군
22	섬진강 기차마을	351,435	394,194	178,032	곡성군
23	전라남도 수산종합관	350,162	364,115	-	여수시
24	갯바위 자연사박물관	336,003	384,952	732,251	목포시
25	소쇄원	322,364	255,063	172,091	담양군
26	흥국사	309,420	337,955	169,492	여수시
27	흑산	283,345	174,531	247,990	신안군
28	운주사	276,622	418,786	494,268	화순군
29	연곡사	272,285	337,524	368,840	구례군
30	선암사	259,508	301,024	449,754	순천시
31	고산윤선도유적지	258,487	266,203	281,866	해남군
32	송광사	243,835	256,670	335,223	순천시
33	백운산 4대계곡	216,359	211,430	213,235	광양시
34	갯바위 해양유물전시	212,168	246,495	243,040	목포시
35	한국가사문학관	207,144	311,060	131,795	담양군
36	월출산온천	203,133	219,304	117,435	영암군
37	전라남도 수목원	194,118	121,157	143,069	완도군
38	해신세트장(소세포)	193,439	316,985	795,291	완도군
39	운림산방	189,945	76,312	471,934	완도군
40	운조루	189,901	162,931	109,030	구례군

□ 경상북도

(기준 : 2007년 총계)

순위	관광지명	2007	2006	2005	소재지
1	금오산	2,857,122	2,058,087	2,134,915	구미시
2	불국사	1,994,350	1,820,330	1,591,749	경주시
3	석굴암	1,414,448	1,317,053	1,085,654	경주시
4	국립경주박물관	1,144,411	1,240,441	1,584,608	경주시
5	대가야왕릉전시관	996,771	774,371	767,789	고령군
6	문경새재도립공원	994,140	1,008,517	1,076,614	문경시
7	하회마을	796,203	761,411	830,993	안동시
8	대릉원	740,093	884,178	495,686	경주시
9	안동체육관	666,500	303,527	104,094	안동시
10	경주첨성대	596,296	490,488	222,102	경주시
11	경주임해전지/안압지	594,871	692,531	382,699	경주시
12	용암온천	576,946	521,359	502,121	청도군
13	직지사	512,796	286,332	307,749	김천시
14	호텔덕구온천이용	479,811	435,648	460,743	울진군
15	소백산 풍기온천	424,585	474,531	479,737	영주시
16	문경온천	397,020	450,459	459,447	문경시
17	문경석탄박물관	366,095	334,561	305,497	문경시
18	보경사	357,567	245,412	252,885	포항시
19	소수서원	356,239	428,722	573,773	영주시
20	부석사	348,784	412,732	750,377	영주시
21	예천온천	304,331	305,746	311,625	예천군
22	사일온천	304,213	295,488	212,947	영천시
23	국립등대박물관	291,812	266,044	341,219	포항시
24	포석정	288,002	238,897	114,916	경주시
25	청량산도립공원(봉화군)	269,562	218,955	228,084	봉화군
26	안동한지	265,714	-	-	안동시
27	성류굴	244,656	226,663	243,746	울진군
28	도산서원	242,273	263,460	275,942	안동시
29	문경철로자전거	231,016	227,389	181,893	문경시
30	석정온천	224,467	197,695	201,290	경산시
31	분황사	217,980	177,150	177,758	경주시
32	한화콘도온천이용	216,958	261,581	767,952	울진군
33	신라무열왕릉	204,813	131,791	60,553	경주시
34	운문산군립공원	203,601	124,639	156,583	청도군
35	시립민속박물관	195,286	304,964	323,273	안동시
36	김유신장군묘	187,579	132,509	76,781	경주시
37	한화콘도숙박	176,427	156,695	184,319	울진군
38	민물고기전시관	168,707	-	-	울진군
39	탑산온천	154,403	116,665	136,070	의성군
40	봉정사	147,463	123,266	114,299	안동시

□ 경상남도

(기준 : 2007년 총계)

순위	관광지명	2007	2006	2005	소재지
1	창원컨벤션센터	2,504,287	1,058,437	-	창원시
2	진주성	2,419,324	658,727	4,708,088	진주시
3	항공우주박물관	1,482,768	965,392	1,122,249	사천시
4	삼천포유람선	1,341,278	1,263,661	1,489,756	사천시
5	해금강,외도	1,133,755	1,272,794	954,230	거제시
6	지리산쌍계사	874,826	782,740	1,105,744	하동군
7	포로수용소유적공원	864,496	987,528	834,432	거제시
8	부곡하와이관광호텔	826,344	1,496,338	1,882,960	창녕군
9	성산아트홀	737,535	475,946	467,545	창원시
10	여객선	648,495	588,264	603,948	통영시
11	통도 환타지아	597,691	926,388	868,550	양산시
12	창원경륜장	591,483	536,894	610,265	창원시
13	평사리공원	553,976	535,090	556,185	하동군
14	장유온천	540,961	488,209	540,493	김해시
15	거제도해수온천	524,999	364,765	406,250	거제시
16	문화의전당	511,843	158,933	-	김해시
17	산림박물관	478,754	487,102	2,455,134	진주시
18	통도사	465,798	346,175	311,224	양산시
19	욕지도	449,270	316,426	116,565	통영시
20	최참판댁	432,282	387,120	751,112	하동군
21	송림공원	383,244	402,099	390,116	하동군
22	일성부곡콘도미니엄	344,257	792,895	547,724	창녕군
23	한산도 제승당	315,269	335,164	227,647	통영시
24	공룡박물관	311,156	334,698	442,819	고성군
25	가야 컨트리클럽	303,900	246,640	214,657	김해시
26	진해해양공원	285,038	278,068	187,932	진해시
27	사랑도	282,943	252,099	218,931	통영시
28	국립 김해 박물관	277,366	205,370	206,945	김해시
29	돌섬유원지	277,271	263,300	229,978	마산시
30	당항포	244,077	1,726,333	524,778	고성군
31	화왕산군립공원	240,292	99,522	381,039	창녕군
32	미륵도관광특구 도남관광지	237,929	218,501	179,341	통영시
33	자연예술랜드	231,860	16,833	203,045	거제시
34	삼성궁	210,999	183,284	-	하동군
35	부곡가든관광호텔	199,932	265,104	190,806	창녕군
36	사명대사 유적지	192,824	33,608	-	밀양시
37	수승대국민관광지	190,531	198,288	268,975	거창군
38	파크랜드	171,788	181,255	185,665	진해시
39	합천영상테마파크	162,508	173,020	82,204	합천군
40	수로왕릉	160,472	158,700	101,615	김해시

□ 제주특별자치도

(기준 : 2007년 총계)

순위	관광지명	2007	2006	2005	소재지
1	천지연폭포	1,423,446	1,571,099	1,534,844	서귀포시
2	성산일출봉	1,183,446	1,092,097	1,209,963	서귀포시
3	중문대포해안주상절리대	1,158,529	1,225,246	485,084	서귀포시
4	민속자연사박물관	961,940	928,235	837,649	제주시
5	여미지식물원	900,680	969,903	945,467	서귀포시
6	한림공원	882,191	943,462	1,028,898	제주시
7	한라산국립공원	804,887	752,308	734,238	제주시
8	산방산	741,122	3,382,679	835,504	서귀포시
9	산굼부리	646,858	711,445	764,852	제주시
10	소인국테마파크	633,129	743,679	663,877	서귀포시
11	테디베어뮤지엄	620,619	619,010	437,115	서귀포시
12	일출랜드	588,315	629,006	526,555	서귀포시
13	천제연폭포	517,664	546,256	517,852	서귀포시
14	제주민속촌박물관	477,936	466,172	425,908	서귀포시
15	만장굴관광지	453,372	402,801	403,543	제주시
16	정방폭포	418,321	469,498	487,040	서귀포시
17	제주러브랜드	402,040	317,972	179,902	제주시
18	절물자연휴양림	396,506	366,177	203,261	제주시
19	(주)제주미니미니랜드	346,630	405,066	459,561	제주시
20	분재예술원	310,456	343,847	349,140	제주시
21	국립제주박물관	214,758	301,730	302,113	제주시
22	시립해양공원	202,277	295,209	234,944	서귀포시
23	마라해양군립공원	195,635	267,328	290,362	서귀포시
24	해녀 박물관	166,869	-	-	제주시
25	목석원	164,300	239,058	294,807	제주시
26	삼성혈	154,912	174,462	171,539	제주시
27	제주돌문화공원	149,561	-	-	제주시
28	화락원	141,519	155,728	183,021	서귀포시
29	아프리카박물관	128,484	137,377	28,412	서귀포시
30	신영영화박물관	119,178	148,389	156,694	서귀포시
31	비자림	117,357	103,190	108,837	제주시
32	항목유적지	116,441	124,207	125,598	제주시
33	제주목관아지	96,240	72,122	30,291	제주시
34	제주항일기념관	91,760	130,128	114,257	제주시
35	추사적거지	70,941	97,442	104,721	서귀포시
36	감굴박물관	67,556	78,327	15,425	서귀포시
37	이중섭미술관	60,637	120,764	53,965	서귀포시
38	서귀포자연휴양림	57,404	54,478	48,870	서귀포시
39	제주조각공원	39,300	58,020	81,929	서귀포시
40	삼양선사유적지	36,345	23,643	11,123	제주시



# III

## 통계표

---

1. 부산광역시
2. 대구광역시
3. 인천광역시
4. 광주광역시
5. 대전광역시
6. 울산광역시
7. 경기도
8. 강원도
9. 충청북도
10. 충청남도
11. 전라북도
12. 전라남도
13. 경상북도
14. 경상남도
15. 제주특별자치도



# 1. 부산광역시

구 분	2006년	2007년	1월	2월	3월	4월	5월	6월	7월	8월	9월	10월	11월	12월
<b>중 구</b>														
용두산공원	-	-	-	-	-	-	-	-	-	-	-	-	-	-
외국인	-	-	-	-	-	-	-	-	-	-	-	-	-	-
계	2,530,782	2,483,220	117,282	131,625	170,448	175,773	308,429	193,535	210,731	227,750	234,164	243,082	233,503	236,898
<b>영 도 구</b>														
태종대 관광지	-	1,810,800	93,991	75,615	71,424	105,774	106,335	75,715	215,971	313,703	117,663	182,923	184,844	266,842
외국인	-	24,850	962	743	689	1,250	1,127	7,219	1,890	2,850	1,870	1,820	1,690	2,740
계	-	1,835,650	94,953	76,358	72,113	107,024	107,462	82,934	217,861	316,553	119,533	184,743	186,534	269,582
<b>부 산 진 구</b>														
어린이대공원	-	-	-	-	-	-	-	-	-	-	-	-	-	-
외국인	-	-	-	-	-	-	-	-	-	-	-	-	-	-
계	5,821,972	4,663,634	330,274	255,050	246,936	679,332	714,559	546,475	564,520	341,406	235,988	361,691	210,654	176,749
<b>동 레 구</b>														
총렬사	451,275	458,997	20,025	19,169	23,548	34,368	40,109	33,254	24,499	39,406	48,247	98,273	34,144	43,955
내국인	2,110	2,189	29	35	83	126	138	46	119	203	311	748	87	264
계	453,385	461,186	20,054	19,204	23,631	34,494	40,247	33,300	24,618	39,609	48,558	99,021	34,231	44,219
<b>남 구</b>														
부산시립박물관	531,189	550,695	38,414	28,526	18,524	50,996	51,142	47,412	40,680	56,905	43,613	59,547	56,874	58,062
외국인	13,441	13,434	604	795	764	841	1,070	1,118	1,093	1,864	1,588	1,413	1,312	972
계	544,630	564,129	39,018	29,321	19,288	51,837	52,212	48,530	41,773	58,769	45,201	60,960	58,186	59,034
UN기념공원	-	-	-	-	-	-	-	-	-	-	-	-	-	-
외국인	-	-	-	-	-	-	-	-	-	-	-	-	-	-
계	245,586	199,173	11,591	8,694	13,273	32,306	22,546	33,595	12,363	9,280	10,914	17,433	15,644	11,534

<계속>

구	분	2007년		2006년		2007년											
		1월	2월	3월	4월	5월	6월	7월	8월	9월	10월	11월	12월				
☒ 해운대구	로얄킹덤호텔	내국인	14,483	1,284	1,119	1,678	1,385	1,456	1,134	1,011	1,397	987	1,034	978	1,020		
		외국인	1,607	86	54	105	150	253	158	120	64	109	268	123	117		
		계	<b>16,090</b>	<b>1,370</b>	<b>1,173</b>	<b>1,783</b>	<b>1,535</b>	<b>1,709</b>	<b>1,292</b>	<b>1,131</b>	<b>1,461</b>	<b>1,096</b>	<b>1,302</b>	<b>1,101</b>	<b>1,137</b>		
부신메리어트	내국인	34,714	2,598	2,365	2,348	2,795	3,075	2,993	3,339	6,429	420	1,578	2,867	3,907			
	외국인	14,610	945	865	1,066	1,105	1,288	1,129	1,076	2,090	34	2,837	1,230	945			
	계	<b>49,324</b>	<b>3,543</b>	<b>3,230</b>	<b>3,414</b>	<b>3,900</b>	<b>4,363</b>	<b>4,122</b>	<b>4,415</b>	<b>8,519</b>	<b>454</b>	<b>4,415</b>	<b>4,097</b>	<b>4,852</b>			
부산시립미술관	내국인	899,115	34,734	24,753	21,695	32,074	24,759	21,162	178,240	230,749	239,037	34,712	29,535	27,665			
	외국인	19,571	958	688	758	771	884	840	826	1,446	8,285	2,048	1,272	795			
	계	<b>918,686</b>	<b>35,692</b>	<b>25,441</b>	<b>22,453</b>	<b>32,845</b>	<b>25,643</b>	<b>22,002</b>	<b>179,066</b>	<b>232,195</b>	<b>247,322</b>	<b>36,760</b>	<b>30,807</b>	<b>28,460</b>			
부신웨스턴조선호텔	내국인	47,354	3,547	3,135	3,178	3,408	3,295	1,971	2,972	6,412	7,370	3,137	3,808	5,121			
	외국인	41,741	2,617	2,519	3,099	3,103	4,132	5,430	6,892	2,866	4	4,936	3,614	2,529			
	계	<b>89,095</b>	<b>6,164</b>	<b>5,654</b>	<b>6,277</b>	<b>6,511</b>	<b>7,427</b>	<b>7,401</b>	<b>9,864</b>	<b>9,278</b>	<b>7,374</b>	<b>8,073</b>	<b>7,422</b>	<b>7,650</b>			
송정관광호텔	내국인	31,750	1,049	728	912	1,068	962	1,159	1,296	1,553	19,273	1,138	1,237	1,375			
	외국인	3,514	114	638	132	474	440	363	300	110	8	358	451	126			
	계	<b>35,264</b>	<b>1,163</b>	<b>1,366</b>	<b>1,044</b>	<b>1,542</b>	<b>1,402</b>	<b>1,522</b>	<b>1,596</b>	<b>1,663</b>	<b>19,281</b>	<b>1,496</b>	<b>1,688</b>	<b>1,501</b>			
파라다이스호텔부산	내국인	86,739	7,540	5,829	6,361	7,650	7,050	6,618	11,893	4,535	6,126	7,722	6,678	8,737			
	외국인	60,019	4,004	3,293	4,769	7,233	7,151	5,509	4,269	890	5,547	7,794	5,714	3,846			
	계	<b>146,758</b>	<b>11,544</b>	<b>9,122</b>	<b>11,130</b>	<b>14,883</b>	<b>14,201</b>	<b>12,127</b>	<b>16,162</b>	<b>5,425</b>	<b>11,673</b>	<b>15,516</b>	<b>12,392</b>	<b>12,583</b>			
해운대 그랜드 호텔	내국인	61,035	3,325	3,443	3,340	4,244	4,448	3,183	4,953	18,123	3,138	5,536	3,344	3,958			
	외국인	32,912	1,170	1,364	2,109	2,728	2,956	3,199	1,514	5,080	2,824	2,899	5,688	1,381			
	계	<b>93,947</b>	<b>4,495</b>	<b>4,807</b>	<b>5,449</b>	<b>6,972</b>	<b>7,404</b>	<b>6,382</b>	<b>6,467</b>	<b>23,203</b>	<b>5,962</b>	<b>8,435</b>	<b>9,032</b>	<b>5,339</b>			
해운대 글러리콘도	내국인	135,078	11,715	10,833	9,244	10,260	10,905	11,005	16,347	19,014	2,033	11,048	10,433	12,241			
	외국인	1,889	5	24	158	12	7	0	503	1	1,147	13	13	6			
	계	<b>136,967</b>	<b>11,720</b>	<b>10,857</b>	<b>9,402</b>	<b>10,272</b>	<b>10,912</b>	<b>11,005</b>	<b>16,850</b>	<b>19,015</b>	<b>3,180</b>	<b>11,061</b>	<b>10,446</b>	<b>12,247</b>			
해운대 블루웨이브 관광호텔	내국인	10,616	786	802	762	816	872	896	902	920	890	900	970	1,100			
	외국인	96	6	4	6	17	2	6	6	18	13	6	10	8			
	계	<b>9,048</b>	<b>792</b>	<b>806</b>	<b>768</b>	<b>833</b>	<b>874</b>	<b>902</b>	<b>908</b>	<b>938</b>	<b>903</b>	<b>906</b>	<b>980</b>	<b>1,108</b>			

<계속>

구분	2006년	2007년	1월	2월	3월	4월	5월	6월	7월	8월	9월	10월	11월	12월
<b>해운대구</b>														
해운대 한화리조트 부산	287,414	272,823	24,026	22,413	15,039	19,854	23,454	23,217	32,643	35,115	3,133	23,850	23,133	26,946
외국인	128	3,142	16	0	14	33	5	5	7	0	3,048	5	6	3
계	287,542	275,965	24,042	22,413	15,053	19,887	23,459	23,222	32,650	35,115	6,181	23,855	23,139	26,949
해운대관광특구(해운대구)	-	-	-	-	-	-	-	-	-	-	-	-	-	-
외국인	-	-	-	-	-	-	-	-	-	-	-	-	-	-
계	18,505,772	18,927,394	378,682	351,782	385,278	338,162	375,792	430,890	6,859,482	8,205,768	361,472	415,820	341,885	482,381
B&B 호텔	10,485	7,723	520	415	570	720	540	598	825	1,100	815	720	400	500
외국인	846	774	28	16	19	30	79	33	39	66	372	41	16	35
계	11,331	8,497	548	431	589	750	619	631	864	1,166	1,187	761	416	535
<b>사하구</b>														
다대포 해수욕장	-	-	-	-	-	-	-	-	-	-	-	-	-	-
외국인	-	-	-	-	-	-	-	-	-	-	-	-	-	-
계	881,901	1,335,358	21,437	23,204	30,201	38,201	50,800	54,200	395,010	579,003	32,102	52,400	37,100	21,700
<b>금정구</b>														
금정신성	-	-	-	-	-	-	-	-	-	-	-	-	-	-
외국인	-	-	-	-	-	-	-	-	-	-	-	-	-	-
계	2,780,925	2,879,881	160,790	170,937	195,885	226,223	242,825	222,115	216,593	190,633	274,124	363,656	365,439	250,661
범어사	330,300	138,411	8,311	8,250	8,702	14,516	13,516	12,686	13,688	14,516	9,591	12,368	12,835	9,432
외국인	46,526	45,922	2,712	1,850	1,798	6,222	4,505	3,158	3,410	6,070	3,197	5,150	5,350	2,500
계	376,826	184,333	11,023	10,100	10,500	20,738	18,021	15,844	17,098	20,586	12,788	17,518	18,185	11,932
<b>수영구</b>														
광안리 해수욕장	-	-	-	-	-	-	-	-	-	-	-	-	-	-
외국인	-	-	-	-	-	-	-	-	-	-	-	-	-	-
계	13,169,678	13,797,414	170,015	198,771	179,049	169,071	179,159	210,225	6,192,073	5,566,128	210,895	215,200	226,543	280,285
금련산 청소년수련소	82,875	94,461	8,376	3,106	4,663	12,138	12,821	9,839	6,960	5,629	3,675	8,168	16,909	2,177
외국인	-	-	-	-	-	-	-	-	-	-	-	-	-	-
계	82,875	94,461	8,376	3,106	4,663	12,138	12,821	9,839	6,960	5,629	3,675	8,168	16,909	2,177

<계속>

구	분	2006년	2007년	1월	2월	3월	4월	5월	6월	7월	8월	9월	10월	11월	12월
☒	기														
	장														
	군														
	☒														
	일관	-	-	-	-	-	-	-	-	-	-	-	-	-	-
	해수욕장	-	-	-	-	-	-	-	-	-	-	-	-	-	-
		564,464	572,869	36,791	29,884	26,648	29,849	30,768	32,200	183,200	89,281	32,449	25,332	23,942	32,525
	계														

## 2. 대구광역시

구 분	2006년	2007년	1월	2월	3월	4월	5월	6월	7월	8월	9월	10월	11월	12월
☒ <b>종 구 ☒</b>														
경상감영공원	-	-	-	-	-	-	-	-	-	-	-	-	-	-
외국인	-	-	-	-	-	-	-	-	-	-	-	-	-	-
계	581,299	588,685	36,182	38,439	46,644	50,790	60,507	60,370	54,953	48,622	50,010	53,984	47,528	40,656
국채보상기념공원	-	-	-	-	-	-	-	-	-	-	-	-	-	-
내국인	-	-	-	-	-	-	-	-	-	-	-	-	-	-
외국인	-	-	-	-	-	-	-	-	-	-	-	-	-	-
계	1,985,541	1,651,676	134,183	130,851	137,580	151,617	154,467	158,060	144,678	120,144	106,434	140,208	118,548	154,906
달성공원	-	-	-	-	-	-	-	-	-	-	-	-	-	-
내국인	-	-	-	-	-	-	-	-	-	-	-	-	-	-
외국인	-	-	-	-	-	-	-	-	-	-	-	-	-	-
계	2,950,847	2,819,116	206,937	190,874	227,729	253,779	335,104	278,360	250,718	234,648	174,685	235,033	199,634	231,615
☒ <b>동 구 ☒</b>														
갯바위집단지설지	-	-	-	-	-	-	-	-	-	-	-	-	-	-
내국인	-	-	-	-	-	-	-	-	-	-	-	-	-	-
외국인	-	-	-	-	-	-	-	-	-	-	-	-	-	-
계	4,736,573	5,700,816	122,796	221,527	327,963	391,146	432,657	450,720	493,581	571,987	572,226	723,856	835,788	556,569
구암마을	-	-	-	-	-	-	-	-	550	370	3,364	14,000	2,146	0
내국인	-	-	-	-	-	-	-	-	17	27	243	271	126	40
외국인	-	-	-	-	-	-	-	-	567	397	3,607	14,271	2,272	40
계	-	-	-	-	-	-	-	-	-	-	-	-	-	-
동촌유원지	-	-	-	-	-	-	-	-	-	-	-	-	-	-
내국인	-	-	-	-	-	-	-	-	-	-	-	-	-	-
외국인	-	-	-	-	-	-	-	-	-	-	-	-	-	-
계	1,510,399	729,019	106,472	101,463	151,634	38,781	36,818	47,920	43,716	43,448	45,728	42,391	37,346	33,302
동화사	6,696,625	6,427,047	178,760	245,210	347,120	560,082	558,902	581,745	677,688	700,561	619,779	755,620	646,970	554,630
내국인	3,777	7,493	82	227	305	375	401	521	831	186	545	1,530	1,280	1,210
외국인	6,700,402	6,434,540	178,842	245,437	347,425	560,457	559,303	582,266	678,499	700,747	620,324	757,150	648,250	555,840
계	-	-	-	-	-	-	-	-	-	-	-	-	-	-
망우공원	-	-	-	-	-	-	-	-	-	-	-	-	-	-
내국인	-	-	-	-	-	-	-	-	-	-	-	-	-	-
외국인	-	-	-	-	-	-	-	-	-	-	-	-	-	-
계	1,028,974	346,826	51,516	49,772	87,675	15,462	15,692	20,330	18,829	17,354	18,293	19,258	17,278	15,367

<계속>

구 분	2006년	2007년		1월	2월	3월	4월	5월	6월	7월	8월	9월	10월	11월	12월
<b>☒ 동 구 ☒</b>															
파계사	2,780,042	3,591,858	104,070	165,070	43,160	334,549	350,772	363,101	394,865	471,093	410,658	417,280	301,390	235,850	
외국인	1,822	3,268	33	98	140	179	178	281	332	195	152	540	560	580	
계	2,781,864	3,595,126	104,103	165,168	43,300	334,728	350,950	363,382	395,197	471,288	410,810	417,820	301,950	236,430	
<b>☒ 남 구 ☒</b>															
앞산공원	-	-	-	-	-	-	-	-	-	-	-	-	-	-	-
외국인	-	-	-	-	-	-	-	-	-	-	-	-	-	-	-
계	16,784,852	3,172,649	629,286	629,735	1,056,037	84,003	86,699	92,500	96,297	99,896	98,701	123,199	82,688	93,608	
<b>☒ 수 성 구 ☒</b>															
수성유원지	-	-	-	-	-	-	-	-	-	-	-	-	-	-	-
외국인	-	-	-	-	-	-	-	-	-	-	-	-	-	-	-
계	91,487	79,394	2,261	2,433	5,294	7,209	10,209	5,900	10,601	12,301	7,597	6,191	5,602	3,796	
<b>☒ 달 서 구 ☒</b>															
두류공원	-	-	-	-	-	-	-	-	-	-	-	-	-	-	-
외국인	-	-	-	-	-	-	-	-	-	-	-	-	-	-	-
계	33,411,032	6,484,837	590,609	535,494	1,083,943	320,208	373,696	384,800	653,706	727,502	592,103	479,496	405,084	338,196	
우방타워랜드	1,825,539	1,663,822	129,739	104,690	126,479	193,135	248,539	120,721	96,831	181,469	90,640	186,746	82,656	102,177	
외국인	31,926	46,476	172	3,016	3,777	4,952	7,160	3,605	2,483	5,228	2,707	7,943	2,381	3,052	
계	1,857,465	1,710,298	129,911	107,706	130,256	198,087	255,699	124,326	99,314	186,697	93,347	194,689	85,037	105,229	
<b>☒ 달 성 군 ☒</b>															
노동서원	-	-	-	-	-	-	-	-	-	-	-	-	-	-	-
외국인	-	-	-	-	-	-	-	-	-	-	-	-	-	-	-
계	30,156	-	655	999	777	1,008	830	1,121	1,344	682	1,129	700	-	-	
비슬자연휴양림	261,066	-	53,447	13,830	4,571	-	-	-	-	-	-	-	-	-	-
외국인	-	-	-	0	0	-	-	-	-	-	-	-	-	-	-
계	261,066	298,096	53,447	13,830	4,571	96,585	25,395	12,370	14,478	15,083	5,810	21,968	20,830	13,729	

<계속>



구	분	2007년																	
		1월	2월	3월	4월	5월	6월	7월	8월	9월	10월	11월	12월						
☒	달	성	군	☒	스피벨리	392,971	400,828	37,000	30,000	24,000	14,850	34,657	19,804	49,617	108,700	19,400	14,100	15,200	33,500
						-	6,189	-	0	0	148	351	203	487	1,200	600	900	800	1,500
					계	<b>392,971</b>	<b>407,017</b>	<b>37,000</b>	<b>30,000</b>	<b>24,000</b>	<b>14,998</b>	<b>35,008</b>	<b>20,007</b>	<b>50,104</b>	<b>109,900</b>	<b>20,000</b>	<b>15,000</b>	<b>16,000</b>	<b>35,000</b>
					허브힐즈(구 냉천자연랜드)	443,721	396,467	64,124	28,614	9,986	42,601	44,629	22,415	35,800	39,700	22,680	48,314	20,304	17,300
					외국인	-	-	-	0	0	435	451	226	200	350	320	2,310	1,544	700
					계	<b>443,721</b>	<b>403,003</b>	<b>64,124</b>	<b>28,614</b>	<b>9,986</b>	<b>43,036</b>	<b>45,080</b>	<b>22,641</b>	<b>36,000</b>	<b>40,050</b>	<b>23,000</b>	<b>50,624</b>	<b>21,848</b>	<b>18,000</b>
					환원동산	-	-	-	-	-	-	-	-	-	-	-	-	-	-
					외국인	-	-	-	-	-	-	-	-	-	-	-	-	-	-
					계	<b>652,196</b>	<b>682,718</b>	<b>24,934</b>	<b>24,878</b>	<b>30,773</b>	<b>93,609</b>	<b>98,104</b>	<b>87,980</b>	<b>82,506</b>	<b>90,072</b>	<b>83,160</b>	<b>42,794</b>	<b>18,904</b>	<b>5,004</b>

### 3. 인천광역시

구 분	2006년	2007년	1월	2월	3월	4월	5월	6월	7월	8월	9월	10월	11월	12월
☒ <b>중 구</b>														
문화의거리	-	-	-	-	-	-	-	-	-	-	-	-	-	-
외국인	-	-	-	-	-	-	-	-	-	-	-	-	-	-
계	6,182,927	3,585,925	100,803	108,599	137,803	80,802	92,700	188,005	373,906	372,507	168,800	851,500	540,000	570,500
을왕해수욕장	-	-	-	-	-	-	-	-	-	-	-	-	-	-
내국인	-	-	-	-	-	-	-	-	-	-	-	-	-	-
외국인	-	-	-	-	-	-	-	-	-	-	-	-	-	-
계	733,818	5,167,459	37,914	26,082	37,997	302,997	504,988	1,010,015	1,106,009	1,517,007	201,505	182,449	128,848	111,648
자유공원	-	-	-	-	-	-	-	-	-	-	-	-	-	-
내국인	-	-	-	-	-	-	-	-	-	-	-	-	-	-
외국인	-	-	-	-	-	-	-	-	-	-	-	-	-	-
계	675,009	1,637,693	18,571	16,795	19,627	24,705	20,851	23,755	44,479	63,282	42,428	644,700	385,200	333,300
☒ <b>동 구</b>														
작약도(물치섬)	23,105	-	-	-	1,319	2,780	5,282	5,351	5,796	6,837	3,534	2,955	1,705	-
외국인	-	-	-	-	-	-	-	-	-	-	-	-	-	-
계	23,105	-	-	-	1,319	2,780	5,282	5,351	5,796	6,837	3,534	2,955	1,705	-
☒ <b>연 수 구</b>														
승도유원지	420,326	207,007	37,092	11,819	4,273	14,237	32,968	15,399	21,000	33,059	7,492	23,906	4,629	1,133
외국인	313	-	0	-	0	0	0	0	0	0	0	0	-	-
계	420,639	207,007	37,092	11,819	4,273	14,237	32,968	15,399	21,000	33,059	7,492	23,906	4,629	1,133
☒ <b>남 동 구</b>														
인천대공원	6,127,181	6,974,923	302,768	312,749	548,532	523,452	699,473	676,948	615,388	588,682	700,852	745,355	688,429	572,295
외국인	26,320	25,906	1,688	1,985	2,945	1,895	2,947	1,970	1,775	1,652	2,558	3,285	1,766	1,440
계	6,153,501	7,000,829	304,456	314,734	551,477	525,347	702,420	678,918	617,163	590,334	703,410	748,640	690,195	573,735
☒ <b>강 화 군</b>														
강화전적지정화기념비	627,925	636,769	28,505	24,578	37,902	117,852	102,520	47,928	38,433	61,643	36,589	85,099	36,461	19,259
외국인	3,353	3,376	129	120	210	353	491	269	269	372	452	711	-	-
계	631,278	640,145	28,634	24,698	38,112	118,205	103,011	48,197	38,702	62,015	37,041	85,810	36,461	19,259

<계속>

구	분	2006년	2007년	1월	2월	3월	4월	5월	6월	7월	8월	9월	10월	11월	12월
☒	강 화 군 ☒														
	마니산	437,291	372,811	35,137	26,882	31,971	35,972	42,546	26,911	18,922	19,741	21,641	51,652	46,107	15,329
	외국인	-	-	0	0	0	-	-	-	-	-	-	-	-	-
	계	437,291	372,811	35,137	26,882	31,971	35,972	42,546	26,911	18,922	19,741	21,641	51,652	46,107	15,329
☒	응 진 군 ☒														
	서포리 해수욕장	-	-	-	-	-	-	-	-	-	-	-	-	-	-
	외국인	-	-	-	-	-	-	-	-	-	-	-	-	-	-
	계	-	87,480	804	2,447	2,010	4,452	6,982	9,725	15,684	28,809	8,186	5,199	1,402	1,780

#### 4. 광주광역시

구	분	2006년	2007년	1월	2월	3월	4월	5월	6월	7월	8월	9월	10월	11월	12월
☒	동 구 ☒														
	지산유원지	-	-	-	-	-	-	-	-	-	-	-	-	-	-
	외국인	-	-	-	-	-	-	-	-	-	-	-	-	-	-
	계	679,939	609,154	48,576	46,607	49,623	47,913	50,841	43,835	50,008	52,693	55,558	55,972	51,451	56,077
☒	서 구 ☒														
	5.18기념공원	-	-	-	-	-	-	-	-	-	-	-	-	-	-
	외국인	-	-	-	-	-	-	-	-	-	-	-	-	-	-
	계	892,090	1,255,171	74,078	70,129	87,899	110,291	122,994	136,370	116,810	121,085	94,423	143,715	113,783	63,594
☒	남 구 ☒														
	광주공원	-	-	-	-	-	-	-	-	-	-	-	-	-	-
	외국인	-	-	-	-	-	-	-	-	-	-	-	-	-	-
	계	180,744	191,323	8,460	9,860	15,980	14,358	15,257	16,950	19,577	18,540	18,446	19,496	18,568	15,831
	사직공원	-	-	-	-	-	-	-	-	-	-	-	-	-	-
	외국인	-	-	-	-	-	-	-	-	-	-	-	-	-	-
	계	124,995	141,797	5,737	6,794	10,338	9,654	9,758	9,740	14,817	15,240	16,253	15,422	14,780	13,264
	포충사	-	-	-	-	-	-	-	-	-	-	-	-	-	-
	외국인	-	-	-	-	-	-	-	-	-	-	-	-	-	-
	계	120,794	126,333	5,484	3,236	4,750	7,850	9,566	9,060	16,291	18,453	16,586	16,344	11,258	7,455
☒	북 구 ☒														
	5.18묘역	-	-	-	-	-	-	-	-	-	-	-	-	-	-
	외국인	-	-	-	-	-	-	-	-	-	-	-	-	-	-
	계	611,018	757,379	32,345	33,060	34,635	46,518	333,073	54,155	45,493	47,352	35,936	48,257	27,640	18,915
	국립광주박물관	215,773	234,273	15,500	12,916	10,815	18,350	14,601	13,341	14,450	26,399	22,860	38,911	28,311	17,819
	외국인	1,624	1,166	28	86	44	67	165	55	91	161	92	232	114	31
	계	217,397	235,439	15,528	13,002	10,859	18,417	14,766	13,396	14,541	26,560	22,952	39,143	28,425	17,850
	무등산공원	-	-	-	-	-	-	-	-	-	-	-	-	-	-
	외국인	-	-	-	-	-	-	-	-	-	-	-	-	-	-
	계	8,565,675	8,660,086	567,551	567,180	730,919	783,824	799,338	715,045	859,945	742,341	514,643	839,838	923,749	615,713

<계속>

구	분	2006년		2007년													
		1월	2월	3월	4월	5월	6월	7월	8월	9월	10월	11월	12월				
☒	부	구	☒	내국인	79,553	3,240	3,531	3,504	5,949	8,692	4,984	5,022	9,440	0	15,512	10,557	9,122
				외국인	495	46	53	20	52	38	19	25	0	24	45	110	
				계	<b>80,048</b>	<b>3,286</b>	<b>3,584</b>	<b>3,524</b>	<b>6,001</b>	<b>5,022</b>	<b>5,041</b>	<b>9,465</b>	<b>0</b>	<b>15,536</b>	<b>10,602</b>	<b>9,232</b>	
시립민속박물관	내국인	378,422	4,604	6,242	25,433	18,045	12,964	18,045	21,454	32,390	75,493	104,033	38,239	21,480			
	외국인	3,079	42	90	340	48	57	48	227	349	428	1,080	252	118			
	계	<b>381,501</b>	<b>4,646</b>	<b>6,332</b>	<b>25,773</b>	<b>18,093</b>	<b>13,021</b>	<b>21,681</b>	<b>32,739</b>	<b>75,921</b>	<b>105,113</b>	<b>38,491</b>	<b>21,598</b>				
우치공원	내국인	1,100,984	95,798	60,073	49,635	155,100	104,100	14,329	103,775	95,609	92,843	208,542	63,732	57,448			
	외국인	818	31	29	26	74	22	79	85	92	96	207	52	25			
	계	<b>1,101,802</b>	<b>95,829</b>	<b>60,102</b>	<b>49,661</b>	<b>155,174</b>	<b>104,122</b>	<b>14,408</b>	<b>103,860</b>	<b>95,701</b>	<b>92,939</b>	<b>208,749</b>	<b>63,784</b>	<b>57,473</b>			
호수생태공원	내국인	-	-	-	-	-	-	-	-	-	-	-	-	-	-	-	
	외국인	-	-	-	-	-	-	-	-	-	-	-	-	-	-	-	
	계	-	<b>7,656</b>	<b>16,525</b>	<b>13,979</b>	<b>28,199</b>	<b>20,070</b>	<b>13,300</b>	<b>7,259</b>	<b>16,191</b>	<b>25,431</b>	<b>16,390</b>	<b>8,368</b>				
☒	광	산	구	☒	내국인	-	-	-	-	-	-	-	-	-	-	-	-
					외국인	-	-	-	-	-	-	-	-	-	-	-	-
					계	<b>88,643</b>	<b>160,827</b>	<b>2,854</b>	<b>5,129</b>	<b>18,765</b>	<b>20,125</b>	<b>13,949</b>	<b>13,553</b>	<b>14,275</b>	<b>20,028</b>	<b>14,139</b>	<b>14,873</b>

## 5. 대진광역시

구 동 구	분 구	2007년																						
		1월	2월	3월	4월	5월	6월	7월	8월	9월	10월	11월	12월											
☒	민인신자연휴양림	내국인	-	-	-	-	-	-	-	-	-	-	-	-	-	-	-	-	-	-	-	-	-	
		외국인	-	-	-	-	-	-	-	-	-	-	-	-	-	-	-	-	-	-	-	-	-	-
		계	269,281	96,416	8,275	7,336	8,407	6,965	6,804	6,025	8,223	8,030	8,528	8,517	9,843	9,463								
사또그레이스호텔	내국인	-	25,946	2,349	1,556	2,456	2,205	2,631	2,526	888	1,496	2,577	3,131	2,542	1,589									
	외국인	-	2,192	50	31	132	36	64	40	68	124	308	554	495	290									
	계	-	28,138	2,399	1,587	2,588	2,241	2,695	2,566	956	1,620	2,885	3,685	3,037	1,879									
사모니관광호텔	내국인	-	11,109	11,441	11,783	12,135	12,498	12,872	-	-	-	-	-	-	-									
	외국인	-	171	175	179	183	193	-	-	-	-	-	-	-	-									
	계	-	11,280	11,616	11,962	12,318	12,686	13,065	-	-	-	-	-	-	-									
세천유원지	내국인	-	-	-	-	-	-	-	-	-	-	-	-	-	-									
	외국인	-	-	-	-	-	-	-	-	-	-	-	-	-	-									
	계	164,740	103,197	7,792	7,188	8,688	7,542	7,417	8,300	8,159	7,851	9,890	10,071	10,097	10,322									
식장산	내국인	-	-	-	-	-	-	-	-	-	-	-	-	-	-									
	외국인	-	-	-	-	-	-	-	-	-	-	-	-	-	-									
	계	203,178	105,923	7,963	7,824	9,751	7,542	7,417	8,300	8,159	8,262	10,139	9,741	11,071	9,754									
엠펜리관광호텔	내국인	-	-	45	48	32	37	32	28	-	17	12	-	-	-									
	외국인	-	-	-	-	5	-	-	2	-	2	4	-	-	-									
	계	-	-	45	48	37	37	32	30	-	19	16	-	-	-									
우암시적공원	내국인	-	-	-	-	-	-	-	-	-	-	-	-	-	-									
	외국인	-	-	-	-	-	-	-	-	-	-	-	-	-	-									
	계	145,954	97,463	8,846	7,614	8,635	8,153	7,877	6,240	7,253	7,834	7,807	9,070	10,448	7,686									
태음관광호텔	내국인	-	-	-	-	-	-	325	321	324	334	-	-	-	-									
	외국인	-	-	-	-	-	-	12	14	-	11	-	-	-	-									
	계	-	-	-	-	-	-	337	335	324	345	-	-	-	-									
한일관광호텔	내국인	-	-	-	-	-	-	1,791	2,197	1,835	342	-	-	-	-									
	외국인	-	-	-	-	-	-	33	38	20	25	-	-	-	-									
	계	-	-	-	-	-	-	1,824	2,235	1,855	367	-	-	-	-									

<계속>

구	분	2006년	2007년	1월	2월	3월	4월	5월	6월	7월	8월	9월	10월	11월	12월	
☒	중 구	내국인	874,271	909,392	25,435	42,165	45,782	165,971	169,200	66,638	49,816	54,592	53,489	154,027	52,072	30,205
		외국인	32,603	33,650	787	1,757	1,908	5,133	7,050	2,777	1,541	2,275	2,229	4,764	2,170	1,259
		계	906,874	943,042	26,222	43,922	47,690	171,104	176,250	69,415	51,357	56,867	55,718	158,791	54,242	31,464
	럭키관광호텔	내국인	-	16,367	0	0	0	0	2,313	2,013	2,204	2,091	2,130	1,847	1,879	1890
		외국인	-	214	-	-	-	-	48	14	29	14	18	35	33	23
		계	-	16,581	-	-	-	-	2,361	2,027	2,233	2,105	2,148	1,882	1,912	1,913
	부리공원	내국인	-	-	-	-	-	-	-	-	-	-	-	-	-	-
		외국인	-	-	-	-	-	-	-	-	-	-	-	-	-	-
		계	655,651	704,896	25,852	41,457	41,181	79,254	86,820	65,135	51,379	56,877	55,711	97,608	65,710	37,912
	웨미리관광호텔	내국인	-	8,104	821	627	631	649	562	662	638	676	583	715	688	852
외국인		-	494	17	16	50	65	40	15	129	28	15	56	48	15	
계		-	8,598	838	643	681	714	602	677	767	704	598	771	736	867	
☒	서 구	내국인	16,720	33,406	2,900	2,460	826	1,700	2,100	1,900	2,030	3,050	2,710	2,970	4,840	5,920
		외국인	50	118	2	10	14	3	4	6	6	4	6	5	6	52
		계	16,770	33,524	2,902	2,470	840	1,703	2,104	1,906	2,036	3,054	2,716	2,975	4,846	5,972
	장태산자연휴양림	내국인	-	-	-	-	-	-	-	-	-	-	-	-	-	-
		외국인	-	-	-	-	-	-	-	-	-	-	-	-	-	-
		계	-	270,260	9,140	12,134	14,611	21,860	34,409	32,780	22,400	27,060	24,228	28,979	24,363	18,296
	조이관광호텔	내국인	-	7,772	390	390	750	730	700	680	680	680	670	690	700	712
		외국인	-	5,666	120	120	200	690	700	650	600	650	480	480	490	486
		계	-	13,438	510	510	950	1,420	1,400	1,330	1,280	1,330	1,150	1,170	1,190	1,198
	유 성 구	내국인	964,866	761,915	44,402	32,894	34,035	130,476	108,565	48,317	40,566	74,244	35,737	114,774	59,301	38,604
외국인		1,048	1,849	71	44	75	291	225	232	188	300	73	105	179	66	
계		965,914	763,764	44,473	32,938	34,110	130,767	108,790	48,549	40,754	74,544	35,810	114,879	59,480	38,670	

<계속>

구	분	2006년		2007년															
		1월	2월	3월	4월	5월	6월	7월	8월	9월	10월	11월	12월						
☒ 유 성 구 ☒	국립현충원	내국인	-	-	-	-	-	-	-	-	-	-	-	-	-	-	-	-	
		외국인	-	-	-	-	-	-	-	-	-	-	-	-	-	-	-	-	-
		계	833,073	1,040,605	57,349	84,397	72,743	88,637	129,453	247,000	17,484	17,828	38,115	126,930	95,410	65,259			
꿈돌이랜드	내국인	863,728	635,527	54,911	26,746	12,610	78,566	93,229	32,217	73,609	84,081	49,885	63,947	24,364	41,362				
	외국인	46,487	27,319	2,408	1,115	458	3,189	4,088	1,343	3,147	3,962	1,971	2,595	1,094	1,949				
	계	910,215	662,846	57,319	27,861	13,068	81,755	97,317	33,560	76,756	88,043	51,856	66,542	25,458	43,311				
대전시민전문대	내국인	-	-	-	-	-	-	-	-	-	-	-	-	-	-	-	-	-	
	외국인	-	-	-	-	-	-	-	-	-	-	-	-	-	-	-	-	-	
	계	77,977	119,054	18,705	16,531	20,973	5,957	6,066	5,500	8,257	14,048	3,300	6,018	7,445	6,254				
로얄관광호텔	내국인	36,576	7,961	645	705	882	1,266	872	220	236	744	476	440	720	755				
	외국인	7,677	-	0	0	0	-	-	-	-	-	-	-	-	-				
	계	44,253	7,961	645	705	882	1,266	872	220	236	744	476	440	720	755				
베스트웨스턴호텔레전	내국인	907,505	856,004	62,896	61,843	89,993	79,987	78,870	74,800	60,108	50,192	58,083	72,790	70,992	95,450				
	외국인	1,053	1,622	156	136	181	167	143	158	77	62	82	162	148	150				
	계	908,558	857,626	63,052	61,979	90,174	80,154	79,013	74,958	60,185	50,254	58,165	72,952	71,140	95,600				
엑스포과학공원	내국인	1,419,502	1,000,517	30,435	27,459	20,808	52,686	123,731	53,402	109,337	250,528	84,551	103,472	61,375	82,733				
	외국인	-	-	-	-	-	-	-	-	-	-	-	-	-	-				
	계	1,472,443	1,000,517	30,435	27,459	20,808	52,686	123,731	53,402	109,337	250,528	84,551	103,472	61,375	82,733				
유성코리어온천관광호	내국인	11,958	4,383	496	282	212	173	372	208	468	358	446	301	412	655				
	외국인	46	-	1	3	3	172	6	-	5	8	1	18	6	-				
	계	12,004	4,606	497	285	215	345	378	208	473	366	447	319	418	655				
유성호텔	내국인	916,620	1,074,777	116,912	84,909	98,592	93,414	88,184	82,708	68,974	57,731	71,979	86,658	91,420	133,296				
	외국인	252,716	158,556	6,341	8,742	13,218	13,778	14,849	13,220	11,428	14,349	13,973	18,970	17,697	11,991				
	계	1,169,336	1,233,333	123,253	93,651	111,810	107,192	103,033	95,928	80,402	72,080	85,952	105,628	109,117	145,287				
지질박물관	내국인	-	-	-	-	-	-	-	-	-	-	-	-	-	-	-	-	-	
	외국인	-	-	-	-	-	-	-	-	-	-	-	-	-	-	-	-	-	
	계	99,728	68,639	6,505	2,771	2,716	7,133	8,351	4,225	6,789	8,480	3,278	10,451	4,372	3,568				

<계속>



구	분	2007년												
		1월	2월	3월	4월	5월	6월	7월	8월	9월	10월	11월	12월	
☒ 유 성 구 ☒	호텔리베라	내국인	30,347	23,010	35,593	34,847	36,181	26,708	29,670	27,332	29,141	41,182	41,109	50,896
		외국인	888	1,104	1,314	1,972	2,898	2,101	1,902	2,829	2,563	4,347	4,040	2,092
		계	<b>31,235</b>	<b>24,114</b>	<b>36,907</b>	<b>36,819</b>	<b>39,079</b>	<b>28,809</b>	<b>31,572</b>	<b>30,161</b>	<b>31,704</b>	<b>45,529</b>	<b>45,149</b>	<b>52,988</b>
호텔스파피아	내국인	37,442	34,157	34,175	30,167	32,463	27,725	22,442	27,471	27,440	44,723	43,717	48,327	
	외국인	2,937	3,105	4,570	5,856	4,721	5,786	2,041	1,989	2,309	8,478	7,105	7,908	
	계	<b>40,379</b>	<b>37,262</b>	<b>38,745</b>	<b>36,023</b>	<b>37,184</b>	<b>33,511</b>	<b>24,483</b>	<b>29,460</b>	<b>29,749</b>	<b>53,201</b>	<b>50,822</b>	<b>56,235</b>	
호텔이드리아	내국인	18,042	13,483	16,346	34,847	14,144	10,918	8,602	8,664	10,782	19,946	18,982	28,934	
	외국인	2,189	1,695	1,895	1,626	1,660	1,244	1,019	1,195	1,528	2,750	2,608	3,772	
	계	<b>20,231</b>	<b>15,178</b>	<b>18,241</b>	<b>36,473</b>	<b>15,804</b>	<b>12,162</b>	<b>9,621</b>	<b>9,859</b>	<b>12,310</b>	<b>22,696</b>	<b>21,590</b>	<b>32,706</b>	
홍인관광호텔	내국인	20,249	45,324	48,679	36,225	36,387	22,154	25,607	22,564	27,772	36,251	41,741	46,773	
	외국인	176	212	410	226	256	247	91	255	238	208	345	196	
	계	<b>20,425</b>	<b>45,536</b>	<b>49,089</b>	<b>36,451</b>	<b>36,643</b>	<b>22,401</b>	<b>25,698</b>	<b>22,819</b>	<b>28,010</b>	<b>36,459</b>	<b>42,086</b>	<b>46,969</b>	
화페박물관	내국인	-	-	-	-	-	-	-	-	-	-	-	-	
	외국인	-	-	-	-	-	-	-	-	-	-	-	-	
	계	<b>15,253</b>	<b>9,053</b>	<b>8,342</b>	<b>31,169</b>	<b>28,418</b>	<b>14,650</b>	<b>13,388</b>	<b>30,413</b>	<b>16,590</b>	<b>28,351</b>	<b>12,443</b>	<b>100,253</b>	
☒ 대 덕 구 ☒	내국인	-	-	-	-	-	-	-	-	-	-	-	-	
	외국인	-	-	-	-	-	-	-	-	-	-	-	-	
	계	<b>61,925</b>	<b>55,251</b>	<b>71,150</b>	<b>46,020</b>	<b>63,772</b>	<b>70,550</b>	<b>46,550</b>	<b>54,300</b>	<b>60,755</b>	<b>84,278</b>	<b>68,800</b>	<b>65,300</b>	

## 6. 울산광역시

구 분	2006년	2007년	1월	2월	3월	4월	5월	6월	7월	8월	9월	10월	11월	12월
☒ <b>중 구</b> ☒														
학성공원	-	-	-	-	-	-	-	-	-	-	-	-	-	-
외국인	-	-	-	-	-	-	-	-	-	-	-	-	-	-
<b>계</b>	197,650	105,749	6,859	7,077	9,965	11,993	12,990	10,500	6,684	6,127	9,847	7,751	8,549	7,407
☒ <b>남 구</b> ☒														
고래박물관	241,539	219,911	21,180	15,626	15,259	18,001	35,278	16,688	18,225	27,867	12,475	13,724	13,918	11,670
외국인	2,059	1,314	104	47	40	101	137	38	122	400	53	58	126	88
<b>계</b>	243,598	221,225	21,284	15,673	15,299	18,102	35,415	16,726	18,347	28,267	12,528	13,782	14,044	11,758
롯데호텔울산	289,812	204,850	19,400	17,896	18,471	6,798	4,941	5,768	18,894	18,287	17,394	20,790	21,062	35,149
외국인	94,052	169,442	4,643	24,251	6,367	25,158	24,968	24,462	9,938	11,259	9,298	11,354	9,035	8,709
<b>계</b>	383,864	374,292	24,043	42,147	24,838	31,956	29,909	30,230	28,832	29,546	26,692	32,144	30,097	43,858
올림픽아관광호텔	36,564	25,385	3,237	2,541	2,988	154	2,830	2,510	2,656	984	809	2,317	2,771	1,588
외국인	12,373	11,870	1,155	1,165	1,573	445	1,106	943	928	264	1,114	1,090	1,304	783
<b>계</b>	48,937	37,255	4,392	3,706	4,561	599	3,936	3,453	3,584	1,248	1,923	3,407	4,075	2,371
울산대공원	-	-	-	-	-	-	-	-	-	-	-	-	-	-
외국인	-	-	-	-	-	-	-	-	-	-	-	-	-	-
<b>계</b>	2,410,229	1,913,145	173,169	156,936	222,073	324,470	234,350	122,985	92,807	90,376	56,017	219,593	114,614	105,755
태화관광호텔	50,852	25,360	1,983	1,663	2,106	2,031	2,159	2,136	2,011	2,999	1,844	2,349	1,705	2,374
외국인	39,135	9,226	477	404	566	3,391	472	506	521	651	519	544	445	730
<b>계</b>	89,987	34,586	2,460	2,067	2,672	5,422	2,631	2,642	2,532	3,650	2,363	2,893	2,150	3,104
SK(주)	-	-	-	-	-	-	-	-	-	-	-	-	-	-
외국인	-	-	-	-	-	-	-	-	-	-	-	-	-	-
<b>계</b>	73,927	70,240	5,744	3,291	4,773	13,764	14,794	4,130	3,841	3,114	941	1,804	11,089	2,955
☒ <b>동 구</b> ☒														
굿모닝호텔	3,530	2,012	90	217	90	73	120	120	86	70	70	300	300	476
외국인	19,437	18,374	1,400	2,403	1,100	1,200	1,767	1,800	2,104	1,300	1,300	1,000	1,200	1,800
<b>계</b>	22,967	20,386	1,490	2,620	1,190	1,273	1,887	1,920	1,370	1,370	1,370	1,300	1,500	2,276

<계속>

구분	2006년	2007년		1월	2월	3월	4월	5월	6월	7월	8월	9월	10월	11월	12월
<b>☒ 동 구</b>															
대왕암공원	-	-	-	-	-	-	-	-	-	-	-	-	-	-	-
외국인	-	-	-	-	-	-	-	-	-	-	-	-	-	-	-
계	1,080,085	1,146,090	101,325	101,325	53,175	102,750	105,375	84,705	84,500	129,135	108,450	96,350	105,385	85,060	89,880
일산해수욕장	-	-	-	-	-	-	-	-	-	-	-	-	-	-	-
내국인	-	-	-	-	-	-	-	-	-	-	-	-	-	-	-
외국인	-	-	-	-	-	-	-	-	-	-	-	-	-	-	-
계	984,170	832,865	56,680	56,680	30,125	58,660	40,920	39,950	57,450	178,750	166,500	58,900	77,500	40,600	26,840
주전 해수욕장	-	-	-	-	-	-	-	-	-	-	-	-	-	-	-
내국인	-	-	-	-	-	-	-	-	-	-	-	-	-	-	-
외국인	-	-	-	-	-	-	-	-	-	-	-	-	-	-	-
계	722,192	377,339	32,469	32,469	26,516	46,079	34,275	34,963	51,740	19,327	35,350	45,300	17,310	15,710	18,300
현대중공업	-	-	-	-	-	-	-	-	-	-	-	-	-	-	-
내국인	-	-	-	-	-	-	-	-	-	-	-	-	-	-	-
외국인	-	-	-	-	-	-	-	-	-	-	-	-	-	-	-
계	138,319	177,813	3,713	3,713	3,099	10,325	26,760	14,808	13,200	9,946	8,342	14,529	28,849	29,972	14,270
호텔현대울산	27,045	181,141	1,000	1,262	832	1,340	1,262	2,290	1,212	28,678	25,686	30,893	18,468	36,141	33,339
외국인	45,492	136,228	1,971	14,098	2,497	2,682	14,098	4,912	4,870	20,329	26,978	15,344	18,140	11,153	13,254
계	72,537	317,369	2,971	15,360	3,329	4,022	15,360	7,202	6,082	49,007	52,664	46,237	36,608	47,294	46,593
호텔현대울산	27,045	181,141	1,000	1,262	832	1,340	1,262	2,290	1,212	28,678	25,686	30,893	18,468	36,141	33,339
외국인	45,492	136,228	1,971	14,098	2,497	2,682	14,098	4,912	4,870	20,329	26,978	15,344	18,140	11,153	13,254
계	72,537	317,369	2,971	15,360	3,329	4,022	15,360	7,202	6,082	49,007	52,664	46,237	36,608	47,294	46,593
<b>☒ 북 구</b>															
강동해변	-	-	-	-	-	-	-	-	-	-	-	-	-	-	-
내국인	-	-	-	-	-	-	-	-	-	-	-	-	-	-	-
외국인	-	-	-	-	-	-	-	-	-	-	-	-	-	-	-
계	197,152	482,722	18,248	29,124	20,097	25,430	29,124	26,581	29,290	36,324	88,109	68,843	45,586	42,250	52,840
현대자동차(주)울산공장	-	-	-	-	-	-	-	-	-	-	-	-	-	-	-
내국인	-	-	-	-	-	-	-	-	-	-	-	-	-	-	-
외국인	-	-	-	-	-	-	-	-	-	-	-	-	-	-	-
계	140,150	209,705	11,717	16,574	15,516	16,538	16,574	9,919	12,620	13,578	18,398	27,201	28,135	14,858	24,651

<계속>

구 분	2007년														
	1월	2월	3월	4월	5월	6월	7월	8월	9월	10월	11월	12월			
☒ 올 주 군 ☒ 간절곶 등대	내국인	-	-	-	-	-	-	-	-	-	-	-	-		
	외국인	-	-	-	-	-	-	-	-	-	-	-	-		
	계	1,301,075	1,316,242	53,300	57,230	74,005	70,170	77,020	69,000	226,502	273,765	214,350	40,400	37,000	123,500
대운산계곡	내국인	-	-	-	-	-	-	-	-	-	-	-	-	-	-
	외국인	-	-	-	-	-	-	-	-	-	-	-	-	-	-
	계	736,383	767,658	12,835	11,018	22,885	32,040	30,130	36,400	206,800	137,400	122,200	57,700	52,400	45,900
반구대	내국인	-	-	-	-	-	-	-	-	-	-	-	-	-	-
	외국인	-	-	-	-	-	-	-	-	-	-	-	-	-	-
	계	240,017	71,618	2,805	2,575	4,905	8,220	5,871	5,445	8,205	5,076	4,672	8,091	12,778	2,975
석남사	내국인	68,045	64,478	2,544	2,458	3,637	5,893	5,701	5,897	5,596	7,538	3,360	7,296	10,992	3,566
	외국인	822	386	38	32	27	25	37	32	35	29	31	32	41	27
	계	68,867	64,864	2,582	2,490	3,664	5,918	5,738	5,929	5,631	7,567	3,391	7,328	11,033	3,593
선바위	내국인	-	-	-	-	-	-	-	-	-	-	-	-	-	-
	외국인	-	-	-	-	-	-	-	-	-	-	-	-	-	-
	계	793,844	743,751	5,020	4,673	14,865	13,463	14,680	27,500	202,270	209,030	43,850	77,550	75,200	55,650
아마란스관광호텔	내국인	9,232	9,558	794	712	744	782	774	824	850	868	864	674	1,002	670
	외국인	90	134	6	8	6	12	14	16	8	10	8	10	28	8
	계	9,322	9,692	800	720	750	794	788	840	858	878	872	684	1,030	678
자수정동굴	내국인	401,822	340,523	60,779	19,293	17,668	49,305	28,958	23,681	43,170	22,500	21,955	28,884	14,379	9,951
	외국인	7,604	3,980	1,205	21	35	286	130	80	930	513	423	257	48	52
	계	409,426	344,503	61,984	19,314	17,703	49,591	29,088	23,761	44,100	23,013	22,378	29,141	14,427	10,003
작전정	내국인	-	-	-	-	-	-	-	-	-	-	-	-	-	-
	외국인	-	-	-	-	-	-	-	-	-	-	-	-	-	-
	계	1,146,256	1,104,437	7,652	9,135	44,495	79,800	51,150	66,300	217,855	259,700	189,000	56,550	54,300	68,500
진하 해수욕장	내국인	-	-	-	-	-	-	-	-	-	-	-	-	-	-
	외국인	-	-	-	-	-	-	-	-	-	-	-	-	-	-
	계	2,090,151	2,169,895	22,770	23,290	33,280	27,705	41,900	38,400	740,050	906,500	61,450	94,050	98,800	81,700

## 7. 경기도

구	분	2006년		2007년		1월	2월	3월	4월	5월	6월	7월	8월	9월	10월	11월	12월		
		2006년	2007년	1월	2월	3월	4월	5월	6월	7월	8월	9월	10월	11월	12월				
☒ 수원시 ☒	원천유원지	내국인	-	-	-	-	-	-	-	-	-	-	-	-	-	-	-	-	
		외국인	-	-	-	-	-	-	-	-	-	-	-	-	-	-	-	-	-
		계	514,007	-	22,599	7,234	7,061	13,628	17,701	16,515	-	-	-	-	-	-	-	-	-
화성	내국인	285,696	356,865	16,007	8,929	19,222	39,904	50,058	21,915	32,336	24,512	27,849	52,552	35,715	27,866				
	외국인	155,898	166,010	6,359	15,910	12,480	13,130	14,740	14,636	13,860	15,303	14,986	21,305	14,001	9,300				
	계	441,594	522,875	22,366	24,839	31,702	53,034	64,798	36,551	46,196	39,815	42,835	73,857	49,716	37,166				
화이트관광호텔	내국인	-	3,512	398	415	446	40	60	185	50	217	128	548	423	602				
	외국인	-	6,502	265	503	544	500	700	220	800	342	331	946	566	785				
	계	-	10,014	663	918	990	540	760	405	850	559	459	1,494	989	1,387				
호텔리젠시	내국인	5,684	8,169	1,067	531	1,187	897	1,039	917	1,039	529	890	50	0	23				
	외국인	6,567	12,499	806	1,967	1,035	1,143	1,418	1,483	1,418	1,179	896	358	397	399				
	계	12,251	20,668	1,873	2,498	2,222	2,040	2,457	2,400	2,457	1,708	1,786	408	397	422				
호텔리츠	내국인	196,059	211,746	16,652	9,995	12,563	17,709	17,572	7,233	14,334	8,246	13,285	31,294	30,276	32,587				
	외국인	5,240	5,966	341	228	476	461	362	472	585	386	406	950	719	580				
	계	201,299	217,712	16,993	10,223	13,039	18,170	17,934	7,705	14,919	8,632	13,691	32,244	30,995	33,167				
호텔센츄럴	내국인	957	962	57	36	26	75	103	84	77	96	75	128	110	95				
	외국인	6,651	823	73	26	36	51	40	56	127	84	60	104	115	51				
	계	7,608	1,785	130	62	62	126	143	140	204	180	135	232	225	146				
호텔캐슬	내국인	251,597	269,592	22,245	18,208	25,480	23,580	22,813	15,697	21,030	16,278	18,999	25,576	25,591	34,095				
	외국인	34,491	27,222	2,299	2,070	3,032	2,364	1,869	1,777	2,026	1,762	1,831	2,854	3,040	2,298				
	계	286,088	296,814	24,544	20,278	28,512	25,944	24,682	17,474	23,056	18,040	20,830	28,430	28,631	36,393				
호텔코리아	내국인	3,218	6,857	463	771	720	585	376	399	354	462	460	409	571	1,287				
	외국인	16,727	28,467	1,528	1,799	1,922	3,350	2,946	2,190	4,145	2,275	1,891	2,329	2,272	1,820				
	계	19,945	35,324	1,991	2,570	2,642	3,935	3,322	2,589	4,499	2,737	2,351	2,738	2,843	3,107				

<계속>

구분	2006년	2007년	1월	2월	3월	4월	5월	6월	7월	8월	9월	10월	11월	12월
<b>수원시</b>														
화성행궁(낙남헌)	309,610	336,036	13,707	16,841	22,632	46,210	40,119	27,248	19,897	28,115	21,953	56,250	26,990	16,074
외국인	36,603	37,272	1,415	2,956	3,126	2,677	3,726	2,787	2,252	2,398	3,974	3,809	5,258	2,894
계	<b>346,213</b>	<b>373,308</b>	<b>15,122</b>	<b>19,797</b>	<b>25,758</b>	<b>48,887</b>	<b>43,845</b>	<b>30,035</b>	<b>22,149</b>	<b>30,513</b>	<b>25,927</b>	<b>60,059</b>	<b>32,248</b>	<b>18,968</b>
<b>성남시</b>														
남서울컨트리클럽	80,293	74,264	0	5,553	6,769	7,766	8,067	9,300	7,941	6,814	6,286	7,232	5,268	3,268
외국인	223	199	0	5	24	19	31	27	17	21	20	20	13	2
계	<b>80,516</b>	<b>74,463</b>	<b>0</b>	<b>5,558</b>	<b>6,793</b>	<b>7,785</b>	<b>8,098</b>	<b>9,327</b>	<b>7,958</b>	<b>6,835</b>	<b>6,306</b>	<b>7,252</b>	<b>5,281</b>	<b>3,270</b>
뉴타운관광호텔	11,455	11,382	620	584	730	750	670	600	1,940	1,884	1,886	558	534	626
외국인	5,856	8,019	590	485	560	785	650	670	730	687	624	784	886	568
계	<b>17,311</b>	<b>19,401</b>	<b>1,210</b>	<b>1,069</b>	<b>1,290</b>	<b>1,535</b>	<b>1,320</b>	<b>1,270</b>	<b>2,670</b>	<b>2,571</b>	<b>2,510</b>	<b>1,342</b>	<b>1,420</b>	<b>1,194</b>
<b>의정부시</b>														
북한산국립공원(의정부시)	-	-	-	-	-	-	-	-	-	-	-	-	-	-
외국인	-	-	-	-	-	-	-	-	-	-	-	-	-	-
계	<b>304,275</b>	<b>650,863</b>	<b>43,895</b>	<b>46,510</b>	<b>41,944</b>	<b>59,447</b>	<b>70,027</b>	<b>67,408</b>	<b>54,770</b>	<b>51,528</b>	<b>54,465</b>	<b>67,780</b>	<b>54,425</b>	<b>38,664</b>
<b>부천시</b>														
물박물관	-	-	-	-	-	-	-	-	-	-	-	-	-	-
외국인	-	-	-	-	-	-	-	-	-	-	-	-	-	-
계	<b>160,299</b>	<b>68,222</b>	<b>773</b>	<b>2,218</b>	<b>2,621</b>	<b>6,945</b>	<b>7,041</b>	<b>8,360</b>	<b>7,675</b>	<b>7,700</b>	<b>7,675</b>	<b>5,744</b>	<b>5,715</b>	<b>5,755</b>
부천교육박물관	21,146	22,485	2,046	925	1,349	1,689	1,998	1,461	1,928	3,967	1,616	1,662	1,895	1,949
외국인	-	-	30	-	8	-	-	-	-	-	-	-	-	-
계	<b>21,160</b>	<b>22,523</b>	<b>2,076</b>	<b>925</b>	<b>1,357</b>	<b>1,689</b>	<b>1,998</b>	<b>1,461</b>	<b>1,928</b>	<b>3,967</b>	<b>1,616</b>	<b>1,662</b>	<b>1,895</b>	<b>1,949</b>
부천로보파크전시관	83,987	59,348	5,991	3,720	4,380	3,483	4,495	3,712	4,345	8,682	5,071	3,687	6,026	5,756
외국인	965	403	60	13	37	22	89	21	73	19	27	30	12	-
계	<b>84,952</b>	<b>59,751</b>	<b>6,051</b>	<b>3,733</b>	<b>4,417</b>	<b>3,505</b>	<b>4,584</b>	<b>3,733</b>	<b>4,418</b>	<b>8,701</b>	<b>5,098</b>	<b>3,717</b>	<b>6,038</b>	<b>5,756</b>

<계속>

구분	2006년	2007년	1월	2월	3월	4월	5월	6월	7월	8월	9월	10월	11월	12월
☒ 부천시 ☒														
부천만화정보센터	109,290	101,941	10,387	5,252	4,449	9,074	12,340	8,080	6,747	12,371	5,821	10,331	9,180	7,909
외국인	-	-	-	-	-	-	-	-	55	21	45	14	2	1
계	109,334	102,079	10,387	5,252	4,449	9,074	12,340	8,080	6,802	12,392	5,866	10,345	9,182	7,910
부천수석박물관	8,330	11,588	814	335	1,190	674	838	692	884	2,442	875	941	680	1,223
외국인	57	-	3	9	5	-	-	-	-	-	-	-	-	-
계	8,387	11,605	817	344	1,195	674	838	692	884	2,442	875	941	680	1,223
아인스월드	315,961	349,364	19,452	18,592	16,095	43,013	46,865	30,350	21,956	27,712	23,514	56,839	27,910	17,066
외국인	17,832	15,962	1,024	979	847	1,200	1,500	1,200	1,156	1,459	1,238	2,992	1,469	898
계	333,793	365,326	20,476	19,571	16,942	44,213	48,365	31,550	23,112	29,171	24,752	59,831	29,379	17,964
유럽자기박물관	10,308	12,977	1,096	574	1,071	623	784	617	1,791	2,654	816	899	928	1,124
외국인	-	-	-	-	3	-	-	-	-	-	-	-	-	-
계	10,369	12,980	1,096	574	1,074	623	784	617	1,791	2,654	816	899	928	1,124
자연학습장	147,450	320,363	21,760	18,491	22,141	46,396	38,859	23,846	23,662	37,297	27,184	37,581	13,669	9,477
외국인	-	-	-	-	-	-	-	-	-	-	-	-	-	-
계	147,450	320,363	21,760	18,491	22,141	46,396	38,859	23,846	23,662	37,297	27,184	37,581	13,669	9,477
판타스틱스튜디오	113,247	119,340	7,561	8,611	9,655	15,805	15,191	11,101	9,236	8,512	9,085	11,662	7,277	5,644
외국인	5,230	2,662	114	104	232	117	102	224	411	110	210	377	410	251
계	118,477	122,002	7,675	8,715	9,887	15,922	15,293	11,325	9,647	8,622	9,295	12,039	7,687	5,895
활박물관	14,071	19,228	1,430	840	1,626	2,191	1,510	1,263	998	3,220	1,762	1,378	1,169	1,841
외국인	-	-	-	-	5	-	-	-	-	-	-	-	-	-
계	14,071	19,233	1,430	840	1,631	2,191	1,510	1,263	998	3,220	1,762	1,378	1,169	1,841
☒ 광명시 ☒														
오리기념관	24,245	17,128	44	46	177	424	1,252	981	1,132	128	780	1,442	517	10,205
외국인	84	527	2	3	5	13	38	30	34	4	24	44	15	315
계	24,329	17,655	46	49	182	437	1,290	1,011	1,166	132	804	1,486	532	10,520

<계속>

구분	2006년	2007년	1월	2월	3월	4월	5월	6월	7월	8월	9월	10월	11월	12월
☒ 평택시														
평택호관광지	-	-	-	-	-	-	-	-	-	-	-	-	-	-
외국인	-	-	-	-	-	-	-	-	-	-	-	-	-	-
계	927,510	965,933	22,857	24,987	34,884	127,875	168,086	136,870	107,568	127,008	118,290	42,062	30,366	25,080
☒ 동두천시														
다이너스티컨트리클럽	72,950	74,375	181	1,578	5,982	7,527	8,817	9,023	8,459	7,541	7,525	8,648	6,111	2,983
외국인	-	-	-	-	6	9	10	15	7	4	2	2	2	-
계	72,960	74,432	181	1,578	5,988	7,536	8,827	9,038	8,466	7,545	7,527	8,650	6,113	2,983
소오신관광지	126,664	230,465	12,159	14,187	17,071	22,709	20,310	16,137	10,338	8,337	9,476	49,499	42,570	7,672
외국인	1,630	1,524	140	178	162	135	302	61	192	53	192	52	18	39
계	128,294	231,989	12,299	14,365	17,233	22,844	20,612	16,198	10,530	8,390	9,668	49,551	42,588	7,711
☒ 안산시														
제일컨트리클럽	108,227	120,672	244	5,992	11,084	13,201	14,104	13,723	12,289	11,136	12,245	11,931	9,135	5,588
외국인	1,071	-	-	11	126	83	113	163	106	65	78	143	75	18
계	109,298	121,653	244	6,003	11,210	13,284	14,217	13,886	12,395	11,201	12,323	12,074	9,210	5,606
☒ 고양시														
123컨트리클럽	79,402	89,878	3,843	5,285	7,236	8,204	9,402	9,557	9,341	8,461	7,680	8,566	6,777	5,526
외국인	-	-	-	-	-	-	-	-	-	-	-	-	-	-
계	79,402	89,878	3,843	5,285	7,236	8,204	9,402	9,557	9,341	8,461	7,680	8,566	6,777	5,526
뉴코리아컨트리클럽	75,942	78,487	1,360	1,516	7,253	8,847	9,072	8,776	7,572	6,309	7,879	8,040	6,572	5,291
외국인	99	-	-	3	11	22	25	18	18	13	15	21	16	15
계	76,041	78,664	1,360	1,519	7,264	8,869	9,097	8,794	7,590	6,322	7,894	8,061	6,588	5,306
서삼릉	45,129	45,580	1,154	2,147	2,626	2,661	4,273	2,111	5,611	6,411	7,181	6,344	3,821	1,240
외국인	-	-	-	2	-	2	3	-	-	4	2	-	-	-
계	45,182	45,593	1,154	2,149	2,626	2,663	4,276	2,111	5,611	6,415	7,183	6,344	3,821	1,240
서오릉	264,283	203,474	7,439	8,813	12,039	21,093	27,521	19,066	25,627	17,570	28,331	16,037	11,134	8,804
외국인	265	-	-	6	4	5	5	3	3	7	3	2	2	-
계	264,548	203,514	7,439	8,819	12,043	21,098	27,526	19,069	25,630	17,577	28,334	16,039	11,136	8,804

<계속>



구	분	2006년	2007년	1월	2월	3월	4월	5월	6월	7월	8월	9월	10월	11월	12월
<b>☒ 고 양 시 ☒</b>															
올림픽컨트리클럽															
	내국인	56,235	94,791	4,033	4,507	5,491	7,420	8,150	7,960	7,530	8,960	9,110	12,760	11,450	7,420
	외국인	-	-	-	-	-	-	-	-	-	-	-	-	-	-
	<b>계</b>	<b>56,235</b>	<b>94,791</b>	<b>4,033</b>	<b>4,507</b>	<b>5,491</b>	<b>7,420</b>	<b>8,150</b>	<b>7,960</b>	<b>7,530</b>	<b>8,960</b>	<b>9,110</b>	<b>12,760</b>	<b>11,450</b>	<b>7,420</b>
일산호수공원															
	내국인	4,250,400	4,239,500	167,000	211,500	355,000	465,000	560,000	320,000	373,500	425,000	620,000	310,000	225,000	207,500
	외국인	15,620	35,830	2,240	2,820	3,840	2,900	2,900	2,300	3,630	2,910	6,000	4,360	1,120	810
	<b>계</b>	<b>4,266,020</b>	<b>4,275,330</b>	<b>169,240</b>	<b>214,320</b>	<b>358,840</b>	<b>467,900</b>	<b>562,900</b>	<b>322,300</b>	<b>377,130</b>	<b>427,910</b>	<b>626,000</b>	<b>314,360</b>	<b>226,120</b>	<b>208,310</b>
한양컨트리클럽															
	내국인	142,463	148,258	1,925	7,511	12,513	15,542	16,295	17,409	14,759	10,662	13,896	15,919	13,216	8,611
	외국인	175	160	2	3	9	18	22	21	9	16	12	22	17	9
	<b>계</b>	<b>142,638</b>	<b>148,418</b>	<b>1,927</b>	<b>7,514</b>	<b>12,522</b>	<b>15,560</b>	<b>16,317</b>	<b>17,430</b>	<b>14,768</b>	<b>10,678</b>	<b>13,908</b>	<b>15,941</b>	<b>13,233</b>	<b>8,620</b>
행주산성															
	내국인	163,226	182,986	7,879	9,141	12,363	31,349	25,699	15,856	11,876	10,501	14,473	19,036	14,469	10,344
	외국인	-	464	13	25	57	56	40	19	22	21	74	45	47	45
	<b>계</b>	<b>163,507</b>	<b>183,450</b>	<b>7,892</b>	<b>9,166</b>	<b>12,420</b>	<b>31,405</b>	<b>25,739</b>	<b>15,875</b>	<b>11,898</b>	<b>10,522</b>	<b>14,547</b>	<b>19,081</b>	<b>14,516</b>	<b>10,389</b>
KINTEX(한국국제전시장)															
	내국인	2,987,926	3,600,576	20,022	41,577	893,860	1,043,941	59,149	47,421	31,094	256,071	187,075	414,283	524,959	81,124
	외국인	-	-	1,050	-	8,449	46,624	832	2,981	158	829	8,245	13,673	3,630	-
	<b>계</b>	<b>3,032,338</b>	<b>3,687,047</b>	<b>21,072</b>	<b>41,577</b>	<b>902,309</b>	<b>1,090,565</b>	<b>59,981</b>	<b>50,402</b>	<b>31,252</b>	<b>256,900</b>	<b>195,320</b>	<b>427,956</b>	<b>528,589</b>	<b>81,124</b>
<b>☒ 과 천 시 ☒</b>															
경미공원															
	내국인	2,314,432	2,825,241	181,402	160,740	236,002	271,661	257,569	277,590	247,023	229,353	248,351	254,701	234,660	226,189
	외국인	7,573	8,285	566	528	703	769	680	806	722	671	693	710	744	693
	<b>계</b>	<b>2,322,005</b>	<b>2,833,526</b>	<b>181,968</b>	<b>161,268</b>	<b>236,705</b>	<b>272,430</b>	<b>258,249</b>	<b>278,396</b>	<b>247,745</b>	<b>230,024</b>	<b>249,044</b>	<b>255,411</b>	<b>235,404</b>	<b>226,882</b>
과천관광호텔															
	내국인	3,969	3,132	310	308	280	302	317	263	277	265	137	247	229	197
	외국인	4,621	2,077	198	176	118	174	239	161	167	211	152	145	186	150
	<b>계</b>	<b>8,590</b>	<b>5,209</b>	<b>508</b>	<b>484</b>	<b>398</b>	<b>476</b>	<b>556</b>	<b>424</b>	<b>444</b>	<b>476</b>	<b>289</b>	<b>392</b>	<b>415</b>	<b>347</b>
국립현대미술관															
	내국인	522,624	766,995	63,917	33,924	38,607	49,990	46,579	39,457	93,918	155,513	94,481	57,560	52,058	40,991
	외국인	2,647	9,844	854	463	745	654	692	568	1,119	1,235	1,104	726	851	833
	<b>계</b>	<b>525,271</b>	<b>776,839</b>	<b>64,771</b>	<b>34,387</b>	<b>39,352</b>	<b>50,644</b>	<b>47,271</b>	<b>40,025</b>	<b>95,037</b>	<b>156,748</b>	<b>95,585</b>	<b>58,286</b>	<b>52,909</b>	<b>41,824</b>
그레이스관광호텔															
	내국인	5,456	15,076	483	502	574	1,200	1,600	1,400	1,876	1,521	2,196	1,209	1,106	1,409
	외국인	5,836	6,101	18	18	28	320	800	1,000	598	672	769	769	601	508
	<b>계</b>	<b>11,292</b>	<b>21,177</b>	<b>501</b>	<b>520</b>	<b>602</b>	<b>1,520</b>	<b>2,400</b>	<b>2,400</b>	<b>2,474</b>	<b>2,193</b>	<b>2,965</b>	<b>1,978</b>	<b>1,707</b>	<b>1,917</b>

<계속>

구	분	2006년	2007년	1월	2월	3월	4월	5월	6월	7월	8월	9월	10월	11월	12월
☒ 과 천 시 ☒	서울대공원	2,351,522	3,849,170	74,676	136,576	195,345	762,997	715,394	460,187	233,307	240,662	295,443	492,593	176,768	65,222
	외국인	-	9,270	57	204	370	2,751	1,272	804	394	561	665	1,499	516	177
	계	<b>2,351,522</b>	<b>3,858,440</b>	<b>74,733</b>	<b>136,780</b>	<b>195,715</b>	<b>765,748</b>	<b>716,666</b>	<b>460,991</b>	<b>233,701</b>	<b>241,223</b>	<b>296,108</b>	<b>494,092</b>	<b>177,284</b>	<b>65,399</b>
서울랜드	내국인	1,648,736	1,745,641	201,232	94,775	55,991	259,933	281,297	105,191	109,364	103,910	95,859	259,407	66,812	111,870
	외국인	126,959	134,372	15,146	7,353	4,474	19,565	21,825	8,406	8,232	8,062	7,660	19,525	5,184	8,940
	계	<b>1,775,695</b>	<b>1,880,013</b>	<b>216,378</b>	<b>102,128</b>	<b>60,465</b>	<b>279,498</b>	<b>303,122</b>	<b>113,597</b>	<b>117,596</b>	<b>111,972</b>	<b>103,519</b>	<b>278,932</b>	<b>71,996</b>	<b>120,810</b>
정보나라	내국인	153,281	113,852	3,811	2,220	5,682	8,407	16,119	16,230	11,996	12,627	10,158	12,315	9,395	4,892
	외국인	-	-	-	-	-	-	-	-	-	-	-	-	-	-
	계	<b>153,281</b>	<b>113,852</b>	<b>3,811</b>	<b>2,220</b>	<b>5,682</b>	<b>8,407</b>	<b>16,119</b>	<b>16,230</b>	<b>11,996</b>	<b>12,627</b>	<b>10,158</b>	<b>12,315</b>	<b>9,395</b>	<b>4,892</b>
☒ 구 리 시 ☒	동구릉	84,207	-	-	-	-	11,631	15,132	11,839	7,203	7,808	5,696	10,073	5,859	65,222
	외국인	287	-	-	-	-	270	26	18	56	14	32	35	24	177
	계	<b>84,494</b>	<b>-</b>	<b>-</b>	<b>-</b>	<b>-</b>	<b>11,901</b>	<b>15,158</b>	<b>11,857</b>	<b>7,259</b>	<b>7,822</b>	<b>5,728</b>	<b>10,108</b>	<b>5,883</b>	<b>65,399</b>
☒ 남 양 주 시 ☒	광릉	90,412	115,443	2,240	2,520	4,078	14,774	20,606	16,404	10,917	8,851	8,428	13,676	9,904	3,045
	외국인	106	-	-	3	3	1	5	4	14	9	14	1	-	-
	계	<b>90,518</b>	<b>115,497</b>	<b>2,240</b>	<b>2,523</b>	<b>4,081</b>	<b>14,775</b>	<b>20,611</b>	<b>16,408</b>	<b>10,931</b>	<b>8,860</b>	<b>8,442</b>	<b>13,677</b>	<b>9,904</b>	<b>3,045</b>
광릉컨트리클럽	내국인	83,395	92,354	1,270	3,202	7,484	9,523	10,834	10,694	9,303	7,735	9,697	10,315	8,216	4,081
	외국인	0	-	0	0	0	0	0	0	-	-	-	-	-	-
	계	<b>83,395</b>	<b>92,354</b>	<b>1,270</b>	<b>3,202</b>	<b>7,484</b>	<b>9,523</b>	<b>10,834</b>	<b>10,694</b>	<b>9,303</b>	<b>7,735</b>	<b>9,697</b>	<b>10,315</b>	<b>8,216</b>	<b>4,081</b>
리어관광호텔	내국인	8,002	-	802	720	690	802	720	690	-	-	-	-	-	-
	외국인	9,142	-	395	720	560	395	720	560	-	-	-	-	-	-
	계	<b>17,144</b>	<b>-</b>	<b>1,197</b>	<b>1,440</b>	<b>1,250</b>	<b>1,197</b>	<b>1,440</b>	<b>1,250</b>	<b>-</b>	<b>-</b>	<b>-</b>	<b>-</b>	<b>-</b>	<b>-</b>
모란미술품관	내국인	30,160	-	730	800	749	3,450	8,814	1,921	-	-	-	-	-	-
	외국인	0	-	0	0	0	0	0	0	-	-	-	-	-	-
	계	<b>30,160</b>	<b>-</b>	<b>730</b>	<b>800</b>	<b>749</b>	<b>3,450</b>	<b>8,814</b>	<b>1,921</b>	<b>-</b>	<b>-</b>	<b>-</b>	<b>-</b>	<b>-</b>	<b>-</b>
비전힐스컨트리클럽	내국인	71,731	74,599	109	1,484	6,066	7,519	9,126	9,525	8,403	7,434	7,249	8,210	6,189	3,285
	외국인	224	187	0	14	14	10	20	32	21	13	17	21	17	8
	계	<b>71,955</b>	<b>74,786</b>	<b>109</b>	<b>1,498</b>	<b>6,080</b>	<b>7,529</b>	<b>9,146</b>	<b>9,557</b>	<b>8,424</b>	<b>7,447</b>	<b>7,266</b>	<b>8,231</b>	<b>6,206</b>	<b>3,293</b>

<계속>

구	분	2006년		2007년											
		1월	2월	3월	4월	5월	6월	7월	8월	9월	10월	11월	12월		
☒ 남 양 주 시 ☒	서호미술관	내국인	12,377	-	1,121	740	1,250	-	-	1,012	1,125	982	724	689	924
		외국인	166	-	4	0	0	-	-	35	14	17	22	15	31
		계	12,543	-	1,125	740	1,250	-	-	1,047	1,139	999	746	704	955
수동국민관광지	내국인	83,403	132,118	2,734	2,806	7,534	12,800	21,458	15,158	18,134	9,613	13,894	8,377	4,392	
	외국인	1,582	648	5	10	17	148	133	52	49	131	33	33	9	
	계	84,985	132,766	2,739	2,816	7,551	12,948	21,591	15,210	18,183	9,744	13,927	8,377	4,401	
양주컨트리클럽	내국인	91,185	95,921	281	4,048	7,514	9,258	10,818	11,045	8,801	9,799	10,702	9,013	4,491	
	외국인	151	84	0	5	4	6	8	16	9	4	13	2	6	
	계	91,336	96,005	281	4,053	7,518	9,264	10,826	11,061	8,810	9,803	10,715	9,015	4,497	
자연사박물관	내국인	53,391	-	8,502	4,800	1,964	3,200	3,780	-	-	-	9,308	7,011	9,624	
	외국인	532	-	127	41	23	220	350	-	-	-	30	12	36	
	계	53,923	-	8,629	4,841	1,987	3,420	4,130	2,940	-	-	9,338	7,023	9,660	
종합영화촬영소	내국인	204,653	214,797	10,736	10,642	15,041	23,503	26,403	19,172	22,985	15,364	21,330	16,612	13,802	
	외국인	-	783	0	0	0	46	52	38	101	165	261	8	112	
	계	204,653	215,580	10,736	10,642	15,041	23,549	26,455	19,210	19,308	15,364	21,591	16,620	13,914	
천마산군립공원	내국인	4,353	-	155	168	645	452	462	-	-	-	809	1,685	24,792	
	외국인	-	-	-	0	0	0	0	-	-	-	-	24	169	
	계	4,353	-	155	168	645	452	462	-	-	-	809	1,709	24,961	
천마산스키장	내국인	116,670	111,066	39,724	29,224	2,295	1,703	32	698	4,842	5,105	157	1,685	24,792	
	외국인	1,183	-	0	468	0	0	0	0	-	-	-	24	169	
	계	117,853	111,727	39,724	29,692	2,295	1,703	32	698	4,842	5,105	157	1,709	24,961	
추령산자연휴양림	내국인	176,100	186,912	7,084	7,247	13,652	15,969	41,411	19,823	14,494	20,706	10,842	16,914	12,627	
	외국인	-	-	0	0	0	0	0	0	-	-	-	-	-	
	계	176,100	186,912	7,084	7,247	13,652	15,969	41,411	19,823	14,494	20,706	10,842	16,914	12,627	
홍유릉	내국인	59,312	49,417	1,322	1,703	2,886	6,329	7,501	4,985	3,993	4,619	4,219	7,474	2,808	
	외국인	187	160	3	15	25	0	0	0	23	10	29	21	27	
	계	59,499	49,577	1,325	1,718	2,911	6,329	7,501	4,985	4,016	4,629	4,248	7,495	2,835	

<계속>

구분	2006년		2007년											
	1월	2월	3월	4월	5월	6월	7월	8월	9월	10월	11월	12월		
☒ 오 산 시 ☒														
독산성	-	-	-	-	-	-	-	-	-	-	-	-	-	
내국인	-	-	-	-	-	-	-	-	-	-	-	-	-	
외국인	-	-	-	-	-	-	-	-	-	-	-	-	-	
계	56,279	6,493	7,728	7,140	9,540	6,975	5,760	5,500	6,900	10,645	7,105	7,478		
유엔군초전기념비	-	-	-	-	-	-	-	-	-	-	-	-	-	
내국인	-	-	-	-	-	-	-	-	-	-	-	-	-	
외국인	-	-	-	-	-	-	-	-	-	-	-	-	-	
계	69,445	5,850	6,766	4,785	8,213	9,250	7,653	4,593	4,173	8,325	8,215	5,610		
☒ 시 흥 시 ☒														
마린월드	0	5,598	4,988	14,518	25,360	10,200	7,007	5,798	7,700	9,659	3,354	3,967		
내국인	0	-	-	-	-	-	-	-	-	-	-	-	-	
외국인	0	-	-	-	-	-	-	-	-	-	-	-	-	
계	0	5,598	4,988	14,518	25,360	10,200	7,007	5,798	7,700	9,659	3,354	3,967		
시흥관광호텔	0	140	770	245	245	350	510	472	504	625	653	496		
내국인	0	130	770	245	245	350	510	472	504	625	653	496		
외국인	0	2,320	1,660	4,242	3,683	3,797	9,908	8,725	8,872	9,252	8,425	10,120		
계	0	2,460	2,430	4,487	3,928	4,147	10,418	9,197	9,376	9,877	9,078	10,616		
호텔벨라지오	0	288	89	604	672	584	592	571	562	510	521	536		
내국인	0	210	89	604	672	584	592	571	562	510	521	536		
외국인	0	396	398	412	522	503	582	512	532	540	551	570		
계	0	684	487	1,016	1,194	1,087	1,174	1,083	1,094	1,050	1,072	1,106		
☒ 군 포 시 ☒														
안양베네스컨트리클럽	40,871	1,466	3,537	5,085	4,703	4,377	3,542	3,358	4,187	4,255	3,790	2,827		
내국인	40,871	1,466	3,537	5,085	4,703	4,377	3,542	3,358	4,187	4,255	3,790	2,827		
외국인	1,186	14	79	133	105	105	126	94	92	172	98	37		
계	42,057	1,480	3,616	5,218	4,808	4,482	3,668	3,452	4,279	4,427	3,888	2,864		
☒ 하 남 시 ☒														
캐슬렉스컨트리클럽	99,282	5,352	8,532	9,718	10,752	10,895	10,496	10,091	9,151	10,025	8,249	6,191		
내국인	99,282	5,352	8,532	9,718	10,752	10,895	10,496	10,091	9,151	10,025	8,249	6,191		
외국인	117	4	7	17	4	7	8	12	4	14	10	6		
계	99,399	5,356	8,539	9,735	10,756	10,902	10,504	10,103	9,155	10,039	8,259	6,197		
☒ 의 왕 시 ☒														
철도박물관	219,891	9,181	12,120	13,325	33,181	20,681	18,213	20,723	36,716	37,115	23,015	11,618		
내국인	219,891	9,181	12,120	13,325	33,181	20,681	18,213	20,723	36,716	37,115	23,015	11,618		
외국인	801	89	105	142	114	103	91	184	213	228	227	103		
계	220,692	9,270	12,225	13,467	33,295	20,784	18,304	20,907	36,929	37,343	23,242	11,721		

<계속>

구	분	2006년		2007년													
		1월	2월	3월	4월	5월	6월	7월	8월	9월	10월	11월	12월				
☒	용인시	88컨트리클럽	내국인	161,531	169,077	1,013	7,368	14,760	17,120	20,236	18,043	18,128	15,127	15,587	17,960	14,510	9,225
			외국인	-	-	0	0	0	-	0	0	0	0	0	0	0	0
		<b>계</b>	<b>161,555</b>	<b>169,077</b>	<b>1,013</b>	<b>7,368</b>	<b>14,760</b>	<b>17,120</b>	<b>20,236</b>	<b>18,043</b>	<b>18,128</b>	<b>15,127</b>	<b>15,587</b>	<b>17,960</b>	<b>14,510</b>	<b>9,225</b>	
	경기도박물관(도립)	내국인	485,328	391,425	48,852	24,516	18,621	31,771	35,649	23,725	23,447	27,475	80,277	31,447	28,219	21,151	19,722
		외국인	-	1,195	76	45	72	136	89	62	140	94	140	178	124	74	105
		<b>계</b>	<b>485,461</b>	<b>392,620</b>	<b>48,928</b>	<b>24,561</b>	<b>18,693</b>	<b>31,907</b>	<b>35,738</b>	<b>23,787</b>	<b>27,569</b>	<b>80,417</b>	<b>31,625</b>	<b>28,343</b>	<b>21,225</b>	<b>19,827</b>	
	골드컨트리클럽	내국인	172,399	172,176	3,767	7,087	13,241	17,020	19,448	19,723	14,434	16,293	14,434	17,156	19,258	16,016	8,733
		외국인	217	275	0	11	16	52	40	33	22	30	22	16	25	23	7
		<b>계</b>	<b>172,616</b>	<b>172,451</b>	<b>3,767</b>	<b>7,098</b>	<b>13,257</b>	<b>17,072</b>	<b>19,488</b>	<b>19,756</b>	<b>16,323</b>	<b>14,456</b>	<b>17,172</b>	<b>19,283</b>	<b>16,039</b>	<b>8,740</b>	
	골드웨미리콘도미니엄	내국인	60,087	40,075	3,983	3,769	3,382	3,278	3,787	3,486	3,152	3,145	3,152	2,477	2,948	3,168	3,500
		외국인	-	-	0	0	0	-	-	-	0	0	0	0	0	0	0
		<b>계</b>	<b>60,087</b>	<b>40,075</b>	<b>3,983</b>	<b>3,769</b>	<b>3,382</b>	<b>3,278</b>	<b>3,787</b>	<b>3,486</b>	<b>3,145</b>	<b>3,152</b>	<b>2,477</b>	<b>2,948</b>	<b>3,168</b>	<b>3,500</b>	
	글렌로스컨트리클럽	내국인	484,375	63,874	1,076	2,674	5,453	6,720	8,042	7,895	6,711	6,711	5,140	6,581	5,833	4,652	3,097
		외국인	71	-	0	0	0	-	-	-	0	0	0	0	6	6	2
		<b>계</b>	<b>484,446</b>	<b>63,888</b>	<b>1,076</b>	<b>2,674</b>	<b>5,453</b>	<b>6,720</b>	<b>8,042</b>	<b>7,895</b>	<b>6,711</b>	<b>5,140</b>	<b>6,581</b>	<b>5,833</b>	<b>4,652</b>	<b>3,097</b>	
	남부컨트리클럽	내국인	44,345	45,037	0	0	3,739	5,148	5,866	5,389	4,224	4,224	3,299	4,550	5,206	4,812	2,804
		외국인	154	329	0	0	48	32	56	27	20	20	20	31	67	22	6
		<b>계</b>	<b>44,499</b>	<b>45,366</b>	<b>0</b>	<b>0</b>	<b>3,787</b>	<b>5,180</b>	<b>5,922</b>	<b>5,416</b>	<b>4,244</b>	<b>4,244</b>	<b>3,319</b>	<b>4,581</b>	<b>5,273</b>	<b>4,834</b>	<b>2,810</b>
	레이크사이드컨트리클럽	내국인	252,103	260,879	7,770	13,300	22,109	26,405	28,093	28,578	27,759	27,759	25,794	24,855	22,800	19,401	14,015
		외국인	188	338	1	6	38	56	76	47	50	50	27	20	13	3	1
		<b>계</b>	<b>252,291</b>	<b>261,217</b>	<b>7,771</b>	<b>13,306</b>	<b>22,147</b>	<b>26,461</b>	<b>28,169</b>	<b>28,625</b>	<b>27,809</b>	<b>25,821</b>	<b>24,875</b>	<b>24,875</b>	<b>22,813</b>	<b>19,404</b>	<b>14,016</b>
	레이크힐스컨트리클럽	내국인	99,041	98,829	237	3,371	8,051	10,530	11,396	10,653	9,028	9,028	7,782	9,845	11,819	10,561	5,556
		외국인	-	-	0	0	0	-	-	-	-	-	0	0	0	0	0
		<b>계</b>	<b>99,041</b>	<b>98,829</b>	<b>237</b>	<b>3,371</b>	<b>8,051</b>	<b>10,530</b>	<b>11,396</b>	<b>10,653</b>	<b>9,028</b>	<b>7,782</b>	<b>9,845</b>	<b>11,819</b>	<b>10,561</b>	<b>5,556</b>	
	삼성교통박물관	내국인	245,728	318,595	14,403	11,565	22,059	39,234	39,330	26,661	19,755	19,755	32,530	25,119	38,129	29,960	19,850
		외국인	3,499	703	0	29	88	25	37	140	15	49	147	49	39	16	118
		<b>계</b>	<b>249,227</b>	<b>319,298</b>	<b>14,403</b>	<b>11,594</b>	<b>22,147</b>	<b>39,259</b>	<b>39,367</b>	<b>26,801</b>	<b>19,770</b>	<b>32,677</b>	<b>25,168</b>	<b>38,168</b>	<b>29,976</b>	<b>19,968</b>	
	삼성애버랜드	내국인	8,025,480	6,858,913	451,418	352,714	298,955	871,609	1,070,051	835,371	489,866	489,866	583,293	384,187	759,126	348,119	414,204
		외국인	371,030	350,390	34,761	26,466	22,571	36,299	25,110	27,650	25,126	24,236	25,126	31,156	32,713	24,187	40,115
		<b>계</b>	<b>8,396,510</b>	<b>7,209,303</b>	<b>486,179</b>	<b>379,180</b>	<b>321,526</b>	<b>907,908</b>	<b>1,095,161</b>	<b>863,021</b>	<b>514,102</b>	<b>608,419</b>	<b>415,343</b>	<b>791,839</b>	<b>372,306</b>	<b>454,319</b>	

<계속>

구분	시	2006년		2007년		1월	2월	3월	4월	5월	6월	7월	8월	9월	10월	11월	12월				
		내국인	외국인	내국인	외국인	내국인	외국인	내국인	외국인	내국인	외국인	내국인	외국인	내국인	외국인	내국인	외국인	내국인	외국인		
☒	용인시	세종옛돌박물관	24,430	22,769	711	589	731	3,173	4,779	2,830	1,477	1,627	1,708	3,558	1,055	531					
		외국인	1,800	411	14	20	17	45	30	50	30	35	45	60	35	30					
		계	26,230	23,180	725	609	748	3,218	4,809	2,880	1,507	1,662	1,753	3,618	1,090	561					
수원컨트리클럽	내국인	173,758	177,058	6,006	7,851	14,482	18,636	20,374	19,183	17,643	15,569	16,241	17,555	14,226	9,282						
	외국인	735	872	20	35	64	92	104	111	68	67	77	120	74	40						
	계	174,493	177,930	6,026	7,886	14,556	18,728	20,478	19,294	17,711	15,636	16,318	17,675	14,300	9,322						
신원컨트리클럽	내국인	96,666	98,032	272	3,140	8,335	10,801	11,873	11,257	9,499	7,973	10,151	10,908	8,971	4,852						
	외국인	365	349	0	6	31	23	68	44	46	19	30	45	29	8						
	계	97,031	98,381	272	3,146	8,366	10,824	11,941	11,301	9,545	7,992	10,181	10,953	9,000	4,860						
아시아나컨트리클럽	내국인	110,099	104,712	1,742	3,270	7,584	10,994	12,056	11,516	10,961	8,350	10,766	12,694	10,277	4,502						
	외국인	3,566	7,003	152	284	1,451	1,571	1,722	1,535	85	102	75	13	8	5						
	계	113,665	111,715	1,894	3,554	9,035	12,565	13,778	13,051	11,046	8,452	10,841	12,707	10,285	4,507						
양지리조트스키리프트	내국인	303,786	302,643	122,395	45,410	59,359	0	426	2,940	1,944	1,886	999	1,990	2,280	63,014						
	외국인	20,135	-	3,492	8,926	3,722	0	-	0	0	0	0	15	434	8,355						
	계	323,921	327,587	125,887	54,336	63,081	0	426	2,940	1,944	1,886	999	2,005	2,714	71,369						
양지파인리조트	내국인	428,176	318,504	48,949	29,516	29,929	23,740	20,864	15,834	24,949	23,875	16,493	18,009	29,735	36,611						
	외국인	49,991	41,302	4,327	1,302	6,394	14,043	795	2,281	2,010	5,337	1,482	1,150	578	1,603						
	계	478,167	359,806	53,276	30,818	36,323	37,783	21,659	18,115	26,959	29,212	17,975	19,159	30,313	38,214						
용인컨트리클럽	내국인	-	97,187	2,207	4,247	7,892	9,856	11,045	10,491	10,306	8,554	9,134	10,296	8,486	4,673						
	외국인	-	66	0	0	0	7	5	18	14	8	8	5	1	0						
	계	-	97,253	2,207	4,247	7,892	9,863	11,050	10,509	10,320	8,562	9,142	10,301	8,487	4,673						
은화스킨트리클럽	내국인	88,265	89,705	1,451	2,994	7,746	8,982	10,791	10,375	8,556	6,355	9,154	10,089	8,442	4,770						
	외국인	206	143	3	0	11	14	8	21	7	12	15	24	17	11						
	계	88,471	89,848	1,454	2,994	7,757	8,996	10,799	10,396	8,563	6,367	9,169	10,113	8,459	4,781						
지산컨트리클럽	내국인	94,706	84,195	0	2,848	8,220	10,454	12,414	11,991	9,680	9,004	9,769	0	1,458	8,357						
	외국인	705	626	0	9	81	84	78	102	70	77	67	0	4	54						
	계	95,411	84,819	0	2,857	8,301	10,538	12,492	12,093	9,750	9,081	9,834	0	1,462	8,411						
코리아컨트리클럽	내국인	103,877	104,769	2,035	4,626	8,058	10,253	11,672	11,986	10,180	8,147	10,654	11,591	10,370	5,197						
	외국인	340	344	0	2	17	48	25	45	66	25	24	66	16	10						
	계	104,217	105,113	2,035	4,628	8,075	10,301	11,697	12,031	10,246	8,172	10,678	11,657	10,386	5,207						

<계속>

구분	시	2006년		2007년		1월	2월	3월	4월	5월	6월	7월	8월	9월	10월	11월	12월			
		내국인	외국인	내국인	외국인	내국인	외국인	내국인	외국인	내국인	외국인	내국인	외국인	내국인	외국인	내국인	외국인	내국인	외국인	
태광컨트리클럽	내국인	172,468	197,147	7,408	10,842	15,860	20,936	23,429	21,676	18,865	15,149	16,342	19,694	16,579	10,367					
	외국인	52	49	2	1	4	5	5	5	6	1	4	10	5	6					
	계	172,520	197,196	7,410	10,843	15,864	20,936	23,434	21,681	18,871	15,150	16,346	19,704	16,584	10,373					
태영컨트리클럽	내국인	92,232	91,916	423	3,081	8,025	10,146	11,547	10,600	8,154	6,649	10,032	10,845	8,449	3,965					
	외국인	143	160	0	1	12	21	19	23	16	9	14	17	23	5					
	계	92,375	92,076	423	3,082	8,037	10,167	11,566	10,623	8,170	6,658	10,046	10,862	8,472	3,970					
파인리조트컨트리클럽	내국인	107,043	120,911	0	3,410	9,902	12,333	18,111	17,011	11,106	9,234	11,553	12,781	10,477	4,993					
	외국인	-	43	0	1	7	3	3	3	3	1	16	9	0	0					
	계	107,062	120,954	0	3,411	9,909	12,336	18,111	17,014	11,109	9,235	11,569	12,790	10,477	4,993					
프라자컨트리클럽	내국인	160,532	166,781	4,340	9,153	14,340	17,410	18,778	18,346	11,876	13,043	16,282	18,124	15,437	9,652					
	외국인	129	328	11	18	26	27	28	21	33	27	34	38	41	24					
	계	160,661	167,109	4,351	9,171	14,366	17,437	18,806	18,367	11,909	13,070	16,316	18,162	15,478	9,676					
한국등잔박물관	내국인	15,814	18,892	1,169	562	745	1,368	2,422	1,399	1,769	1,867	2,295	1,965	1,762	1,569					
	외국인	177	176	13	8	12	14	20	11	6	32	13	16	18	13					
	계	15,994	19,068	1,182	570	757	1,382	2,442	1,410	1,775	1,899	2,308	1,981	1,780	1,582					
한국민속촌	내국인	1,231,277	1,208,309	93,839	72,147	56,969	200,618	185,080	65,630	57,602	70,011	108,920	202,559	48,788	46,146					
	외국인	160,941	179,026	10,212	9,559	10,307	18,075	12,888	12,702	11,171	12,666	12,892	32,715	23,395	12,444					
	계	1,392,218	1,387,335	104,051	81,706	67,276	218,693	197,968	78,332	68,773	82,677	121,812	235,274	72,183	58,590					
한성컨트리클럽	내국인	126,054	122,813	668	2,399	10,544	13,035	14,728	14,525	12,597	10,415	12,087	13,212	10,774	7,829					
	외국인	-	76	0	0	0	7	6	26	3	15	0	8	11	0					
	계	126,148	122,889	668	2,399	10,544	13,042	14,734	14,551	12,600	10,430	12,087	13,220	10,785	7,829					
한원컨트리클럽	내국인	117,356	119,974	3,076	5,700	9,721	12,449	14,075	12,763	11,338	9,337	11,239	12,654	10,889	6,733					
	외국인	129	62	0	0	1	13	15	5	2	3	6	11	5	1					
	계	117,485	120,036	3,076	5,700	9,722	12,462	14,090	12,768	11,340	9,340	11,245	12,665	10,894	6,734					
한택식물원	내국인	183,059	229,766	1,346	2,198	5,349	85,126	58,785	21,529	13,425	10,835	7,310	16,960	5,705	1,198					
	외국인	-	-	0	0	0	-	-	-	0	0	0	0	0	0					
	계	183,059	229,766	1,346	2,198	5,349	85,126	58,785	21,529	13,425	10,835	7,310	16,960	5,705	1,198					
한화리조트/용인	내국인	168,659	205,310	19,364	13,700	14,764	18,132	22,056	15,016	17,305	22,253	11,692	17,160	16,288	17,580					
	외국인	-	3,403	208	648	672	320	520	120	110	54	27	156	344	224					
	계	168,659	208,713	19,572	14,348	15,436	18,452	22,576	15,136	17,415	22,307	11,719	17,316	16,632	17,804					

<계속>

구분	2007년												
	1월	2월	3월	4월	5월	6월	7월	8월	9월	10월	11월	12월	
☒ 용인시 ☒	내국인	8,978	5,351	9,547	71,502	56,207	20,268	11,140	17,883	8,866	32,001	23,829	15,246
	외국인	0	0	0	40	50	45	14	13	22	0	0	0
	계	<b>8,978</b>	<b>5,351</b>	<b>9,547</b>	<b>71,542</b>	<b>56,257</b>	<b>20,313</b>	<b>11,154</b>	<b>17,896</b>	<b>8,888</b>	<b>32,001</b>	<b>23,829</b>	<b>15,246</b>
화산컨트리클럽	내국인	595	1,670	4,412	5,888	6,734	6,339	5,124	4,215	5,610	5,854	4,518	2,511
	외국인	0	7	20	27	25	38	37	14	15	26	31	3
	계	<b>595</b>	<b>1,677</b>	<b>4,432</b>	<b>5,915</b>	<b>6,759</b>	<b>6,377</b>	<b>5,161</b>	<b>4,229</b>	<b>5,625</b>	<b>5,880</b>	<b>4,549</b>	<b>2,514</b>
☒ 파주시 ☒	내국인	39,584	9,250	5,192	17,791	24,867	9,814	13,235	15,988	7,954	12,482	2,969	13,726
	외국인	-	-	-	-	-	-	-	-	-	-	-	-
	계	<b>39,584</b>	<b>9,250</b>	<b>5,192</b>	<b>17,791</b>	<b>24,867</b>	<b>9,814</b>	<b>13,235</b>	<b>15,988</b>	<b>7,954</b>	<b>12,482</b>	<b>2,969</b>	<b>13,726</b>
금강산랜드	내국인	53,550	48,577	54,439	48,417	37,633	66,421	46,373	53,895	40,136	46,659	50,259	52,755
	외국인	111	30	30	37	59	95	85	60	40	60	106	150
	계	<b>53,661</b>	<b>48,607</b>	<b>54,469</b>	<b>48,454</b>	<b>37,692</b>	<b>66,516</b>	<b>46,458</b>	<b>53,955</b>	<b>40,176</b>	<b>46,719</b>	<b>50,365</b>	<b>52,905</b>
도자기나라	내국인	997	397	227	6,981	5,371	1,139	254	804	3,162	8,100	2,593	331
	외국인	32	20	-	89	62	-	-	12	-	-	-	-
	계	<b>1,029</b>	<b>417</b>	<b>227</b>	<b>7,070</b>	<b>5,433</b>	<b>1,139</b>	<b>254</b>	<b>816</b>	<b>3,162</b>	<b>8,100</b>	<b>2,593</b>	<b>331</b>
두루뫼박물관	내국인	449	261	379	769	842	715	813	1,371	1,434	1,304	702	361
	외국인	-	-	-	3	2	6	4	2	2	1	1	2
	계	<b>449</b>	<b>261</b>	<b>379</b>	<b>772</b>	<b>844</b>	<b>721</b>	<b>817</b>	<b>1,373</b>	<b>1,436</b>	<b>1,304</b>	<b>703</b>	<b>363</b>
벽초지수목원	내국인	1,594	1,931	4,335	26,597	34,930	27,132	26,439	21,549	22,644	31,773	15,984	3,120
	외국인	-	-	-	-	-	-	-	-	-	-	-	-
	계	<b>1,594</b>	<b>1,931</b>	<b>4,335</b>	<b>26,597</b>	<b>34,930</b>	<b>27,132</b>	<b>26,439</b>	<b>21,549</b>	<b>22,644</b>	<b>31,773</b>	<b>15,984</b>	<b>3,120</b>
서서울컨트리클럽	내국인	3,391	4,632	8,340	10,500	12,147	12,446	11,254	10,877	11,058	12,417	10,061	6,290
	외국인	-	-	-	-	-	-	-	-	-	-	-	-
	계	<b>3,391</b>	<b>4,632</b>	<b>8,340</b>	<b>10,500</b>	<b>12,147</b>	<b>12,446</b>	<b>11,254</b>	<b>10,877</b>	<b>11,058</b>	<b>12,417</b>	<b>10,061</b>	<b>6,290</b>
서원밸리골프클럽	내국인	7,035	10,506	15,599	18,631	21,361	21,566	21,338	18,879	19,898	21,533	17,813	12,610
	외국인	56	-	-	-	-	-	-	-	-	-	-	-
	계	<b>7,035</b>	<b>10,506</b>	<b>15,599</b>	<b>18,631</b>	<b>21,361</b>	<b>21,566</b>	<b>21,338</b>	<b>18,879</b>	<b>19,898</b>	<b>21,533</b>	<b>17,813</b>	<b>12,610</b>

<계속>



구	분	2006년		2007년													
		1월	2월	3월	4월	5월	6월	7월	8월	9월	10월	11월	12월				
☒ 파 주 시 ☒	쇠펄마을	내국인	53,293	-	86,555	4,460	2,625	1,699	10,392	8,065	1,244	10,744	8,688	5,461	21,524	4,717	6,936
		외국인	-	-	-	-	-	-	-	-	-	-	-	-	-	-	-
	계	54,038	86,555	4,460	2,625	1,699	10,392	8,065	1,244	10,744	8,688	5,461	21,524	4,717	6,936		
아쿠아랜드	내국인	514,484	489,288	57,003	50,612	43,608	36,319	38,693	31,803	34,508	36,717	39,461	34,602	36,803	49,159		
	외국인	3,386	3,009	453	248	257	284	190	187	269	177	226	261	174	283		
	계	517,870	492,297	57,456	50,860	43,865	36,603	38,883	31,990	34,777	36,894	39,687	34,863	36,977	49,442		
영집공사박물관	내국인	8,508	7,078	224	445	483	577	1,034	1,090	404	681	435	616	770	319		
	외국인	-	-	2	-	25	4	14	1	4	-	-	14	6	2		
	계	8,584	7,146	226	445	508	577	1,048	1,091	408	681	435	630	776	321		
유일레저	내국인	255,454	232,098	25,667	22,954	20,534	17,919	15,369	12,192	20,053	27,045	14,146	14,337	17,381	24,501		
	외국인	-	-	-	-	-	-	-	-	-	-	-	-	-	-		
	계	255,454	232,098	25,667	22,954	20,534	17,919	15,369	12,192	20,053	27,045	14,146	14,337	17,381	24,501		
임진각관광지	내국인	2,812,057	3,379,045	142,199	126,053	112,988	160,688	193,806	161,684	136,345	156,273	158,684	1,096,362	798,223	135,740		
	외국인	312,448	492,828	25,433	23,085	20,451	29,402	35,083	28,699	24,801	28,275	28,709	131,516	96,055	21,319		
	계	3,124,505	3,871,873	167,632	149,138	133,439	190,090	228,889	190,383	161,146	184,548	187,393	1,227,878	894,278	157,059		
자연미술학교	내국인	6,125	6,038	480	575	487	400	430	425	460	510	752	495	570	454		
	외국인	957	916	71	70	115	60	45	80	77	70	80	85	93	70		
	계	7,082	6,954	551	645	602	460	475	505	537	580	832	580	663	524		
자운서원	내국인	71,806	76,675	1,735	2,192	3,284	10,761	13,686	5,690	4,074	5,820	5,790	14,414	6,616	2,613		
	외국인	-	-	5	-	3	8	3	-	5	-	6	10	-	5		
	계	71,891	76,720	1,740	2,192	3,287	10,769	13,689	5,690	4,079	5,820	5,796	14,424	6,616	2,618		
제3땅굴	내국인	315,689	316,166	11,639	11,311	12,442	43,404	48,198	48,326	23,034	29,086	24,686	28,441	20,166	15,433		
	외국인	93,052	134,299	6,098	8,370	6,749	10,610	12,360	10,543	12,180	16,405	14,016	15,432	12,835	8,701		
	계	408,741	450,465	17,737	19,681	19,191	54,014	60,558	58,869	35,214	45,491	38,702	43,873	33,001	24,134		
통일전망대	내국인	363,508	418,531	29,847	27,876	25,671	37,851	43,400	35,155	36,974	44,436	40,398	42,328	29,353	25,242		
	외국인	213,489	198,822	9,832	13,136	13,584	16,210	18,212	20,379	17,901	18,866	16,123	25,606	18,277	10,696		
	계	576,997	617,353	39,679	41,012	39,255	54,061	61,612	55,534	54,875	63,302	56,521	67,934	47,630	35,938		
파주삼릉	내국인	41,777	46,559	770	930	1,144	5,396	8,057	5,495	3,912	3,341	4,719	8,161	3,661	973		
	외국인	-	-	2	2	2	2	2	4	-	-	2	9	-	-		
	계	41,818	46,582	770	932	1,146	5,398	8,059	5,499	3,912	3,341	4,721	8,170	3,661	973		

<계속>

구	분	2006년															
		2007년	1월	2월	3월	4월	5월	6월	7월	8월	9월	10월	11월	12월			
☒	파 주 시 ☒	파주영어마을	내국인	-	289,368	26,947	16,081	14,528	27,803	38,318	32,273	17,950	23,161	14,732	34,473	26,791	16,311
			외국인	-	-	-	-	-	-	-	-	-	-	-	-	-	-
	계	-	289,368	26,947	16,081	14,528	27,803	38,318	32,273	17,950	34,473	26,791	16,311	14,732	34,473	26,791	16,311
	허준선생묘	내국인	-	-	-	-	-	-	-	-	-	190	748	380	321	140	97
		외국인	-	-	-	-	-	-	-	-	-	4	2	1	2	1	1
	계	-	-	-	-	-	-	-	-	-	-	194	750	381	323	141	97
	황포돛배	내국인	24,621	-	-	1,160	2,137	3,797	3,814	3,394	2,208	3,055	3,758	2,538	3,988	2,626	500
		외국인	-	-	-	20	-	10	20	-	15	-	230	88	4	-	-
	계	24,621	-	-	1,180	2,137	3,807	3,834	3,394	3,394	2,223	3,055	3,988	2,626	500	496	
	황희선생유적지	내국인	-	81,592	3,987	4,301	6,122	8,451	10,523	7,540	7,576	8,054	7,183	8,215	6,000	3,640	
외국인		-	184	3	13	29	21	10	22	15	20	17	11	10			
계	-	81,776	3,990	4,314	6,135	8,480	10,544	7,550	7,598	8,069	7,203	8,232	6,011	3,650			
☒	이 천 시 ☒	뉴스프링빌컨트리클럽	내국인	-	-	-	-	21,496	23,703	22,652	12,131	10,117	12,208	15,465	12,561	6,220	
			외국인	-	-	-	-	0	0	0	0	0	0	0	0	0	
	계	-	-	-	-	21,496	23,703	22,652	12,131	10,117	12,208	15,465	12,561	6,220			
	덕평컨트리클럽	내국인	-	-	-	-	9,675	11,730	11,945	10,766	9,778	8,393	9,835	7,569	4,001		
		외국인	-	-	-	-	8	13	12	6	5	8	10	8	1		
	계	-	-	-	-	9,683	11,743	11,957	10,772	9,783	8,401	9,845	7,577	4,002			
	비에이비스타컨트리클럽	내국인	-	159,700	2,201	6,138	13,653	16,653	17,151	18,046	16,621	15,671	17,249	11,934	8,659		
		외국인	-	-	-	-	0	0	0	0	0	0	0	0	0		
	계	-	159,700	2,201	6,138	13,653	16,653	17,151	18,046	16,621	15,671	17,249	11,934	8,659			
	세계도자센터	내국인	-	-	-	-	-	403,421	4,570	3,666	7,126	6,282	17,295	7,715	4,533		
외국인		-	-	-	-	-	7,424	166	116	319	198	248	161	102			
계	-	-	-	-	-	410,845	4,736	3,782	7,445	6,480	17,543	7,876	4,635				
시립박물관	내국인	-	43,621	1,548	1,196	1,626	9,386	22,208	948	1,025	1,644	1,039	1,703	747	551		
	외국인	-	-	0	-	0	0	0	0	0	0	0	0	0			
계	-	43,621	1,548	1,196	1,626	9,386	22,208	948	1,025	1,644	1,039	1,703	747	551			

<계속>

구	분	2006년	2007년	1월	2월	3월	4월	5월	6월	7월	8월	9월	10월	11월	12월
☒	이 천 시 ☒														
	이천도예촌	-	25,084	1,187	1,233	1,372	6,013	3,645	1,984	437	369	598	5,094	1,889	1,263
	외국인	-	7,925	855	674	748	509	394	227	649	662	679	1,466	697	365
	계	-	33,009	2,042	1,907	2,120	6,522	4,039	2,211	1,086	1,031	1,277	6,560	2,586	1,628
	자산 메이플 콘도미니엄	-	80,454	11,074	4,855	6,745	9,709	9,541	5,114	8,642	8,819	2,712	4,210	3,089	5,944
	외국인	-	-	-	-	-	0	0	0	0	0	283	0	0	0
	계	-	80,737	11,074	4,855	6,745	9,709	9,541	5,114	8,642	8,819	2,995	4,210	3,089	5,944
	호텔미란다(이천스파플러스)	-	468,469	50,829	42,721	36,374	27,090	33,702	36,114	45,405	76,833	24,523	25,667	28,032	41,179
	외국인	-	-	-	-	-	0	0	0	0	0	0	0	0	0
	계	-	468,469	50,829	42,721	36,374	27,090	33,702	36,114	45,405	76,833	24,523	25,667	28,032	41,179
☒	안 성 시 ☒														
	개미관광농원	-	5,924	468	421	463	472	501	492	507	626	636	457	411	470
	외국인	-	-	-	-	-	-	-	-	-	-	-	-	-	-
	계	-	5,924	468	421	463	472	501	492	507	626	636	457	411	470
	건강나라	56,349	108,335	8,632	8,536	7,366	17,943	8,256	8,556	9,487	11,482	10,924	7,986	8,876	291
	외국인	-	10,786	236	321	126	167	218	312	201	482	482	201	482	8,723
	계	56,512	119,121	8,868	8,857	7,492	18,110	8,474	8,868	9,487	11,482	10,924	8,187	9,358	9,014
	금관관광농원	-	9,211	378	432	536	782	986	612	1,082	1,576	1,489	542	442	354
	외국인	-	-	-	-	-	-	-	-	-	-	-	-	-	-
	계	-	9,211	378	432	536	782	986	612	1,082	1,576	1,489	542	442	354
	너리꽃문화마을	65,871	51,151	2,311	3,210	4,630	4,231	4,728	5,143	5,648	5,213	6,002	4,532	3,158	2,345
	외국인	-	-	-	-	-	-	-	23	-	27	39	-	-	-
	계	66,246	51,240	2,311	3,210	4,630	4,231	4,728	5,166	5,648	5,240	6,041	4,532	3,158	2,345
	레이크힐스호텔(콘도)	56,967	17,597	1,300	1,423	1,542	1,410	1,532	1,503	1,782	2,048	2,112	1,467	1,398	80
	외국인	-	2,336	75	81	93	87	85	92	104	97	114	98	86	1,324
	계	59,331	19,933	1,375	1,504	1,635	1,497	1,617	1,595	1,886	2,145	2,226	1,565	1,484	1,404
	레이크힐스대중홀	-	77,861	1,463	1,863	2,032	1,812	2,132	1,998	11,124	11,280	11,780	10,231	11,123	11,023
	외국인	-	773	53	56	62	62	57	59	64	72	68	75	65	79
	계	-	78,634	1,516	1,919	2,095	1,874	2,189	2,057	11,188	11,352	11,848	10,306	11,188	11,102

<계속>

구	분	2006년		2007년		1월	2월	3월	4월	5월	6월	7월	8월	9월	10월	11월	12월			
		내국인	외국인	내국인	외국인	내국인	외국인	내국인	외국인	내국인	외국인	내국인	외국인	내국인	외국인	내국인	외국인	내국인	외국인	
☒ 안 성 시 ☒	미리내테마마을	내국인	11,379	10,502	562	622	732	1,307	332	165	1,647	2,312	886	812	613	512				
		외국인	-	-	-	-	-	-	-	-	-	-	-	-	-	-	-	-	-	-
		계	11,477	10,502	562	622	732	1,307	332	165	1,647	2,312	886	812	613	512				
세븐일스콜프클럽	내국인	내국인	-	83,214	1,563	1,672	1,923	1,997	2,132	2,352	11,408	12,000	11,904	11,224	12,352	12,687				
		외국인	-	550	23	25	19	21	25	23	28	36	28	92	87	143				
		계	-	83,764	1,586	1,697	1,942	2,018	2,157	2,375	11,436	12,028	11,940	11,316	12,439	12,830				
신안컨트리클럽	내국인	내국인	50,602	78,337	952	1,230	1,362	1,323	1,412	1,492	11,160	11,040	12,152	11,981	12,098	12,135				
		외국인	-	562	23	33	35	37	40	40	44	52	40	65	59	102				
		계	52,064	78,899	975	1,263	1,397	1,360	1,444	1,532	11,204	11,092	12,192	12,046	12,157	12,237				
안성3.1운동기념관	내국인	내국인	26,725	58,851	2,805	3,255	6,322	6,482	5,632	4,989	5,892	7,482	6,782	6,012	3,056	142				
		외국인	-	10,015	160	236	1,236	1,132	578	286	678	832	656	1,135	225	2,861				
		계	27,630	68,866	2,965	3,491	7,558	7,614	6,210	5,275	6,570	8,314	7,438	7,147	3,281	3,003				
안성맞춤박물관	내국인	내국인	23,292	62,413	3,800	4,302	5,362	5,548	6,032	4,812	6,932	8,004	7,543	5,423	4,398	257				
		외국인	-	8,611	250	326	463	502	278	472	687	626	479	337	3,873					
		계	24,133	71,024	4,050	4,628	5,825	6,050	6,550	5,090	7,404	8,691	8,169	5,902	4,735	4,130				
안성천문대	내국인	내국인	-	6,234	150	236	462	462	498	502	863	1,082	1,132	423	312	138				
		외국인	-	-	-	-	-	-	-	-	-	-	-	-	-	-				
		계	-	6,234	150	236	466	462	498	502	863	1,082	1,132	423	312	138				
안성컨트리클럽	내국인	내국인	52,365	80,240	1,200	1,362	1,826	1,982	2,018	2,342	11,284	11,520	12,276	11,231	12,001	11,198				
		외국인	-	734	45	52	53	49	54	57	72	64	60	82	48	98				
		계	53,462	80,974	1,245	1,414	1,879	2,031	2,075	2,396	11,348	11,580	12,348	11,313	12,049	11,296				
파인크리크컨트리클럽	내국인	내국인	-	79,778	1,233	1,362	1,753	1,872	2,102	2,249	11,780	11,640	12,028	11,097	11,008	11,654				
		외국인	-	875	66	61	73	68	71	76	78	86	98	72	39	87				
		계	-	80,653	1,299	1,423	1,826	1,940	2,178	2,320	11,858	11,726	12,126	11,169	11,047	11,741				

☒ 김 포 시 ☒	김포시사이드컨트리클럽	내국인	113,131	118,885	4,111	6,469	9,238	10,389	11,963	12,457	12,110	11,666	11,222	12,182	9,777	7,301				
		외국인	-	-	-	-	-	-	-	-	-	-	-	-	-	-	-			
		계	113,131	118,885	4,111	6,469	9,238	10,389	11,963	12,457	12,110	11,666	11,222	12,182	9,777	7,301				

<계속>

구분	2006년	2007년	1월	2월	3월	4월	5월	6월	7월	8월	9월	10월	11월	12월
<b>☒ 김포시</b>														
약암관광호텔(임유객)	149,383	157,011	19,357	16,113	15,134	12,221	11,633	8,683	9,520	9,856	11,312	12,602	14,257	16,323
외국인	-	-	-	-	-	0	-	-	-	-	-	-	-	-
계	<b>149,383</b>	<b>157,011</b>	<b>19,357</b>	<b>16,113</b>	<b>15,134</b>	<b>12,221</b>	<b>11,633</b>	<b>8,683</b>	<b>9,520</b>	<b>9,856</b>	<b>11,312</b>	<b>12,602</b>	<b>14,257</b>	<b>16,323</b>
약암휴먼관광호텔	7,126	10,388	373	264	288	736	1,501	743	876	1,551	729	1,293	984	1,050
외국인	-	2,171	118	201	26	259	26	103	122	323	122	416	320	135
계	<b>7,131</b>	<b>12,559</b>	<b>491</b>	<b>465</b>	<b>314</b>	<b>995</b>	<b>1,527</b>	<b>846</b>	<b>998</b>	<b>1,874</b>	<b>851</b>	<b>1,709</b>	<b>1,304</b>	<b>1,185</b>
장릉	98,074	97,980	2,079	2,694	3,940	12,630	15,093	12,329	8,964	7,300	8,625	13,257	7,925	3,144
외국인	146	97	5	146	8	16	29	19	2	2	10	3	1	2
계	<b>98,220</b>	<b>98,077</b>	<b>2,084</b>	<b>2,694</b>	<b>3,948</b>	<b>12,646</b>	<b>15,122</b>	<b>12,348</b>	<b>8,966</b>	<b>7,302</b>	<b>8,635</b>	<b>13,260</b>	<b>7,926</b>	<b>3,146</b>
<b>☒ 화성시</b>														
용주사	897,001	911,240	122,346	53,210	72,021	107,209	158,675	54,331	48,660	42,610	38,130	90,790	80,710	42,548
외국인	162,913	4,610	614	267	401	544	793	273	243	213	191	454	404	213
계	<b>1,059,914</b>	<b>915,850</b>	<b>122,960</b>	<b>53,477</b>	<b>72,422</b>	<b>107,753</b>	<b>159,468</b>	<b>54,604</b>	<b>48,903</b>	<b>42,823</b>	<b>38,321</b>	<b>91,244</b>	<b>81,114</b>	<b>42,761</b>
웅건릉	319,956	234,383	5,377	7,130	8,721	38,913	33,763	17,580	20,910	11,380	20,169	35,029	27,646	7,765
외국인	52,418	471	5	5	25	45	63	12	48	47	89	59	67	6
계	<b>372,374</b>	<b>234,854</b>	<b>5,382</b>	<b>7,135</b>	<b>8,746</b>	<b>38,958</b>	<b>33,826</b>	<b>17,592</b>	<b>20,958</b>	<b>11,427</b>	<b>20,258</b>	<b>35,088</b>	<b>27,713</b>	<b>7,771</b>
제부도	892,389	1,035,455	61,611	53,796	9,001	87,101	122,350	101,870	145,683	179,248	74,253	91,844	60,817	47,881
외국인	225,283	5,253	308	269	120	436	612	511	728	896	371	459	304	239
계	<b>1,117,672</b>	<b>1,040,708</b>	<b>61,919</b>	<b>54,065</b>	<b>9,121</b>	<b>87,537</b>	<b>122,962</b>	<b>102,381</b>	<b>146,411</b>	<b>180,144</b>	<b>74,624</b>	<b>92,303</b>	<b>61,121</b>	<b>48,120</b>
<b>☒ 광주시</b>														
강남300컨트리클럽	55,033	59,543	3,940	4,120	4,210	5,120	6,480	7,045	6,200	6,215	7,123	3,255	3,280	2,555
외국인	-	-	-	-	-	-	-	-	-	-	-	-	-	-
계	<b>55,033</b>	<b>59,543</b>	<b>3,940</b>	<b>4,120</b>	<b>4,210</b>	<b>5,120</b>	<b>6,480</b>	<b>7,045</b>	<b>6,200</b>	<b>6,215</b>	<b>7,123</b>	<b>3,255</b>	<b>3,280</b>	<b>2,555</b>
관지암컨트리클럽	41,424	41,918	2,900	3,250	3,450	4,850	4,785	3,650	3,450	3,870	3,670	2,560	2,510	2,973
외국인	-	-	-	-	-	-	-	-	-	-	-	-	-	-
계	<b>41,424</b>	<b>41,918</b>	<b>2,900</b>	<b>3,250</b>	<b>3,450</b>	<b>4,850</b>	<b>4,785</b>	<b>3,650</b>	<b>3,450</b>	<b>3,870</b>	<b>3,670</b>	<b>2,560</b>	<b>2,510</b>	<b>2,973</b>
그린힐컨트리클럽	39,627	38,131	2,530	2,620	2,920	3,670	3,930	3,210	3,310	3,590	3,335	3,520	3,276	2,220
외국인	-	-	-	-	-	-	-	-	-	-	-	-	-	-
계	<b>39,627</b>	<b>38,131</b>	<b>2,530</b>	<b>2,620</b>	<b>2,920</b>	<b>3,670</b>	<b>3,930</b>	<b>3,210</b>	<b>3,310</b>	<b>3,590</b>	<b>3,335</b>	<b>3,520</b>	<b>3,276</b>	<b>2,220</b>

<계속>

구 분	2006년		2007년		1월	2월	3월	4월	5월	6월	7월	8월	9월	10월	11월	12월
	내국인	외국인	내국인	외국인												
☒ 광 주 시 ☒	내국인	36,027	61,322	1,890	2,120	24,560	3,745	3,250	4,670	4,225	3,980	4,530	2,642	3,020	2,690	
	외국인															
	계	<b>36,027</b>	<b>61,322</b>	<b>1,890</b>	<b>2,120</b>	<b>24,560</b>	<b>3,745</b>	<b>3,250</b>	<b>4,670</b>	<b>4,225</b>	<b>3,980</b>	<b>4,530</b>	<b>2,642</b>	<b>3,020</b>	<b>2,690</b>	
뉴서울컨트리클럽	내국인	80,396	79,608	5,280	4,560	4,108	7,790	8,010	8,875	8,560	8,560	7,890	5,130	5,895	4,950	
	외국인															
	계	<b>80,396</b>	<b>79,608</b>	<b>5,280</b>	<b>4,560</b>	<b>4,108</b>	<b>7,790</b>	<b>8,010</b>	<b>8,875</b>	<b>8,560</b>	<b>8,560</b>	<b>7,890</b>	<b>5,130</b>	<b>5,895</b>	<b>4,950</b>	
이스트밸리컨트리클럽	내국인	42,628	42,552	2,745	2,560	2,780	3,420	4,560	4,560	4,455	4,260	4,240	3,318	3,170	2,484	
	외국인															
	계	<b>42,628</b>	<b>42,552</b>	<b>2,745</b>	<b>2,560</b>	<b>2,780</b>	<b>3,420</b>	<b>4,560</b>	<b>4,560</b>	<b>4,455</b>	<b>4,260</b>	<b>4,240</b>	<b>3,318</b>	<b>3,170</b>	<b>2,484</b>	
조선관요박물관	내국인	33,419	305,514	3,125	4,120	1,405	20,127	242,567	10,070	4,520	6,780	9,980	1,020	1,020	780	
	외국인	839	21,471	250	240	84	6,327	14,520				50				
	계	<b>34,258</b>	<b>326,985</b>	<b>3,375</b>	<b>4,360</b>	<b>1,489</b>	<b>26,454</b>	<b>257,087</b>	<b>10,070</b>	<b>4,520</b>	<b>6,780</b>	<b>10,030</b>	<b>1,020</b>	<b>1,020</b>	<b>780</b>	
중부컨트리클럽	내국인	51,944	53,223	3,124	3,160	3,125	7,150	6,770	4,960	5,010	4,745	4,710	3,380	3,365	3,724	
	외국인															
	계	<b>51,944</b>	<b>53,223</b>	<b>3,124</b>	<b>3,160</b>	<b>3,125</b>	<b>7,150</b>	<b>6,770</b>	<b>4,960</b>	<b>5,010</b>	<b>4,745</b>	<b>4,710</b>	<b>3,380</b>	<b>3,365</b>	<b>3,724</b>	
☒ 양 주 시 ☒	내국인	0														
	외국인	0														
	계	<b>0</b>	<b>0</b>	<b>0</b>	<b>0</b>	<b>0</b>	<b>0</b>	<b>0</b>	<b>0</b>	<b>0</b>	<b>0</b>	<b>0</b>	<b>0</b>	<b>0</b>	<b>0</b>	<b>95,286</b>
장흥국민관광지	내국인					592	4,828	10,192	12,304	16,023	28,342	16,010				900
	외국인					4										12
	계					<b>596</b>	<b>4,828</b>	<b>10,192</b>	<b>12,304</b>	<b>16,023</b>	<b>28,342</b>	<b>16,010</b>				<b>912</b>
☒ 포 천 시 ☒	내국인	129,169	130,288	130	3,451	10,762	15,155	18,414	18,414	1,703	14,703	14,703	16,165	11,666	5,022	
	외국인	55	90	0	3	5	7	17	8	6	12	12	11	8	1	
	계	<b>129,224</b>	<b>130,378</b>	<b>130</b>	<b>3,454</b>	<b>10,767</b>	<b>15,162</b>	<b>18,431</b>	<b>18,422</b>	<b>1,709</b>	<b>14,715</b>	<b>14,715</b>	<b>16,176</b>	<b>11,674</b>	<b>5,023</b>	
백운계곡관광지	내국인	13,135														
	외국인															
	계	<b>13,135</b>	<b>245,275</b>	<b>190,989</b>	<b>436</b>	<b>459</b>	<b>2,573</b>	<b>2,790</b>	<b>4,595</b>	<b>12,755</b>	<b>20,805</b>	<b>2,140</b>	<b>2,477</b>	<b>2,511</b>	<b>2,745</b>	

<계속>

구분	2006년	2007년	1월	2월	3월	4월	5월	6월	7월	8월	9월	10월	11월	12월
<b>☒ 포천시 ☒</b>														
베어스타운농산물매장(스키장)	349,412	-	120,139	58,901	4,842	0	0	0	0	0	0	-	5,100	101,000
외국인	-	-	11,000	6,000	500	0	0	0	0	0	0	-	0	0
계	<b>363,522</b>	<b>-</b>	<b>131,139</b>	<b>64,901</b>	<b>5,342</b>	<b>0</b>	<b>0</b>	<b>0</b>	<b>0</b>	<b>0</b>	<b>0</b>	<b>-</b>	<b>5,100</b>	<b>101,000</b>
베어스타운컨트리클럽	34,094	-	0	0	0	2,282	5,706	3,889	3,500	3,000	3,500	3,980	1,973	-
외국인	-	-	0	0	0	0	0	0	0	0	0	0	0	-
계	<b>34,094</b>	<b>-</b>	<b>0</b>	<b>0</b>	<b>0</b>	<b>2,282</b>	<b>5,706</b>	<b>3,889</b>	<b>3,500</b>	<b>3,000</b>	<b>3,500</b>	<b>3,980</b>	<b>1,973</b>	<b>-</b>
베어스타운콘도미니엄	102,336	140,440	29,735	18,680	29,735	13,365	1,800	7,295	8,100	17,500	4,300	1,767	2,119	6,044
외국인	-	781	297	187	297	0	0	0	0	0	0	0	0	0
계	<b>102,544</b>	<b>141,221</b>	<b>30,032</b>	<b>18,867</b>	<b>30,032</b>	<b>13,365</b>	<b>1,800</b>	<b>7,295</b>	<b>8,100</b>	<b>17,500</b>	<b>4,300</b>	<b>1,767</b>	<b>2,119</b>	<b>6,044</b>
베어크리크컨트리클럽	161,010	170,513	150	3,061	15,824	20,120	20,247	17,890	19,130	16,688	17,997	17,665	12,760	8,981
외국인	41	18	0	0	4	0	9	0	0	0	1	4	0	0
계	<b>161,051</b>	<b>170,531</b>	<b>150</b>	<b>3,061</b>	<b>15,828</b>	<b>20,120</b>	<b>20,256</b>	<b>17,890</b>	<b>19,130</b>	<b>16,688</b>	<b>17,998</b>	<b>17,669</b>	<b>12,760</b>	<b>8,981</b>
산정호수관광지	505,013	-	-	-	-	-	-	-	-	-	-	-	-	-
외국인	-	-	-	-	-	-	-	-	-	-	-	-	-	-
계	<b>505,013</b>	<b>1,563,268</b>	<b>33,584</b>	<b>27,488</b>	<b>26,647</b>	<b>45,030</b>	<b>74,220</b>	<b>73,800</b>	<b>40,616</b>	<b>89,724</b>	<b>59,159</b>	<b>1,002,007</b>	<b>55,991</b>	<b>95,002</b>
일동레이크컨트리클럽	52,370	53,447	0	435	4,261	5,429	6,689	6,944	6,191	5,514	5,803	6,148	4,341	1,692
외국인	167	63	0	1	6	9	12	5	1	4	15	7	3	0
계	<b>52,537</b>	<b>53,510</b>	<b>0</b>	<b>436</b>	<b>4,267</b>	<b>5,438</b>	<b>6,701</b>	<b>6,949</b>	<b>6,192</b>	<b>5,518</b>	<b>5,818</b>	<b>6,155</b>	<b>4,344</b>	<b>1,692</b>
포천아도니스컨트리클럽	92,262	122,973	81	3,087	8,441	10,969	12,494	12,239	10,269	8,301	11,371	12,233	8,542	24,946
외국인	126	92	2	3	19	10	10	10	19	2	5	4	2	6
계	<b>92,388</b>	<b>123,065</b>	<b>83</b>	<b>3,090</b>	<b>8,460</b>	<b>10,979</b>	<b>12,504</b>	<b>12,249</b>	<b>10,288</b>	<b>8,303</b>	<b>11,376</b>	<b>12,237</b>	<b>8,544</b>	<b>24,952</b>
필로스컨트리클럽	121,128	154,095	46	3,792	9,899	42,969	15,134	15,060	13,517	11,037	12,931	14,424	11,135	4,151
외국인	28	53	0	0	0	31	12	10	0	0	0	0	0	0
계	<b>121,156</b>	<b>154,148</b>	<b>46</b>	<b>3,792</b>	<b>9,899</b>	<b>43,000</b>	<b>15,146</b>	<b>15,070</b>	<b>13,517</b>	<b>11,037</b>	<b>12,931</b>	<b>14,424</b>	<b>11,135</b>	<b>4,151</b>
<b>☒ 여주군 ☒</b>														
금강컨트리클럽	69,285	77,505	796	2,638	5,503	6,741	8,316	9,404	7,860	6,318	9,070	7,800	9,381	3,678
외국인	-	30	-	1	-	8	3	1	2	1	2	2	7	3
계	<b>69,285</b>	<b>77,535</b>	<b>796</b>	<b>2,639</b>	<b>5,503</b>	<b>6,749</b>	<b>8,319</b>	<b>9,405</b>	<b>7,862</b>	<b>6,319</b>	<b>9,072</b>	<b>7,802</b>	<b>9,388</b>	<b>3,681</b>

<계속>

구	분	2006년	2007년	1월	2월	3월	4월	5월	6월	7월	8월	9월	10월	11월	12월
☒	여주군 ☒														
	남여주골프클럽(퍼블릭)	104,360	105,577	3,948	6,081	8,756	11,108	12,157	12,190	9,939	9,530	8,707	9,450	8,381	5,330
	외국인	-	-	-	-	-	-	-	-	-	-	-	-	-	-
	계	104,360	105,577	3,948	6,081	8,756	11,108	12,157	12,190	9,939	9,530	8,707	9,450	8,381	5,330
	렉스필드	66,335	64,904	0	572	4,880	7,193	8,379	8,149	6,115	4,804	7,304	8,686	6,247	2,575
	외국인	48	-	0	-	-	4	3	7	5	2	4	4	3	2
	계	66,383	64,938	0	572	4,880	7,197	8,382	8,156	6,120	4,806	7,308	8,690	6,250	2,577
	명성황후생가	229,273	107,156	5,836	5,196	13,038	1,753	2,306	1,425	11,912	11,630	10,882	18,795	16,011	8,372
	외국인	-	-	-	-	-	210	180	234	573	566	401	414	690	733
	계	229,273	111,157	5,836	5,196	13,038	1,963	2,486	1,659	12,485	12,196	11,283	19,209	16,701	9,105
	목이불교박물관	97,286	89,278	4,250	3,028	5,414	13,166	14,591	7,022	10,217	6,635	5,421	11,836	3,334	4,364
	외국인	2,837	1,979	25	36	56	96	150	50	100	205	447	554	185	75
	계	100,123	91,257	4,275	3,064	5,470	13,262	14,741	7,072	10,317	6,840	5,868	12,390	3,519	4,439
	블루헤리퀸트리클럽(구.클림700)	63,044	63,669	49	1,629	5,390	6,742	8,080	7,959	6,589	5,008	6,389	6,210	6,623	3,001
	외국인	-	-	-	1	9	18	27	13	20	13	13	15	22	9
	계	63,194	63,829	49	1,630	5,399	6,760	8,107	7,972	6,609	5,021	6,402	6,225	6,645	3,010
	세종대왕릉	424,108	423,002	13,375	14,993	21,885	69,540	81,599	32,520	26,312	22,325	24,935	73,045	28,201	14,272
	외국인	6,473	2,069	169	103	65	70	159	82	338	152	264	266	343	58
	계	430,581	425,071	13,544	15,096	21,950	69,610	81,758	32,602	26,650	22,477	25,199	73,311	28,544	14,330
	솔모컨트리클럽	127,937	185,965	2,076	1,427	11,205	13,971	15,474	44,122	13,468	12,045	37,351	15,640	13,135	6,051
	외국인	179	-	-	4	18	22	28	82	28	22	66	8	8	0
	계	128,116	186,251	2,076	1,431	11,223	13,993	15,502	44,204	13,496	12,067	37,417	15,648	13,143	6,051
	스카이벨리(구대영루미나)	161,718	192,835	3,684	7,295	13,803	16,389	18,371	18,371	16,346	14,642	16,307	41,338	18,084	8,205
	외국인	-	-	-	-	-	-	-	-	-	-	-	-	-	2
	계	161,722	192,837	3,684	7,295	13,803	16,389	18,371	18,371	16,346	14,642	16,307	41,338	18,084	8,207
	신라컨트리클럽	105,980	105,504	2,810	4,404	8,846	11,287	12,367	11,891	10,479	9,200	9,119	11,127	9,643	4,331
	외국인	-	-	-	-	-	1	2	3	6	4	4	7	2	4
	계	105,980	105,537	2,810	4,404	8,846	11,288	12,369	11,894	10,485	9,204	9,123	11,134	9,645	4,335

<계속>



구분	2006년		2007년											
	1월	2월	3월	4월	5월	6월	7월	8월	9월	10월	11월	12월		
<b>여주군</b>														
신록시관광지	163,171	6,349	169,103	26,460	27,805	14,295	12,895	12,318	9,334	19,307	13,841	9,421		
외국인	-	-	-	-	-	-	-	-	-	307	272	43		
계	<b>163,791</b>	<b>6,349</b>	<b>169,725</b>	<b>26,460</b>	<b>27,805</b>	<b>14,295</b>	<b>12,895</b>	<b>12,318</b>	<b>9,334</b>	<b>19,614</b>	<b>14,113</b>	<b>9,464</b>		
여주컨트리클럽	119,436	4,819	124,767	12,837	14,193	14,261	12,012	10,064	11,294	13,884	11,969	5,735		
외국인	-	-	-	-	-	-	-	-	-	-	-	-		
계	<b>119,436</b>	<b>4,819</b>	<b>124,769</b>	<b>12,839</b>	<b>14,193</b>	<b>14,261</b>	<b>12,012</b>	<b>10,064</b>	<b>11,294</b>	<b>13,884</b>	<b>11,969</b>	<b>5,735</b>		
이포컨트리클럽	85,605	1,486	82,435	8,311	9,784	9,330	7,869	6,090	7,898	9,301	7,841	3,792		
외국인	176	6	230	18	21	26	19	10	29	29	28	15		
계	<b>85,781</b>	<b>1,492</b>	<b>82,665</b>	<b>8,329</b>	<b>9,805</b>	<b>9,356</b>	<b>7,888</b>	<b>6,100</b>	<b>7,927</b>	<b>9,330</b>	<b>7,869</b>	<b>3,807</b>		
자유컨트리클럽	81,486	3,277	80,492	8,234	9,214	9,341	7,598	6,961	6,859	8,120	7,230	3,906		
외국인	-	-	-	-	-	2	4	5	7	8	10	6		
계	<b>81,574</b>	<b>3,277</b>	<b>80,537</b>	<b>8,234</b>	<b>9,214</b>	<b>9,343</b>	<b>7,602</b>	<b>6,966</b>	<b>6,866</b>	<b>8,128</b>	<b>7,240</b>	<b>3,912</b>		
캐슬핀인퀵트리클럽	54,751	1,474	158,076	6,755	7,149	6,969	32,835	37,360	43,150	8,686	6,427	2,575		
외국인	-	-	-	-	-	-	-	-	-	4	3	2		
계	<b>54,842</b>	<b>1,474</b>	<b>158,085</b>	<b>6,755</b>	<b>7,149</b>	<b>6,969</b>	<b>32,835</b>	<b>37,360</b>	<b>43,150</b>	<b>8,690</b>	<b>6,430</b>	<b>2,577</b>		
<b>연천군</b>														
고대산	99,156	6,848	83,729	7,941	8,092	7,596	4,607	3,305	5,642	8,674	6,695	6,013		
외국인	-	-	-	-	-	-	-	-	-	-	-	-		
계	<b>99,156</b>	<b>6,848</b>	<b>83,729</b>	<b>7,941</b>	<b>8,092</b>	<b>7,596</b>	<b>4,607</b>	<b>3,305</b>	<b>5,642</b>	<b>8,674</b>	<b>6,695</b>	<b>6,013</b>		
재인폭포	-	0	-	3,563	7,474	10,727	15,423	20,136	6,353	2,443	1,424	-		
외국인	-	-	-	-	-	-	-	-	-	-	-	-		
계	-	<b>0</b>	<b>0</b>	<b>3,563</b>	<b>7,474</b>	<b>10,727</b>	<b>15,423</b>	<b>20,136</b>	<b>6,353</b>	<b>2,443</b>	<b>1,424</b>	-		
한탄강관광지	-	0	-	0	0	0	-	-	-	-	-	-		
외국인	-	-	-	-	-	-	-	-	-	-	-	-		
계	-	<b>0</b>	<b>0</b>	<b>0</b>	<b>0</b>	<b>0</b>	-	-	-	-	-	-		

<계속>

구	분	2006년		2007년													
		1월	2월	3월	4월	5월	6월	7월	8월	9월	10월	11월	12월				
가	평	군	☒	기형기축농살매장(사계절살매장)	51,622	-	21,138	6,669	3	-	-	6,323	8,044	-	-	10,947	
				외국인	-	-	-	-	-	-	-	-	-	-	-	-	-
				계	51,622	-	21,138	6,669	3	-	-	6,323	8,044	-	-	-	10,947
가평관광호텔	내국인	16,550	9,450	630	520	1,010	770	820	680	950	770	980	770	820	710	790	
	외국인	255	250	30	20	10	20	15	35	15	30	20	20	25	20	10	
	계	16,805	9,700	660	540	1,020	790	835	715	965	800	1,000	845	845	730	800	
대성관광지	내국인	74,039	72,256	646	760	3,231	9,804	14,345	8,996	6,998	4,036	5,545	12,287	4,976	632	-	
	외국인	-	-	-	-	-	-	-	-	-	-	-	-	-	-	-	
	계	74,039	72,256	646	760	3,231	9,804	14,345	8,996	6,998	4,036	5,545	12,287	4,976	632		
마이다스벨리컨트리클럽	내국인	37,718	-	-	-	3,112	4,383	5,668	5,309	4,246	4,365	3,814	6,014	4,673	1,069	-	
	외국인	-	-	-	-	8	-	-	-	-	-	-	-	-	-	-	
	계	37,718	-	-	-	3,120	4,383	5,668	5,309	4,246	4,365	3,814	6,014	4,673	1,069		
명지산군림공원	내국인	23,635	-	974	1,202	1,616	3,095	3,407	3,795	5,489	1,498	1,967	4,425	2,417	929	-	
	외국인	-	-	4,032	2,192	1,192	-	-	-	-	-	-	-	-	-	-	
	계	23,635	-	5,006	3,394	2,808	3,095	3,407	3,795	5,489	1,498	1,967	4,425	2,417	929		
신장관광지	내국인	34,447	-	-	-	-	2,943	5,426	3,693	4,183	5,845	961	2,396	1,482	125	-	
	외국인	-	-	-	-	-	-	-	-	-	-	-	-	-	-	-	
	계	34,447	-	-	-	-	2,943	5,426	3,693	4,183	5,845	961	2,396	1,482	125		
썬힐골프클럽	내국인	329,041	124,395	3,523	8,038	15,285	8,321	9,518	9,917	10,172	8,922	9,299	18,727	14,682	7,991	-	
	외국인	-	-	32	16	8	-	-	-	-	-	-	-	-	-	-	
	계	356,546	124,451	3,555	8,054	15,293	8,321	9,518	9,917	10,172	8,922	9,299	18,727	14,682	7,991		
아침고요원예수목원	내국인	642,287	654,000	10,000	13,000	22,000	90,000	130,000	70,000	64,000	44,000	78,000	70,000	45,000	18,000	-	
	외국인	-	-	-	-	-	-	-	-	-	-	-	-	-	-	-	
	계	642,287	654,000	10,000	13,000	22,000	90,000	130,000	70,000	64,000	44,000	78,000	70,000	45,000	18,000		
운악산(가평군)	내국인	62,370	68,946	2,731	3,758	7,508	7,454	6,403	6,212	4,271	3,298	5,183	10,736	7,298	4,094	-	
	외국인	-	-	352	192	104	0	-	-	-	-	-	-	-	-	-	
	계	62,370	69,594	3,083	3,950	7,612	7,454	6,403	6,212	4,271	3,298	5,183	10,736	7,298	4,094		

<계속>



## 8. 강원도

구	분	2006년		2007년		1월	2월	3월	4월	5월	6월	7월	8월	9월	10월	11월	12월
		내국인	외국인	내국인	외국인	내국인	외국인	내국인	외국인	내국인	외국인	내국인	외국인	내국인	외국인	내국인	외국인
☒ 춘천시 ☒	강원도립춘천수렵장	내국인	9,512	10,019	807	422	632	770	700	874	2,304	1,226	471	488	617	708	
		외국인	53	20	4	2	3	1	2	2	1	1	1	0	1	1	
		<b>계</b>	<b>9,565</b>	<b>10,039</b>	<b>811</b>	<b>424</b>	<b>635</b>	<b>771</b>	<b>702</b>	<b>876</b>	<b>2,306</b>	<b>1,227</b>	<b>472</b>	<b>488</b>	<b>618</b>	<b>709</b>	
강원도림화목원	내국인	201,482	210,832	5,630	5,197	7,398	21,149	45,099	21,225	15,165	13,888	32,502	13,160	13,191			
	외국인	197	210	5	5	7	21	45	22	15	14	32	13	14			
	<b>계</b>	<b>201,679</b>	<b>211,042</b>	<b>5,635</b>	<b>5,202</b>	<b>7,405</b>	<b>21,170</b>	<b>45,144</b>	<b>21,247</b>	<b>15,180</b>	<b>13,902</b>	<b>32,534</b>	<b>13,173</b>	<b>13,205</b>			
강촌	내국인	744,387	507,280	41,777	46,085	40,463	61,968	63,237	58,082	46,854	25,834	32,232	28,586	29,353			
	외국인	1,491	903	80	93	80	124	126	116	47	26	64	57	58			
	<b>계</b>	<b>745,878</b>	<b>508,183</b>	<b>41,857</b>	<b>46,178</b>	<b>40,543</b>	<b>62,092</b>	<b>63,363</b>	<b>58,198</b>	<b>46,901</b>	<b>25,860</b>	<b>32,296</b>	<b>28,643</b>	<b>29,411</b>			
강촌리조트 숙박시설	내국인	640,447	966,839	328,757	168,979	41,376	93,743	41,159	38,654	30,719	44,783	25,163	21,918	102,150			
	외국인	45,233	27,974	3,452	7,994	1,156	2,562	1,730	2,442	1,377	769	1,841	921	1,670			
	<b>계</b>	<b>685,680</b>	<b>994,813</b>	<b>332,209</b>	<b>176,973</b>	<b>42,532</b>	<b>96,305</b>	<b>42,889</b>	<b>41,096</b>	<b>32,096</b>	<b>45,552</b>	<b>27,004</b>	<b>22,839</b>	<b>103,820</b>			
구곡폭포	내국인	288,167	272,783	16,689	14,781	16,709	29,466	33,598	26,238	28,498	15,162	31,795	23,981	12,388			
	외국인	573	539	33	29	32	59	66	53	56	30	63	47	24			
	<b>계</b>	<b>288,740</b>	<b>273,322</b>	<b>16,722</b>	<b>14,810</b>	<b>16,741</b>	<b>29,525</b>	<b>33,664</b>	<b>26,291</b>	<b>28,554</b>	<b>15,192</b>	<b>31,858</b>	<b>24,028</b>	<b>12,412</b>			
국립춘천박물관	내국인	113,409	103,923	5,941	8,029	4,668	7,315	15,982	8,278	7,594	10,845	10,465	6,780	10,965			
	외국인	938	757	17	24	7	66	38	62	177	41	55	73	22			
	<b>계</b>	<b>114,347</b>	<b>104,680</b>	<b>5,958</b>	<b>8,053</b>	<b>4,675</b>	<b>7,381</b>	<b>16,020</b>	<b>8,340</b>	<b>7,771</b>	<b>10,886</b>	<b>10,520</b>	<b>6,853</b>	<b>10,987</b>			
남이섬유원지	내국인	1,279,220	1,431,234	67,000	66,000	65,000	136,607	198,999	140,969	122,775	144,247	84,637	175,000	145,000			
	외국인	229,545	178,138	10,000	20,000	11,000	17,249	11,806	11,465	12,131	12,662	11,825	20,000	25,000			
	<b>계</b>	<b>1,508,765</b>	<b>1,609,372</b>	<b>77,000</b>	<b>86,000</b>	<b>76,000</b>	<b>153,856</b>	<b>210,805</b>	<b>152,434</b>	<b>156,909</b>	<b>134,906</b>	<b>96,462</b>	<b>195,000</b>	<b>110,000</b>			
두산리조트휴양콘도미니엄	내국인	102,830	94,542	10,550	8,527	7,616	8,891	10,544	12,678	7,014	9,058	4,611	5,454	4,958			
	외국인	1,784	2,981	68	150	52	72	210	635	685	256	350	54	334			
	<b>계</b>	<b>104,614</b>	<b>97,523</b>	<b>10,618</b>	<b>8,677</b>	<b>7,668</b>	<b>8,963</b>	<b>10,754</b>	<b>13,313</b>	<b>7,699</b>	<b>9,314</b>	<b>4,961</b>	<b>5,508</b>	<b>4,975</b>			

<계속>

구	분	2006년	2007년	1월	2월	3월	4월	5월	6월	7월	8월	9월	10월	11월	12월
☒ 춘천시 ☒	등산폭포	내국인	92,768	5,001	5,486	7,682	11,308	9,601	9,967	7,621	6,599	5,904	11,118	8,350	4,131
		외국인	93	5	6	8	11	9	10	8	7	6	11	8	4
		<b>계</b>	<b>92,861</b>	<b>5,006</b>	<b>5,492</b>	<b>7,690</b>	<b>11,319</b>	<b>9,610</b>	<b>9,977</b>	<b>7,629</b>	<b>6,606</b>	<b>5,910</b>	<b>11,129</b>	<b>8,358</b>	<b>4,135</b>
마곡수체협박물관	내국인	-	26,238	1,174	1,022	1,072	2,240	3,056	2,667	2,894	4,289	2,030	2,505	1,890	1,399
	외국인	-	2,093	11	10	2	3	2	322	477	226	309	412	309	
	<b>계</b>	<b>-</b>	<b>28,331</b>	<b>1,185</b>	<b>1,032</b>	<b>1,082</b>	<b>2,242</b>	<b>3,059</b>	<b>2,669</b>	<b>3,216</b>	<b>4,766</b>	<b>2,256</b>	<b>2,814</b>	<b>2,302</b>	<b>1,708</b>
발산리 마을관리휴양지	내국인	-	-	0	0	0	0	0	0	1,423	2,546	-	-	-	-
	외국인	-	-	0	0	0	0	0	0	0	0	-	-	-	-
	<b>계</b>	<b>-</b>	<b>-</b>	<b>0</b>	<b>0</b>	<b>0</b>	<b>0</b>	<b>0</b>	<b>0</b>	<b>1,423</b>	<b>2,546</b>	<b>-</b>	<b>-</b>	<b>-</b>	<b>-</b>
소양댐	내국인	581,390	565,612	35,137	33,252	34,053	52,343	58,718	51,585	54,406	76,882	40,952	56,067	40,899	31,318
	외국인	579	560	35	33	34	52	58	51	54	76	40	56	40	31
	<b>계</b>	<b>581,969</b>	<b>566,172</b>	<b>35,172</b>	<b>33,285</b>	<b>34,087</b>	<b>52,395</b>	<b>58,776</b>	<b>51,636</b>	<b>54,460</b>	<b>76,958</b>	<b>40,992</b>	<b>56,123</b>	<b>40,939</b>	<b>31,349</b>
애니메이션 박물관	내국인	111,730	118,154	9,427	6,485	5,644	7,432	15,817	8,039	9,016	18,835	6,521	10,012	9,675	11,251
	외국인	1,316	522	47	26	52	45	104	21	12	94	53	31	20	17
	<b>계</b>	<b>113,046</b>	<b>118,676</b>	<b>9,474</b>	<b>6,511</b>	<b>5,696</b>	<b>7,477</b>	<b>15,921</b>	<b>8,060</b>	<b>9,028</b>	<b>18,929</b>	<b>6,574</b>	<b>10,043</b>	<b>9,695</b>	<b>11,268</b>
원평리 마을관리휴양지	내국인	0	-	0	0	0	0	0	0	270	827	-	-	-	-
	외국인	0	-	0	0	0	0	0	0	0	0	-	-	-	-
	<b>계</b>	<b>0</b>	<b>-</b>	<b>0</b>	<b>0</b>	<b>0</b>	<b>0</b>	<b>0</b>	<b>0</b>	<b>270</b>	<b>827</b>	<b>-</b>	<b>-</b>	<b>-</b>	<b>-</b>
위도유원지	내국인	472,387	528,793	2,545	6,723	8,693	40,514	64,715	132,660	40,318	66,884	30,235	65,929	27,007	42,570
	외국인	11,428	5,437	25	67	87	409	653	1,340	407	676	305	665	373	430
	<b>계</b>	<b>483,815</b>	<b>534,230</b>	<b>2,570</b>	<b>6,790</b>	<b>8,780</b>	<b>40,923</b>	<b>65,368</b>	<b>134,000</b>	<b>40,725</b>	<b>67,560</b>	<b>30,540</b>	<b>66,594</b>	<b>27,380</b>	<b>43,000</b>
의암리 마을관리휴양지	내국인	-	-	0	0	0	0	0	0	1,289	892	-	-	-	-
	외국인	-	-	0	0	0	0	0	0	0	0	-	-	-	-
	<b>계</b>	<b>-</b>	<b>-</b>	<b>0</b>	<b>0</b>	<b>0</b>	<b>0</b>	<b>0</b>	<b>0</b>	<b>1,289</b>	<b>892</b>	<b>-</b>	<b>-</b>	<b>-</b>	<b>-</b>
중도유원지	내국인	91,487	102,442	1,684	2,688	2,964	10,163	22,948	11,549	11,282	9,851	6,441	14,584	6,350	1,938
	외국인	1,019	622	19	21	47	48	70	85	23	64	78	92	61	14
	<b>계</b>	<b>92,506</b>	<b>103,064</b>	<b>1,703</b>	<b>2,709</b>	<b>3,011</b>	<b>10,211</b>	<b>23,018</b>	<b>11,634</b>	<b>11,305</b>	<b>9,915</b>	<b>6,519</b>	<b>14,676</b>	<b>6,411</b>	<b>1,952</b>

<계속>

구	분	2006년		2007년		1월	2월	3월	4월	5월	6월	7월	8월	9월	10월	11월	12월		
		내국인	외국인	내국인	외국인	내국인	외국인	내국인	외국인	내국인	외국인	내국인	외국인	내국인	외국인	내국인	외국인	내국인	외국인
☒ 춘천시 ☒	집다리골자연휴양림	39,888	37	40,247	2,116	991	962	2,766	3,099	4,663	7,849	11,339	2,016	1,823	1,439	1,184			
		39,925	39,925	40,285	2,118	992	963	2,768	3,102	4,667	7,856	11,350	2,018	1,825	1,441	1,185			
		161,935	482	165,110	5,549	5,877	7,123	12,383	10,160	14,948	22,104	26,152	18,010	8,472					
청평서관광지	내국인	482	494	17	18	21	38	31	39	63	66	42	79	54	26				
	외국인	162,417	165,604	5,566	5,895	7,144	12,421	10,191	13,028	22,170	14,990	26,231	18,064	8,498					
	계	-	-	-	0	0	0	0	0	0	137	207	0	0	0	0	0	0	0
추곡1리 마을관리휴양지	내국인	-	-	-	0	0	0	0	0	0	0	0	0	0	0	0	0	0	0
	외국인	-	-	-	0	0	0	0	0	0	0	0	0	0	0	0	0	0	0
	계	-	-	-	0	0	0	0	0	0	0	0	0	0	0	0	0	0	0
춘천관광호텔	내국인	3,666	-	-	245	0	0	0	0	0	0	0	0	0	0	0	0	0	0
	외국인	2,760	-	-	136	0	0	0	0	0	0	0	0	0	0	0	0	0	0
	계	6,426	-	-	381	0	0	0	0	0	0	0	0	0	0	0	0	0	0
춘천베어스타운관광호텔	내국인	101,941	31,172	5,057	4,153	7,847	5,849	1,720	910	766	1,066	440	1,270	1,086	1,008				
	외국인	3,064	9,627	634	613	220	744	128	2,556	2,304	960	692	178	232	366				
	계	105,005	40,799	5,691	4,766	8,067	6,593	1,848	3,466	3,070	2,026	1,132	1,448	1,318	1,374				
춘천세종호텔	내국인	36,210	47,481	6,465	5,932	6,736	4,475	5,840	4,308	2,197	2,137	2,098	2,462	2,419	2,412				
	외국인	3,482	4,061	140	362	293	415	577	277	186	198	417	473	306	417				
	계	39,692	51,542	6,605	6,294	7,029	4,890	6,417	4,585	2,383	2,335	2,515	2,935	2,725	2,829				
춘천지구전적기념관	내국인	-	-	-	-	-	-	-	-	-	-	-	-	-	-	-	-	-	-
	외국인	-	-	-	-	-	-	-	-	-	-	-	-	-	-	-	-	-	-
	계	-	-	-	-	-	-	-	-	-	-	-	-	-	-	-	-	-	-
팔미2리1 마을관리휴양지	내국인	-	-	-	0	0	0	0	0	0	0	809	549	-	-	-	-	-	-
	외국인	-	-	-	0	0	0	0	0	0	0	0	0	-	-	-	-	-	-
	내국인	-	-	-	0	0	0	0	0	0	0	132	236	-	-	-	-	-	-
팔미2리2 마을관리휴양지	내국인	-	-	-	0	0	0	0	0	0	0	809	549	-	-	-	-	-	-
	외국인	-	-	-	0	0	0	0	0	0	0	0	0	-	-	-	-	-	-
	계	-	-	-	0	0	0	0	0	0	0	132	236	-	-	-	-	-	-
계	내국인	-	-	-	0	0	0	0	0	0	0	809	549	-	-	-	-	-	-
	외국인	-	-	-	0	0	0	0	0	0	0	0	0	-	-	-	-	-	-
	계	-	-	-	0	0	0	0	0	0	0	132	236	-	-	-	-	-	-

<계속>

구 분	2006년	2007년	1월	2월	3월	4월	5월	6월	7월	8월	9월	10월	11월	12월
☒ 춘 천 시 ☒														
한덕리마을관리휴양지	-	-	-	-	-	-	-	-	8,360	11,840	-	-	-	-
외국인	-	-	-	-	-	-	-	-	0	0	-	-	-	-
계	-	-	-	-	-	-	-	-	8,360	11,840	-	-	-	-
☒ 원 주 시 ☒														
간현관광지	61,576	-	-	-	2,804	5,143	8,583	9,598	13,683	19,699	3,298	6,040	-	-
외국인	-	-	-	-	-	-	-	-	-	-	-	-	-	-
계	61,576	-	-	-	2,804	5,143	8,583	9,598	13,683	19,699	3,298	6,040	-	-
동서울레스피아(유스호스텔)	139,332	129,487	6,008	4,845	15,747	26,600	16,582	13,903	8,340	6,015	10,557	8,770	7,021	5,099
외국인	-	-	-	-	-	-	-	-	-	-	-	-	-	-
계	139,332	129,487	6,008	4,845	15,747	26,600	16,582	13,903	8,340	6,015	10,557	8,770	7,021	5,099
백운 마을관리휴양지	4,378	1,010	-	-	-	-	-	-	113	897	0	-	-	-
외국인	-	0	-	-	-	-	-	-	-	-	-	-	-	-
계	4,378	1,010	-	-	-	-	-	-	113	897	0	-	-	-
용수골 마을관리휴양지	5,878	-	-	0	-	-	-	-	982	1,469	0	-	-	-
외국인	-	0	-	-	-	-	-	-	-	-	-	-	-	-
계	5,878	-	-	0	-	-	-	-	982	1,469	0	-	-	-
원주관광호텔	6,323	78,047	152	183	177	298	335	421	26,721	33,064	15,231	396	473	596
외국인	3,663	3,123	300	204	239	223	232	139	317	325	232	477	139	296
계	9,986	81,170	452	387	416	521	567	560	27,038	33,389	15,463	873	612	892
천은사 마을관리휴양지	3,047	-	-	-	-	-	-	-	46	191	0	-	-	-
외국인	-	-	-	-	-	-	-	-	-	-	-	-	-	-
계	3,047	-	-	-	-	-	-	-	46	191	0	-	-	-
치악산 국립공원	350,914	-	-	-	-	-	-	-	-	-	-	-	-	-
외국인	372	-	-	-	-	-	-	-	-	-	-	-	-	-
계	351,286	-	-	-	-	-	-	-	-	-	-	-	-	-
치악산원주드림랜드	164,318	93,782	13,188	5,294	2,531	21,013	24,100	3,045	0	4,613	3,822	7,537	1,831	6,808
외국인	435	-	200	30	15	245	150	30	-	-	-	100	-	60
계	164,753	94,612	13,388	5,324	2,546	21,258	24,250	3,075	0	4,613	3,822	7,637	1,831	6,868

<계속>

구	분	2006년	2007년	1월	2월	3월	4월	5월	6월	7월	8월	9월	10월	11월	12월	
☒ 원 주 시 ☒	치악산자연휴양림	17,712	14,026	386	339	566	1,291	1,645	1,619	2,360	3,099	748	1,098	463	412	
		-	-	-	-	-	-	-	-	-	-	-	2	-	-	-
	<b>17,712</b>	<b>14,028</b>	<b>386</b>	<b>339</b>	<b>566</b>	<b>1,291</b>	<b>1,645</b>	<b>1,619</b>	<b>1,619</b>	<b>2,360</b>	<b>3,099</b>	<b>750</b>	<b>1,098</b>	<b>463</b>	<b>412</b>	
	칠봉 마을관리휴양지	3,225	-	-	-	-	-	-	-	-	892	1,426	0	-	-	-
		<b>3,270</b>	-	-	-	-	-	-	-	-	<b>892</b>	<b>1,426</b>	<b>0</b>	-	-	-
	한솔오크밸리	871,774	644,958	68,430	54,838	38,410	49,870	57,540	59,735	64,960	57,540	68,685	42,995	42,495	37,825	59,175
		43,864	36,462	2,850	6,282	1,839	2,853	2,964	2,550	2,703	2,964	2,247	1,590	3,357	2,748	4,479
	<b>915,638</b>	<b>681,420</b>	<b>71,280</b>	<b>61,120</b>	<b>40,249</b>	<b>52,723</b>	<b>60,504</b>	<b>67,663</b>	<b>62,285</b>	<b>67,663</b>	<b>60,504</b>	<b>70,932</b>	<b>44,585</b>	<b>45,852</b>	<b>40,573</b>	<b>63,654</b>
	황둔자연휴양림	37,029	37,761	306	773	3,277	4,356	4,356	8,684	4,202	4,003	4,450	3,515	2,925	813	457
		<b>37,029</b>	<b>37,761</b>	<b>306</b>	<b>773</b>	<b>3,277</b>	<b>4,356</b>	<b>4,356</b>	<b>8,684</b>	<b>4,202</b>	<b>4,003</b>	<b>4,450</b>	<b>3,515</b>	<b>2,925</b>	<b>813</b>	<b>457</b>
☒ 강 릉 시 ☒	강릉단오관	-	-	-	-	-	-	-	-	-	-	-	-	-	-	
		-	-	-	-	-	-	-	-	-	-	-	-	-	-	
		<b>-</b>	<b>26,778</b>	<b>213</b>	<b>270</b>	<b>263</b>	<b>720</b>	<b>1,256</b>	<b>18,085</b>	<b>18,085</b>	<b>842</b>	<b>512</b>	<b>545</b>	<b>1,543</b>	<b>1,883</b>	<b>646</b>
	강문해수욕장	-	-	-	-	-	-	-	-	-	-	-	-	-	-	-
		-	-	-	-	-	-	-	-	-	-	-	-	-	-	-
		<b>-</b>	<b>-</b>	<b>-</b>	<b>-</b>	<b>-</b>	<b>-</b>	<b>-</b>	<b>-</b>	<b>-</b>	<b>13,313</b>	<b>46,405</b>	<b>-</b>	<b>-</b>	<b>-</b>	<b>-</b>
	경포대	350,883	-	-	-	-	-	-	-	-	-	-	-	-	-	-
		2,372	-	-	-	-	-	-	-	-	-	-	-	-	-	-
		<b>353,255</b>	<b>368,424</b>	<b>6,275</b>	<b>4,792</b>	<b>4,923</b>	<b>279,246</b>	<b>7,923</b>	<b>15,622</b>	<b>7,320</b>	<b>7,923</b>	<b>15,947</b>	<b>5,105</b>	<b>6,585</b>	<b>4,140</b>	<b>10,546</b>
	경포산장콘도미니엄	50,161	75,287	6,887	6,947	6,210	5,988	5,988	6,488	6,788	5,019	7,410	3,507	7,118	6,705	6,220
0		-	-	-	-	-	-	-	-	-	-	-	-	-	-	
<b>50,161</b>		<b>75,287</b>	<b>6,887</b>	<b>6,947</b>	<b>6,210</b>	<b>5,988</b>	<b>5,988</b>	<b>6,488</b>	<b>6,788</b>	<b>5,019</b>	<b>7,410</b>	<b>3,507</b>	<b>7,118</b>	<b>6,705</b>	<b>6,220</b>	
경포해수욕장	-	-	-	-	-	-	-	-	-	-	-	-	-	-	-	
	-	-	-	-	-	-	-	-	-	-	-	-	-	-	-	
	<b>-</b>	<b>-</b>	<b>231,376</b>	<b>26,274</b>	<b>27,344</b>	<b>28,347</b>	<b>32,653</b>	<b>23,950</b>	<b>2,461,184</b>	<b>6,950,288</b>	<b>-</b>	<b>-</b>	<b>-</b>	<b>-</b>	<b>-</b>	

<계속>



구	분	2006년		2007년		1월	2월	3월	4월	5월	6월	7월	8월	9월	10월	11월	12월		
		1월	2월	3월	4월	5월	6월	7월	8월	9월	10월	11월	12월						
☒ 강릉시 ☒	금진해수욕장	내국인	-	-	-	-	-	-	-	-	-	-	-	-	-	-	-	-	
		외국인	-	-	-	-	-	-	-	-	-	-	-	-	-	-	-	-	-
		계	-	-	-	-	-	-	-	-	-	-	2,154	3,935	-	-	-	-	-
남항진해수욕장	내국인	-	-	-	-	-	-	-	-	-	-	-	-	-	-	-	-	-	-
	외국인	-	-	-	-	-	-	-	-	-	-	-	-	-	-	-	-	-	-
	계	-	-	-	-	-	-	-	-	-	-	1,370	3,820	-	-	-	-	-	-
단경골마을관리휴양지	내국인	-	-	-	-	-	-	-	-	-	-	2,064	7,596	-	-	-	-	-	-
	외국인	-	-	-	-	-	-	-	-	-	-	-	-	-	-	-	-	-	-
	계	-	-	-	-	-	-	-	-	-	-	2,064	7,596	-	-	-	-	-	-
대관령박물관	내국인	54,710	2,334	2,941	2,941	1,702	3,166	5,199	3,222	5,510	9,737	2,684	5,781	3,263	4,291	-	-	-	-
	외국인	237	-	-	-	-	1	2	48	-	14	2	-	-	-	-	-	-	-
	계	54,947	2,334	2,941	2,941	1,702	3,167	5,201	3,270	5,510	9,751	2,686	5,781	3,263	4,291	-	-	-	
대관령자연휴양림	내국인	36,044	2,925	2,496	2,496	1,779	2,896	6,093	3,996	9,530	14,018	4,160	4,677	2,617	2,950	-	-	-	-
	외국인	58	-	1	1	12	-	2	40	3	2	-	2	-	3	-	-	-	-
	계	36,102	2,925	2,497	2,497	1,791	2,896	6,095	4,036	9,533	14,020	4,160	4,679	2,617	2,953	-	-	-	
도직해수욕장	내국인	-	-	-	-	-	-	-	-	-	-	-	-	-	-	-	-	-	-
	외국인	-	-	-	-	-	-	-	-	-	-	-	-	-	-	-	-	-	-
	계	-	-	-	-	-	-	-	-	1,672	4,155	-	-	-	-	-	-	-	-
두릉동마을관리휴양지	내국인	-	-	-	-	-	-	-	-	23	729	-	-	-	-	-	-	-	-
	외국인	-	-	-	-	-	-	-	-	-	27	-	-	-	-	-	-	-	-
	계	-	-	-	-	-	-	-	-	23	756	-	-	-	-	-	-	-	-
등명해수욕장	내국인	-	-	-	-	-	-	-	-	-	-	-	-	-	-	-	-	-	-
	외국인	-	-	-	-	-	-	-	-	-	-	-	-	-	-	-	-	-	-
	계	-	-	-	-	-	-	-	-	2,282	28,150	-	-	-	-	-	-	-	-
마암터마을관리휴양지	내국인	-	-	-	-	-	-	-	-	1,383	1,768	-	-	-	-	-	-	-	-
	외국인	-	-	-	-	-	-	-	-	-	38	-	-	-	-	-	-	-	-
	계	-	-	-	-	-	-	-	-	1,383	1,806	-	-	-	-	-	-	-	-

<계속>

구	분	2006년	2007년	1월	2월	3월	4월	5월	6월	7월	8월	9월	10월	11월	12월
☒ 강릉시 ☒	모래시계공원	-	-	-	-	-	-	-	-	-	-	-	-	-	-
		-	-	-	-	-	-	-	-	-	-	-	-	-	-
		<b>1,110,590</b>	<b>976,432</b>	<b>154,793</b>	<b>127,343</b>	<b>61,922</b>	<b>71,345</b>	<b>50,725</b>	<b>55,110</b>	<b>63,760</b>	<b>78,501</b>	<b>68,679</b>	<b>40,401</b>	<b>70,752</b>	<b>133,101</b>
부연동마을관리휴양지	-	-	-	-	-	-	-	-	-	162	661	-	-	-	-
	-	-	-	-	-	-	-	-	-	-	30	-	-	-	-
	-	-	-	-	-	-	-	-	-	<b>162</b>	<b>691</b>	-	-	-	-
사근진해수욕장	-	-	-	-	-	-	-	-	-	-	-	-	-	-	-
	-	-	-	-	-	-	-	-	-	-	-	-	-	-	-
	-	-	-	-	-	-	<b>3,136</b>	-	-	<b>17,475</b>	-	-	-	-	-
사천진해수욕장	-	-	-	-	-	-	-	-	-	-	-	-	-	-	-
	-	-	-	-	-	-	-	-	-	-	-	-	-	-	-
	-	-	-	-	-	-	<b>3,388</b>	-	-	<b>13,172</b>	-	-	-	-	-
사천해수욕장	-	-	-	-	-	-	-	-	-	-	-	-	-	-	-
	-	-	-	-	-	-	-	-	-	-	-	-	-	-	-
	-	-	-	-	-	-	-	-	-	<b>3,594</b>	<b>20,554</b>	-	-	-	-
상견휴양콘도	120,239	171,817	11,925	10,240	15,301	5,011	17,082	18,592	27,689	29,371	9,668	7,216	7,369	12,353	
	62	-	-	-	-	-	-	-	-	-	-	-	-	-	-
	<b>120,301</b>	<b>171,817</b>	<b>11,925</b>	<b>10,240</b>	<b>15,301</b>	<b>5,011</b>	<b>17,082</b>	<b>18,592</b>	<b>27,689</b>	<b>29,371</b>	<b>9,668</b>	<b>7,216</b>	<b>7,369</b>	<b>12,353</b>	
선교장	81,599	86,352	6,714	6,002	5,655	12,968	16,432	6,243	6,936	1,906	7,700	5,775	4,615	5,406	
	4,148	8,114	376	610	446	412	820	349	1,224	336	1,358	1,019	814	350	
	<b>85,747</b>	<b>94,466</b>	<b>7,090</b>	<b>6,612</b>	<b>6,101</b>	<b>13,380</b>	<b>17,252</b>	<b>6,592</b>	<b>8,160</b>	<b>2,242</b>	<b>9,058</b>	<b>6,794</b>	<b>5,429</b>	<b>5,756</b>	
소돌해수욕장	-	-	-	-	-	-	-	-	-	-	-	-	-	-	-
	-	-	-	-	-	-	-	-	-	-	-	-	-	-	-
	-	-	-	-	-	-	-	-	-	<b>46,192</b>	<b>260,678</b>	-	-	-	-
송정해수욕장	-	-	-	-	-	-	-	-	-	-	-	-	-	-	-
	-	-	-	-	-	-	-	-	-	-	-	-	-	-	-
	-	-	-	-	-	-	-	-	-	-	-	-	-	-	-
계	-	-	-	-	-	-	-	-	<b>1,308</b>	<b>2,943</b>	-	-	-	-	

<계속>

구	분	2006년	2007년	1월	2월	3월	4월	5월	6월	7월	8월	9월	10월	11월	12월
☒	강릉시														
	순국해수욕장														
	내국인	-	-	-	-	-	-	-	-	-	-	-	-	-	-
	외국인	-	-	-	-	-	-	-	-	-	-	-	-	-	-
	계	-	-	-	-	-	-	-	-	1,573	11,618	-	-	-	-
	센케슬관광호텔	14,628	9,293	969	585	405	558	960	888	446	2,481	360	657	482	502
	외국인	0	4	-	-	-	-	-	-	2	2	-	-	-	-
	계	14,628	9,297	969	585	405	558	960	888	448	2,483	360	657	482	502
	센크루즈리조트	631,502	107,476	10,415	7,962	6,172	7,320	8,272	8,145	9,651	14,257	6,560	8,892	9,275	10,555
	외국인	45,452	10,276	606	1,068	488	1,109	1,159	1,228	915	875	714	619	623	872
	계	676,954	117,752	11,021	9,030	6,660	8,429	9,431	9,373	10,566	15,132	7,274	9,511	9,898	11,427
	센크루즈조각공원	-	368,928	12,043	9,378	10,395	45,584	62,583	35,221	30,729	50,998	19,973	32,485	26,317	33,222
	외국인	-	563	210	130	223	-	-	-	-	-	-	-	-	-
	계	-	369,491	12,253	9,508	10,618	45,584	62,583	35,221	30,729	50,998	19,973	32,485	26,317	33,222
	안목해수욕장	-	-	-	-	-	-	-	-	-	-	-	-	-	-
	외국인	-	-	-	-	-	-	-	-	-	-	-	-	-	-
	계	-	-	-	-	-	-	-	-	5,191	6,184	-	-	-	-
	안인해수욕장	-	-	-	-	-	-	-	-	-	-	-	-	-	-
	외국인	-	-	-	-	-	-	-	-	-	-	-	-	-	-
	계	-	-	-	-	-	-	-	-	3,254	18,574	-	-	-	-
	연곡해수욕장	-	-	-	-	-	-	-	-	-	-	-	-	-	-
	외국인	-	-	-	-	-	-	-	-	-	-	-	-	-	-
	계	-	-	-	-	-	-	-	-	8,768	17,686	-	-	-	-
	염전해수욕장	-	-	-	-	-	-	-	-	-	-	-	-	-	-
	외국인	-	-	-	-	-	-	-	-	-	-	-	-	-	-
	계	-	-	-	-	-	-	-	-	459	5,789	-	-	-	-
	영진해수욕장	-	-	-	-	-	-	-	-	-	-	-	-	-	-
	외국인	-	-	-	-	-	-	-	-	-	-	-	-	-	-
	계	-	-	-	-	-	-	-	-	4,239	6,981	-	-	-	-

<계속>

구	분	2006년	2007년	1월	2월	3월	4월	5월	6월	7월	8월	9월	10월	11월	12월
☒ 강릉시 ☒	오대산국립공원소금강	내국인	0	-	-	-	-	-	-	-	-	-	-	-	-
		외국인	133	-	-	-	-	-	-	-	-	-	-	-	-
		계	155,063	4,731	7,192	16,318	21,909	22,016	32,468	10,989	73,529	30,347	6,400		
오죽헌·시립박물관	내국인	646,342	721,995	27,104	19,904	31,734	103,618	188,053	46,841	45,417	73,430	33,129	61,250	35,474	56,041
	외국인	2,844	4,672	38	38	114	401	366	571	920	300	334	1,057	364	169
	계	649,186	726,667	27,142	19,942	31,848	104,019	188,419	47,412	46,337	73,730	33,463	62,307	35,838	56,210
육계해수욕장	내국인	-	0	-	-	-	-	-	-	-	-	-	-	-	-
	외국인	-	-	-	-	-	-	-	-	-	-	-	-	-	-
	계	-	-	-	-	-	19,030	45,703	-	-	-	-	-	-	
용연동마을관리휴양지	내국인	-	-	-	-	-	-	-	-	78	322	-	-	-	-
	외국인	-	-	-	-	-	-	-	-	-	-	-	-	-	-
	계	-	-	-	-	-	-	-	-	78	322	-	-	-	
장천마을관리휴양지	내국인	-	-	-	-	-	-	-	-	590	1,910	-	-	-	-
	외국인	-	-	-	-	-	-	-	-	-	20	-	-	-	-
	계	-	-	-	-	-	-	-	-	590	1,930	-	-	-	
정동진역	내국인	665,041	442,199	83,327	47,407	23,827	25,681	39,373	17,267	23,328	38,975	16,953	43,974	30,311	51,776
	외국인	6,706	-	3,905	1,346	3,280	260	397	174	-	-	-	761	583	661
	계	671,747	453,566	87,232	48,753	27,107	25,941	39,770	17,441	23,328	38,975	16,953	44,735	30,894	52,437
정동진해수욕장	내국인	-	0	-	-	-	-	-	-	-	-	-	-	-	-
	외국인	-	0	-	-	-	-	-	-	-	-	-	-	-	-
	계	-	-	-	-	-	-	-	-	6,914	35,716	-	-	-	
정동탐임스토리	내국인	-	83,042	10,167	7,515	7,421	5,346	12,045	10,450	3,516	8,829	3,279	3,078	3,550	7,846
	외국인	-	-	-	-	-	-	-	-	-	-	-	-	-	-
	계	-	83,042	10,167	7,515	7,421	5,346	12,045	10,450	3,516	8,829	3,279	3,078	3,550	7,846
정동해운	내국인	-	40,334	3,174	2,350	1,514	3,352	4,070	3,511	3,549	6,839	955	3,773	2,945	4,302
	외국인	-	-	-	-	-	-	-	-	10	15	2	20	10	32
	계	-	40,423	3,174	2,350	1,514	3,352	4,070	3,511	3,559	6,854	957	3,793	2,955	4,334

<계속>

구	분	2006년		2007년											
		1월	2월	3월	4월	5월	6월	7월	8월	9월	10월	11월	12월		
☒	강릉시 ☒	주문진가족호텔 주문진 외국인 계	-	1,064	694	813	1,356	1,376	1,335	2,372	532	776	851	884	
			-	-	-	-	-	-	-	-	-	-	-	-	
			-	1,064	694	813	1,356	1,376	1,335	2,372	532	776	851	884	
	주문진항	내국인 외국인 계	-	-	-	-	-	-	-	-	-	-	-	-	
			-	-	-	-	-	-	-	-	-	-	-	-	
			-	-	-	-	-	-	-	-	-	-	-	-	
	주문진해수욕장	내국인 외국인 계	-	43,795	47,921	102,477	128,493	95,830	34,736	120,188	69,932	210,640	71,060	91,768	
			-	-	-	-	-	-	-	-	-	-	-	-	
			-	-	-	-	-	-	111,482	739,239	-	-	-	-	-
	참소리박물관	내국인 외국인 계	134,368	5,212	5,372	12,594	23,720	14,021	17,535	21,585	8,244	13,555	5,831	16,097	
			2,294	45	49	35	85	81	388	362	94	185	128	449	
			136,662	5,257	5,421	12,629	23,805	14,102	17,923	21,947	8,338	13,740	5,959	16,546	
	통일공원	내국인 외국인 계	363,292	19,027	19,390	33,072	49,781	21,517	30,778	56,124	15,567	26,434	17,774	21,726	
			10,897	773	331	714	612	448	478	1,040	747	737	722	1,303	
			374,189	19,800	19,721	33,786	50,393	21,965	31,256	57,164	16,314	27,171	18,496	23,029	
	포씨준비치관광호텔	내국인 외국인 계	-	365	355	409	426	1,420	764	826	390	420	460	594	
			-	3	11	11	16	26	14	12	16	19	21	18	
			-	368	355	420	442	1,446	778	838	406	439	481	612	
	하슬라아트월드	내국인 외국인 계	-	4,507	4,721	4,167	8,081	4,405	4,989	7,956	3,077	4,216	4,335	4,308	
			-	93	104	20	35	30	25	27	20	23	68	21	
			-	4,600	4,825	4,187	8,116	4,435	5,014	7,983	3,097	4,239	4,403	4,329	
	하평해수욕장	내국인 외국인 계	-	-	-	-	-	-	-	-	-	-	-	-	
			-	-	-	-	-	-	-	-	-	-	-	-	
			-	-	-	-	-	-	1,942	10,825	-	-	-	-	
	향호해수욕장	내국인 외국인 계	-	-	-	-	-	-	-	-	-	-	-	-	
			-	-	-	-	-	-	-	-	-	-	-	-	
			-	-	-	-	-	-	21,447	113,456	-	-	-	-	

<계속>

구분	2006년	2007년					1월	2월	3월	4월	5월	6월	7월	8월	9월	10월	11월	12월
<b>강릉시</b>																		
호텔경포비치	12,635	13,814	1,024	1,131	557	818	1,408	2,436	619	934	1,115	1,032						
외국인	-	-	-	-	-	-	-	-	-	-	-	-	-	-	-	-	-	-
계	<b>12,635</b>	<b>13,814</b>	<b>1,024</b>	<b>1,131</b>	<b>557</b>	<b>818</b>	<b>1,408</b>	<b>2,436</b>	<b>619</b>	<b>934</b>	<b>1,115</b>	<b>1,032</b>						
호텔현대 경포대	74,196	64,447	5,866	4,824	4,635	9,303	6,329	6,987	4,540	4,467	3,907	4,218						
외국인	670	697	29	18	28	11	20	13	78	279	84	52						
계	<b>74,866</b>	<b>65,144</b>	<b>5,895</b>	<b>4,842</b>	<b>4,663</b>	<b>9,314</b>	<b>6,349</b>	<b>7,000</b>	<b>4,618</b>	<b>4,746</b>	<b>3,991</b>	<b>4,270</b>						
<b>동해시</b>																		
동해고래화석박물관	32,901	33,806	2,002	2,018	1,355	2,320	4,219	8,031	2,369	2,467	1,856	1,961						
외국인	70	-	-	2	120	15	11	4	6	4	-	2						
계	<b>32,971</b>	<b>33,975</b>	<b>2,002</b>	<b>2,020</b>	<b>1,475</b>	<b>2,335</b>	<b>4,230</b>	<b>8,035</b>	<b>2,375</b>	<b>2,471</b>	<b>1,856</b>	<b>1,963</b>						
망상오토캠핑리조트	63,258	74,428	4,832	3,873	3,531	5,320	9,400	12,091	6,364	6,155	5,193	6,195						
외국인	87	-	-	2	5	4	11	15	8	6	9	14						
계	<b>63,345</b>	<b>74,522</b>	<b>4,832</b>	<b>3,875</b>	<b>3,536</b>	<b>5,324</b>	<b>9,411</b>	<b>12,106</b>	<b>6,372</b>	<b>6,161</b>	<b>5,202</b>	<b>6,209</b>						
망상해수욕장관광지	-	-	-	-	-	-	-	-	-	-	-	-						
외국인	-	-	-	-	-	-	-	-	-	-	-	-						
계	<b>-</b>	<b>5,967,818</b>	<b>64,274</b>	<b>6,991</b>	<b>10,730</b>	<b>21,405</b>	<b>1,982,737</b>	<b>3,747,725</b>	<b>17,231</b>	<b>8,612</b>	<b>4,879</b>	<b>35,014</b>						
무릉계곡	480,852	514,076	20,078	17,662	17,798	26,718	59,559	90,570	23,523	89,636	56,022	22,097						
외국인	892	414	16	5	144	27	20	10	14	21	32	21						
계	<b>481,744</b>	<b>514,490</b>	<b>20,094</b>	<b>17,667</b>	<b>17,942</b>	<b>26,745</b>	<b>59,579</b>	<b>90,580</b>	<b>23,537</b>	<b>89,657</b>	<b>56,054</b>	<b>22,118</b>						
친곡동굴	304,547	315,128	14,851	10,472	17,244	35,457	36,029	67,036	9,273	24,115	15,585	13,985						
외국인	482	352	2	3	18	14	52	76	39	17	18	39						
계	<b>305,029</b>	<b>315,480</b>	<b>14,853</b>	<b>10,475</b>	<b>17,262</b>	<b>35,471</b>	<b>36,081</b>	<b>67,112</b>	<b>9,312</b>	<b>24,132</b>	<b>15,603</b>	<b>14,024</b>						
추암해수욕장	-	-	-	-	-	-	-	-	-	-	-	-						
외국인	-	-	-	-	-	-	-	-	-	-	-	-						
계	<b>-</b>	<b>481,982</b>	<b>65,727</b>	<b>6,701</b>	<b>20,844</b>	<b>30,165</b>	<b>72,360</b>	<b>69,355</b>	<b>20,166</b>	<b>37,716</b>	<b>18,268</b>	<b>54,140</b>						

<계속>

구	분	2006년	2007년	1월	2월	3월	4월	5월	6월	7월	8월	9월	10월	11월	12월	
☒ 태백시 ☒	웅연동굴	내국인	106,653	13,102	6,423	2,704	5,082	7,845	6,044	11,638	32,191	5,430	7,621	5,663	2,910	
		외국인	-	216	30	2	5	15	76	27	20	12	27	2,937		
	<b>계</b>	<b>94,864</b>	<b>106,869</b>	<b>13,132</b>	<b>6,453</b>	<b>2,704</b>	<b>5,084</b>	<b>7,847</b>	<b>6,049</b>	<b>11,653</b>	<b>32,267</b>	<b>5,457</b>	<b>7,641</b>	<b>5,675</b>	<b>2,937</b>	
	태백고원자연휴양림	내국인	17,817	26,333	1,906	1,276	848	1,082	1,908	2,108	2,728	3,796	1,769	4,648	1,696	2,568
		외국인	-	-	-	-	-	-	-	-	-	-	-	-	-	-
	<b>계</b>	<b>17,817</b>	<b>26,333</b>	<b>1,906</b>	<b>1,276</b>	<b>848</b>	<b>1,082</b>	<b>1,908</b>	<b>2,108</b>	<b>2,728</b>	<b>3,796</b>	<b>1,769</b>	<b>4,648</b>	<b>1,696</b>	<b>2,568</b>	
	태백산도립공원	내국인	644,769	733,644	319,399	147,319	14,684	20,318	48,930	33,012	26,812	40,097	11,554	26,462	14,854	30,203
		외국인	397	597	51	104	-	58	78	113	61	72	28	2	7	23
	<b>계</b>	<b>645,166</b>	<b>734,241</b>	<b>319,450</b>	<b>147,423</b>	<b>14,684</b>	<b>20,376</b>	<b>49,008</b>	<b>33,125</b>	<b>33,125</b>	<b>26,873</b>	<b>40,169</b>	<b>11,582</b>	<b>26,464</b>	<b>14,861</b>	<b>30,226</b>
	태백신민박촌	내국인	50,649	46,241	8,117	5,380	2,044	2,044	2,710	2,686	5,483	6,517	2,423	3,274	2,222	3,341
외국인		-	-	-	-	-	-	-	-	-	-	-	-	-	-	
<b>계</b>	<b>50,649</b>	<b>46,241</b>	<b>8,117</b>	<b>5,380</b>	<b>2,044</b>	<b>2,044</b>	<b>2,710</b>	<b>2,686</b>	<b>2,686</b>	<b>5,483</b>	<b>6,517</b>	<b>2,423</b>	<b>3,274</b>	<b>2,222</b>	<b>3,341</b>	
태백체육공원	내국인	33,800	14,506	1,792	899	613	1,026	1,661	1,934	1,932	2,172	726	657	565	529	
	외국인	-	-	-	-	-	-	-	-	-	-	-	-	-	-	
<b>계</b>	<b>33,827</b>	<b>14,506</b>	<b>1,792</b>	<b>899</b>	<b>613</b>	<b>1,026</b>	<b>1,661</b>	<b>1,661</b>	<b>1,934</b>	<b>1,932</b>	<b>2,172</b>	<b>726</b>	<b>657</b>	<b>565</b>	<b>529</b>	
황지연못	내국인	-	-	-	-	-	-	-	-	-	-	-	-	-	-	
	외국인	-	-	-	-	-	-	-	-	-	-	-	-	-	-	
<b>계</b>	<b>488,052</b>	<b>594,150</b>	<b>159,450</b>	<b>106,350</b>	<b>31,400</b>	<b>25,950</b>	<b>26,400</b>	<b>45,450</b>	<b>26,400</b>	<b>50,750</b>	<b>48,150</b>	<b>19,750</b>	<b>34,500</b>	<b>20,575</b>	<b>25,425</b>	

구	분	2006년	2007년	1월	2월	3월	4월	5월	6월	7월	8월	9월	10월	11월	12월	
☒ 속초시 ☒	강원관광정보센터	내국인	108,743	117,758	4,763	6,052	6,389	22,960	2,178	9,173	9,683	15,877	6,492	20,503	6,025	7,663
		외국인	1,301	867	23	34	31	41	0	96	64	113	144	155	89	77
		<b>계</b>	<b>110,044</b>	<b>118,625</b>	<b>4,786</b>	<b>6,086</b>	<b>6,420</b>	<b>23,001</b>	<b>2,178</b>	<b>9,269</b>	<b>9,747</b>	<b>15,990</b>	<b>6,636</b>	<b>20,658</b>	<b>6,114</b>	<b>7,740</b>
국민은행연수원	내국인	19,939	34,279	1,765	1,790	1,870	2,170	3,295	3,950	5,300	5,125	2,233	2,231	2,013	2,537	
	외국인	0	0	0	0	0	0	0	0	0	0	0	0	0	0	
	<b>계</b>	<b>19,939</b>	<b>34,279</b>	<b>1,765</b>	<b>1,790</b>	<b>1,870</b>	<b>2,170</b>	<b>3,295</b>	<b>3,950</b>	<b>5,300</b>	<b>5,125</b>	<b>2,233</b>	<b>2,231</b>	<b>2,013</b>	<b>2,537</b>	
그배관광호텔	내국인	-	17,979	766	1,392	997	1,308	1,487	1,583	1,481	2,400	1,064	2,216	1,679	1,606	
	외국인	-	58	6	6	0	0	10	0	11	15	0	3	4	3	
	<b>계</b>	<b>-</b>	<b>18,037</b>	<b>772</b>	<b>1,398</b>	<b>997</b>	<b>1,308</b>	<b>1,497</b>	<b>1,583</b>	<b>1,492</b>	<b>2,415</b>	<b>1,064</b>	<b>2,219</b>	<b>1,683</b>	<b>1,609</b>	

<계속>

구	분	2006년		2007년											
		1월	2월	3월	4월	5월	6월	7월	8월	9월	10월	11월	12월		
☒ 속 초 시 ☒	금호실업휴양콘도미니엄	내국인	284,292	20,999	24,206	12,922	25,466	37,701	26,175	18,592	30,861	13,030	32,340	19,537	22,463
		외국인	9,813	1,060	2,939	1,237	1,014	595	267	36	39	79	897	496	1,154
		계	294,105	22,059	27,145	14,159	26,480	38,296	26,442	18,628	18,628	30,900	13,109	33,237	20,033
농협실업연수원	내국인	67,891	5,015	3,981	4,394	3,978	4,420	5,406	7,602	10,194	3,724	6,061	6,741	6,375	
	외국인	0	0	0	0	0	0	0	0	0	0	0	0	0	
	계	67,891	5,015	3,981	4,394	3,978	4,420	5,406	7,602	10,194	3,724	6,061	6,741	6,375	
대포항 (구 대포주차장)	내국인	-	-	-	-	-	-	-	-	-	-	-	-	-	
	외국인	-	-	-	-	-	-	-	-	-	-	-	-	-	
	계	2,625,053	282,825	206,879	159,661	188,712	212,093	205,420	92,771	449,709	154,133	278,014	198,532	196,304	
대한주택공사연수원	내국인	61,446	60,270	4,501	3,257	3,797	4,949	4,651	6,199	9,857	4,103	5,629	2,648	4,896	
	외국인	0	12	0	0	0	0	0	0	0	0	0	12	0	
	계	61,446	60,282	4,501	3,257	3,797	4,949	4,651	6,199	9,857	4,103	5,629	2,660	4,896	
동양리조트	내국인	181,094	197,579	12,230	8,417	14,638	19,286	16,170	22,882	30,895	10,578	15,974	18,991	15,624	
	외국인	1,353	39	0	0	0	0	0	0	0	39	0	0	0	
	계	182,447	197,618	12,230	8,417	14,638	19,286	16,170	22,882	30,895	10,617	15,974	18,991	15,624	
동해휴양콘도미니엄	내국인	37,423	62,007	5,573	3,520	3,510	5,376	4,328	8,385	10,543	3,045	4,255	3,913	4,421	
	외국인	0	43	0	0	0	0	0	0	0	43	0	0	0	
	계	37,423	62,050	5,573	3,520	3,510	5,376	4,328	8,385	10,543	3,088	4,255	3,913	4,421	
마레몬스관광호텔	내국인	-	75,107	5,100	4,721	5,592	5,319	6,020	7,773	8,620	5,804	6,372	7,581	7,175	
	외국인	-	3,659	20	168	182	217	516	195	118	346	1,082	395	420	
	계	-	78,766	5,100	4,889	5,774	5,536	6,536	7,968	8,738	6,150	7,454	7,976	7,595	
블루마린관광호텔	내국인	-	0	0	0	0	0	0	0	0	0	0	0	0	
	외국인	-	0	0	0	0	0	0	0	0	0	0	0	0	
	계	-	0	0	0	0	0	0	0	0	0	0	0	0	
시조마을실업콘도미니엄	내국인	147,196	157,059	16,244	6,003	8,924	22,168	5,264	20,709	32,194	5,867	12,338	8,084	10,461	
	외국인	0	34	0	0	0	0	0	0	0	31	0	0	3	
	계	147,196	157,093	16,244	6,003	8,924	22,168	5,264	20,709	32,194	5,898	12,338	8,084	10,464	

<계속>



구	분	2006년		2007년												
		1월	2월	3월	4월	5월	6월	7월	8월	9월	10월	11월	12월			
☒ 속 초 시 ☒	서울시공무원연수원	내국인	50,224	50,486	5,043	5,695	3,342	3,394	4,123	4,555	3,605	5,203	3,477	5,683	4,928	1,438
		외국인	0	0	0	0	0	0	0	0	0	0	0	0	0	0
		계	50,224	50,486	5,043	5,695	3,342	3,394	4,123	4,555	3,605	5,203	3,477	5,683	4,928	1,438
실악교육문화관	내국인	68,566	64,405	4,567	3,644	1,380	5,705	11,971	3,468	6,041	9,310	3,573	5,951	3,125	5,670	
	외국인	4	0	0	0	0	0	0	0	0	0	0	0	0	0	
	계	68,570	64,405	4,567	3,644	1,380	5,705	11,971	3,468	6,041	9,310	3,573	5,951	3,125	5,670	
실악비치콘도	내국인	125,340	135,665	5,704	9,559	6,808	12,545	14,867	11,286	14,253	16,475	10,480	12,953	9,164	11,571	
	외국인	0	99	0	0	0	0	21	23	21	0	34	0	0	0	
	계	125,340	135,764	5,704	9,559	6,808	12,545	14,888	11,309	14,274	16,475	10,514	12,953	9,164	11,571	
실악산관광호텔	내국인	11,301	8,949	659	554	319	305	550	371	496	2,041	791	1,316	853	694	
	외국인	1,196	1,214	0	18	0	29	332	99	76	84	199	167	137	73	
	계	12,497	10,163	659	572	319	334	882	470	572	2,125	990	1,483	990	767	
실악산국립공원(실악동)	내국인	1,932,676	-	-	-	-	-	-	-	-	-	-	-	-	-	
	외국인	119,610	-	-	-	-	-	-	-	-	-	-	-	-	-	
	계	2,052,286	2,729,559	165,196	128,255	96,999	216,460	269,941	128,835	157,212	348,551	134,476	642,943	297,463	143,228	
실악위터피아	내국인	589,414	639,684	72,784	45,666	30,107	29,001	54,424	43,881	86,941	129,025	34,156	31,325	28,638	53,736	
	외국인	34,824	37,694	4,107	8,389	3,320	1,691	1,079	1,502	1,419	1,070	898	3,458	2,951	7,810	
	계	624,238	677,378	76,891	54,055	33,427	30,692	55,503	45,383	88,360	130,095	35,054	34,783	31,589	61,546	
실악파인리조트	내국인	114,050	107,106	4,187	6,768	6,255	10,510	19,134	8,745	11,008	12,446	9,846	6,797	5,439	5,971	
	외국인	10,338	11,265	2,605	2,725	797	1,130	395	453	161	242	84	400	601	1,672	
	계	124,388	118,371	6,792	9,493	7,052	11,640	19,529	9,198	11,169	12,688	9,930	7,197	6,040	7,643	
실악파크	내국인	40,658	42,435	2,309	2,075	2,349	2,338	2,750	2,867	6,271	7,743	2,409	4,488	2,797	4,039	
	외국인	15,180	13,308	1,096	1,996	1,566	995	1,334	812	769	655	395	2,093	562	1,035	
	계	55,838	55,743	3,405	4,071	3,915	3,333	4,084	3,679	7,040	8,398	2,804	6,581	3,359	5,074	
실악한화리조트	내국인	1,561,700	1,583,738	118,160	93,881	67,022	76,425	121,946	100,707	181,721	250,235	88,348	171,073	170,425	143,795	
	외국인	73,856	77,813	11,667	16,673	4,688	3,731	3,741	3,162	2,671	2,747	2,450	5,468	5,881	14,934	
	계	1,635,556	1,661,551	129,827	110,554	71,710	80,156	125,687	103,869	184,392	252,982	90,798	176,541	176,306	158,729	

<계속>

구	분	2006년		2007년												
		1월	2월	3월	4월	5월	6월	7월	8월	9월	10월	11월	12월			
☒	숙초시	내국인	3,784	599	8,870	599	428	554	658	801	843	1,324	608	974	787	773
		외국인	165	32	556	17	0	132	8	132	17	31	59	115	14	131
		계	<b>3,949</b>	<b>631</b>	<b>9,426</b>	<b>538</b>	<b>428</b>	<b>686</b>	<b>666</b>	<b>933</b>	<b>933</b>	<b>860</b>	<b>1,355</b>	<b>667</b>	<b>1,089</b>	<b>801</b>
숙초시박물관	내국인	57,365	3,613	64,880	2,740	1,437	7,404	12,042	4,268	4,452	6,867	6,549	8,197	4,157	3,154	
	외국인	95	3	733	3	4	18	33	3	0	23	23	362	258	3	
	계	<b>57,460</b>	<b>3,616</b>	<b>65,613</b>	<b>2,743</b>	<b>1,441</b>	<b>7,422</b>	<b>12,075</b>	<b>4,271</b>	<b>4,452</b>	<b>6,890</b>	<b>6,572</b>	<b>8,559</b>	<b>4,415</b>	<b>3,157</b>	
숙초해수욕장	내국인	-	-	-	-	-	-	-	-	-	-	-	-	-	-	
	외국인	-	-	-	-	-	-	-	-	-	-	-	-	-	-	
	계	-	-	-	-	-	-	-	-	-	-	-	-	-	-	
신용보증기금연수원	내국인	20,089	1,242	28,819	922	1,436	454	1,928	1,560	5,913	9,479	1,679	1,498	1,080	1,628	
	외국인	0	0	0	0	0	0	0	0	0	0	0	0	0	0	
	계	<b>20,089</b>	<b>1,242</b>	<b>28,819</b>	<b>922</b>	<b>1,436</b>	<b>454</b>	<b>1,928</b>	<b>1,560</b>	<b>5,913</b>	<b>9,479</b>	<b>1,679</b>	<b>1,498</b>	<b>1,080</b>	<b>1,628</b>	
연호실악휴양관도	내국인	74,992	3,401	84,222	4,712	1,798	9,554	17,928	3,326	7,535	15,071	3,465	7,315	4,900	5,217	
	외국인	0	0	0	0	0	0	0	0	0	0	0	0	0	0	
	계	<b>74,992</b>	<b>3,401</b>	<b>84,222</b>	<b>4,712</b>	<b>1,798</b>	<b>9,554</b>	<b>17,928</b>	<b>3,326</b>	<b>7,535</b>	<b>15,071</b>	<b>3,465</b>	<b>7,315</b>	<b>4,900</b>	<b>5,217</b>	
정보통신부수련원	내국인	25,327	2,518	38,225	2,077	1,997	16,010	1,614	1,983	1,237	3,503	1,462	2,315	1,832	1,677	
	외국인	0	0	0	0	0	0	0	0	0	0	0	0	0	0	
	계	<b>25,327</b>	<b>2,518</b>	<b>38,225</b>	<b>2,077</b>	<b>1,997</b>	<b>16,010</b>	<b>1,614</b>	<b>1,983</b>	<b>1,237</b>	<b>3,503</b>	<b>1,462</b>	<b>2,315</b>	<b>1,832</b>	<b>1,677</b>	
캠싱턴스타호텔	내국인	90,279	6,132	98,508	6,352	5,099	4,614	7,447	7,382	9,969	16,698	6,789	12,971	6,971	8,084	
	외국인	15,004	1,186	10,268	1,941	1,778	592	1,204	369	232	980	398	748	385	455	
	계	<b>105,283</b>	<b>7,318</b>	<b>108,776</b>	<b>8,293</b>	<b>6,877</b>	<b>5,206</b>	<b>8,651</b>	<b>7,751</b>	<b>7,751</b>	<b>10,201</b>	<b>17,678</b>	<b>7,187</b>	<b>13,719</b>	<b>7,356</b>	<b>8,539</b>
코레스코실악관도	내국인	125,124	9,957	130,385	8,053	5,417	8,060	13,511	6,146	10,878	20,034	14,398	15,919	8,905	9,107	
	외국인	0	35	35	0	0	0	0	0	0	0	35	0	0	0	
	계	<b>125,124</b>	<b>9,957</b>	<b>130,420</b>	<b>8,053</b>	<b>5,417</b>	<b>8,060</b>	<b>13,511</b>	<b>6,146</b>	<b>10,878</b>	<b>20,034</b>	<b>14,433</b>	<b>15,919</b>	<b>8,905</b>	<b>9,107</b>	
트리토네마린	내국인	33,698	3,050	29,887	2,192	1,067	1,935	2,686	1,829	3,390	6,282	1,088	2,611	1,805	1,952	
	외국인	0	0	0	0	0	0	0	0	0	0	0	0	0	0	
	계	<b>33,698</b>	<b>3,050</b>	<b>29,887</b>	<b>2,192</b>	<b>1,067</b>	<b>1,935</b>	<b>2,686</b>	<b>1,829</b>	<b>3,390</b>	<b>6,282</b>	<b>1,088</b>	<b>2,611</b>	<b>1,805</b>	<b>1,952</b>	

<계속>

구	분	2006년	2007년	1월	2월	3월	4월	5월	6월	7월	8월	9월	10월	11월	12월
☒	숙 초 시 ☒														
	한국도로공사연수원	23,257	21,444	2,327	1,583	1,527	1,472	1,864	1,687	1,959	1,099	1,221	2,442	2,089	2,174
	외국인	0	0	0	0	0	0	0	0	0	0	0	0	0	0
	계	<b>23,257</b>	<b>21,444</b>	<b>2,327</b>	<b>1,583</b>	<b>1,527</b>	<b>1,472</b>	<b>1,864</b>	<b>1,687</b>	<b>1,959</b>	<b>1,099</b>	<b>1,221</b>	<b>2,442</b>	<b>2,089</b>	<b>2,174</b>
	한국콘도미니엄	17,003	14,934	671	686	379	458	1,280	902	2,016	3,207	895	2,184	1,238	1,018
	외국인	0	0	0	0	0	0	0	0	0	0	0	0	0	0
	계	<b>17,003</b>	<b>14,934</b>	<b>671</b>	<b>686</b>	<b>379</b>	<b>458</b>	<b>1,280</b>	<b>902</b>	<b>2,016</b>	<b>3,207</b>	<b>895</b>	<b>2,184</b>	<b>1,238</b>	<b>1,018</b>
	한전속초연수원	34,548	40,961	3,050	3,169	1,760	3,580	4,118	3,750	3,605	4,099	2,200	3,789	4,152	3,689
	외국인	11	3	0	0	3	0	0	0	0	0	0	0	0	0
	계	<b>34,559</b>	<b>40,964</b>	<b>3,050</b>	<b>3,169</b>	<b>1,763</b>	<b>3,580</b>	<b>4,118</b>	<b>3,750</b>	<b>3,605</b>	<b>4,099</b>	<b>2,200</b>	<b>3,789</b>	<b>4,152</b>	<b>3,689</b>
	현대해미리 실악	279,168	215,167	19,410	23,304	12,687	15,425	24,279	17,321	25,078	47,117	9,064	14,692	6,790	0
	외국인	0	0	0	0	0	0	0	0	0	0	0	0	0	0
	계	<b>279,168</b>	<b>215,167</b>	<b>19,410</b>	<b>23,304</b>	<b>12,687</b>	<b>15,425</b>	<b>24,279</b>	<b>17,321</b>	<b>25,078</b>	<b>47,117</b>	<b>9,064</b>	<b>14,692</b>	<b>6,790</b>	<b>0</b>
	호텔굿모닝	55,505	59,466	5,634	4,140	4,883	3,528	4,215	4,881	6,399	11,607	3,405	4,531	2,957	3,286
	외국인	1,454	486	28	111	20	0	98	59	4	10	101	55	0	0
	계	<b>56,959</b>	<b>59,952</b>	<b>5,662</b>	<b>4,251</b>	<b>4,903</b>	<b>3,528</b>	<b>4,313</b>	<b>4,940</b>	<b>6,403</b>	<b>11,617</b>	<b>3,506</b>	<b>4,586</b>	<b>2,957</b>	<b>3,286</b>
☒	삼척시 ☒														
	강원종합박물관	-	152,910	6,430	3,735	11,516	22,274	18,170	8,998	9,570	31,618	13,319	12,915	9,081	5,284
	외국인	-	-	-	-	-	-	-	-	108	119	68	144	33	26
	계	-	<b>153,408</b>	<b>6,430</b>	<b>3,735</b>	<b>11,516</b>	<b>22,274</b>	<b>18,170</b>	<b>8,998</b>	<b>9,678</b>	<b>31,737</b>	<b>13,387</b>	<b>13,059</b>	<b>9,114</b>	<b>5,310</b>
	공촌해수욕장	-	-	-	-	-	-	-	-	-	-	-	-	-	-
	외국인	-	-	-	-	-	-	-	-	-	-	-	-	-	-
	계	-	-	-	-	-	-	-	-	<b>7,794</b>	<b>68,450</b>	-	-	-	-
	대이리 군립공원	433,698	628,389	20,720	12,762	16,585	64,185	87,655	48,644	63,944	112,754	36,649	61,072	68,598	34,821
	외국인	-	2,380	97	97	69	132	193	128	169	344	395	177	206	373
	계	<b>435,536</b>	<b>630,769</b>	<b>20,817</b>	<b>12,859</b>	<b>16,654</b>	<b>64,317</b>	<b>87,848</b>	<b>48,772</b>	<b>64,113</b>	<b>113,098</b>	<b>37,044</b>	<b>61,249</b>	<b>68,804</b>	<b>35,194</b>
	덕신해수욕장	-	-	-	-	-	-	-	-	-	-	-	-	-	-
	외국인	-	-	-	-	-	-	-	-	-	-	-	-	-	-
	계	-	-	-	-	-	-	-	-	<b>13,550</b>	<b>104,243</b>	-	-	-	-

<계속>

구	분	2006년		2007년		1월	2월	3월	4월	5월	6월	7월	8월	9월	10월	11월	12월
		1월	2월	3월	4월	5월	6월	7월	8월	9월	10월	11월	12월				
☒	삼척시 ☒	내국인	172,871	195,186	8,932	13,373	24,047	18,885	20,691	15,418	10,565	16,206	7,746	46,830	8,258	4,235	
		외국인	3,238	1,869	56	61	105	159	163	171	147	158	99	616	80	54	
		계	176,109	197,055	8,988	13,434	24,152	19,044	20,854	15,589	10,712	16,364	7,845	47,446	8,338	4,289	
맹방해수욕장	내국인	-	-	-	-	-	-	-	-	-	-	-	-	-	-	-	
	외국인	-	-	-	-	-	-	-	-	-	-	-	-	-	-	-	
	계	-	-	-	-	-	-	-	89,026	472,251	-	-	-	-	-	-	
민물고기전시관	내국인	-	-	-	-	-	-	-	-	-	-	-	-	-	-	-	
	외국인	-	-	-	-	-	-	-	-	-	-	-	-	-	-	-	
	계	-	14,884	679	863	718	2,367	1,936	1,730	1,552	2,154	919	709	758	499		
삼척해수욕장	내국인	-	-	-	-	-	-	-	-	-	-	-	-	-	-	-	
	외국인	-	-	-	-	-	-	-	-	-	-	-	-	-	-	-	
	계	-	-	-	-	-	-	-	176,450	842,198	-	-	-	-	-		
상맹방해수욕장	내국인	-	-	-	-	-	-	-	-	-	-	-	-	-	-	-	
	외국인	-	-	-	-	-	-	-	-	-	-	-	-	-	-	-	
	계	-	-	-	-	-	-	-	8,204	84,391	-	-	-	-	-		
어촌민속전시관	내국인	182,613	273,571	14,298	9,820	18,951	36,796	20,834	23,767	31,618	13,319	31,389	23,161	14,522			
	외국인	-	-	100	-	0	56	44	108	119	68	141	86	72			
	계	182,923	274,419	14,398	9,820	18,951	36,852	35,140	23,875	31,737	13,387	31,530	23,247	14,594			
용화해수욕장	내국인	-	-	-	-	-	-	-	-	-	-	-	-	-	-	-	
	외국인	-	-	-	-	-	-	-	-	-	-	-	-	-	-	-	
	계	-	-	-	-	-	-	-	8,722	62,500	-	-	-	-	-		
임원해수욕장	내국인	-	-	-	-	-	-	-	-	-	-	-	-	-	-	-	
	외국인	-	-	-	-	-	-	-	-	-	-	-	-	-	-	-	
	계	-	-	-	-	-	-	-	3,746	27,431	-	-	-	-	-		
작은후진 해수욕장	내국인	-	-	-	-	-	-	-	-	-	-	-	-	-	-	-	
	외국인	-	-	-	-	-	-	-	-	-	-	-	-	-	-	-	
	계	-	-	-	-	-	-	-	12,294	69,942	-	-	-	-	-		

<계속>

구	분	2006년	2007년	1월	2월	3월	4월	5월	6월	7월	8월	9월	10월	11월	12월	
☒ 삼척시 ☒	장호해수욕장	내국인	-	-	-	-	-	-	-	-	-	-	-	-	-	
		외국인	-	-	-	-	-	-	-	-	-	-	-	-	-	
		계	-	-	-	-	-	-	-	-	6,441	51,871	-	-	-	
	증산해수욕장	내국인	-	0	-	-	-	-	-	-	-	-	-	-	-	-
		외국인	-	0	-	-	-	-	-	-	-	-	-	-	-	-
		계	-	-	-	-	-	-	-	-	15,773	102,734	-	-	-	
	펠리스관광호텔	내국인	-	23,635	1,752	1,612	1,511	1,781	2,431	2,761	1,063	2,076	882	2,554	2,462	2,750
		외국인	-	743	4	7	12	43	40	14	35	41	36	113	242	156
		계	-	24,378	1,756	1,619	1,523	1,824	2,471	2,775	1,098	2,117	918	2,667	2,704	2,906
	하맹방 해수욕장	내국인	-	-	-	-	-	-	-	-	-	-	-	-	-	-
		외국인	-	-	-	-	-	-	-	-	-	-	-	-	-	-
		계	-	-	-	-	-	-	-	-	10,313	87,386	-	-	-	
한재밀해수욕장	내국인	-	-	-	-	-	-	-	-	-	-	-	-	-	-	
	외국인	-	-	-	-	-	-	-	-	-	-	-	-	-	-	
	계	-	-	-	-	-	-	-	-	7,417	59,811	-	-	-		
호산해수욕장	내국인	-	-	-	-	-	-	-	-	-	-	-	-	-	-	
	외국인	-	-	-	-	-	-	-	-	-	-	-	-	-	-	
	계	-	-	-	-	-	-	-	-	6,741	40,054	-	-	-		
황영조기념공원	내국인	-	-	-	-	-	-	-	-	-	-	-	-	-	-	
	외국인	-	-	-	-	-	-	-	-	-	-	-	-	-	-	
	계	-	55,601	3,429	3,049	4,300	5,670	5,118	4,140	5,261	10,184	4,055	5,244	3,134	2,017	
☒ 홍천군 ☒	가리산자연휴양림	내국인	31,823	37,995	1,264	1,647	2,383	2,946	4,399	4,906	4,780	4,997	3,003	3,683	2,213	1,774
		외국인	-	0	0	0	0	0	0	0	0	0	0	0	0	0
		계	31,823	37,995	1,264	1,647	2,383	2,946	4,399	4,906	4,780	4,997	3,003	3,683	2,213	1,774
	개야강변 마을관리휴양지	내국인	4,388	3,251	0	0	0	0	0	756	901	1,594	0	0	0	0
		외국인	-	0	0	0	0	0	0	0	0	0	0	0	0	0
		계	4,388	3,251	0	0	0	0	0	756	901	1,594	0	0	0	0

<계속>

구	분	2006년		2007년		1월	2월	3월	4월	5월	6월	7월	8월	9월	10월	11월	12월	
		내국인	외국인	내국인	외국인	계	내국인	외국인	계	내국인	외국인	계	내국인	외국인	계	내국인	외국인	계
충	친	군	☒	대명비발디파크	1,424,003	2,162,598	192,987	190,796	79,946	83,938	120,592	122,456	260,208	308,521	150,904	185,382	162,580	304,288
				외국인	108,961	85,193	5,929	8,120	6,553	9,398	7,864	6,134	10,225	3,384	4,867	8,258	6,380	8,081
				계	1,532,964	2,247,791	198,916	198,916	86,499	93,336	128,456	132,681	266,342	311,905	155,771	193,640	168,960	312,369
대명비발디파크	오션월드	내국인	-	847,123	62,324	43,606	23,218	19,225	48,442	71,778	165,517	247,999	62,089	28,180	28,902	45,843		
		외국인	-	0	0	0	0	0	0	0	0	0	0	0	0	0		
		계	-	847,123	62,324	43,606	23,218	19,225	48,442	71,778	165,517	247,999	62,089	28,180	28,902	45,843		
대진교강변	마을관리휴양지	내국인	-	2,780	0	0	0	0	0	0	230	1,304	1,246	0	0	0		
		외국인	-	0	0	0	0	0	0	0	0	0	0	0	0	0		
		계	-	2,780	0	0	0	0	0	0	230	1,304	1,246	0	0	0		
밤벌강변	마을관리휴양지	내국인	10,198	5,547	0	0	0	0	0	0	762	1,595	3,190	0	0	0		
		외국인	-	0	0	0	0	0	0	0	0	0	0	0	0	0		
		계	10,198	5,547	0	0	0	0	0	0	762	1,595	3,190	0	0	0		
삼봉자연휴양림	내국인	27,797	53,022	2,474	1,970	1,827	2,277	4,093	5,084	10,079	11,895	3,788	4,927	1,992	2,616			
	외국인	-	0	0	0	0	0	0	0	0	0	0	0	0	0			
	계	27,797	53,022	2,474	1,970	1,827	2,277	4,093	5,084	10,079	11,895	3,788	4,927	1,992	2,616			
서봉사계곡	마을관리휴양지	내국인	4,189	4,704	0	0	0	0	0	0	105	2,167	2,432	0	0	0		
		외국인	-	-	0	0	0	0	0	0	0	0	0	0	0	0		
		계	4,189	4,704	0	0	0	0	0	0	105	2,167	2,432	0	0	0		
수산강변	마을관리휴양지	내국인	1,524	1,519	0	0	0	0	0	0	150	476	893	0	0	0		
		외국인	-	0	0	0	0	0	0	0	0	0	0	0	0	0		
		계	1,524	1,519	0	0	0	0	0	0	150	476	893	0	0	0		
수타사	내국인	-	-	-	-	-	-	-	-	-	-	-	-	-	-	-		
	외국인	-	-	-	-	-	-	-	-	-	-	-	-	-	-	-		
	계	61,996	59,171	2,091	2,470	3,064	5,963	6,458	6,600	6,750	7,030	6,840	4,097	4,220	3,588			
팔봉산관광지	내국인	58,725	69,491	0	0	3,942	7,817	8,905	11,958	8,974	4,439	4,056	11,338	7,414	648			
	외국인	-	0	0	0	0	0	0	0	0	0	0	0	0	0			
	계	58,725	69,491	0	0	3,942	7,817	8,905	11,958	8,974	4,439	4,056	11,338	7,414	648			

<계속>

구	분	2006년	2007년	1월	2월	3월	4월	5월	6월	7월	8월	9월	10월	11월	12월
☒	홍천군														
	홍천온천	295,188	135,921	21,563	19,873	17,355	14,082	12,463	9,417	9,963	11,157	11,428	8,620	0	0
	외국인	265	234	16	12	26	13	18	42	20	25	37	25	0	0
	계	<b>295,453</b>	<b>136,155</b>	<b>21,579</b>	<b>19,885</b>	<b>17,381</b>	<b>14,095</b>	<b>12,481</b>	<b>9,459</b>	<b>9,983</b>	<b>11,182</b>	<b>11,465</b>	<b>8,645</b>	<b>0</b>	<b>0</b>
☒	횡성군														
	둔내자연휴양림	31,342	27,025	2,061	1,362	2,438	2,884	2,873	2,598	2,854	4,023	1,411	1,240	1,285	1,996
	외국인	-	-	-	-	-	-	-	-	-	-	-	-	-	-
	계	<b>31,342</b>	<b>27,025</b>	<b>2,061</b>	<b>1,362</b>	<b>2,438</b>	<b>2,884</b>	<b>2,873</b>	<b>2,598</b>	<b>2,854</b>	<b>4,023</b>	<b>1,411</b>	<b>1,240</b>	<b>1,285</b>	<b>1,996</b>
	주천강(강변)자연휴양지	12,817	13,903	416	288	480	480	582	1,557	2,716	5,550	504	499	266	565
	외국인	-	-	-	-	-	4	5	4	0	-	-	-	-	-
	계	<b>12,817</b>	<b>13,916</b>	<b>416</b>	<b>288</b>	<b>480</b>	<b>484</b>	<b>587</b>	<b>1,561</b>	<b>2,716</b>	<b>5,550</b>	<b>504</b>	<b>499</b>	<b>266</b>	<b>565</b>
	청태산자연휴양림	46,940	91,433	2,952	2,170	1,934	4,222	9,578	9,354	12,854	15,904	7,483	12,324	5,733	6,925
	외국인	-	-	-	-	-	12	10	35	12	26	8	-	-	-
	계	<b>46,940</b>	<b>91,536</b>	<b>2,952</b>	<b>2,170</b>	<b>1,934</b>	<b>4,234</b>	<b>9,588</b>	<b>9,389</b>	<b>12,866</b>	<b>15,930</b>	<b>7,491</b>	<b>12,324</b>	<b>5,733</b>	<b>6,925</b>
	코레스코 치악산지점	104,001	101,624	9,145	8,205	3,730	5,242	8,293	4,784	9,960	19,403	4,944	8,094	9,048	10,776
	외국인	-	-	-	-	-	-	-	-	0	-	-	-	-	-
	계	<b>104,001</b>	<b>101,624</b>	<b>9,145</b>	<b>8,205</b>	<b>3,730</b>	<b>5,242</b>	<b>8,293</b>	<b>4,784</b>	<b>9,960</b>	<b>19,403</b>	<b>4,944</b>	<b>8,094</b>	<b>9,048</b>	<b>10,776</b>
	현대상우콘도미니엄	725,288	713,014	87,593	61,892	50,905	34,614	54,620	32,528	63,413	112,253	31,576	35,638	26,568	121,414
	외국인	15,786	15,031	1,944	5,982	807	987	1,080	816	686	608	52	243	293	1,533
	계	<b>741,074</b>	<b>728,045</b>	<b>89,537</b>	<b>67,874</b>	<b>51,712</b>	<b>35,601</b>	<b>55,700</b>	<b>33,344</b>	<b>64,099</b>	<b>112,861</b>	<b>31,628</b>	<b>35,881</b>	<b>26,861</b>	<b>122,947</b>
	횡성자연휴양림	34,208	30,362	1,080	624	1,346	1,120	2,298	3,409	5,673	8,248	1,560	1,854	1,329	1,821
	외국인	-	-	-	-	-	-	-	-	0	-	-	-	-	-
	계	<b>34,208</b>	<b>30,362</b>	<b>1,080</b>	<b>624</b>	<b>1,346</b>	<b>1,120</b>	<b>2,298</b>	<b>3,409</b>	<b>5,673</b>	<b>8,248</b>	<b>1,560</b>	<b>1,854</b>	<b>1,329</b>	<b>1,821</b>
☒	영월군														
	고씨동굴관광지	101,482	111,361	4,258	3,368	3,473	7,595	11,200	9,926	20,897	26,845	5,813	9,297	5,700	2,989
	외국인	-	-	-	-	-	-	-	87	-	33	255	3	0	0
	계	<b>101,535</b>	<b>111,739</b>	<b>4,258</b>	<b>3,368</b>	<b>3,473</b>	<b>7,595</b>	<b>11,200</b>	<b>10,013</b>	<b>20,897</b>	<b>26,878</b>	<b>6,068</b>	<b>9,300</b>	<b>5,700</b>	<b>2,989</b>

<계속>

구	영	월	분	2006년	2007년	1월	2월	3월	4월	5월	6월	7월	8월	9월	10월	11월	12월	
☒ 영월군 ☒	난고김삿갓문화관	내국인		33,119	47,319	848	1,215	2,603	6,087	7,067	4,082	5,002	6,312	2,470	6,540	2,922	2,171	
		외국인		-	-	-	-	-	3	-	-	-	-	-	-	0	0	0
		계		<b>33,119</b>	<b>47,322</b>	<b>848</b>	<b>1,215</b>	<b>2,603</b>	<b>6,090</b>	<b>7,067</b>	<b>4,082</b>	<b>5,002</b>	<b>5,002</b>	<b>6,312</b>	<b>2,470</b>	<b>6,540</b>	<b>2,922</b>	<b>2,171</b>
단종장릉	내국인		141,249	190,120	4,299	3,929	8,585	34,432	25,633	12,609	19,009	19,009	23,635	9,105	27,002	15,931	5,951	
	외국인		-	-	87	-	-	1	21	3	31	42	7	31	42	10	2	
	계		<b>141,416</b>	<b>190,324</b>	<b>4,386</b>	<b>3,929</b>	<b>8,585</b>	<b>34,433</b>	<b>25,654</b>	<b>12,609</b>	<b>19,012</b>	<b>19,012</b>	<b>23,642</b>	<b>9,136</b>	<b>27,044</b>	<b>15,941</b>	<b>5,953</b>	
동강사진박물관	내국인		14,211	25,605	1,283	1,028	1,722	2,272	2,051	1,247	2,521	2,521	8,743	1,068	1,415	1,261	994	
	외국인		-	-	-	-	-	-	-	-	-	-	-	-	0	0	0	
	계		<b>14,216</b>	<b>25,605</b>	<b>1,283</b>	<b>1,028</b>	<b>1,722</b>	<b>2,272</b>	<b>2,051</b>	<b>1,247</b>	<b>2,521</b>	<b>2,521</b>	<b>8,743</b>	<b>1,068</b>	<b>1,415</b>	<b>1,261</b>	<b>994</b>	
별마로천문대	내국인		28,456	44,312	2,280	2,071	1,329	2,560	4,056	3,463	6,641	6,641	9,064	1,649	4,712	3,702	2,785	
	외국인		-	-	-	1	4	-	19	3	1	1	31	-	4	4	0	
	계		<b>28,521</b>	<b>44,379</b>	<b>2,280</b>	<b>2,072</b>	<b>1,333</b>	<b>2,560</b>	<b>4,075</b>	<b>3,466</b>	<b>6,642</b>	<b>6,642</b>	<b>9,095</b>	<b>1,649</b>	<b>4,716</b>	<b>3,706</b>	<b>2,785</b>	
청령포	내국인		162,271	197,479	5,375	4,837	9,148	27,965	29,438	15,821	21,861	21,861	19,141	7,869	30,662	17,503	7,859	
	외국인		-	-	10	4	-	21	3	5	-	-	52	-	46	0	0	
	계		<b>162,329</b>	<b>197,620</b>	<b>5,385</b>	<b>4,841</b>	<b>9,148</b>	<b>27,986</b>	<b>29,441</b>	<b>15,826</b>	<b>21,861</b>	<b>21,861</b>	<b>19,193</b>	<b>7,869</b>	<b>30,708</b>	<b>17,503</b>	<b>7,859</b>	
호렘오대산청소년수련원	내국인		44,952	50,592	700	1,830	5,559	6,870	7,185	6,194	7,185	6,194	5,532	1,756	3,811	2,474	1,900	
	외국인		2,178	0	0	0	0	0	0	0	0	-	-	0	0	0	0	
	계		<b>47,130</b>	<b>50,592</b>	<b>700</b>	<b>1,830</b>	<b>5,559</b>	<b>6,870</b>	<b>7,185</b>	<b>6,194</b>	<b>7,185</b>	<b>6,194</b>	<b>5,532</b>	<b>1,756</b>	<b>3,811</b>	<b>2,474</b>	<b>1,900</b>	
휘닉스파크 숙박시설	내국인		1,946,490	2,274,531	589,595	325,333	60,482	41,975	58,206	149,881	180,885	180,885	228,516	47,630	53,669	76,008	462,351	
	외국인		62,537	51,138	4,758	9,361	1,640	2,601	1,827	1,780	2,684	2,684	3,284	1,014	3,288	3,485	15,416	
	계		<b>2,009,027</b>	<b>2,325,669</b>	<b>594,353</b>	<b>334,694</b>	<b>62,122</b>	<b>44,576</b>	<b>60,033</b>	<b>151,661</b>	<b>183,569</b>	<b>183,569</b>	<b>231,800</b>	<b>48,644</b>	<b>56,957</b>	<b>79,493</b>	<b>477,767</b>	
휘닉스파크 유스호스텔	내국인		0	92,597	15,292	8,268	4,176	8,148	10,780	5,616	11,524	11,524	7,168	4,344	6,284	1,692	9,305	
	외국인		0	-	0	0	0	0	1,404	-	-	-	-	-	0	0	588	
	계		<b>0</b>	<b>94,589</b>	<b>15,292</b>	<b>8,268</b>	<b>4,176</b>	<b>8,148</b>	<b>10,780</b>	<b>7,020</b>	<b>11,524</b>	<b>11,524</b>	<b>7,168</b>	<b>4,344</b>	<b>6,284</b>	<b>1,692</b>	<b>9,893</b>	
홍정계곡 마을관리휴양지	내국인		0	-	0	0	0	0	0	0	0	96,940	103,275	-	0	0	0	
	외국인		0	-	0	0	0	0	0	0	0	0	0	-	0	0	0	
	계		<b>0</b>	<b>-</b>	<b>0</b>	<b>0</b>	<b>0</b>	<b>0</b>	<b>0</b>	<b>0</b>	<b>0</b>	<b>96,940</b>	<b>103,275</b>	<b>-</b>	<b>0</b>	<b>0</b>	<b>0</b>	

<계속>



구	분	2006년		2007년												
		1월	2월	3월	4월	5월	6월	7월	8월	9월	10월	11월	12월			
☒ 평창군 ☒	국립평창청소년수련원	내국인	389,216	90,164	2,803	7,517	7,202	6,439	8,130	7,791	22,550	6,511	5,201	6,354	3,956	5,710
		외국인	-	-	0	0	0	0	0	0	-	-	0	0	0	0
		계	389,306	90,164	2,803	7,517	7,202	6,439	8,130	7,791	22,550	6,511	5,201	6,354	3,956	5,710
노동계곡 마을관리휴양지	내국인	0	-	0	0	0	0	0	0	1,149	1,294	-	0	0	0	
	외국인	0	-	0	0	0	0	0	0	-	-	-	0	0	0	
	계	0	-	0	0	0	0	0	0	1,149	1,294	-	0	0	0	
대관령신재생에너지관	내국인	0	-	-	-	-	-	-	-	-	-	-	-	-	-	
	외국인	0	-	-	-	-	-	-	-	-	-	-	-	-	-	
	계	0	-	-	-	-	-	-	-	-	-	-	-	-	-	
막동계곡 마을관리휴양지	내국인	0	-	0	0	0	0	0	0	343	430	-	0	0	0	
	외국인	0	-	0	0	0	0	0	0	-	-	-	0	0	0	
	계	0	-	0	0	0	0	0	0	343	430	-	0	0	0	
무이에솔관	내국인	38,113	32,321	729	585	960	1,465	3,345	2,027	4,712	7,574	5,995	2,585	1,540	804	
	외국인	0	-	0	0	0	0	0	0	-	-	0	0	0	0	
	계	38,113	32,321	729	585	960	1,465	3,345	2,027	4,712	7,574	5,995	2,585	1,540	804	
삼양대관령목장	내국인	245,395	217,640	0	0	0	0	31,750	21,256	27,306	59,855	18,768	32,835	15,920	9,950	
	외국인	1,500	7,968	0	0	0	0	981	1,118	1,437	3,150	987	165	80	50	
	계	246,895	225,608	0	0	0	0	32,731	22,374	28,743	63,005	19,755	33,000	16,000	10,000	
신세계대관령콘도	내국인	24,935	16,209	6,800	2,980	210	182	178	169	720	1,020	520	720	810	1,900	
	외국인	0	0	0	0	0	0	0	0	-	-	-	0	0	0	
	계	24,935	16,209	6,800	2,980	210	182	178	169	720	1,020	520	720	810	1,900	
양떼목장	내국인	390,100	371,570	17,600	12,500	8,700	28,450	55,290	41,980	47,130	11,240	33,480	63,540	30,380	21,280	
	외국인	1,650	3,730	0	0	0	450	10	420	770	1,260	220	260	120	220	
	계	391,750	375,300	17,600	12,500	8,700	28,900	55,300	42,400	47,900	12,500	33,700	63,800	30,500	21,500	
오대산국립공원	내국인	855,142	-	-	-	-	-	-	-	-	-	-	-	-	-	
	외국인	320	-	-	-	-	-	-	-	-	-	-	-	-	-	
	계	855,462	1,168,360	41,858	51,430	31,646	88,706	136,913	90,039	93,783	147,101	62,426	271,046	107,508	45,904	

<계속>

구	분	2006년		2007년											
		1월	2월	3월	4월	5월	6월	7월	8월	9월	10월	11월	12월		
☒ 평창군 ☒	내국인	2,490,705	2,737,022	499,106	343,709	161,583	101,532	154,490	147,641	170,988	251,727	123,961	157,648	171,507	453,130
	외국인	51,902	43,709	8,466	3,839	3,839	3,045	1,229	1,359	972	2,327	761	2,270	3,562	10,060
	계	<b>2,542,607</b>	<b>2,780,731</b>	<b>504,925</b>	<b>352,175</b>	<b>165,422</b>	<b>104,577</b>	<b>155,719</b>	<b>149,000</b>	<b>171,960</b>	<b>254,054</b>	<b>124,722</b>	<b>159,918</b>	<b>175,069</b>	<b>463,190</b>
웅평리조트 유스호스텔	내국인	-	-	1,547	823	374	8,992	18,987	3,855	2,592	1,717	1,566	1,068	-	6,274
	외국인	-	-	0	0	0	0	0	0	-	-	-	0	-	727
	계	-	-	<b>1,547</b>	<b>823</b>	<b>374</b>	<b>8,992</b>	<b>18,987</b>	<b>3,855</b>	<b>2,592</b>	<b>1,717</b>	<b>1,566</b>	<b>1,068</b>	-	<b>7,001</b>
웰컴투동막골세트장	내국인	-	0	-	-	-	-	-	-	-	-	-	-	-	-
	외국인	-	0	-	-	-	-	-	-	-	-	-	-	-	-
	계	-	0	-	-	-	-	-	-	-	-	-	-	-	-
유동둔치 마을관리휴양지	내국인	0	-	0	0	0	0	0	0	71	190	-	0	0	0
	외국인	0	-	0	0	0	0	0	0	-	-	-	0	0	0
	계	<b>0</b>	<b>-</b>	<b>0</b>	<b>0</b>	<b>0</b>	<b>0</b>	<b>0</b>	<b>0</b>	<b>71</b>	<b>190</b>	<b>-</b>	<b>0</b>	<b>0</b>	<b>0</b>
이승복기념관	내국인	-	-	-	-	-	-	-	-	-	-	-	-	-	-
	외국인	-	-	-	-	-	-	-	-	-	-	-	-	-	-
	계	<b>246,373</b>	<b>251,960</b>	<b>18,804</b>	<b>13,674</b>	<b>15,783</b>	<b>18,842</b>	<b>42,482</b>	<b>28,320</b>	<b>30,531</b>	<b>23,076</b>	<b>14,879</b>	<b>19,912</b>	<b>15,871</b>	<b>9,786</b>
이효석문학관	내국인	61,990	70,125	2,326	1,444	1,986	3,326	7,000	3,537	9,479	16,555	12,694	5,828	3,959	1,991
	외국인	-	-	0	0	0	0	0	0	-	-	0	0	0	0
	계	<b>61,990</b>	<b>70,125</b>	<b>2,326</b>	<b>1,444</b>	<b>1,986</b>	<b>3,326</b>	<b>7,000</b>	<b>3,537</b>	<b>9,479</b>	<b>16,555</b>	<b>12,694</b>	<b>5,828</b>	<b>3,959</b>	<b>1,991</b>
장진계곡 마을관리휴양지	내국인	0	-	0	0	0	0	0	0	194	297	-	0	0	0
	외국인	0	-	0	0	0	0	0	0	-	-	-	0	0	0
	계	<b>0</b>	<b>-</b>	<b>0</b>	<b>0</b>	<b>0</b>	<b>0</b>	<b>0</b>	<b>0</b>	<b>194</b>	<b>297</b>	<b>-</b>	<b>0</b>	<b>0</b>	<b>0</b>
켄싱턴폴로라호텔 (이랜드레저비즈니스평창)	내국인	62,655	84,214	9,011	6,547	5,018	5,852	6,306	5,091	8,149	14,001	5,104	6,262	4,621	8,252
	외국인	6,403	11,084	354	659	329	830	526	905	859	350	366	1,812	1,003	3,061
	계	<b>69,058</b>	<b>95,298</b>	<b>9,365</b>	<b>7,236</b>	<b>5,347</b>	<b>6,682</b>	<b>6,832</b>	<b>5,996</b>	<b>9,008</b>	<b>14,351</b>	<b>5,470</b>	<b>8,074</b>	<b>5,624</b>	<b>11,313</b>
평창유스호스텔	내국인	0	88,567	0	2,711	5,800	15,136	13,560	12,000	12,700	8,600	9,000	5,193	2,685	1,182
	외국인	0	0	0	0	0	0	0	0	-	-	0	0	0	0
	계	<b>0</b>	<b>88,567</b>	<b>0</b>	<b>2,711</b>	<b>5,800</b>	<b>15,136</b>	<b>13,560</b>	<b>12,000</b>	<b>12,700</b>	<b>8,600</b>	<b>9,000</b>	<b>5,193</b>	<b>2,685</b>	<b>1,182</b>

<계속>

구	분	2006년	2007년	1월	2월	3월	4월	5월	6월	7월	8월	9월	10월	11월	12월
<b>☒ 평 창 군 ☒</b>															
하일계곡 마을관리휴양지	내국인	0	-	0	0	0	0	0	0	2,836	2,419	-	0	0	0
	외국인	0	-	0	0	0	0	0	0	-	-	-	0	0	0
	계	0	-	0	0	0	0	0	0	2,836	2,419	-	0	0	0
한국자생식물원	내국인	96,860	-	-	-	-	5,189	27,298	21,375	15,623	20,182	7,815	8,352	-	-
	외국인	1,383	-	-	-	-	512	1,216	1,083	519	621	214	261	-	-
	계	98,243	-	-	-	-	5,701	28,514	22,458	16,142	20,803	8,029	8,613	-	-
한화리조트	외국인	0	203,556	38,664	22,220	7,452	5,200	12,908	10,040	17,764	38,412	6,692	14,044	9,548	20,612
	내국인	0	22,850	2,128	6,764	828	1,012	360	580	796	736	984	1,056	2,452	5,154
	계	0	226,406	40,792	28,984	8,280	6,212	13,268	10,620	18,560	39,148	7,676	15,100	12,000	25,766
허브나라	내국인	445,289	437,129	13,106	12,262	11,426	31,261	56,185	46,785	67,957	84,542	37,342	40,608	21,076	14,579
	외국인	2,119	3,667	92	25	122	838	568	383	364	439	193	352	179	112
	계	447,408	440,796	13,198	12,287	11,548	32,099	56,753	47,168	68,321	84,981	37,535	40,960	21,255	14,691
<b>☒ 정 선 군 ☒</b>															
가리왕산자연휴양림	내국인	29,925	47,227	2,363	1,838	935	857	4,332	4,669	10,002	7,900	3,356	4,267	5,263	1,445
	외국인	-	-	0	0	0	0	0	0	3	0	0	-	-	-
	계	29,965	47,230	2,363	1,838	935	857	4,332	4,669	10,005	7,900	3,356	4,267	5,263	1,445
강원랜드 카지노	내국인	1,766,417	2,421,410	200,420	201,187	185,990	168,435	181,254	187,671	216,414	252,264	200,758	200,249	192,811	233,957
	외국인	27,030	30,594	2,016	3,821	2,105	1,962	2,257	2,469	2,981	2,854	1,868	2,293	1,939	4,029
	계	1,793,447	2,452,004	202,436	205,008	188,095	170,397	183,511	190,140	219,395	255,118	202,626	202,542	194,750	237,986
강원랜드 테마파크	내국인	39,866	63,751	6,558	5,528	2,133	2,025	4,892	3,850	7,771	12,707	3,891	4,013	4,383	6,000
	외국인	12,853	12,758	427	1,932	462	579	586	1,088	1,922	1,604	336	542	503	2,777
	계	52,719	76,509	6,985	7,460	2,595	2,604	5,478	4,938	9,693	14,311	4,227	4,555	4,886	8,777
강원랜드호텔&카지노	내국인	268,927	291,363	20,601	28,919	25,041	23,916	26,578	27,434	15,051	16,915	13,739	39,649	25,308	28,212
	외국인	21,344	11,607	239	810	246	344	154	230	246	744	324	1,498	856	5,916
	계	290,271	302,970	20,840	29,729	25,287	24,260	26,732	27,664	15,297	17,659	14,063	41,147	26,164	34,128
도시곡휴양단지	내국인	9,354	7,626	765	666	413	253	419	503	599	1,254	559	447	110	1,638
	외국인	-	0	0	0	0	0	0	0	0	0	0	-	-	-
	계	9,354	7,626	765	666	413	253	419	503	599	1,254	559	447	110	1,638

<계속>

구분	년	2007년												
		1월	2월	3월	4월	5월	6월	7월	8월	9월	10월	11월	12월	
☒ 정선군 ☒	동강	내국인	103	912	1,384	1,455	2,074	2,755	3,182	4,999	1,487	2,414	1,799	1,118
		외국인	2	0	0	0	0	0	3	0	0	-	-	-
		계	105	912	1,384	1,455	2,074	2,755	3,185	4,999	1,487	2,414	1,799	1,118
민동산	내국인	-	-	-	-	-	-	-	-	-	-	-	-	
	외국인	-	-	-	-	-	-	-	-	-	-	-	-	
	계	187,590	228,239	216	176	549	475	460	465	1,561	200,099	12,501	11,300	
백령눈썰매장	내국인	-	452	0	0	0	0	0	0	0	-	-	-	
	외국인	-	0	0	0	0	0	0	0	0	-	-	-	
	계	-	452	0	0	0	0	0	0	0	-	-	-	
아리리촌	내국인	41,699	4,886	3,953	6,083	11,389	9,841	15,485	21,851	15,106	23,425	11,823	5,323	
	외국인	-	590	0	207	0	0	20	0	0	321	42	-	
	계	41,743	133,970	3,953	6,290	11,389	9,841	15,505	21,851	15,106	23,746	11,865	5,323	
아우라지	내국인	-	-	-	-	-	-	-	-	-	-	-	-	
	외국인	-	-	-	-	-	-	-	-	-	-	-	-	
	계	547,854	390,782	9,313	25,130	39,651	35,880	55,520	51,287	25,367	35,561	45,419	35,300	
정선레일바이크	내국인	206,878	280,606	7,708	19,104	29,502	25,518	36,084	49,211	23,133	35,678	22,040	11,126	
	외국인	-	1,788	0	0	0	0	364	497	233	360	222	112	
	계	206,878	282,394	7,708	19,104	29,502	25,518	36,448	49,708	23,366	36,038	22,262	11,238	
정선아리랑관광열차	내국인	16,445	14,412	0	1,050	3,412	1,878	1,889	1,595	676	2,414	1,498	0	
	외국인	-	0	0	0	0	0	0	0	0	-	-	0	
	계	16,636	14,412	0	1,050	3,412	1,878	1,889	1,595	676	2,414	1,498	0	
정암사	내국인	-	-	-	-	-	-	-	-	-	-	-	-	
	외국인	-	-	-	-	-	-	-	-	-	-	-	-	
	계	79,170	97,750	4,500	2,999	8,000	7,000	7,200	13,051	10,499	14,000	8,000	3,000	
하이원휴양콘도	내국인	0	123,042	7,894	2,813	5,774	5,492	4,469	7,865	3,220	7,579	15,036	32,029	
	외국인	0	1,885	30	2	4	10	7	6	16	50	34	1,260	
	계	0	124,927	7,924	2,815	5,778	5,502	4,476	7,871	3,236	7,629	15,070	33,289	

<계속>

구	분	2006년	2007년	1월	2월	3월	4월	5월	6월	7월	8월	9월	10월	11월	12월
<b>☒ 정 선 군 ☒</b>															
항골계곡 마을관리휴양지	내국인	0	-	0	0	0	0	0	0	1,941	3,342	0	-	-	-
	외국인	0	-	0	0	0	0	0	0	0	0	0	-	-	-
	계	0	-	0	0	0	0	0	0	1,941	3,342	0	-	-	-
회암관광지 모노레일	내국인	152,786	168,466	4,711	4,368	5,203	13,653	19,019	14,415	21,575	32,562	10,879	20,806	14,953	6,322
	외국인	2,354	4,337	117	67	70	470	244	799	1,315	809	63	139	222	22
	계	155,140	172,803	4,828	4,435	5,273	14,123	19,263	15,214	22,890	33,371	10,942	20,945	15,175	6,344
회암관광지 향토박물관	내국인	27,571	64,819	1,115	912	1,288	2,954	3,092	2,828	3,791	5,835	6,029	21,387	11,753	3,835
	외국인	-	-	0	0	0	0	0	0	0	3	96	-	12	-
	계	27,587	64,930	1,115	912	1,288	2,954	3,092	2,828	3,791	5,838	6,125	21,387	11,765	3,835
회암관광지 화암동굴	내국인	227,069	298,777	7,564	6,620	6,691	18,568	26,462	19,687	40,818	79,109	16,101	42,254	24,781	10,122
	외국인	2,988	-	121	67	70	431	244	799	575	139	80	-	172	22
	계	230,057	301,497	7,685	6,687	6,761	18,999	26,706	20,486	41,393	79,248	16,181	42,254	24,953	10,144
회암약수관광지	내국인	103,385	156,539	2,881	2,546	2,676	5,716	7,933	8,035	14,282	25,835	6,428	43,489	26,011	10,707
	외국인	-	-	0	0	0	0	0	119	144	0	0	-	-	-
	계	103,972	156,802	2,881	2,546	2,676	5,716	7,933	8,154	14,426	25,835	6,428	43,489	26,011	10,707
회동 마을관리휴양지	내국인	-	-	0	0	0	0	0	0	354	365	0	-	-	-
	외국인	-	-	0	0	0	0	0	0	0	0	0	-	-	-
	계	-	-	0	0	0	0	0	0	354	365	0	-	-	-
<b>☒ 철 원 군 ☒</b>															
고석정	내국인	-	-	-	-	-	-	-	-	-	-	-	-	-	-
	외국인	-	-	-	-	-	-	-	-	-	-	-	-	-	-
	계	-	303,442	4,713	6,854	21,990	21,780	38,822	25,685	51,108	42,017	27,799	31,138	20,140	11,456
고석정안보견학	내국인	334,477	172,688	5,206	8,584	19,531	15,302	14,599	14,960	20,637	21,430	14,137	16,573	12,775	8,954
	외국인	1,862	1,223	28	136	257	119	39	56	10	15	72	341	30	120
	계	336,339	173,911	5,234	8,720	19,788	15,421	14,638	15,016	20,647	21,445	14,209	16,914	12,805	9,074
북주산지연휴양림	내국인	0	14,419	433	473	347	536	933	1,581	833	1,523	2,522	1,614	1,588	2,036
	외국인	0	-	0	0	0	-	-	-	-	-	-	0	3	0
	계	0	14,422	433	473	347	536	933	1,581	833	1,523	2,522	1,614	1,591	2,036

<계속>

구	분	2006년	2007년	1월	2월	3월	4월	5월	6월	7월	8월	9월	10월	11월	12월	
☒ 화 천 군 ☒	광역계급	내국인	-	-	-	-	-	-	-	-	-	-	-	-	-	
		외국인	-	-	-	-	-	-	-	-	-	-	-	-	-	
		계	53,485	54,856	3,148	1,495	2,530	3,774	4,122	4,095	10,354	12,648	5,106	3,689	2,019	1,876
	봉어섬휴양지	내국인	-	-	-	-	-	-	-	-	-	-	-	-	-	-
		외국인	-	-	-	-	-	-	-	-	-	-	-	-	-	-
		계	37,530	22,771	656	1,237	690	831	904	1,070	4,022	3,266	4,900	2,668	1,651	876
	파로호	내국인	-	-	-	-	-	-	-	-	-	-	-	-	-	-
		외국인	-	-	-	-	-	-	-	-	-	-	-	-	-	-
		계	1,562,953	-	957	459	435	1,062	857	1,195	-	-	-	-	-	-
	파로호안보전시관	내국인	0	-	-	-	-	-	-	-	-	-	-	-	-	-
외국인		0	-	-	-	-	-	-	-	-	-	-	-	-	-	
계		0	-	-	-	-	-	-	-	658	1,717	1,394	1,085	975	1,861	
평화의담	내국인	-	-	-	-	-	-	-	-	-	-	-	-	-	-	
	외국인	-	-	-	-	-	-	-	-	-	-	-	-	-	-	
	계	67,624	121,271	5,615	2,976	4,909	8,519	10,217	10,665	9,844	13,023	7,173	28,700	15,530	4,100	
화천민속박물관	내국인	11,213	5,775	411	408	224	632	338	613	401	507	509	638	499	595	
	외국인	-	-	-	-	-	-	-	-	-	-	-	-	-	-	
	계	11,213	5,775	411	408	224	632	338	613	401	507	509	638	499	595	

☒ 양 구 군 ☒	두타연	내국인	3,832	8,159	13	2	0	98	543	1,090	495	3,020	67	2,580	231	20
		외국인	-	110	0	0	0	7	17	35	5	15	2	4	4	21
		계	3,846	8,269	13	2	0	105	560	1,125	500	3,035	69	2,584	235	41
박수근미술관	내국인	24,574	23,066	804	1,101	905	1,369	2,707	1,980	2,163	2,834	1,112	3,203	2,570	2,318	
	외국인	272	403	32	27	18	38	78	56	18	76	20	8	11	21	
	계	24,846	23,469	836	1,128	923	1,407	2,785	2,036	2,181	2,910	1,132	3,211	2,581	2,339	
방산자기박물관	내국인	-	-	-	-	-	-	-	-	853	1,170	393	1,526	1,215	880	
	외국인	-	-	-	-	-	-	-	-	11	19	12	10	15	6	
	계	-	-	-	-	-	-	-	-	864	1,189	405	1,536	1,230	886	

<계속>

구	분	2006년		2007년		1월	2월	3월	4월	5월	6월	7월	8월	9월	10월	11월	12월			
		내국인	외국인	내국인	외국인	내국인	외국인	내국인	외국인	내국인	외국인	내국인	외국인	내국인	외국인	내국인	외국인	내국인	외국인	
☒ 양 구 군 ☒	생태식물원	내국인	2,986	4,095	8	5	15	438	1,069	473	81	550	392	859	120	85				
		외국인	-	97	0	0	0	17	45	7	0	5	9	2	8	4				
		계	3,027	4,192	8	5	15	455	1,114	480	81	555	401	861	128	89				
양구신사박물관	내국인	14,719	12,120	333	452	391	1,045	1,102	1,469	72	2,033	650	2,850	1,037	686					
	외국인	295	165	10	14	7	22	34	37	9	11	0	2	5	14					
	계	15,014	12,285	343	466	398	1,067	1,136	1,506	81	2,044	650	2,852	1,042	700					
통일관	내국인	75,751	75,386	1,594	1,497	3,957	7,465	10,242	6,695	7,133	8,320	3,740	16,954	7,550	239					
	외국인	784	859	15	29	42	212	263	139	15	38	13	59	11	23					
	계	76,535	76,245	1,609	1,526	3,999	7,677	10,505	6,834	7,148	8,358	3,753	17,013	7,561	262					

☒ 인 제 군 ☒	내린천 계곡 래프팅	내국인	-	277,035	0	0	9,000	15,000	25,000	88,543	60,628	78,384	480	0	0				
		외국인	-	22,019	0	0	50	100	1,000	8,757	5,272	6,816	24	0	0				
		계	-	299,054	0	0	9,050	15,100	26,000	97,300	65,900	85,200	504	0	0				
만해마을	내국인	136,319	74,409	3,640	4,205	6,014	3,200	4,500	6,900	7,200	8,160	7,090	8,200	7,500	7,800				
	외국인	754	2,909	210	425	206	35	47	256	350	570	250	180	150	230				
	계	137,073	77,318	3,850	4,630	6,220	3,235	4,547	7,156	7,550	8,730	7,340	8,380	7,650	8,030				
방태산 자연 휴양림	내국인	-	40,818	584	640	472	989	3,465	4,290	9,482	10,955	2,413	5,076	1,574	878				
	외국인	-	110	0	0	0	-	0	0	30	67	13	0	0	0				
	계	-	40,928	584	640	472	989	3,465	4,290	9,512	11,022	2,426	5,076	1,574	878				
백담사	내국인	316,122	-	-	-	-	-	-	-	-	-	-	-	-	-				
	외국인	-	-	-	-	-	-	-	-	-	-	-	-	-	-				
	계	316,453	460,521	6,221	5,206	8,577	29,387	53,845	42,965	47,716	67,697	36,589	110,482	39,322	12,514				
빙어축제	내국인	-	-	-	-	-	-	-	-	-	-	-	-	-	-				
	외국인	-	-	-	-	-	-	-	-	-	-	-	-	-	-				
	계	-	-	690,000	400,000	-	-	-	-	-	-	-	-	-	-				
산촌민속박물관	내국인	32,610	39,033	1,974	1,818	2,546	2,619	6,300	3,938	3,969	3,416	2,218	5,896	2,439	1,900				
	외국인	-	95	0	0	0	0	0	0	39	34	22	0	0	0				
	계	32,636	39,128	1,974	1,818	2,546	2,619	6,300	3,938	4,008	3,450	2,240	5,896	2,439	1,900				

<계속>

구 분	2006년		2007년		1월	2월	3월	4월	5월	6월	7월	8월	9월	10월	11월	12월
	내국인	외국인	내국인	외국인												
인 제 군	내국인	13,152	20,163	405	278	107	503	1,572	2,062	4,245	6,323	1,155	1,993	838	682	
	외국인	-	-	0	0	0	-	0	0	34	12	9	0	0	0	
	계	13,156	20,218	405	278	107	503	1,572	2,062	4,279	6,335	1,164	1,993	838	682	
정수대	내국인	-	-	-	-	-	-	-	-	-	-	-	-	-	-	
	외국인	-	-	-	-	-	-	-	-	-	-	-	-	-	-	
	계	-	-	2,253	1,881	-	-	5,239	13,195	7,598	4,993	2,030	52,224	4,420	2,500	
함강정공원(빈지점프)	내국인	-	6,476	0	0	43	144	341	552	1,564	2,060	870	573	329	0	
	외국인	-	48	0	0	0	0	0	0	20	8	10	9	1	0	
	계	-	6,524	0	0	43	144	341	552	1,584	2,068	880	582	330	0	
함강정공원(슬링샷)	내국인	-	14	0	0	14	0	0	0	0	0	0	0	0	0	
	외국인	-	0	0	0	0	0	0	0	0	0	0	0	0	0	
	계	-	14	0	0	14	0	0	0	0	0	0	0	0	0	
함강정공원(플라이폭스)	내국인	-	0	0	0	0	0	0	0	0	0	0	0	0	0	
	외국인	-	0	0	0	0	0	0	0	0	0	0	0	0	0	
	계	-	0	0	0	0	0	0	0	0	0	0	0	0	0	

구 분	2006년		2007년		1월	2월	3월	4월	5월	6월	7월	8월	9월	10월	11월	12월
	내국인	외국인	내국인	외국인												
금강신원도	내국인	658,928	450,072	20,560	45,620	25,980	58,560	77,110	65,830	24,426	35,442	13,344	30,840	25,340	27,020	
	외국인	2,622	4,119	240	512	164	131	140	90	20	544	672	596	436	574	
	계	661,550	454,191	20,800	46,132	26,144	58,691	77,250	65,920	24,446	35,986	14,016	31,436	25,776	27,594	
대명콘도실악	내국인	1,964,517	1,311,803	32,817	55,719	75,474	82,105	108,234	128,364	189,000	245,236	253,762	58,040	36,308	46,744	
	외국인	360,423	184,519	10,462	13,882	14,190	17,731	19,824	24,003	24,523	25,414	26,650	3,224	2,018	2,598	
	계	2,324,940	1,496,322	43,279	69,601	89,664	99,836	128,058	152,367	213,523	270,650	280,412	61,264	38,326	49,342	
도원리마을관리휴양지	내국인	-	9,404	0	0	0	0	0	0	1,011	8,393	0	0	0	0	
	외국인	-	0	0	0	0	0	0	0	0	0	0	0	0	0	
	계	-	9,404	0	0	0	0	0	0	1,011	8,393	0	0	0	0	
백도해수욕장	내국인	-	-	-	-	-	-	-	-	-	-	-	-	-	-	
	외국인	-	-	-	-	-	-	-	-	-	-	-	-	-	-	
	계	-	-	-	-	-	-	-	-	-	-	-	-	-	-	

<계속>



구	분	2006년	2007년	1월	2월	3월	4월	5월	6월	7월	8월	9월	10월	11월	12월
☒ 고 성 군 ☒	내국인	-	-	-	-	-	-	-	-	-	-	-	-	-	-
	외국인	-	-	-	-	-	-	-	-	-	-	-	-	-	-
	계	-	-	-	-	-	-	-	-	42,489	316,208	-	-	-	-
삼포문관광지 삼포해수욕장	내국인	-	-	-	-	-	-	-	-	-	-	-	-	-	-
	외국인	-	-	-	-	-	-	-	-	-	-	-	-	-	-
	계	-	448,186	-	-	-	-	-	-	60,313	387,873	-	-	-	-
실악 네츄럴콘도미니엄	내국인	73,289	78,957	4,204	4,379	4,622	2,982	8,710	2,802	22,320	20,321	2,082	2,643	1,870	2,022
	외국인	-	-	0	0	0	0	0	0	0	0	0	0	0	0
	계	73,289	78,957	4,204	4,379	4,622	2,982	8,710	2,802	22,320	20,321	2,082	2,643	1,870	2,022
승지호해수욕장	내국인	-	-	-	-	-	-	-	-	-	-	-	-	-	-
	외국인	-	-	-	-	-	-	-	-	-	-	-	-	-	-
	계	-	-	-	-	-	-	-	-	43,930	325,242	-	-	-	-
실악션벨리	내국인	77,828	100,373	529	904	1,426	3,812	3,834	4,762	9,236	22,800	27,918	8,560	7,880	8,712
	외국인	-	648	0	0	0	0	0	0	0	0	0	0	0	648
	계	77,828	101,021	529	904	1,426	3,812	3,834	4,762	9,236	22,800	27,918	8,560	7,880	9,360
승지호 철새관광타워	내국인	-	-	-	-	-	-	-	-	2,236	4,764	1,400	1,435	1,250	1,979
	외국인	-	-	-	-	-	-	-	-	0	0	0	0	0	0
	계	-	-	-	-	-	-	-	-	2,236	4,764	1,400	1,435	1,250	1,979
원암온천지구 현대실악콘도	내국인	332,160	346,939	22,620	40,750	24,876	28,372	35,121	16,833	23,848	79,848	21,848	29,251	14,420	9,152
	외국인	159	217	16	10	0	10	15	5	35	53	6	20	15	32
	계	332,319	347,156	22,636	40,760	24,876	28,382	35,136	16,838	23,883	79,901	21,854	29,271	14,435	9,184
일성실악콘도	내국인	737,719	140,089	10,142	15,440	18,536	20,121	28,260	10,165	5,955	6,955	2,000	16,835	1,040	4,640
	외국인	891	1,108	0	50	76	-	0	0	80	0	40	300	263	299
	계	738,610	141,197	10,142	15,490	18,612	20,121	28,260	10,165	6,035	6,955	2,040	17,135	1,303	4,939
장신리마을관리휴양지	내국인	-	7,175	0	0	0	0	0	0	1,321	5,854	0	0	0	0
	외국인	-	0	0	0	0	0	0	0	0	0	0	0	0	0
	계	-	7,175	0	0	0	0	0	0	1,321	5,854	0	0	0	0

<계속>

구	분	2006년	2007년	1월	2월	3월	4월	5월	6월	7월	8월	9월	10월	11월	12월
☒ 고 성 군 ☒	진부령미של관	-	-	-	-	-	-	-	-	-	-	-	-	-	-
	외국인	-	-	-	-	-	-	-	-	-	-	-	-	-	-
	계	-	9,114	379	500	564	879	1,038	955	1,064	1,366	486	995	460	428
진부리마을관리휴양지	내국인	-	789	0	0	0	0	0	0	82	707	0	0	0	0
	외국인	-	0	0	0	0	0	0	0	0	0	0	0	0	0
	계	-	789	0	0	0	0	0	0	82	707	0	0	0	0
코레스코스삼포지점	내국인	178,382	156,687	8,688	7,898	3,448	14,872	18,031	14,888	24,726	37,714	10,128	6,004	4,972	5,318
	외국인	-	-	0	0	0	0	0	0	0	0	0	0	0	0
	계	178,382	156,687	8,688	7,898	3,448	14,872	18,031	14,888	24,726	37,714	10,128	6,004	4,972	5,318
통일안보공원	내국인	548,576	671,276	42,352	33,961	46,646	71,326	109,537	41,626	63,178	110,322	32,725	58,788	33,122	27,693
	외국인	0	1,209	27	80	288	126	326	362	0	0	0	0	0	0
	계	548,576	672,485	42,379	34,041	46,934	71,452	109,863	41,988	63,178	110,322	32,725	58,788	33,122	27,693
하일라벨리	내국인	-	124,918	1,504	3,418	5,432	5,301	5,882	7,011	9,452	10,936	13,584	18,081	20,182	24,135
	외국인	-	-	2	4	4	-	0	0	0	0	0	4	4	4
	계	-	124,940	1,506	3,422	5,436	5,301	5,882	7,011	9,452	10,936	13,584	18,085	20,186	24,139
하일라비치콘도	내국인	-	194,931	6,164	10,917	15,911	0	0	0	21,696	29,536	33,624	20,305	24,895	31,883
	외국인	-	-	3	6	16	-	0	0	0	90	36	12	4	18
	계	-	195,116	6,167	10,923	15,927	0	0	0	21,696	29,626	33,660	20,317	24,899	31,901
화진포관광지 역사안보전시관	내국인	275,227	292,927	13,347	11,502	10,662	30,769	54,378	19,239	26,366	44,016	14,405	34,541	19,522	14,180
	외국인	-	-	0	0	0	-	0	0	0	0	0	0	0	0
	계	275,227	292,927	13,347	11,502	10,662	30,769	54,378	19,239	26,366	44,016	14,405	34,541	19,522	14,180
화진포관광지 화진포해양박물관	내국인	208,312	216,917	10,084	8,409	9,402	23,781	34,187	13,923	21,204	44,288	11,991	17,692	10,521	11,435
	외국인	-	-	0	0	0	-	0	0	0	0	0	0	0	0
	계	208,312	216,917	10,084	8,409	9,402	23,781	34,187	13,923	21,204	44,288	11,991	17,692	10,521	11,435
화진포해수욕장	내국인	-	-	-	-	-	-	-	-	-	-	-	-	-	-
	외국인	-	-	-	-	-	-	-	-	-	-	-	-	-	-
	계	-	-	-	-	-	-	-	-	57,207	407,900	-	-	-	-

<계속>

구	양	양	군	2007년															
				1월	2월	3월	4월	5월	6월	7월	8월	9월	10월	11월	12월				
간곡리 마을관리휴양지	내국인	외국인	계	-	-	-	0	0	0	507	2,689	-	-	-	-	-	-		
				-	-	-	-	-	-	-	-	-	-	-	-	-	-		
				-	-	-	0	0	507	2,689	-	-	-	-	-	-	-	-	
갈천리 마을관리휴양지	내국인	외국인	계	-	-	-	0	0	209	2,101	-	-	-	-	-	-	-		
				-	-	-	-	-	-	-	-	-	-	-	-	-	-		
				-	-	-	0	0	209	2,101	-	-	-	-	-	-	-	-	
곤충생태관	내국인	외국인	계	54,993	3,527	3,046	4,004	5,429	3,419	7,821	9,940	-	-	-	-	-	-		
				-	-	3	4	-	4	10	-	-	-	-	-	-	-	-	
				55,068	3,527	3,049	4,008	5,429	3,423	7,821	9,950	-	-	-	-	-	-	-	-
공수전리 마을관리휴양지	내국인	외국인	계	-	-	-	0	0	0	619	4,473	-	-	-	-	-	-		
				-	-	-	-	-	-	-	-	-	-	-	-	-	-	-	
				-	-	-	0	0	619	4,473	-	-	-	-	-	-	-	-	-
낙산비치호텔	내국인	외국인	계	30,223	2,947	2,407	3,033	5,178	3,262	5,708	8,311	3,271	4,423	3,620	3,267	-	-		
				7,790	552	520	1,350	564	608	60	738	1,422	1,176	1,206	-	-	-	-	
				38,013	3,499	2,927	4,383	5,742	3,870	5,794	8,371	4,009	5,845	4,796	4,473	-	-	-	-
낙산사	내국인	외국인	계	1,267,074	26,815	38,679	96,671	170,556	139,774	171,928	182,519	69,200	127,423	73,138	29,573	-	-		
				27,906	2,392	2,046	2,481	2,950	3,107	2,333	3,437	1,927	2,846	979	539	-	-	-	
				1,294,980	29,207	40,725	99,152	173,506	142,881	174,261	185,956	71,127	130,269	74,117	30,112	-	-	-	-
낙산해수욕장	내국인	외국인	계	-	-	-	-	-	-	-	-	-	-	-	-	-	-		
				-	-	-	-	-	-	-	-	-	-	-	-	-	-	-	
				-	-	-	-	-	-	673,812	2,728,994	-	-	-	-	-	-	-	-
남에3리 해수욕장	내국인	외국인	계	-	-	-	-	-	-	-	-	-	-	-	-	-	-		
				-	-	-	-	-	-	-	-	-	-	-	-	-	-	-	
				-	-	-	-	-	-	4,338	9,645	-	-	-	-	-	-	-	-
대명솔비치휴양콘도미니엄	내국인	외국인	계	-	-	-	-	-	-	-	-	-	18,226	23,640	23,399	27,889	-		
				-	-	-	-	-	-	-	-	-	-	-	-	18	12	16	16
				-	-	-	-	-	-	-	-	-	-	18,244	23,652	23,415	27,905	-	-

<계속>

구	분	2006년		2007년											
		1월	2월	3월	4월	5월	6월	7월	8월	9월	10월	11월	12월		
☒ 양양군 ☒	미천콜자연휴양림	내국인	836	720	762	1,504	3,548	5,863	12,529	16,880	3,510	8,334	2,449	1,847	
		외국인	-	-	-	-	-	-	-	-	-	-	-	-	
		계	836	720	762	1,504	3,548	5,863	12,529	16,880	3,510	8,334	2,449	1,847	
서림리 미술관리휴양지	내국인	-	-	-	0	0	0	996	6,803	-	-	-	-		
	외국인	-	-	-	-	-	-	-	-	-	-	-	-		
	계	-	-	-	0	0	0	996	6,803	-	-	-	-		
석교리 미술관리휴양지	내국인	-	-	-	0	0	0	704	3,484	-	-	-	-		
	외국인	-	-	-	-	-	-	-	-	-	-	-	-		
	계	-	-	-	0	0	0	704	3,484	-	-	-	-		
설악산 국립공원 오색지구	내국인	214,311	-	-	-	-	-	-	-	-	-	-	-		
	외국인	880	-	-	-	-	-	-	-	-	-	-	-		
	계	215,191	5,413	2,007	2,230	9,295	15,390	10,069	12,561	15,328	92,660	14,789	3,677		
설악해수욕장	내국인	-	-	-	-	-	-	-	-	-	-	-	-		
	외국인	-	-	-	-	-	-	-	-	-	-	-	-		
	계	-	-	-	-	-	-	-	-	-	-	-	-		
오신해수욕장	내국인	-	-	-	-	-	-	-	-	-	-	-	-		
	외국인	-	-	-	-	-	-	-	-	-	-	-	-		
	계	-	-	-	-	-	-	-	-	-	-	-	-		
오산리신시유적박물관	내국인	-	-	-	-	-	-	-	-	5,452	5,953	3,409	3,281		
	외국인	-	-	-	-	-	-	-	-	-	87	39	10		
	계	-	-	-	-	-	-	-	-	5,452	6,040	3,448	3,291		
지경리해수욕장	내국인	-	-	-	-	-	-	-	-	-	-	-	-		
	외국인	-	-	-	-	-	-	-	-	-	-	-	-		
	계	-	-	-	-	-	-	7,386	48,070	-	-	-	-		
프레야낙산리조트	내국인	104,420	11,506	10,611	15,014	18,449	12,215	18,517	22,065	9,309	9,309	6,550	20,207		
	외국인	-	56	-	-	-	-	-	62	-	-	-	-		
	계	108,182	11,562	10,611	15,014	18,449	12,215	18,517	22,127	9,309	9,309	6,550	20,207		

<계속>

구	양	분	2007년																			
			2006년	1월	2월	3월	4월	5월	6월	7월	8월	9월	10월	11월	12월							
☒	양	군	☒	하조대	내국인	-	-	-	-	-	-	-	-	-	-	-	-	-	-	-		
					외국인	-	-	-	-	-	-	-	-	-	-	-	-	-	-	-	-	-
					계	291,560	348,703	21,098	17,760	16,129	22,158	28,767	33,800	39,138	48,338	24,400	37,954	33,516	25,625			
하조대해수욕장	내국인	-	-	-	-	-	-	-	-	-	-	-	-	-	-	-	-	-	-			
	외국인	-	-	-	-	-	-	-	-	-	-	-	-	-	-	-	-	-	-			
	계	-	-	-	-	-	-	-	-	122,048	278,854	-	-	-	-	-	-	-				

## 9. 충청북도

구 분	2007년	1월	2월	3월	4월	5월	6월	7월	8월	9월	10월	11월	12월
<b>☒ 청 주 시 ☒</b>													
국립청주박물관	176,327	11,767	9,834	9,206	19,471	34,476	12,616	11,612	14,518	13,125	24,738	14,556	10,917
외국인	762	15	28	65	137	101	41	151	74	38	135	47	43
<b>계</b>	<b>177,089</b>	<b>11,782</b>	<b>9,862</b>	<b>9,271</b>	<b>19,608</b>	<b>34,577</b>	<b>12,657</b>	<b>11,763</b>	<b>14,592</b>	<b>13,163</b>	<b>24,873</b>	<b>14,603</b>	<b>10,960</b>
상당산성	-	-	-	-	-	-	-	-	-	-	-	-	-
외국인	-	-	-	-	-	-	-	-	-	-	-	-	-
<b>계</b>	<b>152,343</b>	<b>9,850</b>	<b>9,625</b>	<b>13,020</b>	<b>24,098</b>	<b>17,880</b>	<b>7,250</b>	<b>10,030</b>	<b>6,240</b>	<b>11,130</b>	<b>13,997</b>	<b>11,912</b>	<b>6,450</b>
우암어린이회관	550,990	24,862	24,067	24,679	65,160	75,417	58,688	25,367	32,266	26,277	52,896	28,774	21,079
외국인	171	12	8	5	13	22	18	4	7	5	10	8	3
<b>계</b>	<b>551,161</b>	<b>24,874</b>	<b>24,075</b>	<b>24,684</b>	<b>65,173</b>	<b>75,439</b>	<b>58,706</b>	<b>25,371</b>	<b>32,273</b>	<b>26,282</b>	<b>52,906</b>	<b>28,782</b>	<b>21,082</b>
청주고인쇄박물관	153,983	9,120	5,353	5,843	15,482	27,928	8,487	6,394	13,013	10,108	53,991	11,667	8,999
외국인	1,938	29	278	30	167	84	133	423	322	116	675	120	112
<b>계</b>	<b>155,921</b>	<b>9,149</b>	<b>5,631</b>	<b>5,873</b>	<b>15,649</b>	<b>28,012</b>	<b>8,620</b>	<b>6,817</b>	<b>13,335</b>	<b>10,224</b>	<b>54,666</b>	<b>11,787</b>	<b>9,111</b>
청주동물원	373,150	8,001	14,781	17,967	46,933	79,357	37,082	11,393	8,214	15,186	50,276	11,099	8,898
외국인	132	-	5	10	17	27	24	4	6	5	20	39	5
<b>계</b>	<b>373,282</b>	<b>8,001</b>	<b>14,786</b>	<b>17,977</b>	<b>46,950</b>	<b>79,384</b>	<b>37,106</b>	<b>11,397</b>	<b>8,220</b>	<b>15,191</b>	<b>50,296</b>	<b>11,138</b>	<b>8,903</b>
청주드림랜드	59,864	4,786	5,337	4,533	11,575	21,575	5,657	3,200	2,300	2,376	3,101	1,430	1,107
외국인	268	8	26	9	58	108	28	63	14	24	96	44	34
<b>계</b>	<b>60,132</b>	<b>4,794</b>	<b>5,363</b>	<b>4,542</b>	<b>11,633</b>	<b>21,683</b>	<b>5,685</b>	<b>3,263</b>	<b>2,314</b>	<b>2,400</b>	<b>3,197</b>	<b>1,474</b>	<b>1,141</b>
청주백제유물전시관	-	-	-	-	-	-	-	-	-	-	-	-	-
외국인	-	-	-	-	-	-	-	-	-	-	-	-	-
<b>계</b>	<b>88,969</b>	<b>4,820</b>	<b>4,180</b>	<b>4,005</b>	<b>23,409</b>	<b>42,498</b>	<b>24,510</b>	<b>16,246</b>	<b>33,200</b>	<b>20,811</b>	<b>20,790</b>	<b>13,528</b>	<b>24,744</b>
<b>☒ 충 주 시 ☒</b>													
계명산자연휴양림	10,722	1,086	863	900	700	784	891	1,481	2,027	889	835	934	2,461
외국인	-	-	-	-	-	-	-	-	-	-	-	-	-
<b>계</b>	<b>10,722</b>	<b>1,086</b>	<b>863</b>	<b>900</b>	<b>700</b>	<b>784</b>	<b>891</b>	<b>1,481</b>	<b>2,027</b>	<b>889</b>	<b>835</b>	<b>934</b>	<b>2,461</b>

<계속>

구	분	2006년	2007년	1월	2월	3월	4월	5월	6월	7월	8월	9월	10월	11월	12월
☒ 총 주 시 ☒	내국인	-	-	-	-	-	-	-	-	-	-	-	-	-	-
	외국인	-	-	-	-	-	-	-	-	-	-	-	-	-	-
	계	38,286	32,914	2,828	2,902	4,196	3,234	3,768	4,740	1,755	2,668	3,173	1,463	872	1,315
금기참숯	내국인	10,503	15,015	2,200	2,300	1,800	1,500	1,410	1,190	600	590	875	790	850	910
	외국인	-	-	-	-	-	-	-	-	-	-	-	2	-	-
	계	10,503	15,017	2,200	2,300	1,800	1,500	1,410	1,190	600	590	875	792	850	910
문강온천지구	내국인	23,605	28,437	4,201	3,724	3,219	3,114	3,002	2,982	1,024	1,105	1,311	1,324	1,629	1,802
	외국인	-	-	85	52	34	68	49	27	28	32	56	-	421	507
	계	23,605	29,796	4,286	3,776	3,253	3,182	3,051	3,009	1,052	1,137	1,367	1,324	2,050	2,309
미륵리사지	내국인	275,322	254,658	11,000	10,886	15,450	20,448	21,475	28,319	35,926	40,000	23,384	21,914	19,234	6,622
	외국인	414	-	5	3	-	5	15	8	10	10	10	-	39	12
	계	275,736	254,775	11,005	10,889	15,450	20,453	21,490	28,327	35,936	40,010	23,394	21,914	19,273	6,634
밤골도에	내국인	2,470	2,558	210	180	150	150	120	130	240	230	120	320	285	423
	외국인	-	-	-	-	-	-	-	-	-	-	-	-	-	-
	계	2,475	2,558	210	180	150	150	120	130	240	230	120	320	285	423
봉황자연휴양림	내국인	11,291	11,904	388	458	493	718	858	947	1,415	2,145	1,001	1,272	1,490	719
	외국인	-	-	-	-	-	-	-	-	-	-	-	-	-	-
	계	11,291	11,904	388	458	493	718	858	947	1,415	2,145	1,001	1,272	1,490	719
시조리조트 수안보 콘도	내국인	159,081	261,332	21,832	21,800	21,800	21,900	21,900	21,750	21,850	21,350	21,350	23,160	21,540	21,100
	외국인	-	-	-	-	-	-	-	-	-	-	-	-	-	-
	계	159,081	261,332	21,832	21,800	21,800	21,900	21,900	21,750	21,850	21,350	21,350	23,160	21,540	21,100
삼탄유원지	내국인	-	-	-	-	-	-	-	-	-	-	-	-	-	-
	외국인	-	-	-	-	-	-	-	-	-	-	-	-	-	-
	계	24,501	42,064	2,217	2,339	2,672	2,850	3,210	2,985	5,705	5,156	3,722	5,825	2,965	2,418
선사박물관	내국인	-	-	-	-	-	-	-	-	-	-	-	-	-	-
	외국인	-	-	-	-	-	-	-	-	-	-	-	-	-	-
	계	16,036	21,925	2,173	1,533	766	1,613	3,646	4,200	1,350	1,377	580	1,020	2,134	1,533

<계속>

구	분	2006년	2007년	1월	2월	3월	4월	5월	6월	7월	8월	9월	10월	11월	12월
☒ 총 주 시 ☒	내국인	-	-	-	-	-	-	-	-	-	-	-	-	-	-
	외국인	-	-	-	-	-	-	-	-	-	-	-	-	-	-
	계	13,633	13,450	36	33	41	123	101	185	1,974	9,356	418	715	251	217
수안보온천지구	내국인	299,708	284,300	35,509	27,728	22,533	24,340	25,393	16,089	16,344	25,842	17,984	19,884	29,439	23,215
	외국인	1,834	-	357	58	86	4	22	-	6	27	8	-	31	-
	계	301,542	284,899	35,866	27,786	22,619	24,344	25,415	16,089	16,350	25,869	17,992	19,884	29,470	23,215
수안보온천지구 KT&G수련원	내국인	36,290	149,058	3,574	3,570	3,570	2,811	3,112	2,822	2,810	3,171	31,091	31,721	31,006	29,800
	외국인	-	-	-	-	-	-	-	-	-	-	-	-	-	-
	계	36,290	149,058	3,574	3,570	3,570	2,811	3,112	2,822	2,810	3,171	31,091	31,721	31,006	29,800
수안보온천지구 공전파크	내국인	26,725	36,224	2,665	2,665	2,665	2,665	2,770	2,670	3,165	3,810	3,200	3,600	3,135	3,214
	외국인	-	-	-	-	-	-	-	-	-	-	-	-	-	-
	계	26,725	36,224	2,665	2,665	2,665	2,665	2,770	2,670	3,165	3,810	3,200	3,600	3,135	3,214
수안보온천지구 글로리아 호텔	내국인	37,185	59,277	4,525	4,520	4,520	4,605	4,965	4,665	4,860	5,460	4,815	5,715	5,285	5,342
	외국인	-	-	-	-	-	-	-	-	-	-	-	-	-	-
	계	37,185	59,277	4,525	4,520	4,520	4,605	4,965	4,665	4,860	5,460	4,815	5,715	5,285	5,342
수안보온천지구 낙천장	내국인	255,213	181,847	24,445	24,000	24,000	24,000	24,900	22,900	22,800	0	1,500	4,992	4,100	4,210
	외국인	-	-	-	-	-	-	-	-	-	-	-	-	-	-
	계	255,213	181,847	24,445	24,000	24,000	24,000	24,900	22,900	22,800	0	1,500	4,992	4,100	4,210
수안보온천지구 농협수련원	내국인	47,957	67,434	5,536	5,536	5,536	5,404	6,156	5,100	5,243	6,960	5,092	5,673	5,585	5,613
	외국인	-	-	-	-	-	-	-	-	-	-	-	-	-	-
	계	47,957	67,434	5,536	5,536	5,536	5,404	6,156	5,100	5,243	6,960	5,092	5,673	5,585	5,613
수안보온천지구 대림호텔	내국인	51,249	49,246	5,185	3,166	3,110	3,695	5,400	3,170	2,780	4,455	3,055	5,580	4,390	5,260
	외국인	-	-	-	-	-	-	-	-	-	-	-	-	-	-
	계	51,249	49,246	5,185	3,166	3,110	3,695	5,400	3,170	2,780	4,455	3,055	5,580	4,390	5,260
수안보온천지구 동양파크 호텔	내국인	40,876	43,977	3,243	3,258	2,929	3,509	3,795	3,420	3,410	3,910	3,903	4,411	4,066	4,123
	외국인	-	-	-	-	-	-	-	-	-	-	-	-	-	-
	계	40,876	43,977	3,243	3,258	2,929	3,509	3,795	3,420	3,410	3,910	3,903	4,411	4,066	4,123

<계속>



구	분	2006년		2007년												
		1월	2월	3월	4월	5월	6월	7월	8월	9월	10월	11월	12월			
☒	충주시	☒	수안보온천지구 로얄호텔	내국인	6,471	6,400	6,400	6,864	6,864	6,864	6,000	8,822	8,322	11,143	1,987	1,990
				외국인	-	-	-	-	-	-	-	-	-	-	-	-
			<b>계</b>	<b>6,471</b>	<b>6,400</b>	<b>6,400</b>	<b>6,864</b>	<b>6,864</b>	<b>6,864</b>	<b>6,000</b>	<b>8,822</b>	<b>8,322</b>	<b>11,143</b>	<b>1,987</b>	<b>1,990</b>	
	수안보온천지구 리베라 모텔	☒	내국인	내국인	4,680	4,650	4,520	4,670	5,050	4,460	4,460	5,105	4,472	4,992	4,442	4,479
				외국인	-	-	-	-	-	-	-	-	-	-	-	-
			<b>계</b>	<b>4,680</b>	<b>4,650</b>	<b>4,520</b>	<b>4,670</b>	<b>5,050</b>	<b>4,460</b>	<b>4,460</b>	<b>5,105</b>	<b>4,472</b>	<b>4,992</b>	<b>4,442</b>	<b>4,479</b>	
	수안보온천지구 밀라노 호텔	☒	내국인	내국인	3,497	3,490	3,490	3,720	3,890	3,895	3,895	4,500	4,290	4,830	4,380	4,480
				외국인	-	-	-	-	-	-	-	-	-	-	-	-
			<b>계</b>	<b>3,497</b>	<b>3,490</b>	<b>3,490</b>	<b>3,720</b>	<b>3,890</b>	<b>3,895</b>	<b>3,895</b>	<b>4,500</b>	<b>4,290</b>	<b>4,830</b>	<b>4,380</b>	<b>4,480</b>	
	수안보온천지구 부림장	☒	내국인	내국인	2,030	1,500	1,500	1,780	1,780	1,680	1,680	2,940	1,940	2,700	2,020	2,139
				외국인	-	-	-	-	-	-	-	-	-	-	-	-
			<b>계</b>	<b>2,030</b>	<b>1,500</b>	<b>1,500</b>	<b>1,780</b>	<b>1,780</b>	<b>1,680</b>	<b>1,680</b>	<b>2,940</b>	<b>1,940</b>	<b>2,700</b>	<b>2,020</b>	<b>2,139</b>	
	수안보온천지구 사조유스호텔	☒	내국인	내국인	23,400	23,000	23,000	21,800	23,550	22,000	22,000	22,500	19,900	21,650	20,250	20,150
				외국인	-	-	-	-	-	-	-	-	-	-	-	-
			<b>계</b>	<b>23,400</b>	<b>23,000</b>	<b>23,000</b>	<b>21,800</b>	<b>23,550</b>	<b>22,000</b>	<b>22,000</b>	<b>22,500</b>	<b>19,900</b>	<b>21,650</b>	<b>20,250</b>	<b>20,150</b>	
	수안보온천지구 산수파크	☒	내국인	내국인	3,053	3,050	3,050	3,050	3,295	3,335	3,335	3,755	3,395	4,000	3,745	3,856
				외국인	-	-	-	-	-	-	-	-	-	-	-	-
			<b>계</b>	<b>3,053</b>	<b>3,050</b>	<b>3,050</b>	<b>3,050</b>	<b>3,295</b>	<b>3,335</b>	<b>3,335</b>	<b>3,755</b>	<b>3,395</b>	<b>4,000</b>	<b>3,745</b>	<b>3,856</b>	
	수안보온천지구 성시호텔	☒	내국인	내국인	1,810	1,205	850	1,320	1,815	2,047	2,047	2,145	1,875	2,975	2,365	2,469
				외국인	-	-	-	-	-	-	-	-	-	-	-	-
			<b>계</b>	<b>1,810</b>	<b>1,205</b>	<b>850</b>	<b>1,320</b>	<b>1,815</b>	<b>2,047</b>	<b>2,047</b>	<b>2,145</b>	<b>1,875</b>	<b>2,975</b>	<b>2,365</b>	<b>2,469</b>	
	수안보온천지구 스크린 호텔	☒	내국인	내국인	5,690	5,500	5,500	5,690	5,690	5,391	5,391	6,642	5,787	6,223	5,420	5,510
				외국인	-	-	-	-	-	-	-	-	-	-	-	-
			<b>계</b>	<b>5,690</b>	<b>5,500</b>	<b>5,500</b>	<b>5,690</b>	<b>5,690</b>	<b>5,391</b>	<b>5,391</b>	<b>6,642</b>	<b>5,787</b>	<b>6,223</b>	<b>5,420</b>	<b>5,510</b>	
	수안보온천지구 신흥장	☒	내국인	내국인	3,760	2,835	2,070	2,680	3,005	3,335	3,335	3,995	2,995	3,995	3,062	3,142
				외국인	-	-	-	-	-	-	-	-	-	-	-	-
			<b>계</b>	<b>3,760</b>	<b>2,835</b>	<b>2,070</b>	<b>2,680</b>	<b>3,005</b>	<b>3,335</b>	<b>3,335</b>	<b>3,995</b>	<b>2,995</b>	<b>3,995</b>	<b>3,062</b>	<b>3,142</b>	
			<b>계</b>	<b>37,724</b>	<b>28,157</b>	<b>28,157</b>	<b>37,724</b>	<b>37,724</b>	<b>37,724</b>	<b>37,724</b>	<b>37,724</b>	<b>37,724</b>	<b>37,724</b>	<b>37,724</b>	<b>37,724</b>	<b>37,724</b>

<계속>

구	분	2006년		2007년																
		1월	2월	3월	4월	5월	6월	7월	8월	9월	10월	11월	12월							
☒	총 주 시 ☒																			
	수안보온천지구 싸이판 호텔	33,471	2,839	2,800	3,260	3,740	3,700	3,600	4,195	4,095	4,445	4,325	4,426							
	외국인	-	-	-	-	-	-	-	-	-	-	-	-	-	-	-	-	-	-	-
	계	<b>33,471</b>	<b>2,839</b>	<b>2,800</b>	<b>3,260</b>	<b>3,740</b>	<b>3,700</b>	<b>3,600</b>	<b>4,195</b>	<b>4,095</b>	<b>4,445</b>	<b>4,325</b>	<b>4,426</b>							
	수안보온천지구 영파크	-	10	20	20	-	-	-	-	-	180	144	147							
	내국인	-	-	-	-	-	-	-	-	-	-	-	-	-	-	-	-	-	-	-
	외국인	-	-	-	-	-	-	-	-	-	-	-	-	-	-	-	-	-	-	-
	계	-	<b>10</b>	<b>20</b>	<b>20</b>	-	-	-	-	-	<b>180</b>	<b>144</b>	<b>147</b>							
	수안보온천지구 옥천장	33,496	3,465	3,590	3,907	3,907	3,707	3,772	5,125	4,340	4,950	4,541	4,612							
	내국인	-	-	-	-	-	-	-	-	-	-	-	-	-	-	-	-	-	-	-
	외국인	-	-	-	-	-	-	-	-	-	-	-	-	-	-	-	-	-	-	-
	계	<b>33,496</b>	<b>3,465</b>	<b>3,590</b>	<b>3,907</b>	<b>3,907</b>	<b>3,707</b>	<b>3,772</b>	<b>5,125</b>	<b>4,340</b>	<b>4,950</b>	<b>4,541</b>	<b>4,612</b>							
	수안보온천지구 온천장	26,605	3,267	3,337	3,212	3,747	3,400	3,300	4,800	3,600	4,450	3,638	3,756							
	내국인	-	-	-	-	-	-	-	-	-	-	-	-	-	-	-	-	-	-	-
	외국인	-	-	-	-	-	-	-	-	-	-	-	-	-	-	-	-	-	-	-
	계	<b>26,605</b>	<b>3,267</b>	<b>3,337</b>	<b>3,212</b>	<b>3,747</b>	<b>3,400</b>	<b>3,300</b>	<b>4,800</b>	<b>3,600</b>	<b>4,450</b>	<b>3,638</b>	<b>3,756</b>							
	수안보온천지구 원저공모델	22,261	2,625	2,625	2,625	2,650	2,620	2,160	2,910	2,810	3,480	2,960	3,042							
	내국인	-	-	-	-	-	-	-	-	-	-	-	-	-	-	-	-	-	-	-
	외국인	-	-	-	-	-	-	-	-	-	-	-	-	-	-	-	-	-	-	-
	계	<b>22,261</b>	<b>2,625</b>	<b>2,625</b>	<b>2,625</b>	<b>2,650</b>	<b>2,620</b>	<b>2,160</b>	<b>2,910</b>	<b>2,810</b>	<b>3,480</b>	<b>2,960</b>	<b>3,042</b>							
	수안보온천지구 일신리조트	4,071	577	152	198	235	190	168	634	355	427	377	389							
	내국인	-	-	-	-	-	-	-	-	-	-	-	-	-	-	-	-	-	-	-
	외국인	-	-	-	-	-	-	-	-	-	-	-	-	-	-	-	-	-	-	-
	계	<b>4,071</b>	<b>577</b>	<b>152</b>	<b>198</b>	<b>235</b>	<b>190</b>	<b>168</b>	<b>634</b>	<b>355</b>	<b>427</b>	<b>377</b>	<b>389</b>							
	수안보온천지구 일양유스호텔	-	11,000	2,420	2,200	5,090	6,000	2,280	2,150	1,400	580	200	190							
	내국인	-	-	-	-	-	-	-	-	-	-	-	-	-	-	-	-	-	-	-
	외국인	-	-	-	-	-	-	-	-	-	-	-	-	-	-	-	-	-	-	-
	계	-	<b>11,000</b>	<b>2,420</b>	<b>2,200</b>	<b>5,090</b>	<b>6,000</b>	<b>2,280</b>	<b>2,150</b>	<b>1,400</b>	<b>580</b>	<b>200</b>	<b>190</b>							
	수안보온천지구 자연장	37,835	4,885	4,880	5,400	5,690	5,420	5,140	6,210	5,510	6,500	5,810	5,930							
	내국인	-	-	-	-	-	-	-	-	-	-	-	-	-	-	-	-	-	-	-
	외국인	-	-	-	-	-	-	-	-	-	-	-	-	-	-	-	-	-	-	-
	계	<b>37,835</b>	<b>4,885</b>	<b>4,880</b>	<b>5,400</b>	<b>5,690</b>	<b>5,420</b>	<b>5,140</b>	<b>6,210</b>	<b>5,510</b>	<b>6,500</b>	<b>5,810</b>	<b>5,930</b>							
	수안보온천지구 제일장호텔	32,569	2,395	2,300	2,585	3,310	3,680	3,565	3,925	4,000	4,565	4,560	4,753							
	내국인	-	-	-	-	-	-	-	-	-	-	-	-	-	-	-	-	-	-	-
	외국인	-	-	-	-	-	-	-	-	-	-	-	-	-	-	-	-	-	-	-
	계	<b>32,569</b>	<b>2,395</b>	<b>2,300</b>	<b>2,585</b>	<b>3,310</b>	<b>3,680</b>	<b>3,565</b>	<b>3,925</b>	<b>4,000</b>	<b>4,565</b>	<b>4,560</b>	<b>4,753</b>							
	수안보온천지구	<b>41,938</b>	<b>2,300</b>	<b>2,300</b>	<b>2,585</b>	<b>3,310</b>	<b>3,680</b>	<b>3,565</b>	<b>3,925</b>	<b>4,000</b>	<b>4,565</b>	<b>4,560</b>	<b>4,753</b>							
	외국인	-	-	-	-	-	-	-	-	-	-	-	-	-	-	-	-	-	-	-
	계	<b>41,938</b>	<b>2,300</b>	<b>2,300</b>	<b>2,585</b>	<b>3,310</b>	<b>3,680</b>	<b>3,565</b>	<b>3,925</b>	<b>4,000</b>	<b>4,565</b>	<b>4,560</b>	<b>4,753</b>							

<계속>

구	분	2006년	2007년	1월	2월	3월	4월	5월	6월	7월	8월	9월	10월	11월	12월
☒	충 주 시 ☒														
	수안보온천지구 코레스코호텔	112,752	238,209	14,889	14,889	16,784	17,919	18,764	18,664	18,660	21,410	22,410	26,315	23,695	23,810
	외국인	-	-	-	-	-	-	-	-	-	-	-	-	-	-
	계	<b>112,752</b>	<b>238,209</b>	<b>14,889</b>	<b>14,889</b>	<b>16,784</b>	<b>17,919</b>	<b>18,764</b>	<b>18,664</b>	<b>18,660</b>	<b>21,410</b>	<b>22,410</b>	<b>26,315</b>	<b>23,695</b>	<b>23,810</b>
	수안보온천지구 크라운호텔	48,489	37,540	3,540	2,070	2,450	2,520	2,830	1,885	1,885	3,190	3,800	4,990	4,150	4,230
	외국인	-	-	-	-	-	-	-	-	-	-	-	-	-	-
	계	<b>48,489</b>	<b>37,540</b>	<b>3,540</b>	<b>2,070</b>	<b>2,450</b>	<b>2,520</b>	<b>2,830</b>	<b>1,885</b>	<b>1,885</b>	<b>3,190</b>	<b>3,800</b>	<b>4,990</b>	<b>4,150</b>	<b>4,230</b>
	수안보온천지구 하이스파	311,458	368,681	31,261	30,000	29,750	29,750	29,750	29,250	29,654	30,101	29,901	32,775	32,771	33,718
	외국인	-	-	-	-	-	-	-	-	-	-	-	-	-	-
	계	<b>311,458</b>	<b>368,681</b>	<b>31,261</b>	<b>30,000</b>	<b>29,750</b>	<b>29,750</b>	<b>29,750</b>	<b>29,250</b>	<b>29,654</b>	<b>30,101</b>	<b>29,901</b>	<b>32,775</b>	<b>32,771</b>	<b>33,718</b>
	수안보온천지구 한전연수원	33,130	55,475	4,162	4,162	4,162	4,312	5,387	5,000	4,762	5,592	4,342	4,492	4,592	4,510
	외국인	-	-	-	-	-	-	-	-	-	-	-	-	-	-
	계	<b>33,130</b>	<b>55,475</b>	<b>4,162</b>	<b>4,162</b>	<b>4,162</b>	<b>4,312</b>	<b>5,387</b>	<b>5,000</b>	<b>4,762</b>	<b>5,592</b>	<b>4,342</b>	<b>4,492</b>	<b>4,592</b>	<b>4,510</b>
	수안보온천지구 현대리조트	14,520	21,394	1,445	1,445	1,445	1,565	1,565	1,520	1,540	2,140	2,140	2,225	2,123	2,241
	외국인	-	-	-	-	-	-	-	-	-	-	-	-	-	-
	계	<b>14,520</b>	<b>21,394</b>	<b>1,445</b>	<b>1,445</b>	<b>1,445</b>	<b>1,565</b>	<b>1,565</b>	<b>1,520</b>	<b>1,540</b>	<b>2,140</b>	<b>2,140</b>	<b>2,225</b>	<b>2,123</b>	<b>2,241</b>
	수안보파크호텔	105,087	112,774	8,377	25,881	5,909	6,312	7,760	5,041	5,163	14,408	4,928	10,641	7,470	10,884
	외국인	-	130	-	-	34	-	96	-	-	-	-	-	-	-
	계	<b>105,644</b>	<b>112,904</b>	<b>8,377</b>	<b>25,881</b>	<b>5,943</b>	<b>6,312</b>	<b>7,856</b>	<b>5,041</b>	<b>5,163</b>	<b>14,408</b>	<b>4,928</b>	<b>10,641</b>	<b>7,470</b>	<b>10,884</b>
	수안보한화콘도	126,584	216,862	14,926	14,926	14,926	15,721	15,721	15,271	15,371	20,000	19,500	23,500	23,300	23,700
	외국인	-	-	-	-	-	-	-	-	-	-	-	-	-	-
	계	<b>126,584</b>	<b>216,862</b>	<b>14,926</b>	<b>14,926</b>	<b>14,926</b>	<b>15,721</b>	<b>15,721</b>	<b>15,271</b>	<b>15,371</b>	<b>20,000</b>	<b>19,500</b>	<b>23,500</b>	<b>23,300</b>	<b>23,700</b>
	수주팔봉유원지	-	-	-	-	-	-	-	-	-	-	-	-	-	-
	외국인	-	-	-	-	-	-	-	-	-	-	-	-	-	-
	계	<b>6,606</b>	<b>4,725</b>	<b>129</b>	<b>166</b>	<b>257</b>	<b>578</b>	<b>590</b>	<b>255</b>	<b>774</b>	<b>1,347</b>	<b>286</b>	<b>133</b>	<b>106</b>	<b>104</b>
	수 박물관	20,570	29,744	1,374	1,348	1,970	2,800	2,850	1,800	1,222	1,948	995	2,500	9,837	1,100
	외국인	-	-	-	-	-	-	-	-	10	5	21	-	-	-
	계	<b>20,570</b>	<b>29,780</b>	<b>1,374</b>	<b>1,348</b>	<b>1,970</b>	<b>2,800</b>	<b>2,850</b>	<b>1,800</b>	<b>1,232</b>	<b>1,953</b>	<b>1,016</b>	<b>2,500</b>	<b>9,837</b>	<b>1,100</b>

<계속>

구	분	2006년		2007년		1월	2월	3월	4월	5월	6월	7월	8월	9월	10월	11월	12월		
		내국인	외국인	내국인	외국인	내국인	외국인	내국인	외국인	내국인	외국인	내국인	외국인	내국인	외국인	내국인	외국인	내국인	외국인
☒	충주시	시그너스퀀트리클럽	140,716	-	152,817	15,420	16,620	18,240	13,500	12,700	13,400	10,100	8,500	11,000	12,584	10,451	10,302	-	-
			140,716	152,817	15,420	16,620	18,240	13,500	12,700	13,400	10,100	8,500	11,000	12,584	10,451	10,302	-	-	-
	쌍떼힐컨트리클럽	72,619	-	91,516	5,670	6,520	6,840	8,010	8,480	8,780	8,480	7,910	7,980	7,690	8,146	7,654	7,836	-	-
		72,619	91,516	5,670	6,520	6,840	8,010	8,480	8,480	8,780	8,480	7,910	7,980	7,690	8,146	7,654	7,836	-	-
	양성온천지구 가마골온천호텔	9,700	-	8,151	720	640	670	620	650	650	720	720	780	650	635	594	752	-	-
		9,700	8,151	720	640	670	620	650	720	720	720	720	780	650	635	594	752	-	-
	양성온천지구 능암온천랜드	203,940	-	213,824	15,420	16,240	15,350	20,500	20,100	18,500	20,100	15,980	20,100	18,300	15,240	18,532	19,562	-	-
		203,940	213,824	15,420	16,240	15,350	20,500	20,100	18,500	20,100	18,500	15,980	20,100	18,300	15,240	18,532	19,562	-	-
	양성온천지구 리베리호텔	3,560	-	2,840	250	210	190	250	210	210	190	240	250	250	235	268	297	-	-
		3,560	2,840	250	210	190	250	210	250	210	210	190	240	250	250	235	268	297	-
	양성온천지구 송암탄산온천	5,770	-	-	-	550	420	-	250	280	210	1,530	1,450	1,580	1,432	1,265	1,642	-	-
		5,770	-	-	-	550	420	-	250	280	210	1,530	1,450	1,580	1,432	1,265	1,642	-	-
	양성온천지구 양성탄산온천	99,460	-	37,744	5,120	4,520	4,720	4,500	4,300	5,200	4,300	1,250	1,630	2,150	1,534	1,452	1,368	-	-
		99,460	37,744	5,120	4,520	4,720	4,500	4,300	5,200	4,300	5,200	1,250	1,630	2,150	1,534	1,452	1,368	-	-
	양성온천지구 하일리콘도	35,888	-	71,082	2,350	2,620	2,940	2,350	2,940	2,620	2,940	9,710	13,050	6,170	7,820	8,760	9,752	-	-
		35,888	71,082	2,350	2,620	2,940	2,350	2,940	2,350	2,620	2,940	9,710	13,050	6,170	7,820	8,760	9,752	-	-
	임페리얼레이크컨트리클럽	94,999	-	96,800	1,800	2,700	10,612	8,650	9,700	9,700	12,150	9,413	7,455	9,600	8,800	7,150	8,770	-	-
		94,999	96,800	1,800	2,700	10,612	8,650	9,700	9,700	12,150	9,413	7,455	9,600	8,800	7,150	8,770	-	-	-
	계	94,999	96,825	1,800	2,700	10,612	8,650	9,700	9,700	12,150	12,150	9,413	7,455	9,600	8,810	7,160	8,775	-	-
		94,999	96,825	1,800	2,700	10,612	8,650	9,700	9,700	12,150	12,150	9,413	7,455	9,600	8,810	7,160	8,775	-	-

<계속>

구	분	2006년		2007년												
		1월	2월	3월	4월	5월	6월	7월	8월	9월	10월	11월	12월			
☒	충주 시 ☒	내국인	8,360	4,540	200	230	250	510	650	680	520	580	620	120	100	80
		외국인	-	-	-	-	-	-	-	-	-	-	100	20	-	-
		계	<b>8,365</b>	<b>4,660</b>	<b>200</b>	<b>230</b>	<b>250</b>	<b>510</b>	<b>650</b>	<b>680</b>	<b>520</b>	<b>580</b>	<b>720</b>	<b>140</b>	<b>100</b>	<b>80</b>
조신관광호텔	내국인	121,735	63,814	7,833	3,893	2,520	2,715	5,223	4,179	3,836	6,536	3,786	7,897	5,399	9,997	
	외국인	19,751	9,607	1,533	697	972	1,643	1,521	317	504	180	656	858	726		
	계	<b>141,486</b>	<b>73,421</b>	<b>9,366</b>	<b>4,590</b>	<b>3,492</b>	<b>4,358</b>	<b>6,744</b>	<b>4,496</b>	<b>4,340</b>	<b>6,716</b>	<b>4,442</b>	<b>7,897</b>	<b>6,257</b>	<b>10,723</b>	
중앙탑	내국인	-	-	-	-	-	-	-	-	-	-	-	-	-	-	
	외국인	-	-	-	-	-	-	-	-	-	-	-	-	-	-	
	계	<b>427,978</b>	<b>477,382</b>	<b>15,261</b>	<b>15,444</b>	<b>20,667</b>	<b>46,950</b>	<b>93,635</b>	<b>27,250</b>	<b>13,850</b>	<b>34,450</b>	<b>84,615</b>	<b>82,399</b>	<b>23,088</b>	<b>19,773</b>	
중원골프장	내국인	136,301	136,966	2,928	5,634	11,282	13,719	14,796	14,779	14,393	13,866	13,028	14,550	12,647	5,344	
	외국인	-	-	-	-	-	-	-	-	-	-	-	-	-	-	
	계	<b>136,301</b>	<b>136,966</b>	<b>2,928</b>	<b>5,634</b>	<b>11,282</b>	<b>13,719</b>	<b>14,796</b>	<b>14,779</b>	<b>14,393</b>	<b>13,866</b>	<b>13,028</b>	<b>14,550</b>	<b>12,647</b>	<b>5,344</b>	
총렬사	내국인	21,233	18,818	613	402	611	2,838	3,271	1,540	1,298	1,348	896	2,568	2,178	1,255	
	외국인	-	118	8	5	12	15	13	5	16	12	6	12	9	5	
	계	<b>21,341</b>	<b>18,936</b>	<b>621</b>	<b>407</b>	<b>623</b>	<b>2,853</b>	<b>3,284</b>	<b>1,545</b>	<b>1,314</b>	<b>1,360</b>	<b>902</b>	<b>2,580</b>	<b>2,187</b>	<b>1,260</b>	
충주댐	내국인	-	-	-	-	-	-	-	-	-	-	-	-	-	-	
	외국인	-	-	-	-	-	-	-	-	-	-	-	-	-	-	
	계	<b>262,416</b>	<b>336,422</b>	<b>18,239</b>	<b>18,275</b>	<b>20,656</b>	<b>76,757</b>	<b>39,545</b>	<b>49,477</b>	<b>19,538</b>	<b>15,791</b>	<b>24,198</b>	<b>20,486</b>	<b>16,326</b>	<b>17,134</b>	
충주박물관	내국인	-	-	-	-	-	-	-	-	-	-	-	-	-	-	
	외국인	-	-	-	-	-	-	-	-	-	-	-	-	-	-	
	계	<b>209,309</b>	<b>225,966</b>	<b>7,631</b>	<b>7,722</b>	<b>10,334</b>	<b>23,475</b>	<b>46,818</b>	<b>13,625</b>	<b>24,212</b>	<b>20,054</b>	<b>13,159</b>	<b>37,505</b>	<b>11,544</b>	<b>9,887</b>	
충주호관광선	내국인	128,947	166,645	2,819	2,685	5,177	20,079	22,620	15,156	15,881	25,392	8,945	23,706	19,232	4,953	
	외국인	-	-	-	-	-	-	-	-	-	-	-	-	-	-	
	계	<b>129,097</b>	<b>166,645</b>	<b>2,819</b>	<b>2,685</b>	<b>5,177</b>	<b>20,079</b>	<b>22,620</b>	<b>15,156</b>	<b>15,881</b>	<b>25,392</b>	<b>8,945</b>	<b>23,706</b>	<b>19,232</b>	<b>4,953</b>	
충주호리조트	내국인	182,551	177,444	24,184	18,502	16,855	10,409	12,544	10,284	22,895	28,000	7,400	7,604	13,335	5,432	
	외국인	-	-	-	-	-	-	-	-	-	-	-	-	-	-	
	계	<b>182,564</b>	<b>177,444</b>	<b>24,184</b>	<b>18,502</b>	<b>16,855</b>	<b>10,409</b>	<b>12,544</b>	<b>10,284</b>	<b>22,895</b>	<b>28,000</b>	<b>7,400</b>	<b>7,604</b>	<b>13,335</b>	<b>5,432</b>	

<계속>

구	분	2006년	2007년	1월	2월	3월	4월	5월	6월	7월	8월	9월	10월	11월	12월	
☒ 총 주 시 ☒	탄금대	-	-	-	-	-	-	-	-	-	-	-	-	-	-	
		-	-	-	-	-	-	-	-	-	-	-	-	-	-	
	162,466	158,773	5,895	4,615	5,573	12,150	13,220	16,015	18,030	17,825	18,225	17,825	18,225	15,450	18,625	
	48,683	104,258	5,989	5,989	5,960	10,403	10,403	10,391	10,871	8,871	8,971	8,871	8,971	7,807	8,400	
	48,683	104,258	5,989	5,989	5,960	10,403	10,403	10,391	10,871	8,871	8,971	8,871	8,971	7,807	8,400	
	-	-	-	-	-	-	-	-	-	-	-	-	-	-	-	
	-	-	-	-	-	-	-	-	-	-	-	-	-	-	-	
	350,055	123,865	7,100	6,760	6,835	10,875	12,040	10,925	10,840	10,590	11,875	11,875	11,875	11,350	12,575	
	☒ 제 천 시 ☒	KBS제천촬영장	242,362	-	-	-	-	-	-	-	-	-	-	-	-	-
			-	-	-	-	-	-	-	-	-	-	-	-	-	-
243,724		273,474	7,352	8,962	12,758	48,168	43,978	21,162	49,058	18,692	19,903	18,692	19,903	18,707	5,184	
-		-	-	-	-	-	-	-	-	-	-	-	-	-	-	
299,839		311,739	7,536	5,865	19,021	35,394	32,342	38,882	41,664	27,394	41,853	27,394	41,853	20,726	11,342	
-		-	-	-	-	-	-	-	-	-	-	-	-	-	-	
-		-	-	-	-	-	-	-	-	-	-	-	-	-	-	
363,364		371,229	11,253	15,325	16,528	34,614	29,119	63,914	49,460	31,623	30,164	31,623	30,164	27,997	28,282	
-		-	-	-	-	-	-	-	-	-	-	-	-	-	-	
57,230		63,475	247	259	354	1,001	629	17,042	4,815	15,092	1,688	15,092	1,688	2,571	618	
-	-	-	-	-	-	-	-	-	-	-	-	-	-	-		
154,960	165,255	1,540	1,122	2,364	5,150	4,763	30,133	21,040	49,200	26,049	21,005	21,005	2,010	879		
92,865	90,598	4,216	3,783	3,468	6,443	5,862	15,724	4,260	25,388	4,228	5,419	6,003	6,003	5,804		
92,865	90,598	4,216	3,783	3,468	6,443	5,862	15,724	4,260	25,388	4,228	5,419	6,003	6,003	5,804		

<계속>

구	분	2006년	2007년	1월	2월	3월	4월	5월	6월	7월	8월	9월	10월	11월	12월
☒ 제 천 시 ☒	덕동계곡	-	-	-	-	-	-	-	-	-	-	-	-	-	-
		-	-	-	-	-	-	-	-	-	-	-	-	-	-
		76,779	91,236	227	213	246	135	624	4,945	14,791	32,868	32,490	3,496	859	342
만남의광장	-	-	-	-	-	-	-	-	-	-	-	-	-	-	-
	-	-	-	-	-	-	-	-	-	-	-	-	-	-	-
	588,493	625,968	7,199	8,926	11,446	109,181	72,927	64,960	48,494	110,322	67,871	55,264	41,014	28,364	
명암계곡	-	-	-	-	-	-	-	-	-	-	-	-	-	-	-
	-	-	-	-	-	-	-	-	-	-	-	-	-	-	-
	155,623	166,440	647	643	892	1,047	1,127	13,330	54,710	57,695	28,938	3,355	3,344	712	
무암계곡	-	-	-	-	-	-	-	-	-	-	-	-	-	-	-
	-	-	-	-	-	-	-	-	-	-	-	-	-	-	-
	211,487	222,275	9,527	13,542	15,247	14,619	6,434	11,055	35,699	42,192	35,909	19,341	10,861	7,849	
박달재	-	-	-	-	-	-	-	-	-	-	-	-	-	-	-
	-	-	-	-	-	-	-	-	-	-	-	-	-	-	-
	170,043	180,405	3,017	2,728	3,388	3,824	5,344	10,325	28,682	35,557	29,136	29,518	16,361	12,525	
박달재자연휴양림	33,363	34,130	1,495	1,229	2,484	1,851	2,332	1,945	5,152	11,400	1,498	2,174	1,145	1,425	
	-	-	-	-	-	-	-	-	-	-	-	-	-	-	-
	33,363	34,130	1,495	1,229	2,484	1,851	2,332	1,945	5,152	11,400	1,498	2,174	1,145	1,425	
박달재청소년수련원	70,267	68,135	4,488	1,904	10,285	6,612	7,523	13,323	8,064	4,661	8,612	1,382	753	528	
	-	-	-	-	-	-	-	-	-	-	-	-	-	-	-
	70,267	68,135	4,488	1,904	10,285	6,612	7,523	13,323	8,064	4,661	8,612	1,382	753	528	
배론성지	-	-	-	-	-	-	-	-	-	-	-	-	-	-	-
	-	-	-	-	-	-	-	-	-	-	-	-	-	-	-
	321,176	331,618	19,625	27,216	33,831	27,038	31,017	27,420	28,895	36,693	30,234	26,108	27,518	16,023	
승계계곡	521,182	-	-	-	-	-	-	-	-	-	-	-	-	-	-
	-	-	-	-	-	-	-	-	-	-	-	-	-	-	-
	524,011	392,631	6,478	6,281	12,728	16,136	18,461	19,130	31,201	119,299	21,004	74,695	49,960	17,258	

<계속>

구	분	2006년	2007년	1월	2월	3월	4월	5월	6월	7월	8월	9월	10월	11월	12월
☒ 제 천 시 ☒	육순봉	-	-	-	-	-	-	-	-	-	-	-	-	-	-
		-	-	-	-	-	-	-	-	-	-	-	-	-	-
		137,508	144,032	2,820	2,669	3,021	7,331	8,471	13,920	24,744	27,229	23,010	20,764	2,437	7,616
용하구곡	내국인	27,370	-	-	-	-	-	-	-	-	-	-	-	-	-
	외국인	-	-	-	-	-	-	-	-	-	-	-	-	-	-
	계	27,370	34,589	331	414	1,032	2,013	2,061	6,135	2,781	12,950	3,402	1,728	1,354	388
운학계곡	내국인	-	-	-	-	-	-	-	-	-	-	-	-	-	-
	외국인	-	-	-	-	-	-	-	-	-	-	-	-	-	-
	계	95,292	104,745	214	194	220	153	158	4,105	25,076	40,942	32,502	739	338	104
월악산	내국인	-	-	-	-	-	-	-	-	-	-	-	-	-	-
	외국인	-	-	-	-	-	-	-	-	-	-	-	-	-	-
	계	-	267,357	7,650	7,882	16,816	25,191	24,412	24,725	21,324	20,921	28,009	30,325	29,777	30,325
월악유스호스텔	내국인	9,842	7,117	338	540	328	380	473	417	1,985	1,799	100	130	130	497
	외국인	-	-	-	-	-	-	-	-	-	-	-	-	-	-
	계	9,842	7,117	338	540	328	380	473	417	1,985	1,799	100	130	130	497
의림지	내국인	-	-	-	-	-	-	-	-	-	-	-	-	-	-
	외국인	-	-	-	-	-	-	-	-	-	-	-	-	-	-
	계	1,904,617	1,688,226	9,981	15,550	14,896	62,028	79,112	83,845	91,301	106,098	108,810	423,229	406,482	286,894
자양영당	내국인	-	-	-	-	-	-	-	-	-	-	-	-	-	-
	외국인	-	-	-	-	-	-	-	-	-	-	-	-	-	-
	계	26,841	29,152	1,039	1,373	1,354	1,247	1,173	1,545	5,434	6,097	4,234	3,127	1,228	1,301
자연탐사과학관	내국인	18,854	15,632	680	309	373	843	1,232	892	2,617	3,682	1,189	983	739	2,093
	외국인	-	-	-	-	-	-	-	-	-	-	-	-	-	-
	계	18,971	15,632	680	309	373	843	1,232	892	2,617	3,682	1,189	983	739	2,093
제천시 청소년 수련원	내국인	-	38,487	630	0	3,308	5,204	7,278	5,075	3,033	2,522	5,067	4,648	816	906
	외국인	-	-	-	-	-	-	-	-	-	-	-	-	-	-
	계	-	38,487	630	0	3,308	5,204	7,278	5,075	3,033	2,522	5,067	4,648	816	906

<계속>



구	분	2006년	2007년	1월	2월	3월	4월	5월	6월	7월	8월	9월	10월	11월	12월
☒ 제 천 시 ☒	청풍리조트레이크호텔	내국인	113,270	3,350	4,872	5,340	3,670	5,238	5,832	25,308	31,454	5,250	8,084	5,985	8,887
		외국인	8,135	269	816	360	253	564	832	564	1,612	901	254	589	337
	<b>계</b>	<b>121,405</b>	<b>3,619</b>	<b>5,688</b>	<b>5,700</b>	<b>3,923</b>	<b>6,070</b>	<b>6,396</b>	<b>5,504</b>	<b>26,920</b>	<b>32,355</b>	<b>5,504</b>	<b>8,673</b>	<b>6,322</b>	<b>10,235</b>
	청풍문화재단지	내국인	358,872	7,093	7,319	11,263	53,968	78,349	90,301	16,052	21,595	23,953	38,564	23,953	9,764
		외국인	33,749	496	322	439	2,855	3,789	4,348	17,205	785	2,043	17,205	2,043	312
	<b>계</b>	<b>392,621</b>	<b>7,589</b>	<b>7,641</b>	<b>11,702</b>	<b>56,823</b>	<b>82,138</b>	<b>94,649</b>	<b>17,075</b>	<b>22,380</b>	<b>17,856</b>	<b>24,265</b>	<b>40,607</b>	<b>24,265</b>	<b>9,896</b>
	청풍유림산	내국인	64,526	2,744	2,388	5,101	3,046	3,578	6,213	4,013	10,382	10,235	6,754	7,359	
		외국인	751	10	40	100	13	67	123	-	-	135	127	136	
	<b>계</b>	<b>65,277</b>	<b>2,754</b>	<b>2,428</b>	<b>5,201</b>	<b>3,059</b>	<b>3,645</b>	<b>6,336</b>	<b>4,013</b>	<b>10,370</b>	<b>10,370</b>	<b>6,881</b>	<b>7,495</b>		
	청풍힐관광호텔	내국인	49,158	1,450	2,160	2,210	1,953	2,326	2,840	10,852	13,485	2,250	3,465	2,356	3,811
외국인		3,477	115	350	175	125	368	186	690	383	109	253	145	578	
<b>계</b>	<b>52,635</b>	<b>1,565</b>	<b>2,510</b>	<b>2,385</b>	<b>2,078</b>	<b>2,694</b>	<b>3,026</b>	<b>11,542</b>	<b>13,868</b>	<b>2,359</b>	<b>3,718</b>	<b>2,501</b>	<b>4,389</b>		
탁사정(정자)	내국인	-	-	-	-	-	-	-	-	-	-	-	-	-	
	외국인	-	-	-	-	-	-	-	-	-	-	-	-	-	
<b>계</b>	<b>236,799</b>	<b>246,932</b>	<b>2,822</b>	<b>4,638</b>	<b>10,539</b>	<b>9,155</b>	<b>9,202</b>	<b>5,485</b>	<b>14,324</b>	<b>47,407</b>	<b>34,741</b>	<b>33,509</b>	<b>32,147</b>		
☒ 청 원 군 ☒	고드미마을	내국인	2,292	98	110	270	251	183	197	70	75	72	521	123	322
		외국인	-	-	-	-	-	-	-	-	-	-	-	-	-
	<b>계</b>	<b>2,292</b>	<b>98</b>	<b>110</b>	<b>270</b>	<b>251</b>	<b>183</b>	<b>197</b>	<b>72</b>	<b>75</b>	<b>72</b>	<b>521</b>	<b>123</b>	<b>322</b>	
	그랜드컨트리클럽	내국인	127,617	4,163	7,903	10,841	5,166	7,400	9,205	13,457	14,336	16,057	14,740	8,775	
		외국인	-	3	46	364	-	17	3	7	10	7	7	-	
	<b>계</b>	<b>128,074</b>	<b>4,166</b>	<b>7,949</b>	<b>11,205</b>	<b>5,166</b>	<b>7,400</b>	<b>9,205</b>	<b>13,460</b>	<b>16,064</b>	<b>14,747</b>	<b>8,775</b>			
	남추골현장체험학습원	내국인	24,436	410	270	40	40	57	58	4,200	9,480	475	123	543	
		외국인	-	-	-	-	-	-	-	-	-	-	-	-	
	<b>계</b>	<b>24,436</b>	<b>410</b>	<b>270</b>	<b>40</b>	<b>40</b>	<b>57</b>	<b>58</b>	<b>4,200</b>	<b>9,480</b>	<b>475</b>	<b>123</b>	<b>543</b>		
	노산슬발, 대덕숲 유원지	내국인	-	-	-	-	-	-	-	-	-	-	-	-	-
외국인		-	-	-	-	-	-	-	-	-	-	-	-	-	
<b>계</b>	<b>134,732</b>	<b>7,385</b>	<b>766</b>	<b>30,750</b>	<b>1,449</b>	<b>12,525</b>	<b>12,500</b>	<b>183</b>	<b>31,413</b>	<b>235</b>	<b>45</b>	<b>31</b>			

<계속>

구	분	2006년	2007년	1월	2월	3월	4월	5월	6월	7월	8월	9월	10월	11월	12월
☒ 청 원 군 ☒	단체 신체호 시당	-	-	-	-	-	-	-	-	-	-	-	-	-	-
		-	-	-	-	-	-	-	-	-	-	-	-	-	-
		8,522	32,964	2,015	1,473	6,220	2,177	2,233	2,720	8,385	456	6,271	345	456	213
대청댐	-	-	-	-	-	-	-	-	-	-	-	-	-	-	-
	-	-	-	-	-	-	-	-	-	-	-	-	-	-	-
	-	299,446	2,867	6,366	82,500	8,208	7,286	9,430	58,645	65,054	52,713	2,345	2,133	1,899	
대청호전망대	-	-	-	-	-	-	-	-	-	-	-	-	-	-	-
	-	-	-	-	-	-	-	-	-	-	-	-	-	-	-
	-	268,895	2,730	4,337	67,000	8,448	5,253	6,000	64,740	51,254	53,768	1,985	1,846	1,534	
떼제베CC	153,472	127,097	3,684	5,745	10,848	3,984	14,390	8,079	11,225	11,719	21,227	18,988	11,911		
	-	-	-	52	231	-	1	-	-	-	-	-	-		
	153,482	127,381	3,684	5,797	11,079	3,984	5,297	8,079	11,225	11,719	21,227	18,988	11,911		
무신도켈러리	2,180	2,049	140	210	160	180	124	245	152	156	150	155	156		
	-	-	-	-	-	-	-	-	-	-	-	-	-		
	2,461	2,049	140	210	160	180	124	245	152	156	150	155	156		
문의문화재단지	-	-	123,926	4,955	8,800	9,229	25,136	15,406	5,900	6,073	5,239	11,457	16,224	10,317	5,190
	-	-	-	-	81	-	210	100	89	-	-	-	21	76	24
	378,719	124,527	4,955	8,881	9,229	25,346	15,506	5,989	6,073	5,239	11,457	16,245	10,393	5,214	
미동산수목원	-	-	-	-	-	-	-	-	-	-	-	-	-	-	-
	-	-	-	-	-	-	-	-	-	-	-	-	-	-	-
	297,666	328,140	21,992	32,078	124,285	11,993	16,075	10,285	57,370	10,717	41,770	576	765	234	
미원자전거도로	4,069	1,906	45	50	90	120	150	70	420	250	352	145	125	89	
	-	-	-	-	-	-	-	-	-	-	-	-	-	-	
	4,069	1,906	45	50	90	120	150	70	420	250	352	145	125	89	
상수허브랜드	1,005,590	778,804	58,010	53,862	68,615	189,450	189,450	70,121	3,123	2,962	41,468	40,116	39,966	21,661	
	94,791	90,272	6,613	6,277	8,841	14,227	7,731	7,569	6,816	6,769	5,824	6,109	6,575	6,921	
	1,100,381	869,076	64,623	60,139	77,456	203,677	197,181	77,690	9,939	9,731	47,292	46,225	46,541	28,582	

<계속>

구	분	2006년	2007년	1월	2월	3월	4월	5월	6월	7월	8월	9월	10월	11월	12월
☒ 청 원 군 ☒	내국인	-	-	-	-	-	-	-	-	-	-	-	-	-	-
	외국인	-	-	-	-	-	-	-	-	-	-	-	-	-	-
	계	3,484	20,798	909	505	775	1,260	1,700	1,920	4,800	5,103	3,090	235	345	156
실크리버골프장	내국인	78,603	63,989	1,770	3,668	6,577	1,870	3,596	6,422	8,013	6,450	6,440	7,858	6,609	4,716
	외국인	-	-	-	28	145	-	-	-	3	5	9	3	9	-
	계	78,609	64,191	1,770	3,696	6,722	1,870	3,596	6,422	8,016	6,455	6,449	7,861	6,618	4,716
약수천지목욕탕	내국인	30,352	100,662	7,800	9,000	9,200	8,800	9,100	8,100	6,824	7,100	6,928	8,874	9,100	9,836
	외국인	-	-	-	-	-	-	-	100	-	-	-	-	-	-
	계	30,352	100,762	7,800	9,000	9,200	8,800	9,100	8,200	6,824	7,100	6,928	8,874	9,100	9,836
양성산성	내국인	-	-	-	-	-	-	-	-	-	-	-	-	-	-
	외국인	-	-	-	-	-	-	-	-	-	-	-	-	-	-
	계	153,446	214,091	3,550	6,506	32,041	8,739	14,427	19,810	52,120	55,551	17,225	1,620	1,157	1,345
에뿌리박물관	내국인	1,169	1,649	140	120	140	160	150	240	123	132	125	104	105	110
	외국인	-	-	-	-	-	-	-	-	-	-	-	-	-	-
	계	1,169	1,649	140	120	140	160	150	240	123	132	125	104	105	110
옥화자연휴양림	내국인	38,424	27,376	2,250	2,033	1,974	1,878	1,878	1,907	1,878	6,598	1,644	1,531	1,604	2,201
	외국인	-	-	-	-	-	-	-	-	-	-	10	-	-	-
	계	38,444	27,386	2,250	2,033	1,974	1,878	1,878	1,907	1,878	6,598	1,654	1,531	1,604	2,201
운보공방(운보의집)	내국인	36,642	32,733	417	420	417	478	501	487	12,266	4,364	4,227	3,980	2,876	2,300
	외국인	1,833	-	-	-	-	-	-	-	84	30	34	107	223	125
	계	38,475	33,336	417	420	417	478	501	487	12,350	4,394	4,261	4,087	3,099	2,425
의암손병회신생 위원지	내국인	-	-	-	-	-	-	-	-	-	-	-	-	-	-
	외국인	-	-	-	-	-	-	-	-	-	-	-	-	-	-
	계	14,602	102,066	17,350	5,525	41,635	3,173	3,096	3,200	10,725	9,102	6,384	775	870	231
청남대	내국인	600,913	554,058	5,215	7,116	20,877	107,335	118,459	54,820	35,769	34,903	22,048	70,734	58,410	18,372
	외국인	9,707	8,694	2,000	1,866	456	532	719	420	-	429	514	756	601	401
	계	610,620	562,752	7,215	8,982	21,333	107,867	119,178	55,240	35,769	35,332	22,562	71,490	59,011	18,773

<계속>

구	분	2006년	2007년	1월	2월	3월	4월	5월	6월	7월	8월	9월	10월	11월	12월
☒	청원군														
	청원군청소년수련관	11,823	17,241	382	703	2,013	482	503	786	1,772	2,300	1,613	2,377	2,322	1,988
	외국인	-	-	-	-	-	-	-	-	-	-	-	-	-	-
	계	11,823	17,241	382	703	2,013	482	503	786	1,772	2,300	1,613	2,377	2,322	1,988
	초정약수스파텔	26,238	21,834	2,548	1,521	1,512	1,800	1,944	1,655	1,800	2,223	1,758	1,354	1,336	2,383
	외국인	-	-	-	69	-	-	-	103	-	-	104	108	73	164
	계	26,587	22,455	2,548	1,590	1,512	1,800	1,944	1,758	1,800	2,223	1,862	1,462	1,409	2,547
	초정약수원탕	83,665	152,355	17,000	17,500	18,200	14,201	17,252	16,113	7,234	7,600	7,812	8,741	9,456	11,246
	외국인	-	-	-	-	-	-	-	-	-	-	-	-	-	-
	계	83,665	152,355	17,000	17,500	18,200	14,201	17,252	16,113	7,234	7,600	7,812	8,741	9,456	11,246
	크레이사격장	6,254	14,638	340	289	657	780	246	557	3,476	2,843	2,787	1,567	693	403
	외국인	-	-	-	-	-	-	-	-	-	-	-	-	-	-
	계	6,267	14,638	340	289	657	780	246	557	3,476	2,843	2,787	1,567	693	403
	한국잡사박물관	17,573	8,085	468	260	291	568	280	391	985	954	1,697	647	1,198	346
	외국인	-	-	-	-	-	-	-	-	20	30	4	-	-	-
	계	17,573	8,139	468	260	291	568	280	391	1,005	984	1,701	647	1,198	346
	현도장승공원	-	-	-	-	-	-	-	-	-	-	-	-	-	-
	외국인	-	-	-	-	-	-	-	-	-	-	-	-	-	-
	계	23,988	75,698	6,542	3,571	29,000	932	948	1,400	11,660	9,223	8,758	1,234	1,423	1,007
☒	보은군														
	시량유스호스텔	-	28,342	1,700	890	1,215	4,736	4,415	6,702	6,382	2,250	52	0	0	0
	외국인	230	-	-	-	-	-	-	-	-	-	-	-	-	-
	계	10,111	28,342	1,700	890	1,215	4,736	4,415	6,702	6,382	2,250	52	0	0	0
	구병리 아름마을	4,522	13,088	295	350	510	658	945	1,244	2,082	2,255	1,863	1,402	873	611
	외국인	-	-	-	-	-	-	-	-	-	-	2	-	-	-
	계	4,526	13,090	295	350	510	658	945	1,244	2,082	2,255	1,865	1,402	873	611
	구병산	-	-	-	-	-	-	-	-	-	-	-	-	-	-
	외국인	-	-	-	-	-	-	-	-	-	-	-	-	-	-
	계	164,168	164,236	973	1,101	3,368	797	856	810	1,851	1,914	1,695	62,827	32,629	55,415

<계속>

구분	단위	2006년		2007년		1월	2월	3월	4월	5월	6월	7월	8월	9월	10월	11월	12월		
		내국인	외국인	내국인	외국인	내국인	외국인	내국인	외국인	내국인	외국인	내국인	외국인	내국인	외국인	내국인	외국인	내국인	외국인
☒ 보은군 ☒	서당골관광농원	내국인	48,169	51,200	1,300	2,500	2,500	8,950	6,720	5,930	6,000	6,000	6,000	4,000	3,300	3,000	1,000		
		외국인	-	-	-	-	20	-	-	-	-	-	-	-	-	0	0	0	
	계	48,169	51,220	1,300	2,500	2,500	8,970	6,720	5,930	6,000	6,000	6,000	6,000	4,000	3,300	3,000	1,000		
레이크힐스호텔숙리산	내국인	86,484	54,224	4,848	3,382	4,096	4,108	6,158	3,641	4,747	5,394	4,747	5,394	3,015	5,479	6,026	3,330		
	외국인	837	-	3	4	23	10	35	-	142	16	104	16	10	104	60	6		
	계	87,321	54,637	4,851	3,386	4,119	4,118	6,193	3,641	4,889	5,410	4,889	5,410	3,025	5,583	6,086	3,336		
말티재자연휴양림	내국인	9,079	9,920	399	382	542	649	768	797	1,358	1,875	1,358	1,875	787	832	632	899		
	외국인	-	-	-	-	-	-	-	-	-	-	-	-	-	0	0	1		
	계	9,079	9,921	399	382	542	649	768	797	1,358	1,875	1,358	1,875	787	832	632	900		
묘봉	내국인	-	-	-	-	-	-	-	-	-	-	-	-	-	-	-	-		
	외국인	-	-	-	-	-	-	-	-	-	-	-	-	-	-	-	-		
	계	108,154	107,116	1,104	879	4,565	2,223	2,783	3,340	3,207	3,128	3,207	3,128	3,467	39,381	12,017	31,022		
별방유스타운	내국인	28,071	18,970	0	0	1,560	3,061	2,337	3,083	1,600	600	1,600	600	3,280	3,449	0	0		
	외국인	191	-	-	-	-	-	-	-	-	-	-	-	-	-	-	-		
	계	28,262	18,970	0	0	1,560	3,061	2,337	3,083	1,600	600	1,600	600	3,280	3,449	0	0		
비림박물관	내국인	1,545	3,230	13	50	110	340	250	190	320	280	320	280	167	320	1,050	140		
	외국인	-	-	-	-	2	-	-	-	10	-	-	-	-	3	0	10		
	계	1,593	3,255	13	50	112	340	250	190	330	280	330	280	167	323	1,050	150		
삼년산성	내국인	-	-	-	-	-	-	-	-	-	-	-	-	-	-	-	-		
	외국인	-	-	-	-	-	-	-	-	-	-	-	-	-	-	-	-		
	계	38,208	38,672	2,226	1,949	2,454	3,752	3,361	4,385	3,741	2,943	3,741	2,943	2,990	5,601	2,810	2,460		
서원계곡	내국인	-	-	-	-	-	-	-	-	-	-	-	-	-	-	-	-		
	외국인	-	-	-	-	-	-	-	-	-	-	-	-	-	-	-	-		
	계	85,132	81,819	2,921	4,096	6,179	5,351	8,904	6,950	15,058	12,066	15,058	12,066	6,087	4,674	5,602	3,931		
서원리소나무	내국인	-	-	-	-	-	-	-	-	-	-	-	-	-	-	-	-		
	외국인	-	-	-	-	-	-	-	-	-	-	-	-	-	-	-	-		
	계	56,421	59,893	1,568	4,587	11,484	4,176	4,486	5,225	6,238	5,954	6,238	5,954	6,008	3,663	3,901	2,603		

<계속>

구	분	2006년	2007년	1월	2월	3월	4월	5월	6월	7월	8월	9월	10월	11월	12월
☒ 보 은 군 ☒	신병국가육	-	-	-	-	-	-	-	-	-	-	-	-	-	-
	외국인	-	-	-	-	-	-	-	-	-	-	-	-	-	-
	계	34,194	33,630	563	1,075	2,293	2,285	1,901	2,430	2,901	2,751	2,239	7,226	4,008	3,958
속리산관광기념촬영장	내국인	-	-	-	-	-	-	-	-	-	-	-	-	-	-
	외국인	-	-	-	-	-	-	-	-	-	-	-	-	-	-
	계	8,347	8,364	118	75	199	1,361	1,069	890	840	617	663	1,527	743	262
속리산국립공원(보은군)	내국인	661,065	-	-	-	-	-	-	-	-	-	-	-	-	-
	외국인	6,720	-	-	-	-	-	-	-	-	-	-	-	-	-
	계	667,785	683,920	17,789	24,179	34,935	67,981	71,015	46,498	65,233	71,945	67,298	99,343	90,276	27,428
속리산알프스수련원	내국인	39,251	28,304	600	1,500	2,300	3,200	3,400	3,200	3,000	2,500	2,500	2,700	2,578	826
	외국인	73	-	-	-	-	-	-	-	-	-	-	-	-	-
	계	39,324	28,304	600	1,500	2,300	3,200	3,400	3,200	3,000	2,500	2,500	2,700	2,578	826
속리산유스타운	내국인	125,748	115,218	5,422	12,082	13,241	17,092	17,221	10,450	7,498	10,797	6,072	6,577	4,349	4,417
	외국인	435	-	-	-	-	-	-	-	-	-	-	-	-	-
	계	126,183	115,218	5,422	12,082	13,241	17,092	17,221	10,450	7,498	10,797	6,072	6,577	4,349	4,417
열림원유스호텔	내국인	31,759	19,162	150	960	2,710	2,846	3,408	2,578	1,700	700	1,450	2,000	660	0
	외국인	245	-	-	-	-	-	-	-	-	-	-	-	-	-
	계	32,004	19,162	150	960	2,710	2,846	3,408	2,578	1,700	700	1,450	2,000	660	0
원평소규모휴양단지	내국인	-	-	-	-	-	-	-	-	-	-	-	-	-	-
	외국인	-	-	-	-	-	-	-	-	-	-	-	-	-	-
	계	29,435	28,968	526	595	601	752	934	965	7,981	8,259	6,052	938	747	618
임한솔밭	내국인	-	-	-	-	-	-	-	-	-	-	-	-	-	-
	외국인	-	-	-	-	-	-	-	-	-	-	-	-	-	-
	계	9,108	8,791	536	575	852	690	827	965	927	842	853	603	583	538
풍림정사	내국인	-	-	-	-	-	-	-	-	-	-	-	-	-	-
	외국인	-	-	-	-	-	-	-	-	-	-	-	-	-	-
	계	3,438	3,298	223	275	373	224	372	290	368	342	298	273	128	132

<계속>

구	분	2006년	2007년	1월	2월	3월	4월	5월	6월	7월	8월	9월	10월	11월	12월	
☒ 보 인 군 ☒	호점산성	내국인	-	-	-	-	-	-	-	-	-	-	-	-	-	
		외국인	-	-	-	-	-	-	-	-	-	-	-	-	-	
		계	7,644	7,012	147	607	741	479	701	545	585	593	572	1,015	722	305
	회인인산객사	내국인	-	-	-	-	-	-	-	-	-	-	-	-	-	-
		외국인	-	-	-	-	-	-	-	-	-	-	-	-	-	-
		계	1,548	1,488	65	119	194	123	165	150	206	150	145	80	49	42
	회인향교	내국인	-	-	-	-	-	-	-	-	-	-	-	-	-	-
		외국인	-	-	-	-	-	-	-	-	-	-	-	-	-	-
		계	1,606	1,696	140	184	204	138	151	135	107	209	191	96	68	73
	☒ 옥 천 군 ☒	금강유원지	내국인	-	-	-	-	-	-	-	-	-	-	-	-	-
외국인			-	-	-	-	-	-	-	-	-	-	-	-	-	
계			1,469,382	1,377,093	90,329	100,940	125,189	91,938	116,199	92,945	140,250	235,813	112,034	119,568	80,413	71,475
사회천		내국인	-	-	-	-	-	-	-	-	-	-	-	-	-	-
		외국인	-	-	-	-	-	-	-	-	-	-	-	-	-	-
		계	1,191,104	1,190,458	84,176	99,808	103,653	73,290	110,537	89,240	100,052	154,542	117,534	99,135	72,020	92,471
장계관광지		내국인	35,350	29,154	4,670	1,520	878	2,862	7,684	941	4,284	3,238	866	1,465	421	325
		외국인	-	774	106	32	14	85	150	42	120	86	30	62	32	15
		계	35,980	29,928	4,776	1,552	892	2,947	7,834	983	4,404	3,324	896	1,527	453	340
장용신희양림		내국인	41,187	71,405	3,745	1,680	1,126	2,408	5,676	7,940	12,572	28,502	1,578	3,680	1,238	1,260
	외국인	-	977	76	29	24	56	132	180	166	145	36	58	45	30	
	계	42,089	72,382	3,821	1,709	1,150	2,464	5,808	8,120	12,738	28,647	1,614	3,738	1,283	1,290	
정지용문학관	내국인	-	-	-	-	-	-	-	-	-	-	-	-	-	-	
	외국인	-	-	-	-	-	-	-	-	-	-	-	-	-	-	
	계	41,983	53,325	2,438	1,741	2,172	4,476	10,032	3,340	8,382	3,007	3,456	5,042	5,880	3,359	
☒ 영 동 군 ☒	갈기산	내국인	-	-	-	-	-	-	-	-	-	-	-	-	-	
		외국인	-	-	-	-	-	-	-	-	-	-	-	-	-	
		계	-	-	996	-	-	1,560	2,952	3,090	3,944	3,187	1,224	2,337	30	257

<계속>

구	영	동	군	2006년	2007년	1월	2월	3월	4월	5월	6월	7월	8월	9월	10월	11월	12월	
☒ 영 동 군 ☒	난계국악박물관	내국인		34,379	40,000	2,157	1,688	1,994	3,242	3,555	3,308	3,490	5,298	4,400	4,717	3,938	2,213	
		외국인		-	2,355	315	121	235	9	432	10	9	432	655	232	146	122	69
		계		<b>35,339</b>	<b>42,355</b>	<b>2,472</b>	<b>1,809</b>	<b>2,229</b>	<b>3,251</b>	<b>3,565</b>	<b>3,317</b>	<b>3,317</b>	<b>3,922</b>	<b>5,953</b>	<b>4,632</b>	<b>4,863</b>	<b>4,060</b>	<b>2,282</b>
물한계곡	내국인		-	-	-	-	-	-	-	-	-	-	-	-	-	-	-	
	외국인		-	-	-	-	-	-	-	-	-	-	-	-	-	-	-	
	계		<b>81,815</b>	<b>1,836,449</b>	<b>17,718</b>	<b>23,898</b>	<b>13,676</b>	<b>44,477</b>	<b>30,773</b>	<b>34,955</b>	<b>184,214</b>	<b>570,892</b>	<b>764,156</b>	<b>64,232</b>	<b>30,477</b>	<b>56,981</b>		
민주지산(영동군)자연휴양림	내국인		12,783	18,656	905	430	624	1,523	2,267	1,554	2,854	2,854	3,637	1,129	1,345	1,212	1,176	
	외국인		-	0	0	0	0	0	0	0	0	0	0	0	0	0	0	
	계		<b>12,832</b>	<b>18,656</b>	<b>905</b>	<b>430</b>	<b>624</b>	<b>1,523</b>	<b>2,267</b>	<b>1,554</b>	<b>2,854</b>	<b>2,854</b>	<b>3,637</b>	<b>1,129</b>	<b>1,345</b>	<b>1,212</b>	<b>1,176</b>	
백화산 산림욕장	내국인		-	-	-	-	-	-	-	-	-	-	-	-	-	-	-	
	외국인		-	-	-	-	-	-	-	-	-	-	-	-	-	-	-	
	계		<b>145,050</b>	<b>223,609</b>	<b>5,076</b>	<b>12,132</b>	<b>13,350</b>	<b>6,248</b>	<b>11,878</b>	<b>10,910</b>	<b>14,115</b>	<b>19,629</b>	<b>32,451</b>	<b>38,042</b>	<b>25,116</b>	<b>34,662</b>		
승호관광지	내국인		32,134	32,635	258	117	312	2,432	7,514	2,897	2,897	7,589	7,083	1,402	2,661	370	0	
	외국인		577	2,035	0	0	15	7	938	22	8	938	876	74	83	12	0	
	계		<b>32,711</b>	<b>34,670</b>	<b>258</b>	<b>117</b>	<b>327</b>	<b>2,439</b>	<b>7,536</b>	<b>2,905</b>	<b>2,905</b>	<b>8,527</b>	<b>7,959</b>	<b>1,476</b>	<b>2,744</b>	<b>382</b>	<b>0</b>	
옥계폭포	내국인		-	-	-	-	-	-	-	-	-	-	-	-	-	-	-	
	외국인		-	-	-	-	-	-	-	-	-	-	-	-	-	-	-	
	계		<b>32,711</b>	<b>27,746</b>	<b>1,471</b>	<b>1,521</b>	<b>2,011</b>	<b>1,731</b>	<b>1,861</b>	<b>2,205</b>	<b>2,345</b>	<b>2,345</b>	<b>3,988</b>	<b>3,273</b>	<b>2,239</b>	<b>2,319</b>	<b>2,782</b>	
천태산	내국인		97,977	96,596	4,505	4,236	9,961	12,690	8,644	8,533	5,094	4,115	4,115	5,828	11,305	15,181	6,504	
	외국인		1,725	2,320	93	154	203	38	630	25	25	630	509	307	115	154	66	
	계		<b>99,702</b>	<b>98,916</b>	<b>4,598</b>	<b>4,390</b>	<b>10,164</b>	<b>12,728</b>	<b>8,670</b>	<b>8,558</b>	<b>5,724</b>	<b>4,624</b>	<b>4,624</b>	<b>6,135</b>	<b>11,420</b>	<b>15,335</b>	<b>6,570</b>	
☒ 진 천 군 ☒	길상사	내국인		-	-	-	-	-	-	-	-	-	-	-	-	-	-	
		외국인		-	-	-	-	-	-	-	-	-	-	-	-	-	-	-
		계		<b>34,239</b>	<b>39,403</b>	<b>1,035</b>	<b>904</b>	<b>2,644</b>	<b>4,467</b>	<b>4,225</b>	<b>3,850</b>	<b>3,689</b>	<b>3,689</b>	<b>3,471</b>	<b>4,109</b>	<b>4,346</b>	<b>3,718</b>	<b>2,945</b>
김유신장군탄생지	내국인		-	-	-	-	-	-	-	-	-	-	-	-	-	-	-	
	외국인		-	-	-	-	-	-	-	-	-	-	-	-	-	-	-	
	계		<b>102,718</b>	<b>88,905</b>	<b>1,546</b>	<b>2,205</b>	<b>3,529</b>	<b>5,433</b>	<b>4,892</b>	<b>6,200</b>	<b>9,516</b>	<b>12,893</b>	<b>12,376</b>	<b>14,250</b>	<b>12,060</b>	<b>4,005</b>		

<계속>



구	분	2006년	2007년	1월	2월	3월	4월	5월	6월	7월	8월	9월	10월	11월	12월
☒	진														
☒	진														
	두타산	-	-	-	-	-	-	-	-	-	-	-	-	-	-
	외국인	-	-	-	-	-	-	-	-	-	-	-	-	-	-
	계	34,522	39,943	1,167	1,324	1,372	3,630	2,822	3,250	3,397	3,287	3,837	6,243	5,614	4,000
	만취산	-	-	-	-	-	-	-	-	-	-	-	-	-	-
	외국인	-	-	-	-	-	-	-	-	-	-	-	-	-	-
	계	28,221	38,927	1,198	1,142	2,657	2,879	3,256	4,070	3,794	3,502	4,610	5,293	4,490	2,036
	문강도예캠프	50,059	54,397	603	860	1,532	4,706	5,360	4,230	3,840	2,960	8,320	10,582	8,203	3,201
	외국인	-	28	-	6	-	0	0	8	9	0	5	0	0	0
	계	50,102	54,425	603	866	1,532	4,706	5,360	4,238	3,849	2,960	8,325	10,582	8,203	3,201
	배티성지	-	-	-	-	-	-	-	-	-	-	-	-	-	-
	외국인	-	-	-	-	-	-	-	-	-	-	-	-	-	-
	계	28,502	29,376	1,234	1,296	1,768	1,826	3,860	3,410	1,754	1,324	4,034	5,285	2,405	1,180
	백곡저수지	-	-	-	-	-	-	-	-	-	-	-	-	-	-
	외국인	-	-	-	-	-	-	-	-	-	-	-	-	-	-
	계	75,882	84,536	5,293	3,304	4,867	7,209	7,211	6,790	8,800	9,255	8,267	9,320	8,240	5,980
	보타사	-	-	-	-	-	-	-	-	-	-	-	-	-	-
	외국인	-	-	-	-	-	-	-	-	-	-	-	-	-	-
	계	102,179	114,537	3,485	4,005	5,073	10,020	11,195	11,950	10,885	12,310	16,133	12,560	9,845	7,076
	삼흥관광농원	16,854	20,150	235	501	982	1,617	2,035	1,909	6,970	2,450	337	1,590	1,157	367
	외국인	-	52	-	-	0	12	6	17	14	3	0	0	0	0
	계	16,911	20,202	235	501	982	1,629	2,041	1,926	6,984	2,453	337	1,590	1,157	367
	안골관광농원	2,398	10,005	189	176	240	1,022	1,800	1,625	1,640	1,821	642	420	250	180
	외국인	-	22	-	-	15	2	0	0	0	4	1	0	0	0
	계	2,445	10,027	189	176	255	1,024	1,800	1,625	1,640	1,825	643	420	250	180
	역사테마공원	-	-	-	-	-	-	-	-	-	-	-	-	-	-
	외국인	-	-	-	-	-	-	-	-	-	-	-	-	-	-
	계	23,894	35,993	422	924	2,184	3,159	4,225	5,110	2,839	3,207	3,615	4,800	2,848	2,660

<계속>

구	분	2006년	2007년	1월	2월	3월	4월	5월	6월	7월	8월	9월	10월	11월	12월
☒ 진천군 ☒	연극계곡	-	-	-	-	-	-	-	-	-	-	-	-	-	-
	외국인	-	-	-	-	-	-	-	-	-	-	-	-	-	-
	계	-	11,292	56	119	215	672	638	1,030	2,479	4,490	780	222	113	478
이상설선생생가	내국인	-	-	-	-	-	-	-	-	-	-	-	-	-	-
	외국인	-	-	-	-	-	-	-	-	-	-	-	-	-	-
	계	8,577	10,966	514	618	987	1,284	836	1,230	951	996	1,110	1,010	802	628
이원아트빌리지	내국인	3,593	3,918	0	0	0	523	502	450	463	420	350	510	480	220
	외국인	-	15	0	0	0	0	4	4	0	3	0	0	0	4
	계	3,612	3,933	0	0	0	523	506	454	463	423	350	510	480	224
정송강사	내국인	-	-	-	-	-	-	-	-	-	-	-	-	-	-
	외국인	-	-	-	-	-	-	-	-	-	-	-	-	-	-
	계	19,239	21,800	789	629	1,183	1,535	2,097	1,635	1,752	1,524	2,840	3,621	2,617	1,578
중앙컨트리클럽	내국인	111,086	153,339	1,765	39,271	8,841	12,372	13,781	13,886	11,611	9,448	11,031	14,046	12,166	5,121
	외국인	-	61	2	6	14	14	8	4	8	3	4	12	0	0
	계	111,136	153,400	1,767	39,277	8,841	12,386	13,789	13,890	11,619	9,451	11,035	14,058	12,166	5,121
진천관광호텔	내국인	4,683	3,634	558	570	633	137	137	137	300	215	206	220	270	251
	외국인	686	2,945	63	82	68	156	160	200	1,204	398	160	122	190	142
	계	5,369	6,579	621	652	701	293	297	337	1,504	613	366	342	460	393
진천농교(농다리)	내국인	-	-	-	-	-	-	-	-	-	-	-	-	-	-
	외국인	-	-	-	-	-	-	-	-	-	-	-	-	-	-
	계	156,999	179,308	4,156	3,465	4,449	8,178	11,905	11,600	12,706	42,935	32,045	21,104	17,100	9,665
진천종합물관	내국인	43,220	35,371	1,928	1,690	2,629	3,887	5,085	2,157	3,838	3,110	2,999	4,305	2,081	1,662
	외국인	68	81	13	6	10	4	12	10	2	3	13	6	2	0
	계	43,288	35,452	1,941	1,696	2,639	3,891	5,097	2,167	3,840	3,113	3,012	4,311	2,083	1,662
천룡컨트리클럽	내국인	96,349	87,131	340	912	7,296	10,234	10,746	10,421	9,150	6,982	8,128	10,459	8,758	3,705
	외국인	38	33	4	-	12	6	0	2	2	0	0	7	0	0
	계	96,387	87,164	344	912	7,308	10,240	10,746	10,423	9,152	6,982	8,128	10,466	8,758	3,705

<계속>

구	분	2006년	2007년	1월	2월	3월	4월	5월	6월	7월	8월	9월	10월	11월	12월
☒ 진 천 군 ☒	청소년수련마을	32,464	34,544	4,664	1,460	2,287	3,777	2	3,796	5,920	5,943	1,970	1,430	2,295	1,000
	외국인	-	4,454	-	-	-	4	4,438	6	4	0	0	0	2	0
	계	32,569	38,998	4,664	1,460	2,287	3,781	4,440	3,802	5,924	5,943	1,970	1,430	2,297	1,000
	초평저수지	-	-	-	-	-	-	-	-	-	-	-	-	-	-
향토민속자료전시관	내국인	-	-	-	-	-	-	-	-	-	-	-	-	-	-
	외국인	-	-	-	-	-	-	-	-	-	-	-	-	-	-
	계	64,484	69,769	2,396	1,839	4,092	5,754	4,750	5,700	5,887	7,790	7,581	11,210	8,590	4,180
	향토민속자료전시관	-	-	-	-	-	-	-	-	-	-	-	-	-	-
☒ 괴 산 군 ☒	내국인	11,624	11,842	270	558	1,096	980	1,230	715	985	1,292	1,284	1,472	1,210	750
	외국인	-	-	-	-	-	-	-	-	-	-	-	-	-	-
	계	16,082	16,861	1,111	1,346	1,512	1,740	2,217	1,765	1,528	1,713	1,406	905	725	893
	같은구곡	-	-	-	-	-	-	-	-	-	-	-	-	-	-
계담서원	내국인	17,164	27,122	1,136	1,119	1,203	1,538	1,315	1,515	3,295	9,125	4,071	1,216	803	786
	외국인	-	-	-	-	-	-	-	-	-	-	-	-	-	-
	계	15,780	15,269	1,031	955	1,531	1,565	1,307	1,260	1,873	1,726	1,611	1,043	733	634
	공림사	-	-	-	-	-	-	-	-	-	-	-	-	-	-
괴강유원지	내국인	19,096	19,769	889	989	1,385	1,908	2,058	1,330	2,037	2,619	2,928	1,277	1,123	1,226
	외국인	7,720	11,313	500	523	537	510	490	1,744	1,450	2,180	1,125	992	614	648
	계	1,650	367	105	116	120	-	20	-	-	6	-	-	-	-
	괴강유원지	9,370	11,680	605	639	657	510	510	1,744	1,450	2,186	1,125	992	614	648
괴산군기마술	내국인	-	-	-	-	-	-	-	-	-	-	-	-	-	-
	외국인	-	-	-	-	-	-	-	-	-	-	-	-	-	-
	계	22,831	29,782	2,925	2,522	1,574	2,939	2,474	2,865	3,116	5,674	2,967	922	939	865
	괴산군기마술	-	-	-	-	-	-	-	-	-	-	-	-	-	-

<계속>

구	분	2006년	2007년	1월	2월	3월	4월	5월	6월	7월	8월	9월	10월	11월	12월	
☒	과 산 군 ☒			내국인	-	-	-	-	-	-	-	-	-	-	-	
				외국인	-	-	-	-	-	-	-	-	-	-	-	-
				계	26,412	502	898	2,394	2,784	3,125	2,660	3,130	2,608	2,244	2,009	1,795
김시민장군충민사		28,865														
		내국인	-	-	-	-	-	-	-	-	-	-	-	-	-	
		외국인	-	-	-	-	-	-	-	-	-	-	-	-	-	
김형탁양공장		13,764	13,566	468	522	572	957	1,193	1,245	1,841	2,730	1,833	637	810	758	
		내국인	42,210	44,095	100	100	100	2,175	1,950	4,123	7,458	12,580	2,660	4,530	4,965	3,354
		외국인	-	-	-	-	-	-	-	-	-	-	-	-	-	-
박대천		42,210	44,095	100	100	100	2,175	1,950	4,123	7,458	12,580	2,660	4,530	4,965	3,354	
		내국인	1,146	1,374	50	55	70	140	150	150	174	210	148	70	80	77
		외국인	-	-	-	-	-	-	-	-	-	-	-	-	-	-
방성저수지		1,146	1,374	50	55	70	140	150	150	174	210	148	70	80	77	
		내국인	-	-	-	-	-	-	-	-	-	-	-	-	-	-
		외국인	-	-	-	-	-	-	-	-	-	-	-	-	-	-
보광사		-	-	-	-	-	-	-	-	-	-	-	-	-	-	
		내국인	-	-	-	-	-	-	-	-	-	-	-	-	-	
		외국인	-	-	-	-	-	-	-	-	-	-	-	-	-	
보광산관농원		-	9,293	200	220	260	1,184	1,355	1,440	1,120	1,262	1,207	253	394	398	
		내국인	12,900	12,480	500	1,000	1,200	800	988	1,211	1,850	1,750	840	745	1,322	274
		외국인	-	-	-	-	-	-	-	-	-	-	-	-	-	-
보람원		12,900	12,480	500	1,000	1,200	800	988	1,211	1,850	1,750	840	745	1,322	274	
		내국인	105,467	112,915	1,066	9,808	8,900	13,500	13,550	17,400	9,850	14,120	8,582	4,108	5,877	6,154
		외국인	-	-	-	-	-	-	-	30	4	8	2	-	-	
사담천		105,467	112,959	1,066	9,808	8,900	13,500	13,550	17,430	9,854	14,128	8,584	4,108	5,877	6,154	
		내국인	76,750	82,397	500	100	500	1,770	2,400	7,885	12,470	16,580	9,210	10,980	10,214	9,788
		외국인	-	-	-	-	-	-	-	8	-	8	-	-	-	
선유구곡		76,750	82,416	500	100	500	1,770	2,400	7,893	12,470	16,588	9,210	10,980	10,214	9,791	
		내국인	105,580	108,418	500	500	500	6,900	8,257	13,210	16,258	25,870	10,210	11,680	9,682	4,851
		외국인	-	-	-	-	-	38	21	17	8	15	9	8	-	
계		105,580	108,534	500	500	500	6,938	8,278	13,227	16,266	25,885	10,219	11,688	9,682	4,851	
		내국인	-	-	-	-	-	-	-	-	-	-	-	-	-	
		외국인	-	-	-	-	-	-	-	-	-	-	-	-	-	

<계속>

구	분	2006년	2007년	1월	2월	3월	4월	5월	6월	7월	8월	9월	10월	11월	12월	
☒	과 산 군 ☒	수목정관광지	내국인	-	-	-	-	-	-	-	-	-	-	-	-	
			외국인	-	-	-	-	-	-	-	-	-	-	-	-	-
			계	123,094	144,969	9,065	7,660	9,980	5,486	13,163	11,800	16,574	29,188	22,955	10,065	4,006
생각구곡	내국인	113,324	233,637	1,285	1,285	1,286	28,772	27,486	29,637	27,420	47,560	27,450	15,884	12,317	13,255	
	외국인	-	-	-	-	-	117	128	85	16	41	28	14	5	7	
	계	113,324	234,078	1,285	1,285	1,286	28,889	27,614	29,722	27,436	47,601	27,478	15,898	12,322	13,262	
양곡저수지	내국인	1,294	1,338	30	25	25	190	80	120	175	240	220	145	53	35	
	외국인	-	-	-	-	-	-	-	-	-	-	-	-	-	-	
	계	1,294	1,338	30	25	25	190	80	120	175	240	220	145	53	35	
연풍레포츠공원	내국인	22,099	22,871	31	86	154	1,296	620	1,981	4,120	4,859	3,528	2,986	1,874	1,336	
	외국인	-	-	-	-	-	30	7	27	-	-	8	2	2	-	
	계	22,099	22,947	31	86	154	1,326	627	2,008	4,120	4,859	3,536	2,988	1,876	1,336	
연풍성지	내국인	-	-	-	-	-	-	-	-	-	-	-	-	-	-	
	외국인	-	-	-	-	-	-	-	-	-	-	-	-	-	-	
	계	18,926	18,862	1,506	940	1,432	1,875	1,594	1,425	2,590	3,050	2,462	680	560	748	
용성골	내국인	9,559	14,759	220	390	520	865	1,085	1,652	2,740	3,800	1,212	1,022	806	447	
	외국인	-	-	-	-	-	-	-	-	-	4	1	-	-	-	
	계	9,559	14,764	220	390	520	865	1,085	1,652	2,740	3,804	1,213	1,022	806	447	
이탄유원지	내국인	4,720	6,747	167	200	250	170	190	260	850	2,630	1,047	474	207	302	
	외국인	557	-	8	19	25	-	22	-	-	-	4	-	-	-	
	계	5,277	6,825	175	219	275	170	212	260	850	2,630	1,051	474	207	302	
제월대유원지	내국인	5,020	6,201	310	325	345	320	300	521	744	1,420	774	418	385	339	
	외국인	563	-	30	36	40	-	30	-	-	-	-	-	-	-	
	계	5,583	6,337	340	361	385	320	330	521	744	1,420	774	418	385	339	
조령민속공예촌	내국인	4,392	4,898	147	193	180	309	526	450	712	965	510	440	251	215	
	외국인	-	-	-	-	-	-	-	25	4	16	6	8	3	-	
	계	4,453	4,960	147	193	180	309	526	475	716	981	516	448	254	215	

<계속>

구	분	2006년	2007년	1월	2월	3월	4월	5월	6월	7월	8월	9월	10월	11월	12월		
☒	과 산 군 ☒	조령산자연휴양림	내국인 외국인 계	90,740	134,092	9,351	9,935	18,850	12,475	17,105	9,550	13,840	16,850	8,140	5,748	3,698	
				-	-	9	10	18	-	8	6	5	-	-	-	-	-
				90,917	134,158	9,360	9,945	18,868	12,475	17,105	9,560	13,848	16,856	8,555	8,140	5,748	3,698
지촌천	내국인 외국인 계	27,130	24,779	100	100	100	1,200	1,510	1,750	3,850	6,630	2,780	2,660	2,351	1,748		
		-	-	-	-	-	-	-	-	-	-	-	-	-	-	-	
		27,130	24,779	100	100	100	1,200	1,510	1,750	3,850	6,630	2,780	2,660	2,351	1,748		
청안사마소	내국인 외국인 계	-	-	-	-	-	-	-	-	-	-	-	-	-	-		
		-	-	-	-	-	-	-	-	-	-	-	-	-	-		
		15,434	14,876	981	1,370	1,539	1,304	1,334	1,260	1,661	1,570	1,382	1,012	747	716		
충청북도자연학습원	내국인 외국인 계	39,251	41,494	918	1,209	2,340	5,000	4,890	6,200	5,600	6,610	7,100	944	369	314		
		-	-	134	-	-	-	-	-	-	-	-	-	-	-	-	
		39,251	41,628	1,052	1,209	2,340	5,000	4,890	6,200	5,600	6,610	7,100	944	369	314		
홍명회생가	내국인 외국인 계	-	-	-	-	-	-	-	-	-	-	-	-	-	-		
		-	-	-	-	-	-	-	-	-	-	-	-	-	-		
		5,204	8,173	585	537	686	59	60	55	1,495	1,541	1,124	686	616	729		
화양관광농원	내국인 외국인 계	21,750	15,283	500	500	500	970	1,260	1,970	1,087	1,650	2,354	1,335	1,366	1,791		
		-	-	-	-	-	-	-	-	-	-	-	3	-	-		
		21,750	15,286	500	500	500	970	1,260	1,970	1,970	1,087	1,650	2,357	1,335	1,366	1,791	
화양구곡	내국인 외국인 계	224,056	302,761	500	500	500	68,790	41,258	30,891	29,570	54,206	26,200	18,907	14,552	16,887		
		-	-	-	-	-	178	85	63	16	36	17	10	9	6		
		224,056	303,181	500	500	500	68,968	41,343	30,954	29,586	54,242	26,217	18,917	14,561	16,893		
화양동계곡랜드	내국인 외국인 계	5,100	5,960	0	0	0	700	710	1,240	1,100	1,520	690	0	0	0		
		-	-	-	-	-	-	-	-	-	-	-	-	-	-		
		5,100	5,960	0	0	0	700	710	1,240	1,240	1,100	1,520	690	0	0		
화양정소년수련의집	내국인 외국인 계	114,980	105,656	3,082	4,095	9,870	12,000	14,200	9,810	10,740	13,880	17,500	6,900	2,168	1,411		
		-	-	-	-	-	-	-	-	-	-	-	-	-	-		
		114,980	105,656	3,082	4,095	9,870	12,000	14,200	9,810	10,740	13,880	17,500	6,900	2,168	1,411		

<계속>

구	분	2006년	2007년	1월	2월	3월	4월	5월	6월	7월	8월	9월	10월	11월	12월	
☒	과 산 군 ☒															
		환경문화시장	-	-	-	-	-	-	-	-	-	-	-	-	-	-
		외국인	-	-	-	-	-	-	-	-	-	-	-	-	-	-
		계	33,083	28,858	858	894	1,197	1,476	2,843	2,460	2,479	9,515	3,051	1,848	1,443	794
후평숲유원지	내국인	90,400	77,976	100	100	100	2,000	3,480	6,984	13,250	17,620	12,320	3,200	9,710	9,112	
	외국인	-	-	-	-	-	-	-	-	-	2	-	-	-	-	
	계	90,400	77,978	100	100	100	2,000	3,480	6,984	13,250	17,622	12,320	3,200	9,710	9,112	
☒	음 성 군 ☒															
		녹색농촌체험마을 용바위골	-	-	-	-	-	-	-	-	-	-	-	-	-	-
		외국인	-	-	-	-	-	-	-	-	-	-	-	-	-	-
		계	5,864	2,745	175	182	182	225	233	225	248	253	251	258	259	254
		녹색농촌체험마을 하당1리	-	-	-	-	-	-	-	-	-	-	-	-	-	-
		내국인	-	-	-	-	-	-	-	-	-	-	-	-	-	-
		계	4,025	3,031	260	273	278	284	318	300	212	215	212	229	224	226
		무극전적국민관광지	-	-	-	-	-	-	-	-	-	-	-	-	-	-
		내국인	-	-	-	-	-	-	-	-	-	-	-	-	-	-
		외국인	-	-	-	-	-	-	-	-	-	-	-	-	-	-
계	76,549	50,323	3,857	3,707	3,791	4,118	4,489	5,710	4,624	3,317	4,004	4,863	5,163	2,680		
봉화골산림욕장	내국인	-	-	-	-	-	-	-	-	-	-	-	-	-	-	
	외국인	-	-	-	-	-	-	-	-	-	-	-	-	-	-	
	계	540,342	548,434	39,027	43,146	43,848	43,118	43,766	45,500	44,690	57,772	54,853	52,676	42,919	37,119	
썬벨리 컨트리클럽	내국인	49,199	49,511	584	1,426	3,835	4,969	5,746	6,066	4,921	3,706	4,793	6,311	5,872	1,282	
	외국인	-	3	0	0	0	0	0	0	0	0	1	2	0	0	
	계	49,212	49,514	584	1,426	3,835	4,969	5,746	6,066	4,921	3,706	4,794	6,313	5,872	1,282	
음성큰바위얼굴조각공원	내국인	386,000	384,500	15,000	18,000	50,000	55,000	82,000	90,000	10,200	8,300	22,000	12,000	10,000	12,000	
	외국인	576	437	10	13	68	50	78	108	15	9	10	42	13	21	
	계	386,576	384,937	15,010	18,013	50,068	55,050	82,078	90,108	10,215	8,309	22,010	12,042	10,013	12,021	
철박물관	내국인	-	-	-	-	-	-	-	-	-	-	-	-	-	-	
	외국인	-	-	-	-	-	-	-	-	-	-	-	-	-	-	
	계	1,059	2,519	31	173	31	53	81	245	212	341	207	392	452	301	

<계속>

구	분	2006년	2007년	1월	2월	3월	4월	5월	6월	7월	8월	9월	10월	11월	12월	
☒ 음 성 군 ☒	청소년수련원	내국인	274,728	304,429	14,354	16,328	20,984	28,857	29,104	33,182	27,081	26,615	32,377	32,776	20,077	
		외국인	-	860	0	0	48	0	56	0	110	422	79	123	3	19
		계	276,135	305,289	14,354	16,328	21,032	28,857	29,160	33,182	27,191	27,037	22,773	32,500	32,779	20,096
	통동저수지	내국인	-	-	-	-	-	-	-	-	-	-	-	-	-	-
		외국인	-	-	-	-	-	-	-	-	-	-	-	-	-	-
		계	7,981	8,592	999	100	202	1,802	1,998	300	1,121	910	399	361	200	200
	한독의약사료관	내국인	-	-	-	-	-	-	-	-	-	-	-	-	-	-
		외국인	-	-	-	-	-	-	-	-	-	-	-	-	-	-
		계	8,497	10,699	31	28	31	30	2,298	2,700	864	300	479	1,472	1,964	502
	향토유물전시관	내국인	-	-	-	-	-	-	-	-	-	-	-	-	-	-
외국인		-	-	-	-	-	-	-	-	-	-	-	-	-	-	
계		3,990	11,641	739	510	662	1,173	854	920	1,005	842	1,379	883	2,027	647	
☒ 단 양 군 ☒	(주)세촌소백산유스호스텔	내국인	45,357	47,896	203	5,700	12,767	3,297	3,367	4,100	6,140	5,565	2,412	2,010	1,605	730
		외국인	-	-	-	-	-	-	-	-	145	122	31	-	0	0
		계	45,357	48,194	203	5,700	12,767	3,297	3,367	4,100	6,285	5,687	2,443	2,010	1,605	730
	고수동굴	내국인	484,732	506,016	17,662	13,830	53,321	62,386	70,599	34,148	46,036	90,652	18,653	44,462	36,494	17,773
		외국인	7,271	22,605	199	179	941	1,470	723	204	5,542	7,949	1,603	1,739	1,335	721
		계	492,003	528,621	17,861	14,009	54,262	63,856	71,322	34,352	51,578	98,601	20,256	46,201	37,829	18,494
	구담봉	내국인	-	-	-	-	-	-	-	-	-	-	-	-	-	-
		외국인	-	-	-	-	-	-	-	-	-	-	-	-	-	-
		계	939,518	886,040	41,449	40,110	75,179	111,366	112,118	103,705	93,435	135,195	50,224	57,037	54,888	11,334
	구인사	내국인	-	-	-	-	-	-	-	-	-	-	-	-	-	-
외국인		-	-	-	-	-	-	-	-	-	-	-	-	-	-	
계		805,809	845,759	91,814	55,655	72,309	72,434	103,985	91,140	69,611	98,104	85,302	47,297	34,193	23,915	
금수산(단양군)	내국인	-	-	-	-	-	-	-	-	-	-	-	-	-	-	
	외국인	-	-	-	-	-	-	-	-	-	-	-	-	-	-	
	계	190,251	204,542	11,355	10,641	18,509	28,071	25,961	23,615	17,222	15,576	12,942	18,428	18,331	3,891	

<계속>



구	단	양	군	2007년											
				1월	2월	3월	4월	5월	6월	7월	8월	9월	10월	11월	12월
☒	노동동굴	내국인	외국인	14,669	533	525	1,356	1,697	1,125	1,971	3,810	581	1,355	812	263
				-	46	54	-	-	25	71	22	-	0	0	
				<b>14,941</b>	<b>579</b>	<b>579</b>	<b>1,356</b>	<b>1,697</b>	<b>1,996</b>	<b>3,881</b>	<b>603</b>	<b>1,355</b>	<b>812</b>	<b>263</b>	
다리안관광지	내국인	외국인	90,972	9,829	5,073	7,740	10,562	6,716	9,943	11,721	3,056	7,535	5,086	2,275	
			2,885	129	67	150	227	523	617	161	397	267	119		
			<b>93,857</b>	<b>9,958</b>	<b>5,140</b>	<b>7,890</b>	<b>10,789</b>	<b>10,466</b>	<b>12,338</b>	<b>3,217</b>	<b>7,932</b>	<b>5,353</b>	<b>2,394</b>		
단양관광호텔	내국인	외국인	17,173	580	932	1,215	1,351	955	1,530	3,190	1,950	2,020	1,670	1,130	
			2,511	53	134	341	205	154	198	153	477	388	162		
			<b>19,684</b>	<b>633</b>	<b>1,066</b>	<b>1,556</b>	<b>1,556</b>	<b>1,684</b>	<b>3,388</b>	<b>2,103</b>	<b>2,497</b>	<b>2,058</b>	<b>1,292</b>		
대명콘도단양	내국인	외국인	804,750	37,743	33,993	43,351	55,486	40,085	96,983	119,350	40,525	70,688	102,813	122,767	
			111,360	6,621	4,702	12,698	9,310	5,642	7,086	5,241	19,042	11,294	17,569		
			<b>916,110</b>	<b>44,364</b>	<b>38,695</b>	<b>56,049</b>	<b>64,796</b>	<b>102,625</b>	<b>126,436</b>	<b>45,766</b>	<b>89,730</b>	<b>114,107</b>	<b>140,336</b>		
도담삼봉	내국인	외국인	459,348	14,181	20,032	57,302	66,224	38,484	41,192	65,556	21,508	53,004	46,669	18,810	
			101,337	3,210	6,180	17,850	15,510	10,970	10,190	3,300	12,090	8,734	1,873		
			<b>560,685</b>	<b>17,391</b>	<b>26,212</b>	<b>75,152</b>	<b>81,734</b>	<b>52,162</b>	<b>75,746</b>	<b>24,808</b>	<b>65,094</b>	<b>55,403</b>	<b>20,683</b>		
래프팅(서비비벌)	내국인	외국인	359,626	487	9,982	4,550	12,070	47,102	104,040	79,764	60,282	21,330	15,320	4,605	
			-	-	-	20	27	2,142	1,020	591	20	55	30		
			<b>328,703</b>	<b>487</b>	<b>9,982</b>	<b>4,570</b>	<b>12,097</b>	<b>47,107</b>	<b>106,182</b>	<b>80,784</b>	<b>60,873</b>	<b>21,350</b>	<b>15,375</b>	<b>4,635</b>	
사인암	내국인	외국인	-	-	-	-	-	-	-	-	-	-	-	-	
			-	-	-	-	-	-	-	-	-	-	-	-	
			<b>392,264</b>	<b>15,681</b>	<b>33,165</b>	<b>48,849</b>	<b>59,007</b>	<b>43,135</b>	<b>44,876</b>	<b>62,179</b>	<b>22,405</b>	<b>36,550</b>	<b>32,438</b>	<b>8,535</b>	
상선암	내국인	외국인	141,340	4,548	10,105	21,179	21,690	15,039	12,137	18,228	6,270	12,713	12,570	3,245	
			-	-	-	-	-	-	538	725	234	853	550	105	
			<b>103,090</b>	<b>4,548</b>	<b>10,105</b>	<b>21,179</b>	<b>21,690</b>	<b>15,039</b>	<b>12,675</b>	<b>18,953</b>	<b>6,504</b>	<b>13,566</b>	<b>13,120</b>	<b>3,350</b>	
석문	내국인	외국인	-	-	-	-	-	-	-	-	-	-	-	-	
			-	-	-	-	-	-	-	-	-	-	-	-	
			<b>289,226</b>	<b>15,882</b>	<b>23,677</b>	<b>52,449</b>	<b>58,711</b>	<b>32,385</b>	<b>36,411</b>	<b>51,707</b>	<b>21,340</b>	<b>52,091</b>	<b>43,741</b>	<b>10,958</b>	

<계속>

구	단	양	군	2006년		2007년		1월	2월	3월	4월	5월	6월	7월	8월	9월	10월	11월	12월	
				내국인	외국인	내국인	외국인	내국인	외국인	내국인	외국인	내국인	외국인	내국인	외국인	내국인	외국인	내국인	외국인	내국인
☒	소백산관광목장			68,156	-	88,660	5,700	4,400	13,900	3,400	3,950	3,550	9,700	11,400	9,500	8,320	9,640	5,200		
				-	-	-	-	-	-	-	270	585	240	20	55	15				
				<b>68,156</b>	<b>89,845</b>	<b>89,845</b>	<b>5,700</b>	<b>4,400</b>	<b>13,900</b>	<b>3,400</b>	<b>3,950</b>	<b>9,970</b>	<b>11,985</b>	<b>9,740</b>	<b>8,340</b>	<b>9,695</b>	<b>5,215</b>			
소백산국립공원(단양군)				438,700	-	-	-	-	-	-	-	-	-	-	-	-	-	-	-	
				-	-	-	-	-	-	-	-	-	-	-	-	-	-	-	-	-
				<b>438,739</b>	<b>467,978</b>	<b>467,978</b>	<b>23,130</b>	<b>16,102</b>	<b>48,294</b>	<b>21,303</b>	<b>129,446</b>	<b>30,072</b>	<b>27,257</b>	<b>16,314</b>	<b>48,577</b>	<b>33,270</b>	<b>23,142</b>			
양방산전망대				-	-	-	-	-	-	-	-	-	-	-	-	-	-	-	-	
				-	-	-	-	-	-	-	-	-	-	-	-	-	-	-	-	
				<b>22,719</b>	<b>25,920</b>	<b>25,920</b>	<b>704</b>	<b>690</b>	<b>1,836</b>	<b>2,453</b>	<b>6,366</b>	<b>1,820</b>	<b>3,800</b>	<b>2,127</b>	<b>197</b>	<b>162</b>	<b>165</b>			
옥순봉				301,828	270,097	4,420	3,850	8,973	34,873	37,222	25,863	24,274	36,456	12,541	39,764	35,170	6,691			
				119,000	76,437	3,077	2,804	4,751	7,485	6,159	4,215	3,590	4,833	1,561	16,330	18,113	3,519			
				<b>420,828</b>	<b>346,534</b>	<b>7,497</b>	<b>6,654</b>	<b>13,724</b>	<b>42,358</b>	<b>43,381</b>	<b>30,078</b>	<b>27,864</b>	<b>41,289</b>	<b>14,102</b>	<b>56,094</b>	<b>53,283</b>	<b>10,210</b>			
온달동굴				83,912	294,835	3,180	4,521	16,599	28,745	33,786	28,764	59,322	9,798	31,610	22,161	22,689				
				-	27,548	39	59	218	1,512	1,778	1,514	4,929	7,332	3,674	3,126	1,176				
				<b>85,048</b>	<b>322,383</b>	<b>3,219</b>	<b>4,580</b>	<b>16,817</b>	<b>30,257</b>	<b>35,564</b>	<b>30,278</b>	<b>38,589</b>	<b>66,654</b>	<b>13,472</b>	<b>34,736</b>	<b>24,352</b>	<b>23,865</b>			
월악산국립공원(단양군)				301,785	-	-	-	-	-	-	-	-	-	-	-	-	-	-	-	
				-	-	-	-	-	-	-	-	-	-	-	-	-	-	-	-	
				<b>301,974</b>	<b>285,418</b>	<b>7,230</b>	<b>9,094</b>	<b>20,215</b>	<b>31,335</b>	<b>29,064</b>	<b>26,100</b>	<b>42,990</b>	<b>34,089</b>	<b>29,398</b>	<b>23,760</b>	<b>23,544</b>	<b>8,599</b>			
중산암				96,846	106,910	2,170	2,170	6,063	14,825	15,183	10,527	9,710	14,582	5,016	12,555	10,640	2,910			
				-	-	-	-	-	-	-	-	380	520	210	-	0				
				<b>96,846</b>	<b>108,020</b>	<b>2,170</b>	<b>2,729</b>	<b>6,063</b>	<b>14,825</b>	<b>15,183</b>	<b>10,527</b>	<b>10,090</b>	<b>15,102</b>	<b>5,226</b>	<b>12,555</b>	<b>10,640</b>	<b>2,910</b>			
천동관광지				-	20,952	24	24	48	2,438	6,083	2,845	2,668	6,451	78	210	107	0			
				-	-	-	-	0	130	201	67	105	182	11	0	0				
				-	<b>21,648</b>	<b>24</b>	<b>0</b>	<b>48</b>	<b>2,568</b>	<b>6,284</b>	<b>2,912</b>	<b>2,773</b>	<b>6,633</b>	<b>89</b>	<b>210</b>	<b>107</b>	<b>0</b>			
천동동굴				36,310	33,801	1,070	1,070	837	2,916	2,478	3,423	2,184	4,460	7,390	2,607	3,388	2,683	365		
				-	-	-	-	-	-	-	-	85	185	52	-	0				
				<b>36,851</b>	<b>34,123</b>	<b>1,070</b>	<b>837</b>	<b>2,916</b>	<b>2,478</b>	<b>3,423</b>	<b>2,184</b>	<b>4,545</b>	<b>7,575</b>	<b>2,659</b>	<b>3,388</b>	<b>2,683</b>	<b>365</b>			

<계속>

구	분	2006년		2007년													
		1월	2월	3월	4월	5월	6월	7월	8월	9월	10월	11월	12월				
☒ 단	양	군	☒	내국인	1,446	1,820	4,043	12,707	13,014	9,023	8,832	12,786	4,762	8,580	7,050	2,190	
				외국인	-	-	-	-	-	-	185	415	120	-	-	0	0
				계	1,446	1,820	4,043	12,707	13,014	9,023	9,017	13,201	4,882	8,580	7,050	7,050	2,190
☒ 증	평	군	☒	내국인	-	-	-	-	-	-	-	-	-	-	-	-	
				외국인	-	-	-	-	-	-	-	-	-	-	-	-	-
				계	58,000	3,845	3,989	4,079	4,442	4,215	4,671	6,456	6,396	6,456	5,042	4,394	
보	강	천	☒	내국인	-	-	-	-	-	-	-	-	-	-	-	-	
				외국인	-	-	-	-	-	-	-	-	-	-	-	-	-
				계	329,863	16,910	17,333	25,832	28,490	25,355	28,931	34,190	33,588	48,620	28,684	22,005	
삼	보	산	☒	내국인	-	-	-	-	-	-	-	-	-	-	-	-	
				외국인	-	-	-	-	-	-	-	-	-	-	-	-	-
				계	66,846	6,160	6,820	6,800	6,412	6,285	5,720	4,669	4,996	3,265	5,978	2,856	
연	병	호	☒	내국인	-	-	-	-	-	-	-	-	-	-	-	-	
				외국인	-	-	-	-	-	-	-	-	-	-	-	-	-
				계	29,760	2,325	2,570	2,327	2,577	1,860	2,505	2,531	2,693	2,551	2,786	2,390	
연	암	☒	☒	내국인	-	-	-	-	-	-	-	-	-	-	-	-	
				외국인	-	-	-	-	-	-	-	-	-	-	-	-	-
				계	30,408	2,485	2,885	2,561	2,700	1,905	2,278	2,409	2,758	2,528	2,703	2,916	
올	리	☒	☒	내국인	-	-	-	-	-	-	-	-	-	-	-	-	
				외국인	-	-	-	-	-	-	-	-	-	-	-	-	-
				계	41,242	3,095	2,617	2,543	3,420	2,810	3,385	3,466	3,597	3,531	3,690	3,157	
이	☒	☒	☒	내국인	-	-	-	-	-	-	-	-	-	-	-	-	
				외국인	-	-	-	-	-	-	-	-	-	-	-	-	-
				계	47,958	4,765	3,900	4,707	4,680	4,080	2,859	3,417	3,192	3,751	3,587	4,745	
인	☒	☒	☒	내국인	-	-	-	-	-	-	-	-	-	-	-	-	
				외국인	-	-	-	-	-	-	-	-	-	-	-	-	-
				계	64,057	5,560	6,169	6,165	5,865	6,690	5,244	4,402	4,857	5,146	4,945	3,649	

<계속>

구	분	2006년	2007년	1월	2월	3월	4월	5월	6월	7월	8월	9월	10월	11월	12월	
☒ 증 평 군 ☒	인심타운	내국인	-	-	-	-	-	-	-	-	-	-	-	-	-	
		외국인	-	-	-	-	-	-	-	-	-	-	-	-	-	-
		계	60,692	71,660	6,415	5,510	6,310	4,443	4,397	4,935	4,806	6,267	7,232	8,657	5,989	6,699
좌구산	내국인	-	-	-	-	-	-	-	-	-	-	-	-	-	-	
	외국인	-	-	-	-	-	-	-	-	-	-	-	-	-	-	
	계	76,991	99,809	8,975	7,415	9,429	8,208	8,405	8,230	8,362	6,857	7,891	8,929	8,700	8,408	
중평대장간	내국인	-	-	-	-	-	-	-	-	-	-	-	-	-	-	
	외국인	-	-	-	-	-	-	-	-	-	-	-	-	-	-	
	계	45,386	44,268	4,515	4,345	3,183	3,822	2,966	3,435	3,488	3,792	3,873	3,540	3,608	3,701	
중평유스호스텔	내국인	-	10,928	600	500	1,012	1,050	975	1,100	1,060	1,050	590	1,000	1,011	980	
	외국인	-	357	100	100	15	50	22	10	50	50	0	-	-	-	
	계	-	11,285	700	600	1,022	1,065	997	1,110	1,110	1,100	590	1,000	1,011	980	
중평향토자료전시관	내국인	-	-	-	-	-	-	-	-	-	-	-	-	-	-	
	외국인	-	-	-	-	-	-	-	-	-	-	-	-	-	-	
	계	22,432	28,540	1,535	1,480	1,786	1,617	1,801	1,500	2,060	2,469	3,034	3,211	2,611	5,436	
천연염색/송산리메주체험장	내국인	-	-	-	-	-	-	-	-	-	-	-	-	-	-	
	외국인	-	-	-	-	-	-	-	-	-	-	-	-	-	-	
	계	29,339	32,274	2,985	2,745	2,741	2,577	2,563	2,525	2,023	2,477	2,937	2,954	2,729	3,018	

## 10. 충청남도

구 분	2006년	2007년	1월	2월	3월	4월	5월	6월	7월	8월	9월	10월	11월	12월
☒ 천안시 ☒														
독립기념관	962,450	986,602	34,858	29,543	89,561	117,136	145,596	79,058	43,700	154,313	38,986	134,764	53,539	65,548
외국인	15,585	14,945	382	992	911	729	1,269	1,459	1,135	1,327	789	3,224	1,649	1,079
계	<b>978,035</b>	<b>1,001,547</b>	<b>35,240</b>	<b>30,535</b>	<b>90,472</b>	<b>117,865</b>	<b>146,865</b>	<b>80,517</b>	<b>44,835</b>	<b>155,640</b>	<b>39,775</b>	<b>137,988</b>	<b>55,188</b>	<b>66,627</b>
유관순열사초호묘	-	-	-	-	-	-	-	-	-	-	-	-	-	-
외국인	-	-	-	-	-	-	-	-	-	-	-	-	-	-
계	<b>208,708</b>	<b>223,828</b>	<b>13,244</b>	<b>16,042</b>	<b>20,051</b>	<b>18,512</b>	<b>22,319</b>	<b>19,950</b>	<b>21,603</b>	<b>18,419</b>	<b>22,880</b>	<b>27,556</b>	<b>12,272</b>	<b>10,980</b>
천안상록리조트	1,792,525	1,440,074	166,046	71,918	65,469	127,724	146,293	117,592	178,605	230,678	67,734	120,196	64,038	83,781
외국인	-	103	3	3	1	2	2	0	8	7	52	13	3	9
계	<b>1,792,653</b>	<b>1,440,177</b>	<b>166,049</b>	<b>71,921</b>	<b>65,470</b>	<b>127,726</b>	<b>146,295</b>	<b>117,592</b>	<b>178,613</b>	<b>230,685</b>	<b>67,786</b>	<b>120,209</b>	<b>64,041</b>	<b>83,790</b>
코오롱우정힐스	57,461	61,295	80	616	5,190	6,569	7,848	7,534	6,404	5,660	6,061	5,723	6,335	3,275
외국인	320	-	-	1	23	38	54	44	42	46	49	49	40	23
계	<b>57,781</b>	<b>61,704</b>	<b>80</b>	<b>617</b>	<b>5,213</b>	<b>6,607</b>	<b>7,902</b>	<b>7,578</b>	<b>6,446</b>	<b>5,706</b>	<b>6,110</b>	<b>5,772</b>	<b>6,375</b>	<b>3,298</b>
태조신관광지	276,553	272,264	19,119	27,955	11,198	31,550	39,709	23,250	13,503	7,149	19,078	44,867	22,773	12,113
외국인	-	-	-	-	-	0	0	0	-	-	-	-	-	-
계	<b>276,553</b>	<b>272,264</b>	<b>19,119</b>	<b>27,955</b>	<b>11,198</b>	<b>31,550</b>	<b>39,709</b>	<b>23,250</b>	<b>13,503</b>	<b>7,149</b>	<b>19,078</b>	<b>44,867</b>	<b>22,773</b>	<b>12,113</b>
☒ 공주시 ☒														
갑사	237,730	508,641	32,257	42,527	42,526	87,484	75,843	61,040	16,907	17,913	13,384	48,590	53,585	16,585
외국인	1,193	-	-	32	21	106	129	80	23	102	72	123	102	72
계	<b>238,923</b>	<b>509,503</b>	<b>32,257</b>	<b>42,559</b>	<b>42,547</b>	<b>87,590</b>	<b>75,972</b>	<b>61,120</b>	<b>16,930</b>	<b>18,015</b>	<b>13,456</b>	<b>48,713</b>	<b>53,687</b>	<b>16,657</b>
곰나루관광단지	-	-	-	-	-	-	-	-	-	-	-	-	-	-
외국인	-	-	-	-	-	-	-	-	-	-	-	-	-	-
계	<b>248,762</b>	<b>-</b>	<b>5,392</b>	<b>4,824</b>	<b>7,080</b>	<b>-</b>	<b>-</b>	<b>-</b>	<b>-</b>	<b>-</b>	<b>-</b>	<b>-</b>	<b>-</b>	<b>-</b>
공산성	170,853	287,470	6,103	6,421	8,875	31,879	31,348	13,138	7,123	8,262	9,437	126,987	34,573	3,324
외국인	3,203	13,581	32	227	405	629	793	630	463	314	410	8,826	548	304
계	<b>174,056</b>	<b>301,051</b>	<b>6,135</b>	<b>6,648</b>	<b>9,280</b>	<b>32,508</b>	<b>32,141</b>	<b>13,768</b>	<b>7,586</b>	<b>8,576</b>	<b>9,847</b>	<b>135,813</b>	<b>35,121</b>	<b>3,628</b>

<계속>

구	분	2006년		2007년											
		1월	2월	3월	4월	5월	6월	7월	8월	9월	10월	11월	12월		
☒	공 주 시 ☒	내국인	275,467	12,820	12,938	39,383	37,389	17,134	18,053	32,741	20,759	45,226	25,152	17,191	
		외국인	4,849	384	324	398	384	362	442	575	402	1,005	412	255	
		계	<b>280,316</b>	<b>13,204</b>	<b>13,262</b>	<b>39,781</b>	<b>37,773</b>	<b>17,496</b>	<b>18,495</b>	<b>33,316</b>	<b>21,161</b>	<b>46,231</b>	<b>25,564</b>	<b>17,446</b>	
동학사	내국인	501,276	63,823	65,236	76,845	73,747	62,341	66,437	58,444	44,471	112,919	114,495	45,325		
	외국인	4,353	126	140	87	98	52	275	298	201	311	202	174		
	계	<b>505,629</b>	<b>63,949</b>	<b>65,376</b>	<b>76,932</b>	<b>73,845</b>	<b>62,393</b>	<b>66,712</b>	<b>58,742</b>	<b>44,672</b>	<b>113,230</b>	<b>114,697</b>	<b>45,499</b>		
마곡사	내국인	239,949	10,420	12,434	24,686	26,130	17,918	18,000	18,100	12,000	1,636	1,334	1,049		
	외국인	-	0	0	-	-	-	-	-	-	-	-	-		
	계	<b>240,742</b>	<b>10,420</b>	<b>12,434</b>	<b>24,686</b>	<b>26,130</b>	<b>17,918</b>	<b>18,000</b>	<b>18,100</b>	<b>12,000</b>	<b>1,636</b>	<b>1,334</b>	<b>1,049</b>		
마곡온천관광지	내국인	91,510	10,800	8,200	7,820	5,850	1,530	-	-	-	-	-	-		
	외국인	-	10	20	10	20	-	-	-	-	-	-	-		
	계	<b>91,719</b>	<b>10,810</b>	<b>8,220</b>	<b>7,830</b>	<b>5,870</b>	<b>1,530</b>	-	-	-	-	-	-		
무령왕릉	내국인	390,793	8,578	15,242	66,297	58,373	21,205	13,617	33,580	17,832	167,710	28,679	5,596		
	외국인	7,397	198	349	923	1,151	683	611	610	569	9,238	1,222	829		
	계	<b>398,190</b>	<b>8,776</b>	<b>15,591</b>	<b>67,220</b>	<b>59,524</b>	<b>21,888</b>	<b>14,228</b>	<b>34,190</b>	<b>18,401</b>	<b>176,948</b>	<b>29,901</b>	<b>6,425</b>		
신림박물관	내국인	204,528	4,932	8,511	32,888	41,827	15,275	12,431	13,426	9,903	37,165	17,965	4,803		
	외국인	289	5	20	1,731	2,201	472	-	-	-	48	20	15		
	계	<b>204,817</b>	<b>4,937</b>	<b>8,531</b>	<b>34,619</b>	<b>44,028</b>	<b>15,747</b>	<b>12,431</b>	<b>13,426</b>	<b>9,903</b>	<b>37,213</b>	<b>17,985</b>	<b>4,818</b>		
석장리박물관	내국인	-	4,720	5,467	9,855	9,697	4,633	4,622	7,627	5,085	78,465	6,158	2,637		
	외국인	-	27	33	4	9	2	8	16	10	3,385	12	5		
	계	-	<b>4,747</b>	<b>5,500</b>	<b>9,859</b>	<b>9,706</b>	<b>4,635</b>	<b>4,630</b>	<b>7,643</b>	<b>5,095</b>	<b>81,850</b>	<b>6,170</b>	<b>2,642</b>		
성곡사	내국인	-	-	-	-	-	-	-	-	-	-	-	-		
	외국인	-	-	-	-	-	-	-	-	-	-	-	-		
	계	-	<b>3,546</b>	<b>6,545</b>	-	-	-	<b>759</b>	<b>433</b>	<b>516</b>	<b>5,785</b>	<b>5,577</b>	<b>7,249</b>		
신원사	내국인	131,623	15,580	26,404	41,593	31,644	30,122	10,733	11,141	7,939	14,051	15,408	9,045		
	외국인	666	31	0	116	185	43	2	9	13	53	31	30		
	계	<b>132,289</b>	<b>15,611</b>	<b>26,404</b>	<b>41,709</b>	<b>31,829</b>	<b>30,165</b>	<b>10,735</b>	<b>11,150</b>	<b>7,952</b>	<b>14,104</b>	<b>15,439</b>	<b>9,075</b>		

<계속>

구분	2006년	2007년	1월	2월	3월	4월	5월	6월	7월	8월	9월	10월	11월	12월
<b>공주시</b>														
역사박물관	-	-	472	438	287	23,548	1,194	1,830	623	894	2,667	-	-	-
외국인	-	-	0	2	10	1	13	14	9	6	3	-	-	-
계	-	<b>41,182</b>	<b>472</b>	<b>440</b>	<b>297</b>	<b>23,549</b>	<b>1,207</b>	<b>1,844</b>	<b>632</b>	<b>900</b>	<b>2,670</b>	<b>6,040</b>	<b>2,252</b>	<b>879</b>
웅진교육박물관	3,133	13,722	647	325	470	360	71	322	144	708	10,002	498	84	91
외국인	-	-	0	0	0	-	-	-	-	-	-	-	-	-
계	<b>3,163</b>	<b>13,722</b>	<b>647</b>	<b>325</b>	<b>470</b>	<b>360</b>	<b>71</b>	<b>322</b>	<b>144</b>	<b>708</b>	<b>10,002</b>	<b>498</b>	<b>84</b>	<b>91</b>
임립미술관	93,786	42,955	1,412	1,207	1,121	1,520	2,121	1,359	2,421	3,011	2,137	24,200	1,525	921
외국인	3,927	1,775	67	59	70	62	87	75	282	307	209	420	89	48
계	<b>97,713</b>	<b>44,730</b>	<b>1,479</b>	<b>1,266</b>	<b>1,191</b>	<b>1,582</b>	<b>2,208</b>	<b>1,434</b>	<b>2,703</b>	<b>3,318</b>	<b>2,346</b>	<b>24,620</b>	<b>1,614</b>	<b>969</b>
자연사박물관	99,838	129,721	20,000	15,000	12,000	11,555	12,855	7,047	9,469	13,372	9,086	7,347	6,301	5,689
내국인	797	-	0	0	0	67	45	115	-	-	-	-	-	-
계	<b>100,635</b>	<b>129,948</b>	<b>20,000</b>	<b>15,000</b>	<b>12,000</b>	<b>11,622</b>	<b>12,900</b>	<b>7,162</b>	<b>9,469</b>	<b>13,372</b>	<b>9,086</b>	<b>7,347</b>	<b>6,301</b>	<b>5,689</b>
지당세계만물박물관	17,718	3,216	53	65	72	75	93	89	642	857	915	138	121	96
외국인	-	-	0	0	0	-	2	-	25	10	17	-	-	-
계	<b>17,820</b>	<b>3,270</b>	<b>53</b>	<b>65</b>	<b>72</b>	<b>75</b>	<b>95</b>	<b>89</b>	<b>667</b>	<b>867</b>	<b>932</b>	<b>138</b>	<b>121</b>	<b>96</b>
<b>보령시</b>														
개화예술공원	-	295,365	6,830	7,388	11,474	29,379	33,529	22,674	39,931	32,904	27,904	32,350	28,645	22,357
외국인	-	6,139	45	36	60	432	556	532	1,125	738	332	1,232	653	398
계	-	<b>301,504</b>	<b>6,875</b>	<b>7,424</b>	<b>11,534</b>	<b>29,811</b>	<b>34,085</b>	<b>23,206</b>	<b>41,056</b>	<b>33,642</b>	<b>28,236</b>	<b>33,582</b>	<b>29,298</b>	<b>22,755</b>
대천해수욕장	-	-	-	-	-	-	-	-	-	-	-	-	-	-
외국인	-	-	-	-	-	-	-	-	-	-	-	-	-	-
계	<b>16,497,328</b>	<b>16,742,511</b>	<b>672,702</b>	<b>580,083</b>	<b>721,136</b>	<b>561,734</b>	<b>652,363</b>	<b>800,215</b>	<b>4,893,532</b>	<b>6,399,396</b>	<b>536,350</b>	<b>559,999</b>	<b>270,000</b>	<b>95,001</b>
동백관	32,730	-	-	-	100	1,200	1,300	1,400	3,200	3,700	1,070	150	120	100
외국인	-	-	-	-	-	-	-	-	-	-	-	-	-	-
계	<b>32,820</b>	-	-	-	<b>100</b>	<b>1,200</b>	<b>1,300</b>	<b>1,400</b>	<b>3,200</b>	<b>3,700</b>	<b>1,070</b>	<b>150</b>	<b>120</b>	<b>100</b>
머드체험관	122,282	53,543	5,057	3,863	2,879	3,102	3,684	3,506	13,119	10,333	1,699	2,166	1,906	2,229
외국인	1,040	1,028	9	6	4	27	26	41	830	32	13	8	19	13
계	<b>123,322</b>	<b>54,571</b>	<b>5,066</b>	<b>3,869</b>	<b>2,883</b>	<b>3,129</b>	<b>3,710</b>	<b>3,547</b>	<b>13,949</b>	<b>10,365</b>	<b>1,712</b>	<b>2,174</b>	<b>1,925</b>	<b>2,242</b>

<계속>

구	분	2006년	2007년	1월	2월	3월	4월	5월	6월	7월	8월	9월	10월	11월	12월	
☒ 보령시 ☒	무량포해수욕장	-	-	-	-	-	-	-	-	-	-	-	-	-	-	
		-	-	-	-	-	-	-	-	-	-	-	-	-	-	
	<b>1,929,998</b>	<b>1,787,210</b>	<b>20,004</b>	<b>35,003</b>	<b>44,992</b>	<b>80,000</b>	<b>59,995</b>	<b>80,010</b>	<b>410,192</b>	<b>883,993</b>	<b>100,013</b>	<b>50,002</b>	<b>20,003</b>	<b>20,003</b>	<b>3,003</b>	
	내국인	212,383	210,625	9,315	6,805	9,910	18,002	25,318	18,030	27,020	45,783	11,846	17,526	13,077	7,993	
	외국인	355	322	50	15	30	15	20	17	30	60	15	30	25	15	
	<b>계</b>	<b>212,738</b>	<b>210,947</b>	<b>9,365</b>	<b>6,820</b>	<b>9,940</b>	<b>18,017</b>	<b>25,338</b>	<b>18,047</b>	<b>27,050</b>	<b>45,843</b>	<b>11,861</b>	<b>17,556</b>	<b>13,102</b>	<b>8,008</b>	
	성주사지	내국인	-	-	-	-	-	-	-	-	-	-	-	-	-	-
		외국인	-	-	-	-	-	-	-	-	-	-	-	-	-	-
		<b>계</b>	<b>750,928</b>	<b>73,161</b>	<b>5,507</b>	<b>6,492</b>	<b>7,503</b>	<b>2,025</b>	<b>2,459</b>	<b>2,960</b>	<b>10,215</b>	<b>10,302</b>	<b>10,200</b>	<b>4,995</b>	<b>6,000</b>	<b>4,503</b>
	성주산자연휴양림	내국인	47,596	50,617	3,387	2,843	3,011	2,003	2,418	2,922	6,063	21,385	835	2,566	2,286	898
외국인		488	518	52	34	64	31	36	44	55	194	8	-	-	-	
<b>계</b>		<b>48,084</b>	<b>51,135</b>	<b>3,439</b>	<b>2,877</b>	<b>3,075</b>	<b>2,034</b>	<b>2,454</b>	<b>2,966</b>	<b>6,118</b>	<b>21,579</b>	<b>843</b>	<b>2,566</b>	<b>2,286</b>	<b>898</b>	
오서산자연휴양림	내국인	-	-	-	-	-	-	-	-	-	-	-	-	-	-	
	외국인	-	-	-	-	-	-	-	-	-	-	-	-	-	-	
	<b>계</b>	<b>55,708</b>	<b>64,940</b>	<b>4,507</b>	<b>5,113</b>	<b>6,518</b>	<b>609</b>	<b>729</b>	<b>935</b>	<b>18,046</b>	<b>20,121</b>	<b>1,405</b>	<b>4,829</b>	<b>1,618</b>	<b>510</b>	
원산도 해수욕장	내국인	-	-	-	-	-	-	-	-	-	-	-	-	-	-	
	외국인	-	-	-	-	-	-	-	-	-	-	-	-	-	-	
	<b>계</b>	<b>-</b>	<b>112,492</b>	<b>5,295</b>	<b>4,144</b>	<b>5,336</b>	<b>3,354</b>	<b>3,804</b>	<b>3,650</b>	<b>18,041</b>	<b>30,356</b>	<b>13,867</b>	<b>9,536</b>	<b>10,306</b>	<b>4,803</b>	

구	분	2006년	2007년	1월	2월	3월	4월	5월	6월	7월	8월	9월	10월	11월	12월	
☒ 아산시 ☒	광덕산(아산시)	-	-	-	-	-	-	-	-	-	-	-	-	-	-	
		-	-	-	-	-	-	-	-	-	-	-	-	-	-	
	<b>260,481</b>	<b>433,180</b>	<b>16,221</b>	<b>14,255</b>	<b>28,995</b>	<b>15,932</b>	<b>26,977</b>	<b>24,665</b>	<b>27,990</b>	<b>25,074</b>	<b>54,934</b>	<b>75,293</b>	<b>86,254</b>	<b>36,590</b>		
	내국인	903,842	1,460,220	146,096	152,390	129,884	145,698	147,861	106,500	145,964	125,503	141,183	55,214	62,468	101,459	
	외국인	5,388	51,224	2,451	3,514	2,751	72	48	12	4,203	4,481	3,440	7,215	9,585	13,452	
	<b>계</b>	<b>909,230</b>	<b>1,511,444</b>	<b>148,547</b>	<b>155,904</b>	<b>132,635</b>	<b>145,770</b>	<b>147,909</b>	<b>106,512</b>	<b>150,167</b>	<b>129,984</b>	<b>144,623</b>	<b>62,429</b>	<b>72,053</b>	<b>114,911</b>	
	도고컨트리클럽	내국인	81,832	86,074	3,121	4,587	6,899	8,223	9,817	9,291	8,289	6,874	7,649	8,739	7,394	5,191
		외국인	148	-	-	-	3	5	1	22	5	1	6	2	2	0
		<b>계</b>	<b>81,980</b>	<b>86,121</b>	<b>3,121</b>	<b>4,587</b>	<b>6,902</b>	<b>8,228</b>	<b>9,818</b>	<b>9,313</b>	<b>8,294</b>	<b>6,875</b>	<b>7,655</b>	<b>8,741</b>	<b>7,396</b>	<b>5,191</b>

<계속>



구	분	2006년	2007년	1월	2월	3월	4월	5월	6월	7월	8월	9월	10월	11월	12월	
☒	아 산 시 ☒	세계꽃식물원	내국인	339,713	18,632	21,885	31,415	56,562	36,968	23,128	22,704	13,766	31,664	16,768	14,057	
			외국인	1,621	132	178	254	109	38	76	159	121	125			
	계	<b>209,340</b>	<b>18,764</b>	<b>22,063</b>	<b>31,669</b>	<b>56,671</b>	<b>37,006</b>	<b>33,302</b>	<b>22,877</b>	<b>13,842</b>	<b>13,842</b>	<b>31,823</b>	<b>16,889</b>	<b>14,182</b>		
	신정호국민관광지	내국인	-	-	-	-	-	-	-	-	-	-	-	-	-	
		외국인	-	-	-	-	-	-	-	-	-	-	-	-	-	
	계	<b>366,814</b>	<b>561,980</b>	<b>19,083</b>	<b>16,977</b>	<b>49,353</b>	<b>34,671</b>	<b>43,282</b>	<b>48,470</b>	<b>69,718</b>	<b>95,224</b>	<b>66,210</b>	<b>42,256</b>	<b>31,557</b>		
	아산온천	내국인	1,139,960	1,717,044	169,794	138,586	127,216	123,108	184,620	171,132	177,714	263,085	56,475	86,549	90,519	128,246
		외국인	54,137	31,976	1,326	2,286	1,369	234	2,124	306	135	198	84	5,159	8,245	10,510
	계	<b>1,194,097</b>	<b>1,749,020</b>	<b>171,120</b>	<b>140,872</b>	<b>128,585</b>	<b>123,342</b>	<b>186,744</b>	<b>171,438</b>	<b>177,849</b>	<b>263,283</b>	<b>56,559</b>	<b>91,708</b>	<b>98,764</b>	<b>138,756</b>	
	아산외암마을	내국인	377,918	220,270	9,919	10,163	10,048	11,478	9,128	5,880	7,720	8,778	6,685	124,209	9,785	6,477
외국인		2,755	4,086	10	12	15	24	19	54	20	65	34	2,500	982	351	
계	<b>380,673</b>	<b>224,356</b>	<b>9,929</b>	<b>10,175</b>	<b>10,063</b>	<b>11,502</b>	<b>9,147</b>	<b>5,934</b>	<b>5,934</b>	<b>7,740</b>	<b>8,843</b>	<b>6,719</b>	<b>126,709</b>	<b>10,767</b>	<b>6,828</b>	
영인산자연휴양림	내국인	234,821	186,106	15,961	6,177	5,466	15,473	21,885	16,749	22,714	26,398	8,924	20,564	14,923	10,872	
	외국인	-	-	-	-	-	10	12	6	-	0	0	0	-	-	
계	<b>235,258</b>	<b>186,134</b>	<b>15,961</b>	<b>6,177</b>	<b>5,466</b>	<b>15,483</b>	<b>21,897</b>	<b>16,755</b>	<b>16,755</b>	<b>22,714</b>	<b>26,398</b>	<b>8,924</b>	<b>20,564</b>	<b>14,923</b>	<b>10,872</b>	
온양민속박물관	내국인	205,425	141,801	7,214	5,287	6,804	31,168	26,504	9,590	902	0	2,616	34,555	11,299	5,862	
	외국인	894	-	89	64	213	15	36	5	-	0	0	45	36	8	
계	<b>206,319</b>	<b>142,312</b>	<b>7,303</b>	<b>5,351</b>	<b>7,017</b>	<b>31,183</b>	<b>26,540</b>	<b>9,595</b>	<b>9,595</b>	<b>902</b>	<b>0</b>	<b>2,616</b>	<b>34,600</b>	<b>11,335</b>	<b>5,870</b>	
온양온천	내국인	1,313,603	1,220,452	125,470	134,275	106,247	80,730	71,775	49,545	151,058	77,310	87,902	74,231	112,124	149,785	
	외국인	329,079	483,135	24,235	23,545	27,514	63,045	66,810	83,925	91,844	33,012	33,494	8,148	9,546	18,017	
계	<b>1,642,682</b>	<b>1,703,587</b>	<b>149,705</b>	<b>157,820</b>	<b>133,761</b>	<b>143,775</b>	<b>138,585</b>	<b>133,470</b>	<b>133,470</b>	<b>242,902</b>	<b>110,322</b>	<b>121,396</b>	<b>82,379</b>	<b>121,670</b>	<b>167,802</b>	
현충사	내국인	685,106	523,478	23,601	21,365	31,125	154,471	79,802	37,612	24,499	32,255	26,898	49,125	31,076	11,649	
	외국인	4,759	4,019	121	257	254	725	627	189	427	196	256	426	402	139	
계	<b>689,865</b>	<b>527,497</b>	<b>23,722</b>	<b>21,622</b>	<b>31,379</b>	<b>155,196</b>	<b>80,429</b>	<b>37,801</b>	<b>37,801</b>	<b>24,926</b>	<b>32,451</b>	<b>27,154</b>	<b>49,551</b>	<b>31,478</b>	<b>11,788</b>	
☒ 서 산 시 ☒	간월도관광지	내국인	-	-	-	-	-	-	-	-	-	-	-	-	-	
		외국인	-	-	-	-	-	-	-	-	-	-	-	-	-	
		계	<b>1,071,985</b>	<b>1,006,441</b>	<b>91,026</b>	<b>94,028</b>	<b>98,769</b>	<b>119,604</b>	<b>86,292</b>	<b>67,120</b>	<b>52,560</b>	<b>70,998</b>	<b>50,596</b>	<b>110,542</b>	<b>128,808</b>	<b>36,098</b>

<계속>

구분	2006년	2007년	1월	2월	3월	4월	5월	6월	7월	8월	9월	10월	11월	12월
<b>☒ 서 산 시 ☒</b>														
삼길포														
내국인	-	-	-	-	-	-	-	-	-	-	-	-	-	-
외국인	-	-	-	-	-	-	-	-	-	-	-	-	-	-
<b>계</b>	<b>1,072,906</b>	<b>1,080,659</b>	<b>69,834</b>	<b>63,009</b>	<b>92,298</b>	<b>109,710</b>	<b>104,358</b>	<b>96,600</b>	<b>123,142</b>	<b>101,110</b>	<b>68,224</b>	<b>93,910</b>	<b>109,076</b>	<b>49,388</b>
서산마애삼존불/용현계곡														
내국인	-	-	-	-	-	-	-	-	-	-	-	-	-	-
외국인	-	-	-	-	-	-	-	-	-	-	-	-	-	-
<b>계</b>	<b>418,586</b>	<b>351,240</b>	<b>14,086</b>	<b>13,300</b>	<b>14,206</b>	<b>40,848</b>	<b>28,858</b>	<b>30,160</b>	<b>60,298</b>	<b>71,068</b>	<b>15,054</b>	<b>32,314</b>	<b>19,200</b>	<b>11,848</b>
팔봉산														
내국인	-	-	-	-	-	-	-	-	-	-	-	-	-	-
외국인	-	-	-	-	-	-	-	-	-	-	-	-	-	-
<b>계</b>	<b>258,936</b>	<b>249,937</b>	<b>12,350</b>	<b>14,110</b>	<b>21,424</b>	<b>16,830</b>	<b>27,212</b>	<b>39,965</b>	<b>15,810</b>	<b>12,372</b>	<b>19,166</b>	<b>30,570</b>	<b>22,976</b>	<b>17,152</b>
해미읍성, 순교성지														
내국인	-	-	-	-	-	-	-	-	-	-	-	-	-	-
외국인	-	-	-	-	-	-	-	-	-	-	-	-	-	-
<b>계</b>	<b>-</b>	<b>519,298</b>	<b>28,499</b>	<b>8,009</b>	<b>14,916</b>	<b>43,529</b>	<b>49,868</b>	<b>46,235</b>	<b>48,240</b>	<b>51,803</b>	<b>42,745</b>	<b>42,548</b>	<b>127,382</b>	<b>15,524</b>
<b>☒ 논 산 시 ☒</b>														
개태사														
내국인	-	-	-	-	-	-	-	-	-	-	-	-	-	-
외국인	-	-	-	-	-	-	-	-	-	-	-	-	-	-
<b>계</b>	<b>-</b>	<b>98,929</b>	<b>8,943</b>	<b>7,385</b>	<b>11,859</b>	<b>9,071</b>	<b>8,572</b>	<b>11,615</b>	<b>6,754</b>	<b>4,778</b>	<b>7,531</b>	<b>11,046</b>	<b>7,949</b>	<b>3,426</b>
관촉사														
내국인	65,152	99,883	2,912	3,256	3,846	9,146	7,375	3,465	2,754	1,832	1,362	51,364	10,385	2,186
외국인	553	360	2	4	19	29	44	34	37	25	11	125	18	12
<b>계</b>	<b>65,705</b>	<b>100,243</b>	<b>2,914</b>	<b>3,260</b>	<b>3,865</b>	<b>9,175</b>	<b>7,419</b>	<b>3,499</b>	<b>2,791</b>	<b>1,857</b>	<b>1,373</b>	<b>51,489</b>	<b>10,403</b>	<b>2,198</b>
논산그린투어리즘														
내국인	43,910	39,569	871	797	1,520	15,491	8,207	389	536	282	267	7,526	2,649	1,034
외국인	-	-	-	-	-	-	-	-	-	-	-	-	-	-
<b>계</b>	<b>43,910</b>	<b>39,569</b>	<b>871</b>	<b>797</b>	<b>1,520</b>	<b>15,491</b>	<b>8,207</b>	<b>389</b>	<b>536</b>	<b>282</b>	<b>267</b>	<b>7,526</b>	<b>2,649</b>	<b>1,034</b>
논산 명예 고택														
내국인	-	-	-	-	-	-	-	-	-	-	-	-	-	-
외국인	-	-	-	-	-	-	-	-	-	-	-	-	-	-
<b>계</b>	<b>-</b>	<b>83,269</b>	<b>9,494</b>	<b>7,845</b>	<b>8,034</b>	<b>9,800</b>	<b>8,273</b>	<b>8,660</b>	<b>6,609</b>	<b>8,844</b>	<b>5,436</b>	<b>3,577</b>	<b>3,689</b>	<b>3,008</b>
논산돈암서원														
내국인	-	-	-	-	-	-	-	-	-	-	-	-	-	-
외국인	-	-	-	-	-	-	-	-	-	-	-	-	-	-
<b>계</b>	<b>-</b>	<b>72,849</b>	<b>6,102</b>	<b>5,835</b>	<b>8,531</b>	<b>6,246</b>	<b>6,673</b>	<b>8,555</b>	<b>5,683</b>	<b>8,277</b>	<b>3,446</b>	<b>4,845</b>	<b>4,781</b>	<b>3,875</b>

<계속>

구분	2006년	2007년	1월	2월	3월	4월	5월	6월	7월	8월	9월	10월	11월	12월
<b>☒ 본 산 시 ☒</b>														
대둔산	88,765	-	3,312	3,812	4,163	-	-	-	-	-	-	-	-	-
외국인	-	-	-	-	-	-	-	-	-	-	-	-	-	-
<b>계</b>	<b>88,765</b>	<b>191,918</b>	<b>3,312</b>	<b>3,812</b>	<b>4,163</b>	<b>19,344</b>	<b>24,824</b>	<b>27,455</b>	<b>32,121</b>	<b>30,132</b>	<b>24,556</b>	<b>8,649</b>	<b>10,299</b>	<b>3,251</b>
백제군사박물관	102,196	131,419	5,713	6,920	7,849	15,171	14,831	7,058	8,235	7,639	1,062	36,421	12,385	8,135
외국인	157	234	9	11	23	34	37	12	16	19	24	31	12	6
<b>계</b>	<b>102,353</b>	<b>131,653</b>	<b>5,722</b>	<b>6,931</b>	<b>7,872</b>	<b>15,205</b>	<b>14,868</b>	<b>7,070</b>	<b>8,251</b>	<b>7,658</b>	<b>1,086</b>	<b>36,452</b>	<b>12,397</b>	<b>8,141</b>
쌍계사	-	-	-	-	-	-	-	-	-	-	-	-	-	-
외국인	-	-	-	-	-	-	-	-	-	-	-	-	-	-
<b>계</b>	<b>-</b>	<b>66,624</b>	<b>6,238</b>	<b>4,384</b>	<b>9,147</b>	<b>6,278</b>	<b>5,452</b>	<b>8,775</b>	<b>4,564</b>	<b>5,503</b>	<b>5,114</b>	<b>4,185</b>	<b>3,719</b>	<b>3,265</b>
탑정저수지	-	-	-	-	-	-	-	-	-	-	-	-	-	-
외국인	-	-	-	-	-	-	-	-	-	-	-	-	-	-
<b>계</b>	<b>-</b>	<b>571,436</b>	<b>36,173</b>	<b>28,243</b>	<b>42,884</b>	<b>37,014</b>	<b>32,532</b>	<b>43,040</b>	<b>68,714</b>	<b>53,860</b>	<b>42,083</b>	<b>65,237</b>	<b>51,409</b>	<b>70,247</b>
<b>☒ 금 산 군 ☒</b>														
금산인삼관	-	-	-	-	-	-	-	-	-	-	-	-	-	-
외국인	-	-	-	-	-	-	-	-	-	-	-	-	-	-
<b>계</b>	<b>1,239,822</b>	<b>1,001,186</b>	<b>1,005</b>	<b>1,092</b>	<b>2,036</b>	<b>3,077</b>	<b>4,326</b>	<b>2,895</b>	<b>2,729</b>	<b>2,859</b>	<b>28,950</b>	<b>945,713</b>	<b>5,100</b>	<b>1,404</b>
남이자연휴양림	21,620	29,458	0	0	516	61	984	1,213	7,640	15,080	380	1,111	1,366	1,107
외국인	-	-	0	0	0	-	-	-	0	0	0	0	0	0
<b>계</b>	<b>21,620</b>	<b>29,458</b>	<b>0</b>	<b>0</b>	<b>516</b>	<b>61</b>	<b>984</b>	<b>1,213</b>	<b>7,640</b>	<b>15,080</b>	<b>380</b>	<b>1,111</b>	<b>1,366</b>	<b>1,107</b>
대둔산	-	35,446	0	0	0	1,890	3,100	1,050	3,821	14,032	2,815	3,892	3,658	1,188
외국인	-	-	0	0	0	-	-	-	0	0	0	0	0	0
<b>계</b>	<b>-</b>	<b>35,446</b>	<b>0</b>	<b>0</b>	<b>0</b>	<b>1,890</b>	<b>3,100</b>	<b>1,050</b>	<b>3,821</b>	<b>14,032</b>	<b>2,815</b>	<b>3,892</b>	<b>3,658</b>	<b>1,188</b>
서대산드림리조트	19,449	27,838	0	0	0	5,872	7,417	4,855	1,800	1,320	1,580	1,908	1,690	1,396
외국인	-	37	0	0	0	15	17	5	0	0	0	0	0	0
<b>계</b>	<b>19,575</b>	<b>27,875</b>	<b>0</b>	<b>0</b>	<b>0</b>	<b>5,887</b>	<b>7,434</b>	<b>4,860</b>	<b>1,800</b>	<b>1,320</b>	<b>1,580</b>	<b>1,908</b>	<b>1,690</b>	<b>1,396</b>
에딘버러(구대문)컨트리클럽	89,987	95,295	694	3,694	6,544	8,496	10,585	10,737	10,214	9,099	8,746	11,261	9,638	5,587
외국인	-	12	0	0	0	3	2	2	2	2	0	1	0	0
<b>계</b>	<b>89,987</b>	<b>95,307</b>	<b>694</b>	<b>3,694</b>	<b>6,544</b>	<b>8,499</b>	<b>10,587</b>	<b>10,739</b>	<b>10,216</b>	<b>9,101</b>	<b>8,746</b>	<b>11,262</b>	<b>9,638</b>	<b>5,587</b>

<계속>

구	분	2006년	2007년	1월	2월	3월	4월	5월	6월	7월	8월	9월	10월	11월	12월
☒ 금 산 군 ☒	채택의총	27,154	55,762	1,109	1,488	1,569	3,291	2,800	2,014	3,888	4,857	5,674	11,313	9,439	8,320
	외국인	-	-	0	0	0	-	-	-	0	0	0	174	64	0
	계	27,224	56,000	1,109	1,488	1,569	3,291	2,800	2,014	3,888	4,857	5,674	11,487	9,503	8,320
☒ 연 기 군 ☒	IMG 내셔널	121,555	121,243	3,275	4,978	9,260	11,860	13,250	12,958	11,800	9,092	11,115	14,029	12,355	7,271
	외국인	128	105	2	2	13	5	15	9	16	6	5	10	13	9
	계	121,683	121,348	3,277	4,980	9,273	11,865	13,265	12,967	11,816	9,098	11,120	14,039	12,368	7,280
	고북저수지군립공원	-	-	-	-	-	-	-	-	-	-	-	-	-	-
	외국인	-	-	-	-	-	-	-	-	-	-	-	-	-	-
계	284,336	91,636	8,757	9,256	10,625	8,472	9,714	10,255	10,255	8,428	8,381	10,500	3,723	1,942	1,583
금이성	내국인	-	-	-	-	-	-	-	-	-	-	-	-	-	-
	외국인	-	-	-	-	-	-	-	-	-	-	-	-	-	-
	계	110,202	79,635	8,093	8,761	9,491	7,625	8,920	9,050	7,664	8,543	9,886	503	518	581
운주산성	내국인	-	-	-	-	-	-	-	-	-	-	-	-	-	-
	외국인	-	-	-	-	-	-	-	-	-	-	-	-	-	-
	계	346,727	446,530	41,231	46,028	66,176	40,095	49,196	64,555	37,137	40,046	57,728	1,719	1,518	1,101
☒ 부 어 군 ☒	구드레국민관광지	-	-	-	-	-	-	-	-	-	-	-	-	-	-
	외국인	-	-	-	-	-	-	-	-	-	-	-	-	-	-
	계	1,148,922	1,425,391	6,745	6,420	11,561	15,425	15,678	23,635	156,380	156,380	285,401	620,124	82,400	45,242
	국립부여박물관	430,063	365,690	12,296	12,433	13,293	56,485	48,567	16,389	21,136	33,147	26,258	67,102	39,480	19,104
	외국인	4,704	6,571	297	237	300	556	667	467	538	786	525	1,037	359	802
계	434,767	372,261	12,593	12,670	13,593	57,041	49,234	16,856	21,674	33,933	26,783	68,139	39,839	19,906	
공남지	내국인	-	-	-	-	-	-	-	-	-	-	-	-	-	-
	외국인	-	-	-	-	-	-	-	-	-	-	-	-	-	-
	계	1,140,678	1,199,513	3,119	3,395	5,299	8,525	12,342	14,775	497,000	258,400	189,502	112,540	58,742	35,874

<계속>

구	분	2006년	2007년	1월	2월	3월	4월	5월	6월	7월	8월	9월	10월	11월	12월					
부	여	군	☒	내국인	117,251	103,593	3,858	3,064	4,966	20,857	19,048	5,963	4,533	5,745	4,777	18,879	9,820	2,083		
				외국인	332	753	20	20	52	99	121	63	59	36	73	126	84	0	0	
				계	117,583	104,346	3,878	3,084	5,018	20,956	19,169	6,026	4,592	5,781	4,850	4,659	5,871	4,861	18,913	2,083
				만수자산자연휴양림	29,358	19,635	543	624	945	994	2,110	1,953	4,057	5,993	635	696	696	485	600	0
계	29,358	19,635	543	624	945	994	2,110	1,953	4,057	5,993	635	696	696	485	600	0				
서	천	군	☒	내국인	59,155	37,184	1,986	1,834	3,704	3,091	3,999	2,840	3,346	5,610	2,922	3,907	2,792	1,153		
				외국인	-	-	13	13	8	-	-	-	-	-	-	-	9	19		
				계	59,177	37,246	1,999	1,847	3,712	3,091	3,999	2,840	3,346	5,610	2,922	3,907	2,801	1,172		
				회리산자연휴양림	-	4,252	64	73	83	125	135	123	114	1,032	514	1,563	278	148	-	
계	-	4,252	64	73	83	125	135	123	114	1,032	514	1,563	278	148	-					
청	양	군	☒	내국인	48,491	176,846	0	700	4,990	18,995	26,535	97,986	7,249	5,972	4,318	7,394	2,001	706		
				외국인	125	99	0	0	10	5	7	14	5	10	3	25	14	6		
				계	48,616	176,945	0	700	5,000	19,000	26,542	98,000	7,254	5,982	4,321	7,419	2,015	712		
				칠갑산자연휴양림	-	26,751	1,395	1,418	1,013	1,376	2,472	2,313	5,726	7,120	1,012	1,684	1,026	196		
계	1,192,969	26,775	1,395	1,418	1,013	1,376	2,472	2,313	5,733	7,133	1,016	1,684	1,026	196						
계	25,080	-	-	-	-	-	-	-	-	-	-	-	-	-	-					
계	25,143	1,210,436	42,820	42,800	83,120	91,860	93,977	74,975	54,086	96,820	110,248	320,945	126,170	72,615						
홍	성	군	☒	내국인	-	-	-	-	-	-	-	-	-	-	-	-				
				외국인	-	-	-	-	-	-	-	-	-	-	-	-	-			
				계	511,368	208,008	23,742	25,974	47,095	20,822	16,713	10,810	7,528	11,712	6,157	15,474	16,294	5,687		

<계속>

구	분	2006년	2007년	1월	2월	3월	4월	5월	6월	7월	8월	9월	10월	11월	12월			
☒	홍천군	☒	내국인 외국인 계	-	-	-	-	-	-	-	-	-	-	-	-			
				1,336,097	1,273,395	60,854	111,818	106,922	120,209	126,946	126,575	98,618	87,215	131,463	117,526	122,729	62,520	
				291,406	251,347	11,486	9,967	11,615	11,229	23,593	12,095	9,960	10,344	14,360	42,928	56,197	37,573	
	오서산	☒	내국인 외국인 계	295,797	230,399	12,210	13,501	23,510	18,951	46,482	7,996	4,151	3,225	4,415	32,287	39,381	24,290	
				-	83	0	2	2	19	24	11	7	3	5	3	5	2	
				296,091	230,482	12,210	13,503	23,512	18,970	46,506	8,007	4,158	3,228	4,420	32,290	39,386	24,292	
	한용운선생생가	☒	내국인 외국인 계	-	-	-	-	-	-	-	-	-	-	-	-	-		
				146,101	104,806	9,780	7,872	11,528	7,631	14,530	8,015	6,765	7,092	6,300	12,525	8,885	3,883	
				277,042	535,462	21,310	21,019	23,013	46,680	12,990	7,450	210,000	100,000	42,000	20,000	14,400	16,600	
	홍성온천지구	☒	내국인 외국인 계	269	222	5	6	4	25	6	16	20	20	33	17	22		
277,311				535,684	21,315	21,025	23,017	46,705	13,038	7,456	210,016	100,020	42,020	20,033	14,417	16,622		
-				-	-	-	-	-	-	-	-	-	-	-	-	-		
홍주의사총	☒	내국인 외국인 계	-	-	-	-	-	-	-	-	-	-	-	-	-			
			71,653	58,232	3,051	3,519	5,438	4,212	4,867	6,335	2,215	1,485	3,390	15,650	7,140	930		
			-	-	-	-	-	-	-	-	-	-	-	-	-	-		
☒	예산군	☒	내국인 외국인 계	2,796,517	3,054,180	222,196	190,242	167,532	183,516	173,575	241,652	301,858	188,061	364,258	426,036	433,733		
				29,205	56,163	4,867	3,574	3,430	3,014	3,818	3,710	5,351	7,995	2,546	5,351	7,995	4,512	
				2,825,722	3,110,343	227,063	193,816	170,962	186,530	177,393	165,231	247,003	309,853	190,607	369,609	434,031	438,245	
	수덕사	☒	내국인 외국인 계	2,127,634	1,862,712	96,764	88,569	10,479	116,807	123,012	90,170	127,809	102,983	114,740	381,924	304,093	305,362	
				6,558	8,369	350	110	700	3,050	1,289	980	400	400	410	210	350	340	180
				2,134,192	1,871,081	97,114	88,679	11,179	119,857	124,301	91,150	128,209	103,393	114,950	382,274	304,433	305,542	
	예담관광지	☒	내국인 외국인 계	-	-	-	-	-	-	-	-	-	-	-	-	-		
				1,094,257	1,324,441	13,101	15,599	19,296	34,683	49,769	61,300	202,861	227,754	326,749	102,142	129,662	141,525	
				-	-	-	-	-	-	-	-	-	-	-	-	-	-	

<계속>

구분	2006년	2007년	1월	2월	3월	4월	5월	6월	7월	8월	9월	10월	11월	12월
<b>예 산 군</b>														
추시고택(제8경)	192,046	203,814	5,010	4,732	6,038	12,959	18,624	6,617	6,341	11,245	11,494	36,168	44,376	40,210
외국인	770	1,737	49	58	86	223	329	71	125	151	88	254	215	88
계	<b>192,816</b>	<b>205,551</b>	<b>5,059</b>	<b>4,790</b>	<b>6,124</b>	<b>13,182</b>	<b>18,953</b>	<b>6,688</b>	<b>6,466</b>	<b>11,396</b>	<b>11,582</b>	<b>36,422</b>	<b>44,591</b>	<b>40,298</b>
총의사	378,164	360,288	4,734	3,758	4,818	40,777	50,737	49,442	13,382	21,613	9,211	54,142	57,562	50,112
외국인	-	-	-	-	126	2,317	881	1,203	35	50	30	86	95	76
계	<b>378,431</b>	<b>365,187</b>	<b>4,734</b>	<b>3,758</b>	<b>4,944</b>	<b>43,094</b>	<b>51,618</b>	<b>50,645</b>	<b>13,417</b>	<b>21,663</b>	<b>9,241</b>	<b>54,228</b>	<b>57,657</b>	<b>50,188</b>
한국건축박물관	136,410	152,970	5,687	5,475	11,013	9,750	13,000	11,808	2,844	2,503	2,055	25,621	28,437	34,777
외국인	745	1,676	28	17	42	278	213	311	56	105	86	98	201	241
계	<b>137,155</b>	<b>154,646</b>	<b>5,715</b>	<b>5,492</b>	<b>11,055</b>	<b>10,028</b>	<b>13,213</b>	<b>12,119</b>	<b>2,900</b>	<b>2,608</b>	<b>2,141</b>	<b>25,719</b>	<b>28,638</b>	<b>35,018</b>
<b>태 안 군</b>														
고남폐총박물관	21,406	47,707	1,497	885	1,235	3,822	5,016	3,107	3,478	12,996	2,438	6,153	5,300	1,780
외국인	121	-	-	-	-	-	-	-	-	70	-	26	15	26
계	<b>21,527</b>	<b>47,844</b>	<b>1,497</b>	<b>885</b>	<b>1,235</b>	<b>3,822</b>	<b>5,016</b>	<b>3,107</b>	<b>3,478</b>	<b>13,066</b>	<b>2,438</b>	<b>6,179</b>	<b>5,315</b>	<b>1,806</b>
구름포해수욕장	-	-	-	-	-	-	-	-	-	-	-	-	-	-
외국인	-	-	-	-	-	-	-	-	-	-	-	-	-	-
계	<b>80,252</b>	<b>111,143</b>	<b>222</b>	<b>231</b>	<b>236</b>	<b>302</b>	<b>336</b>	<b>420</b>	<b>42,212</b>	<b>65,716</b>	<b>881</b>	<b>300</b>	<b>275</b>	<b>62</b>
기지포해수욕장	-	-	-	-	-	-	-	-	-	-	-	-	-	-
외국인	-	-	-	-	-	-	-	-	-	-	-	-	-	-
계	<b>346,893</b>	<b>352,853</b>	<b>325</b>	<b>351</b>	<b>338</b>	<b>398</b>	<b>439</b>	<b>550</b>	<b>82,557</b>	<b>257,205</b>	<b>5,704</b>	<b>1,913</b>	<b>1,536</b>	<b>1,537</b>
꽃지해수욕장	-	-	-	-	-	-	-	-	-	-	-	-	-	-
외국인	-	-	-	-	-	-	-	-	-	-	-	-	-	-
계	<b>4,707,470</b>	<b>4,561,836</b>	<b>81,318</b>	<b>74,685</b>	<b>79,994</b>	<b>86,685</b>	<b>198,327</b>	<b>202,950</b>	<b>857,225</b>	<b>1,831,408</b>	<b>439,300</b>	<b>413,794</b>	<b>248,542</b>	<b>47,608</b>
달산포해수욕장	-	-	-	-	-	-	-	-	-	-	-	-	-	-
외국인	-	-	-	-	-	-	-	-	-	-	-	-	-	-
계	<b>31,991</b>	<b>81,646</b>	<b>289</b>	<b>111</b>	<b>133</b>	<b>176</b>	<b>211</b>	<b>310</b>	<b>36,013</b>	<b>42,501</b>	<b>1,004</b>	<b>439</b>	<b>385</b>	<b>74</b>
두여해수욕장	-	-	-	-	-	-	-	-	-	-	-	-	-	-
외국인	-	-	-	-	-	-	-	-	-	-	-	-	-	-
계	<b>202,741</b>	<b>202,303</b>	<b>227</b>	<b>231</b>	<b>359</b>	<b>302</b>	<b>336</b>	<b>470</b>	<b>68,634</b>	<b>122,592</b>	<b>3,706</b>	<b>2,970</b>	<b>2,066</b>	<b>410</b>

<계속>

구	분	2006년	2007년	1월	2월	3월	4월	5월	6월	7월	8월	9월	10월	11월	12월
☒ 태안군 ☒	마김포해수욕장	-	-	-	-	-	-	-	-	-	-	-	-	-	-
	외국인	-	-	-	-	-	-	-	-	-	-	-	-	-	-
	계	171,537	201,099	267	120	123	206	254	310	57,397	139,207	1,802	668	641	104
만리포해수욕장	내국인	-	-	-	-	-	-	-	-	-	-	-	-	-	-
	외국인	-	-	-	-	-	-	-	-	-	-	-	-	-	-
	계	2,839,296	2,879,121	23,800	24,929	33,096	74,304	177,649	200,020	716,059	1,465,700	87,500	36,606	32,140	7,318
몽신포해수욕장	내국인	-	-	-	-	-	-	-	-	-	-	-	-	-	-
	외국인	-	-	-	-	-	-	-	-	-	-	-	-	-	-
	계	2,309,264	2,315,405	2,483	2,819	6,511	39,560	65,210	57,260	531,816	1,420,697	135,507	27,187	22,467	3,888
비람아래해수욕장	내국인	-	-	-	-	-	-	-	-	-	-	-	-	-	-
	외국인	-	-	-	-	-	-	-	-	-	-	-	-	-	-
	계	159,237	150,822	111	139	287	209	244	390	47,624	100,503	594	345	314	62
빛가래수욕장	내국인	-	-	-	-	-	-	-	-	-	-	-	-	-	-
	외국인	-	-	-	-	-	-	-	-	-	-	-	-	-	-
	계	203,025	203,691	400	333	349	395	439	540	65,888	125,105	2,907	2,493	2,420	2,422
방주골해수욕장	내국인	-	-	-	-	-	-	-	-	-	-	-	-	-	-
	외국인	-	-	-	-	-	-	-	-	-	-	-	-	-	-
	계	64,157	77,605	235	111	113	201	349	410	40,678	34,301	574	332	248	53
방포해수욕장	내국인	-	-	-	-	-	-	-	-	-	-	-	-	-	-
	외국인	-	-	-	-	-	-	-	-	-	-	-	-	-	-
	계	623,986	653,701	13,360	15,076	17,271	37,614	17,321	27,000	133,310	320,505	24,304	27,384	17,753	2,803
백시장항	내국인	-	-	-	-	-	-	-	-	-	-	-	-	-	-
	외국인	-	-	-	-	-	-	-	-	-	-	-	-	-	-
	계	1,279,708	1,321,087	14,167	17,599	22,403	20,805	20,620	25,400	70,926	207,195	510,007	356,586	46,546	8,833
백시장해수욕장	내국인	-	-	-	-	-	-	-	-	-	-	-	-	-	-
	외국인	-	-	-	-	-	-	-	-	-	-	-	-	-	-
	계	679,681	675,711	14,087	17,542	19,750	14,823	21,668	36,200	154,895	325,603	33,506	19,644	15,329	2,664

<계속>



구	분	2006년	2007년	1월	2월	3월	4월	5월	6월	7월	8월	9월	10월	11월	12월
☒ 태안군 ☒	백화산	-	-	-	-	-	-	-	-	-	-	-	-	-	-
		-	-	-	-	-	-	-	-	-	-	-	-	-	-
		390,490	380,164	8,560	11,112	13,952	10,502	12,996	17,500	43,191	53,747	40,907	82,137	78,787	6,773
삼봉해수욕장	-	-	-	-	-	-	-	-	-	-	-	-	-	-	-
	-	-	-	-	-	-	-	-	-	-	-	-	-	-	-
	757,402	738,131	3,306	3,642	3,954	3,203	4,516	5,010	203,367	460,200	27,304	12,655	9,134	1,840	
셋별해수욕장	-	-	-	-	-	-	-	-	-	-	-	-	-	-	-
	-	-	-	-	-	-	-	-	-	-	-	-	-	-	-
	144,940	153,161	156	74	72	201	216	250	47,856	102,302	758	603	574	99	
신두리해수욕장	-	-	-	-	-	-	-	-	-	-	-	-	-	-	-
	-	-	-	-	-	-	-	-	-	-	-	-	-	-	-
	513,105	535,395	347	370	410	6,189	3,586	11,450	193,261	213,206	33,001	35,125	35,020	3,430	
안면도자연휴양림	479,062	476,704	11,120	12,655	24,640	56,971	78,030	49,007	56,345	68,218	23,652	55,503	32,401	8,162	
	3,832	3,814	24	27	25	15	25	22	588	1,065	368	1,042	542	71	
	482,894	480,518	11,144	12,682	24,665	56,986	78,055	49,029	56,933	69,283	24,020	56,545	32,943	8,233	
안면해수욕장	-	-	-	-	-	-	-	-	-	-	-	-	-	-	-
	-	-	-	-	-	-	-	-	-	-	-	-	-	-	-
	317,788	313,645	325	314	348	422	448	530	73,581	227,109	5,102	2,952	2,212	302	
안흥항	-	-	-	-	-	-	-	-	-	-	-	-	-	-	-
	-	-	-	-	-	-	-	-	-	-	-	-	-	-	-
	1,419,210	1,450,154	49,140	48,000	53,688	47,759	53,554	58,950	159,065	499,502	139,202	218,510	105,965	16,819	
어은돌해수욕장	-	-	-	-	-	-	-	-	-	-	-	-	-	-	-
	-	-	-	-	-	-	-	-	-	-	-	-	-	-	-
	96,112	101,610	672	638	604	728	813	850	46,301	48,105	1,500	672	613	114	
연포해수욕장	-	-	-	-	-	-	-	-	-	-	-	-	-	-	-
	-	-	-	-	-	-	-	-	-	-	-	-	-	-	-
	893,292	922,776	6,263	1,248	6,119	6,408	18,300	23,450	328,388	457,302	50,504	12,893	10,029	1,872	

<계속>

구	분	2006년		2007년		1월	2월	3월	4월	5월	6월	7월	8월	9월	10월	11월	12월			
		내국인	외국인	내국인	외국인	내국인	외국인	내국인	외국인	내국인	외국인	내국인	외국인	내국인	외국인	내국인	외국인	내국인	외국인	
☒	태안군	영목항	내국인	-	-	-	-	-	-	-	-	-	-	-	-	-	-	-	-	
			외국인	-	-	-	-	-	-	-	-	-	-	-	-	-	-	-	-	-
			계	176,832	179,551	3,881	3,883	4,350	3,723	4,110	37,670	62,507	33,301	11,795	9,617	1,677	-	-	-	-
	의항해수욕장	내국인	-	-	-	-	-	-	-	-	-	-	-	-	-	-	-	-	-	
		외국인	-	-	-	-	-	-	-	-	-	-	-	-	-	-	-	-	-	
		계	86,447	84,751	231	226	320	352	430	36,074	45,108	1,107	323	299	59	-	-	-	-	
	장동해수욕장	내국인	-	-	-	-	-	-	-	-	-	-	-	-	-	-	-	-	-	
		외국인	-	-	-	-	-	-	-	-	-	-	-	-	-	-	-	-	-	
		계	95,304	104,425	120	72	200	252	260	41,790	60,307	628	356	314	52	-	-	-	-	
	장삼해수욕장	내국인	-	-	-	-	-	-	-	-	-	-	-	-	-	-	-	-	-	
		외국인	-	-	-	-	-	-	-	-	-	-	-	-	-	-	-	-	-	
		계	121,392	132,313	160	72	197	241	250	43,404	86,706	602	298	259	59	-	-	-	-	
	천리포수목원	내국인	14,378	16,448	43	54	286	2,122	2,705	3,343	1,777	1,668	995	2,225	1,150	80	-	-		
		외국인	266	-	-	-	30	40	42	37	40	30	30	25	7	-	-	-		
		계	14,644	16,729	43	54	286	2,152	2,745	3,385	1,814	1,708	1,025	2,255	1,175	87	-	-		
	천리포해수욕장	내국인	-	-	-	-	-	-	-	-	-	-	-	-	-	-	-	-	-	
		외국인	-	-	-	-	-	-	-	-	-	-	-	-	-	-	-	-	-	
		계	121,569	120,211	1,735	2,921	3,708	3,503	4,560	46,140	45,108	1,500	4,296	3,835	686	-	-	-		
	청산수목원	내국인	31,085	-	-	-	-	-	-	-	-	14,650	19,380	-	-	-	-	-		
		외국인	388	-	-	-	-	-	-	235	103	-	-	-	-	-	-	-		
		계	31,473	-	-	-	-	-	-	14,885	19,483	-	-	-	-	-	-	-		
	청포대해수욕장	내국인	-	-	-	-	-	-	-	-	-	-	-	-	-	-	-	-		
		외국인	-	-	-	-	-	-	-	-	-	-	-	-	-	-	-	-		
		계	403,771	396,555	1,445	1,017	2,349	1,248	1,690	116,167	252,101	10,504	4,702	3,556	723	-	-	-		
	통개해수욕장	내국인	-	-	-	-	-	-	-	-	-	-	-	-	-	-	-	-		
		외국인	-	-	-	-	-	-	-	-	-	-	-	-	-	-	-	-		
		계	25,473	71,308	165	176	266	281	340	31,753	36,930	300	456	373	53	-	-	-		

<계속>

구	분	2006년	2007년	1월	2월	3월	4월	5월	6월	7월	8월	9월	10월	11월	12월
☒ 태안군 ☒	파도리해수욕장	-	-	-	-	-	-	-	-	-	-	-	-	-	-
	외국인	-	-	-	-	-	-	-	-	-	-	-	-	-	-
	계	267,240	265,205	534	564	553	621	682	770	71,885	185,000	1,699	1,537	1,171	189
학암포해수욕장	내국인	-	-	-	-	-	-	-	-	-	-	-	-	-	-
	외국인	-	-	-	-	-	-	-	-	-	-	-	-	-	-
	계	547,350	563,950	2,515	841	3,797	854	2,616	3,660	228,426	310,103	3,002	3,750	3,717	669
☒ 당진군 ☒	난지도해수욕장	-	-	-	-	-	-	-	-	-	-	-	-	-	-
	외국인	-	-	-	-	-	-	-	-	-	-	-	-	-	-
	계	637,562	328,399	3,037	3,309	3,273	25,700	37,272	95,400	86,240	62,870	5,635	2,378	1,930	1,355
삼교호관광지	내국인	-	-	-	-	-	-	-	-	-	-	-	-	-	-
	외국인	-	-	-	-	-	-	-	-	-	-	-	-	-	-
	계	3,120,076	2,944,808	208,016	184,122	258,090	304,035	282,730	207,500	210,315	253,660	309,375	396,130	209,780	121,055
왜목마을관광지	내국인	-	-	-	-	-	-	-	-	-	-	-	-	-	-
	외국인	-	-	-	-	-	-	-	-	-	-	-	-	-	-
	계	608,286	1,246,358	81,450	42,063	35,240	282,075	230,330	280,600	63,950	62,025	40,935	34,750	24,980	67,960
함상공원	내국인	247,139	204,285	15,100	11,623	15,496	29,135	26,559	16,415	15,409	21,129	10,464	21,569	13,063	8,323
	외국인	653	200	13	3	3	35	10	8	10	10	10	60	25	13
	계	247,792	204,485	15,113	11,626	15,499	29,170	26,569	16,423	15,419	21,139	10,474	21,629	13,088	8,336

## 11. 전라북도

구 분	2006년	2007년	1월	2월	3월	4월	5월	6월	7월	8월	9월	10월	11월	12월
☒ 전 주 시 ☒														
경기전	-	-	-	-	-	-	-	-	-	-	-	-	-	-
내국인	-	-	-	-	-	-	-	-	-	-	-	-	-	-
외국인	-	-	-	-	-	-	-	-	-	-	-	-	-	-
계	1,399,039	737,708	22,311	20,587	34,662	35,327	48,953	46,610	45,842	32,451	44,235	182,783	142,434	81,513
국립전주박물관														
내국인	189,401	191,770	9,483	10,723	10,978	15,069	16,602	11,761	12,993	21,715	23,031	23,629	15,849	19,937
외국인	2,641	2,550	41	100	82	63	109	1,341	154	198	97	167	144	54
계	192,042	194,320	9,524	10,823	11,060	15,132	16,711	13,102	13,147	21,913	23,128	23,796	15,993	19,991
덕진공원														
내국인	-	-	-	-	-	-	-	-	-	-	-	-	-	-
외국인	-	-	-	-	-	-	-	-	-	-	-	-	-	-
계	-	1,192,440	20,487	26,345	58,855	40,284	36,753	66,865	9,785	34,104	63,758	340,368	237,589	187,247
동물원														
내국인	1,065,135	703,668	15,574	39,059	44,129	152,936	142,824	48,889	36,061	23,568	45,193	83,244	41,105	31,086
외국인	350	1,195	54	62	81	162	211	47	147	115	125	76	60	55
계	1,065,485	704,863	15,628	39,121	44,210	153,098	143,035	48,936	36,208	23,683	45,318	83,320	41,165	31,141
전통문화센터														
내국인	409,628	349,500	47,385	56,429	62,357	17,494	17,745	16,067	15,708	14,459	15,591	39,036	22,736	24,493
외국인	13,691	8,552	425	582	2,653	406	444	1,231	427	403	451	875	91	564
계	423,319	358,052	47,810	57,011	65,010	17,900	18,189	17,298	16,135	14,862	16,042	39,911	22,827	25,057
☒ 군 산 시 ☒														
금강호관광지														
내국인	-	-	-	-	-	-	-	-	-	-	-	-	-	-
외국인	-	-	-	-	-	-	-	-	-	-	-	-	-	-
계	1,093,773	1,124,950	196,106	141,534	130,217	73,800	59,008	50,475	58,433	66,892	79,768	91,886	84,169	92,662
금강호철세도래지														
내국인	496,875	81,412	13,292	10,606	8,862	8,127	7,544	6,134	4,381	3,157	3,415	4,110	4,484	7,300
외국인	2,982	1,960	315	291	175	216	197	195	258	85	165	16	18	29
계	499,847	83,372	13,607	10,897	9,037	8,343	7,741	6,329	4,639	3,242	3,580	4,126	4,502	7,329
신유도														
내국인	-	-	-	-	-	-	-	-	-	-	-	-	-	-
외국인	-	-	-	-	-	-	-	-	-	-	-	-	-	-
계	312,693	274,848	2,690	2,558	11,254	23,670	24,688	23,545	58,829	48,826	27,106	20,029	16,033	15,620

<계속>

구 분	2006년	2007년	1월	2월	3월	4월	5월	6월	7월	8월	9월	10월	11월	12월
<b>군 산 시</b>														
오성산	-	-	-	-	-	-	-	-	-	-	-	-	-	-
외국인	-	-	-	-	-	-	-	-	-	-	-	-	-	-
계	244,157	248,341	11,526	12,151	14,606	5,693	8,266	6,765	12,745	15,387	16,507	50,144	45,810	48,741
은파유원지	-	-	-	-	-	-	-	-	-	-	-	-	-	-
내국인	-	-	-	-	-	-	-	-	-	-	-	-	-	-
외국인	-	-	-	-	-	-	-	-	-	-	-	-	-	-
계	888,377	906,993	60,383	61,596	72,475	114,156	92,065	65,775	88,902	94,165	97,336	57,019	50,924	52,197
<b>의 산 시</b>														
금마관광지(서동공원)	-	-	-	-	-	-	-	-	-	-	-	-	-	-
내국인	-	-	-	-	-	-	-	-	-	-	-	-	-	-
외국인	-	-	-	-	-	-	-	-	-	-	-	-	-	-
계	154,974	233,049	7,589	8,951	15,478	15,455	16,420	18,985	10,747	13,571	17,482	59,109	25,478	23,784
미륵사지	-	-	-	-	-	-	-	-	-	-	-	-	-	-
내국인	-	-	-	-	-	-	-	-	-	-	-	-	-	-
외국인	-	-	-	-	-	-	-	-	-	-	-	-	-	-
계	399,422	503,868	24,157	23,744	28,744	40,586	49,368	51,230	32,139	34,160	64,156	78,065	39,749	37,770
왕궁리오층석탑	-	-	-	-	-	-	-	-	-	-	-	-	-	-
내국인	-	-	-	-	-	-	-	-	-	-	-	-	-	-
외국인	-	-	-	-	-	-	-	-	-	-	-	-	-	-
계	175,387	232,774	12,478	10,146	13,968	16,473	18,721	14,850	15,203	13,308	20,157	57,253	21,474	18,743
왕궁보석테마관광지	225,750	329,149	13,478	18,974	15,423	32,145	36,259	18,759	28,456	24,769	24,994	70,363	25,784	19,745
내국인	1,941	2,680	328	258	378	186	257	167	142	154	204	287	187	132
외국인	227,691	331,829	13,806	19,232	15,801	32,331	36,516	18,926	28,598	24,923	25,198	70,650	25,971	19,877
계	-	-	-	-	-	-	-	-	-	-	-	-	-	-
원불교총부	-	-	-	-	-	-	-	-	-	-	-	-	-	-
내국인	-	-	-	-	-	-	-	-	-	-	-	-	-	-
외국인	-	-	-	-	-	-	-	-	-	-	-	-	-	-
계	166,586	166,464	14,029	10,247	15,478	9,959	8,747	8,955	8,792	8,491	9,813	52,534	9,570	9,849
익산쌍능	-	-	-	-	-	-	-	-	-	-	-	-	-	-
내국인	-	-	-	-	-	-	-	-	-	-	-	-	-	-
외국인	-	-	-	-	-	-	-	-	-	-	-	-	-	-
계	155,222	199,543	10,489	11,465	12,474	15,584	17,437	12,495	12,912	10,819	18,244	43,153	18,749	15,722
익산옹포지구관광지	68,918	230,680	6,245	8,456	11,425	6,254	87,451	7,845	4,789	6,247	8,417	58,984	12,785	11,782
내국인	466	2,055	34	45	75	234	387	361	104	134	204	244	129	104
외국인	69,384	232,735	6,279	8,501	11,500	6,488	87,838	8,206	4,893	6,381	8,621	59,228	12,914	11,886
계														

<계속>

구	분	2006년	2007년	1월	2월	3월	4월	5월	6월	7월	8월	9월	10월	11월	12월
☒ 정읍시 ☒	내장산국립공원(정읍시)	602,483	-	-	-	-	-	-	-	-	-	-	-	-	-
	외국인	4,207	-	-	-	-	-	-	-	-	-	-	-	-	-
	계	606,690	1,129,304	18,454	13,234	9,913	19,437	25,687	14,911	16,486	25,793	16,592	191,420	763,305	14,072
동학농민혁명기념관	내국인	-	-	-	-	-	-	-	-	-	-	-	-	-	-
	외국인	-	-	-	-	-	-	-	-	-	-	-	-	-	-
	계	497,401	761,396	20,114	29,256	33,155	52,950	395,576	21,105	18,535	22,399	23,951	44,792	53,874	45,689
☒ 남원시 ☒	내국인	1,587,203	1,428,702	36,659	36,031	61,583	157,180	574,148	60,012	43,414	66,773	33,065	197,757	102,510	59,570
	외국인	14,891	17,869	748	735	12,357	127	238	172	583	960	370	780	550	249
	계	1,602,094	1,446,571	37,407	36,766	73,940	157,307	574,386	60,184	43,997	67,733	33,435	198,537	103,060	59,819
교통산국민관광지	내국인	-	-	-	-	-	-	-	-	-	-	-	-	-	-
	외국인	-	-	-	-	-	-	-	-	-	-	-	-	-	-
	계	30,831	55,573	3,421	3,900	3,684	6,935	6,651	5,400	5,437	4,058	4,036	5,744	3,770	2,537
남원관광지	내국인	-	-	-	-	-	-	-	-	-	-	-	-	-	-
	외국인	-	-	-	-	-	-	-	-	-	-	-	-	-	-
	계	1,076,200	1,068,581	45,022	42,234	44,197	42,600	558,727	42,230	37,420	41,623	23,324	142,498	28,783	19,923
만인의총	내국인	-	-	-	-	-	-	-	-	-	-	-	-	-	-
	외국인	-	-	-	-	-	-	-	-	-	-	-	-	-	-
	계	192,245	157,827	9,961	9,380	11,846	17,397	18,037	18,370	11,168	13,059	13,053	17,113	12,637	5,806
실상사	내국인	30,458	29,239	924	1,062	1,757	2,192	3,280	2,936	3,603	4,460	1,456	2,949	3,613	1,007
	외국인	-	-	-	-	-	-	0	48	0	0	0	0	-	-
	계	30,458	29,287	924	1,062	1,757	2,192	3,280	2,984	3,603	4,460	1,456	2,949	3,613	1,007
지리산국립공원(남원시)	내국인	1,439,864	-	-	-	-	-	-	-	-	-	-	-	-	-
	외국인	-	-	-	-	-	-	-	-	-	-	-	-	-	-
	계	1,439,864	1,592,848	14,184	24,676	42,731	62,624	765,713	70,065	98,844	160,107	64,105	108,720	149,524	31,555
혼불문학관	내국인	-	-	-	-	-	-	-	-	-	-	-	-	-	-
	외국인	-	-	-	-	-	-	-	-	-	-	-	-	-	-
	계	146,431	37,637	4,242	3,393	3,495	3,075	3,480	4,225	2,425	3,603	1,930	2,890	3,181	1,698

<계속>

구	분	2006년	2007년	1월	2월	3월	4월	5월	6월	7월	8월	9월	10월	11월	12월
☒ 김 제 시 ☒	금구냉굴	-	-	-	-	-	-	-	-	-	-	-	-	-	-
		-	-	-	-	-	-	-	-	-	-	-	-	-	-
		-	-	554	846	1,156	-	14,150	21,713	8,530	-	-	-	-	-
망해사	-	-	-	-	-	-	-	-	-	-	-	-	-	-	-
	-	-	-	-	-	-	-	-	-	-	-	-	-	-	-
	232,883	228,571	12,033	14,557	14,953	18,050	11,739	14,715	28,577	24,927	26,218	27,394	22,155	13,253	
모악산도립공원	-	1,066,095	61,354	44,003	63,583	261,500	156,400	103,570	79,486	103,487	111,235	43,278	22,875	15,324	
	-	-	52	-	125	661	615	767	712	797	982	457	287	485	
	-	1,072,035	61,406	44,003	63,708	262,161	157,015	104,337	80,198	104,284	112,217	43,735	23,162	15,809	
백산관광대	-	-	-	-	-	-	-	-	-	-	-	-	-	-	-
	-	-	-	-	-	-	-	-	-	-	-	-	-	-	-
	132,659	125,598	8,442	9,919	10,036	14,424	11,415	12,610	9,001	10,850	8,944	18,055	9,833	2,069	
반영로벚꽃길	-	-	-	-	-	-	-	-	-	-	-	-	-	-	-
	-	-	-	-	-	-	-	-	-	-	-	-	-	-	-
	-	-	1,299	1,918	1,881	132,032	17,870	-	-	-	-	-	-	-	-
벽골제수리민속유물전시관	-	-	-	-	-	-	-	-	-	-	-	-	-	-	-
	-	-	-	-	-	-	-	-	-	-	-	-	-	-	-
	837,849	312,064	15,323	8,127	26,702	28,704	23,154	28,815	29,578	32,759	32,926	44,475	20,336	11,165	
성모암	-	-	-	-	-	-	-	-	-	-	-	-	-	-	-
	-	-	-	-	-	-	-	-	-	-	-	-	-	-	-
	128,379	127,718	10,934	11,834	12,473	20,415	14,851	13,820	10,459	9,821	9,414	4,831	5,532	3,334	
심포횡집단지	-	-	-	-	-	-	-	-	-	-	-	-	-	-	-
	-	-	-	-	-	-	-	-	-	-	-	-	-	-	-
	295,950	294,703	32,255	35,261	31,642	18,132	31,826	18,010	31,710	32,863	30,593	12,317	9,130	10,964	
아리랑문학관	-	-	-	-	-	-	-	-	-	-	-	-	-	-	-
	-	-	-	-	-	-	-	-	-	-	-	-	-	-	-
	206,745	210,639	11,877	13,284	25,115	17,552	15,088	18,000	15,730	19,502	30,974	18,411	14,635	10,471	

<계속>

구	분	2006년	2007년	1월	2월	3월	4월	5월	6월	7월	8월	9월	10월	11월	12월
☒ 김 제 시 ☒	내국인	-	-	-	-	-	-	-	-	-	-	-	-	-	-
	외국인	-	-	-	-	-	-	-	-	-	-	-	-	-	-
	계	-	-	722	731	8,775	30	-	-	6,385	5,424	14,422	-	-	-
	지평선마린리조트	-	-	-	-	-	-	-	-	-	-	-	-	-	-
하소백련축제	내국인	43,140	57,272	2,386	1,021	865	5,697	9,885	11,385	5,021	5,070	5,396	3,636	3,629	3,281
	외국인	-	-	-	-	-	-	-	-	-	-	-	-	-	-
	계	-	-	1,065	1,447	9,851	-	-	11,100	20,935	15,700	10,538	9,997	3,832	3,129
	☒ 완 주 군 ☒	-	-	-	-	-	-	-	-	-	-	-	-	-	-
경천저수지	내국인	-	-	-	-	-	-	-	-	-	-	-	-	-	-
	외국인	-	-	-	-	-	-	-	-	-	-	-	-	-	-
	계	145,395	122,220	15,335	15,100	19,209	11,169	10,520	11,235	8,860	8,034	7,877	5,163	4,721	4,997
고산자연휴양림	내국인	92,981	81,364	1,467	1,325	3,348	8,915	10,540	9,202	14,950	12,425	11,754	3,486	2,307	1,645
	외국인	-	-	-	-	-	-	-	-	-	-	-	-	-	-
	계	92,981	81,364	1,467	1,325	3,348	8,915	10,540	9,202	14,950	12,425	11,754	3,486	2,307	1,645
구이저수지	내국인	-	-	-	-	-	-	-	-	-	-	-	-	-	-
	외국인	-	-	-	-	-	-	-	-	-	-	-	-	-	-
	계	89,696	84,814	4,449	6,042	7,249	6,137	7,189	7,545	6,747	7,906	6,939	6,141	10,415	8,055
대둔산도립공원(원주군)	내국인	455,881	-	20,456	16,850	17,526	-	-	-	-	-	-	-	-	-
	외국인	8,801	-	20	24	29	-	-	-	-	-	-	-	-	-
	계	464,682	457,164	20,476	16,874	17,555	45,815	31,503	21,580	11,857	15,980	19,044	124,748	113,564	18,168
대아수목원	내국인	-	-	-	-	-	-	-	-	-	-	-	-	-	-
	외국인	-	-	-	-	-	-	-	-	-	-	-	-	-	-
	계	218,461	270,292	8,973	9,089	10,812	50,991	46,592	43,015	14,834	15,527	14,908	20,537	19,012	16,002
대아저수지	내국인	-	-	-	-	-	-	-	-	-	-	-	-	-	-
	외국인	-	-	-	-	-	-	-	-	-	-	-	-	-	-
	계	645,105	558,605	59,117	59,225	66,551	51,792	59,933	64,285	43,513	50,177	50,250	22,267	17,581	13,914

<계속>



구	분	2006년	2007년	1월	2월	3월	4월	5월	6월	7월	8월	9월	10월	11월	12월	
☒ 완 주 군 ☒	동상운장계곡	내국인	-	-	-	-	-	-	-	-	-	-	-	-	-	
		외국인	-	-	-	-	-	-	-	-	-	-	-	-	-	-
	계	364,132	325,111	42,257	39,019	43,754	31,368	26,148	32,535	30,005	29,481	18,847	13,129	9,552	9,016	
	모악산도립공원(완주군)	내국인	-	-	-	-	-	-	-	-	-	-	-	-	-	-
		외국인	-	-	-	-	-	-	-	-	-	-	-	-	-	-
	계	619,737	645,485	74,100	66,528	74,169	53,982	64,234	75,715	66,473	40,221	55,083	27,815	26,846	20,319	
	송광사	내국인	-	-	-	-	-	-	-	-	-	-	-	-	-	-
		외국인	-	-	-	-	-	-	-	-	-	-	-	-	-	-
	계	155,475	141,781	9,150	10,004	13,642	9,482	10,209	11,290	13,909	12,151	14,058	14,058	12,306	14,460	11,120
	죽림온천	내국인	387,009	379,808	55,421	50,024	45,365	44,105	27,569	21,420	20,301	19,563	20,872	23,711	25,119	26,338
외국인		-	-	15	20	7	-	-	-	-	-	20	-	-	-	
계	395,158	379,870	55,436	50,044	45,372	44,105	27,569	27,569	21,420	20,301	19,563	20,892	23,711	25,119	26,338	
천호성지	내국인	-	-	-	-	-	-	-	-	-	-	-	-	-	-	
	외국인	-	-	-	-	-	-	-	-	-	-	-	-	-	-	
계	166,774	153,416	9,608	9,085	10,107	6,236	7,208	7,660	10,826	8,929	8,929	8,495	25,538	25,414	24,310	
☒ 진 안 군 ☒	구룡산	내국인	-	-	-	-	-	-	-	-	-	-	-	-	-	-
		외국인	-	-	-	-	-	-	-	-	-	-	-	-	-	-
	계	33,779	22,408	172	356	642	962	2,739	2,185	1,695	1,620	2,530	6,315	2,947	245	
	마이산 도립공원	내국인	627,947	-	20,358	20,628	290,472	-	-	-	-	-	-	-	-	-
		외국인	15,116	-	141	651	1,372	-	-	-	-	-	-	-	-	-
	계	643,063	944,335	20,499	21,279	291,844	172,736	126,978	31,080	32,161	43,668	34,844	64,700	68,109	36,437	
	백운동계곡	내국인	-	-	-	-	-	-	-	-	-	-	-	-	-	-
		외국인	-	-	-	-	-	-	-	-	-	-	-	-	-	-
	계	16,171	19,466	78	65	87	126	131	205	3,700	10,705	3,007	949	328	85	
	용담댐	내국인	-	-	-	-	-	-	-	-	-	-	-	-	-	-
외국인		-	-	-	-	-	-	-	-	-	-	-	-	-	-	
계	90,193	73,813	1,900	3,516	4,580	8,718	11,781	4,325	10,842	9,343	3,583	10,061	2,792	2,372		

<계속>

구	분	2006년	2007년	1월	2월	3월	4월	5월	6월	7월	8월	9월	10월	11월	12월		
☒	진안군	운림암반암관광단지	내국인	-	-	-	-	-	-	-	-	-	-	-	-		
			외국인	-	-	-	-	-	-	-	-	-	-	-	-		
			계	89,398	92,751	412	906	2,119	1,301	2,746	3,350	21,805	44,575	4,065	5,662	3,632	2,178
			내국인	29,126	44,468	911	1,333	1,774	1,768	2,491	5,121	11,406	17,036	2,628	0	0	0
			외국인	-	-	0	0	0	-	-	-	0	0	-	3,024	2,524	3,642
계	29,126	53,658	911	1,333	1,774	1,768	2,491	5,121	11,406	17,036	2,628	3,024	2,524	3,642			
☒	무주군	덕유산국립공원(무주군)	내국인	738,921	-	-	-	-	-	-	-	-	-	-	-	-	
			외국인	-	-	-	-	-	-	-	-	-	-	-	-	-	
			계	738,972	1,536,460	122,391	85,995	32,344	62,374	118,044	86,114	117,549	141,312	41,739	179,894	270,519	278,185
			내국인	-	34,683	2,237	1,593	846	1,096	1,808	2,133	5,624	8,824	2,598	2,551	2,226	3,147
			외국인	-	-	-	-	-	-	-	-	-	-	-	-	-	-
			계	-	34,683	2,237	1,593	846	1,096	1,808	2,133	5,624	8,824	2,598	2,551	2,226	3,147
			내국인	-	2,495,682	687,733	359,282	71,916	62,111	123,437	69,343	193,812	240,951	72,658	79,218	79,262	455,959
			외국인	-	-	-	-	-	-	-	-	-	-	-	-	-	-
			계	-	2,495,682	687,733	359,282	71,916	62,111	123,437	69,343	193,812	240,951	72,658	79,218	79,262	455,959
			내국인	-	1,892,887	604,535	329,315	51,117	36,059	86,508	53,942	153,942	191,092	122,560	25,771	75,103	85,278
외국인	-	-	-	-	-	-	-	-	-	-	-	-	-	-			
계	-	1,892,887	604,535	329,315	51,117	36,059	86,508	53,942	153,942	191,092	122,560	25,771	75,103	85,278	331,607		
내국인	-	589,202	105,372	79,347	20,209	24,170	39,290	37,501	50,810	69,484	21,334	21,334	33,481	35,534	72,670		
외국인	-	9,927	1,059	1,790	198	741	436	577	322	362	335	979	606	2,522			
계	-	599,129	106,431	81,137	20,407	24,911	39,726	38,078	51,132	69,846	21,669	21,669	34,460	36,140	75,192		
내국인	-	-	1,020	2,198	1,250	-	8,587	27,134	12,533	27,567	4,927	4,927	12,584	8,840	4,615		
외국인	-	-	-	-	-	-	-	-	-	-	-	-	-	-			
계	-	-	1,020	2,198	1,250	-	8,587	27,134	12,533	27,567	4,927	4,927	12,584	8,840	4,615		
내국인	-	11,463	575	477	962	505	486	774	1,898	1,670	1,670	530	838	1,366	1,382		
외국인	-	-	-	-	-	-	-	-	-	-	-	-	-	-			
계	-	11,463	575	477	962	505	486	774	1,898	1,670	1,670	530	838	1,366	1,382		

<계속>

구 분	2006년	2007년	1월	2월	3월	4월	5월	6월	7월	8월	9월	10월	11월	12월
<b>☒ 무 안 군 ☒</b>														
한진양수발전처	-	-	-	-	-	-	-	-	-	-	-	-	-	-
외국인	-	-	-	-	-	-	-	-	-	-	-	-	-	-
계	247,494	216,293	9,366	6,498	5,558	15,879	20,989	19,275	18,455	26,598	16,550	32,199	39,999	4,927
<b>☒ 장 수 군 ☒</b>														
논개 - 논개생가지	-	-	-	-	-	-	-	-	-	-	-	-	-	-
외국인	-	-	-	-	-	-	-	-	-	-	-	-	-	-
계	201,428	193,409	9,031	11,522	11,097	26,253	34,859	19,680	18,216	15,099	10,644	14,379	14,452	8,177
방화동가족휴가촌	24,080	23,708	279	299	725	516	1,691	355	6,495	12,100	353	286	393	216
외국인	238	-	2	0	7	-	-	-	-	-	-	-	-	-
계	24,318	23,717	281	299	732	516	1,691	355	6,495	12,100	353	286	393	216
와룡자연휴양림	16,892	21,369	175	185	196	163	356	881	5,375	11,878	694	563	513	390
외국인	232	-	4	2	2	-	-	-	-	-	-	-	-	-
계	17,124	21,377	179	187	198	163	356	881	5,375	11,878	694	563	513	390
장안산군립공원	-	-	-	-	-	-	-	-	-	-	-	-	-	-
외국인	-	-	-	-	-	-	-	-	-	-	-	-	-	-
계	224,739	209,431	14,711	15,509	18,430	26,096	33,465	18,675	18,182	15,070	10,930	15,511	14,588	8,264
<b>☒ 임 실 군 ☒</b>														
시선대 관광지	-	-	-	-	-	-	-	-	-	-	-	-	-	-
외국인	-	-	-	-	-	-	-	-	-	-	-	-	-	-
계	457,067	595,514	45,979	43,188	45,475	43,868	45,633	45,855	45,955	46,883	52,106	92,565	41,041	46,966
성수산	48,598	67,895	4,926	5,278	5,102	4,791	5,513	5,037	6,011	6,213	5,174	6,359	6,852	6,639
외국인	-	-	-	-	-	-	-	-	0	0	0	0	0	0
계	48,598	67,895	4,926	5,278	5,102	4,791	5,513	5,037	6,011	6,213	5,174	6,359	6,852	6,639
옥정호	-	-	-	-	-	-	-	-	-	-	-	-	-	-
외국인	-	-	-	-	-	-	-	-	-	-	-	-	-	-
계	852,742	979,152	84,752	74,721	87,140	81,875	77,490	87,815	83,316	87,758	90,665	79,698	73,197	70,725

<계속>

구	분	2006년	2007년	1월	2월	3월	4월	5월	6월	7월	8월	9월	10월	11월	12월	
☒ 순 창 군 ☒	강천산 군립공원	내국인	665,113	12,238	13,642	18,042	35,904	38,951	40,494	58,832	80,368	28,059	93,131	191,379	54,073	
		외국인	-	0	0	-	-	-	-	-	-	-	-	-	-	
		계	665,113	12,238	13,642	18,042	35,904	38,951	40,494	58,832	80,368	28,059	93,131	191,379	54,073	
	신림박물관	내국인	-	-	-	-	-	-	-	-	-	-	-	-	-	
		외국인	-	-	-	-	-	-	-	-	-	-	-	-	-	
		계	181,784	287,070	4,736	4,406	6,183	31,988	46,479	57,440	10,530	16,147	36,436	43,400	27,263	2,062
	순창전통고추장민속마을	내국인	-	-	-	-	-	-	-	-	-	-	-	-	-	
		외국인	-	-	-	-	-	-	-	-	-	-	-	-	-	
		계	350,336	466,428	11,961	12,809	19,869	17,079	21,450	25,250	50,800	75,125	29,137	19,250	171,199	12,499
	추령장승촌	내국인	-	-	-	-	-	-	-	-	-	-	-	-	-	
외국인		-	-	-	-	-	-	-	-	-	-	-	-	-		
계		141,618	172,180	4,650	4,250	8,940	9,840	10,249	11,320	19,029	20,163	28,992	34,586	18,660	1,501	
화문신휴양림	내국인	30,257	53,728	1,398	2,008	1,557	2,223	3,362	6,123	8,541	11,804	4,131	4,429	4,861	3,291	
	외국인	-	-	0	0	0	-	-	-	-	-	-	-	-		
	계	30,257	53,728	1,398	2,008	1,557	2,223	3,362	6,123	8,541	11,804	4,131	4,429	4,861	3,291	
☒ 고 창 군 ☒	고창고인돌유적	내국인	-	-	-	-	-	-	-	-	-	-	-	-		
		외국인	-	-	-	-	-	-	-	-	-	-	-	-		
		계	-	800,578	48,812	48,699	52,112	61,631	55,792	35,810	52,582	53,577	148,447	151,488	54,315	37,313
	고창읍성	내국인	944,324	924,177	22,365	23,154	21,352	123,300	85,667	29,295	29,295	35,890	20,114	425,348	71,162	37,235
		외국인	3,997	2,557	132	81	54	854	21	200	200	253	153	473	57	79
		계	948,321	926,734	22,497	23,235	21,406	124,154	85,688	29,495	29,495	36,143	20,267	425,821	71,219	37,314
	공음학원농장	내국인	-	-	-	-	-	-	-	-	-	-	-	-	-	
		외국인	-	-	-	-	-	-	-	-	-	-	-	-	-	
		계	664,848	843,661	1,656	461	7,530	230,511	315,243	1,235	128	8,173	275,305	3,201	159	59
	구시포해수욕장	내국인	312,181	-	4,352	3,215	6,212	-	-	-	-	-	-	-	-	
외국인		637	-	12	18	0	-	-	-	-	-	-	-	-		
계		312,818	237,708	4,364	3,233	6,212	6,300	9,663	21,240	44,136	115,812	6,764	13,526	2,544	3,914	

<계속>

구	분	2007년																			
		1월	2월	3월	4월	5월	6월	7월	8월	9월	10월	11월	12월								
☒	고 창 군 ☒	내국인	-	2,965	3,120	5,632	-	-	-	-	-	-	-	-	-	-	-	-	-	-	
		외국인	-	-	0	0	-	-	-	-	-	-	-	-	-	-	-	-	-	-	-
		계	128,486	133,678	3,120	5,632	7,506	11,005	33,203	44,879	8,500	5,303	2,404	1,857							
☒	선운산 도립공원	내국인	973,599	58,421	58,123	80,123	-	-	-	-	-	-	-	-	-	-	-	-	-	-	
		외국인	617	28	18	78	-	-	-	-	-	-	-	-	-	-	-	-	-	-	-
		계	974,216	1,227,704	58,449	80,201	150,888	74,111	56,230	47,186	92,852	255,907	172,956	137,279	66,504						
☒	판소리박물관	내국인	161,805	213,871	3,521	51,231	7,982	7,422	4,956	84,956	18,956	3,016	27,233	1,743	843						
		외국인	95	425	0	140	121	18	18	25	15	23	44	5							
		계	161,900	214,296	3,521	51,371	8,103	7,438	4,974	84,974	18,981	3,031	27,256	1,787	848						
☒	부 안 군 ☒	내국인	-	2,731	2,731	6,751	16,025	11,390	9,092	8,891	-	-	-	-	-	-	-	-	-	-	
		외국인	-	-	-	-	-	-	-	-	-	-	-	-	-	-	-	-	-	-	-
		계	-	182,157	2,731	6,751	16,025	11,390	9,092	8,891	63,495	25,311	16,910	13,255	5,575						
☒	격포항	내국인	527,119	-	-	-	-	-	-	-	-	-	-	-	-	-	-	-	-	-	
		외국인	1,825	-	-	-	-	-	-	-	-	-	-	-	-	-	-	-	-	-	-
		계	528,944	764,000	21,475	35,805	98,520	92,095	57,170	56,185	65,978	59,948	83,786	74,587	96,489						
☒	고시포해수욕장	내국인	78,324	-	-	-	-	-	-	-	-	-	-	-	-	-	-	-	-	-	
		외국인	272	-	-	-	-	-	-	-	-	-	-	-	-	-	-	-	-	-	-
		계	78,596	86,413	5,513	1,164	3,272	3,493	1,955	12,466	37,975	11,124	1,617	1,626	1,911						
☒	공항전라좌수영	내국인	-	-	-	-	-	-	-	-	-	-	-	-	-	-	-	-	-	-	
		외국인	-	-	-	-	-	-	-	-	-	-	-	-	-	-	-	-	-	-	-
		계	465,216	186,615	11,727	15,262	27,428	24,843	15,030	11,240	23,269	7,368	15,752	18,949	6,635						
☒	내변산	내국인	-	158,934	5,312	11,309	15,932	33,206	13,735	14,347	14,292	7,097	14,654	18,523	5,215						
		외국인	-	-	-	-	-	-	-	-	0	0	84	29	4						
		계	-	159,051	5,312	11,309	15,932	33,206	13,735	14,347	14,292	7,097	14,738	18,552	5,219						
☒	내소사(변신반도)	내국인	385,720	-	-	-	-	-	-	-	-	-	-	-	-	-	-	-	-	-	
		외국인	1,316	-	-	-	-	-	-	-	-	-	-	-	-	-	-	-	-	-	-
		계	387,036	624,130	27,382	49,665	119,247	90,765	63,070	46,549	15,435	23,263	69,132	58,925	35,753						

<계속>

구	분	2006년	2007년	1월	2월	3월	4월	5월	6월	7월	8월	9월	10월	11월	12월
☒	부														
	안														
	군														
	☒														
	새만금전시관														
	내국인	-	-	-	-	-	-	-	-	-	-	-	-	-	-
	외국인	-	-	-	-	-	-	-	-	-	-	-	-	-	-
	계	619,811	487,912	17,996	11,451	35,701	103,047	56,004	47,435	41,916	36,039	3,135	63,544	45,474	26,170
	식불영상랜드														
	내국인	-	-	-	-	-	-	-	-	-	-	-	-	-	-
	외국인	-	-	-	-	-	-	-	-	-	-	-	-	-	-
	계	-	76,579	4,984	5,126	6,925	8,960	10,310	5,070	7,843	8,896	6,118	1,457	7,028	3,862
	영상테마파크														
	내국인	157,623	112,026	5,810	5,892	9,171	19,088	12,523	5,654	9,210	13,094	4,661	9,698	10,342	6,883
	외국인	551	186	6	17	0	-	-	-	-	12	35	45	58	13
	계	158,174	112,212	5,816	5,909	9,171	19,088	12,523	5,654	9,210	13,106	4,696	9,743	10,400	6,896
	위도혜수육장														
	내국인	-	-	-	-	-	-	-	-	-	-	-	-	-	-
	외국인	-	-	-	-	-	-	-	-	-	-	-	-	-	-
	계	103,319	92,253	2,909	1,501	4,363	7,962	7,594	8,425	13,261	19,892	7,180	9,030	5,141	4,995
	자연생태공원														
	내국인	-	-	-	-	-	-	-	-	-	-	-	-	-	-
	외국인	-	-	-	-	-	-	-	-	-	-	-	-	-	-
	계	88,861	80,374	3,238	3,128	4,990	4,625	4,068	7,485	3,710	5,396	5,751	18,660	14,498	4,825

## 12. 전라남도

구	분	2006년		2007년		1월	2월	3월	4월	5월	6월	7월	8월	9월	10월	11월	12월		
		내국인	외국인	내국인	외국인	내국인	외국인	내국인	외국인	내국인	외국인	내국인	외국인	내국인	외국인	내국인	외국인	내국인	외국인
갯바위	남농기념관	내국인	15,758	12,182	856	489	835	1,149	1,418	808	1,326	1,298	1,298	870	1,510	1,004	619		
		외국인	106	63	5	2	4	8	5	5	5	7	7	6	5	6	5		
		계	15,864	12,245	861	491	839	1,157	1,423	813	1,331	1,305	1,305	1,305	876	1,515	1,010	624	
갯바위	자연사박물관	내국인	383,525	334,978	20,120	15,900	19,623	50,418	39,212	23,119	24,281	43,459	19,919	42,394	20,045	16,488			
		외국인	1,427	1,025	29	66	67	128	90	79	201	112	91	49	44	69			
		계	384,952	336,003	20,149	15,966	19,690	50,546	39,302	23,198	24,482	43,571	20,010	42,443	20,089	16,557			
갯바위	평화광장	내국인	-	-	-	-	-	-	-	-	-	-	-	-	-	-	-	-	
		외국인	-	-	-	-	-	-	-	-	-	-	-	-	-	-	-	-	
		계	1,135,168	2,116,076	71,000	65,000	78,633	94,133	102,379	99,370	1,034,298	102,943	137,663	147,588	113,944	69,125			
갯바위	해양유물전시관	내국인	244,508	210,139	14,749	11,107	18,663	37,930	27,176	13,256	12,179	20,394	9,205	22,885	12,486	10,109			
		외국인	1,987	2,029	54	49	153	260	246	120	202	125	224	250	109	237			
		계	246,495	212,168	14,803	11,156	18,816	38,190	27,422	13,376	12,381	20,519	9,429	23,135	12,595	10,346			
유달산	달성공원	내국인	-	-	-	-	-	-	-	-	-	-	-	-	-	-	-	-	
		외국인	-	-	-	-	-	-	-	-	-	-	-	-	-	-	-	-	
		계	-	52,053	2,260	2,050	2,724	6,573	5,934	5,640	5,421	6,958	6,614	2,991	2,598	2,290			
유달산	북항화센터	내국인	-	-	-	-	-	-	-	-	-	-	-	-	-	-	-	-	
		외국인	-	-	-	-	-	-	-	-	-	-	-	-	-	-	-	-	
		계	1,774,343	1,835,504	99,300	90,300	117,562	165,318	154,943	149,090	154,829	169,788	174,928	233,391	214,911	111,144			
유달산	유달공원	내국인	-	-	-	-	-	-	-	-	-	-	-	-	-	-	-	-	
		외국인	-	-	-	-	-	-	-	-	-	-	-	-	-	-	-	-	
		계	-	184,479	11,300	10,250	13,228	20,607	19,951	16,700	19,468	17,478	19,747	14,018	11,442	10,290			
유달산	조각공원	내국인	62,827	55,929	4,384	4,025	3,486	10,425	5,615	3,442	2,294	3,350	1,656	8,472	5,546	3,234			
		외국인	226	669	-	-	-	25	153	19	96	136	49	78	40	73			
		계	63,053	56,598	4,384	4,025	3,486	10,450	5,768	3,461	2,390	3,486	1,705	8,550	5,586	3,307			

<계속>

구	분	2007년																						
		1월	2월	3월	4월	5월	6월	7월	8월	9월	10월	11월	12월											
☒ 여수시 ☒	거문도,백도	내국인	-	-	-	-	-	-	-	-	-	-	-	-	-	-	-	-	-	-	-	-	-	
		외국인	-	-	-	-	-	-	-	-	-	-	-	-	-	-	-	-	-	-	-	-	-	-
		계	143,140	6,244	7,217	12,021	11,520	7,710	4,892	6,738	2,006	25,533	23,750	24,045										
금오도	내국인	-	-	-	-	-	-	-	-	-	-	-	-	-	-	-	-	-	-	-	-	-	-	
	외국인	-	-	-	-	-	-	-	-	-	-	-	-	-	-	-	-	-	-	-	-	-	-	
	계	107,898	4,051	5,089	11,439	10,257	5,285	8,807	17,716	9,128	10,341	10,885	8,995											
돌산(대교)공원	내국인	-	-	-	-	-	-	-	-	-	-	-	-	-	-	-	-	-	-	-	-	-	-	
	외국인	-	-	-	-	-	-	-	-	-	-	-	-	-	-	-	-	-	-	-	-	-	-	
	계	520,054	82,422	41,892	62,105	66,600	35,700	68,176	42,629	39,172	13,954	14,624	10,855											
만성리해수욕장	내국인	-	-	-	-	-	-	-	-	-	-	-	-	-	-	-	-	-	-	-	-	-	-	
	외국인	-	-	-	-	-	-	-	-	-	-	-	-	-	-	-	-	-	-	-	-	-	-	
	계	331,973	30,244	22,526	33,703	13,653	17,200	35,003	75,003	40,002	12,003	10,121	28,054											
무술목유원지	내국인	-	-	-	-	-	-	-	-	-	-	-	-	-	-	-	-	-	-	-	-	-	-	
	외국인	-	-	-	-	-	-	-	-	-	-	-	-	-	-	-	-	-	-	-	-	-	-	
	계	336,516	38,212	24,253	32,251	55,800	21,800	57,254	27,700	19,947	12,563	13,440	10,036											
방죽포해수욕장	내국인	-	-	-	-	-	-	-	-	-	-	-	-	-	-	-	-	-	-	-	-	-	-	
	외국인	-	-	-	-	-	-	-	-	-	-	-	-	-	-	-	-	-	-	-	-	-	-	
	계	278,469	29,276	21,238	27,635	27,300	17,250	56,007	26,105	29,155	9,250	8,367	4,676											
사도,남도	내국인	-	-	-	-	-	-	-	-	-	-	-	-	-	-	-	-	-	-	-	-	-	-	
	외국인	-	-	-	-	-	-	-	-	-	-	-	-	-	-	-	-	-	-	-	-	-	-	
	계	62,822	1,944	1,741	4,575	4,254	670	1,094	1,728	977	20,408	11,390	11,318											
손양원목시기념관	내국인	-	-	-	-	-	-	-	-	-	-	-	-	-	-	-	-	-	-	-	-	-	-	
	외국인	-	-	-	-	-	-	-	-	-	-	-	-	-	-	-	-	-	-	-	-	-	-	
	계	26,090	344	320	370	3,467	680	13,327	3,455	399	1,004	984	516											
여수산업단지(신덕해수욕장)	내국인	-	-	-	-	-	-	-	-	-	-	-	-	-	-	-	-	-	-	-	-	-	-	
	외국인	-	-	-	-	-	-	-	-	-	-	-	-	-	-	-	-	-	-	-	-	-	-	
	계	368,444	1,538	2,097	10,607	197,112	28,480	15,154	17,091	24,197	14,500	7,885	5,105											

<계속>



구	분	2006년		2007년																		
		1월	2월	3월	4월	5월	6월	7월	8월	9월	10월	11월	12월									
☒ 여수시 ☒	오동도	내국인	-	-	-	-	-	-	-	-	-	-	-	-	-	-	-	-	-	-		
		외국인	3,956	-	-	-	-	-	-	-	-	-	-	-	-	-	-	-	-	-	-	-
		<b>계</b>	<b>1,673,216</b>	<b>1,704,694</b>	<b>192,079</b>	<b>403,664</b>	<b>202,704</b>	<b>151,275</b>	<b>115,369</b>	<b>147,889</b>	<b>66,302</b>	<b>113,923</b>	<b>73,390</b>	<b>68,200</b>								
전라남도 수산종합관	내국인	362,344	345,903	18,775	33,214	30,453	19,145	27,232	49,630	16,304	24,463	28,353	53,699									
	외국인	1,771	4,259	145	218	0	145	24	35	16	533	856	1,864									
	<b>계</b>	<b>364,115</b>	<b>350,162</b>	<b>18,920</b>	<b>33,432</b>	<b>30,453</b>	<b>19,290</b>	<b>27,256</b>	<b>49,665</b>	<b>16,320</b>	<b>24,996</b>	<b>29,209</b>	<b>55,563</b>									
진남관	내국인	64,125	-	-	-	-	-	-	-	-	-	-	-									
	외국인	522	-	-	-	-	-	-	-	-	-	-	-									
	<b>계</b>	<b>64,647</b>	<b>73,105</b>	<b>5,913</b>	<b>18,353</b>	<b>8,481</b>	<b>6,250</b>	<b>4,763</b>	<b>6,174</b>	<b>2,924</b>	<b>3,947</b>	<b>4,096</b>	<b>4,123</b>									
항일암	내국인	1,021,672	1,130,180	90,470	174,355	103,231	97,273	175,368	86,200	36,752	27,486	29,552	34,549									
	외국인	608	2,055	53	118	62	32	69	54	68	428	321	749									
	<b>계</b>	<b>1,022,280</b>	<b>1,132,235</b>	<b>90,523</b>	<b>174,473</b>	<b>103,293</b>	<b>97,305</b>	<b>175,437</b>	<b>86,254</b>	<b>36,820</b>	<b>27,914</b>	<b>29,873</b>	<b>35,298</b>									
화양, 장등지구	내국인	-	-	-	-	-	-	-	-	-	-	-	-									
	외국인	-	-	-	-	-	-	-	-	-	-	-	-									
	<b>계</b>	<b>49,082</b>	<b>51,657</b>	<b>7,059</b>	<b>4,380</b>	<b>4,350</b>	<b>5,750</b>	<b>1,674</b>	<b>1,661</b>	<b>558</b>	<b>6,231</b>	<b>5,945</b>	<b>6,155</b>									
흥국사	내국인	335,396	297,787	3,122	5,896	55,557	112,458	62,853	28,151	4,010	7,526	924	15,700									
	외국인	2,559	11,633	28	8,472	1,202	302	118	62	32	750	69	-									
	<b>계</b>	<b>337,955</b>	<b>309,420</b>	<b>3,150</b>	<b>5,960</b>	<b>56,091</b>	<b>120,930</b>	<b>64,055</b>	<b>28,453</b>	<b>4,128</b>	<b>7,588</b>	<b>956</b>	<b>16,450</b>	<b>50</b>								
☒ 순천시 ☒	고인돌공원	내국인	135,264	127,833	4,063	26,343	17,154	9,426	5,999	8,316	4,323	21,210	17,747	6,289								
		외국인	681	702	15	105	60	70	30	40	30	29	25	200								
		<b>계</b>	<b>135,945</b>	<b>128,535</b>	<b>3,766</b>	<b>26,448</b>	<b>17,214</b>	<b>9,496</b>	<b>6,029</b>	<b>8,356</b>	<b>4,353</b>	<b>21,239</b>	<b>17,772</b>	<b>6,489</b>								
낙안온천	내국인	70,445	109,209	8,278	9,564	8,000	6,452	6,524	5,624	7,775	7,661	10,648	23,723									
	외국인	1,195	343	60	13	15	0	13	0	6	19	34	43									
	<b>계</b>	<b>71,640</b>	<b>109,552</b>	<b>8,348</b>	<b>9,577</b>	<b>8,015</b>	<b>6,452</b>	<b>6,537</b>	<b>5,624</b>	<b>7,781</b>	<b>7,680</b>	<b>10,682</b>	<b>23,766</b>									
낙안읍성민속마을	내국인	1,680,332	1,270,349	30,311	161,184	79,139	35,992	43,376	67,048	51,896	551,272	84,542	41,178									
	외국인	29,489	24,938	1,816	1,050	1,069	932	1,703	1,740	1,113	5,767	6,369	1,199									
	<b>계</b>	<b>1,709,821</b>	<b>1,295,287</b>	<b>32,127</b>	<b>162,234</b>	<b>80,208</b>	<b>36,924</b>	<b>45,079</b>	<b>68,788</b>	<b>53,009</b>	<b>557,039</b>	<b>90,911</b>	<b>42,377</b>									

<계속>

구 분	2006년		2007년		1월	2월	3월	4월	5월	6월	7월	8월	9월	10월	11월	12월
	내국인	외국인	내국인	외국인												
☒ 순 천 시 ☒	내국인	10,524	17,508	623	554	576	615	1,131	1,220	2,993	2,993	4,348	1,132	1,659	1,239	1,418
	외국인	-	-	-	-	-	0	0	0	0	0	0	0	0	0	0
	계	10,524	17,508	623	554	576	615	1,131	1,220	2,993	2,993	4,348	1,132	1,659	1,239	1,418
선암사	내국인	296,671	257,958	18,322	14,565	20,195	28,928	24,620	16,201	18,242	18,406	18,406	12,231	32,221	40,597	13,430
	외국인	4,353	1,550	107	65	127	114	158	105	36	30	30	51	311	289	157
	계	301,024	259,508	18,429	14,630	20,322	29,042	24,778	16,306	18,278	18,436	18,436	12,282	32,532	40,886	13,587
송광사	내국인	233,009	221,883	10,897	9,824	15,150	33,437	32,648	16,996	14,242	21,989	21,989	8,986	23,509	25,875	8,330
	외국인	23,661	21,952	1,212	1,092	1,684	3,001	2,927	1,525	1,515	2,315	2,315	971	2,330	2,560	820
	계	256,670	243,835	12,109	10,916	16,834	36,438	35,575	18,521	15,757	15,757	24,304	9,957	25,839	28,435	9,150
순천 드라마 촬영장	내국인	311,002	71,835	7,237	8,529	4,546	8,908	7,752	4,827	4,898	7,113	7,113	4,271	5,408	5,099	3,247
	외국인	1,642	-	-	9	7	0	11	6	6	11	11	11	12	11	15
	계	312,644	71,934	7,237	8,538	4,553	8,908	7,763	4,833	4,904	7,124	7,124	4,282	5,420	5,110	3,262
순천만	내국인	315,276	1,802,723	78,329	48,484	42,960	85,875	97,008	46,758	58,969	81,969	81,969	124,210	558,413	295,359	284,389
	외국인	3,093	4,665	254	244	347	221	179	45	271	381	381	823	1,090	419	391
	계	318,369	1,807,388	78,583	48,728	43,307	86,096	97,187	46,803	59,240	82,350	82,350	125,033	559,503	295,778	284,780
승주CC	내국인	99,439	100,640	4,568	5,167	7,252	8,086	8,936	8,910	8,346	8,346	8,305	9,932	11,915	10,562	8,661
	외국인	56	-	1	-	-	0	0	0	0	0	0	0	0	0	0
	계	99,495	100,641	4,569	5,167	7,252	8,086	8,936	8,910	8,346	8,346	8,305	9,932	11,915	10,562	8,661
파인힐스골프장	내국인	100,114	97,808	4,485	5,458	8,008	8,619	10,048	9,967	9,398	8,459	8,459	8,926	9,116	8,574	6,750
	외국인	75	108	2	3	9	15	3	20	9	14	14	5	8	12	8
	계	100,189	97,916	4,487	5,461	8,017	8,634	10,051	9,987	9,407	8,473	8,473	8,931	9,124	8,586	6,758
☒ 나 주 시 ☒	내국인	-	-	-	-	-	-	-	-	-	-	-	-	-	-	-
금성산권	외국인	-	-	-	-	-	-	-	-	-	-	-	-	-	-	-
계	297,415	322,437	19,105	8,479	20,482	12,137	8,009	10,735	28,215	26,745	30,700	67,869	53,711	36,250	36,250	
나주읍성권	내국인	-	-	-	-	-	-	-	-	-	-	-	-	-	-	-
	외국인	-	-	-	-	-	-	-	-	-	-	-	-	-	-	-
	계	370,244	650,098	16,535	9,150	9,708	20,532	16,841	10,840	40,567	36,202	40,480	323,694	69,089	56,460	

<계속>

구	분	2006년	2007년	1월	2월	3월	4월	5월	6월	7월	8월	9월	10월	11월	12월			
☒	나 주 시 ☒			내국인	-	-	-	-	-	-	-	-	-	-	-			
				외국인	-	-	-	-	-	-	-	-	-	-	-	-		
				계	353,052	576,579	5,683	3,557	4,345	8,739	10,832	9,020	39,841	49,327	38,243	174,610	141,844	90,538
	반남고분군				내국인	-	-	-	-	-	-	-	-	-	-	-		
					외국인	-	-	-	-	-	-	-	-	-	-	-	-	
					계	309,355	504,040	23,322	3,966	4,473	6,533	10,149	5,030	31,871	29,974	32,076	289,769	33,988
	배과수원권				내국인	-	-	-	-	-	-	-	-	-	-	-		
					외국인	-	-	-	-	-	-	-	-	-	-	-	-	
					계	104,110	115,448	3,568	2,437	2,637	15,480	3,647	3,005	8,929	7,662	8,943	31,775	16,626
	영산강권				내국인	-	-	-	-	-	-	-	-	-	-	-		
					외국인	-	-	-	-	-	-	-	-	-	-	-	-	
					계	952,313	601,967	51,478	14,369	7,457	12,002	13,078	13,350	39,818	31,346	30,542	160,280	142,938
	지석강				내국인	-	-	-	-	-	-	-	-	-	-	-		
					외국인	-	-	-	-	-	-	-	-	-	-	-	-	
					계	270,340	209,446	4,857	5,868	3,864	4,848	4,631	5,455	29,898	26,441	28,900	44,576	29,236
☒	광양제철소			내국인	-	-	-	-	-	-	-	-	-	-	-			
				외국인	-	-	-	-	-	-	-	-	-	-	-	-		
				계	178,695	187,616	3,238	2,266	11,519	37,812	40,100	11,685	5,680	5,360	13,438	26,805	20,621	9,092
	광양항컨테이너부두				내국인	-	-	-	-	-	-	-	-	-	-			
					외국인	-	-	-	-	-	-	-	-	-	-	-	-	
					계	89,998	86,578	2,166	2,107	5,865	16,851	9,105	4,580	4,397	6,410	8,321	12,116	9,590
	백운산 4대계곡				내국인	-	216,301	0	750	1,630	2,150	77,390	76,457	43,670	8,750	3,912	1,592	
					외국인	-	-	-	-	-	-	-	-	-	-	-	58	-
					계	-	216,359	0	750	1,630	2,150	77,390	76,457	43,670	8,808	8,808	3,912	1,592
	백운산 자연휴양림				내국인	40,361	50,770	1,505	4,150	4,987	4,826	6,547	7,345	6,891	5,290	2,534	1,656	
					외국인	-	-	-	15	21	17	-	-	-	-	-	7	5
					계	44,057	50,835	1,505	1,097	3,942	4,165	5,008	4,843	6,547	7,345	6,891	5,297	2,539

<계속>

구	분	2006년		2007년		1월	2월	3월	4월	5월	6월	7월	8월	9월	10월	11월	12월		
		내국인	외국인	내국인	외국인	계	내국인	외국인	계	내국인	외국인	계	내국인	외국인	계	내국인	외국인	계	
☒ 광 양 시 ☒	첨매실농원	-	-	-	-	-	-	-	-	-	-	-	-	-	-	-	-	-	
		-	-	-	-	-	-	-	-	-	-	-	-	-	-	-	-	-	-
		1,382,272	1,352,786	13,192	62,394	1,047,149	71,609	25,680	51,675	6,343	6,768	7,885	25,433	17,428	17,230				
☒ 담 양 군 ☒	가미골생태공원	41,248	102,261	4,323	4,000	4,646	3,921	5,924	5,410	51,320	7,237	6,011	4,997	3,271	1,201				
		-	-	0	-	-	26	48	43	160	40	36	12	21	3				
		41,438	102,650	4,323	4,000	4,646	3,947	5,972	5,453	51,480	7,277	6,047	5,009	3,292	1,204				
금성산성	내국인	113,452	111,679	8,537	8,500	8,574	9,005	14,201	12,458	5,842	11,589	19,711	8,936	3,248	1,078				
	외국인	281	897	13	10	16	26	36	52	571	78	66	19	5	5				
	계	113,733	112,576	8,550	8,510	8,590	9,031	14,237	12,510	6,413	11,667	19,777	8,955	3,253	1,083				
담양리조트	내국인	-	404,414	31,882	25,000	45,002	35,126	45,759	54,269	49,061	53,984	49,521	6,002	5,210	3,598				
	외국인	-	-	7	-	-	46	78	74	140	172	160	70	20	22				
	계	-	405,203	31,889	25,000	45,002	35,172	45,837	54,343	49,201	54,156	49,681	6,072	5,230	3,620				
대나무골 테마공원	내국인	23,635	58,889	1,041	1,000	1,082	1,736	2,726	4,789	31,008	4,875	3,990	2,732	2,458	1,452				
	외국인	215	817	9	10	8	20	53	57	320	145	141	19	14	21				
	계	23,850	59,706	1,050	1,010	1,090	1,756	2,779	4,846	31,328	5,020	4,131	2,751	2,472	1,473				
소쇄원	내국인	254,125	319,497	19,845	19,000	20,690	21,681	3,451	40,578	54,255	57,890	56,912	19,704	3,541	1,950				
	외국인	938	2,867	75	60	90	56	70	1,852	245	210	40	50	21					
	계	255,063	322,364	19,920	19,060	20,780	21,737	3,521	40,676	56,107	58,135	57,122	19,744	3,591	1,971				
죽녹원	내국인	433,806	653,750	34,959	34,000	35,918	57,033	87,033	95,782	92,907	98,578	68,919	38,910	7,124	2,587				
	외국인	2,617	8,001	84	80	88	208	408	489	5,120	697	671	66	25	65				
	계	436,423	661,751	35,043	34,080	36,006	57,241	87,441	96,271	98,027	99,275	69,590	38,976	7,149	2,652				
한국가사문학관	내국인	309,904	205,165	15,300	15,000	15,600	15,306	20,458	25,648	29,815	21,309	20,219	19,360	5,572	1,578				
	외국인	1,156	1,979	30	20	8	61	94	105	1,281	162	150	30	25	13				
	계	311,060	207,144	15,330	15,020	15,608	15,367	20,552	25,753	31,096	21,471	20,369	19,390	5,597	1,591				
한국대나무박물관	내국인	427,860	467,379	33,005	30,000	36,010	34,447	27,451	57,841	61,891	64,780	57,894	55,290	6,875	1,895				
	외국인	636	1,939	53	40	66	60	94	175	952	257	108	56	24	54				
	계	428,496	469,318	33,058	30,040	36,076	34,507	27,545	58,016	62,843	65,037	58,002	55,346	6,899	1,949				

<계속>

구	분	2006년		2007년		1월	2월	3월	4월	5월	6월	7월	8월	9월	10월	11월	12월					
		내국인	외국인	내국인	외국인	내국인	외국인	내국인	외국인	내국인	외국인	내국인	외국인	내국인	외국인	내국인	외국인	내국인	외국인			
☒	국	성	군	☒	관음사	내국인	-	-	-	-	-	-	-	-	-	-	-	-	-			
						외국인	-	-	-	-	-	-	-	-	-	-	-	-	-	-	-	-
						계	65,357	72,724	1,175	1,188	2,030	2,066	2,470	2,528	2,470	2,470	9,747	17,434	8,346	9,414	7,950	8,376
광주CC	내국인	144,081	124,288	4,568	5,726	10,214	11,976	12,771	13,019	12,771	13,019	12,319	10,594	10,493	12,487	11,325	8,796	8,796				
	외국인	-	93	6	5	7	23	6	23	6	6	8	4	5	9	12	2	2				
	계	144,195	124,381	4,574	5,731	10,221	11,999	12,777	13,025	12,777	13,025	12,327	10,598	10,498	12,496	11,337	8,798	8,798				
농촌체험학교	내국인	19,146	19,727	23	28	52	295	311	295	311	623	4,796	7,826	3,753	865	628	527	527				
	외국인	-	-	-	-	-	-	-	-	-	-	-	-	-	-	-	-	-				
	계	19,146	19,727	23	28	52	295	311	295	311	623	4,796	7,826	3,753	865	628	527	527				
도림사	내국인	102,740	101,605	535	768	1,694	1,863	1,305	1,863	1,305	2,052	8,812	55,760	13,258	7,681	4,549	3,328	3,328				
	외국인	280	-	-	-	15	6	7	6	7	8	6	7	8	8	10	7	7				
	계	103,020	101,687	535	768	1,709	1,869	1,312	1,869	1,312	2,060	8,818	55,767	13,266	7,689	4,559	3,335	3,335				
도림사관광단지	내국인	-	-	-	-	-	-	-	-	-	-	-	-	-	-	-	-	-				
	외국인	-	-	-	-	-	-	-	-	-	-	-	-	-	-	-	-	-				
	계	63,255	59,766	570	369	789	3,849	3,254	3,849	3,254	3,485	10,546	13,965	10,407	6,680	3,735	2,117					
섬진강기차마을	내국인	393,978	351,270	8,686	20,378	21,974	50,142	42,394	50,142	42,394	24,017	26,235	38,753	25,647	56,105	25,763	11,176	11,176				
	외국인	-	-	-	-	-	23	19	23	19	12	25	18	13	32	13	10	10				
	계	394,194	351,435	8,686	20,378	21,974	50,165	42,413	50,165	42,413	24,029	26,260	38,771	25,660	56,137	25,776	11,186	11,186				
섬진강자연학습원	내국인	21,951	26,230	12	28	415	3,393	3,435	3,393	3,435	2,208	2,526	4,589	2,008	2,926	2,582	2,108	2,108				
	외국인	-	-	-	-	-	-	-	-	-	-	-	-	-	-	-	-	-				
	계	21,951	26,230	12	28	415	3,393	3,435	3,393	3,435	2,208	2,526	4,589	2,008	2,926	2,582	2,108	2,108				
임록유원지	내국인	-	-	-	-	-	-	-	-	-	-	-	-	-	-	-	-	-				
	외국인	-	-	-	-	-	-	-	-	-	-	-	-	-	-	-	-	-				
	계	205,231	208,807	2,796	4,007	6,172	3,669	5,345	3,669	5,345	8,930	15,071	61,129	26,386	29,503	23,598	22,201	22,201				
옥과미술관	내국인	25,280	19,630	128	252	1,886	1,600	2,462	1,600	2,462	1,127	1,703	2,589	1,325	3,007	2,018	1,533	1,533				
	외국인	-	-	-	-	-	-	-	-	-	-	-	-	-	-	-	-	-				
	계	25,280	19,630	128	252	1,886	1,600	2,462	1,600	2,462	1,127	1,703	2,589	1,325	3,007	2,018	1,533	1,533				

<계속>

구	분	2006년	2007년	1월	2월	3월	4월	5월	6월	7월	8월	9월	10월	11월	12월	
☒	구 성 군 ☒	외기집체허마을	내국인	5,981	22	72	85	98	115	1,105	3,158	825	216	164	95	
			외국인	-	-	-	-	-	-	-	-	-	-	-	-	-
			계	5,981	22	72	85	98	115	1,105	825	216	164	95		
	용산재	내국인	-	-	-	-	-	-	-	-	-	-	-	-	-	-
		외국인	-	-	-	-	-	-	-	-	-	-	-	-	-	-
		계	13,125	644	798	846	1,212	1,420	1,422	1,582	1,647	1,411	1,160			
	자연생태공원	내국인	-	-	-	-	-	-	-	-	-	-	-	-	-	-
		외국인	-	-	-	-	-	-	-	-	-	-	-	-	-	-
		계	767,843	573,747	246	642	690	945	87,551	138,750	56,347	91,103	111,140	85,645		
	청계동계곡	내국인	73,968	73,323	502	321	510	590	17,678	34,128	13,007	2,946	2,156	1,129		
외국인		-	-	-	-	-	-	-	-	-	-	-	-			
계		73,968	73,323	502	321	510	590	17,678	34,128	13,007	2,946	2,156	1,129			
청소년야영장	내국인	105,744	104,789	4,248	3,189	4,869	4,685	20,329	31,653	10,230	13,321	6,159	4,286			
	외국인	-	-	-	-	-	-	-	-	-	-	-	-			
	계	105,744	104,789	4,248	3,189	4,869	4,685	20,329	31,653	10,230	13,321	6,159	4,286			
태안사	내국인	180,646	173,074	1,984	1,449	1,689	2,891	27,184	81,972	31,856	9,647	7,169	4,258			
	외국인	206	-	12	10	7	12	10	7	12	10	7	12			
	계	180,852	173,173	1,996	1,459	1,696	2,903	27,194	81,979	31,868	9,657	7,176	4,270			

☒	구 레 군 ☒	노고단	내국인	618,714	20,512	20,616	63,327	79,718	40,035	54,084	84,128	34,174	79,147	91,815	12,842
			외국인	-	80	120	0	-	200	160	84	87	12		
			계	619,817	20,592	20,736	63,327	79,718	40,035	54,284	84,288	34,334	79,231	91,902	12,854
신수유미울	내국인	-	-	-	-	-	-	-	-	-	-	-	-	-	-
	외국인	-	-	-	-	-	-	-	-	-	-	-	-	-	-
	계	1,150,585	1,422,462	29,403	148,659	485,415	289,500	104,866	71,420	36,933	54,227	18,034	44,870	119,763	19,372
섬진강래포링	내국인	-	0	0	2,500	3,000	29,570	34,190	4,500	1,840	-	-	-	-	
	외국인	-	0	0	-	-	120	200	-	-	-	-	-	-	
	계	-	0	0	2,500	3,000	29,690	34,390	4,500	1,840	-	-	-		

<계속>

구	분	2007년															
		2006년	1월	2월	3월	4월	5월	6월	7월	8월	9월	10월	11월	12월			
☒ 구 레 군 ☒	수력폭포	내국인	-	-	-	-	-	-	-	-	-	-	-	-	-	-	-
		외국인	-	-	-	-	-	-	-	-	-	-	-	-	-	-	-
		계	183,743	1,471	3,363	15,495	14,504	29,654	80,705	58,173	67,011	11,890	8,343	6,653	4,043		
야생화자연생태 학습장	내국인	244,256	7,825	7,121	11,545	29,655	8,436	27,042	5,068	3,242	3,405	5,806	6,776	3,747			
	외국인	-	90	87	92	300	50	150	10	15	-	-	12	-			
	계	245,136	7,915	7,208	11,637	29,955	27,192	8,486	5,078	3,257	3,405	5,806	6,788	3,747			
연곡사	내국인	337,492	4,840	3,556	8,544	6,904	9,724	13,460	24,176	33,356	8,824	50,036	102,544	5,792			
	외국인	-	60	20	90	0	20	160	80	80	20	52	26	1			
	계	337,524	4,900	3,576	8,634	6,904	9,724	13,480	24,336	33,436	8,844	50,088	102,570	5,793			
오산사성암	내국인	-	-	-	-	-	-	-	-	-	-	-	-	-	-	-	-
	외국인	-	-	-	-	-	-	-	-	-	-	-	-	-	-	-	-
	계	83,853	6,515	8,890	17,025	10,800	9,101	9,950	10,810	4,210	3,958	30,732	18,710	5,603			
운조루	내국인	162,376	8,100	7,950	25,800	30,950	17,860	16,330	8,690	21,240	10,400	17,381	12,539	12,001			
	외국인	-	75	100	75	50	40	-	40	80	40	26	45	89			
	계	162,931	8,175	8,050	25,875	31,000	17,900	16,330	8,730	21,320	10,440	17,407	12,584	12,090			
지리산수상랜드	내국인	-	0	0	0	70	130	500	4,890	5,820	680	1,500	500	200			
	외국인	-	0	0	0	-	-	-	-	-	-	-	-	-			
	계	-	0	0	0	70	130	500	4,890	5,820	680	1,500	500	200			
지리산온천	내국인	1,863,866	115,412	105,593	160,665	170,647	163,686	94,288	156,492	163,508	54,554	71,019	82,156	77,029			
	외국인	-	1,087	985	1,595	365	380	310	895	620	40	980	451	-			
	계	1,864,517	116,499	106,578	162,260	171,012	164,066	94,598	157,387	164,128	54,594	71,999	82,607	77,029			
천은사	내국인	478,897	401,979	18,537	10,995	34,966	44,246	22,233	42,312	68,279	21,020	47,071	60,569	14,646			
	외국인	281	1,515	150	75	200	250	100	120	200	50	100	120	50			
	계	479,178	403,494	18,687	11,070	35,166	44,496	22,333	42,432	68,479	21,070	47,171	60,689	14,696			
화엄사	내국인	1,041,726	662,135	41,677	34,378	80,184	75,052	42,795	58,558	77,093	33,409	58,541	63,542	33,689			
	외국인	7,075	2,231	60	50	276	212	182	296	592	168	148	97	30			
	계	1,048,801	664,366	41,737	34,428	80,460	75,264	42,977	58,854	77,685	33,577	58,689	63,639	33,719			

<계속>

구	분	2006년	2007년	1월	2월	3월	4월	5월	6월	7월	8월	9월	10월	11월	12월
<b>☒ 고 흥 군 ☒</b>															
나로도	내국인	-	-	-	-	-	-	-	-	-	-	-	-	-	-
	외국인	-	-	-	-	-	-	-	-	-	-	-	-	-	-
	계	1,129,411	1,147,470	87,946	96,275	96,555	113,198	101,630	94,255	98,591	111,668	106,847	86,333	76,074	78,098
소록도	내국인	-	-	-	-	-	-	-	-	-	-	-	-	-	-
	외국인	-	-	-	-	-	-	-	-	-	-	-	-	-	-
	계	556,013	577,822	85,454	86,542	85,869	42,215	36,423	37,690	30,428	36,462	34,011	36,517	31,846	34,365
팔영산	내국인	-	-	-	-	-	-	-	-	-	-	-	-	-	-
	외국인	-	-	-	-	-	-	-	-	-	-	-	-	-	-
	계	708,567	724,298	59,061	62,283	62,149	69,023	62,089	60,770	46,746	51,663	55,076	64,802	65,861	64,775
팔영산자연휴양림	내국인	15,531	17,214	459	389	866	627	910	983	3,089	6,456	280	1,153	1,303	699
	외국인	-	-	-	-	0	-	-	10	65	83	11	3	37	6
	계	15,533	17,429	459	389	866	627	910	993	3,154	6,539	291	1,156	1,340	705
<b>☒ 보 성 군 ☒</b>															
보성군 녹차밭	내국인	-	-	-	-	-	-	-	-	-	-	-	-	-	-
	외국인	-	-	-	-	-	-	-	-	-	-	-	-	-	-
	계	3,382,315	3,576,452	88,882	82,184	99,300	410,492	562,683	352,070	297,466	386,274	101,828	409,703	348,680	436,890
보성군 대원사	내국인	-	-	-	-	-	-	-	-	-	-	-	-	-	-
	외국인	-	-	-	-	-	-	-	-	-	-	-	-	-	-
	계	550,445	691,224	2,546	4,148	9,108	129,861	115,164	83,805	37,832	42,223	12,118	102,401	110,178	41,840
보성군백민미술관	내국인	-	-	-	-	-	-	-	-	-	-	-	-	-	-
	외국인	-	-	-	-	-	-	-	-	-	-	-	-	-	-
	계	-	43,788	1,110	2,130	5,778	21,345	3,387	1,760	1,887	1,912	1,008	1,356	1,496	619
보성군 티벳박물관	내국인	185,401	31,330	1,257	2,070	2,005	8,750	3,713	1,940	2,264	2,698	1,022	2,817	805	1,989
	외국인	3,374	413	34	55	54	40	17	9	51	43	72	19	6	13
	계	188,775	31,743	1,291	2,125	2,059	8,790	3,730	1,949	2,315	2,741	1,094	2,836	811	2,002
소설테백신택무대	내국인	-	-	-	-	-	-	-	-	-	-	-	-	-	-
	외국인	-	-	-	-	-	-	-	-	-	-	-	-	-	-
	계	64,517	105,234	626	426	1,036	26,876	22,196	20,240	1,317	2,647	2,488	5,382	15,219	6,781

<계속>



구	분	2006년	2007년	1월	2월	3월	4월	5월	6월	7월	8월	9월	10월	11월	12월
<b>☒ 보 성 군 ☒</b>															
웅치일림신철쭉관광지	내국인	-	-	-	-	-	-	-	-	-	-	-	-	-	-
	외국인	-	-	-	-	-	-	-	-	-	-	-	-	-	-
	계	747,779	861,562	1,195	1,226	3,280	95,606	327,023	89,600	43,783	67,371	12,129	80,152	92,941	47,256
웅치제암산자연휴양림	내국인	67,853	111,990	505	6,810	9,120	7,141	39,854	19,289	7,828	13,330	1,808	1,400	3,050	1,855
	외국인	-	-	-	-	-	-	-	-	-	-	-	-	-	-
	계	67,896	111,990	505	6,810	9,120	7,141	39,854	19,289	7,828	13,330	1,808	1,400	3,050	1,855
울포관광단지녹차탕	내국인	494,583	129,830	15,635	14,629	13,221	14,009	13,889	1,782	7,293	8,810	7,417	8,138	10,834	14,173
	외국인	-	365	104	97	88	8	7	2	4	5	5	15	16	14
	계	495,491	130,195	15,739	14,726	13,309	14,017	13,896	1,784	7,297	8,815	7,422	8,153	10,850	14,187
울포관광단지해수욕장	내국인	-	-	-	-	-	-	-	-	-	-	-	-	-	-
	외국인	-	-	-	-	-	-	-	-	-	-	-	-	-	-
	계	1,178,850	1,305,833	2,735	796	1,934	16,538	51,435	67,670	217,021	327,044	137,628	129,498	122,064	231,470
울포관광단지해수욕장	내국인	-	-	0	0	0	-	-	-	16,300	32,701	-	-	-	-
	외국인	-	-	-	-	-	-	-	-	215	431	-	-	-	-
	계	-	-	0	0	0	-	-	-	16,515	33,132	-	-	-	-
<b>☒ 화 순 군 ☒</b>															
남광주컨트리클럽	내국인	82,546	83,987	3,448	4,139	6,253	7,459	8,404	8,732	8,220	7,792	7,557	8,475	7,750	5,758
	외국인	-	-	-	-	-	-	-	-	-	-	-	-	-	-
	계	82,546	83,987	3,448	4,139	6,253	7,459	8,404	8,732	8,220	7,792	7,557	8,475	7,750	5,758
도곡은천	내국인	689,135	701,827	97,340	83,916	82,312	15,790	14,869	14,344	67,480	71,180	54,560	59,520	59,532	80,984
	외국인	-	-	-	-	-	-	-	-	-	-	-	-	-	-
	계	689,135	701,827	97,340	83,916	82,312	15,790	14,869	14,344	67,480	71,180	54,560	59,520	59,532	80,984
백아산자연휴양림	내국인	23,114	23,755	1,222	1,430	1,129	1,695	1,716	1,789	2,710	4,393	1,444	2,761	1,895	1,571
	외국인	-	-	-	-	-	-	-	-	-	-	-	-	-	-
	계	23,114	23,755	1,222	1,430	1,129	1,695	1,716	1,789	2,710	4,393	1,444	2,761	1,895	1,571
사평자연휴양림	내국인	18,712	-	1,170	1,270	1,520	-	-	-	-	-	-	-	-	-
	외국인	-	-	-	-	-	-	-	-	-	-	-	-	-	-
	계	18,712	-	1,170	1,270	1,520	-	-	-	-	-	-	-	-	-

<계속>

구	분	2006년	2007년	1월	2월	3월	4월	5월	6월	7월	8월	9월	10월	11월	12월	
☒ 화 순 군 ☒	생봉사	내국인	-	-	-	-	-	-	-	-	-	-	-	-	-	
		외국인	-	-	-	-	-	-	-	-	-	-	-	-	-	-
		계	23,397	-	1,402	1,531	3,871	-	-	-	-	-	-	-	-	-
	인양산자연휴양림	내국인	23,013	20,690	1,045	558	1,378	1,531	1,462	1,517	3,097	5,347	753	1,637	1,108	1,257
		외국인	-	-	-	-	-	-	-	-	-	-	-	-	-	-
		계	23,013	20,690	1,045	558	1,378	1,531	1,462	1,517	3,097	5,347	753	1,637	1,108	1,257
	운주사	내국인	418,786	276,622	9,738	22,182	24,228	27,642	29,294	30,135	30,647	32,818	40,953	20,423	5,077	3,485
		외국인	-	-	-	-	-	-	-	-	-	-	-	-	-	-
		계	418,786	276,622	9,738	22,182	24,228	27,642	29,294	30,135	30,647	32,818	40,953	20,423	5,077	3,485
	유마사	내국인	-	-	-	-	-	-	-	-	-	-	-	-	-	-
		외국인	-	-	-	-	-	-	-	-	-	-	-	-	-	-
		계	23,539	-	1,782	1,922	3,800	-	-	-	-	-	-	-	2,434	2,015
클럽900컨트리클럽	내국인	128,734	132,961	5,676	7,409	10,296	11,626	13,508	13,464	12,692	11,027	10,946	13,377	13,131	9,809	
	외국인	-	-	2	-	1	-	-	-	-	-	-	-	-	-	
	계	128,734	132,964	5,678	7,409	10,297	11,626	13,508	13,464	12,692	11,027	10,946	13,377	13,131	9,809	
한천자연휴양림	내국인	-	12,772	401	324	341	761	1,665	956	2,168	2,724	499	1,407	919	607	
	외국인	-	-	-	-	-	-	-	-	-	-	-	-	-	-	
	계	-	12,772	401	324	341	761	1,665	956	2,168	2,724	499	1,407	919	607	
화순고인돌공원	내국인	-	-	-	-	-	-	-	-	-	-	-	-	-	-	
	외국인	-	-	-	-	-	-	-	-	-	-	-	-	-	-	
	계	592,081	203,009	2,206	2,398	6,401	81,474	86,170	4,395	3,581	3,271	4,125	3,891	2,745	2,352	
화순온천	내국인	684,874	623,691	59,002	60,096	44,094	99,020	94,608	73,447	38,040	46,752	21,824	31,192	26,528	29,088	
	외국인	-	-	-	56	-	-	-	-	72	64	104	80	144	80	
	계	685,360	624,291	59,002	60,152	44,094	99,020	94,608	73,447	38,112	46,816	21,928	31,272	26,672	29,168	
☒ 장 흥 군 ☒	보림사	내국인	-	-	-	-	-	-	-	-	-	-	-	-	-	
		외국인	-	-	-	-	-	-	-	-	-	-	-	-	-	
		계	1,227,652	1,284,516	79,047	98,734	108,117	93,008	116,995	114,165	80,480	115,868	126,189	146,998	101,038	103,877

<계속>

구	분	2006년	2007년	1월	2월	3월	4월	5월	6월	7월	8월	9월	10월	11월	12월
☒ 장 흥 군 ☒	내국인	-	-	-	-	-	-	-	-	-	-	-	-	-	-
	외국인	-	-	-	-	-	-	-	-	-	-	-	-	-	-
	계	1,047,796	926,201	69,416	62,167	65,397	54,615	93,091	79,795	102,070	144,031	69,200	58,439	57,164	70,816
	내국인	1,065,315	1,012,012	132,320	128,080	108,725	87,521	79,540	62,001	126,648	89,872	94,850	100,250	1,076	1,129
	외국인	6,280	4,394	715	626	680	520	520	620	95	130	110	120	126	132
	계	1,071,595	1,016,406	133,035	128,706	109,405	88,041	80,060	62,621	126,743	90,002	94,960	100,370	1,202	1,261
	내국인	-	-	-	-	-	-	-	-	-	-	-	-	-	-
	외국인	-	-	-	-	-	-	-	-	-	-	-	-	-	-
	계	1,183,291	1,287,537	72,272	66,366	73,816	118,278	145,385	123,025	97,149	85,317	114,206	126,737	116,755	148,231
	내국인	-	-	-	-	-	-	-	-	-	-	-	-	-	-
외국인	-	-	-	-	-	-	-	-	-	-	-	-	-	-	
계	1,989,898	2,321,544	142,454	125,059	140,954	158,051	102,271	137,545	103,352	115,868	314,956	313,831	317,663	349,540	
☒ 강 진 군 ☒	내국인	1,521,526	1,780,444	26,321	28,451	38,144	40,251	70,514	82,132	260,415	304,144	330,513	228,630	213,604	157,325
	외국인	10,567	2,975	135	57	198	514	561	414	124	45	231	223	221	252
	계	1,532,093	1,783,419	26,456	28,508	38,342	40,765	71,075	82,546	260,539	304,189	330,744	228,853	213,825	157,577
	내국인	729,149	844,371	22,141	21,243	23,404	34,142	40,514	30,212	210,411	124,541	53,148	112,641	104,662	67,312
	외국인	1,665	1,022	15	8	16	161	24	35	95	95	20	192	198	163
	계	730,814	845,393	22,156	21,251	23,420	34,303	40,538	30,247	210,506	124,636	53,168	112,833	104,860	67,475
	내국인	-	-	-	-	-	-	-	-	-	-	-	-	-	-
	외국인	-	-	-	-	-	-	-	-	-	-	-	-	-	-
	계	441,181	638,429	10,519	14,986	20,084	35,288	29,008	33,645	122,368	114,511	117,331	51,205	48,979	40,505
	내국인	-	-	-	-	-	-	-	-	-	-	-	-	-	-
외국인	-	-	-	-	-	-	-	-	-	-	-	-	-	-	
계	768,038	831,312	23,481	23,400	25,536	43,850	52,303	43,200	195,561	152,647	112,343	51,085	49,356	58,550	
내국인	-	-	-	-	-	-	-	-	-	-	-	-	-	-	
외국인	-	-	-	-	-	-	-	-	-	-	-	-	-	-	
계	441,886	456,519	9,157	12,975	15,669	34,359	21,442	28,235	46,738	63,611	72,703	48,347	53,329	49,954	

<계속>

구분	2006년	2007년	1월	2월	3월	4월	5월	6월	7월	8월	9월	10월	11월	12월
<b>강진군</b>														
백련사	-	-	-	-	-	-	-	-	-	-	-	-	-	-
외국인	-	-	-	-	-	-	-	-	-	-	-	-	-	-
계	470,160	530,735	23,892	25,973	31,360	35,957	31,204	31,150	84,789	88,661	42,898	51,666	43,975	39,210
영랑생가	-	-	-	-	-	-	-	-	-	-	-	-	-	-
내국인	-	-	-	-	-	-	-	-	-	-	-	-	-	-
외국인	-	-	-	-	-	-	-	-	-	-	-	-	-	-
계	552,789	700,135	28,814	26,367	34,940	59,409	61,472	51,815	109,919	106,123	64,554	48,604	53,294	54,824
전라병영성(하멜표류지)	-	-	-	-	-	-	-	-	-	-	-	-	-	-
내국인	-	-	-	-	-	-	-	-	-	-	-	-	-	-
외국인	-	-	-	-	-	-	-	-	-	-	-	-	-	-
계	210,482	434,926	15,431	7,981	12,287	29,012	16,534	13,550	79,023	86,003	89,757	35,460	29,905	19,983
<b>해남군</b>														
기화산자연휴양림	92,249	75,273	2,418	2,625	3,856	3,957	5,799	3,851	10,378	17,211	2,300	7,511	5,124	10,243
외국인	132	157	0	3	6	2	8	4	27	35	0	15	18	39
계	92,381	75,430	2,418	2,628	3,862	3,959	5,807	3,855	10,405	17,246	2,300	7,526	5,142	10,282
고산윤선도유적지	265,466	257,814	15,484	17,805	23,124	14,985	30,102	15,123	30,674	40,291	9,104	25,924	13,511	21,687
외국인	737	673	38	62	78	14	47	7	72	93	21	82	57	102
계	266,203	258,487	15,522	17,867	23,202	14,999	30,149	15,130	30,746	40,384	9,125	26,006	13,568	21,789
달마사 미황사	-	-	-	-	-	-	-	-	-	-	-	-	-	-
내국인	-	-	-	-	-	-	-	-	-	-	-	-	-	-
외국인	-	-	-	-	-	-	-	-	-	-	-	-	-	-
계	271,693	233,710	7,976	11,602	22,234	14,265	34,625	9,490	27,674	37,361	10,173	27,268	13,551	17,491
두륜산도립공원	1,581,590	1,370,853	66,982	91,577	129,478	90,127	172,354	100,314	125,597	242,358	15,372	143,298	96,137	97,259
외국인	3,287	2,408	201	41	338	153	468	84	297	327	31	145	132	191
계	1,584,877	1,373,261	67,183	91,618	129,816	90,280	172,822	100,398	125,894	242,685	15,403	143,443	96,269	97,450
땅끝관광지	1,701,541	1,599,905	76,772	88,657	109,897	128,763	176,543	93,654	231,158	300,258	61,101	114,549	92,573	125,980
외국인	2,941	2,682	274	338	348	95	248	104	278	312	94	209	143	239
계	1,704,482	1,602,587	77,046	88,995	110,245	128,858	176,791	93,758	231,436	300,570	61,195	114,758	92,716	126,219
사구미해수욕장	-	-	-	-	-	-	-	-	-	-	-	-	-	-
내국인	-	-	-	-	-	-	-	-	-	-	-	-	-	-
외국인	-	-	-	-	-	-	-	-	-	-	-	-	-	-
계	43,695	42,136	2,827	3,370	4,393	2,826	3,557	2,020	6,736	6,927	1,027	2,770	1,347	4,336

<계속>

구	분	2006년	2007년	1월	2월	3월	4월	5월	6월	7월	8월	9월	10월	11월	12월
<b>☒ 해 남 군 ☒</b>															
승평해수욕장		-	-	-	-	-	-	-	-	-	-	-	-	-	-
외국인		-	-	-	-	-	-	-	-	-	-	-	-	-	-
계		13,462	7,941	109	120	142	138	236	110	2,878	3,146	91	127	104	740
승호해수욕장		-	-	-	-	-	-	-	-	-	-	-	-	-	-
외국인		-	-	-	-	-	-	-	-	-	-	-	-	-	-
계		160,993	211,422	2,864	3,405	4,496	4,361	5,850	6,740	80,960	90,127	2,362	3,303	2,571	4,383
우수영		531,798	499,914	23,622	32,873	51,121	30,273	62,423	32,412	47,525	52,859	17,001	118,436	11,235	20,134
외국인		829	796	68	64	94	14	68	21	79	79	25	104	78	102
계		532,627	500,710	23,690	32,937	51,215	30,287	62,491	32,433	47,604	52,938	17,026	118,540	11,313	20,236
우항리공룡화석지		278,177	788,069	16,612	20,683	30,440	44,895	462,664	53,482	32,676	41,311	15,876	31,621	12,374	25,435
외국인		1,688	1,950	112	120	160	213	514	34	125	172	103	126	109	162
계		279,865	790,019	16,724	20,803	30,600	45,108	463,178	53,516	32,801	41,483	15,979	31,747	12,483	25,597
<b>☒ 영 암 군 ☒</b>															
도감사		250,838	-	-	-	-	-	-	-	-	-	-	-	-	-
외국인		1,904	-	-	-	-	-	-	-	-	-	-	-	-	-
계		252,742	271,170	5,030	3,648	8,239	33,735	24,643	16,200	34,432	31,933	39,022	32,730	22,593	18,965
도기문화센터		-	-	-	-	-	-	-	-	-	-	-	-	-	-
외국인		-	-	-	-	-	-	-	-	-	-	-	-	-	-
계		72,348	53,217	2,578	2,559	4,668	12,969	8,816	5,980	1,833	2,871	1,839	3,719	2,861	2,524
마한문화공원		-	-	-	-	-	-	-	-	-	-	-	-	-	-
외국인		-	-	-	-	-	-	-	-	-	-	-	-	-	-
계		-	17,678	722	727	1,469	3,051	680	670	1,545	902	639	4,148	1,911	1,214
성기동관광지		1,111,630	1,117,804	4,769	4,378	235,240	776,388	19,837	4,602	2,829	17,478	3,860	18,794	27,882	1,747
외국인		11,542	-	2	0	1,512	4,484	48	42	10	7	41	41	43	-
계		1,123,172	1,123,993	4,771	4,378	236,752	780,872	19,885	4,644	2,839	17,485	3,860	18,835	27,925	1,747
이크로컨트리클럽		91,392	111,147	3,100	5,600	6,600	7,900	8,800	9,000	12,700	12,350	10,700	13,351	12,785	8,261
외국인		-	-	0	0	0	-	-	-	-	-	-	-	-	-
계		91,392	111,147	3,100	5,600	6,600	7,900	8,800	9,000	12,700	12,350	10,700	13,351	12,785	8,261

<계속>

구	분	2006년	2007년	1월	2월	3월	4월	5월	6월	7월	8월	9월	10월	11월	12월	
영암군	영산호관광지	내국인	771,106	6,493	5,155	8,680	134,439	104,007	94,361	44,861	58,181	46,470	99,980	93,478	75,001	
		외국인	1,697	21	17	47	811	199	43	29	20	14	49	27	24	
	계	758,702	772,407	6,514	5,172	8,727	135,250	104,206	94,404	44,890	58,201	46,484	100,029	93,505	75,025	
	월출산온천	내국인	218,094	196,605	43,859	1,249	5,933	34,411	3,792	10,083	32,939	3,525	9,972	12,409	17,284	21,149
		외국인	-	-	5,961	11	32	178	48	33	161	35	29	40	-	-
	계	219,304	203,133	49,820	1,260	5,965	34,589	3,840	10,116	33,100	3,560	10,001	12,449	17,284	21,149	
	천황사	내국인	524,312	-	-	-	-	-	-	-	-	-	-	-	-	-
		외국인	317	-	-	-	-	-	-	-	-	-	-	-	-	-
	계	524,629	550,037	9,546	6,857	18,083	34,629	39,761	29,180	48,694	43,039	62,622	101,431	78,947	77,248	
	호텔현대	내국인	-	134,099	10,271	8,109	7,875	9,403	11,001	10,030	13,332	17,228	7,772	11,410	10,707	16,961
외국인		-	26,862	1,284	1,133	1,559	1,803	3,871	2,938	3,420	1,803	1,516	784	1,216	5,535	
계		-	160,961	11,555	9,242	9,434	11,206	14,872	12,968	16,752	19,031	9,288	12,194	11,923	22,496	
무안군	도리포유원지	내국인	-	-	-	-	-	-	-	-	-	-	-	-	-	
		외국인	-	-	-	-	-	-	-	-	-	-	-	-	-	
		계	106,572	-	1,487	1,299	2,200	2,913	4,121	6,365	18,445	19,597	19,858	-	-	
	무안컨트리클럽	내국인	233,134	-	13,000	12,500	17,600	2,340	16,800	16,800	16,532	18,520	17,500	-	-	
		외국인	-	-	-	-	-	-	-	-	-	-	-	-	-	
	계	233,849	-	13,000	12,500	17,600	2,340	16,800	16,800	16,532	18,520	17,500	-	-		
	승달산	내국인	-	-	-	-	-	-	-	-	-	-	-	-	-	
		외국인	-	-	-	-	-	-	-	-	-	-	-	-	-	
		계	170,205	-	2,520	2,087	2,187	5,699	6,769	10,745	17,490	29,309	22,315	-	-	
	조금나루유원지	내국인	-	-	-	-	-	-	-	-	-	-	-	-	-	
외국인		-	-	-	-	-	-	-	-	-	-	-	-	-		
계		184,029	-	1,019	1,270	1,652	2,855	3,791	6,100	17,843	26,582	23,249	-	-		
최의선사유적지	내국인	-	-	-	-	-	-	-	-	-	-	-	-	-		
	외국인	-	-	-	-	-	-	-	-	-	-	-	-	-		
	계	88,063	-	1,627	1,218	1,924	3,711	10,323	4,630	10,441	11,771	12,859	-	-		

<계속>

구	분	2006년		2007년																		
		1월	2월	3월	4월	5월	6월	7월	8월	9월	10월	11월	12월									
☒	무안군 ☒	내국인	-	-	-	-	-	-	-	-	-	-	-	-	-	-	-	-	-	-		
		외국인	-	-	-	-	-	-	-	-	-	-	-	-	-	-	-	-	-	-	-	
	계	2,003	1,643	1,765	3,456	4,783	7,520	17,095	35,180	20,954	-	-	-	-	-	-	-	-	-	-	-	
	항공우주전시장	내국인	750	798	1,302	15,600	3,680	5,450	4,950	50,108	10,359	-	-	-	-	-	-	-	-	-	-	-
		외국인	-	-	-	-	-	-	-	-	-	-	-	-	-	-	-	-	-	-	-	-
		계	750	798	1,302	15,600	3,680	5,450	4,950	50,108	10,359	-	-	-	-	-	-	-	-	-	-	-
	홀통유원지	내국인	-	-	-	-	-	-	-	-	-	-	-	-	-	-	-	-	-	-	-	-
		외국인	-	-	-	-	-	-	-	-	-	-	-	-	-	-	-	-	-	-	-	-
		계	1,562	1,301	1,890	2,919	3,909	6,955	21,436	43,462	28,723	-	-	-	-	-	-	-	-	-	-	-
	회신백련지	내국인	160	300	370	3,150	4,580	10,850	213,390	505,102	315,020	-	-	-	-	-	-	-	-	-	-	-
외국인		-	-	-	14	20	32	54	69	40	-	-	-	-	-	-	-	-	-	-	-	
계		160	300	370	3,164	4,600	10,882	213,444	505,171	315,060	-	-	-	-	-	-	-	-	-	-	-	
☒	함평군 ☒	내국인	-	-	-	-	-	-	-	-	-	-	-	-	-	-	-	-	-	-	-	
		외국인	-	-	-	-	-	-	-	-	-	-	-	-	-	-	-	-	-	-	-	-
		계	1,516,749	1,530,026	1,576	19,155	910,234	38,380	145,219	369,597	7,402	3,251	2,674	2,091	-	-	-	-	-	-	-	-
	용천시꽃무릇공원	내국인	-	-	-	-	-	-	-	-	-	-	-	-	-	-	-	-	-	-	-	-
		외국인	-	-	-	-	-	-	-	-	-	-	-	-	-	-	-	-	-	-	-	-
		계	1,533,337	1,526,090	16,385	41,394	1,268,218	38,065	6,314	18,941	93,963	14,657	5,264	3,666	-	-	-	-	-	-	-	-
	함평자연생태공원	내국인	-	-	3,534	30,612	29,460	8,230	5,261	5,414	5,598	27,017	12,082	2,702	-	-	-	-	-	-	-	-
		외국인	-	-	124	1,862	2,158	645	121	1,302	1,508	987	698	52	-	-	-	-	-	-	-	-
		계	-	-	3,658	32,474	31,618	8,875	5,382	6,716	7,106	28,004	12,780	2,754	-	-	-	-	-	-	-	-
	함평천수변공원	내국인	-	-	-	-	-	-	-	-	-	-	-	-	-	-	-	-	-	-	-	-
외국인		-	-	-	-	-	-	-	-	-	-	-	-	-	-	-	-	-	-	-	-	
계		2,585,560	2,213,166	17,103	80,598	2,014,040	25,110	6,832	14,880	18,791	6,053	8,374	4,545	-	-	-	-	-	-	-	-	

<계속>

구	영 광 군	2007년																								
		1월	2월	3월	4월	5월	6월	7월	8월	9월	10월	11월	12월													
☒ 영 광 군 ☒	가미미해수욕장	-	-	-	-	-	-	-	-	-	-	-	-	-	-	-	-	-	-	-	-	-	-			
	외국인	-	-	-	-	-	-	-	-	-	-	-	-	-	-	-	-	-	-	-	-	-	-	-		
	계	367,286	348,069	17,011	15,221	16,288	26,565	28,275	29,762	28,275	79,779	87,182	35,168	4,132	4,328	4,358	-	-	-	-	-	-	-	-		
기독교인순교지기념탑	내국인	-	-	-	-	-	-	-	-	-	-	-	-	-	-	-	-	-	-	-	-	-	-	-	-	
	외국인	-	-	-	-	-	-	-	-	-	-	-	-	-	-	-	-	-	-	-	-	-	-	-	-	
	계	180,725	201,261	8,090	7,625	8,441	13,598	12,545	30,835	26,130	23,627	25,499	13,599	13,397	13,397	17,875	-	-	-	-	-	-	-	-	-	
백수해안일수로	내국인	-	-	-	-	-	-	-	-	-	-	-	-	-	-	-	-	-	-	-	-	-	-	-	-	-
	외국인	-	-	-	-	-	-	-	-	-	-	-	-	-	-	-	-	-	-	-	-	-	-	-	-	-
	계	502,072	578,175	39,228	34,441	34,455	42,461	73,022	45,420	90,717	81,414	79,636	19,020	17,890	20,471	-	-	-	-	-	-	-	-	-	-	-
백제불교최초도래지	내국인	-	-	-	-	-	-	-	-	-	-	-	-	-	-	-	-	-	-	-	-	-	-	-	-	-
	외국인	-	-	-	-	-	-	-	-	-	-	-	-	-	-	-	-	-	-	-	-	-	-	-	-	-
	계	595,222	589,353	39,678	26,780	31,465	37,503	69,287	66,590	87,448	80,931	81,420	16,219	24,474	27,558	-	-	-	-	-	-	-	-	-	-	-
법성포	내국인	-	-	-	-	-	-	-	-	-	-	-	-	-	-	-	-	-	-	-	-	-	-	-	-	-
	외국인	-	-	-	-	-	-	-	-	-	-	-	-	-	-	-	-	-	-	-	-	-	-	-	-	-
	계	649,716	579,035	30,309	28,217	31,175	38,477	73,089	66,915	83,371	78,024	80,328	17,183	26,140	25,807	-	-	-	-	-	-	-	-	-	-	-
불감시관광지	내국인	-	-	-	-	-	-	-	-	-	-	-	-	-	-	-	-	-	-	-	-	-	-	-	-	-
	외국인	-	-	-	-	-	-	-	-	-	-	-	-	-	-	-	-	-	-	-	-	-	-	-	-	-
	계	509,228	506,028	27,050	23,666	26,986	37,346	39,124	41,260	84,691	83,488	86,675	19,052	17,490	19,200	-	-	-	-	-	-	-	-	-	-	-
불감저수지수변공원	내국인	-	-	-	-	-	-	-	-	-	-	-	-	-	-	-	-	-	-	-	-	-	-	-	-	-
	외국인	-	-	-	-	-	-	-	-	-	-	-	-	-	-	-	-	-	-	-	-	-	-	-	-	-
	계	250,365	262,573	10,690	10,192	10,932	19,664	26,090	31,050	33,524	34,802	34,827	17,206	15,953	17,643	-	-	-	-	-	-	-	-	-	-	
원불교영신성지	내국인	-	-	-	-	-	-	-	-	-	-	-	-	-	-	-	-	-	-	-	-	-	-	-	-	-
	외국인	-	-	-	-	-	-	-	-	-	-	-	-	-	-	-	-	-	-	-	-	-	-	-	-	-
	계	342,593	338,727	19,367	18,914	20,242	30,878	37,901	28,970	59,320	51,794	45,323	8,414	8,973	8,631	-	-	-	-	-	-	-	-	-	-	-
☒ 장 성 군 ☒	방장신휴양림	-	-	-	-	-	-	-	-	-	-	-	-	-	-	-	-	-	-	-	-	-	-	-	-	-
	외국인	-	-	-	-	-	-	-	-	-	-	-	-	-	-	-	-	-	-	-	-	-	-	-	-	-
	계	67,380	68,931	15,573	13,563	15,217	2,400	2,735	2,850	2,542	2,851	2,693	2,803	2,830	2,874	-	-	-	-	-	-	-	-	-	-	-

<계속>



구	분	2007년																			
		2006년	1월	2월	3월	4월	5월	6월	7월	8월	9월	10월	11월	12월							
☒	장성군 ☒	백양사	내국인	-	-	-	-	-	-	-	-	-	-	-	-	-	-	-	-	-	
			외국인	-	-	-	-	-	-	-	-	-	-	-	-	-	-	-	-	-	-
			계	743,076	14,195	15,630	18,695	91,500	74,750	52,000	50,321	54,496	55,720	195,759	190,657	52,250					
	장성호관광지	내국인	-	-	-	-	-	-	-	-	-	-	-	-	-	-	-	-	-	-	-
		외국인	-	-	-	-	-	-	-	-	-	-	-	-	-	-	-	-	-	-	-
		계	480,883	13,158	11,818	17,108	24,375	32,450	26,300	49,849	54,897	55,521	83,843	85,719	36,690						
	축령산휴양림	내국인	-	-	-	-	-	-	-	-	-	-	-	-	-	-	-	-	-	-	-
		외국인	-	-	-	-	-	-	-	-	-	-	-	-	-	-	-	-	-	-	-
		계	210,667	7,045	6,523	9,450	7,920	8,330	8,650	21,306	29,312	31,452	36,960	34,068	13,603						
	홍길동생가터	내국인	-	-	-	-	-	-	-	-	-	-	-	-	-	-	-	-	-	-	-
		외국인	-	-	-	-	-	-	-	-	-	-	-	-	-	-	-	-	-	-	-
		계	148,946	7,646	6,620	6,317	17,265	30,635	18,850	11,532	14,901	14,897	7,495	9,986	8,175						
	☒	완도군 ☒	금곡해수욕장	내국인	-	-	-	-	-	-	-	-	-	-	-	-	-	-	-	-	-
외국인				-	-	-	-	-	-	-	-	-	-	-	-	-	-	-	-	-	
계				6,490	-	28	31	-	31	30	2,900	1,770	1,042	1,020	1,090	990					
금당팔경		내국인	-	-	-	-	-	-	-	-	-	-	-	-	-	-	-	-	-	-	
		외국인	-	-	-	-	-	-	-	-	-	-	-	-	-	-	-	-	-	-	
		계	24,341	1,166	1,155	1,580	1,064	1,503	1,650	3,780	3,580	4,556	3,100	3,000	2,500						
금일해수욕장		내국인	-	-	-	-	-	-	-	-	-	-	-	-	-	-	-	-	-	-	
		외국인	-	-	-	-	-	-	-	-	-	-	-	-	-	-	-	-	-	-	
		계	42,226	475	518	595	6,105	5,795	6,220	17,295	15,000	5,754	8,200	9,000	6,599						
명사십리해수욕장		내국인	-	-	-	-	-	-	-	-	-	-	-	-	-	-	-	-	-	-	
		외국인	-	-	-	-	-	-	-	-	-	-	-	-	-	-	-	-	-	-	
		계	2,046,694	2,031,542	7,445	10,546	20,850	24,400	33,020	468,025	504,870	433,486	146,300	158,000	216,700						
미라리상륙수림		내국인	-	-	-	-	-	-	-	-	-	-	-	-	-	-	-	-	-	-	
	외국인	-	-	-	-	-	-	-	-	-	-	-	-	-	-	-	-	-	-		
	계	17,734	30,568	860	956	510	564	530	7,250	2,920	6,041	3,100	3,440	3,509							

<계속>

구	분	2006년		2007년		1월	2월	3월	4월	5월	6월	7월	8월	9월	10월	11월	12월				
		내국인	외국인	내국인	외국인	내국인	외국인	내국인	외국인	내국인	외국인	내국인	외국인	내국인	외국인	내국인	외국인	내국인	외국인		
☒ 완 도 군 ☒	서편제 및 봄의왈츠 촬영지	내국인	-	-	-	-	-	-	-	-	-	-	-	-	-	-	-	-	-		
		외국인	-	-	-	-	-	-	-	-	-	-	-	-	-	-	-	-	-	-	
		계	52,513	66,978	2,258	2,372	3,222	7,800	11,770	7,000	4,750	5,206	4,200	4,100	4,100	4,100	4,100	4,100	4,100	4,100	
예승리상복수림	내국인	-	-	-	-	-	-	-	-	-	-	-	-	-	-	-	-	-	-	-	
	외국인	-	-	-	-	-	-	-	-	-	-	-	-	-	-	-	-	-	-	-	
	계	241,836	199,340	7,065	7,555	11,048	8,904	10,430	30,000	27,000	29,988	19,500	18,000	18,000	18,000	18,000	18,000	18,000	18,000	20,500	
완도군어촌민속전시관	내국인	28,458	47,117	1,820	1,919	1,503	3,221	3,742	2,702	4,876	1,256	8,120	6,270	6,270	6,270	6,270	6,270	6,270	6,270	6,798	
	외국인	-	-	-	-	-	-	-	-	-	-	-	-	-	-	-	-	-	-	-	2
	계	28,503	47,129	1,820	1,919	1,503	3,221	3,742	2,702	4,876	1,256	8,120	6,270	6,270	6,270	6,270	6,270	6,270	6,270	6,800	
윤선도유적지	내국인	147,921	93,089	3,236	2,430	2,547	2,450	5,980	9,676	19,810	1,824	16,210	12,606	12,606	12,606	12,606	12,606	12,606	12,606	11,000	
	외국인	-	-	-	-	-	-	10	3	7	29	20	25	25	25	25	25	25	25	5	
	계	148,020	93,208	3,236	2,430	2,547	2,450	5,990	9,679	19,817	1,853	16,230	12,631	12,631	12,631	12,631	12,631	12,631	12,631	11,005	
이충무공유적	내국인	-	-	-	-	-	-	-	-	-	-	-	-	-	-	-	-	-	-	-	
	외국인	-	-	-	-	-	-	-	-	-	-	-	-	-	-	-	-	-	-	-	
	계	32,365	20,035	151	112	154	798	1,421	1,253	1,460	3,210	3,010	3,160	3,160	3,160	3,160	3,160	3,160	3,160	4,031	
전라남도 수목원	내국인	121,130	194,106	1,368	1,222	2,806	11,429	9,295	35,757	41,809	43,119	14,100	16,400	16,400	16,400	16,400	16,400	16,400	16,400	12,088	
	외국인	-	-	-	-	-	-	-	-	-	-	-	-	-	-	-	-	-	-	-	
	계	121,157	194,118	1,368	1,222	2,806	11,429	9,295	35,757	41,809	43,119	14,108	16,404	16,404	16,404	16,404	16,404	16,404	16,404	12,088	
정도리구계등	내국인	36,698	76,835	1,860	2,140	2,929	3,860	4,200	5,948	13,695	1,009	15,622	9,820	9,820	9,820	9,820	9,820	9,820	9,820	6,950	
	외국인	-	-	-	-	-	-	-	-	-	-	-	-	-	-	-	-	-	-	-	
	계	36,808	76,863	1,860	2,140	2,929	3,860	4,200	5,948	13,700	1,009	15,627	9,823	9,823	9,823	9,823	9,823	9,823	9,823	6,950	
지리혜수욕장	내국인	-	-	-	-	-	-	-	-	-	-	-	-	-	-	-	-	-	-	-	
	외국인	-	-	-	-	-	-	-	-	-	-	-	-	-	-	-	-	-	-	-	
	계	31,952	32,195	773	1,036	1,280	1,053	1,335	8,300	4,110	1,988	3,280	3,000	3,000	3,000	3,000	3,000	3,000	3,000	3,800	
청해진유적지(장도)	내국인	-	-	-	-	-	-	-	-	-	-	-	-	-	-	-	-	-	-	-	
	외국인	-	-	-	-	-	-	-	-	-	-	-	-	-	-	-	-	-	-	-	
	계	168,259	182,063	6,895	7,035	8,930	9,599	15,799	11,846	17,800	12,193	28,800	21,000	21,000	21,000	21,000	21,000	21,000	21,000	21,061	

<계속>

구	분	2006년	2007년	1월	2월	3월	4월	5월	6월	7월	8월	9월	10월	11월	12월
☒ 완 도 군 ☒	내국인	-	142,208	1,815	981	1,021	17,400	16,458	9,295	11,826	20,908	4,770	25,400	17,874	14,460
	외국인	-	-	-	-	-	-	-	-	-	-	-	20	10	6
	계	-	142,244	1,815	981	1,021	17,400	16,458	9,295	11,826	20,908	4,770	25,420	17,884	14,466
해신세트장(소세포)	내국인	316,779	193,039	9,943	7,269	8,951	20,634	19,856	9,529	17,082	32,359	4,556	28,630	18,920	15,310
	외국인	-	-	-	-	-	-	-	-	124	216	-	30	20	10
	계	316,985	193,439	9,943	7,269	8,951	20,634	19,856	9,529	17,206	32,575	4,556	28,660	18,940	15,320
☒ 진 도 군 ☒	내국인	65,681	42,994	625	985	273	336	1,255	1,455	23,518	13,581	259	245	208	254
	외국인	-	-	-	10	-	-	-	13	165	191	-	-	-	11
	계	66,701	43,384	625	995	273	336	1,255	1,468	23,683	13,772	259	245	208	265
국립남도국악원	내국인	-	-	-	-	-	-	-	-	-	-	-	-	-	-
	외국인	-	-	-	-	-	-	-	-	-	-	-	-	-	-
	계	-	-	10,614	8,340	15,974	7,425	8,731	-	-	2,516	2,687	2,241	2,059	2,046
남도석상	내국인	-	-	-	-	-	-	-	-	-	-	-	-	-	-
	외국인	-	-	-	-	-	-	-	-	-	-	-	-	-	-
	계	-	-	419	248	403	660	1,657	-	1,134	549	255	302	308	496
북진관광지	내국인	-	-	-	-	-	-	-	-	-	-	-	-	-	-
	외국인	-	-	-	-	-	-	-	-	-	-	-	-	-	-
	계	-	-	77,934	101,616	92,959	187,200	11,744	-	-	-	-	30,916	30,530	25,482
사천리상록수림	내국인	-	-	-	-	-	-	-	-	-	-	-	-	-	-
	외국인	-	-	-	-	-	-	-	-	-	-	-	-	-	-
	계	-	-	264	681	403	7,530	9,445	-	-	17,518	10,215	10,403	12,120	16,120
세방일몰	내국인	-	-	-	-	-	-	-	-	-	-	-	-	-	-
	외국인	-	-	-	-	-	-	-	-	-	-	-	-	-	-
	계	-	-	2,961	1,237	1,178	3,429	5,697	-	2,718	837	495	206	371	434
소전미술관	내국인	3,714	5,878	131	151	118	350	496	275	2,181	325	325	606	532	388
	외국인	-	-	-	-	37	28	-	-	104	0	-	-	-	-
	계	3,717	6,047	131	151	155	378	496	275	2,285	325	325	606	532	388

<계속>

구	분	2006년	2007년	1월	2월	3월	4월	5월	6월	7월	8월	9월	10월	11월	12월	
☒	진 도 군 ☒			내국인	-	-	-	-	-	-	-	-	-	-	-	
				외국인	-	-	-	-	-	-	-	-	-	-	-	-
				계	140	140	233	390	1,273	2,080	-	607	536	-		
	용장산성			내국인	-	-	-	-	-	-	-	-	-	-	-	-
				외국인	-	-	-	-	-	-	-	-	-	-	-	-
				계	27,518	319	476	1,020	2,218	1,793	724	885	328	690	682	
	운림산방			내국인	75,197	187,274	3,208	8,814	53,156	87,645	18,009	3,142	2,919	1,659	1,752	995
				외국인	-	-	101	530	326	820	112	51	32	-	-	19
				계	76,312	189,945	3,309	9,344	53,482	18,829	3,254	2,970	1,691	1,752	1,752	1,014
	진도대교			내국인	-	-	-	-	-	-	-	-	-	-	-	-
				외국인	-	-	-	-	-	-	-	-	-	-	-	-
				계	-	23,917	54,208	65,658	1,101,000	9,605	-	3,625	395,374	254,274	349,642	323,119
해양생태관			내국인	39,335	91,917	984	2,777	58,765	21,853	2,890	1,952	119	535	312	209	
			외국인	-	-	49	36	87	17	119	-	-	-	-	-	
			계	40,298	92,282	1,033	2,813	58,852	21,874	2,907	2,071	119	535	312	209	
향토문화회관			내국인	-	-	-	-	-	-	-	-	-	-	-	-	
			외국인	-	-	-	-	-	-	-	-	-	-	-	-	
			계	-	21,605	1,807	1,953	5,539	1,852	1,590	1,500	1,280	1,065	868		
☒	신 안 군 ☒			내국인	-	-	-	-	-	-	-	-	-	-	-	
				외국인	-	-	-	-	-	-	-	-	-	-	-	-
				계	21,474	852	944	1,135	764	2,395	9,300	1,650	930	570	930	
	신의			내국인	-	-	-	-	-	-	-	-	-	-	-	
				외국인	-	-	-	-	-	-	-	-	-	-	-	
				계	14,985	156	166	596	662	2,428	7,517	1,222	510	296	235	
	비금도			내국인	-	-	-	-	-	-	-	-	-	-	-	
				외국인	-	-	-	-	-	-	-	-	-	-	-	
				계	-	25,196	980	1,328	1,220	1,590	10,705	2,293	1,155	900	1,370	

<계속>

구	분	2007년																			
		2006년	1월	2월	3월	4월	5월	6월	7월	8월	9월	10월	11월	12월							
☒ 신 안 군 ☒	안테		-	-	-	-	-	-	-	-	-	-	-	-	-	-	-	-	-	-	
			-	-	-	-	-	-	-	-	-	-	-	-	-	-	-	-	-	-	-
		계	3,225	31	28	31	150	244	280	585	865	210	465	274	62						
임자도		-	-	-	-	-	-	-	-	-	-	-	-	-	-	-	-	-	-	-	
		-	-	-	-	-	-	-	-	-	-	-	-	-	-	-	-	-	-	-	
	계	282,566	510	980	1,550	6,501	7,310	10,700	82,440	164,200	5,503	975	855	1,042							
자은도		-	-	-	-	-	-	-	-	-	-	-	-	-	-	-	-	-	-	-	
		-	-	-	-	-	-	-	-	-	-	-	-	-	-	-	-	-	-	-	
	계	16,691	100	217	389	464	721	1,250	1,025	9,115	1,095	1,250	450	615							
중도		-	-	-	-	-	-	-	-	-	-	-	-	-	-	-	-	-	-	-	
		-	-	-	-	-	-	-	-	-	-	-	-	-	-	-	-	-	-	-	
	계	107,027	2,634	3,203	13,390	3,345	3,110	2,900	5,635	47,675	5,060	6,850	6,010	7,215							
하의		-	-	-	-	-	-	-	-	-	-	-	-	-	-	-	-	-	-	-	
		-	-	-	-	-	-	-	-	-	-	-	-	-	-	-	-	-	-	-	
	계	6,287	218	361	518	452	323	320	848	677	447	666	727	730							
홍도		147,713	-	-	-	-	-	-	-	-	-	-	-	-	-	-	-	-	-	-	
		120	-	-	-	-	-	-	-	-	-	-	-	-	-	-	-	-	-	-	
	계	147,933	4,485	4,803	5,160	22,508	27,296	16,130	17,476	25,410	7,138	16,890	10,600	3,000							
흑산		174,232	5,314	7,127	8,885	18,813	23,386	16,692	58,238	61,030	51,552	21,424	9,351	1,273							
		299	260	26	29	30	22	26	15	23	-	45	27	9							
	계	174,531	5,322	7,153	8,914	18,843	23,408	16,718	58,253	61,053	51,552	51,160	30,060	16,481							

### 13. 경상북도

구	분	2006년	2007년	1월	2월	3월	4월	5월	6월	7월	8월	9월	10월	11월	12월
☒ 포항시	경상북도수목원	-	-	-	-	-	-	-	-	-	-	-	-	-	-
		-	-	-	-	-	-	-	-	-	-	-	-	-	-
		228,686	523,547	9,321	25,425	31,411	90,525	70,651	56,925	47,650	33,380	33,365	79,248	32,690	12,956
구룡포해수욕장	-	-	-	-	-	-	-	-	-	-	-	-	-	-	-
	-	-	-	-	-	-	-	-	-	-	-	-	-	-	-
	-	-	-	-	-	-	-	-	7,158	10,489	-	-	-	-	98,410
국립등대박물관	265,773	291,399	8,161	8,169	8,161	55,787	32,892	21,710	20,970	28,970	28,970	14,286	24,771	26,314	41,208
	271	413	45	45	45	3	8	20	25	31	31	18	29	124	20
	266,044	291,812	8,206	8,214	8,206	55,790	32,900	21,730	20,995	29,001	29,001	14,304	24,800	26,438	41,228
도구해수욕장	-	-	-	-	-	-	-	-	-	-	-	-	-	-	-
	-	-	-	-	-	-	-	-	-	-	-	-	-	-	-
	-	-	-	-	-	-	-	-	2,914	107,400	-	-	-	-	32,436
방사관광가속기	-	-	-	-	-	-	-	-	-	-	-	-	-	-	-
	-	-	-	-	-	-	-	-	-	-	-	-	-	-	-
	55,565	38,470	2,158	2,127	2,753	2,253	1,678	745	1,690	11,296	6,220	3,045	3,731	774	
보경사	244,748	356,484	11,230	11,432	21,230	36,350	34,263	28,950	26,870	40,194	40,194	29,360	43,935	51,890	20,780
	664	1,083	263	263	163	13	13	30	32	32	58	32	65	110	41
	245,412	357,567	11,493	11,695	21,393	36,363	34,276	28,980	26,902	40,252	40,252	29,392	44,000	52,000	20,821
북부해수욕장	-	-	-	-	-	-	-	-	-	-	-	-	-	-	-
	-	-	-	-	-	-	-	-	-	-	-	-	-	-	-
	-	-	31	14,308	35,631	-	-	-	240,780	387,403	-	-	-	-	159,230
영일민속박물관	29,003	26,276	2,608	2,609	2,608	618	1,318	1,570	1,420	2,720	2,720	3,310	2,052	2,866	2,577
	31	280	24	24	24	2	5	48	52	16	16	28	19	25	13
	29,034	26,556	2,632	2,633	2,632	620	1,323	1,618	1,472	2,736	2,736	3,338	2,071	2,891	2,590

<계속>

구	분	2006년	2007년	1월	2월	3월	4월	5월	6월	7월	8월	9월	10월	11월	12월
☒ 포항시 ☒	오여사	-	-	-	-	-	-	-	-	-	-	-	-	-	-
		-	-	-	-	-	-	-	-	-	-	-	-	-	-
		148,155	115,972	7,604	10,097	12,142	12,165	10,361	8,730	8,467	7,050	8,467	9,825	14,909	7,120
운제산	-	-	-	-	-	-	-	-	-	-	-	-	-	-	-
	-	-	-	-	-	-	-	-	-	-	-	-	-	-	-
	181,902	217,818	8,145	20,746	25,641	11,717	11,319	13,700	12,949	10,838	12,949	13,298	51,681	36,535	1,249
월포해수욕장	-	-	-	-	-	-	-	-	-	-	-	-	-	-	-
	-	-	-	-	-	-	-	-	-	-	-	-	-	-	-
	-	-	-	-	-	-	-	-	-	-	-	-	-	-	-
죽도시장	-	-	-	-	-	-	-	-	-	-	-	-	-	-	-
	-	-	-	-	-	-	-	-	-	-	-	-	-	-	-
	-	-	-	-	-	-	-	-	-	249,076	1,118,087	-	-	-	70,021
칠포해수욕장	-	-	-	-	-	-	-	-	-	-	-	-	-	-	-
	-	-	-	-	-	-	-	-	-	-	-	-	-	-	-
	-	-	-	-	-	-	-	-	-	-	-	-	-	-	-
포스코	-	-	-	-	-	-	-	-	-	-	-	-	-	-	-
	-	-	-	-	-	-	-	-	-	-	-	-	-	-	-
	294,534	291,391	9,043	8,855	0,954	41,475	39,264	31,800	16,306	19,561	14,284	14,284	28,324	56,720	14,805
포스코역사관	-	-	-	-	-	-	-	-	-	-	-	-	-	-	-
	-	-	-	-	-	-	-	-	-	-	-	-	-	-	-
	132,207	104,579	2,523	2,733	3,593	17,672	13,774	9,825	11,430	9,040	11,430	6,220	10,508	8,481	8,780
헤맛이광장	-	-	-	-	-	-	-	-	-	-	-	-	-	-	-
	-	-	-	-	-	-	-	-	-	-	-	-	-	-	-
	3,470,509	2,332,950	146,131	140,304	164,882	100,620	98,764	106,510	150,551	130,783	150,551	97,892	137,663	162,040	897,010
화진해수욕장	-	-	-	-	-	-	-	-	-	-	-	-	-	-	-
	-	-	-	-	-	-	-	-	-	-	-	-	-	-	-
	-	-	-	-	-	-	-	-	-	-	-	-	-	-	-
계	-	-	-	-	-	-	-	-	46,693	261,086	-	-	-	-	65,118

<계속>

구	분	2006년	2007년	1월	2월	3월	4월	5월	6월	7월	8월	9월	10월	11월	12월
☒ 포항시 ☒	내국인	-	-	-	-	-	-	-	-	-	-	-	-	-	-
	외국인	-	-	-	-	-	-	-	-	-	-	-	-	-	-
	계	-	-	-	-	-	-	-	-	-	-	-	-	66,510	45,335
	환호해맞이공원	-	-	-	-	-	-	-	-	-	-	-	-	-	-
☒ 경주시 ☒	내국인	-	-	-	-	-	-	-	-	-	-	-	-	-	-
	외국인	-	-	-	-	-	-	-	-	-	-	-	-	-	-
	계	82,078	190,590	49,980	29,175	17,200	12,780	11,325	12,800	7,740	10,450	14,725	14,620	6,370	3,425
	경주보문관광단지	-	-	-	-	-	-	-	-	-	-	-	-	-	-
경주임혜전지/안압지	내국인	-	-	-	-	-	-	-	-	-	-	-	-	-	-
	외국인	-	-	-	-	-	-	-	-	-	-	-	-	-	-
	계	7,338,855	8,334,250	328,000	274,000	340,250	1,726,500	735,200	439,000	787,100	804,200	912,700	1,118,500	446,800	422,000
	내국인	6,779,883	588,290	15,020	12,550	29,360	120,250	100,210	36,040	30,210	54,420	32,420	71,730	71,010	15,070
외국인	14,543	6,581	200	200	300	1,300	300	420	560	380	1,221	140	250	1,310	
계	692,531	594,871	15,220	12,750	29,660	121,550	100,510	36,460	30,770	54,800	33,641	71,870	71,260	16,380	
경주첨성대	내국인	488,638	588,276	18,106	14,315	22,724	108,493	107,267	41,758	8,200	58,248	41,756	88,716	70,647	8,046
	외국인	-	8,020	90	135	840	763	1,562	842	976	851	496	762	703	0
	계	490,488	596,296	18,196	14,450	23,564	109,256	108,829	42,600	9,176	59,099	42,252	89,478	71,350	8,046
	내국인	46,462	52,391	8,550	6,550	8,620	1,023	968	1,035	1,065	1,657	1,658	9,028	8,027	4,210
외국인	-	291	60	90	110	8	3	12	3	0	2	3	0	0	
계	46,967	52,682	8,610	6,640	8,730	1,031	971	1,047	1,068	1,657	1,660	9,031	8,027	4,210	
국립경주박물관	내국인	1,190,324	1,103,462	73,142	48,770	69,698	202,528	187,825	74,806	76,052	147,013	88,695	31,778	65,444	37,711
	외국인	50,117	40,949	1,063	1,626	2,869	3,304	6,128	4,445	3,748	4,233	4,274	5,011	1,433	2,815
	계	1,240,441	1,144,411	74,205	50,396	72,567	205,832	193,953	79,251	79,800	151,246	92,969	36,789	66,877	40,526
	내국인	103,233	111,291	12,500	11,400	12,400	11,360	11,223	8,691	15,290	6,895	3,715	6,067	7,646	4,104
외국인	9,635	13,852	1,800	1,480	1,560	1,025	1,011	853	2,721	852	422	527	1,042	559	
계	112,868	125,143	14,300	12,880	13,960	12,385	12,234	9,544	18,011	7,747	4,137	6,594	8,688	4,663	
김유신장군묘	내국인	131,409	187,356	5,263	4,196	9,154	44,717	36,721	8,883	4,710	11,451	9,970	31,041	20,146	1,104
	외국인	1,100	223	5	13	12	18	34	14	21	31	24	22	14	15
	계	132,509	187,579	5,268	4,209	9,166	44,735	36,755	8,897	4,731	11,482	9,994	31,063	20,160	1,119
	내국인	-	-	-	-	-	-	-	-	-	-	-	-	-	-

<계속>



구	주	시	분	2007년																		
				2006년	1월	2월	3월	4월	5월	6월	7월	8월	9월	10월	11월	12월						
경주	시	남산	내국인	-	-	-	-	-	-	-	-	-	-	-	-	-	-	-	-	-		
			외국인	-	-	-	-	-	-	-	-	-	-	-	-	-	-	-	-	-	-	-
			계	188,050	1,378,450	62,650	59,450	54,200	48,900	49,650	27,000	160,250	178,400	308,750	355,700	47,700	25,800					
대릉원	시	남산	내국인	855,483	701,416	30,978	21,699	39,231	114,019	103,365	38,657	31,347	61,383	46,461	113,021	73,329	27,926					
			외국인	28,695	38,677	503	644	3,341	4,236	1,933	3,403	2,951	2,977	4,121	8,826	2,826	2,916					
			계	884,178	740,093	31,481	22,343	42,572	118,255	106,768	40,590	34,298	64,360	50,582	121,847	76,155	30,842					
문무왕릉	시	남산	내국인	-	-	-	-	-	-	-	-	-	-	-	-	-	-	-	-	-	-	
			외국인	-	-	-	-	-	-	-	-	-	-	-	-	-	-	-	-	-	-	-
			계	110,823	427,265	228,000	43,695	32,435	11,955	10,225	10,500	13,525	15,900	24,325	21,880	8,750	6,075					
민속공예촌	시	남산	내국인	-	-	-	-	-	-	-	-	-	-	-	-	-	-	-	-	-	-	
			외국인	-	-	-	-	-	-	-	-	-	-	-	-	-	-	-	-	-	-	-
			계	-	-	9,105	6,985	-	-	-	-	8,475	6,880	11,300	60,400	46,650	6,045					
분황사	시	남산	내국인	170,652	200,322	18,500	14,300	11,300	22,709	25,497	8,889	19,195	18,587	12,626	23,922	18,439	6,358					
			외국인	6,498	17,658	650	1,250	650	2,623	2,474	880	1,799	1,617	1,128	2,132	2,121	334					
			계	177,150	217,980	19,150	15,550	11,950	25,332	27,971	9,769	20,994	20,204	19,754	26,054	20,560	6,692					
불국사	시	남산	내국인	1,642,974	1,820,327	221,000	195,500	168,300	203,605	171,054	90,432	97,473	155,744	135,487	184,256	147,268	50,208					
			외국인	177,356	174,023	18,500	16,300	12,600	26,092	16,923	773	12,075	15,132	14,689	23,896	12,857	4,186					
			계	1,820,330	1,994,350	239,500	211,800	180,900	229,697	187,977	91,205	109,548	170,876	150,176	208,152	160,125	54,394					
석굴암	시	남산	내국인	1,183,024	1,252,963	125,000	98,500	85,400	138,503	137,025	63,265	87,066	139,765	97,614	133,736	110,521	36,568					
			외국인	134,029	161,485	14,500	11,200	9,100	29,603	16,940	5,727	11,010	15,190	11,461	22,522	9,840	4,392					
			계	1,317,053	1,414,448	139,500	109,700	94,500	168,106	153,965	68,992	98,076	154,955	109,075	156,258	120,361	40,960					
신라무열왕릉	시	남산	내국인	131,141	200,854	1,467	1,292	5,430	24,626	21,951	7,134	2,488	5,781	8,380	113,021	6,260	3,024					
			외국인	-	3,959	5	2	8	6	4	9	5	3,882	8	0							
			계	131,791	204,813	1,472	1,294	5,438	24,632	21,975	7,140	2,492	5,790	8,385	116,903	6,268	3,024					
신라오릉	시	남산	내국인	72,201	95,005	1,669	1,356	6,992	30,022	18,424	4,023	2,921	4,288	4,141	9,820	9,012	2,337					
			외국인	702	413	25	18	30	81	14	46	68	19	62	31	19	0					
			계	72,903	95,418	1,694	1,374	7,022	30,103	18,470	4,037	2,989	4,307	4,203	9,851	9,031	2,337					

<계속>

구	분	2006년	2007년	1월	2월	3월	4월	5월	6월	7월	8월	9월	10월	11월	12월	
경주시	양동민속마을	-	-	-	-	-	-	-	-	-	-	-	-	-	-	
		-	-	-	-	-	-	-	-	-	-	-	-	-	-	
		201,591	257,160	7,370	5,785	4,850	48,825	49,900	50,500	11,525	8,775	12,925	46,610	6,770	3,325	
	옥산서원	-	-	-	-	-	-	-	-	-	-	-	-	-	-	-
		-	-	-	-	-	-	-	-	-	-	-	-	-	-	-
		37,672	96,000	2,475	2,345	1,945	4,890	6,250	7,050	10,280	9,220	18,750	25,595	5,090	2,110	
	통일전	70,702	64,027	2,355	1,401	4,230	15,673	10,059	3,139	3,587	3,221	4,577	9,026	5,036	1,723	
		74	29	0	6	4	1	9	2	0	0	2	2	0	3	
		70,776	64,056	2,355	1,407	4,234	15,674	10,068	3,141	3,587	3,221	4,579	9,028	5,036	1,726	
	포석정	236,712	285,973	9,210	6,207	14,031	54,988	51,788	18,538	8,563	24,295	22,673	46,104	24,718	4,858	
		-	2,029	20	62	240	106	351	211	321	362	120	124	112	0	
		238,897	288,002	9,230	6,269	14,271	55,094	52,139	18,749	8,884	24,657	22,793	46,228	24,830	4,858	
김천시	세계도자기박물관	-	-	-	-	-	7,558	7,431	4,712	5,447	6,319	4,552	10,644	7,708	2,712	
		-	-	-	-	-	-	-	9	-	41	37	12	21	1	
		-	-	-	-	-	7,558	7,431	4,721	5,447	6,360	4,589	10,656	7,729	2,713	
	옛날숨씨마을	-	-	-	-	-	600	1,155	1,347	4,026	4,500	500	2,500	2,000	2,000	
		-	-	-	-	-	-	-	-	-	30	100	-	-	-	
		-	-	-	-	-	600	1,155	1,347	4,026	4,530	600	2,500	2,000	2,000	
	직지사	284,732	509,815	15,736	23,622	26,119	72,956	69,029	45,294	49,439	45,646	42,466	53,749	44,010	21,749	
		1,600	2,981	48	62	73	75	199	236	371	1,010	621	125	123	38	
		286,332	512,796	15,784	23,684	26,192	73,031	69,228	45,530	49,810	46,656	43,087	53,874	44,133	21,787	
	빛내농약전수관	-	-	-	-	-	-	-	-	-	-	-	-	-	-	-
		-	-	-	-	-	-	-	-	-	-	-	-	-	-	-
		-	-	-	-	-	588	500	600	897	478	500	500	201	300	
수도계곡	-	-	-	-	-	-	-	-	-	-	-	-	-	-	-	
	-	-	-	-	-	-	-	-	-	-	-	-	-	-	-	
	-	-	-	-	-	2,501	8,000	8,200	45,873	50,000	18,002	12,000	4,999	3,000		

<계속>

구	분	2006년	2007년	1월	2월	3월	4월	5월	6월	7월	8월	9월	10월	11월	12월	
☒ 김 천 시 ☒	수도암	-	-	-	-	-	-	-	-	-	-	-	-	-	-	
		-	-	-	-	-	-	-	-	-	-	-	-	-	-	
		-	-	-	1,200	1,600	1,500	8,572	6,999	7,999	8,000	8,001	5,000			
	직지문화공원	-	-	-	-	-	-	-	-	-	-	-	-	-	-	-
		-	-	-	-	-	-	-	-	-	-	-	-	-	-	-
		-	-	-	206,001	210,900	159,710	126,680	130,000	123,558	121,140	79,999	80,000			
	청암사	-	-	-	-	-	-	-	-	-	-	-	-	-	-	-
		-	-	-	-	-	-	-	-	-	-	-	-	-	-	-
		-	-	-	2,001	2,301	2,200	9,875	10,001	10,000	10,000	8,000				
	☒ 안 동 시 ☒	계명산자연휴양림	32,444	30,777	969	969	1,259	1,193	1,804	1,797	6,200	10,290	1,716	1,712	1,287	1,581
-			-	-	-	-	-	-	-	-	-	-	-	-	-	
<b>32,444</b>			<b>30,777</b>	<b>969</b>	<b>969</b>	<b>1,259</b>	<b>1,193</b>	<b>1,804</b>	<b>1,797</b>	<b>6,200</b>	<b>10,290</b>	<b>1,716</b>	<b>1,712</b>	<b>1,287</b>	<b>1,581</b>	
도산서원		258,210	236,896	13,941	11,349	11,518	28,383	28,763	15,684	22,912	22,912	13,557	18,235	31,204	26,525	14,825
		5,250	5,377	176	122	247	752	672	580	419	419	310	635	811	414	239
		<b>263,460</b>	<b>242,273</b>	<b>14,117</b>	<b>11,471</b>	<b>11,765</b>	<b>29,135</b>	<b>29,435</b>	<b>16,264</b>	<b>23,331</b>	<b>23,331</b>	<b>13,867</b>	<b>18,870</b>	<b>32,015</b>	<b>26,939</b>	<b>15,064</b>
도산온천		41,006	34,043	5,575	5,575	3,959	2,680	2,035	1,570	1,366	1,366	1,060	1,570	1,721	2,739	4,193
		-	-	5	5	-	8	4	-	-	-	4	2	-	-	8
		<b>41,056</b>	<b>34,079</b>	<b>5,580</b>	<b>5,580</b>	<b>3,959</b>	<b>2,688</b>	<b>2,039</b>	<b>1,570</b>	<b>1,366</b>	<b>1,366</b>	<b>1,064</b>	<b>1,572</b>	<b>1,721</b>	<b>2,739</b>	<b>4,201</b>
봉정사		121,379	145,946	4,864	4,864	23,298	13,973	16,767	16,202	13,557	13,557	13,557	8,445	12,999	12,046	5,374
	1,887	-	45	45	-	23	18	16	172	172	310	281	324	232	51	
	<b>123,266</b>	<b>147,463</b>	<b>4,909</b>	<b>4,909</b>	<b>23,298</b>	<b>13,996</b>	<b>16,785</b>	<b>16,218</b>	<b>13,729</b>	<b>13,729</b>	<b>13,867</b>	<b>8,726</b>	<b>13,323</b>	<b>12,278</b>	<b>5,425</b>	
산림과학박물관	165,801	145,999	7,903	7,903	6,748	7,145	18,686	12,605	29,008	21,238	29,008	10,064	11,704	8,332	4,663	
	-	-	-	-	-	-	-	-	-	-	-	-	-	-	-	
	<b>165,801</b>	<b>145,999</b>	<b>7,903</b>	<b>7,903</b>	<b>6,748</b>	<b>7,145</b>	<b>18,686</b>	<b>12,605</b>	<b>29,008</b>	<b>21,238</b>	<b>29,008</b>	<b>10,064</b>	<b>11,704</b>	<b>8,332</b>	<b>4,663</b>	
시립민속박물관	303,047	193,110	10,044	7,871	8,329	21,761	15,422	22,606	22,606	22,971	26,244	13,495	22,784	11,777	9,806	
	-	2,176	125	51	111	184	207	115	177	241	177	323	458	118	66	
	<b>304,964</b>	<b>195,286</b>	<b>10,169</b>	<b>7,922</b>	<b>8,440</b>	<b>21,945</b>	<b>15,629</b>	<b>22,721</b>	<b>22,721</b>	<b>23,212</b>	<b>26,421</b>	<b>13,818</b>	<b>23,242</b>	<b>11,895</b>	<b>9,872</b>	

<계속>



구 분	2006년	2007년	1월	2월	3월	4월	5월	6월	7월	8월	9월	10월	11월	12월
<b>안 동 시</b>														
하회마을	744,980	772,913	40,687	33,012	34,499	95,235	103,361	48,116	61,249	100,973	48,323	106,808	62,762	37,888
외국인	16,431	23,290	462	102	1,106	1,984	1,995	1,994	1,843	1,735	2,382	4,189	3,318	2,180
계	761,411	796,203	41,149	33,114	35,605	97,219	105,356	50,110	63,092	102,708	50,705	110,997	66,080	40,068
하회별신굿탈놀이상설공연장	-	-	-	-	-	-	-	-	-	-	-	-	-	-
외국인	-	-	-	-	-	-	-	-	-	-	-	-	-	-
계	112,597	-	31	-	-	7,100	11,850	14,220	17,515	20,338	16,060	15,330	6,450	-
한국국학진흥원	-	43,888	1,876	1,876	1,717	2,003	5,088	5,605	4,597	5,643	4,059	4,428	3,764	3,232
외국인	-	461	10	10	25	8	59	90	24	-	160	21	30	24
계	39,227	44,349	1,886	1,886	1,742	2,011	5,147	5,695	4,621	5,643	4,219	4,449	3,794	3,256
<b>구 미 시</b>														
금오산	2,008,933	2,853,826	199,553	159,561	197,746	264,438	255,845	182,629	278,766	288,788	301,578	366,667	215,616	142,639
외국인	49,154	3,296	45	205	259	84	291	190	459	459	175	592	287	250
계	2,058,087	2,857,122	199,598	159,766	198,005	264,522	256,136	182,819	279,225	289,247	301,753	367,259	215,903	142,889
도리사	-	-	-	-	-	-	-	-	-	-	-	-	-	-
외국인	-	-	-	-	-	-	-	-	-	-	-	-	-	-
계	26,654	54,271	1,656	2,298	3,985	7,485	7,780	11,000	4,180	2,265	2,565	3,506	4,500	3,051
박대통령생가	-	-	-	-	-	-	-	-	-	-	-	-	-	-
외국인	-	-	-	-	-	-	-	-	-	-	-	-	-	-
계	67,720	103,672	1,697	4,210	5,948	8,085	9,325	12,000	7,750	5,460	7,992	14,150	17,400	9,655
친생산성	-	-	-	-	-	-	-	-	-	-	-	-	-	-
외국인	-	-	-	-	-	-	-	-	-	-	-	-	-	-
계	5,222	19,092	929	911	1,389	3,150	3,415	3,250	1,750	1,535	298	528	1,580	357
<b>영 주 시</b>														
무섬마을	-	-	-	-	-	-	-	-	-	-	-	-	-	-
외국인	-	-	-	-	-	-	-	-	-	-	-	-	-	-
계	39,092	52,942	588	2,187	2,388	3,368	2,152	1,175	4,158	1,306	3,919	28,010	2,034	1,657

<계속>

구	영	주	시	분	2007년														
					2006년	1월	2월	3월	4월	5월	6월	7월	8월	9월	10월	11월	12월		
☒	영	주	시	☒	부석사	411,437	348,002	10,741	16,557	17,904	40,488	54,458	19,416	17,443	29,356	17,901	62,922	45,412	15,404
						-	-	-	25	65	32	-	-	358	233	50	19		
						<b>412,732</b>	<b>348,784</b>	<b>10,741</b>	<b>16,582</b>	<b>17,969</b>	<b>40,488</b>	<b>54,458</b>	<b>19,448</b>	<b>17,443</b>	<b>29,356</b>	<b>18,259</b>	<b>63,155</b>	<b>45,462</b>	<b>15,423</b>
소백산국립공원	내국인	195,903	-	-	-	-	-	-	-	-	-	-	-	-	-	-	-	-	
	외국인	-	-	-	-	-	-	-	-	-	-	-	-	-	-	-	-	-	
	<b>계</b>	<b>195,903</b>	<b>266,809</b>	<b>30,541</b>	<b>14,913</b>	<b>6,725</b>	<b>11,787</b>	<b>32,030</b>	<b>29,025</b>	<b>11,469</b>	<b>5,706</b>	<b>34,630</b>	<b>13,784</b>	<b>8,803</b>					
소백산 눈썰매장	내국인	-	-	7,390	-	-	-	-	-	-	-	-	-	-	-	-	-	-	
	외국인	-	-	-	-	-	-	-	-	-	-	-	-	-	-	-	-	-	
	<b>계</b>	<b>-</b>	<b>-</b>	<b>7,390</b>	<b>-</b>	<b>-</b>	<b>-</b>	<b>-</b>	<b>-</b>	<b>-</b>	<b>-</b>	<b>-</b>	<b>-</b>	<b>-</b>	<b>-</b>	<b>-</b>	<b>-</b>	<b>-</b>	
소백산 풍기온천	내국인	474,531	424,585	30,479	52,408	45,468	38,009	34,105	24,363	20,321	19,060	28,284	32,414	42,109	57,565				
	외국인	-	-	-	-	-	-	-	-	-	-	-	-	-	-				
	<b>계</b>	<b>474,531</b>	<b>424,585</b>	<b>30,479</b>	<b>52,408</b>	<b>45,468</b>	<b>38,009</b>	<b>34,105</b>	<b>24,363</b>	<b>20,321</b>	<b>19,060</b>	<b>28,284</b>	<b>32,414</b>	<b>42,109</b>	<b>57,565</b>				
소수서원	내국인	427,520	353,373	10,593	17,289	18,896	58,380	65,938	19,417	17,163	25,081	20,156	59,592	32,268	8,600				
	외국인	-	-	-	48	213	338	608	269	582	133	128	339	198	10				
	<b>계</b>	<b>428,722</b>	<b>356,239</b>	<b>10,593</b>	<b>17,337</b>	<b>19,109</b>	<b>58,718</b>	<b>66,546</b>	<b>19,686</b>	<b>17,745</b>	<b>25,214</b>	<b>20,284</b>	<b>59,931</b>	<b>32,466</b>	<b>8,610</b>				
옥녀봉자연휴양림	내국인	14,279	13,724	839	650	604	826	1,231	937	1,679	3,178	1,077	955	818	930				
	외국인	-	-	-	-	-	-	-	-	-	-	-	-	-	-				
	<b>계</b>	<b>14,279</b>	<b>13,724</b>	<b>839</b>	<b>650</b>	<b>604</b>	<b>826</b>	<b>1,231</b>	<b>937</b>	<b>1,679</b>	<b>3,178</b>	<b>1,077</b>	<b>955</b>	<b>818</b>	<b>930</b>				
순흥벽화고분 및 금성단	내국인	-	-	-	-	-	-	-	-	-	-	-	-	-	-	-	-		
	외국인	-	-	-	-	-	-	-	-	-	-	-	-	-	-	-	-		
	<b>계</b>	<b>-</b>	<b>-</b>	<b>-</b>	<b>1,408</b>	<b>2,591</b>	<b>3,074</b>	<b>3,058</b>	<b>1,570</b>	<b>6,488</b>	<b>2,918</b>	<b>6,509</b>	<b>39,185</b>	<b>6,595</b>	<b>10,085</b>				
정수관광원	내국인	-	-	-	-	-	-	-	-	-	-	-	-	-	-	-	-		
	외국인	-	-	-	-	-	-	-	-	-	-	-	-	-	-	-	-		
	<b>계</b>	<b>124,451</b>	<b>90,057</b>	<b>14,076</b>	<b>7,896</b>	<b>4,283</b>	<b>4,179</b>	<b>3,252</b>	<b>3,830</b>	<b>7,674</b>	<b>11,263</b>	<b>13,309</b>	<b>3,619</b>	<b>4,058</b>	<b>12,618</b>				
죽령 옛길	내국인	-	-	-	-	-	-	-	-	-	-	-	-	-	-	-	-		
	외국인	-	-	-	-	-	-	-	-	-	-	-	-	-	-	-	-		
	<b>계</b>	<b>-</b>	<b>68,959</b>	<b>1,132</b>	<b>1,952</b>	<b>2,073</b>	<b>6,653</b>	<b>4,337</b>	<b>2,780</b>	<b>5,342</b>	<b>2,257</b>	<b>4,920</b>	<b>23,653</b>	<b>11,043</b>	<b>2,817</b>				

<계속>

구	영 주 시	2007년																	
		1월	2월	3월	4월	5월	6월	7월	8월	9월	10월	11월	12월						
☒ 영 주 시 ☒	풍기인삼시장	내국인	-	-	-	-	-	-	-	-	-	-	-	-	-	-	-	-	
		외국인	-	-	-	-	-	-	-	-	-	-	-	-	-	-	-	-	-
		계	1,797,361	2,262,442	75,611	39,626	76,789	76,604	60,344	50,365	142,919	188,573	295,884	985,209	152,285	118,233			
☒ 영 천 시 ☒	거조암	내국인	-	-	-	-	-	-	-	-	-	-	-	-	-	-	-	-	
		외국인	-	-	-	-	-	-	-	-	-	-	-	-	-	-	-	-	
		계	-	52,013	1,400	1,868	3,210	6,030	4,000	4,000	4,897	7,000	4,608	6,300	4,200	2,500			
도계서원	내국인	-	-	-	-	-	-	-	-	-	-	-	-	-	-	-	-	-	
	외국인	-	-	-	-	-	-	-	-	-	-	-	-	-	-	-	-	-	
	계	6,536	8,098	564	441	859	779	455	450	775	1,110	500	880	743	542				
돌할매	내국인	-	-	-	-	-	-	-	-	-	-	-	-	-	-	-	-	-	
	외국인	-	-	-	-	-	-	-	-	-	-	-	-	-	-	-	-	-	
	계	75,345	87,416	9,487	8,614	7,650	10,350	6,120	5,195	5,925	6,325	6,000	8,250	6,000	7,500				
만불사	내국인	-	-	-	-	-	-	-	-	-	-	-	-	-	-	-	-	-	
	외국인	-	-	-	-	-	-	-	-	-	-	-	-	-	-	-	-	-	
	계	-	167,625	5,387	6,705	5,608	16,019	26,730	21,910	10,932	18,587	18,000	17,250	11,700	8,797				
보현산천문대	내국인	-	-	-	-	-	-	-	-	-	-	-	-	-	-	-	-	-	
	외국인	-	-	-	-	-	-	-	-	-	-	-	-	-	-	-	-	-	
	계	-	38,745	950	677	662	1,530	1,615	1,425	1,404	25,000	1,500	1,222	1,760	1,000				
사일온천	내국인	295,219	303,818	37,978	34,879	31,983	26,499	21,883	16,914	14,867	14,520	20,444	20,093	26,878	36,880				
	외국인	269	395	20	30	25	15	23	18	25	38	30	25	56	90				
	계	295,488	304,213	37,998	34,909	32,008	26,514	21,906	16,932	14,892	14,558	20,474	20,118	26,934	36,970				
수도사	내국인	43,500	45,025	583	435	2,041	2,500	8,000	3,000	4,000	9,500	3,000	6,166	3,500	2,300				
	외국인	90	-	-	-	10	10	10	10	20	50	10	30	-	-				
	계	43,590	45,165	583	435	2,041	2,510	8,010	3,010	4,020	9,550	3,010	6,196	3,500	2,300				
시안아트	내국인	-	-	-	-	-	-	-	-	-	-	-	-	-	-	-	-	-	
	외국인	-	-	-	-	-	-	-	-	-	-	-	-	-	-	-	-	-	
	계	-	54,655	2,600	3,060	3,380	4,100	5,150	4,090	7,500	4,600	5,200	6,315	6,024	2,616				

<계속>

구	분	2006년	2007년	1월	2월	3월	4월	5월	6월	7월	8월	9월	10월	11월	12월	
영천시	은행사	내국인	80,586	4,300	6,293	6,359	6,200	12,000	5,718	6,800	7,300	6,000	8,416	7,000	4,200	
		외국인	-	10	-	-	9	31	54	50	50	30	100	-	-	
		계	80,937	4,310	6,293	6,359	6,209	6,831	5,772	6,800	7,350	6,050	8,446	7,100	4,200	
	임고서원	내국인	-	-	-	-	-	-	-	-	-	-	-	-	-	-
		외국인	-	-	-	-	-	-	-	-	-	-	-	-	-	-
		계	47,450	3,813	1,424	2,418	7,152	5,246	3,905	7,892	10,821	6,800	4,000	-	-	
	충효사	내국인	-	-	-	-	-	-	-	-	-	-	-	-	-	-
		외국인	-	-	-	-	-	-	-	-	-	-	-	-	-	-
		계	-	247,981	3,000	2,156	2,356	17,502	113,272	20,000	28,000	15,000	15,300	7,600	3,795	
	치산관광지	내국인	-	-	-	-	-	-	-	-	-	-	-	-	-	-
		외국인	-	-	-	-	-	-	-	-	-	-	-	-	-	-
		계	-	104,349	641	3,390	2,175	2,498	8,000	5,000	19,902	42,782	6,000	7,261	4,000	2,700
	상주시	경천대	내국인	-	-	-	-	-	-	-	-	-	-	-	-	-
외국인			-	-	-	-	-	-	-	-	-	-	-	-	-	
계			158,845	167,286	10,463	7,321	5,840	14,760	28,460	13,800	16,688	16,412	13,232	17,741	11,577	10,992
남장사		내국인	-	-	-	-	-	-	-	-	-	-	-	-	-	-
		외국인	-	-	-	-	-	-	-	-	-	-	-	-	-	-
		계	97,921	100,735	3,137	2,775	5,704	7,920	10,170	12,050	10,645	11,059	8,286	10,068	10,925	7,996
문장대		내국인	102,258	-	-	-	-	-	-	-	-	-	-	-	-	-
		외국인	-	-	-	-	-	-	-	-	-	-	-	-	-	-
		계	102,446	153,901	6,562	7,870	10,321	15,465	14,956	12,600	4,451	6,165	14,195	30,813	24,520	5,983
백화산		내국인	-	-	-	-	-	-	-	-	-	-	-	-	-	-
		외국인	-	-	-	-	-	-	-	-	-	-	-	-	-	-
		계	62,873	68,387	1,108	1,089	2,966	7,314	8,271	7,800	8,765	7,721	9,492	4,038	6,740	3,083
병천마을(용유계곡)		내국인	-	-	-	-	-	-	-	-	-	-	-	-	-	-
	외국인	-	-	-	-	-	-	-	-	-	-	-	-	-	-	
	계	88,816	102,624	2,449	2,846	4,841	5,990	7,955	12,450	13,014	17,160	14,772	12,207	6,444	2,496	

<계속>



구	분	2006년	2007년	1월	2월	3월	4월	5월	6월	7월	8월	9월	10월	11월	12월
☒ 상 주 시 ☒	북장사	-	-	-	-	-	-	-	-	-	-	-	-	-	-
		-	-	-	-	-	-	-	-	-	-	-	-	-	-
		48,672	58,263	1,664	2,080	2,834	4,506	7,689	6,095	8,940	7,375	6,463	3,219	4,554	2,844
상주동학교당	-	-	-	-	-	-	-	-	-	-	-	-	-	-	-
	-	-	-	-	-	-	-	-	-	-	-	-	-	-	-
	33,799	38,528	978	1,428	2,197	2,630	3,440	2,430	2,780	2,674	3,876	8,009	5,509	2,577	
상주임란복천전적지	-	-	-	-	-	-	-	-	-	-	-	-	-	-	-
	-	-	-	-	-	-	-	-	-	-	-	-	-	-	-
	33,405	27,104	1,453	1,372	1,537	2,765	2,572	2,245	2,432	2,292	2,753	3,319	3,298	1,066	
상주자전거박물관	-	-	-	-	-	-	-	-	-	-	-	-	-	-	-
	-	-	-	-	-	-	-	-	-	-	-	-	-	-	-
	64,242	67,928	2,644	3,986	4,727	6,488	5,971	4,600	4,709	10,805	6,835	7,590	7,910	1,663	
성주봉자연휴양림	43,917	42,689	1,102	1,045	2,190	3,011	2,841	3,680	8,800	8,800	12,780	1,720	2,204	1,992	1,324
	-	158	22	8	18	4	12	6	0	45	12	12	16	15	0
	44,074	42,847	1,124	1,053	2,208	3,015	2,853	3,686	8,800	12,825	1,732	1,732	2,220	2,007	1,324
용흥사(감장산)	-	-	-	-	-	-	-	-	-	-	-	-	-	-	-
	-	-	-	-	-	-	-	-	-	-	-	-	-	-	-
	153,150	171,781	16,683	8,051	14,900	12,041	14,150	12,040	15,255	14,855	20,171	16,700	19,090	7,845	
중동드라마세트장	-	-	-	-	-	-	-	-	-	-	-	-	-	-	-
	-	-	-	-	-	-	-	-	-	-	-	-	-	-	-
	47,331	52,599	1,458	2,179	2,688	5,913	7,978	6,600	3,570	4,151	6,102	5,247	3,281	3,432	
총의사	-	-	-	-	-	-	-	-	-	-	-	-	-	-	-
	-	-	-	-	-	-	-	-	-	-	-	-	-	-	-
	27,059	24,374	1,790	1,803	1,745	2,196	2,522	2,090	2,304	2,623	1,667	2,021	2,260	1,353	
효자정제수기념관	-	-	-	-	-	-	-	-	-	-	-	-	-	-	-
	-	-	-	-	-	-	-	-	-	-	-	-	-	-	-
	27,929	24,664	1,399	1,143	1,080	1,703	2,038	1,210	2,653	4,684	2,734	3,218	1,706	1,096	

<계속>

구	분	2006년	2007년	1월	2월	3월	4월	5월	6월	7월	8월	9월	10월	11월	12월
☒ 문 경 시 ☒	경친호	내국인	-	-	-	-	-	-	-	-	-	-	-	-	-
		외국인	-	-	-	-	-	-	-	-	-	-	-	-	-
		계	177,967	148,081	1,812	1,751	1,530	972	1,252	750	11,637	35,392	31,919	18,396	13,391
김룡사계곡	내국인	-	-	-	-	-	-	-	-	-	-	-	-	-	-
	외국인	-	-	-	-	-	-	-	-	-	-	-	-	-	-
	계	194,269	181,251	3,199	3,652	2,120	2,111	3,051	3,375	15,699	71,395	28,159	15,623	13,200	19,667
문경관광사격장	내국인	18,226	20,783	801	906	1,258	1,662	2,440	2,097	1,972	2,734	1,130	2,960	1,783	1,040
	외국인	74	57	3	4	5	5	3	8	-	-	-	24	5	-
	계	18,300	20,840	804	910	1,263	1,667	2,443	2,105	1,972	2,734	1,130	2,984	1,788	1,040
문경도자기전시관	내국인	-	-	-	-	-	-	-	-	-	-	-	-	-	-
	외국인	-	-	-	-	-	-	-	-	-	-	-	-	-	-
	계	538,850	647,733	4,245	7,099	9,511	178,065	354,851	9,275	12,717	19,693	7,733	13,898	10,917	19,729
문경세계도립공원	내국인	1,004,483	983,316	46,539	33,909	46,994	127,965	123,937	103,729	63,819	76,917	43,582	176,685	108,110	31,130
	외국인	4,034	10,824	186	136	188	514	497	416	605	840	430	5,464	438	1,110
	계	1,008,517	994,140	46,725	34,045	47,182	128,479	124,434	104,145	64,424	77,757	44,012	182,149	108,548	32,240
문경석탄박물관	내국인	333,222	364,184	13,756	10,258	16,381	78,673	57,005	25,508	25,674	41,460	14,568	31,800	33,701	15,400
	외국인	1,339	1,911	56	42	66	315	228	102	243	351	150	144	171	43
	계	334,561	366,095	13,812	10,300	16,447	78,988	57,233	25,610	25,917	41,811	14,718	31,944	33,872	15,443
문경온천	내국인	448,656	395,976	51,773	49,498	38,639	33,995	29,857	19,904	5,746	22,770	27,886	27,839	37,600	50,469
	외국인	1,803	-	207	199	156	136	119	79	-	45	15	-	88	-
	계	450,459	397,020	51,980	49,697	38,795	34,131	29,976	19,983	5,746	22,815	27,901	27,839	37,688	50,469
문경철로지전거	내국인	226,480	228,927	7,277	9,677	9,601	23,579	27,330	19,891	27,026	36,942	15,646	26,297	18,601	7,060
	외국인	909	2,089	29	39	38	95	109	79	352	864	320	-	130	34
	계	227,389	231,016	7,306	9,716	9,639	23,674	27,439	19,970	27,378	37,806	15,966	26,297	18,731	7,094
문경활공랜드	내국인	-	-	-	-	-	-	-	-	-	-	-	-	-	-
	외국인	-	-	-	-	-	-	-	-	-	-	-	-	-	-
	계	29,966	21,315	520	1,001	539	611	1,949	2,200	928	943	2,613	1,902	2,508	5,601

<계속>

구	분	2006년	2007년	1월	2월	3월	4월	5월	6월	7월	8월	9월	10월	11월	12월
문 경 시	백두대간등산	-	-	-	-	-	-	-	-	-	-	-	-	-	-
		-	-	-	-	-	-	-	-	-	-	-	-	-	-
	200,911	211,811	1,322	1,410	1,212	1,721	8,497	14,380	12,661	35,401	31,806	42,513	22,188	38,700	
	내국인	14,562	502	416	660	765	1,311	945	2,426	4,046	719	1,000	921	851	
	외국인	54	2	0	0	0	5	0	0	0	0	9	0	0	
	계	13,515	14,578	504	416	660	765	945	2,426	4,046	719	1,009	921	851	
	쌍룡계곡	내국인	-	-	-	-	-	-	-	-	-	-	-	-	-
		외국인	-	-	-	-	-	-	-	-	-	-	-	-	-
		계	161,433	183,002	719	710	722	809	2,148	1,940	23,349	44,997	39,246	28,259	15,138
	용추,선유동계곡	내국인	-	-	-	-	-	-	-	-	-	-	-	-	-
		외국인	-	-	-	-	-	-	-	-	-	-	-	-	-
		계	285,173	292,476	1,322	4,211	2,211	2,280	3,118	4,665	34,797	123,998	53,683	19,027	10,642
운강이강년기념관	내국인	-	-	-	-	-	-	-	-	-	-	-	-	-	
	외국인	-	-	-	-	-	-	-	-	-	-	-	-	-	
	계	13,716	16,363	518	509	632	1,049	1,100	1,165	1,679	2,897	1,269	1,548	1,207	2,790
진남교반	내국인	-	-	-	-	-	-	-	-	-	-	-	-	-	
	외국인	-	-	-	-	-	-	-	-	-	-	-	-	-	
	계	368,070	495,841	3,622	4,198	4,250	5,670	25,501	36,260	45,900	134,006	92,567	74,775	31,295	37,797
청소년수련장	내국인	6,492	8,354	257	172	545	1,038	1,150	549	1,215	1,592	219	652	659	306
	외국인	26	-	1	0	0	-	-	2	-	-	-	-	-	
	계	6,518	8,357	258	172	545	1,038	1,150	551	1,215	1,592	219	652	659	306
청운각	내국인	-	-	-	-	-	-	-	-	-	-	-	-	-	
	외국인	-	-	-	-	-	-	-	-	-	-	-	-	-	
	계	198,195	159,189	798	751	818	1,518	18,200	23,510	19,408	23,492	21,213	13,018	23,698	12,765
경 산 시	내국인	-	-	-	-	-	-	-	-	-	-	-	-	-	
	외국인	-	-	-	-	-	-	-	-	-	-	-	-	-	
	계	4,346,115	5,009,018	728,955	106,538	92,537	281,120	238,043	268,200	248,998	257,841	241,725	370,850	967,200	1,207,011

갯바위	내국인	-	-	-	-	-	-	-	-	-	-	-	-	-
외국인	-	-	-	-	-	-	-	-	-	-	-	-	-	
계	4,346,115	5,009,018	728,955	106,538	92,537	281,120	238,043	268,200	248,998	257,841	241,725	370,850	967,200	1,207,011

<계속>

구	분	2007년												
		1월	2월	3월	4월	5월	6월	7월	8월	9월	10월	11월	12월	
경 산 시	상대온천	내국인	55,831	18	5,039	4,533	4,025	3,875	8,755	3,875	4,014	405	9,300	6,120
		외국인	-	5,627	4	21	18	15	8	10	-	10	60	42
		계	<b>61,671</b>	<b>5,645</b>	<b>5,043</b>	<b>4,554</b>	<b>4,043</b>	<b>3,890</b>	<b>8,763</b>	<b>3,885</b>	<b>4,014</b>	<b>415</b>	<b>9,360</b>	<b>6,162</b>
상대온천관광호텔	내국인	11,126	427	427	352	323	297	497	233	305	6,700	520	534	
	외국인	116	10	4	8	4	4	3	9	7	20	4	21	
	계	<b>6,694</b>	<b>437</b>	<b>431</b>	<b>360</b>	<b>327</b>	<b>301</b>	<b>500</b>	<b>242</b>	<b>312</b>	<b>6,720</b>	<b>524</b>	<b>555</b>	
석정온천	내국인	224,451	22,831	21,446	18,728	15,636	12,910	11,443	9,985	16,486	17,344	23,150	30,160	
	외국인	41	-	0	0	-	-	-	0	-	16	-	-	
	계	<b>197,695</b>	<b>22,831</b>	<b>21,446</b>	<b>18,728</b>	<b>15,636</b>	<b>12,910</b>	<b>11,443</b>	<b>9,985</b>	<b>16,486</b>	<b>17,360</b>	<b>23,150</b>	<b>30,160</b>	
석정온천관광호텔	내국인	10,600	876	1,008	821	806	630	822	562	705	836	941	1,024	
	외국인	55	-	0	0	2	-	-	0	10	54	6	10	
	계	<b>10,655</b>	<b>876</b>	<b>1,008</b>	<b>821</b>	<b>808</b>	<b>630</b>	<b>822</b>	<b>562</b>	<b>715</b>	<b>890</b>	<b>947</b>	<b>1,034</b>	
경북대자연사박물관	내국인	107,382	744	688	587	3,421	3,106	8,940	18,674	8,240	28,745	26,418	7,065	
	외국인	-	-	-	-	-	-	-	-	-	-	-	-	
	계	<b>12,783</b>	<b>744</b>	<b>688</b>	<b>587</b>	<b>3,421</b>	<b>3,106</b>	<b>8,940</b>	<b>18,674</b>	<b>8,240</b>	<b>28,745</b>	<b>26,418</b>	<b>7,065</b>	
동산계곡, 대울리전통마을	내국인	-	-	-	-	-	-	-	-	-	-	-	-	
	외국인	-	-	-	-	-	-	-	-	-	-	-	-	
	계	<b>454,382</b>	<b>11,573</b>	<b>11,933</b>	<b>12,527</b>	<b>13,199</b>	<b>11,330</b>	<b>23,741</b>	<b>26,191</b>	<b>5,280</b>	<b>62,683</b>	<b>54,307</b>	<b>84,160</b>	
삼존석굴	내국인	-	-	-	-	-	-	-	-	-	-	-	-	
	외국인	-	-	-	-	-	-	-	-	-	-	-	-	
	계	<b>369,968</b>	<b>15,239</b>	<b>23,911</b>	<b>14,079</b>	<b>10,914</b>	<b>13,100</b>	<b>26,641</b>	<b>26,500</b>	<b>11,021</b>	<b>61,282</b>	<b>71,259</b>	<b>69,676</b>	
웅기나라도자기체험	내국인	-	422	814	40	173	-	-	-	-	-	-	-	
	외국인	-	-	-	-	-	-	-	-	-	-	-	-	
	계	<b>5,125</b>	<b>422</b>	<b>814</b>	<b>40</b>	<b>173</b>	-	-	-	-	-	-	-	
인각사	내국인	-	-	-	-	-	-	-	-	-	-	-	-	
	외국인	-	-	-	-	-	-	-	-	-	-	-	-	
	계	<b>189,919</b>	<b>10,114</b>	<b>10,862</b>	<b>9,915</b>	<b>7,325</b>	<b>8,740</b>	<b>22,803</b>	<b>27,097</b>	<b>4,529</b>	<b>30,554</b>	<b>52,512</b>	<b>30,692</b>	

<계속>

구	분	2006년	2007년	1월	2월	3월	4월	5월	6월	7월	8월	9월	10월	11월	12월
☒	군 위 군 ☒														
	장곡휴양림	9,292	70,149	640	540	641	256	3,066	4,000	8,400	16,381	4,322	15,426	12,603	3,874
	외국인	-	-	-	-	-	-	-	-	-	-	-	-	-	-
	계	9,292	70,149	640	540	641	256	3,066	4,000	8,400	16,381	4,322	15,426	12,603	3,874
	제2식물감온천	144,155	115,620	16,085	14,243	11,041	8,486	8,024	6,224	5,130	10,011	5,260	7,068	7,048	17,000
	외국인	-	-	-	-	-	-	-	-	-	-	-	-	-	-
	계	144,155	115,620	16,085	14,243	11,041	8,486	8,024	6,224	5,130	10,011	5,260	7,068	7,048	17,000
☒	의 성 군 ☒														
	(주)한국애플리즈	-	-	-	-	-	-	-	-	-	-	-	-	-	-
	외국인	-	-	-	-	-	-	-	-	-	-	-	-	-	-
	계	-	-	-	-	-	-	-	-	-	-	-	-	1,584	3,766
	고운사	-	-	-	-	-	-	-	-	-	-	-	-	-	-
	외국인	-	-	-	-	-	-	-	-	-	-	-	-	-	-
	계	50,233	49,765	782	2,527	4,375	5,168	7,721	5,855	4,762	3,649	2,001	5,383	4,181	3,361
	교촌녹색농촌체험마을	-	-	-	-	-	-	-	-	-	-	-	-	360	177
	외국인	-	-	-	-	-	-	-	-	-	-	-	-	15	-
	계	-	-	-	-	-	-	-	-	-	-	-	-	375	177
	금봉휴양림	-	-	-	-	-	-	-	-	-	-	-	-	-	-
	외국인	-	-	-	-	-	-	-	-	-	-	-	-	-	-
	계	9,455	15,872	971	493	746	602	1,238	820	2,432	3,258	2,102	1,281	844	1,085
	금성산	-	-	-	-	-	-	-	-	-	-	-	-	-	-
	외국인	-	-	-	-	-	-	-	-	-	-	-	-	-	-
	계	15,522	151,582	1,159	1,931	2,535	2,910	2,665	2,980	3,650	16,312	20,800	29,510	33,880	33,250
	대곡사	-	-	-	-	-	-	-	-	-	-	-	-	-	-
	외국인	-	-	-	-	-	-	-	-	-	-	-	-	-	-
	계	911	3,747	104	126	160	372	406	615	278	244	330	221	414	477
	빙계계곡	-	-	-	-	-	-	-	-	-	-	-	-	-	-
	외국인	-	-	-	-	-	-	-	-	-	-	-	-	-	-
	계	41,051	102,396	216	1,416	1,819	5,822	9,561	5,885	24,592	41,705	5,309	2,328	1,722	2,021

<계속>

구	분	2006년	2007년	1월	2월	3월	4월	5월	6월	7월	8월	9월	10월	11월	12월	
☒ 의 성 군 ☒	신수유마을	-	-	-	-	-	-	-	-	-	-	-	-	-	-	
		-	-	-	-	-	-	-	-	-	-	-	-	-	-	
		-	-	-	-	-	-	-	-	-	-	-	-	-	902	170
	산운마을	-	-	-	-	-	-	-	-	-	-	-	-	-	-	-
		-	-	-	-	-	-	-	-	-	-	-	-	-	-	-
		-	-	-	-	-	-	-	-	-	-	-	-	-	-	-
	청화산	-	-	-	-	-	-	-	-	-	-	-	-	-	-	-
		-	-	-	-	-	-	-	-	-	-	-	-	-	-	-
		2,816	6,905	164	157	151	794	951	885	697	712	968	487	430	509	
	탐산온천	116,507	154,273	21,300	21,407	12,650	15,479	16,314	8,279	5,279	6,240	8,800	11,100	12,845	14,580	
		158	-	-	-	-	-	-	-	12	23	30	45	20	20	
		116,665	154,403	21,300	21,407	12,650	15,479	16,314	8,279	5,291	6,263	8,800	11,130	12,890	14,600	

☒ 청 송 군 ☒	군립청송야생미술관	-	-	-	-	-	-	-	-	-	-	-	-	-	-	
		-	-	-	-	-	-	-	-	-	-	-	-	-	-	
		14,548	10,428	914	512	799	653	581	940	1,619	1,391	492	662	1,558	307	
	내룡리얼음골	-	-	-	-	-	-	-	-	-	-	-	-	-	-	-
		-	-	-	-	-	-	-	-	-	-	-	-	-	-	-
		316,944	384,232	8,009	23,962	23,495	23,297	27,301	28,240	41,579	46,382	28,588	55,756	46,526	31,097	
	달기약수탕	-	-	-	-	-	-	-	-	-	-	-	-	-	-	-
		-	-	-	-	-	-	-	-	-	-	-	-	-	-	-
		421,289	564,514	46,093	43,159	54,462	51,900	55,382	54,740	37,299	47,958	38,353	44,966	45,186	45,016	
	신성계곡	-	-	-	-	-	-	-	-	-	-	-	-	-	-	-
		-	-	-	-	-	-	-	-	-	-	-	-	-	-	-
		4,932	10,714	287	190	185	339	785	1,975	3,535	2,204	746	182	155	131	
신촌약수탕	-	-	-	-	-	-	-	-	-	-	-	-	-	-	-	
	-	-	-	-	-	-	-	-	-	-	-	-	-	-	-	
	64,058	71,877	5,656	6,070	7,090	5,246	5,689	5,615	5,489	5,664	5,713	5,796	6,702	7,147		

<계속>

구	분	2006년	2007년	1월	2월	3월	4월	5월	6월	7월	8월	9월	10월	11월	12월	
☒ 청 송 군 ☒	주산지	내국인	-	-	-	-	-	-	-	-	-	-	-	-	-	
		외국인	-	-	-	-	-	-	-	-	-	-	-	-	-	
	계	814,496	816,191	3,150	9,550	9,007	21,600	50,890	25,500	20,971	16,118	12,531	272,997	364,772	9,105	
	주왕산국립공원 (절골계곡, 달기폭포 포함)	내국인	-	-	-	-	-	-	-	-	-	-	-	-	-	-
		외국인	-	-	-	-	-	-	-	-	-	-	-	-	-	
	계	-	645,376	13,439	11,288	16,343	40,230	55,406	33,684	35,637	46,213	29,075	171,892	181,365	10,824	
	청송민속박물관	내국인	6,517	6,430	253	201	164	778	819	404	713	1,057	257	972	748	64
		외국인	-	-	0	0	0	0	0	0	0	0	-	-	-	-
	계	6,517	6,430	253	201	164	778	819	404	713	1,057	257	972	748	64	
	청송자연휴양림	내국인	12,603	10,791	0	0	240	410	769	800	2,044	4,666	722	1,140	0	0
외국인		-	-	0	0	0	0	0	0	0	-	-	-	-	-	
계	12,603	10,791	0	0	240	410	769	800	800	2,044	4,666	722	1,140	0	0	
청운하천	내국인	-	-	-	-	-	-	-	-	-	-	-	-	-	-	
	외국인	-	-	-	-	-	-	-	-	-	-	-	-	-	-	
계	-	4,750	31	28	31	227	389	570	864	1,099	1,005	380	68	58		
☒ 영 양 군 ☒	김마산자연휴양림	내국인	13,758	23,046	380	354	418	1,416	1,250	2,719	2,903	6,750	3,610	835	926	1,485
		외국인	-	-	-	-	-	-	-	-	-	-	-	0	-	-
	계	13,758	23,046	380	354	418	1,416	1,250	2,719	2,903	6,750	3,610	835	926	1,485	
	두들마을	내국인	-	-	-	-	-	-	-	-	-	-	-	-	-	-
		외국인	-	-	-	-	-	-	-	-	-	-	-	-	-	-
	계	49,283	79,565	2,984	3,395	3,474	3,695	9,950	9,885	5,502	5,435	4,633	12,865	11,342	6,405	
	몽헌미특존불	내국인	-	-	-	-	-	-	-	-	-	-	-	-	-	-
		외국인	-	-	-	-	-	-	-	-	-	-	-	-	-	-
	계	53,394	54,760	4,123	4,624	7,740	2,670	3,156	1,680	2,805	4,265	7,750	5,384	6,213	4,350	
	본신계곡	내국인	-	-	-	-	-	-	-	-	-	-	-	-	-	-
외국인		-	-	-	-	-	-	-	-	-	-	-	-	-	-	
계	22,015	24,247	1,135	906	1,042	1,046	1,164	2,120	5,209	4,288	3,145	1,714	1,273	1,205		

<계속>

구 영 양 균	분	2007년														
		2006년	2007년	1월	2월	3월	4월	5월	6월	7월	8월	9월	10월	11월	12월	
☒	☒	삼의계곡	내국인	-	-	-	-	-	-	-	-	-	-	-	-	-
			외국인	-	-	-	-	-	-	-	-	-	-	-	-	-
			계	22,291	22,484	519	384	675	1,208	978	920	5,548	5,523	3,321	1,382	994
선비위관광지	내국인	-	-	-	-	-	-	-	-	-	-	-	-	-	-	-
	외국인	-	-	-	-	-	-	-	-	-	-	-	-	-	-	-
	계	105,039	148,004	6,886	7,570	9,381	8,139	34,535	10,250	11,818	15,145	13,928	6,310	15,299	8,743	
수하계곡	내국인	-	-	-	-	-	-	-	-	-	-	-	-	-	-	-
	외국인	-	-	-	-	-	-	-	-	-	-	-	-	-	-	-
	계	49,809	80,513	2,115	2,768	3,403	2,913	4,067	2,990	7,733	32,480	14,796	2,840	2,263	2,145	
연담마을(서석지)	내국인	-	-	-	-	-	-	-	-	-	-	-	-	-	-	-
	외국인	-	-	-	-	-	-	-	-	-	-	-	-	-	-	-
	계	37,885	46,919	2,772	2,826	3,376	2,144	2,278	2,815	5,001	4,865	10,038	3,331	4,837	2,636	
일월산	내국인	-	-	-	-	-	-	-	-	-	-	-	-	-	-	-
	외국인	-	-	-	-	-	-	-	-	-	-	-	-	-	-	-
	계	47,255	59,157	14,049	2,629	3,159	2,844	5,592	3,480	4,137	3,892	6,210	4,598	4,822	3,745	
일월척금대	내국인	-	-	-	-	-	-	-	-	-	-	-	-	-	-	-
	외국인	-	-	-	-	-	-	-	-	-	-	-	-	-	-	-
	계	13,954	12,106	283	298	450	392	735	530	2,162	1,772	1,049	2,078	1,020	1,337	
자연생태공원	내국인	19,716	42,243	721	1,203	1,425	1,129	2,010	3,218	3,504	15,700	7,350	1,776	2,047	2,160	
	외국인	-	-	-	-	-	-	28	-	-	35	-	-	-	-	
	계	19,716	42,306	721	1,203	1,425	1,129	2,038	3,218	3,504	15,735	7,350	1,776	2,047	2,160	
주실마을	내국인	-	-	-	-	-	-	-	-	-	-	-	-	-	-	-
	외국인	-	-	-	-	-	-	-	-	-	-	-	-	-	-	-
	계	40,560	85,969	2,648	2,598	3,014	3,476	30,480	4,315	3,916	4,943	7,408	8,849	9,487	4,835	
침벽공원	내국인	-	-	-	-	-	-	-	-	-	-	-	-	-	-	-
	외국인	-	-	-	-	-	-	-	-	-	-	-	-	-	-	-
	계	28,764	36,674	3,312	2,176	3,063	2,507	2,035	3,075	1,886	4,035	4,570	2,803	3,404	3,808	

<계속>



구	영	역	군	분	2006년		2007년											
					1월	2월	3월	4월	5월	6월	7월	8월	9월	10월	11월	12월		
강구항	내국인	외국인	계	-	-	-	-	-	-	-	-	-	-	-	-	-	-	-
				464,435	800,940	32,545	47,868	43,886	209,999	157,004	68,495	8,085	18,047	90,852	15,605	23,559	84,995	
				102,516	74,439	7,808	6,172	6,087	10,711	6,414	3,515	5,214	11,516	2,712	4,958	4,716	4,616	
경보화석박물관	내국인	외국인	계	259	-	-	12	20	19	93	12	29	58	12	8	12	15	
				102,775	74,729	7,808	6,184	6,107	10,730	6,507	3,527	5,243	11,574	2,724	4,966	4,728	4,631	
				-	-	-	-	-	-	-	-	-	-	-	-	-	-	-
경정해수욕장	내국인	외국인	계	-	-	-	-	-	-	-	-	-	-	-	-	-	-	-
				-	-	-	-	-	-	-	-	-	-	-	-	-	-	
				-	-	-	-	-	-	-	-	-	-	-	-	-	-	
고래불백사장	내국인	외국인	계	-	-	-	-	-	-	-	-	-	-	-	-	-	-	-
				-	-	-	-	-	-	-	-	-	-	-	-	-	-	
				-	-	-	-	-	-	-	-	-	-	-	-	-	-	
과시리전통마을	내국인	외국인	계	296,352	414,175	1,565	2,870	2,953	18,498	11,997	4,085	112,350	195,701	10,259	4,026	4,876	44,995	
				-	-	-	-	-	-	-	-	-	-	-	-	-	-	-
				-	-	-	-	-	-	-	-	-	-	-	-	-	-	-
남호해수욕장	내국인	외국인	계	13,170	24,205	1,100	2,588	2,500	2,012	2,457	3,175	952	1,399	843	3,756	1,806	1,617	
				-	-	-	-	-	-	-	-	-	-	-	-	-	-	-
				-	-	-	-	-	-	-	-	-	-	-	-	-	-	-
대진해수욕장	내국인	외국인	계	-	-	-	-	-	-	-	-	-	-	-	-	-	-	-
				-	-	-	-	-	-	-	-	-	-	-	-	-	-	-
				-	-	-	-	-	-	-	-	-	-	-	-	-	-	-
동해비치관광호텔	내국인	외국인	계	48,500	81,438	718	2,766	2,703	4,199	6,396	2,300	10,996	30,179	3,448	2,236	5,497	10,000	
				12,663	14,176	148	1,250	1,250	827	643	801	914	2,500	1,020	1,500	1,450	1,873	
				-	-	11	-	-	0	1	0	-	6	15	30	25	-	
동해싱관광호텔	내국인	외국인	계	12,710	14,264	159	1,250	1,250	827	644	801	914	2,506	1,035	1,530	1,475	1,873	
				14,687	15,131	254	1,481	1,494	1,400	1,331	1,329	1,341	1,350	1,262	1,229	1,300	1,360	
				2,445	1,985	129	196	96	210	208	208	183	281	127	120	150	285	
계	17,132	17,116	383	1,677	1,590	1,400	1,541	1,537	1,524	1,631	1,389	1,349	1,450	1,645				

<계속>

구 영 역 군	분 군	2007년													
		2006년	1월	2월	3월	4월	5월	6월	7월	8월	9월	10월	11월	12월	
부경운천	내국인	108,569	89,619	15,272	9,582	9,238	7,776	7,057	5,712	4,486	2,909	5,022	5,561	7,539	9,465
	외국인	-	-	-	-	-	0	0	0	-	-	-	-	-	-
	계	108,569	89,619	15,272	9,582	9,238	7,776	7,057	5,712	4,486	2,909	5,022	5,561	7,539	9,465
삼사해상공원	내국인	-	-	-	-	-	-	-	-	-	-	-	-	-	-
	외국인	-	-	-	-	-	-	-	-	-	-	-	-	-	-
	계	485,907	823,593	51,053	22,280	34,116	206,003	158,258	94,955	22,570	28,332	22,985	40,404	38,627	104,010
신돌석장군유적지	내국인	-	-	-	-	-	-	-	-	-	-	-	-	-	-
	외국인	-	-	-	-	-	-	-	-	-	-	-	-	-	-
	계	42,990	33,692	5,767	3,362	2,814	2,744	2,458	1,990	2,245	2,965	1,339	5,986	523	1,499
어촌민속전시관	외국인	99,712	81,208	21,000	3,522	3,163	3,612	4,221	2,387	4,876	11,451	2,951	6,200	2,689	15,136
	외국인	-	-	6	15	5	17	20	15	3	1	19	54	54	-
	계	99,939	81,417	21,006	3,537	3,168	3,629	4,241	2,402	4,879	11,452	2,970	6,254	2,743	15,136
영덕심층수운천	내국인	114,302	65,431	11,681	4,000	5,000	10,050	4,800	5,500	4,700	3,500	3,000	3,800	4,200	5,200
	외국인	-	-	20	-	-	0	0	0	-	-	-	-	-	-
	계	114,323	65,451	11,701	4,000	5,000	10,050	4,800	5,500	4,700	3,500	3,000	3,800	4,200	5,200
오보해수욕장	내국인	-	-	-	-	-	-	-	-	-	-	-	-	-	-
	외국인	-	-	-	-	-	-	-	-	-	-	-	-	-	-
	계	-	-	-	-	-	-	-	-	508	1,638	368	-	-	1,003
오심천	내국인	-	-	-	-	-	-	-	-	-	-	-	-	-	-
	외국인	-	-	-	-	-	-	-	-	-	-	-	-	-	-
	계	-	-	-	-	-	-	-	-	-	-	-	-	-	-
오천솔밭	내국인	37,832	62,214	1,571	2,295	2,210	2,207	11,250	3,035	180	2,685	5,023	8,483	10,130	13,145
	외국인	-	-	-	-	-	-	-	-	-	-	-	-	-	-
	계	-	-	-	-	-	-	-	-	-	-	-	-	-	-
옥계계곡	내국인	-	-	-	-	-	-	-	-	-	-	-	-	-	-
	외국인	-	-	-	-	-	-	-	-	-	-	-	-	-	-
	계	-	-	-	-	-	-	-	-	3,613	8,146	2,510	-	-	-
계	내국인	166,687	302,615	1,747	1,023	3,520	30,302	33,667	8,750	26,156	119,250	6,168	25,999	32,055	13,978
	외국인	-	-	-	-	-	-	-	-	-	-	-	-	-	-
	계	-	-	-	-	-	-	-	-	-	-	-	-	-	-

<계속>

구	분	2006년	2007년	1월	2월	3월	4월	5월	6월	7월	8월	9월	10월	11월	12월	
영 터 군	장사해수욕장	내국인	-	-	-	-	-	-	-	-	-	-	-	-	-	
		외국인	-	-	-	-	-	-	-	-	-	-	-	-	-	
		계	228,885	335,329	1,930	2,189	2,175	5,997	6,108	3,150	88,797	186,923	9,753	3,805	4,497	20,005
	축산항	내국인	-	-	-	-	-	-	-	-	-	-	-	-	-	-
		외국인	-	-	-	-	-	-	-	-	-	-	-	-	-	-
		계	80,995	124,586	3,248	4,851	5,340	25,298	15,606	10,925	3,154	5,027	22,695	5,199	7,858	15,385
	칠보산자연휴양림	내국인	-	-	-	-	-	-	-	-	-	-	-	-	-	-
		외국인	-	-	-	-	-	-	-	-	-	-	-	-	-	-
		계	42,184	61,517	2,113	1,967	3,482	2,523	2,704	5,375	9,755	9,905	4,094	5,152	5,254	9,193
	하저해수욕장	내국인	-	-	-	-	-	-	-	-	-	-	-	-	-	-
		외국인	-	-	-	-	-	-	-	-	-	-	-	-	-	-
		계	-	-	-	-	-	-	-	-	1,403	4,082	749	-	-	1,499
	해맞이공원	내국인	-	-	-	-	-	-	-	-	-	-	-	-	-	-
		외국인	-	-	-	-	-	-	-	-	-	-	-	-	-	-
		계	349,983	436,127	19,093	26,434	32,170	37,505	46,398	39,855	21,970	41,627	21,826	55,998	51,506	41,745
해안변	내국인	-	-	-	-	-	-	-	-	-	-	-	-	-	-	
	외국인	-	-	-	-	-	-	-	-	-	-	-	-	-	-	
	계	222,542	229,723	6,698	4,249	12,245	19,101	28,784	10,040	20,673	24,071	20,250	14,907	30,400	38,305	
청 도 군	가지산(청도군)	내국인	-	-	-	-	-	-	-	-	-	-	-	-	-	
		외국인	-	-	-	-	-	-	-	-	-	-	-	-	-	
		계	122,520	149,308	8,244	10,734	10,645	11,175	11,533	12,595	23,154	20,107	12,072	10,927	9,475	8,647
	남산계곡	내국인	-	-	-	-	-	-	-	-	-	-	-	-	-	-
		외국인	-	-	-	-	-	-	-	-	-	-	-	-	-	-
		계	158,791	189,072	7,519	6,940	7,626	8,726	9,043	9,060	39,720	42,210	30,484	13,618	7,771	6,355
	동항천	내국인	-	-	-	-	-	-	-	-	-	-	-	-	-	-
		외국인	-	-	-	-	-	-	-	-	-	-	-	-	-	-
		계	38,724	48,934	545	830	1,238	1,200	2,331	2,845	9,816	22,661	3,094	1,110	1,451	1,813

<계속>

구	분	2006년	2007년	1월	2월	3월	4월	5월	6월	7월	8월	9월	10월	11월	12월
☒	청 도 군 ☒														
	비슬관광농원	-	-	-	-	-	-	-	-	-	-	-	-	-	-
	외국인	-	-	-	-	-	-	-	-	-	-	-	-	-	-
	계	108,034	133,927	7,892	11,025	10,100	7,704	8,753	6,285	19,253	22,815	14,288	8,831	8,464	8,517
	비슬산	-	-	-	-	-	-	-	-	-	-	-	-	-	-
	내국인	-	-	-	-	-	-	-	-	-	-	-	-	-	-
	외국인	-	-	-	-	-	-	-	-	-	-	-	-	-	-
	계	36,599	50,778	2,737	2,730	6,216	5,607	3,792	3,560	4,511	5,248	3,935	4,039	4,689	3,714
	삼계리계곡	-	-	-	-	-	-	-	-	-	-	-	-	-	-
	내국인	-	-	-	-	-	-	-	-	-	-	-	-	-	-
	외국인	-	-	-	-	-	-	-	-	-	-	-	-	-	-
	계	155,922	185,518	7,546	6,956	11,036	10,530	11,431	12,815	32,983	45,669	8,666	15,579	14,775	7,532
	와인터널	-	-	-	-	-	-	-	-	-	-	-	-	-	-
	내국인	-	-	-	-	-	-	-	-	-	-	-	-	-	-
	외국인	-	-	-	-	-	-	-	-	-	-	-	-	-	-
	계	-	-	-	-	-	-	-	-	12,002	14,102	13,154	15,799	14,680	13,942
	용각산	-	-	-	-	-	-	-	-	-	-	-	-	-	-
	내국인	-	-	-	-	-	-	-	-	-	-	-	-	-	-
	외국인	-	-	-	-	-	-	-	-	-	-	-	-	-	-
	계	7,165	10,123	919	844	1,068	617	630	680	1,645	1,229	744	788	537	422
	용암온천	521,210	576,803	42,000	48,500	52,200	38,500	36,300	33,200	61,821	54,977	55,185	51,060	59,510	43,550
	내국인	149	143	15	18	20	11	13	9	8	12	10	4	15	8
	외국인	521,359	576,946	42,015	48,518	52,220	38,511	36,313	33,209	61,829	54,989	55,195	51,064	59,525	43,558
	계	-	-	-	-	-	-	-	-	-	-	-	-	-	-
	용천사	-	-	-	-	-	-	-	-	-	-	-	-	-	-
	내국인	-	-	-	-	-	-	-	-	-	-	-	-	-	-
	외국인	-	-	-	-	-	-	-	-	-	-	-	-	-	-
	계	47,229	68,405	2,592	2,491	10,166	13,235	3,414	3,290	8,230	8,604	7,641	2,931	2,920	2,891
	운문담	-	-	-	-	-	-	-	-	-	-	-	-	-	-
	내국인	-	-	-	-	-	-	-	-	-	-	-	-	-	-
	외국인	-	-	-	-	-	-	-	-	-	-	-	-	-	-
	계	149,488	174,821	7,189	5,996	8,228	10,226	11,077	13,020	33,449	27,008	12,095	21,662	15,342	9,529
	운문산군립공원	124,569	203,392	2,928	16,579	32,000	5,173	7,460	3,932	35,344	38,485	17,132	15,975	20,432	7,952
	내국인	-	-	-	-	-	7	11	15	13	23	-	16	115	9
	외국인	-	-	-	-	-	-	-	-	-	-	-	-	-	-
	계	124,639	203,601	2,928	16,579	32,000	5,180	7,471	3,947	35,357	38,508	17,132	15,991	20,547	7,961

<계속>

구	분	2007년												
		1월	2월	3월	4월	5월	6월	7월	8월	9월	10월	11월	12월	
☒ 청 도 군 ☒	운문산자연휴양림	내국인	1,928	1,964	2,068	2,389	3,220	5,136	14,744	18,060	4,529	7,192	7,446	1,520
		외국인	-	-	-	-	-	-	-	-	-	-	-	-
		계	1,928	1,964	2,068	2,389	3,220	5,136	14,744	18,060	4,529	7,192	7,446	1,520
유천천	내국인	-	-	-	-	-	-	-	-	-	-	-	-	
	외국인	-	-	-	-	-	-	-	-	-	-	-	-	
	계	-	-	-	-	-	-	-	-	-	-	-	-	
유호연지	내국인	1,730	2,102	3,002	1,308	1,882	2,005	7,513	12,578	2,095	1,821	1,465	1,072	
	외국인	-	-	-	-	-	-	-	-	-	-	-	-	
	계	1,730	2,102	3,002	1,308	1,882	2,005	7,513	12,578	2,095	1,821	1,465	1,072	
자계서원	내국인	8,626	8,752	11,966	7,916	8,715	8,535	15,809	20,037	12,878	7,508	8,089	8,441	
	외국인	-	-	-	-	-	-	-	-	-	-	-	-	
	계	8,626	8,752	11,966	7,916	8,715	8,535	15,809	20,037	12,878	7,508	8,089	8,441	
청도소싸움축제	내국인	7,122	7,996	47,259	9,362	10,737	18,245	11,133	12,770	8,148	6,986	8,713	10,763	
	외국인	-	-	496,780	0	0	0	-	-	-	-	-	-	
	계	7,122	7,996	47,259	9,362	10,737	18,245	11,133	12,770	8,148	6,986	8,713	10,763	
청도온천지구	내국인	4,800	3,200	4,800	3,400	3,200	3,100	3,611	2,675	2,881	2,725	3,093	3,320	
	외국인	-	-	-	-	-	-	-	-	-	-	7	-	
	계	4,800	3,200	4,800	3,400	3,200	3,100	3,611	2,675	2,881	2,725	3,100	3,320	
청도천	내국인	-	-	-	-	-	-	-	-	-	-	-	-	
	외국인	-	-	-	-	-	-	-	-	-	-	-	-	
	계	-	-	-	-	-	-	-	-	-	-	-	-	
청도향교	내국인	1,761	1,806	3,235	2,129	2,037	2,140	2,116	3,085	2,289	2,085	1,766	1,115	
	외국인	-	-	-	-	-	-	-	-	-	-	-	-	
	계	1,761	1,806	3,235	2,129	2,037	2,140	2,116	3,085	2,289	2,085	1,766	1,115	
테마랜드	내국인	5,385	5,206	5,380	5,589	5,772	5,395	8,229	7,746	5,634	6,434	5,238	4,548	
	외국인	2,630	2,642	2,710	2,810	2,750	2,880	3,095	2,481	2,518	2,562	2,434	2,571	
	계	8,015	7,848	8,090	8,399	8,522	8,275	11,324	10,227	8,152	9,096	7,672	7,119	
계	28,877	28,877	32,160	2,638	2,648	2,721	2,820	2,758	2,887	2,523	2,566	2,434	2,574	

<계속>

구	분	2006년	2007년	1월	2월	3월	4월	5월	6월	7월	8월	9월	10월	11월	12월	
☒ 고령군 ☒	개실마을	내국인	-	-	-	-	-	-	-	-	-	-	-	-	-	
		외국인	-	-	-	-	-	-	-	-	-	-	-	-	-	-
		계	25,174	47,204	1,643	1,371	1,760	3,063	4,949	6,000	2,295	2,989	4,088	2,989	8,028	8,029
고령양전동암각화	내국인	-	-	-	-	-	-	-	-	-	-	-	-	-	-	
	외국인	-	-	-	-	-	-	-	-	-	-	-	-	-	-	
	계	62,534	78,838	5,185	6,162	14,085	9,260	3,724	5,000	8,976	10,976	6,104	3,675	3,680	2,011	
고령지신동고분군	내국인	-	-	-	-	-	-	-	-	-	-	-	-	-	-	
	외국인	-	-	-	-	-	-	-	-	-	-	-	-	-	-	
	계	744,605	976,519	37,174	41,782	49,429	48,246	37,485	92,200	169,983	129,997	137,312	84,966	67,942	80,003	
대가야문화학교	내국인	-	-	-	-	-	-	-	-	-	-	-	-	-	-	
	외국인	-	-	-	-	-	-	-	-	-	-	-	-	-	-	
	계	29,797	29,832	31	28	1,247	3,351	5,635	5,000	4,692	3,215	3,121	1,960	68	1,484	
대가야왕릉전시관	내국인	768,283	988,907	20,212	16,002	32,013	181,043	52,381	59,706	175,200	148,850	140,000	84,500	34,000	45,000	
	외국인	6,088	7,864	224	112	193	2,697	294	294	800	950	800	500	500	500	
	계	774,371	996,771	20,436	16,114	32,206	183,740	52,675	60,000	176,000	149,800	140,800	85,000	34,500	45,500	
반룡사	내국인	-	-	-	-	-	-	-	-	-	-	-	-	-	-	
	외국인	-	-	-	-	-	-	-	-	-	-	-	-	-	-	
	계	-	42,429	996	894	1,269	528	3,430	4,000	8,466	5,684	4,200	3,969	4,968	4,025	
상비리계곡	내국인	-	-	-	-	-	-	-	-	-	-	-	-	-	-	
	외국인	-	-	-	-	-	-	-	-	-	-	-	-	-	-	
	계	-	80,066	31	28	31	30	294	3,000	24,990	49,980	1,456	147	38	41	
신촌숲	내국인	-	-	-	-	-	-	-	-	-	-	-	-	-	-	
	외국인	-	-	-	-	-	-	-	-	-	-	-	-	-	-	
	계	-	46,514	31	28	31	63	343	2,000	14,994	22,981	5,768	196	38	41	
옥계야영장	내국인	-	-	-	-	-	-	-	-	-	-	-	-	-	-	
	외국인	-	-	-	-	-	-	-	-	-	-	-	-	-	-	
	계	-	17,829	31	28	31	30	98	800	7,956	5,978	2,632	147	61	37	

<계속>

구	분	2006년	2007년	1월	2월	3월	4월	5월	6월	7월	8월	9월	10월	11월	12월
☒ 성 주 군 ☒	가야신국립공원(성주군)	52,584	-	-	-	-	-	-	-	-	-	-	-	-	-
	외국인	-	-	-	-	-	-	-	-	-	-	-	-	-	-
	계	52,597	98,893	7,150	8,385	7,348	6,727	6,238	7,580	7,464	8,054	4,844	13,194	15,774	6,135
가야산호텔온천	내국인	78,177	73,382	6,877	6,169	6,239	6,731	6,220	6,169	6,370	5,573	5,291	4,299	6,680	6,764
	외국인	-	-	-	-	-	-	-	-	-	-	-	-	-	-
	계	78,177	73,382	6,877	6,169	6,239	6,731	6,220	6,169	6,370	5,573	5,291	4,299	6,680	6,764
성주 경산리의 성밖숲	내국인	-	-	-	-	-	-	-	-	-	-	-	-	-	-
	외국인	-	-	-	-	-	-	-	-	-	-	-	-	-	-
	계	121,270	382,505	1,981	5,050	10,775	205,755	27,411	17,820	19,298	23,303	21,432	18,047	15,190	16,443
성주 성산동 고분군	내국인	-	-	-	-	-	-	-	-	-	-	-	-	-	-
	외국인	-	-	-	-	-	-	-	-	-	-	-	-	-	-
	계	20,815	35,771	1,016	1,423	2,412	3,005	3,692	4,045	5,008	3,045	4,177	4,075	2,045	1,828
세종대왕왕자태실	내국인	-	-	-	-	-	-	-	-	-	-	-	-	-	-
	외국인	-	-	-	-	-	-	-	-	-	-	-	-	-	-
	계	24,626	63,636	1,706	1,239	2,640	11,763	12,232	5,270	6,904	2,821	6,337	7,371	3,121	2,232
수륜장기마을	내국인	-	-	-	-	-	-	-	-	-	-	-	-	-	-
	외국인	-	-	-	-	-	-	-	-	-	-	-	-	-	-
	계	21,806	28,642	824	1,609	1,764	2,841	3,441	3,010	2,799	2,188	3,288	3,078	2,215	1,585
포천계곡	내국인	-	-	-	-	-	-	-	-	-	-	-	-	-	-
	외국인	-	-	-	-	-	-	-	-	-	-	-	-	-	-
	계	-	143,243	-	-	-	1,569	3,033	8,075	35,174	47,522	21,789	13,885	6,710	5,486
한계마을	내국인	-	-	-	-	-	-	-	-	-	-	-	-	-	-
	외국인	-	-	-	-	-	-	-	-	-	-	-	-	-	-
	계	17,988	35,389	1,717	1,594	2,800	5,094	4,591	1,545	2,068	3,944	3,172	5,065	2,713	1,086
회연서원	내국인	-	-	-	-	-	-	-	-	-	-	-	-	-	-
	외국인	-	-	-	-	-	-	-	-	-	-	-	-	-	-
	계	14,769	28,529	1,022	1,382	1,128	2,354	3,885	5,135	3,797	1,517	4,349	2,048	1,445	467

<계속>

구	분	2006년	2007년	1월	2월	3월	4월	5월	6월	7월	8월	9월	10월	11월	12월
☒ 칠 국 균 ☒	가산산성	-	-	-	-	-	-	-	-	-	-	-	-	-	-
	외국인	-	-	-	-	-	-	-	-	-	-	-	-	-	-
	계	523,267	435,492	29,396	20,993	25,216	34,934	30,856	34,940	44,286	29,846	40,585	64,139	55,401	24,900
다부동전적비	내국인	-	-	-	-	-	-	-	-	-	-	-	-	-	-
	외국인	-	-	-	-	-	-	-	-	-	-	-	-	-	-
	계	595,714	630,491	13,865	21,001	30,626	41,972	78,518	212,840	36,846	24,543	32,122	55,658	61,120	21,380
왜관전적지	내국인	-	-	-	-	-	-	-	-	-	-	-	-	-	-
	외국인	-	-	-	-	-	-	-	-	-	-	-	-	-	-
	계	114,989	123,327	6,222	6,132	7,794	9,809	13,672	33,990	9,444	6,943	7,525	10,183	7,778	3,835
☒ 예 천 균 ☒	가오실지	-	-	-	-	-	-	-	-	-	-	-	-	-	-
	외국인	-	-	-	-	-	-	-	-	-	-	-	-	-	-
	계	15,275	125,135	1,008	2,971	3,890	5,190	10,305	11,750	11,328	46,115	10,873	10,803	7,592	3,310
명봉유원지	내국인	-	-	-	-	-	-	-	-	-	-	-	-	-	-
	외국인	-	-	-	-	-	-	-	-	-	-	-	-	-	-
	계	15,592	69,780	700	1,365	2,486	2,256	5,347	5,175	5,438	27,255	5,650	5,850	5,500	2,758
삼강주막	내국인	-	-	-	-	-	-	-	-	-	-	-	-	-	-
	외국인	-	-	-	-	-	-	-	-	-	-	-	-	-	-
	계	7,903	43,113	526	875	1,560	1,740	3,316	3,175	3,210	16,055	3,410	3,739	3,459	2,048
석송령	내국인	-	-	-	-	-	-	-	-	-	-	-	-	-	-
	외국인	-	-	-	-	-	-	-	-	-	-	-	-	-	-
	계	49,355	140,161	3,340	4,980	5,780	5,343	8,963	8,425	8,030	67,800	8,160	8,805	7,620	2,915
선몽대	내국인	-	-	-	-	-	-	-	-	-	-	-	-	-	-
	외국인	-	-	-	-	-	-	-	-	-	-	-	-	-	-
	계	-	109,324	1,178	4,325	5,897	5,910	6,233	5,900	5,145	55,760	5,028	5,745	4,608	3,595
약포유물전시관	내국인	-	-	-	-	-	-	-	-	-	-	-	-	-	-
	외국인	-	-	-	-	-	-	-	-	-	-	-	-	-	-
	계	-	22,290	31	325	570	713	1,416	1,525	1,333	10,530	1,371	1,768	1,490	1,218

<계속>



구	분	2007년	1월	2월	3월	4월	5월	6월	7월	8월	9월	10월	11월	12월	
예	천	군	내국인	39,908	39,771	32,500	24,911	21,205	14,940	13,483	19,729	19,793	27,131	37,408	
			외국인	-	-	-	-	-	-	-	-	-	2	-	-
			계	39,908	39,771	32,500	24,911	21,205	14,940	13,483	19,729	19,793	19,795	27,131	37,408
	예천진호국제양공장	내국인	-	-	-	-	-	-	-	-	-	-	-	-	-
		외국인	-	-	-	-	-	-	-	-	-	-	-	-	-
		계	80	2,870	15,870	15,128	20,357	20,350	10,740	85,860	10,837	11,470	8,900	2,233	
	용문사, 초간정	내국인	-	-	-	-	-	-	-	-	-	-	-	-	-
		외국인	-	-	-	-	-	-	-	-	-	-	-	-	-
		계	1,081	4,870	8,790	9,735	12,757	12,650	10,250	71,710	10,160	10,258	8,957	4,920	
	천문우주과학공원	내국인	2,210	2,451	1,780	3,348	3,645	1,390	2,494	5,820	2,500	8,230	2,420	1,057	
		외국인	-	-	-	-	-	-	-	-	-	-	-	-	35
		계	2,210	2,451	1,780	3,348	3,645	1,390	2,494	5,820	2,500	8,230	2,420	1,092	
	학가산자연휴양림, 미호천, 천호예솔원, 오신대교	내국인	-	-	-	-	-	-	-	-	-	-	-	-	-
		외국인	-	-	-	-	-	-	-	-	-	-	-	-	-
		계	750	1,199	8,970	8,780	10,200	11,650	11,305	96,455	11,020	10,630	7,520	4,170	
회룡포	내국인	-	-	-	-	-	-	-	-	-	-	-	-	-	
	외국인	-	-	-	-	-	-	-	-	-	-	-	-	-	
	계	15,200	32,500	42,150	44,228	65,550	64,000	62,725	116,620	62,455	61,250	36,650	20,150		
봉	화	군	내국인	-	-	-	-	-	-	-	-	-	-	-	-
			외국인	-	-	-	-	-	-	-	-	-	-	-	-
			계	-	-	-	-	-	-	240,001	706,999	228,603	153,398	-	-
	다덕약수탕	내국인	-	-	-	-	-	-	-	-	-	-	-	-	-
		외국인	-	-	-	-	-	-	-	-	-	-	-	-	-
		계	8,507	7,125	11,393	20,097	31,018	34,990	118,489	127,348	136,626	51,831	39,907	44,301	
	비지정관광지	내국인	-	-	-	-	-	-	-	-	-	-	-	-	-
		외국인	-	-	-	-	-	-	-	-	-	-	-	-	-
		계	2,651	2,370	3,170	10,134	26,960	23,300	155,925	234,623	133,172	32,651	4,448	3,867	

<계속>

구	분	2007년	1월	2월	3월	4월	5월	6월	7월	8월	9월	10월	11월	12월	
☒	봉 화 군 ☒	승부역(관광열차)	내국인	-	-	-	-	-	-	-	-	-	-	-	
			외국인	-	-	-	-	-	-	-	-	-	-	-	
			계	27,181	7,319	-	1,002	2,503	2,500	3,601	4,401	-	3,150	1,075	1,645
	오전약수관광광지	내국인	-	-	-	-	-	-	-	-	-	-	-	-	-
		외국인	-	-	-	-	-	-	-	-	-	-	-	-	-
		계	253,062	4,918	4,425	6,282	15,401	25,618	27,225	81,752	98,443	63,153	34,699	28,677	26,977
	청량산도립공원(봉화군)	내국인	218,793	10,065	9,566	9,752	13,662	27,085	14,623	14,221	25,410	19,441	64,946	52,048	8,450
		외국인	162	293	5	21	15	21	18	27	33	38	42	55	5
		계	218,955	10,078	9,571	9,773	13,677	27,106	14,641	14,248	25,443	19,479	64,988	52,103	8,455
	청옥산자연휴양림	내국인	16,710	0	0	0	2,572	1,606	1,225	8,296	10,405	7,955	1,000	422	341
		외국인	-	0	0	0	-	-	-	12	5	0	-	-	-
		계	16,712	0	0	0	2,572	1,606	1,225	8,308	10,410	7,955	1,000	422	341
	축서사	내국인	-	-	-	-	-	-	-	-	-	-	-	-	-
		외국인	-	-	-	-	-	-	-	-	-	-	-	-	-
		계	79,078	2,915	3,073	3,270	5,276	41,611	13,095	21,485	23,168	31,165	13,901	5,035	4,493
층재유물관(담실)	내국인	-	-	-	-	-	-	-	-	-	-	-	-	-	
	외국인	-	-	-	-	-	-	-	-	-	-	-	-	-	
	계	38,865	2,084	2,220	2,895	3,930	6,889	8,055	11,210	12,253	14,205	10,491	3,072	3,144	
☒	울 진 군 ☒	구산해수욕장	내국인	-	-	-	-	-	-	-	-	-	-	-	-
			외국인	-	-	-	-	-	-	-	-	-	-	-	-
			계	17,131	539	516	664	471	564	765	7,300	21,310	557	3,800	3,096
	구수곡자연휴양림	내국인	33,848	285	249	150	1,150	1,248	1,390	5,574	8,542	2,753	1,958	15,510	4,786
		외국인	-	-	-	-	-	-	-	-	-	-	-	-	-
		계	33,848	285	249	150	1,150	1,248	1,390	5,574	8,542	2,753	1,958	15,510	4,786
	기성망양해수욕장	내국인	-	-	-	-	-	-	-	-	-	-	-	-	-
		외국인	-	-	-	-	-	-	-	-	-	-	-	-	-
		계	15,313	1,319	403	557	600	480	625	3,847	8,807	498	2,569	2,270	3,033

<계속>

구분		2007년	1월	2월	3월	4월	5월	6월	7월	8월	9월	10월	11월	12월	
☒ 올진군	나곡해수욕장	내국인 외국인 계	-	-	-	-	-	-	-	-	-	-	-	-	
			34,282	872	1,313	1,867	2,063	1,766	2,435	5,322	8,583	1,883	2,972	3,323	1,883
			22,636	34,282	1,313	1,867	2,063	1,766	2,435	5,322	8,583	1,883	2,972	3,323	1,883
덕구계곡	내국인 외국인 계	-	-	-	-	-	-	-	-	-	-	-	-	-	
		682,107	33,669	50,993	56,956	40,788	60,385	57,790	43,108	60,165	45,486	102,418	90,089	40,260	
		548,372	33,669	50,993	56,956	40,788	60,385	57,790	43,108	60,165	45,486	102,418	90,089	40,260	
망양정	내국인 외국인 계	-	-	-	-	-	-	-	-	-	-	-	-	-	
		53,173	4,191	2,843	2,301	2,846	2,902	2,950	4,191	6,136	1,525	10,752	11,021	1,515	
		54,210	53,173	2,843	2,301	2,846	2,902	2,950	4,191	6,136	1,525	10,752	11,021	1,515	
망양정해수욕장	내국인 외국인 계	-	-	-	-	-	-	-	-	-	-	-	-	-	
		45,535	4,473	3,008	2,482	3,020	2,807	2,910	3,768	6,356	1,525	7,244	6,427	1,515	
		93,526	45,535	3,008	2,482	3,020	2,807	2,910	3,768	6,356	1,525	7,244	6,427	1,515	
민물고기천시관	내국인 외국인 계	-	168,707	7,400	8,155	12,350	17,195	8,543	17,718	41,328	7,578	13,090	17,203	7,595	
		168,707	10,552	7,400	8,155	12,350	17,195	8,543	17,718	41,328	7,578	13,090	17,203	7,595	
		161,504	168,707	7,400	8,155	12,350	17,195	8,543	17,718	41,328	7,578	13,090	17,203	7,595	
백암산	내국인 외국인 계	-	-	-	-	-	-	-	-	-	-	-	-	-	
		197,824	11,650	12,000	8,925	5,123	3,910	4,100	7,375	9,850	7,235	59,629	60,737	7,290	
		275,618	197,824	12,000	8,925	5,123	3,910	4,100	7,375	9,850	7,235	59,629	60,737	7,290	
벽산콘도이용	내국인 외국인 계	-	49,083	4,460	2,955	3,305	3,670	1,905	4,482	7,025	2,655	4,302	3,604	3,925	
		49,083	6,795	4,460	2,955	3,305	3,670	1,905	4,482	7,025	2,655	4,302	3,604	3,925	
		48,285	49,083	4,460	2,955	3,305	3,670	1,905	4,482	7,025	2,655	4,302	3,604	3,925	
봉평해수욕장	내국인 외국인 계	-	-	-	-	-	-	-	-	-	-	-	-	-	
		74,770	884	650	1,435	2,835	3,075	3,500	10,090	25,575	5,040	6,447	6,257	8,982	
		54,906	74,770	650	1,435	2,835	3,075	3,500	10,090	25,575	5,040	6,447	6,257	8,982	
봉영계곡야영장	내국인 외국인 계	-	-	-	-	-	-	-	-	-	-	-	-	-	
		37,004	1,200	1,309	1,397	1,980	2,505	2,590	4,208	11,389	3,107	3,107	2,276	1,936	
		33,281	37,004	1,309	1,397	1,980	2,505	2,590	4,208	11,389	3,107	3,107	2,276	1,936	

<계속>

구	분	2006년		2007년												
		1월	2월	3월	4월	5월	6월	7월	8월	9월	10월	11월	12월			
☒	울진군	☒	내국인	49,484	1,682	1,521	1,714	3,804	2,983	4,720	15,903	2,703	4,806	3,755	3,050	
				외국인	-	-	-	-	-	-	-	-	-	-	-	-
				계	49,484	1,682	1,521	1,714	3,804	2,983	4,720	15,903	2,703	4,806	3,755	3,050
불영사	☒	내국인	-	-	-	-	-	-	-	-	-	-	-	-		
			외국인	-	-	-	-	-	-	-	-	-	-	-	-	
			계	39,033	1,682	1,521	1,714	3,804	2,983	4,720	15,903	2,703	4,806	3,755	3,050	
불영사계곡	☒	내국인	-	-	-	-	-	-	-	-	-	-	-	-		
			외국인	-	-	-	-	-	-	-	-	-	-	-	-	
			계	86,919	2,568	2,917	3,330	4,191	5,155	5,209	7,441	4,106	21,420	24,273	18,025	
성류굴	☒	내국인	244,656	10,300	11,325	19,617	19,611	11,580	24,962	59,535	7,235	26,125	23,077	12,786		
			외국인	-	-	-	-	-	-	-	-	-	-	-	-	
			계	226,663	10,300	11,325	19,617	19,611	11,580	24,962	59,535	7,235	26,125	23,077	12,786	
성류파크속박	☒	내국인	31,090	2,165	2,334	3,032	3,080	1,371	1,834	2,862	1,038	4,205	4,094	2,493		
			외국인	-	-	-	-	-	-	-	-	-	-	-	-	
			계	31,090	2,165	2,334	3,032	3,080	1,371	1,834	2,862	1,038	4,205	4,094	2,493	
성류파크온천이용	☒	내국인	38,465	3,183	2,792	2,353	1,704	1,285	1,286	1,202	1,526	7,195	6,977	3,636		
			외국인	-	-	-	-	-	-	-	-	-	-	-	-	
			계	38,465	3,183	2,792	2,353	1,704	1,285	1,286	1,202	1,526	7,195	6,977	3,636	
원자력전시관	☒	내국인	-	-	-	-	-	-	-	-	-	-	-	-		
			외국인	-	-	-	-	-	-	-	-	-	-	-	-	
			계	150,880	5,626	6,695	8,253	12,127	9,615	11,786	14,359	12,178	19,936	18,829	20,181	
월송정	☒	내국인	-	-	-	-	-	-	-	-	-	-	-	-		
			외국인	-	-	-	-	-	-	-	-	-	-	-	-	
			계	86,051	1,771	2,249	3,885	4,541	4,845	5,948	11,993	7,189	18,206	19,681	9,630	
통고산자연휴양림	☒	내국인	27,088	841	777	658	1,050	3,151	7,247	5,580	2,064	3,118	1,023	945		
			외국인	-	-	-	-	-	-	-	-	-	-	-	-	
			계	13,624	841	777	658	1,050	3,151	7,247	5,580	2,064	3,118	1,023	945	
폭풍속으로 드라마세트장	☒	내국인	-	-	-	-	-	-	-	-	-	-	-	-		
			외국인	-	-	-	-	-	-	-	-	-	-	-	-	
			계	102,261	4,653	6,005	6,825	6,105	7,600	8,305	20,850	8,430	16,539	15,491	18,215	

<계속>

구분	2007년											
	1월	2월	3월	4월	5월	6월	7월	8월	9월	10월	11월	12월
<b>☒ 울진군</b>												
한화콘도숙박	176,427	13,064	11,488	7,436	10,325	9,835	18,886	45,688	9,567	14,066	12,952	16,525
외국인	-	-	-	-	-	-	-	-	-	-	-	-
계	<b>176,427</b>	<b>13,064</b>	<b>11,488</b>	<b>7,436</b>	<b>10,325</b>	<b>9,835</b>	<b>18,886</b>	<b>45,688</b>	<b>9,567</b>	<b>14,066</b>	<b>12,952</b>	<b>16,525</b>
한화콘도온천이용	216,958	23,417	19,591	14,104	14,462	8,500	11,870	16,916	12,203	33,996	26,688	22,479
외국인	-	-	-	-	-	-	-	-	-	-	-	-
계	<b>216,958</b>	<b>23,417</b>	<b>19,591</b>	<b>14,104</b>	<b>14,462</b>	<b>8,500</b>	<b>11,870</b>	<b>16,916</b>	<b>12,203</b>	<b>33,996</b>	<b>26,688</b>	<b>22,479</b>
호텔덕구온천숙박객	69,041	6,170	4,802	4,980	4,769	4,497	6,272	8,724	3,682	6,664	6,100	6,900
외국인	995	-	37	85	-	-	41	213	647	58	25	35
계	<b>68,077</b>	<b>6,170</b>	<b>4,839</b>	<b>5,065</b>	<b>4,769</b>	<b>4,497</b>	<b>6,313</b>	<b>8,937</b>	<b>4,329</b>	<b>6,722</b>	<b>6,125</b>	<b>6,935</b>
호텔덕구온천이용	435,388	64,741	47,956	40,043	31,209	21,111	27,550	43,072	27,646	50,108	40,567	55,414
외국인	260	-	13	7	-	-	15	15	11	5	7	15
계	<b>435,648</b>	<b>64,741</b>	<b>47,969</b>	<b>40,050</b>	<b>31,209</b>	<b>21,111</b>	<b>27,565</b>	<b>43,087</b>	<b>27,657</b>	<b>50,113</b>	<b>40,574</b>	<b>55,429</b>
후정해수욕장	-	-	-	-	-	-	-	-	-	-	-	-
외국인	-	-	-	-	-	-	-	-	-	-	-	-
계	<b>40,527</b>	<b>823</b>	<b>443</b>	<b>1,025</b>	<b>1,875</b>	<b>2,300</b>	<b>9,000</b>	<b>17,080</b>	<b>4,200</b>	<b>3,947</b>	<b>3,491</b>	<b>6,522</b>
후포해수욕장	-	-	-	-	-	-	-	-	-	-	-	-
외국인	-	-	-	-	-	-	-	-	-	-	-	-
계	<b>26,140</b>	<b>1,238</b>	<b>1,221</b>	<b>1,421</b>	<b>1,417</b>	<b>1,380</b>	<b>13,820</b>	<b>17,487</b>	<b>1,697</b>	<b>5,463</b>	<b>3,219</b>	<b>1,987</b>
<b>☒ 울릉군</b>												
봉래폭포	46,947	663	618	1,826	2,697	4,492	5,540	12,676	2,866	4,841	3,052	985
외국인	194	2	0	0	13	4	9	22	76	59	0	0
계	<b>47,141</b>	<b>665</b>	<b>618</b>	<b>1,826</b>	<b>2,710</b>	<b>4,496</b>	<b>5,549</b>	<b>12,698</b>	<b>2,942</b>	<b>4,900</b>	<b>3,052</b>	<b>985</b>
울릉도	-	-	-	-	-	-	-	-	-	-	-	-
외국인	-	-	-	-	-	-	-	-	-	-	-	-
계	<b>203,168</b>	<b>222,560</b>	<b>3,438</b>	<b>11,803</b>	<b>22,439</b>	<b>27,045</b>	<b>25,141</b>	<b>39,366</b>	<b>13,481</b>	<b>22,232</b>	<b>14,145</b>	<b>3,563</b>
죽도	5,747	7,182	0	0	894	187	2,157	1,985	55	444	0	0
외국인	9	0	0	0	-	-	-	-	-	-	0	0
계	<b>5,756</b>	<b>7,182</b>	<b>0</b>	<b>0</b>	<b>894</b>	<b>187</b>	<b>2,157</b>	<b>1,985</b>	<b>55</b>	<b>444</b>	<b>0</b>	<b>0</b>

<계속>

## 14. 경상남도

구	분	2007년														
		1월	2월	3월	4월	5월	6월	7월	8월	9월	10월	11월	12월			
※	창원시	※	내국인	90,611	2,240	6,377	9,718	6,813	7,612	5,098	15,106	11,802	9,073	10,308	5,404	
			외국인	1,469	-	-	0	0	0	0	0	0	0	0	0	0
			<b>계</b>	<b>92,080</b>	<b>2,240</b>	<b>6,377</b>	<b>9,718</b>	<b>6,813</b>	<b>7,612</b>	<b>5,098</b>	<b>15,106</b>	<b>11,802</b>	<b>9,073</b>	<b>10,308</b>	<b>5,404</b>	
마김산은천관광지	꿈의궁전모텔	내국인	11,703	936	903	1,021	987	910	1,176	1,176	1,116	1,080	1,081	1,140	1,212	
			외국인	-	7	3	20	1	0	0	-	0	0	0	0	0
			<b>계</b>	<b>11,729</b>	<b>943</b>	<b>906</b>	<b>1,041</b>	<b>988</b>	<b>910</b>	<b>1,176</b>	<b>1,116</b>	<b>1,080</b>	<b>1,081</b>	<b>1,140</b>	<b>1,212</b>	
마김산은천관광지	리벤다모텔	내국인	11,364	1,240	754	1,143	1,029	779	870	670	1,040	900	1,000	1,100		
			외국인	-	8	6	3	3	4	2	10	12	0	0	0	
			<b>계</b>	<b>11,389</b>	<b>1,248</b>	<b>760</b>	<b>1,146</b>	<b>1,032</b>	<b>783</b>	<b>872</b>	<b>680</b>	<b>1,052</b>	<b>900</b>	<b>1,000</b>	<b>1,100</b>	
마김산은천관광지	미금산원림운천	내국인	104,322	12,856	7,986	9,874	10,547	7,624	1,500	1,500	1,500	3,000	6,000	7,500	9,000	
			외국인	182	22	14	19	10	18	14	25	37	30	30	30	
			<b>계</b>	<b>104,504</b>	<b>12,878</b>	<b>8,000</b>	<b>9,893</b>	<b>10,557</b>	<b>7,642</b>	<b>1,514</b>	<b>1,525</b>	<b>1,537</b>	<b>6,030</b>	<b>7,530</b>	<b>9,030</b>	
마김산은천관광지	미금산필름여행	내국인	46,734	4,277	3,203	3,245	3,042	2,945	3,100	3,300	4,800	6,000	7,000	8,500		
			외국인	-	6	8	13	14	25	150	160	180	120	200	300	
			<b>계</b>	<b>46,817</b>	<b>4,283</b>	<b>3,211</b>	<b>3,258</b>	<b>3,056</b>	<b>2,970</b>	<b>3,250</b>	<b>3,460</b>	<b>4,980</b>	<b>6,120</b>	<b>7,200</b>	<b>8,800</b>	
마김산은천관광지	별궁모텔	내국인	14,102	1,254	958	840	754	947	840	650	910	1,230	1,200	1,213		
			외국인	-	3	8	0	0	0	15	10	9	0	0	0	
			<b>계</b>	<b>14,139</b>	<b>1,257</b>	<b>966</b>	<b>840</b>	<b>754</b>	<b>947</b>	<b>855</b>	<b>660</b>	<b>919</b>	<b>1,230</b>	<b>1,200</b>	<b>1,213</b>	
마김산은천관광지	북면항동범운천	내국인	27,557	1,934	2,618	2,715	2,056	1,675	1,700	1,900	2,000	6,900	8,400	9,600		
			외국인	-	9	8	11	4	9	170	190	200	50	74	100	
			<b>계</b>	<b>27,626</b>	<b>1,943</b>	<b>2,626</b>	<b>2,726</b>	<b>2,060</b>	<b>1,684</b>	<b>1,870</b>	<b>2,090</b>	<b>2,200</b>	<b>6,950</b>	<b>8,474</b>	<b>9,700</b>	
마김산은천관광지	숲속산정모텔	내국인	14,041	1,102	867	1,578	1,424	1,126	1,140	980	1,250	700	800	850		
			외국인	-	4	3	0	0	2	24	6	11	0	0	0	
			<b>계</b>	<b>14,074</b>	<b>1,106</b>	<b>870</b>	<b>1,578</b>	<b>1,424</b>	<b>1,128</b>	<b>1,164</b>	<b>986</b>	<b>1,261</b>	<b>700</b>	<b>800</b>	<b>850</b>	

<계속>

구	분	2007년															
		1월	2월	3월	4월	5월	6월	7월	8월	9월	10월	11월	12월				
☒	창원시	☒	마김산온천관광지	내국인	46,124	3,587	2,645	2,105	3,587	2,645	2,105	1,350	1,700	2,000	6,850	8,350	9,200
				외국인	75	42	32	19	4	14	2	7	9	45	64	95	
			<b>계</b>	<b>46,476</b>	<b>3,629</b>	<b>2,677</b>	<b>2,124</b>	<b>3,591</b>	<b>2,664</b>	<b>2,119</b>	<b>1,352</b>	<b>1,707</b>	<b>2,009</b>	<b>6,895</b>	<b>8,414</b>	<b>9,295</b>	
	마김산온천관광지	신촌온천	내국인	28,698	2,746	1,680	2,813	2,746	1,680	2,813	990	990	990	3,000	3,600	4,650	
			외국인	-	253	7	11	5	22	4	27	35	44	30	30		
			<b>계</b>	<b>28,951</b>	<b>2,753</b>	<b>1,688</b>	<b>2,824</b>	<b>2,751</b>	<b>1,702</b>	<b>2,817</b>	<b>1,017</b>	<b>1,025</b>	<b>1,034</b>	<b>3,030</b>	<b>3,630</b>	<b>4,680</b>	
	마김산온천관광지	실로암온천	내국인	26,134	3,357	3,215	2,845	1,354	1,452	2,531	460	350	1,670	2,200	3,000	3,700	
			외국인	-	61	7	5	1	2	1	10	7	11	0	0	2	
			<b>계</b>	<b>26,195</b>	<b>3,372</b>	<b>3,222</b>	<b>2,850</b>	<b>1,355</b>	<b>1,454</b>	<b>2,532</b>	<b>470</b>	<b>357</b>	<b>1,681</b>	<b>2,200</b>	<b>3,000</b>	<b>3,702</b>	
	마김산온천관광지	에뜨외르호텔	내국인	20,050	1,010	1,293	1,102	1,321	1,529	1,245	1,200	1,110	1,110	1,240	2,500	3,500	
			외국인	-	27	7	5	1	0	5	6	1	6	1	0	0	
			<b>계</b>	<b>20,077</b>	<b>1,012</b>	<b>1,300</b>	<b>1,107</b>	<b>1,322</b>	<b>1,529</b>	<b>1,205</b>	<b>1,116</b>	<b>1,116</b>	<b>1,241</b>	<b>2,500</b>	<b>3,500</b>		
	마김산온천관광지	오아시스호텔	내국인	11,842	9,497	954	856	848	945	629	780	700	860	600	600	700	
			외국인	-	46	7	6	4	0	3	10	8	5	0	0	0	
			<b>계</b>	<b>11,877</b>	<b>9,543</b>	<b>961</b>	<b>862</b>	<b>852</b>	<b>945</b>	<b>632</b>	<b>790</b>	<b>708</b>	<b>865</b>	<b>600</b>	<b>600</b>	<b>700</b>	
	마김산온천관광지	우성온천	내국인	19,554	1,453	1,351	1,712	1,657	1,325	1,587	771	673	778	906	859	1,008	
			외국인	-	64	11	13	7	13	6	2	3	1	1	1	1	
			<b>계</b>	<b>19,599</b>	<b>1,464</b>	<b>1,356</b>	<b>1,725</b>	<b>1,664</b>	<b>1,338</b>	<b>1,593</b>	<b>773</b>	<b>676</b>	<b>779</b>	<b>907</b>	<b>860</b>	<b>1,009</b>	
	마김산온천관광지	월드킵호텔	내국인	12,552	10,466	948	857	1,011	754	578	1,100	870	870	1,420	600	700	
			외국인	-	34	7	6	1	0	2	3	0	10	0	0	0	
			<b>계</b>	<b>12,587</b>	<b>10,500</b>	<b>955</b>	<b>863</b>	<b>1,012</b>	<b>754</b>	<b>580</b>	<b>1,103</b>	<b>870</b>	<b>1,430</b>	<b>600</b>	<b>600</b>	<b>700</b>	
	마김산온천관광지	자연온천	내국인	13,190	1,423	1,156	902	1,423	1,156	902	900	750	750	1,050	1,500	2,000	
			외국인	-	1,227	13	5	2	14	6	85	60	90	300	310	330	
			<b>계</b>	<b>13,221</b>	<b>15,589</b>	<b>1,169</b>	<b>907</b>	<b>1,425</b>	<b>1,170</b>	<b>908</b>	<b>985</b>	<b>810</b>	<b>1,140</b>	<b>1,500</b>	<b>1,810</b>	<b>2,330</b>	
	마김산온천관광지	장미별장	내국인	18,918	11,331	1,602	1,023	1,521	664	0	1,000	1,200	1,200	1,300	500	550	
			외국인	56	65	12	5	6	5	0	5	7	10	0	0	0	
			<b>계</b>	<b>18,974</b>	<b>11,396</b>	<b>1,614</b>	<b>1,028</b>	<b>1,527</b>	<b>669</b>	<b>0</b>	<b>1,005</b>	<b>1,207</b>	<b>1,310</b>	<b>450</b>	<b>500</b>	<b>550</b>	

<계속>

구	분	2006년	2007년	1월	2월	3월	4월	5월	6월	7월	8월	9월	10월	11월	12월
<b>☒ 창원시 ☒</b>															
마금산온천관광지 천마산온천															
내국인		54,975	66,980	9,765	8,863	6,335	6,745	5,115	4,233	4,318	3,021	4,285	4,500	4,800	5,000
외국인		112	80	15	9	13	10	6	10	5	4	7	0	0	1
<b>계</b>		<b>55,087</b>	<b>67,060</b>	<b>9,780</b>	<b>8,872</b>	<b>6,348</b>	<b>6,755</b>	<b>5,121</b>	<b>4,243</b>	<b>4,323</b>	<b>3,025</b>	<b>4,292</b>	<b>4,500</b>	<b>4,800</b>	<b>5,001</b>
마금산온천관광지 카페모텔															
내국인		10,752	12,282	1,031	845	853	1,002	801	620	680	790	780	1,530	1,650	1,700
외국인		53	57	6	4	8	1	4	0	21	6	7	0	0	0
<b>계</b>		<b>10,805</b>	<b>12,339</b>	<b>1,037</b>	<b>849</b>	<b>861</b>	<b>1,003</b>	<b>805</b>	<b>620</b>	<b>701</b>	<b>796</b>	<b>787</b>	<b>1,530</b>	<b>1,650</b>	<b>1,700</b>
마금산온천관광지 타워모텔															
내국인		8,043	4,100	984	601	458	861	754	442	0	0	0	0	0	0
외국인		-	23	6	2	4	6	1	4	0	0	0	0	0	0
<b>계</b>		<b>8,070</b>	<b>4,123</b>	<b>990</b>	<b>603</b>	<b>462</b>	<b>867</b>	<b>755</b>	<b>446</b>	<b>0</b>	<b>0</b>	<b>0</b>	<b>0</b>	<b>0</b>	<b>0</b>
마금산온천관광지 필모텔															
내국인		12,398	11,041	1,080	1,240	784	978	647	872	940	770	1,030	900	800	1,000
외국인		-	44	6	8	2	4	5	1	3	8	7	0	0	0
<b>계</b>		<b>12,430</b>	<b>11,085</b>	<b>1,086</b>	<b>1,248</b>	<b>786</b>	<b>982</b>	<b>652</b>	<b>873</b>	<b>943</b>	<b>778</b>	<b>1,037</b>	<b>900</b>	<b>800</b>	<b>1,000</b>
마금산온천관광지 하나온천															
내국인		44,409	50,764	4,205	3,547	2,780	4,205	3,547	2,780	1,600	1,500	2,100	6,780	8,320	9,400
외국인		78	275	13	7	10	10	2	6	5	7	12	43	62	98
<b>계</b>		<b>44,487</b>	<b>51,039</b>	<b>4,218</b>	<b>3,554</b>	<b>2,790</b>	<b>4,215</b>	<b>3,549</b>	<b>2,786</b>	<b>1,605</b>	<b>1,507</b>	<b>2,112</b>	<b>6,823</b>	<b>8,382</b>	<b>9,498</b>
성산아트홀															
내국인		463,109	736,640	21,458	40,525	67,393	74,491	93,211	69,033	51,824	29,825	42,644	74,573	81,860	89,803
외국인		12,837	895	25	42	88	0	0	0	0	0	0	224	246	270
<b>계</b>		<b>475,946</b>	<b>737,535</b>	<b>21,483</b>	<b>40,567</b>	<b>67,481</b>	<b>74,491</b>	<b>93,211</b>	<b>69,033</b>	<b>51,824</b>	<b>29,825</b>	<b>42,644</b>	<b>74,797</b>	<b>82,106</b>	<b>90,073</b>
주남저수지															
내국인		-	-	-	-	-	-	-	-	-	-	-	-	-	-
외국인		-	-	-	-	-	-	-	-	-	-	-	-	-	-
<b>계</b>		<b>-</b>	<b>46,761</b>	<b>4,808</b>	<b>2,755</b>	<b>4,525</b>	<b>4,833</b>	<b>4,494</b>	<b>4,755</b>	<b>1,834</b>	<b>2,425</b>	<b>2,137</b>	<b>3,057</b>	<b>5,287</b>	<b>5,851</b>
창원경륜장															
내국인		516,497	591,483	47,102	36,711	61,123	46,231	45,466	58,229	48,337	65,079	45,106	40,686	52,230	45,183
외국인		20,397	-	0	-	-	0	0	0	0	0	0	0	0	0
<b>계</b>		<b>536,894</b>	<b>591,483</b>	<b>47,102</b>	<b>36,711</b>	<b>61,123</b>	<b>46,231</b>	<b>45,466</b>	<b>58,229</b>	<b>48,337</b>	<b>65,079</b>	<b>45,106</b>	<b>40,686</b>	<b>52,230</b>	<b>45,183</b>
창원컨벤션센터															
내국인		1,028,342	2,496,579	80,074	49,883	47,231	41,957	184,518	56,230	66,013	125,129	1,460,153	163,886	126,029	95,476
외국인		30,095	7,708	310	210	333	391	1,013	828	1,218	596	935	406	1,059	409
<b>계</b>		<b>1,058,437</b>	<b>2,504,287</b>	<b>80,384</b>	<b>50,093</b>	<b>47,564</b>	<b>42,348</b>	<b>185,531</b>	<b>57,058</b>	<b>67,231</b>	<b>125,725</b>	<b>1,461,088</b>	<b>164,292</b>	<b>127,088</b>	<b>95,885</b>

<계속>



구	분	2007년												
		1월	2월	3월	4월	5월	6월	7월	8월	9월	10월	11월	12월	
☒ 마 산 시 ☒	돌섬유원지	내국인	7,224	5,695	10,512	23,287	21,232	9,567	8,049	8,933	4,911	94,137	79,363	3,874
		외국인	-	45	52	120	34	53	87	75	21	-	-	-
		계	7,224	5,740	10,564	23,407	21,266	9,620	8,136	9,008	4,932	4,932	94,137	79,363
리베라관광호텔	내국인	6,731	560	631	390	351	329	758	788	815	601	549	513	
	외국인	5,672	312	480	431	481	431	563	633	562	638	440	285	
	계	12,403	872	1,111	821	832	760	1,321	1,421	1,377	1,239	989	798	
마산관광호텔	내국인	13,170	851	867	1,032	1,283	1,671	893	1,009	988	1,289	1,412	1,032	
	외국인	1,647	40	38	147	163	251	233	277	136	140	106	85	
	계	14,817	891	905	1,179	1,446	1,922	1,126	1,286	1,124	1,429	1,518	1,117	
마산시립박물관	내국인	42,450	2,520	2,450	3,401	4,052	3,433	3,107	3,744	3,072	6,724	5,349	2,127	
	외국인	618	38	52	52	37	55	50	45	57	82	64	56	
	계	43,068	2,558	2,502	3,453	4,089	3,488	3,157	3,789	3,129	6,806	5,413	2,183	
마산연호텔	내국인	7,736	240	518	513	629	500	525	1,179	677	961	908	851	
	외국인	2,723	85	344	189	431	261	115	111	276	234	398	219	
	계	10,459	325	862	702	1,060	761	640	1,290	953	1,195	1,306	1,070	
문신미술관	내국인	34,014	1,451	1,620	3,007	3,475	2,801	2,292	4,080	2,109	4,641	4,347	2,302	
	외국인	616	38	52	52	37	53	50	45	57	82	64	56	
	계	34,630	1,489	1,672	3,059	3,512	2,854	2,342	4,125	2,166	4,723	4,411	2,358	
사보이관광호텔	내국인	4,483	228	190	438	393	341	398	469	463	484	521	356	
	외국인	6,566	547	732	788	658	593	485	527	427	554	416	331	
	계	11,049	775	922	1,226	1,051	934	883	996	890	1,038	937	687	
아리랑관광호텔	내국인	3,859	148	196	417	457	296	304	258	406	498	394	323	
	외국인	1,681	92	216	156	29	87	232	299	128	136	128	83	
	계	5,540	240	412	573	486	383	536	557	534	634	522	406	
저도자연발생유원지	내국인	-	-	-	-	-	-	-	-	-	-	-	-	
	외국인	-	-	-	-	-	-	-	-	-	-	-	-	
	계	221,727	12,375	17,381	17,255	18,271	17,705	18,933	18,513	18,094	19,023	18,132	19,451	

<계속>

구	분	2006년	2007년	1월	2월	3월	4월	5월	6월	7월	8월	9월	10월	11월	12월
☒	진주시														
	국립 3.13묘지	-	-	-	-	-	-	-	-	-	-	-	-	-	-
	외국인	-	-	-	-	-	-	-	-	-	-	-	-	-	-
	계	376,024	363,859	22,428	20,859	40,885	37,115	33,848	35,330	30,724	27,502	26,709	31,144	33,274	24,041
	동방관광호텔	-	-	-	-	-	-	-	-	-	-	-	-	-	-
	내국인	-	-	-	-	-	-	-	-	-	-	-	-	-	-
	외국인	-	-	-	-	-	-	-	-	-	-	-	-	-	-
	계	26,292	23,371	1,743	1,494	2,097	1,748	1,799	1,455	1,837	2,581	1,963	3,250	2,062	1,342
	물문화관	-	-	-	-	-	-	-	-	-	-	-	-	-	-
	내국인	-	-	-	-	-	-	-	-	-	-	-	-	-	-
	외국인	-	-	-	-	-	-	-	-	-	-	-	-	-	-
	계	-	70,186	4,201	3,646	5,416	13,911	7,258	6,875	4,890	3,604	3,392	11,244	3,174	2,575
	신림박물관	487,102	478,488	7,852	10,133	28,782	124,379	99,688	58,032	41,192	32,733	28,053	37,135	10,509	0
	내국인	-	-	-	-	-	-	-	-	44	72	65	61	24	0
	외국인	487,102	478,754	7,852	10,133	28,782	124,379	99,688	58,032	41,236	32,805	28,118	37,196	10,533	0
	계	-	-	-	-	-	-	-	-	-	-	-	-	-	-
	진양호	-	-	-	-	-	-	-	-	-	-	-	-	-	-
	내국인	-	-	-	-	-	-	-	-	-	-	-	-	-	-
	외국인	-	-	-	-	-	-	-	-	-	-	-	-	-	-
	계	685,773	674,245	32,510	35,673	48,001	92,975	55,516	49,675	62,830	43,400	77,240	74,660	51,871	49,894
	진주성	646,502	2,382,870	52,179	43,527	60,289	56,298	41,718	25,834	78,011	63,504	83,919	1,750,047	78,520	49,024
	내국인	12,225	36,454	431	329	565	799	448	430	1,030	1,685	2,271	20,031	4,977	3,458
	외국인	658,727	2,419,324	52,610	43,856	60,854	57,097	42,166	26,264	79,041	65,189	86,190	1,770,078	83,497	52,482
	계	-	-	-	-	-	-	-	-	-	-	-	-	-	-
☒	해시														
	대장동 자연발생유원지 (성흥사계곡)	29,895	29,034	0	0	0	-	-	-	6,758	20,542	1,734	-	-	-
	내국인	45	-	-	-	-	-	-	-	11	19	7	-	-	-
	외국인	29,940	29,071	0	0	0	-	-	-	6,769	20,561	1,741	-	-	-
	계	-	-	-	-	-	-	-	-	-	-	-	-	-	-
	성흥사	-	-	-	-	-	-	-	-	-	-	-	-	-	-
	내국인	-	-	-	-	-	-	-	-	-	-	-	-	-	-
	외국인	-	-	-	-	-	-	-	-	-	-	-	-	-	-
	계	-	36,704	2,051	2,018	4,851	3,722	1,683	2,825	2,319	2,562	5,273	4,343	3,089	1,968
	용원, 수치해안	-	-	-	-	-	-	-	-	-	-	-	-	-	-
	내국인	-	-	-	-	-	-	-	-	-	-	-	-	-	-
	외국인	693,497	909,354	22,015	17,250	326,336	256,020	43,863	53,025	40,837	55,254	31,425	36,230	16,167	10,932
	계														

<계속>

구	분	2007년	1월	2월	3월	4월	5월	6월	7월	8월	9월	10월	11월	12월		
진해시	용원컨트리클럽	내국인	145,811	7,885	9,127	11,662	12,748	14,175	13,884	13,566	13,292	13,254	13,655	11,652	10,911	
		외국인	383	242	15	23	21	22	14	22	15	11	6	37	42	23
		계	146,053	7,898	9,142	11,685	12,769	14,189	13,906	13,581	13,303	13,303	13,260	13,692	11,694	10,934
	장복산공원	내국인	-	-	-	-	-	-	-	-	-	-	-	-	-	-
		외국인	-	-	-	-	-	-	-	-	-	-	-	-	-	-
		계	2,137,677	14,919	13,782	346,632	1,419,897	81,799	89,850	47,662	74,554	47,908	17,100	14,408	12,495	
	제황산공원-진해탐	내국인	-	-	-	-	-	-	-	-	-	-	-	-	-	-
		외국인	-	-	-	-	-	-	-	-	-	-	-	-	-	-
		계	758,173	7,946	11,514	304,526	521,775	13,689	10,610	17,732	27,019	23,786	11,637	12,783	14,564	
	진해해양공원	내국인	283,906	16,796	15,902	26,221	46,980	30,488	23,559	23,424	24,106	19,294	28,854	14,577	13,705	
외국인		959	55	87	95	297	147	81	88	91	111	41	22	17		
계		285,038	16,851	15,989	26,316	47,277	30,635	23,640	23,512	24,197	19,405	28,895	14,599	13,722		
파크랜드	내국인	171,359	32,700	11,425	5,740	20,307	19,510	6,926	14,221	15,513	4,289	19,446	5,591	15,691		
	외국인	429	55	30	30	121	34	14	18	21	12	35	10	49		
	계	171,788	32,755	11,455	5,770	20,428	19,544	6,940	14,239	15,534	4,301	19,481	5,601	15,740		

구	분	2007년	1월	2월	3월	4월	5월	6월	7월	8월	9월	10월	11월	12월
남양산국제조각공원	내국인	-	-	-	-	-	-	-	-	-	-	-	-	-
	외국인	-	-	-	-	-	-	-	-	-	-	-	-	-
	계	316,256	18,627	19,405	24,911	23,658	26,024	23,150	31,588	35,844	27,255	30,113	29,430	26,251
달이공원	내국인	-	-	-	-	-	-	-	-	-	-	-	-	-
	외국인	-	-	-	-	-	-	-	-	-	-	-	-	-
	계	351,889	21,336	9,182	17,532	21,783	24,132	21,320	39,040	50,576	29,325	40,252	38,402	39,009
도남관광지 충무마린리조트	내국인	295,087	25,006	29,998	31,999	25,604	25,432	21,304	23,684	31,552	16,256	21,824	20,600	21,828
	외국인	1,547	131	353	155	320	8	8	68	4	4	272	112	116
	계	296,634	25,137	30,351	32,154	25,924	25,440	21,312	23,752	31,552	16,260	22,096	20,712	21,944
미륵도관광특구 도남관광지	내국인	237,651	10,464	6,102	16,243	38,438	42,164	22,178	20,529	31,755	2,637	17,047	17,626	12,468
	외국인	278	62	57	91	25	30	10	-	-	-	-	2	1
	계	237,929	10,526	6,159	16,334	38,463	42,194	22,188	20,529	31,755	2,637	17,047	17,628	12,469

<계속>

구 분	영 시	2007년															
		1월	2월	3월	4월	5월	6월	7월	8월	9월	10월	11월	12월				
미륵산	내국인	-	-	-	-	-	-	-	-	-	-	-	-	-	-	-	-
	외국인	-	-	-	-	-	-	-	-	-	-	-	-	-	-	-	-
	계	781,576	829,826	55,022	67,623	62,076	66,147	63,500	57,889	68,382	83,283	84,457	82,512	83,030			
벽방산	내국인	-	-	-	-	-	-	-	-	-	-	-	-	-	-	-	-
	외국인	-	-	-	-	-	-	-	-	-	-	-	-	-	-	-	-
	계	170,923	185,836	7,703	10,362	10,905	12,534	11,780	22,997	19,894	16,698	23,200	24,648	17,099			
사랑도	내국인	252,099	282,943	11,860	18,077	33,100	30,379	26,401	26,561	37,721	19,115	25,495	25,803	16,075			
	외국인	-	-	0	-	-	-	-	-	-	-	-	-	-			
	계	252,099	282,943	11,860	18,077	33,100	30,379	26,401	26,561	37,721	19,115	25,495	25,803	16,075			
여객선	내국인	588,264	648,495	31,286	31,098	52,436	58,666	50,371	81,696	129,534	43,329	52,294	47,809	38,760			
	외국인	-	-	0	-	-	-	-	-	-	-	-	-	-			
	계	588,264	648,495	31,286	31,098	52,436	58,666	50,371	81,696	129,534	43,329	52,294	47,809	38,760			
욕지도	내국인	316,426	449,270	23,926	27,087	40,051	44,421	38,901	45,280	67,608	30,135	41,694	40,151	27,665			
	외국인	-	-	0	-	-	-	-	-	-	-	-	-	-			
	계	316,426	449,270	23,926	27,087	40,051	44,421	38,901	45,280	67,608	30,135	41,694	40,151	27,665			
청마문화관	내국인	-	-	-	-	-	-	-	-	-	-	-	-	-	-	-	-
	외국인	-	-	-	-	-	-	-	-	-	-	-	-	-	-	-	-
	계	21,488	21,327	1,440	1,398	3,384	2,158	1,210	2,013	2,784	621	1,526	2,014	1,611			
총렬사	내국인	68,746	56,659	617	1,068	7,340	9,027	5,509	5,246	10,278	3,114	4,525	4,716	3,660			
	외국인	-	-	5	10	74	91	55	53	104	30	-	-	-			
	계	68,746	57,092	622	1,078	7,414	9,118	5,564	5,299	10,382	3,144	4,525	4,716	3,660			
충무관광호텔	내국인	8,942	21,325	1,393	1,457	910	840	784	1,639	2,602	5,348	1,266	1,718	2,025			
	외국인	2,134	3,047	218	409	210	196	251	251	56	344	360	242	334			
	계	11,076	24,372	1,611	1,866	1,120	1,050	980	1,890	2,658	5,692	1,626	1,960	2,359			
통계영지 통영항도역사관	내국인	-	-	-	-	-	-	-	-	-	-	-	-	-	-	-	-
	외국인	-	-	-	-	-	-	-	-	-	-	-	-	-	-	-	-
	계	50,839	49,433	3,476	2,552	5,358	5,243	3,610	5,471	7,830	3,011	3,605	3,510	2,688			

<계속>

구	분	2007년	1월	2월	3월	4월	5월	6월	7월	8월	9월	10월	11월	12월
<b>☒ 통영시 ☒</b>														
통영수산업과	내국인	149,148	10,695	5,902	8,533	18,406	23,659	9,194	12,178	20,395	8,058	11,273	10,670	10,185
	외국인	-	45	81	75	98	114	82	-	-	-	-	-	-
	<b>계</b>	<b>149,643</b>	<b>10,740</b>	<b>5,983</b>	<b>8,608</b>	<b>18,504</b>	<b>23,773</b>	<b>9,276</b>	<b>12,178</b>	<b>20,395</b>	<b>8,058</b>	<b>11,273</b>	<b>10,670</b>	<b>10,185</b>
통영시 청소년수련관	내국인	86,039	6,145	2,211	6,212	11,427	13,285	10,371	8,870	9,673	2,349	6,314	3,878	5,304
	외국인	-	0	-	-	-	-	-	-	-	-	-	-	-
	<b>계</b>	<b>86,039</b>	<b>6,145</b>	<b>2,211</b>	<b>6,212</b>	<b>11,427</b>	<b>13,285</b>	<b>10,371</b>	<b>8,870</b>	<b>9,673</b>	<b>2,349</b>	<b>6,314</b>	<b>3,878</b>	<b>5,304</b>
통제영지 세병관	내국인	16,585	1,556	974	1,043	1,828	1,994	1,162	1,164	3,230	989	1,041	1,040	564
	외국인	-	4	2	9	18	19	10	12	40	13	-	-	-
	<b>계</b>	<b>16,712</b>	<b>1,560</b>	<b>976</b>	<b>1,052</b>	<b>1,846</b>	<b>2,013</b>	<b>1,172</b>	<b>1,176</b>	<b>3,270</b>	<b>1,002</b>	<b>1,041</b>	<b>1,040</b>	<b>564</b>
한려해상국립공원 비진도해수욕장	내국인	-	-	-	-	-	-	-	-	-	-	-	-	-
	외국인	-	-	-	-	-	-	-	-	-	-	-	-	-
	<b>계</b>	<b>-</b>	<b>-</b>	<b>-</b>	<b>-</b>	<b>-</b>	<b>-</b>	<b>-</b>	<b>15,494</b>	<b>22,446</b>	<b>10,626</b>	<b>4,150</b>	<b>3,534</b>	<b>2,187</b>
한산도 제승당	내국인	313,213	14,871	10,078	19,412	49,007	46,007	28,369	25,299	40,084	10,932	26,982	24,903	17,269
	외국인	2,056	101	75	134	310	298	217	49	220	82	310	202	58
	<b>계</b>	<b>315,269</b>	<b>14,972</b>	<b>10,153</b>	<b>19,546</b>	<b>49,317</b>	<b>46,305</b>	<b>28,586</b>	<b>25,348</b>	<b>40,304</b>	<b>11,014</b>	<b>27,292</b>	<b>25,105</b>	<b>17,327</b>
해저터널	내국인	-	-	-	-	-	-	-	-	-	-	-	-	-
	외국인	261,833	-	-	-	-	-	-	-	-	-	-	-	-
	<b>계</b>	<b>270,487</b>	<b>4,839</b>	<b>9,102</b>	<b>12,816</b>	<b>14,250</b>	<b>15,655</b>	<b>13,300</b>	<b>26,047</b>	<b>28,536</b>	<b>34,362</b>	<b>36,848</b>	<b>39,382</b>	<b>35,350</b>
<b>☒ 사천시 ☒</b>														
남일대해수욕장	내국인	-	-	-	-	-	-	-	-	-	-	-	-	-
	외국인	-	-	-	-	-	-	-	-	-	-	-	-	-
	<b>계</b>	<b>0</b>	<b>-</b>	<b>-</b>	<b>-</b>	<b>-</b>	<b>-</b>	<b>-</b>	<b>86,350</b>	<b>94,000</b>	<b>18,648</b>	<b>-</b>	<b>-</b>	<b>-</b>
백천사	내국인	-	-	-	-	-	-	-	-	-	-	-	-	-
	외국인	-	-	-	-	-	-	-	-	-	-	-	-	-
	<b>계</b>	<b>1,001,851</b>	<b>13,399</b>	<b>17,509</b>	<b>22,563</b>	<b>230,501</b>	<b>227,512</b>	<b>206,995</b>	<b>68,630</b>	<b>66,010</b>	<b>108,850</b>	<b>34,197</b>	<b>31,585</b>	<b>19,635</b>
봉명신 다솔사	내국인	-	-	-	-	-	-	-	-	-	-	-	-	-
	외국인	-	-	-	-	-	-	-	-	-	-	-	-	-
	<b>계</b>	<b>80,264</b>	<b>4,875</b>	<b>6,655</b>	<b>8,247</b>	<b>8,036</b>	<b>9,340</b>	<b>6,135</b>	<b>7,618</b>	<b>8,803</b>	<b>6,685</b>	<b>7,854</b>	<b>6,467</b>	<b>5,289</b>

<계속>

구	분	2006년	2007년	1월	2월	3월	4월	5월	6월	7월	8월	9월	10월	11월	12월
☒ 사 천 시 ☒ 비토섬생태관광(별주부전)	내국인	-	-	-	-	-	-	-	-	-	-	-	-	-	-
	외국인	-	-	-	-	-	-	-	-	-	-	-	-	-	-
	계	48,511	49,859	1,988	2,021	3,094	7,073	7,987	6,915	5,755	4,020	3,643	2,941	2,573	1,849
	내국인	1,263,476	1,341,120	6,850	7,732	34,210	350,720	314,720	247,160	51,900	86,499	34,599	82,426	69,076	55,228
	외국인	185	158	2	4	12	15	12	12	21	36	15	12	7	10
	계	1,263,661	1,341,278	6,852	7,736	34,222	350,735	314,732	247,172	51,921	86,535	34,614	82,438	69,083	55,238
	내국인	-	-	-	-	-	-	-	-	-	-	-	-	-	-
	외국인	-	-	-	-	-	-	-	-	-	-	-	-	-	-
	계	68,975	69,946	2,585	5,283	10,831	8,885	8,367	6,560	3,768	3,710	4,608	7,646	4,160	3,543
	내국인	-	-	-	-	-	-	-	-	-	-	-	-	-	-
외국인	-	-	-	-	-	-	-	-	-	-	-	-	-	-	
계	1,173,093	1,372,739	36,209	43,190	89,784	201,233	180,423	155,270	113,900	181,665	160,300	88,551	73,746	48,468	
내국인	964,999	1,480,737	9,820	10,210	30,200	298,910	202,080	109,700	48,165	80,277	32,110	607,265	37,000	15,000	
외국인	393	2,031	6	11	25	20	35	50	27	44	18	1,750	25	20	
계	965,392	1,482,768	9,826	10,221	30,225	298,930	202,115	109,750	48,192	80,321	32,128	609,015	37,025	15,020	
☒ 김 해 시 ☒	내국인	54,930	50,782	2,641	2,892	3,024	10,277	13,473	3,597	2,729	1,700	1,981	5,108	1,828	1,532
	외국인	-	-	75	82	93	-	-	-	-	-	-	-	-	-
	계	54,930	51,032	2,716	2,974	3,117	10,277	13,473	3,597	2,729	1,700	1,981	5,108	1,828	1,532
	내국인	55,929	52,474	2,010	1,120	3,130	4,701	7,250	7,540	6,930	4,509	6,870	5,914	1,503	997
	외국인	1,022	606	21	63	42	26	56	72	47	35	83	86	58	17
	계	56,951	53,080	2,031	1,183	3,172	4,727	7,306	7,612	6,977	4,544	6,953	6,000	1,561	1,014
	내국인	11,053	-	635	551	530	780	506	206	-	-	-	-	-	-
	외국인	-	-	0	0	0	-	-	-	-	-	-	-	-	-
	계	11,053	-	635	551	530	780	506	206	-	-	-	-	-	-
	내국인	244,530	303,236	16,420	18,829	22,109	26,610	31,006	31,305	29,930	29,993	26,846	26,712	23,472	20,004
외국인	-	-	84	116	98	47	52	49	-	-	-	82	71	65	
계	246,640	303,900	16,504	18,945	22,207	26,657	31,058	31,354	29,993	29,993	26,846	26,794	23,543	20,069	

<계속>

구	분	2007년												
		1월	2월	3월	4월	5월	6월	7월	8월	9월	10월	11월	12월	
☒ 김해시	국립 김해 박물관	내국인	274,777	15,070	17,438	36,706	30,942	18,596	19,587	25,379	17,041	41,300	16,877	11,807
		외국인	2,589	74	205	262	191	148	277	283	143	385	424	111
		계	277,366	15,144	17,643	36,968	31,133	18,744	19,864	25,662	17,184	41,685	17,301	11,918
김해시 청소년수련관	내국인	29,677	2,729	3,405	3,738	2,366	3,109	3,229	1,167	828	3,013	2,294	2,087	
	외국인	-	0	0	-	-	-	-	-	-	-	-	-	
	계	29,677	2,729	3,405	3,738	2,366	3,109	3,229	1,167	828	3,013	2,294	2,087	
김해친문대	내국인	108,714	5,745	4,215	5,898	6,005	5,002	5,312	12,014	17,059	15,140	13,629	10,682	
	외국인	-	16	10	7	4	-	-	-	-	13	9	18	
	계	108,806	5,761	4,225	5,905	6,012	5,006	5,312	12,014	17,059	15,153	13,638	10,700	
대성동 고분군	내국인	-	-	-	-	-	-	-	-	-	-	-	-	
	외국인	-	-	-	-	-	-	-	-	-	-	-	-	
	계	97,332	8,496	10,706	14,336	25,950	3,535	4,012	3,219	2,692	11,403	3,912	1,380	
도자기체험	내국인	25,144	1,750	1,788	500	600	450	5,000	7,000	5,000	356	640	210	
	외국인	-	96	145	-	-	-	100	100	100	127	50	24	
	계	25,941	1,846	1,933	500	600	450	5,100	7,100	5,100	483	690	234	
무척관광예술원	내국인	48,629	3,100	4,400	4,285	4,450	4,750	4,200	4,850	1,230	7,125	5,213	1,826	
	외국인	1,579	30	150	15	50	50	230	310	30	393	186	85	
	계	50,208	3,130	4,550	4,300	4,500	4,800	4,430	5,160	1,260	7,518	5,399	1,911	
문화의전당	내국인	507,824	70,886	85,534	23,781	31,587	31,075	32,193	47,490	24,565	32,612	18,809	23,524	
	외국인	-	1,003	1,711	-	-	-	-	-	-	-	-	-	
	계	511,843	71,889	87,245	23,781	31,587	31,075	32,193	47,490	24,565	32,612	18,809	23,524	
수로왕릉	내국인	157,663	7,927	8,023	30,533	21,877	10,373	7,397	8,154	8,467	28,724	10,544	6,689	
	외국인	2,809	194	224	456	306	228	127	164	513	156	212	91	
	계	160,472	8,121	8,247	30,989	22,183	10,601	7,524	8,318	8,980	28,880	10,756	6,780	
장유 대청계곡	내국인	-	-	-	-	-	-	-	-	-	-	-	-	
	외국인	-	-	-	-	-	-	-	-	-	-	-	-	
	계	309,239	322,157	169	239	329	9,848	29,845	63,500	99,880	43,436	3,945	4,050	

<계속>

구	분	2006년	2007년	1월	2월	3월	4월	5월	6월	7월	8월	9월	10월	11월	12월
<b>☒ 김 해 시 ☒</b>															
장유온천	내국인	488,209	540,351	44,687	34,730	36,210	43,777	43,832	45,622	39,000	47,500	24,000	58,742	61,411	60,840
	외국인	-	-	105	115	105	70	105	110	-	-	-	-	-	-
	<b>계</b>	<b>488,209</b>	<b>540,961</b>	<b>44,792</b>	<b>34,845</b>	<b>36,315</b>	<b>43,847</b>	<b>43,937</b>	<b>45,732</b>	<b>39,000</b>	<b>47,500</b>	<b>24,000</b>	<b>58,742</b>	<b>61,411</b>	<b>60,840</b>
장척계곡	내국인	3,700	-	-	-	-	-	-	-	-	-	-	-	-	-
	외국인	-	-	-	-	-	-	-	-	-	-	-	-	-	-
	<b>계</b>	<b>3,765</b>	<b>5,274</b>	<b>62</b>	<b>61</b>	<b>320</b>	<b>369</b>	<b>478</b>	<b>530</b>	<b>1,164</b>	<b>1,131</b>	<b>851</b>	<b>136</b>	<b>83</b>	<b>89</b>
클레이파크	내국인	-	93,409	7,142	4,738	6,627	3,657	12,397	9,785	8,672	11,100	4,989	7,945	9,773	6,584
	외국인	-	1,063	22	39	107	132	142	88	299	102	36	56	29	11
	<b>계</b>	<b>-</b>	<b>94,472</b>	<b>7,164</b>	<b>4,777</b>	<b>6,734</b>	<b>3,789</b>	<b>3,789</b>	<b>12,539</b>	<b>9,873</b>	<b>8,971</b>	<b>5,025</b>	<b>8,001</b>	<b>9,802</b>	<b>6,595</b>
한림민속박물관	내국인	-	59,850	3,641	5,553	6,800	5,871	5,515	5,306	5,201	5,656	4,578	4,327	4,447	2,955
	외국인	-	560	20	11	12	31	20	45	96	39	47	110	57	72
	<b>계</b>	<b>-</b>	<b>60,410</b>	<b>3,661</b>	<b>5,564</b>	<b>6,812</b>	<b>5,902</b>	<b>5,535</b>	<b>5,351</b>	<b>5,297</b>	<b>5,695</b>	<b>4,625</b>	<b>4,437</b>	<b>4,504</b>	<b>3,027</b>
한옥체험관	내국인	-	78,846	8,000	5,000	12,000	11,300	9,800	6,200	5,000	4,700	7,800	3,325	3,015	2,706
	외국인	-	4,780	400	300	600	800	550	300	300	400	350	311	240	229
	<b>계</b>	<b>-</b>	<b>83,626</b>	<b>8,400</b>	<b>5,300</b>	<b>12,600</b>	<b>12,100</b>	<b>10,350</b>	<b>6,500</b>	<b>5,300</b>	<b>5,100</b>	<b>8,150</b>	<b>3,636</b>	<b>3,255</b>	<b>2,935</b>
<b>☒ 밀 양 시 ☒</b>															
가지산	내국인	-	-	-	-	-	-	-	-	-	-	-	-	-	-
	외국인	-	-	-	-	-	-	-	-	-	-	-	-	-	-
	<b>계</b>	<b>3,055,970</b>	<b>3,341,319</b>	<b>148,584</b>	<b>138,544</b>	<b>131,653</b>	<b>184,019</b>	<b>192,381</b>	<b>202,070</b>	<b>511,581</b>	<b>517,926</b>	<b>601,136</b>	<b>300,605</b>	<b>255,298</b>	<b>157,522</b>
만어사	내국인	-	-	-	-	-	-	-	-	-	-	-	-	-	-
	외국인	-	-	-	-	-	-	-	-	-	-	-	-	-	-
	<b>계</b>	<b>104,658</b>	<b>118,034</b>	<b>9,202</b>	<b>8,008</b>	<b>8,772</b>	<b>9,455</b>	<b>8,424</b>	<b>9,150</b>	<b>10,625</b>	<b>11,367</b>	<b>12,118</b>	<b>11,267</b>	<b>10,693</b>	<b>8,953</b>
밀양영남루	내국인	36,827	-	-	-	-	-	-	-	-	-	-	-	-	-
	외국인	504	-	-	-	-	-	-	-	-	-	-	-	-	-
	<b>계</b>	<b>37,331</b>	<b>210,016</b>	<b>16,220</b>	<b>15,449</b>	<b>15,254</b>	<b>3,432</b>	<b>3,945</b>	<b>4,805</b>	<b>6,611</b>	<b>7,224</b>	<b>6,298</b>	<b>44,603</b>	<b>40,488</b>	<b>45,687</b>
사명대사 유적지	내국인	33,358	192,535	58,468	54,684	62,253	1,956	2,059	2,142	2,467	2,463	1,560	1,535	1,201	1,747
	외국인	-	289	27	22	30	25	19	28	31	33	20	19	16	19
	<b>계</b>	<b>33,608</b>	<b>192,824</b>	<b>58,495</b>	<b>54,706</b>	<b>62,283</b>	<b>1,981</b>	<b>2,078</b>	<b>2,170</b>	<b>2,498</b>	<b>2,496</b>	<b>1,580</b>	<b>1,554</b>	<b>1,217</b>	<b>1,766</b>

<계속>



구	분	2006년	2007년	1월	2월	3월	4월	5월	6월	7월	8월	9월	10월	11월	12월	
☒ 밀양시 ☒	사자평	-	-	-	-	-	-	-	-	-	-	-	-	-	-	
		-	-	-	-	-	-	-	-	-	-	-	-	-	-	
	계	2,011,026	2,156,214	138,047	112,891	131,785	213,750	219,658	218,555	188,772	184,164	237,846	198,587	202,188	109,971	
	삼랑진 양수발전처	내국인	-	-	-	-	-	-	-	-	-	-	-	-	-	-
		외국인	-	-	-	-	-	-	-	-	-	-	-	-	-	-
		계	108,626	111,251	8,198	8,036	8,312	9,999	10,395	9,700	11,659	11,920	12,030	7,985	6,849	6,168
	얼음골	내국인	214,722	112,208	25	55	6,543	6,525	8,963	10,618	22,992	47,077	4,132	1,780	1,754	1,744
		외국인	895	311	3	10	19	30	42	45	28	46	24	33	20	11
		계	215,617	112,519	28	65	6,562	6,555	9,005	10,663	23,020	47,123	4,156	1,813	1,774	1,755
	표충비각	내국인	-	-	-	-	-	-	-	-	-	-	-	-	-	-
외국인		-	-	-	-	-	-	-	-	-	-	-	-	-	-	
계		110,732	108,991	9,574	8,276	9,171	9,503	9,978	9,215	11,581	11,637	12,687	6,001	5,610	5,758	
표충사	내국인	-	-	-	-	-	-	-	-	-	-	-	-	-	-	
	외국인	-	-	-	-	-	-	-	-	-	-	-	-	-	-	
	계	2,556,048	2,923,942	159,621	184,262	183,976	196,133	235,860	246,330	324,947	317,378	360,776	308,137	265,108	141,414	

☒ 거제시 ☒	거제관광호텔한양(주)	내국인	7,592	10,974	994	2,020	1,557	870	800	670	1,082	1,508	426	287	354	406	
		외국인	1,648	1,320	110	210	84	138	138	130	150	138	148	36	50	80	46
		계	9,240	12,294	1,104	2,230	1,641	1,008	930	820	820	1,220	1,656	462	337	434	452
거제도해수원천	내국인	364,765	510,400	46,720	41,074	41,757	38,502	41,881	39,778	48,389	52,637	31,547	34,366	42,268	51,481		
	외국인	-	-	2,980	2,628	2,668	2,026	2,204	2,093	-	-	-	0	0	0		
	계	364,765	524,999	49,700	43,702	44,425	40,528	44,085	41,871	48,389	52,637	31,547	34,366	42,268	51,481		
거제박물관	내국인	7,789	18,103	278	135	329	571	344	357	306	1,442	1,993	3,877	110	8,361		
	외국인	-	-	-	2	6	-	8	4	4	7	-	0	10	3		
	계	7,815	18,147	278	137	335	571	352	361	310	1,449	1,993	3,877	120	8,364		
거제삼성호텔	내국인	-	-	-	-	-	1,419	1,890	1,544	1,514	669	2,640	1,556	1,512	1,724		
	외국인	-	-	-	-	-	901	909	774	838	515	645	1,214	1,201	915		
	계	-	-	-	-	-	2,320	2,799	2,318	2,352	1,184	3,285	2,770	2,713	2,639		

<계속>



구	분	2007년																	
		1월	2월	3월	4월	5월	6월	7월	8월	9월	10월	11월	12월						
☒ 거 제 시 ☒	문동휴양림	내국인	-	-	-	-	-	-	-	-	-	-	-	-	-	-	-	-	
		외국인	-	-	-	-	-	-	-	-	-	-	-	-	-	-	-	-	-
		계	-	-	-	-	-	-	4,491	8,997	-	-	-	-	-	-	-	-	-
물안혜수욕장	내국인	-	-	-	-	-	-	-	-	-	-	-	-	-	-	-	-	-	
	외국인	-	-	-	-	-	-	-	-	-	-	-	-	-	-	-	-	-	
	계	-	-	-	-	-	-	2,702	5,600	-	-	-	-	-	-	-	-	-	
삼성중공업	내국인	-	-	-	-	-	-	-	-	-	-	-	-	-	-	-	-	-	
	외국인	-	-	-	-	-	-	-	-	-	-	-	-	-	-	-	-	-	
	계	57,923	64,244	2,564	2,564	1,824	5,953	9,344	9,557	4,550	4,347	4,563	3,966	6,389	6,256	4,931	-	-	
에드미럴관광호텔	내국인	29,977	64,357	465	355	5,907	7,585	8,364	7,382	8,023	608	8,082	8,353	8,661	8,353	8,661	8,353	8,661	
	외국인	21,984	48,666	2,186	1,779	3,602	4,561	4,452	4,344	3,939	7,738	5,218	4,666	3,976	4,666	3,976	4,666	3,976	
	계	51,961	113,023	2,651	2,777	9,509	12,146	12,816	11,726	11,962	8,346	13,300	13,019	12,637	13,019	12,637	13,019	12,637	
어촌민속전시관	내국인	135,156	115,588	7,132	5,624	5,832	12,991	22,252	10,027	19,963	4,606	6,880	4,952	5,672	4,952	5,672	4,952	5,672	
	외국인	-	-	-	-	-	-	-	-	-	-	-	-	-	-	-	-	-	
	계	135,156	115,588	7,132	5,624	5,832	12,991	22,252	10,027	19,963	4,606	6,880	4,952	5,672	4,952	5,672	4,952	5,672	
여차해수욕장	내국인	-	-	-	-	-	-	-	-	-	-	-	-	-	-	-	-	-	
	외국인	-	-	-	-	-	-	-	-	-	-	-	-	-	-	-	-	-	
	계	-	-	-	-	-	-	-	-	-	-	-	-	-	-	-	-	-	
옥포대침기념공원	내국인	107,549	94,603	4,459	2,897	3,616	8,621	9,733	3,973	13,458	19,981	10,711	8,175	4,789	4,789	4,190	4,190	4,190	
	외국인	-	-	-	-	-	-	-	-	-	-	-	-	-	-	-	-	-	
	계	107,549	94,603	4,459	2,897	3,616	8,621	9,733	3,973	13,458	19,981	10,711	8,175	4,789	4,789	4,190	4,190		
와현해수욕장	내국인	-	-	-	-	-	-	-	-	-	-	-	-	-	-	-	-	-	
	외국인	-	-	-	-	-	-	-	-	-	-	-	-	-	-	-	-	-	
	계	-	-	-	-	-	-	-	-	-	-	-	-	-	-	-	-	-	
자연예술랜드	내국인	16,833	229,330	10,000	10,000	14,500	23,800	13,700	35,260	40,970	16,420	17,330	11,000	16,350	11,000	16,350	11,000	16,350	
	외국인	-	2,530	150	150	100	30	240	30	330	80	870	150	350	150	350	150	350	
	계	16,833	231,860	10,150	10,150	14,530	23,850	13,730	35,500	41,300	16,500	18,200	11,150	16,700	11,150	16,700	11,150	16,700	

<계속>

구분	2006년	2007년					1월	2월	3월	4월	5월	6월	7월	8월	9월	10월	11월	12월
☒ 거제시 ☒																		
죽림해수욕장	-	-	-	-	-	-	-	-	-	-	-	-	-	-	-	-	-	-
외국인	-	-	-	-	-	-	-	-	-	-	-	-	-	-	-	-	-	-
계	-	-	-	-	-	-	-	-	-	-	-	4,202	8,600	-	-	-	-	-
지심도	-	-	-	5,881	4,292	2,398	4,543	7,404	1,195	2,213	1,960	1,728	-	-	-	-	-	-
외국인	-	-	-	-	-	-	-	-	-	-	-	-	-	-	-	-	-	-
계	-	-	-	5,881	4,292	2,398	4,543	7,404	1,195	2,213	1,960	1,728	-	-	-	-	-	-
포로수용소유적공원	987,528	864,496	41,279	25,697	54,024	132,738	121,024	121,024	58,136	85,946	149,649	43,861	65,603	48,703	37,836	0	0	0
외국인	-	-	-	-	-	-	-	-	-	-	-	-	-	-	-	-	-	-
계	987,528	864,496	41,279	25,697	54,024	132,738	121,024	121,024	58,136	85,946	149,649	43,861	65,603	48,703	37,836	0	0	0
학동해수욕장	-	-	-	-	-	-	-	-	-	-	-	-	-	-	-	-	-	-
외국인	-	-	-	-	-	-	-	-	-	-	-	-	-	-	-	-	-	-
계	-	-	-	-	-	-	-	-	-	-	-	-	-	-	-	-	-	-
함목해수욕장	-	-	-	-	-	-	-	-	-	-	-	-	112,395	224,805	-	-	-	-
외국인	-	-	-	-	-	-	-	-	-	-	-	-	-	-	-	-	-	-
계	-	-	-	-	-	-	-	-	-	-	-	-	112,395	224,805	-	-	-	-
해금강,외도	1,272,794	1,133,755	41,698	30,147	83,548	209,208	155,746	102,037	114,355	170,432	34,969	87,421	67,596	36,598	0	0	0	0
외국인	-	-	-	-	-	-	-	-	-	-	-	-	-	-	-	-	-	-
계	1,272,794	1,133,755	41,698	30,147	83,548	209,208	155,746	102,037	114,355	170,432	34,969	87,421	67,596	36,598	0	0	0	0
해금강 테마박물관	58,562	44,403	2,287	1,894	3,726	3,465	5,327	5,674	9,438	1,653	2,276	1,711	1,853	10	10	10	10	10
외국인	-	-	44	18	52	38	51	72	-	-	-	-	-	-	-	-	-	-
계	58,562	44,708	2,331	1,912	3,778	3,503	5,378	5,746	9,438	1,653	2,286	1,721	1,863	10	10	10	10	10
황포해수욕장	-	-	-	-	-	-	-	-	-	-	-	-	-	-	-	-	-	-
외국인	-	-	-	-	-	-	-	-	-	-	-	-	-	-	-	-	-	-
계	-	-	-	-	-	-	-	-	-	-	-	-	-	-	-	-	-	-
홍남해수욕장	-	-	-	-	-	-	-	-	-	-	-	-	-	-	-	-	-	-
외국인	-	-	-	-	-	-	-	-	-	-	-	-	-	-	-	-	-	-
계	-	-	-	-	-	-	-	-	-	-	-	-	-	-	-	-	-	-
	-	-	-	-	-	-	-	-	-	-	-	1,902	3,800	-	-	-	-	-

<계속>

구	분	2007년	1월	2월	3월	4월	5월	6월	7월	8월	9월	10월	11월	12월	
☒ 양 산 시 ☒	내원사	내국인	144,463	5,246	4,611	6,370	9,193	10,892	10,973	18,496	34,195	6,663	12,465	20,554	4,805
		외국인	-	0	0	0	0	0	0	-	-	-	-	-	-
	계	<b>144,463</b>	<b>5,246</b>	<b>4,611</b>	<b>6,370</b>	<b>9,193</b>	<b>10,892</b>	<b>10,973</b>	<b>10,973</b>	<b>18,496</b>	<b>34,195</b>	<b>6,663</b>	<b>12,465</b>	<b>20,554</b>	<b>4,805</b>
	통도사	내국인	459,344	21,848	21,412	27,341	65,717	44,939	36,924	37,566	57,821	24,379	44,608	48,361	28,428
		외국인	6,454	321	191	539	726	694	420	452	463	975	825	649	199
	계	<b>465,798</b>	<b>22,169</b>	<b>21,603</b>	<b>27,880</b>	<b>66,443</b>	<b>45,633</b>	<b>37,344</b>	<b>38,018</b>	<b>38,018</b>	<b>58,284</b>	<b>25,354</b>	<b>45,433</b>	<b>49,010</b>	<b>28,627</b>
	통도 환타지아	내국인	597,376	98,644	31,937	51,615	77,566	77,335	43,467	32,010	40,289	24,721	57,319	32,184	30,289
		외국인	-	123	100	92	0	0	0	-	-	-	-	-	-
	계	<b>597,691</b>	<b>98,767</b>	<b>32,037</b>	<b>51,707</b>	<b>77,566</b>	<b>77,335</b>	<b>43,467</b>	<b>40,289</b>	<b>32,010</b>	<b>40,289</b>	<b>24,721</b>	<b>57,319</b>	<b>32,184</b>	<b>30,289</b>
	☒ 의 령 군 ☒	목도수목원(일준부채박물관)	내국인	-	-	-	-	1,500	800	750	768	510	147	1,140	196
외국인			-	-	-	-	0	-	-	-	-	-	0	0	0
계		-	-	-	-	<b>1,500</b>	<b>800</b>	<b>750</b>	<b>768</b>	<b>510</b>	<b>147</b>	<b>1,140</b>	<b>196</b>	<b>118</b>	
벽계관광지		내국인	-	0	0	0	0	0	0	19,051	27,790	3,803	0	0	0
		외국인	-	0	0	0	0	0	0	-	-	-	0	0	0
계		-	<b>0</b>	<b>0</b>	<b>0</b>	<b>0</b>	<b>0</b>	<b>0</b>	<b>19,051</b>	<b>27,790</b>	<b>3,803</b>	<b>0</b>	<b>0</b>	<b>0</b>	
일봉사		내국인	-	-	-	-	-	-	-	-	-	-	-	-	-
		외국인	-	-	-	-	-	-	-	-	-	-	-	-	-
계		<b>329,464</b>	<b>10,294</b>	<b>10,716</b>	<b>13,109</b>	<b>34,146</b>	<b>33,995</b>	<b>27,640</b>	<b>32,651</b>	<b>32,651</b>	<b>36,889</b>	<b>19,106</b>	<b>15,103</b>	<b>12,326</b>	<b>9,764</b>
충익사		내국인	-	-	-	-	-	-	-	-	-	-	-	-	-
	외국인	-	-	-	-	-	-	-	-	-	-	-	-	-	
계	<b>386,400</b>	<b>11,853</b>	<b>12,197</b>	<b>13,514</b>	<b>39,705</b>	<b>31,290</b>	<b>29,615</b>	<b>34,835</b>	<b>34,835</b>	<b>38,456</b>	<b>28,549</b>	<b>19,874</b>	<b>17,043</b>	<b>9,556</b>	
☒ 함 안 군 ☒	내국인	-	-	-	-	-	-	-	-	-	-	-	-	-	
	외국인	-	-	-	-	-	-	-	-	-	-	-	-	-	
	계	-	<b>3,243</b>	<b>1,290</b>	<b>2,210</b>	<b>7,080</b>	<b>9,258</b>	<b>8,555</b>	<b>4,525</b>	<b>7,362</b>	<b>7,559</b>	<b>10,184</b>	<b>9,526</b>	<b>5,150</b>	

<계속>

구	분	2007년	1월	2월	3월	4월	5월	6월	7월	8월	9월	10월	11월	12월								
☒ 합	안	군	☒	내국인	-	-	-	-	-	-	-	-	-	-								
				외국인	-	-	-	-	-	-	-	-	-	-	-							
				계	173,931	11,772	8,357	13,062	12,764	12,241	17,105	14,203	15,262	16,942	17,681	17,200	17,342					
입	국	군	립	공	원	내국인	-	-	-	-	-	-	-	-	-							
						외국인	-	-	-	-	-	-	-	-	-	-	-					
						계	105,303	3,244	1,736	3,420	9,405	11,417	8,275	10,617	9,210	7,939	15,917	12,714	11,409			
함	안	박	물	관	내국인	18,672	1,364	749	1,219	1,731	2,504	1,357	1,548	1,683	3,138	1,432	738					
					외국인	227	5	3	5	23	28	2	0	2	40	107	7	5				
					계	18,899	1,369	752	1,224	1,754	2,532	1,359	1,209	1,550	1,723	3,245	1,439	743				
☒ 창	병	군	☒	내국인	88,060	151,675	15,650	18,530	30,629	35,622	34,280	213	479	165	422	410						
				외국인	5,067	2,245	130	154	462	580	708	8	27	10	16	14	11					
				계	93,127	153,920	15,780	18,684	31,091	34,860	221	506	175	438	175	465	612	744				
부	곡	가	든	관	광	호	텔	내국인	258,367	22,760	22,760	23,960	41,548	38,916	42,310	298	298	365	465	612		
								외국인	6,737	-	180	190	862	794	830	0	0	0	0	0	0	
								계	265,104	199,932	22,940	24,150	42,410	39,710	43,140	298	298	365	465	612	744	
부	곡	파	크	관	광	호	텔	내국인	127,151	14,154	14,154	18,540	30,573	31,385	31,034	547	599	708	1,705	1,710		
								외국인	4,805	-	170	130	497	575	536	0	0	0	0	0	0	
								계	131,956	152,691	14,274	18,670	31,070	31,960	31,570	547	599	708	1,705	1,710	2,201	
부	곡	하	와	이	관	광	호	텔	내국인	1,486,884	816,241	52,490	57,920	79,560	76,430	76,850	118,091	197,920	19,902	18,673	20,818	
									외국인	9,454	10,103	631	643	1,140	1,330	1,020	889	2,111	222	425	388	721
									계	1,496,338	826,344	53,073	58,563	80,700	77,760	77,870	118,980	200,031	20,124	19,098	21,206	41,508
우	포	농	내국인	-	-	-	-	-	-	-	-	-	-	-	-							
			외국인	-	-	-	-	-	-	-	-	-	-	-	-							
			계	182,987	251,096	9,854	15,292	15,582	17,120	29,523	31,279	17,839	20,561	35,574	36,771							
일	상	부	곡	문	도	미	니	엄	내국인	784,667	339,812	34,750	32,390	57,529	55,945	53,415	6,958	8,522	7,988	6,532	8,120	
									외국인	8,228	4,445	280	260	1,051	1,135	1,015	33	29	56	12	29	
									계	792,895	344,257	35,030	32,650	58,580	57,080	54,430	6,991	8,551	8,044	6,544	8,149	12,208

<계속>

구	분	2007년	1월	2월	3월	4월	5월	6월	7월	8월	9월	10월	11월	12월
창녕군	내국인	36,745	2,386	2,026	2,936	5,279	4,798	5,745	2,551	2,383	1,726	3,501	1,920	1,494
	외국인	796	26	22	32	137	199	92	57	62	32	42	55	40
	계	37,541	2,412	2,048	2,968	5,416	4,997	5,837	2,608	2,445	1,758	3,543	1,975	1,534
화왕산군립공원	내국인	238,706	5,462	5,760	9,224	17,310	9,746	10,575	4,246	6,437	5,612	91,732	62,737	9,865
	외국인	1,586	60	64	102	160	124	145	95	148	160	287	169	72
	계	240,292	5,522	5,824	9,326	17,470	9,870	10,720	4,341	6,585	5,772	92,019	62,906	9,937
고성군	내국인	-	-	-	-	-	-	-	-	-	-	-	-	-
	외국인	-	-	-	-	-	-	-	-	-	-	-	-	-
	계	68,704	6,271	6,261	6,172	6,539	6,921	7,575	6,354	6,754	7,427	6,492	6,919	5,912
금릉박물관	내국인	310,861	16,479	11,275	14,201	33,647	39,842	20,310	29,906	53,486	14,179	34,146	24,041	19,349
	외국인	295	8	9	16	24	24	32	18	71	23	28	23	19
	계	311,156	16,487	11,284	14,217	33,671	39,866	20,342	29,924	53,557	14,202	34,174	24,064	19,368
당항포	내국인	243,915	13,750	11,222	15,148	38,300	58,054	21,540	14,477	20,532	6,860	25,748	9,857	8,427
	외국인	162	9	8	11	12	11	13	10	15	10	23	21	19
	계	244,077	13,759	11,230	15,159	38,312	58,065	21,553	14,487	20,547	6,870	25,771	9,878	8,446
문수암	내국인	-	-	-	-	-	-	-	-	-	-	-	-	-
	외국인	-	-	-	-	-	-	-	-	-	-	-	-	-
	계	84,632	7,671	7,523	7,843	8,199	8,335	8,735	8,578	8,143	8,709	8,794	7,806	7,567
상족암 군립공원	내국인	-	-	-	-	-	-	-	-	-	-	-	-	-
	외국인	-	-	-	-	-	-	-	-	-	-	-	-	-
	계	629,781	24,620	23,633	25,201	24,644	26,261	24,895	25,547	26,148	26,845	26,122	24,109	24,230
옥천사	내국인	44,947	2,654	2,298	803	4,304	4,305	4,008	4,400	4,310	4,446	4,635	4,769	4,015
	외국인	116	2	2	1	7	7	4	11	14	10	24	19	15
	계	47,230	2,656	2,300	804	4,311	4,312	4,012	4,411	4,324	4,456	4,659	4,788	4,030
운흥사	내국인	-	-	-	-	-	-	-	-	-	-	-	-	-
	외국인	-	-	-	-	-	-	-	-	-	-	-	-	-
	계	64,602	5,942	5,973	5,913	6,566	6,505	7,075	7,072	6,794	7,376	6,574	6,754	6,461

<계속>

구	분	2006년	2007년	1월	2월	3월	4월	5월	6월	7월	8월	9월	10월	11월	12월
☒ 고 성 군 ☒	내국인	-	-	-	-	-	-	-	-	-	-	-	-	-	-
	외국인	-	-	-	-	-	-	-	-	-	-	-	-	-	-
	계	51,034	59,455	4,489	4,558	4,515	5,106	5,073	5,275	5,277	4,783	5,788	5,306	4,680	4,605
☒ 남 해 군 ☒	내국인	27,820	48,616	1,560	846	4,310	10,700	11,500	8,200	4,000	4,500	300	1,500	500	700
	외국인	712	1,789	18	22	26	300	500	300	200	350	0	70	0	3
	계	28,532	50,405	1,578	868	4,336	11,000	12,000	8,500	4,200	4,850	300	1,570	500	703
남해스포츠파크	내국인	-	-	-	-	-	-	-	-	-	-	-	-	-	-
	외국인	-	-	-	-	-	-	-	-	-	-	-	-	-	-
	계	316,153	404,141	11,942	18,248	29,469	35,900	32,532	48,030	49,475	50,962	52,488	28,426	24,453	22,216
망운산	내국인	-	-	-	-	-	-	-	-	-	-	-	-	-	-
	외국인	-	-	-	-	-	-	-	-	-	-	-	-	-	-
	계	144,755	212,709	11,299	10,890	13,138	16,994	19,783	26,635	27,448	28,469	29,098	12,245	8,350	8,360
상주해수욕장	내국인	-	-	-	-	-	-	-	-	-	-	-	-	-	-
	외국인	-	-	-	-	-	-	-	-	-	-	-	-	-	-
	계	629,614	636,576	29,863	30,105	37,644	37,043	37,868	38,840	136,480	136,629	39,789	40,085	36,619	35,611
송정해수욕장	내국인	-	-	-	-	-	-	-	-	-	-	-	-	-	-
	외국인	-	-	-	-	-	-	-	-	-	-	-	-	-	-
	계	275,953	235,204	3,145	5,159	15,651	13,443	14,275	23,410	40,920	41,284	24,113	20,086	18,222	15,496
이탁사	내국인	-	-	-	-	-	-	-	-	-	-	-	-	-	-
	외국인	-	-	-	-	-	-	-	-	-	-	-	-	-	-
	계	836,539	574,197	20,998	35,528	40,607	46,389	47,410	48,390	49,855	51,346	52,888	73,391	59,673	47,772
충렬사(거북신)	내국인	-	-	-	-	-	-	-	-	-	-	-	-	-	-
	외국인	-	-	-	-	-	-	-	-	-	-	-	-	-	-
	계	191,034	244,521	8,972	13,158	20,889	26,627	27,204	29,205	30,291	31,875	29,302	9,592	9,396	8,010
한려해상국립공원 금산	내국인	493,273	-	-	-	-	-	-	-	-	-	-	-	-	-
	외국인	2,053	-	-	-	-	-	-	-	-	-	-	-	-	-
	계	495,326	524,433	40,912	31,410	47,488	75,272	57,372	36,725	39,238	48,911	14,487	43,670	57,697	31,251

<계속>



구		2006년	2007년	1월	2월	3월	4월	5월	6월	7월	8월	9월	10월	11월	12월	
☒ 하 동 군 ☒	삼성공	내국인	210,430	19,212	10,308	25,614	18,964	17,542	15,887	17,541	13,522	16,522	19,751	25,410	10,157	
		외국인	355	40	30	60	65	54	32	60	53	60	47	42	71	15
	계	<b>183,284</b>	<b>210,999</b>	<b>19,252</b>	<b>10,338</b>	<b>25,674</b>	<b>19,029</b>	<b>17,596</b>	<b>15,919</b>	<b>17,594</b>	<b>13,582</b>	<b>16,569</b>	<b>19,793</b>	<b>25,481</b>	<b>10,172</b>	
	삼신봉	내국인	19,550	17,978	1,020	1,230	2,350	1,985	1,221	1,008	1,878	1,325	1,155	2,001	1,784	1,021
		외국인	-	135	10	12	20	11	13	22	10	12	25	-	-	-
	계	<b>19,550</b>	<b>18,113</b>	<b>1,030</b>	<b>1,242</b>	<b>2,370</b>	<b>1,996</b>	<b>1,234</b>	<b>1,030</b>	<b>1,888</b>	<b>1,337</b>	<b>1,180</b>	<b>2,001</b>	<b>1,784</b>	<b>1,021</b>	
	승림공원	내국인	401,669	382,764	15,970	21,370	53,320	69,007	21,554	22,578	70,114	20,510	23,457	34,511	17,955	12,418
		외국인	430	480	20	35	50	98	28	21	85	24	26	55	27	11
	계	<b>402,099</b>	<b>383,244</b>	<b>15,990</b>	<b>21,405</b>	<b>53,370</b>	<b>69,105</b>	<b>21,582</b>	<b>22,599</b>	<b>20,534</b>	<b>23,483</b>	<b>20,534</b>	<b>23,483</b>	<b>34,566</b>	<b>17,982</b>	<b>12,429</b>
	지리산생계사	내국인	781,752	873,841	30,390	42,230	128,150	81,220	98,702	54,113	79,150	99,541	77,851	105,222	30,112	47,160
		외국인	988	985	60	85	110	92	102	82	87	105	60	115	42	45
	계	<b>782,740</b>	<b>874,826</b>	<b>30,450</b>	<b>42,315</b>	<b>128,260</b>	<b>81,312</b>	<b>98,804</b>	<b>54,195</b>	<b>54,195</b>	<b>79,237</b>	<b>99,646</b>	<b>77,911</b>	<b>105,337</b>	<b>30,154</b>	<b>47,205</b>
	최참판댁	내국인	386,360	431,265	16,133	12,673	53,716	72,450	46,633	20,530	71,870	45,220	20,555	27,040	26,777	17,668
		외국인	760	1,017	40	50	120	152	105	82	130	124	98	55	40	21
	계	<b>387,120</b>	<b>432,282</b>	<b>16,173</b>	<b>12,723</b>	<b>53,836</b>	<b>72,602</b>	<b>46,738</b>	<b>20,612</b>	<b>20,612</b>	<b>72,000</b>	<b>45,344</b>	<b>20,653</b>	<b>27,095</b>	<b>26,817</b>	<b>17,689</b>
평사리공원	내국인	534,770	553,710	31,470	43,250	93,690	85,312	45,357	40,118	81,524	44,377	40,120	23,510	14,958	10,024	
	외국인	320	266	20	30	50	31	22	17	27	20	15	18	11	5	
계	<b>535,090</b>	<b>553,976</b>	<b>31,490</b>	<b>43,280</b>	<b>93,740</b>	<b>85,343</b>	<b>45,379</b>	<b>40,135</b>	<b>40,135</b>	<b>81,551</b>	<b>44,397</b>	<b>40,135</b>	<b>23,528</b>	<b>14,969</b>	<b>10,029</b>	
화개장터	내국인	-	-	-	-	-	-	-	-	-	-	-	-	-	-	
	외국인	-	-	-	-	-	-	-	-	-	-	-	-	-	-	
계	<b>871,120</b>	<b>924,069</b>	<b>42,926</b>	<b>55,800</b>	<b>129,925</b>	<b>97,179</b>	<b>94,360</b>	<b>88,180</b>	<b>88,180</b>	<b>96,356</b>	<b>97,318</b>	<b>90,782</b>	<b>55,294</b>	<b>38,942</b>	<b>37,007</b>	
☒ 산 청 군 ☒	남령조식유적지	내국인	-	-	-	-	-	-	-	-	-	-	-	-	-	
		외국인	-	-	-	-	-	-	-	-	-	-	-	-	-	-
	계	<b>596,985</b>	<b>529,642</b>	<b>24,122</b>	<b>39,491</b>	<b>64,652</b>	<b>41,172</b>	<b>50,602</b>	<b>55,485</b>	<b>38,752</b>	<b>42,718</b>	<b>45,639</b>	<b>47,013</b>	<b>41,059</b>	<b>38,937</b>	
	목면시배유지	내국인	42,597	37,670	502	0	6,150	6,472	4,291	4,013	4,013	5,125	1,995	4,083	4,141	898
		외국인	-	-	0	0	12	3	-	9	28	3	3	-	3	8
	계	<b>42,626</b>	<b>37,736</b>	<b>502</b>	<b>0</b>	<b>6,162</b>	<b>6,475</b>	<b>4,291</b>	<b>4,022</b>	<b>4,022</b>	<b>5,153</b>	<b>1,998</b>	<b>4,083</b>	<b>4,144</b>	<b>906</b>	

<계속>

구	분	2006년	2007년	1월	2월	3월	4월	5월	6월	7월	8월	9월	10월	11월	12월
<b>☒ 산 청 군 ☒</b>															
성철대중사생가															
	내국인	-	-	-	-	-	-	-	-	-	-	-	-	-	-
	외국인	-	-	-	-	-	-	-	-	-	-	-	-	-	-
	<b>계</b>	<b>897,985</b>	<b>842,319</b>	<b>46,380</b>	<b>69,970</b>	<b>99,762</b>	<b>72,282</b>	<b>79,934</b>	<b>72,045</b>	<b>65,197</b>	<b>71,718</b>	<b>66,167</b>	<b>63,630</b>	<b>69,422</b>	<b>65,812</b>
전구형원릉															
	내국인	-	-	-	-	-	-	-	-	-	-	-	-	-	-
	외국인	-	-	-	-	-	-	-	-	-	-	-	-	-	-
	<b>계</b>	<b>803,001</b>	<b>753,922</b>	<b>38,859</b>	<b>59,946</b>	<b>96,778</b>	<b>62,120</b>	<b>65,402</b>	<b>69,930</b>	<b>53,674</b>	<b>60,636</b>	<b>69,717</b>	<b>69,347</b>	<b>56,378</b>	<b>51,135</b>
지리산국립공원(산청군)															
	내국인	292,344	-	-	-	-	-	-	-	-	-	-	-	-	-
	외국인	-	-	-	-	-	-	-	-	-	-	-	-	-	-
	<b>계</b>	<b>292,461</b>	<b>908,485</b>	<b>33,823</b>	<b>32,990</b>	<b>67,955</b>	<b>100,665</b>	<b>123,478</b>	<b>126,545</b>	<b>117,203</b>	<b>140,704</b>	<b>41,945</b>	<b>54,012</b>	<b>55,356</b>	<b>13,809</b>
지리산빨치산도벌전시															
	내국인	27,568	17,697	799	542	1,009	2,005	2,142	1,571	2,687	3,778	956	997	528	683
	외국인	-	-	-	0	3	4	2	1	4	11	-	2	4	-
	<b>계</b>	<b>27,568</b>	<b>17,728</b>	<b>799</b>	<b>542</b>	<b>1,012</b>	<b>2,009</b>	<b>2,144</b>	<b>1,572</b>	<b>2,691</b>	<b>3,789</b>	<b>956</b>	<b>999</b>	<b>532</b>	<b>683</b>
황매산영화주제공원															
	내국인	-	-	-	-	-	-	-	-	-	-	-	-	-	-
	외국인	-	-	-	-	-	-	-	-	-	-	-	-	-	-
	<b>계</b>	<b>513,622</b>	<b>621,001</b>	<b>21,400</b>	<b>37,991</b>	<b>55,119</b>	<b>35,612</b>	<b>79,934</b>	<b>69,930</b>	<b>28,745</b>	<b>73,451</b>	<b>61,404</b>	<b>61,159</b>	<b>53,345</b>	<b>42,911</b>
<b>☒ 함 양 군 ☒</b>															
기백산국립공원															
	내국인	56,010	66,900	4,200	4,700	4,500	4,000	4,300	4,400	7,800	9,000	8,900	5,800	5,200	4,100
	외국인	-	-	20	10	15	30	25	30	20	30	30	-	-	-
	<b>계</b>	<b>56,010</b>	<b>67,110</b>	<b>4,220</b>	<b>4,710</b>	<b>4,515</b>	<b>4,030</b>	<b>4,325</b>	<b>4,430</b>	<b>7,820</b>	<b>9,030</b>	<b>8,930</b>	<b>5,800</b>	<b>5,200</b>	<b>4,100</b>
농월정															
	내국인	49,850	56,800	2,100	2,000	2,200	2,600	2,600	2,800	8,800	13,500	9,200	4,200	3,500	3,300
	외국인	-	276	20	25	35	30	30	40	25	30	20	11	5	5
	<b>계</b>	<b>49,850</b>	<b>57,076</b>	<b>2,120</b>	<b>2,025</b>	<b>2,235</b>	<b>2,630</b>	<b>2,630</b>	<b>2,840</b>	<b>8,825</b>	<b>13,530</b>	<b>9,220</b>	<b>4,211</b>	<b>3,505</b>	<b>3,305</b>
백무동계곡															
	내국인	102,942	117,150	2,900	2,900	4,500	4,500	4,800	5,200	19,500	24,000	21,000	10,550	9,200	8,100
	외국인	-	520	15	20	20	30	30	35	70	80	70	55	45	50
	<b>계</b>	<b>102,942</b>	<b>117,670</b>	<b>2,915</b>	<b>2,920</b>	<b>4,520</b>	<b>4,530</b>	<b>4,830</b>	<b>5,235</b>	<b>19,570</b>	<b>24,080</b>	<b>21,070</b>	<b>10,605</b>	<b>9,245</b>	<b>8,150</b>
추성계곡															
	내국인	31,139	37,800	2,300	2,300	2,500	2,700	2,700	2,900	5,200	8,900	5,000	1,200	1,150	950
	외국인	-	-	-	-	-	-	-	-	0	0	0	-	-	-
	<b>계</b>	<b>31,139</b>	<b>37,800</b>	<b>2,300</b>	<b>2,300</b>	<b>2,500</b>	<b>2,700</b>	<b>2,700</b>	<b>2,900</b>	<b>5,200</b>	<b>8,900</b>	<b>5,000</b>	<b>1,200</b>	<b>1,150</b>	<b>950</b>

<계속>

구	분	2006년	2007년	1월	2월	3월	4월	5월	6월	7월	8월	9월	10월	11월	12월
☒ 함 양 군 ☒	내국인	-	-	-	-	-	-	-	-	-	-	-	-	-	-
	외국인	-	-	-	-	-	-	-	-	-	-	-	-	-	-
	계	321,486	521,724	14,100	12,492	15,652	16,260	17,065	17,960	62,455	81,690	76,981	74,751	68,216	64,102
☒ 거 창 군 ☒	내국인	247,163	128,084	13,950	12,600	10,850	12,654	11,256	9,543	9,114	1,078	8,962	11,158	12,292	14,627
	외국인	-	-	-	-	2	-	30	-	-	-	-	-	-	-
	계	247,163	128,116	13,950	12,600	10,852	12,654	11,286	9,543	9,114	1,078	8,962	11,158	12,292	14,627
거창박물관	내국인	32,277	25,988	2,229	1,905	1,733	2,624	3,095	2,056	2,021	2,634	1,481	2,473	2,158	1,579
	외국인	-	-	5	10	-	2	3	3	10	10	3	10	-	-
	계	32,347	26,044	2,234	1,915	1,733	2,626	3,098	2,059	2,031	2,644	1,484	2,483	2,158	1,579
거창사건 추모공원	내국인	-	-	-	-	-	-	-	-	-	-	-	-	-	-
	외국인	-	-	-	-	-	-	-	-	-	-	-	-	-	-
	계	-	40,823	2,134	2,187	2,635	4,067	4,659	4,435	3,807	4,675	2,827	3,552	3,458	2,387
고려사	내국인	25,441	19,134	1,120	1,236	1,899	1,865	1,841	2,069	1,638	1,481	804	1,522	2,211	1,448
	외국인	-	-	-	-	-	-	-	-	-	-	-	-	-	-
	계	25,441	19,134	1,120	1,236	1,899	1,865	1,841	2,069	1,638	1,481	804	1,522	2,211	1,448
금원산자연휴양림	내국인	62,275	69,507	1,942	1,726	4,836	3,387	3,818	5,411	15,904	19,487	2,781	2,809	3,321	4,085
	외국인	-	138	10	10	20	-	30	-	12	15	27	7	4	3
	계	62,275	69,645	1,952	1,736	4,856	3,387	3,848	5,411	15,916	19,502	2,808	2,816	3,325	4,088
수송대국민관광지	내국인	197,714	190,116	7,904	2,200	1,194	3,117	5,074	4,587	53,301	98,899	2,800	5,904	3,696	1,440
	외국인	-	415	30	30	-	-	30	-	85	240	-	-	-	-
	계	198,288	190,531	7,934	2,230	1,194	3,117	5,104	4,587	53,386	99,139	2,800	5,904	3,696	1,440
월성계곡	내국인	-	-	-	-	-	-	-	-	-	-	-	-	-	-
	외국인	-	-	-	-	-	-	-	-	-	-	-	-	-	-
	계	-	-	-	-	-	-	-	-	11,000	19,572	8,400	944	1,281	2,801
장풍숲,척수대	내국인	-	9,446	30	35	57	120	180	570	3,175	4,162	507	407	125	78
	외국인	-	-	-	-	-	-	-	-	9	40	-	-	-	-
	계	-	9,495	30	35	57	120	180	570	3,184	4,202	507	407	125	78

<계속>

구	분	2006년	2007년	1월	2월	3월	4월	5월	6월	7월	8월	9월	10월	11월	12월
☒	거창군 ☒														
	정온신생종택	-	-	-	-	-	-	-	-	-	-	-	-	-	-
	외국인	-	-	-	-	-	-	-	-	-	-	-	-	-	-
	계	-	-	-	-	-	-	-	-	501	2,119	403	200	150	104
☒	합천군 ☒														
	가야산국립공원(합천군)	360,296	508,356	29,677	28,690	36,413	76,587	69,274	38,857	31,486	48,051	19,116	51,016	58,233	20,956
	외국인	17,160	23,343	910	1,100	1,201	1,540	2,201	1,801	1,193	1,662	1,931	3,877	4,685	1,242
	계	377,456	531,699	30,587	29,790	37,614	78,127	71,475	40,658	32,679	49,713	21,047	54,893	62,918	22,198
	미충산관광지	-	-	-	-	-	-	-	-	-	-	-	-	-	-
	외국인	-	-	-	-	-	-	-	-	-	-	-	-	-	-
	계	-	26,651	699	726	890	4,496	9,010	7,165	794	1,258	695	355	359	204
	보조담관광지	-	-	-	-	-	-	-	-	-	-	-	-	-	-
	외국인	-	-	-	-	-	-	-	-	-	-	-	-	-	-
	계	-	36,639	955	1,289	2,003	7,415	4,515	3,235	7,157	4,677	4,073	739	403	178
	악견산, 금성산	-	-	-	-	-	-	-	-	-	-	-	-	-	-
	외국인	-	-	-	-	-	-	-	-	-	-	-	-	-	-
	계	15,445	16,353	1,434	907	1,988	714	1,296	980	1,640	1,658	2,608	1,545	898	685
	오도산자연휴양림	12,345	15,224	469	457	483	742	955	1,213	2,562	4,270	1,711	1,043	746	573
	외국인	-	-	-	-	-	-	-	-	-	-	-	-	-	-
	계	12,367	15,224	469	457	483	742	955	1,213	2,562	4,270	1,711	1,043	746	573
	합천박물관	9,467	16,103	1,269	1,743	988	1,970	2,050	1,052	998	1,674	1,117	1,680	864	698
	외국인	117	172	3	13	11	15	17	10	10	20	3	50	20	20
	계	9,584	16,275	1,272	1,756	999	1,985	2,067	1,062	1,008	1,694	1,120	1,730	884	698
	합천영상테마파크	172,723	162,182	8,600	8,227	12,289	20,141	24,930	14,590	21,716	16,361	7,068	12,210	10,635	5,415
	외국인	297	326	27	41	52	21	33	19	18	20	7	55	25	8
	계	173,020	162,508	8,627	8,268	12,341	20,162	24,963	14,609	21,734	16,381	7,075	12,265	10,660	5,423
	합천호관광지	-	-	-	-	-	-	-	-	-	-	-	-	-	-
	외국인	-	-	-	-	-	-	-	-	-	-	-	-	-	-
	계	88,214	90,566	1,672	2,623	3,080	8,382	12,489	10,455	14,910	14,179	14,400	3,439	2,790	2,147

<계속>

구	분	2006년	2007년	1월	2월	3월	4월	5월	6월	7월	8월	9월	10월	11월	12월
☒	합														
	천														
	군														
	☒														
	황매산군립공원	-	-	-	-	-	-	-	-	-	-	-	-	-	-
	내국인	-	-	-	-	-	-	-	-	-	-	-	-	-	-
	외국인	-	-	-	-	-	-	-	-	-	-	-	-	-	-
	계	443,139	544,267	1,230	2,251	2,603	12,105	400,050	14,305	21,002	23,181	23,075	21,764	17,142	5,559

## 15. 제주특별자치도

구	분	2006년	2007년	1월	2월	3월	4월	5월	6월	7월	8월	9월	10월	11월	12월
☒ 제주시 ☒	(주)제주미니미니랜드	내국인	183,096	22,918	15,818	25,578	40,830	46,986	30,966	24,590	39,388	22,031	31,585	21,668	17,327
		외국인	3,732	467	322	521	833	958	631	502	804	450	654	443	360
		<b>계</b>	<b>186,828</b>	<b>23,385</b>	<b>16,140</b>	<b>26,099</b>	<b>41,663</b>	<b>47,944</b>	<b>31,597</b>	<b>25,092</b>	<b>40,192</b>	<b>22,481</b>	<b>32,230</b>	<b>22,111</b>	<b>17,987</b>
국립제주박물관	내국인	299,704	212,021	17,142	8,024	13,515	15,431	19,959	14,429	18,908	34,975	10,959	12,582	18,585	27,512
	외국인	2,026	2,737	67	81	112	131	271	498	422	112	142	104	100	697
	<b>계</b>	<b>301,730</b>	<b>214,758</b>	<b>17,209</b>	<b>8,105</b>	<b>13,627</b>	<b>15,562</b>	<b>20,230</b>	<b>14,927</b>	<b>19,330</b>	<b>35,087</b>	<b>11,101</b>	<b>12,686</b>	<b>18,685</b>	<b>28,209</b>
민장굴관광지	내국인	389,596	128,656	24,857	41,533	62,266	31,763	38,064	27,406	47,359	81,775	16,965	27,789	22,183	19,678
	외국인	13,205	5,109	665	1,772	2,672	710	971	1,023	1,871	1,698	352	-	-	-
	<b>계</b>	<b>402,801</b>	<b>133,765</b>	<b>25,522</b>	<b>43,305</b>	<b>64,938</b>	<b>32,473</b>	<b>38,064</b>	<b>28,429</b>	<b>49,230</b>	<b>83,473</b>	<b>17,317</b>	<b>27,789</b>	<b>22,183</b>	<b>19,678</b>
목석원	내국인	175,847	113,081	6,132	5,923	11,961	17,492	14,352	10,883	7,526	13,516	6,391	7,550	6,408	4,947
	외국인	63,211	51,219	5,377	3,605	3,785	4,519	4,905	3,723	5,234	843	4,159	6,426	4,208	4,435
	<b>계</b>	<b>239,058</b>	<b>164,300</b>	<b>11,509</b>	<b>9,528</b>	<b>15,746</b>	<b>22,011</b>	<b>19,257</b>	<b>14,606</b>	<b>12,760</b>	<b>14,359</b>	<b>10,550</b>	<b>13,976</b>	<b>10,616</b>	<b>9,382</b>
민속자연사박물관	내국인	848,032	140,302	50,972	21,026	68,304	129,586	131,267	70,332	39,145	54,071	53,253	90,017	79,011	46,415
	외국인	80,203	30,112	4,061	9,264	16,787	7,506	8,773	9,053	9,571	9,187	10,084	15,147	15,768	13,340
	<b>계</b>	<b>928,235</b>	<b>170,414</b>	<b>55,033</b>	<b>30,290</b>	<b>85,091</b>	<b>137,092</b>	<b>140,040</b>	<b>79,385</b>	<b>48,716</b>	<b>63,258</b>	<b>63,337</b>	<b>105,164</b>	<b>94,779</b>	<b>59,755</b>
분재예술원	내국인	320,984	164,418	26,912	18,722	26,752	37,703	33,705	20,624	19,486	26,785	15,985	23,591	20,664	16,580
	외국인	22,863	10,067	913	1,189	1,578	2,153	1,841	2,393	2,175	1,396	2,023	3,611	2,387	1,288
	<b>계</b>	<b>343,847</b>	<b>174,485</b>	<b>27,825</b>	<b>19,911</b>	<b>28,330</b>	<b>39,856</b>	<b>35,546</b>	<b>23,017</b>	<b>21,661</b>	<b>28,181</b>	<b>18,008</b>	<b>27,202</b>	<b>23,051</b>	<b>17,868</b>
비자림	내국인	102,767	28,977	4,906	9,495	14,576	11,138	15,753	9,366	9,364	12,046	5,731	12,218	7,073	4,915
	외국인	423	84	2	18	64	16	126	48	11	16	127	174	174	-
	<b>계</b>	<b>103,190</b>	<b>29,061</b>	<b>4,908</b>	<b>9,513</b>	<b>14,640</b>	<b>11,138</b>	<b>15,879</b>	<b>9,414</b>	<b>9,375</b>	<b>12,062</b>	<b>5,858</b>	<b>12,392</b>	<b>7,285</b>	<b>4,915</b>
산굼부리	내국인	686,563	322,221	29,690	18,860	46,770	90,041	91,865	44,995	27,255	41,873	35,888	93,344	65,643	34,121
	외국인	24,882	11,190	1,292	1,741	2,152	2,275	2,530	1,200	235	3,182	3,412	3,684	2,810	2,000
	<b>계</b>	<b>711,445</b>	<b>333,411</b>	<b>30,982</b>	<b>20,601</b>	<b>48,922</b>	<b>92,316</b>	<b>94,395</b>	<b>46,195</b>	<b>27,490</b>	<b>45,055</b>	<b>39,300</b>	<b>97,028</b>	<b>68,453</b>	<b>36,121</b>

<계속>

구	분	2007년												
		1월	2월	3월	4월	5월	6월	7월	8월	9월	10월	11월	12월	
☒ 제주시	☒ 삼성혈	내국인	6,500	3,890	6,480	8,481	11,198	5,928	6,257	9,763	5,297	7,275	5,804	4,584
		외국인	3,300	4,860	7,120	5,456	7,589	7,339	5,199	4,891	6,534	8,185	7,650	5,332
		계	9,800	8,750	13,600	13,937	18,787	13,267	11,456	14,654	11,831	15,460	13,454	9,916
삼양선사유적지	내국인	23,389	2,382	3,672	3,835	6,510	3,445	2,961	3,613	2,155	2,008	1,353	1,927	
		외국인	254	8	4	16	3	18	18	9	10	6	2	0
		계	23,643	2,390	3,676	3,851	3,513	3,451	2,979	3,622	2,165	2,014	1,355	1,927
질물자연휴양림	내국인	366,037	19,537	396,381	53,816	49,899	35,899	34,983	48,865	22,380	38,640	27,102	17,020	
		외국인	140	125	8	15	11	7	16	14	11	10	9	6
		계	366,177	19,548	396,506	53,831	49,910	35,906	34,999	48,879	22,391	38,650	27,111	17,026
제주돌문화공원	내국인	-	7,529	10,543	18,485	24,445	14,044	14,271	12,205	8,989	14,480	9,050	6,986	
		외국인	-	20	148	159	130	147	338	209	66	225	120	12
		계	-	6,960	10,691	18,644	24,575	14,191	14,609	12,414	9,055	14,705	9,170	6,998
제주리브랜드	내국인	277,700	32,979	43,346	47,455	44,116	33,027	28,071	39,986	16,100	16,975	17,094	16,512	
		외국인	40,272	2,105	2,978	4,123	3,504	2,872	7,238	8,971	2,074	3,332	3,514	3,715
		계	317,972	35,084	46,324	51,578	47,620	35,899	35,309	48,957	18,174	20,307	20,608	20,227
제주목관아지	내국인	61,524	29,594	4,952	6,827	8,299	5,652	7,046	4,176	5,739	6,128	5,837	6,030	
		외국인	10,598	2,921	1,125	848	1,145	1,143	1,252	824	704	921	495	659
		계	72,122	32,515	6,077	7,675	9,444	6,795	8,298	5,000	6,443	7,049	6,332	6,689
제주항일기념관	내국인	129,806	17,808	10,121	16,621	15,369	11,394	5,706	7,306	3,634	4,201	3,143	6,324	
		외국인	322	95	63	0	34	5	9	59	14	18	13	7
		계	130,128	17,903	10,184	16,621	15,403	11,399	5,715	7,365	3,648	4,219	3,156	6,331
한라산국립공원	내국인	747,721	64,518	56,320	83,229	115,277	60,953	40,194	54,826	36,778	97,683	86,722	47,809	
		외국인	4,587	66	168	285	791	418	596	510	386	1,814	603	444
		계	752,308	64,584	56,488	83,514	116,068	61,371	40,790	55,336	37,164	99,497	87,325	48,253
한림공원	내국인	716,232	458,326	69,130	123,846	121,968	65,743	59,937	93,693	56,948	79,658	58,490	41,959	
		외국인	29,230	15,084	2,940	2,095	2,976	3,400	2,453	2,661	3,858	3,732	3,382	2,010
		계	943,462	473,410	72,070	125,941	124,944	69,143	62,390	96,354	60,806	83,390	61,872	43,969

<계속>

구	분	2007년													
		1월	2월	3월	4월	5월	6월	7월	8월	9월	10월	11월	12월		
☒ 제 주 시 ☒	항목유적지	내국인	16,157	4,558	3,171	8,428	21,760	21,506	12,407	4,521	5,300	5,681	14,034	8,540	5,121
		외국인	277	101	72	104	61	92	205	122	215	215	163	140	44
		<b>계</b>	<b>16,434</b>	<b>4,659</b>	<b>3,243</b>	<b>8,532</b>	<b>21,821</b>	<b>21,598</b>	<b>12,502</b>	<b>4,643</b>	<b>5,896</b>	<b>5,896</b>	<b>14,197</b>	<b>8,680</b>	<b>5,165</b>
해녀 박물관	내국인	-	35,799	11,345	17,811	23,049	22,189	16,121	8,153	9,859	10,120	16,130	13,895	10,432	
	외국인	-	135	0	117	308	104	84	62	92	66	137	109	25	
	<b>계</b>	<b>-</b>	<b>35,934</b>	<b>11,345</b>	<b>17,928</b>	<b>23,327</b>	<b>22,293</b>	<b>16,205</b>	<b>8,215</b>	<b>9,951</b>	<b>10,186</b>	<b>16,267</b>	<b>14,004</b>	<b>10,457</b>	
☒ 서 귀 포 시 ☒	김골박물관	내국인	67,556	6,458	4,381	5,967	7,951	4,467	7,158	4,312	7,158	3,593	5,051	4,983	6,098
		외국인	-	-	-	-	-	-	-	-	-	-	-	-	-
		<b>계</b>	<b>67,556</b>	<b>6,458</b>	<b>4,381</b>	<b>5,967</b>	<b>7,951</b>	<b>4,467</b>	<b>7,158</b>	<b>4,312</b>	<b>7,158</b>	<b>3,593</b>	<b>5,051</b>	<b>4,983</b>	<b>6,098</b>
기당미술관	내국인	4,963	291	280	331	355	482	362	527	638	447	340	445	465	
	외국인	-	2	-	2	6	1	5	4	0	6	-	8	5	
	<b>계</b>	<b>4,963</b>	<b>293</b>	<b>280</b>	<b>333</b>	<b>361</b>	<b>483</b>	<b>367</b>	<b>531</b>	<b>638</b>	<b>453</b>	<b>340</b>	<b>453</b>	<b>470</b>	
마라해양군립공원	내국인	195,635	24,717	13,173	18,862	23,866	25,703	12,980	15,139	13,527	8,432	16,461	14,729	8,046	
	외국인	-	-	-	-	-	-	-	-	-	-	-	-	-	
	<b>계</b>	<b>195,635</b>	<b>24,717</b>	<b>13,173</b>	<b>18,862</b>	<b>23,866</b>	<b>25,703</b>	<b>12,980</b>	<b>15,139</b>	<b>13,527</b>	<b>8,432</b>	<b>16,461</b>	<b>14,729</b>	<b>8,046</b>	
산방산	내국인	708,591	42,380	26,215	59,453	124,711	122,023	59,142	30,309	32,194	41,187	79,673	53,691	37,613	
	외국인	32,531	1,961	2,571	3,350	2,715	3,201	2,606	1,981	2,604	2,671	3,445	3,441	1,985	
	<b>계</b>	<b>741,122</b>	<b>44,341</b>	<b>28,786</b>	<b>62,803</b>	<b>127,426</b>	<b>125,224</b>	<b>61,748</b>	<b>32,290</b>	<b>34,798</b>	<b>43,858</b>	<b>83,118</b>	<b>57,132</b>	<b>39,598</b>	
서귀포자연휴양림	내국인	57,404	1,272	1,685	1,524	2,721	4,649	4,103	10,013	20,855	1,905	3,026	2,740	2,911	
	외국인	-	-	-	-	-	-	-	-	-	-	-	-	-	
	<b>계</b>	<b>57,404</b>	<b>1,272</b>	<b>1,685</b>	<b>1,524</b>	<b>2,721</b>	<b>4,649</b>	<b>4,103</b>	<b>10,013</b>	<b>20,855</b>	<b>1,905</b>	<b>3,026</b>	<b>2,740</b>	<b>2,911</b>	
서북전시장	내국인	32,381	2,426	2,612	2,579	2,441	2,727	2,688	3,128	3,395	2,421	3,266	2,582	2,116	
	외국인	-	-	40	4	150	-	176	47	73	18	125	81		
	<b>계</b>	<b>32,381</b>	<b>2,426</b>	<b>2,652</b>	<b>2,583</b>	<b>2,591</b>	<b>2,727</b>	<b>2,864</b>	<b>3,175</b>	<b>3,571</b>	<b>2,494</b>	<b>3,284</b>	<b>2,707</b>	<b>2,197</b>	
성산일출봉	내국인	948,560	63,924	38,502	69,826	141,545	146,344	80,155	50,029	74,552	48,857	91,278	70,215	73,333	
	외국인	234,886	7,690	15,502	9,952	19,114	17,435	25,278	18,884	25,278	14,121	31,293	27,410	28,389	
	<b>계</b>	<b>1,183,446</b>	<b>71,614</b>	<b>54,004</b>	<b>79,778</b>	<b>160,659</b>	<b>166,162</b>	<b>99,830</b>	<b>68,913</b>	<b>122,571</b>	<b>62,978</b>	<b>122,571</b>	<b>97,625</b>	<b>101,722</b>	

<계속>



구	분	2007년																
		1월	2월	3월	4월	5월	6월	7월	8월	9월	10월	11월	12월					
☒ 서귀포시 ☒	소리섬박물관	내국인	-	-	-	-	-	-	-	-	-	-	-	-	-	-	-	-
		외국인	-	-	-	-	-	-	-	-	-	-	-	-	-	-	-	-
		계	97,828	-	-	-	-	-	-	-	-	-	-	-	-	-	-	-
소인국테마파크	내국인	633,129	36,160	57,790	81,621	86,204	50,067	41,071	37,340	53,063	56,528	48,582	35,718	-	-	-	-	
	외국인	-	-	-	-	-	-	-	-	-	-	-	-	-	-	-	-	
	계	743,679	36,160	57,790	81,621	86,204	50,067	41,071	37,340	53,063	56,528	48,582	35,718	-	-	-	-	
시립해상공원	내국인	202,277	15,379	21,981	29,845	30,267	10,208	12,161	18,805	8,257	8,532	17,405	7,211	-	-	-	-	
	외국인	-	-	-	-	-	-	-	-	-	-	-	-	-	-	-	-	
	계	202,277	15,379	21,981	29,845	30,267	10,208	12,161	18,805	8,257	8,532	17,405	7,211	-	-	-	-	
신영영화박물관	내국인	119,178	6,425	8,511	13,328	16,335	9,812	9,425	15,913	7,390	9,307	5,658	7,748	-	-	-	-	
	외국인	-	-	-	-	-	-	-	-	-	-	-	-	-	-	-	-	
	계	148,389	6,425	8,511	13,328	16,335	9,812	9,425	15,913	7,390	9,307	5,658	7,748	-	-	-	-	
아프리카박물관	내국인	128,484	10,001	7,667	8,716	12,364	8,702	13,814	23,472	8,171	7,363	6,292	9,003	-	-	-	-	
	외국인	-	-	-	-	-	-	-	-	-	-	-	-	-	-	-	-	
	계	128,484	10,001	7,667	8,716	12,364	8,702	13,814	23,472	8,171	7,363	6,292	9,003	-	-	-	-	
여미지식물원	내국인	900,680	50,262	88,028	119,831	115,265	68,205	55,591	80,918	51,494	66,948	66,948	59,021	-	-	-	-	
	외국인	-	-	-	-	-	-	-	-	-	-	-	-	-	-	-	-	
	계	900,680	50,262	88,028	119,831	115,265	68,205	55,591	80,918	51,494	66,948	66,948	59,021	-	-	-	-	
이중섬미술관	내국인	60,157	3,261	2,989	3,003	4,661	3,031	6,141	8,275	6,180	6,751	6,680	5,404	-	-	-	-	
	외국인	4,254	-	41	38	39	28	36	74	57	93	8	36	-	-	-	-	
	계	60,637	3,261	3,030	3,041	4,700	3,059	6,177	8,349	6,237	6,844	6,688	5,440	-	-	-	-	
일출랜드	내국인	617,874	23,676	58,600	92,631	86,427	47,108	31,109	48,165	31,632	48,758	42,649	29,419	-	-	-	-	
	외국인	11,132	518	269	534	521	878	534	921	728	710	1,040	731	-	-	-	-	
	계	629,006	24,194	58,869	93,165	86,948	47,986	31,643	49,086	32,360	49,468	43,689	30,150	-	-	-	-	
정방폭포	내국인	387,458	18,660	27,600	40,963	48,467	32,544	34,246	58,238	27,463	33,006	23,920	19,756	-	-	-	-	
	외국인	30,863	1,849	2,148	3,031	3,249	2,695	2,694	2,776	2,125	3,432	3,007	2,312	-	-	-	-	
	계	418,321	20,509	29,748	43,994	51,716	35,239	36,940	61,014	29,588	36,438	26,927	22,068	-	-	-	-	

<계속>

구	분	2007년												
		1월	2월	3월	4월	5월	6월	7월	8월	9월	10월	11월	12월	
☒ 서귀포시	제주속촌박물관	내국인	29,335	22,727	29,585	58,153	59,315	37,768	26,571	46,645	25,065	38,889	28,266	24,620
		외국인	3,131	2,151	4,816	3,619	4,331	4,179	4,028	4,553	3,745	5,590	5,211	5,643
		계	32,466	24,878	34,401	61,772	63,646	41,947	30,599	51,198	28,810	44,479	33,477	30,263
제주조각공원	내국인	39,300	1,717	2,825	7,487	5,666	2,515	97	3,499	2,699	5,318	2,856	2,183	
		외국인	-	-	-	-	-	-	-	-	-	-	-	-
		계	39,300	1,717	2,825	7,487	5,666	2,515	97	3,499	2,699	5,318	2,856	2,183
중문대포해안주상철리대	내국인	1,095,382	40,650	91,575	163,142	173,087	92,603	64,566	99,705	65,769	112,222	77,309	56,284	
		외국인	63,147	4,269	3,628	6,714	6,518	5,183	4,647	5,796	5,138	7,263	5,565	6,134
		계	1,158,529	44,919	95,203	169,856	179,605	97,786	69,213	105,501	70,907	119,485	82,874	62,418
친제언폭포	내국인	433,775	19,920	30,946	43,643	49,880	34,864	42,532	66,352	30,385	36,542	29,317	24,032	
		외국인	83,889	4,165	4,433	4,392	5,739	8,349	6,155	7,547	7,716	9,859	11,267	11,441
		계	517,664	24,085	35,379	48,035	55,619	43,213	48,687	73,899	38,101	46,401	40,584	35,473
친지언폭포	내국인	1,298,476	55,546	117,018	184,165	187,640	107,832	81,332	119,800	77,724	120,342	91,288	72,377	
		외국인	124,970	9,051	5,035	12,883	12,164	9,156	11,370	15,072	8,170	15,381	11,164	10,602
		계	1,423,446	64,597	122,053	197,048	199,804	116,988	92,702	134,872	85,894	135,723	102,452	82,979
추사적거지	내국인	70,937	2,584	4,841	11,813	11,044	5,770	3,223	4,998	3,972	8,275	7,263	2,976	
		외국인	-	-	-	-	-	-	-	-	-	-	-	-
		계	70,941	2,588	4,841	11,813	11,044	5,770	3,223	4,998	3,972	8,275	7,263	2,976
테디베어뮤지엄	내국인	498,460	29,238	26,772	34,086	52,038	34,717	58,176	93,877	34,153	51,687	25,849	18,175	
		외국인	122,159	6,678	6,770	12,092	10,612	11,798	8,452	11,043	11,212	-	20,077	
		계	620,619	35,916	33,542	46,178	62,650	46,515	66,628	104,920	45,365	51,687	45,926	35,626
퍼시픽랜드	내국인	415,679	20,060	30,132	44,910	54,100	35,672	39,702	71,210	30,559	33,458	24,892	-	
		외국인	-	133	77	-	-	-	-	-	-	-	-	-
		계	415,664	20,193	30,209	44,910	54,100	35,672	39,702	71,210	30,559	33,458	24,892	-
화락원	내국인	141,294	8,663	17,012	18,591	15,252	11,458	8,025	10,862	6,617	12,488	12,661	7,574	
		외국인	225	15	36	22	14	18	18	14	24	21	13	
		계	141,519	8,678	17,048	18,613	15,266	11,476	8,043	10,876	6,641	12,509	12,674	7,584

# IV

## 작성지침

---

1. 일반지침
2. 집계방법
3. 무료관광지 집계 상세지침
4. 별첨 자료



# 1. 일반지침

## 가. 통계 개요

### 1) 명칭 및 개요

- 명칭 : 「관광지방문객보고통계」
- 근거 : 통계청 승인통계(승인번호 제 11305호)
- \* 본 통계의 작성 등에 대하여는 「통계법(법률 5691호)」의 규정을 적용함

### 2) 목적

- 전국 주요 관광지의 방문객 현황을 집계·공표하여 관광자원 개발 계획 수립·집행시 효율적인 관리·운영을 위해 작성

### 3) 연혁

- 1974년 1월: 최초 실시
- 1975년 7월: 통계 승인
- 1976년 7월: 조사주기 변경(월 → 분기)  
그 이후 현재(분기 → 월)
- 2004년 7월: 통계 명칭 변경(관광객이동현황보고 → 관광지방문객보고통계)

### 4) 보고 지자체 범위

- 서울특별시를 제외한 15개 시·도

### 5) 보고 내용

- 유료관광지 : 내·외국인 방문객 및 이용객수
- 무료관광지 : 내국인 방문객수

## ※ 현행 작성지침의 변경 내용

구분		기 존	변 경	내 용
조사 대상	유료 관광지	이용객, 방문객	방문객	- 유료관광지 내에 유입되는 모든 방문객을 집계
	무료 관광지	이용객	이용객, 방문객	- 무료관광지 내 유료시설은 이용객 집계 허용 (○○관광지 △△시설 이용객) (○○관광지 방문객)
조사 범위	유료 관광지	○ (실제 구분 X)	○	- 입장권 구분을 통해 지역주민의 별도 집계 가능
	무료 관광지	○ (실제 구분 X)	X (유료시설 ○)	- 관광지 내 유료시설의 경우, 지역주민 구분
보고 명칭	유료 관광지	방문통계, 이용통계	방문통계	- 이용객을 제외한 방문객 집계 (‘○○관광지’ 방문객)
	무료 관광지	방문통계	방문통계, 이용통계	- 관광지 전체 방문객 집계 (○○관광지 방문객) - 관광지 내 유료시설 이용객 집계 (○○관광지 △△시설 이용객)
집계 지점	유료 관광지	기준 없음	방문객 유출입지점	- 입장권 발매 및 매표 지점
	무료 관광지	유출입지점	유출입지점, 유료시설	- 기존 지침의 유출입지점 - 관광지 내 유료시설 입장권 발매 및 매표 지점
보고 대상지 관리 강화	유료 관광지	추가/삭제 요청	추가/삭제 및 부가정보	- 추가 : 통계생산의 중장기적 계획 작성 - 자료등록 : 방문객수 산출방법 및 증/감 의견 작성 - 삭제 : 관광지 폐쇄 등 방문객수 집계 불가능 (단, 일시적인 경우에는 유보처리)
	무료 관광지	추가/삭제 요청	추가/삭제 및 부가정보	- 유료관광지 상동

## 나. 통계 용어 정의

- ‘관광지’라 함은 관광자원 및 관광자원의 이용가치를 제고시키기 위한 숙박/식음/편의/교통시설 등이 갖추어져 있는 일정한 공간이나 공간 내 개별 관광시설로써 일정한 면적을 차지하고 있는 곳을 말한다.
- ‘방문객’이라 함은 ‘관광지 및 관광시설의 물리적 공간 안으로 이동하는 모든 사람’을 말한다.
- ‘이용객’ 이라 함은 ‘방문객 중 일정한 행위를 한 경우로서 관광지 혹은 관광시설 내 특정 용도공간이나 시설을 이용한 사람’을 말한다.

## 다. 조사(보고) 대상

- 관광자원 및 관광자원의 이용가치를 제고시키기 위한 숙박·식음·편의·교통시설 등이 갖추어져 있는 일정한 공간이나 공간 내 개별 관광시설로서 일정한 면적을 차지하고 있는 ‘유료관광지’와 ‘무료관광지’를 방문한 방문객과 이용객을 대상으로 한다.
  - 집계대상지 유형은 입장료 징수 여부에 따라 ‘유료관광지’와 ‘무료관광지’로 구분한다.
  - ‘유료관광지’ 조사는 해당 관광지를 입장한 모든 방문객을 집계대상으로 하며, ‘무료관광지’는 조사환경 및 방문객의 특성에 따라서 방문객과 이용객으로 구분한다.
- 방문통계는 특정 관광지나 관광시설의 물리적 공간 안으로 이동하는 모든 사람을 대상으로 생산된 통계를 의미(예: 입장객수, 관람객수 등)하고, 이용통계는 특정 관광지나 관광시설의 물리적 공간 안으로 이동하는 사람 전체가 아닌 일정한 행위를 한 사람의 수만을 대상으로 생산된 통계를 의미한다(예: 숙박객수, 리프트 이용객수 등)
  - 방문객이 시설별 또는 특정 용도공간 이용에 대한 입장료를 부과받지 않고, 전체 공간에서 이동에 대한 비용을 지급하게 되면 방문 통계로 한다(예: 수목원)
  - 방문객이 방문 자체에 입장료를 부과 받지 않고, 특정용도공간이나 시설을 이용하였을 경우에만 비용을 지급하게 되면 이용통계로 한다.

### 【 이용시설 구분 】

- 전시 및 관람시설 : 박물관, 미술관, 동물원, 식물원, 전시관, 공연장, 수족관, 드라마 세트장 등
  - 스포츠·체육시설 : 골프장, 경마장, 스키장(리프트 이용), 눈썰매장, 낚시터, 수렵장 등
  - 숙박시설 : 관광지 또는 관광단지 내 호텔, 콘도, 유스호스텔, 야영·캠핑장, 방갈로 등
    - 관광지 또는 관광단지내 위치한 숙박시설로 ‘○○관광지(단지) △△호텔’로 적용함
  - 유원·휴양·수련시설 : 테마공원, 유원지, 온천장, 수목원, 민속촌, 수련장, 카지노 등
- ‘무료관광지’는 외국인과 내국인을 구분하지 않으며, 유료관광지 중 외국인과 내국인이 구분가능한 집계대상지는 방문객을 외국인과 내국인으로 구분하여 집계하도록 한다.

## 라. 조사대상 범위

- 방문객의 범위는 집계대상지에서 ‘거주하는 지역주민’, ‘영리적 활동을 업으로 하는 자’, ‘관광지 관리·운영을 위한 근무자’, ‘특수목적 방문자(경찰관, 소방관, 우체부, 환경미화원 등)’와 이동의 목적으로 집계대상지 내를 통과하는 ‘통과객(차량)’을 제외한 방문객 전체로 한다.
- 조사일에 집계대상지에서 ‘일시적으로 영리적 활동을 하는 자’ 즉, 이벤트나 상설 프로그램 등의 행사 관계자와 영화 촬영 등 집계대상지를 영리적 활동 공간으로 사용하기 위해 일시적으로 방문한 자는 그 목적이 영리적 활동이라 할지라도 ‘방문객’으로 한다.
- ‘통과객’의 범위는 집계대상지와 방문객의 특성에 따라 지자체가 개별적으로 설정하도록 하며, 설정 단위는 시간(분)으로 한다(이하 ‘통과차량’도 ‘통과객’으로 한다).
- 조사일에 집계대상지를 방문한 지역주민(집계대상지와 동일한 행정구역에 거주하는 자)은 ‘방문객’의 범위에 포함하며, 유료관광지 및 무료관광지 내 유료시설의 경우에는 지역주민 구분이 가능할 경우 이를 별도로 집계 및 보고하도록 한다.
- 조사일에 집계대상지를 중복 방문한 ‘방문객’은 ‘중복 방문객’이라 하며, 조사일(작성기준 시점)에 1회 방문으로 한다.

## 마. 조사기준 및 조사기간

- 조사기준 시점은 조사일로 하고, 방문객수 집계를 위한 조사기간은 ‘유료관광지’와 ‘무료관



광지를 각각 달리한다.

- '유료관광지'는 집계대상지의 개장시간부터 폐장시간까지 조사하며, 휴일(휴관일)을 제외한 전체 기간으로 한다.
- '무료관광지'는 방문객의 주 방문시간대를 전후로 하여 4시간씩 총 9시간이며, 각 월에서 첫 번째 주와 마지막 주를 제외한 주(週) 중에서 임의로 일주일(一週日)을 선택하여 평일 2일, 주말(공휴일) 포함 2일을 조사한다.
- 무료관광지의 방문객 주 방문시간대는 집계대상지 관리·운영 담당자 또는 대상지 내에서 오랫동안 거주하거나 영업활동을 한 자들로부터 파악한다.
- 주 방문시간대는 계절적으로 변동하기 때문에, 계절에 따라 조사시간대를 이동하도록 하되, 이동 간격은 계절적으로 분기를 계산한 1월부터 3월, 4월부터 6월, 7월부터 9월, 10월부터 12월까지 총 4분기로 하여 동 분기 내에서는 조사시간대를 동일하게 한다.

## 바. 집계대상지 선정기준

- 집계대상지는 '관광자원 및 관광자원의 이용가치를 제고시키기 위한 숙박·식음·편의·교통 시설 등이 갖추어져 있는 일정한 공간이나 공간 내 개별관광시설로서 일정한 면적을 차지하고 있는 곳'으로 정의한다.
- 집계대상지 선정을 위한 기준 적용은 관광지나 관광시설을 모두 포함하여 다음의 기준을 만족시키는 관광지 및 관광시설만을 최종적으로 「관광지 방문객 보고통계」의 집계대상지로 선정한다.
- 기존의 집계대상지나 미조사된 관광지 및 관광시설 중 '지역축제, 이벤트, 상설프로그램' 등 공간개념이 아닌 집계대상지를 비롯해, 방문 목적상 관광이라고 보기에 부적합한 '나이트클럽, 각종유흥주점, 음식점' 등의 시설은 제외하고, 관광지내 **독립형 숙박시설**은 집계대상지에 포함한다.
- 관광진흥법상의 '관광단지, 지정관광지, 관광객이용시설업체(종합휴양업1종, 종합휴양업2종, 전문휴양업), 유원시설업체(종합유원시설업, 일반유원시설업, 기타유원시설업), 카지노업체'와 자연공원법상의 '국립공원·도립공원·군립공원', 산림법상의 '자연휴양림', 농어촌정비법상의 '관광농원', 군사시설 보호법에 근거한 국방부의 '안보관광지', 온천법에 근거한 '온천' 등 문화체육관광부에서 발간하고 있는 「관광동향에 관한 연차보고서」 상의

관광진흥법 및 유사관련법상의 관광지 및 관광시설을 집계대상지에 포함시킨다.

- 관광진흥법 및 유사관련법상의 관광지나 관광시설로 분류할 수 없는 경우에도 유료관광지는 집계대상지에 모두 포함시키며, 무료관광지의 경우에는 연방문객수가 최소 200,000명 이상인 관광지에 한하여 집계대상지에 포함시킨다.

<표 1> 집계대상지 선정 및 제외 기준

구 분	내 용
포함 기준	<ul style="list-style-type: none"> <li>- 관광진흥법상의 '관광단지, 지정관광지, 관광객이용시설업체 (종합휴양업1종, 종합휴양업2종, 전문휴양업), 유원시설업체 (종합유원시설업, 일반유원시설업, 기타유원시설업), 카지노업체'</li> <li>- 자연공원법상의 '국립공원 · 도립공원 · 군립공원'</li> <li>- 산림법상의 '자연휴양림'</li> <li>- 농어촌정비법상의 '관광농원'</li> <li>- 군사시설 보호법에 근거한 국방부의 '안보관광지'</li> <li>- 온천법에 근거한 '온천'</li> <li>- 문화체육관광부에서 발간하고 있는 「관광동향에 관한 연차보고서」 상의 관광진흥법 및 유사관련법상의 관광지 및 관광시설을 집계대상지에 포함</li> <li>- 관광진흥법 및 유사관련법상의 관광지나 관광시설로 분류할 수 없는 경우에도 유료관광지는 집계대상지에 모두 포함</li> <li>- 무료관광지의 경우에는 연방문객수가 최소 200,000명 이상인 관광지에 한하여 집계대상지에 포함</li> </ul>
제외 기준	<ul style="list-style-type: none"> <li>- 기존의 집계대상지나 미조사된 관광지 및 관광시설 중 '지역 축제, 이벤트, 상설프로그램'등 공간개념이 아닌 집계대상지는 제외</li> <li>- 방문 목적상 관광이라고 보기에 부적합한 '나이트클럽, 각종 유흥주점, 음식점' 등의 시설과 관광지내 이용시설이 아닌 관내의 독립형 숙박시설(장/여관)은 집계대상지에서 제외</li> </ul>

## 사. 작성주기 및 보고주기

- 유료관광지 작성 주기는 일일 방문객수를 합산하여 월, 분기 방문객수로 작성하고,
- 무료관광지는 각 월에 조사된 4일(평일 2일, 주말 2일)의 방문객수를 이용하여 월 방문객수를 추정하고, 추정된 월 방문객수를 분기 내 다른 월의 추정된 월 방문객수와 합산하여 분기 방문객수가 된다.
- 보고주기는 유·무료관광지 모두 분기별로 하며, 보고는 매분기 종료 후 40일 이내에 이루어지도록 한다.

## 아. 조사표 작성방법 및 작성체계

- 조사표 작성은 문화체육관광부장이 정하는 전산양식으로 작성하여 「관광지식정보시스템 ([www.tour.go.kr](http://www.tour.go.kr))」의 전산화망을 통하여 전산 입력토록 한다.
- 작성체계는 ‘기초지자체(전산입력) → 광역지자체(검수 및 승인) → 문화체육관광부(최종승인 및 관광지 추가 및 삭제 등 변경업무 처리)’
  - 기초지자체 : 통계자료 수집 및 「관광지식정보시스템 ([www.tour.go.kr](http://www.tour.go.kr))」에 자료입력 후 광역지자체에 승인요청
  - 광역지자체 : 기초지자체의 미입력된 집계대상지 관리 및 입력 완료된 통계자료 검수, 승인 조치, 문화체육관광부에 승인요청
  - 문화체육관광부 : 최종 통계 승인 및 관광지 추가·삭제 등 변경 승인
  - 한국문화관광연구원 : 관광지식정보시스템 DB 구축 및 관리·운영

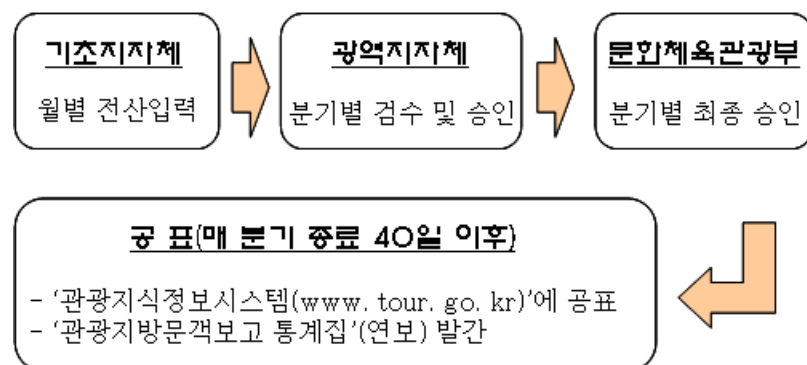

[그림 1] 관광지방문객보고통계 보고체계

## 자. 집계대상지 추가삭제 및 변경에 대한 사항

- '집계대상지 추가·삭제 및 기타 변동 사항'이 발생 할 경우 관광지식정보시스템 ([www.tour.go.kr](http://www.tour.go.kr))에 '관광지 등록/수정/삭제 요청' 메뉴에서 요청한다.
- 집계대상지 추가·삭제 : <표 2> 집계 대상지 추가·삭제 요청 양식이 작성된 공문을 첨부하여 승인 요청한다.
- 기타 변동 사항 : 해당 관광지의 정보변경요청을 선택하여 관련내용을 작성한다.

<표 2> 집계대상지 추가·삭제 요청 양식

시군구	대상지명	통계유형	변경 사항		변경사항 사유	통계 적용시점	통계 조사계획
			대상지 추가	대상지 삭제			

- 주 1. 통계유형 : 방문통계와 이용통계를 구분하여 기록한다.  
 2. 통계 적용시점 : 대상지 추가의 경우는 방문객수를 집계·보고할 시점을 기록하고, 대상지 삭제의 경우는 집계·보고를 중지할 시점을 기록한다.  
 3. 통계 조사계획 : 관광지로 승인을 받기 위해 관광지 관리 및 방문객수 집계 방법 등 통계조사에 대한 전반적인 계획을 기록한다.

## 차. 조사결과 공표

- 「관광지식정보시스템 ([www.tour.go.kr](http://www.tour.go.kr))」에 전산 입력된 관광지방문객보고통계는 매분기 종료된 후 40일 이후 「관광지식정보시스템 ([www.tour.go.kr](http://www.tour.go.kr))」을 통해 공표한다.
- 분기별로 공표된 자료는 확정치가 아니며, 매년 초에 전년도 확정치를 공표한다.
- 문화체육관광부는 '관광지방문객보고 통계집'을 매년 연보로 발간하여 배포한다.

## 카. 지자체 담당자 변경

- 각 지자체에서는 담당자가 변경된 경우 지체없이 「관광지식정보시스템」 정보수정에 변경 사항을 등록하고, 업무에 관한 철저한 인수인계를 수행하여야한다.

## 2. 집계방법

### 가. 유료관광지

#### 1. 선정

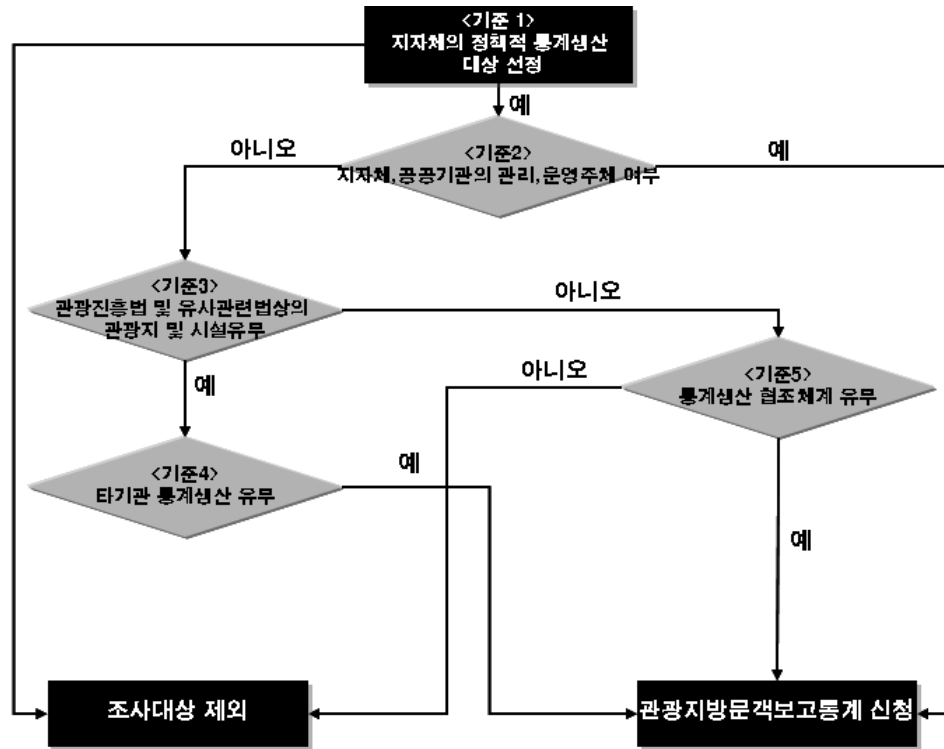

[그림 2] 집계대상지 선정기준(유료관광지)

- 유료관광지 중 집계대상지로서의 선정은 <기준 1>과 같이 첫째, 지자체에서 관광통계의 확보와 구축을 통한 지역의 관광수용태세 개선에 대한 정책적 방향 설정을 위한 자료 구축 필요성 둘째, 관광통계 생산을 통한 지역내 민간투자 유치 자료로서 활용 정도를 고려한다.
- <기준 1>에 의하여 고려사항이 정의되면 <기준 2>에 의하여 지자체·공공기관이 관리·운영의 주체로 있는 유료관광지를 우선 선정한다.
- <기준 4>와 같이 지자체가 관리·운영의 주체가 아니더라도 '관광진흥법 및 유사관련법상의 관광지 및 관광시설' 중에서 유료관광지와 타 기관을 통하여 통계생산이 이루어지고 있는 곳은 집계대상지에 포함한다.
- <기준 5>에 의하여 '관광진흥법 및 유사관련법상의 관광지 및 관광시설'에 포함되지 않더라도, 지자체와 집계대상지간의 통계에 관한 협조체계가 이루어진 유료관광지는 집계대상지에 포함한다.

## <집계대상지 제외 기준>

- 나이트클럽, 각종 유흥주점, 음식점 등 관광과 관련성이 낮은 시설과 관광지내 부대시설로써의 숙박시설이 아닌 모텔 및 여관 등의 독립형 숙박시설은 집계대상지에서 제외하도록 한다.
- 그러나 독립형 숙박시설이 관광(단)지 내에 위치하고 있거나, 온천지구 내 숙박시설은 집계대상에 포함한다.

## 2. 집계절차

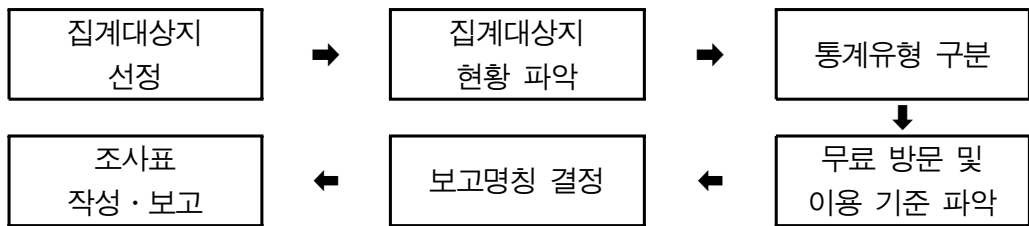

- 유료관광지의 방문객수 집계절차는 집계대상지 선정에서 조사표 작성·보고까지 총 6단계로 설정한다.

### 1) 집계대상지 현황 파악

- 유료관광지를 집계대상지 선정 기준에 포함하면 관리·운영의 주체가 방문객수를 집계하고 있는지를 확인하고, 이에 대한 협조체계 구축 가능성을 확인한다.
- 유료관광지의 관리·운영의 주체가 민간 사업자일 경우에는 집계대상지의 시설 및 운영에 관한 특이 상황을 고려하여 통계 생산의 가능성을 파악하고, 통계 결과 공표시 이를 결과표에 제공하도록 한다.

### 2) 통계유형 구분

#### ■ 방문통계

- 집계대상지의 통계생산 유형은 관광지의 방문객을 대상으로 하는 방문통계로 한다.
- 방문통계는 특정 관광지나 관광시설의 물리적 공간 안으로 이동하는 모든 사람을 대상으로 생산된 통계를 의미한다. (예 : 입장객수, 관람객수 등)

### 3) 무료 방문 및 이용기준 파악

- 집계대상지에 대한 관리·운영의 근거를 파악하여, 관련 조례나 규정 등을 통하여 무료 방문 및 이용 기준을 결과표에 반영하여 통계의 신뢰성을 높이도록 한다.

### 4) 보고명칭 결정

- 통계생산의 범위를 명확히 드러내고, 통계 범위 및 시설이용 목적이 객관적으로 제시될 수 있는 보고명칭으로 결정한다. (예 : ○○관광지, ○○스키장 리프트)

## 3. 보고서식 작성 방법

- 유료관광지의 '유료관광지 방문통계 조사표'는 월(月) 단위로 작성하여 매 분기(分期)마다 보고한다.
- 무료 기준은 관련 조례를 통하여 관리·운영되는 집계대상지는 조례명을 작성하고, 조례로서 관리·운영되지 않는 집계대상지의 경우에는 집계 월(月)에 적용된 모든 무료 기준을 작성한다. 예를 들어 강릉시 대관령 자연휴양림의 경우 무료 기준은 '강원도자연휴양림입장료 및 시설사용료징수 조례 제8조에 의거'로 작성될 수 있으며, 원주시 드림랜드의 경우 무료 기준은 '국가유공자, 상의용사, 장애인, 3세 이하의 자, SK텔레콤 또는 LG텔레콤카드소지자'로 작성한다.
- 특이사항은 방문객수 집계기간 내 집계시간의 변경, 대상지 폐쇄 및 이용제한, 대상지의 공휴일(휴관일), 집계기법의 변경 등 통계결과에 영향을 미치는 사항들을 작성한다.  
예를 들어 '5월 30일 휴관일', '5월 25일부터 28일까지 내부공사로 인하여 집계대상지 이용제한', '동절기 집계기간을 오전 9시 30분부터 오후 5시까지로 변경' 등이 제시될 수 있다.

유료관광지 방문통계 조사표

시도명		시·군·구		조사년도				
대상지명	이용시설명	통계 유형	무료기준	특이사항	방문객 수			
					구분	내국인	외국인	합계
					분기			
					월			
					월			
					월			
					분기			
					월			
					월			
					월			
					분기			
					월			
					월			
					월			
					분기			
					월			
					월			
					월			

주 1. 통계유형은 방문통계로 작성하도록 함

2. 특이사항은 방문객수 집계기간 내 집계대상지의 집계시간의 변경, 대상지 폐쇄 및 이용제한, 대상지만의 공휴일(휴관일), 집계기법의 변경 등 통계결과에 영향을 미치는 전반적인 사항들이 이에 포함됨

3. 무료 기준은 조례를 통하여 관리·운영되는 집계대상지는 조례명을 작성하고, 조례로서 관리·운영되지 않는 집계대상지는 집계 월에 적용된 모든 무료 기준을 작성함



## 나. 무료관광지

### 1. 선정

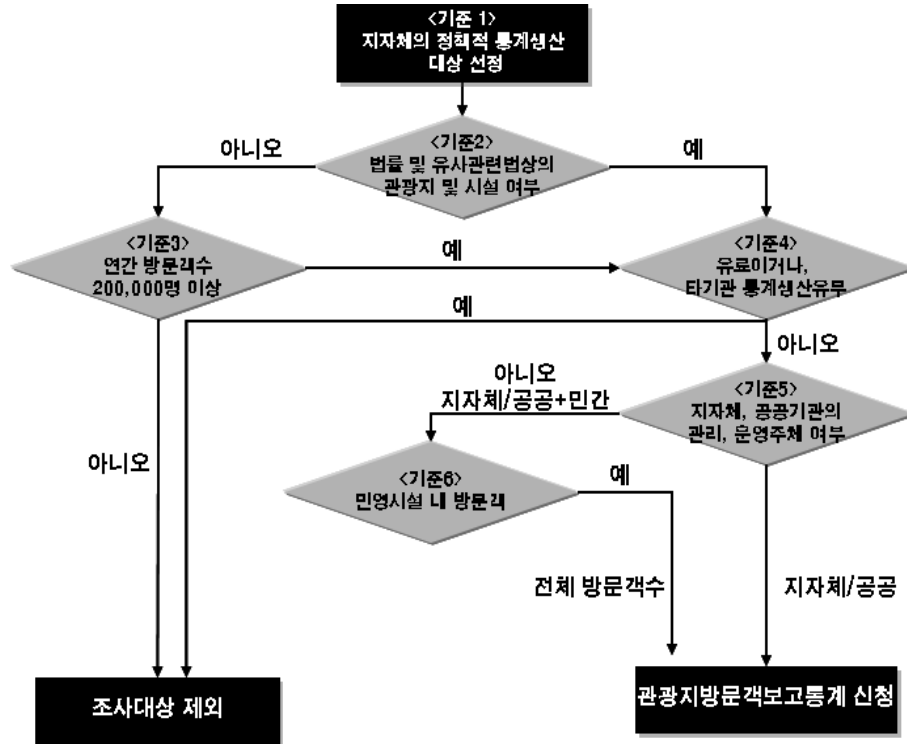

[그림 3] 집계대상지 선정 기준(무료관광지)

- 무료관광지의 방문객수 집계를 위한 집계대상지 선정은 첫째, 지자체의 조사비용과 인력 등의 조사환경 여건과 둘째, 관광통계 확보를 통한 지역 및 관광지에서의 관광수용태세 개선에 대한 정책적 방향 및 관광정책과 타 정책과의 우선순위 여부 셋째, 관광통계 생산을 통한 지역 내 민간투자 유치 자료 구축 필요성 등을 고려하여야 한다.
- 이러한 세 가지 우선 고려사항이 정의되면 방문객수 집계를 위한 집계대상지는 본 연구의 선정 기준에 의하여 '관광진흥법 및 유사관련법상의 관광지 및 관광시설' 중에서 무료관광지에 대하여 우선 선택한다.
- <기준 5>에 의하여 관리·운영의 주체가 지자체·공공기관일 경우에는 이를 집계대상지로 한다.
- <기준 6>에서 관광지(시설)의 관리 운영 주체가 해당 지자체이기는 하나, 대상지 내 개별 시설은 민간이 관리 운영함으로써 전체 방문통계와 (시설)이용통계로 구분이 될 경우에는 전체 방문통계는 집계대상지에 포함한다.
- <기준 3>에 의하여 '관광진흥법 및 유사관련법상의 관광지 및 관광시설'에 해당하지 않는 경우에 연간 방문객수가 200,000명 이상인 지역은 집계대상지에 포함한다.

## 2. 집계절차

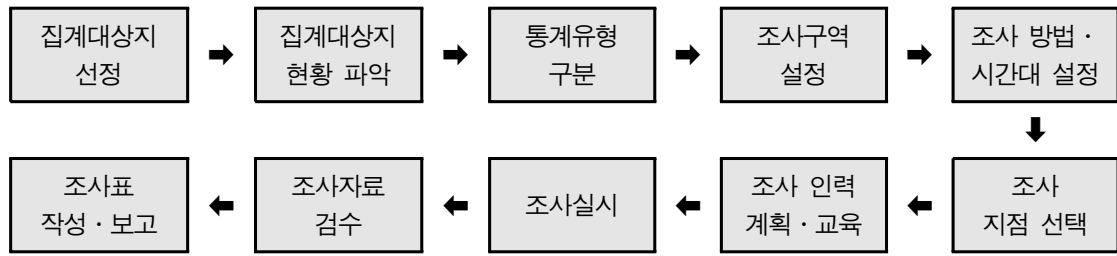

- 무료관광지의 방문객수 집계절차는 집계대상지 선정에서 조사표 작성·보고까지 총 10단계로 설정한다.

### 1) 집계대상지 현황 파악

- 무료관광지의 방문객수를 집계하기 위해서 집계대상지로 접근하기 위한 대중교통수단, 유출입이 가능한 입구의 크기 및 주차장, 방문객들의 동선을 파악한다.

### 2) 통계유형 구분

- 집계대상지의 통계생산 유형은 무료관광지 내 유료시설(놀이동산, 숙박시설, 온천 등)이 존재하기 때문에 방문통계와 이용통계로 구분한다.  
단, 무료관광지 내 유료시설이 존재하는 경우에 한해서 이용객 별도 집계를 허용한다.

#### ■ 방문통계

- 방문통계는 특정 관광지나 관광시설의 물리적 공간 안으로 이동하는 모든 사람을 대상으로 생산된 통계를 의미한다. (예 : 입장객수, 관람객수 등)

#### ■ 이용통계

- 이용통계는 특정 관광지나 관광시설의 물리적 공간 안으로 이동하는 사람 전체가 아닌 일정한 행위를 한 사람의 수만을 대상으로 생산된 통계를 의미한다. (예: 숙박객수, 리프트 이용객수 등)
- 즉, 방문객이 방문 자체에 입장료를 부과 받지 않고, 특정용도공간이나 시설을 이용하였을 경우에만 비용을 지급하게 되면 이용통계로 한다.

- 예를 들어서 입장료가 없는 수목원을 방문하였을 경우에 방문객수를 측정하기 위하여 조사가 실시되어야 하나 유출입지점에서 집계는 불가하고, 수목원내 숙박시설을 이용하는 집계하는 경우에는 '수목원내 00 숙박시설 숙박객'으로 이용통계가 작성된다.
- 골프장의 경우도 이와 마찬가지로 방문객은 골프장 방문에 대한 입장료를 부과 받지 않기 때문에 '00골프장 방문객'이며, 골프장의 시설을 이용하였을 경우에는 '00골프장 00시설 이용객'이 된다.
- 천마산 스키장의 경우 '천마산 스키장'으로 보고하고 있으나, 실제 스키장 방문객수가 아니라 리프트를 이용한 리프트 탑승객수이므로 이용통계로 구분하고, 문경시의 문경온천의 경우에는 온천 지구 내에서 특정 온천시설(업체)을 이용한 입욕객이므로, 이와 같은 경우에는 이용통계로서 '문경온천 00장(탕) 입욕객'으로 작성한다.

### 3) 조사구역 설정

- 대부분의 무료관광지가 '담, 울타리' 등의 경계요소가 없어 공간범위가 모호한 경우가 많기 때문에 관광지의 공간범위를 명확히 하는 작업을 선행한다.
- 대상지의 경계가 명확하지 않은 경우에 조사가 가능할 수 있도록 조사목적에 부합하는 조사공간범위를 가상의 선(Line)으로 구획하는 작업을 '폐쇄선(Cordon-line)'설정이라 하며, 폐쇄선에 의하여 구획된 조사공간범위를 '조사구역(Zone)'이라 하고, 조사공간을 구획하는 이와 같은 작업을 '조사구역 설정(Zonnig)'이라 한다.
- 조사구역 설정을 위해서는 우선 직·간접적으로 관광과 관련한 시설이 위치한 공간과 비관광 시설이 위치한 공간을 구분하고, 관광관련 시설만이 포함되도록 공간적 범위에 일치하는 선상에서 가상의 경계선을 구획한다.
- 이러한 경계선이 구획된 후에 도보나 차량을 이용해 조사구역으로의 유출입이 가능한 접근도로와 경계선상의 공간에 폐쇄선을 구획한다.

### 4) 조사방법 · 시간대 설정

- 무료관광지 조사방법은 집계대상지의 '공간과 가로망의 형태, 출입문(gate) 및 출입구(access roads) 유무, 조사구역 범위'에 따라 크게 '방문객수조사', '방문차량수조사', '방문차량번호판조사'로 구분한다.
- 무료관광지의 방문객수를 집계하기 위해서는 방문객의 주 방문시간대를 전후로 하여 4시간씩 총 9시간으로 한다.
- 주 방문시간대는 계절적으로 변동하기 때문에, 계절에 따라 조사시간대를 이동하도록 하고, 분

기 내에서는 조사시간대를 동일하게 한다.

## ■ 무료관광지 조사방법 체계

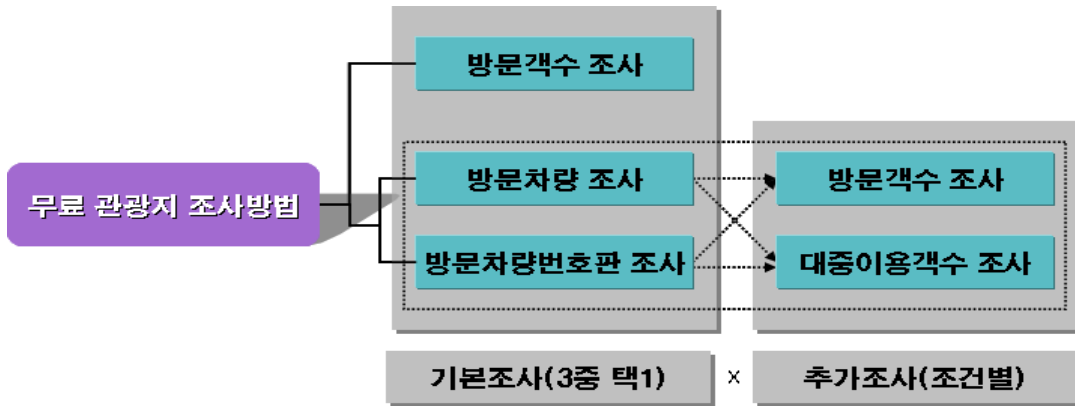

### 5) 조사지점 선택

- 조사방법의 적용조건에 따라 조사지점은 차이가 있으나, 폐쇄선으로 구획된 조사구역과 진입 도로의 교차점을 모두 조사지점으로 설정함으로써 해당 관광지의 유출입지점에서 인원 및 차량조사를 실시한다.
- 다만, 집계대상지의 폐쇄선 설정이 불가능하거나, 유출입지점이 많아서 특정 조사지점 선택이 불가능한 경우에는 무료관광지 내 유료시설에 대한 이용객 집계를 실시한다
- 이때, 보고명칭에 있어서는 '○○관광지 내 △△시설'로써 그 범위를 명확히 해야 한다.
- 조사방법에 의해 해당 관광지의 유출입지점에서 전체 방문객수 집계가 이루어져야 하며, 이용객을 집계할 경우에는 매표 기준 적용 및 입장이 이루어지는 지점으로 설정한다.

### 6) 조사인력 계획 및 교육

- 무료관광지에서 방문객수를 집계하기 위한 조사인력 계획은 집계대상지의 적용조건에 따른 조사방법에 맞추어 계획을 수립하도록 한다.
- 조사원의 능력과 태도 등 조사원의 자질은 조사결과의 신뢰성 및 객관성 등에 많은 영향을 미치므로 조사목적에 적합한 선발기준을 설정하도록 한다.

### 7) 조사자료 검수

- 조사자료의 검수는 현장에서 조사감독원이 동시에 동일 조사를 수행하여 조사원의 결과와 비교하거나 관리감독을 철저히 하여 비표본오차 발생을 최소화한다.

- ‘방문차량수조사’와 ‘방문차량번호판조사’에 있어서는 면접조사 결과를 중심으로 현장검사와 중앙검사를 수행한다.
- 현장검사는 조사표의 누락 및 분실여부, 조사표 중에 기입 누락 및 오기(誤記)된 항목 존재 여부, 조사감독원이 판독하기 어려운 문자 또는 숫자의 존재여부 등을 검사한다.

## ■ 현장조사 및 조사결과 검수 과정

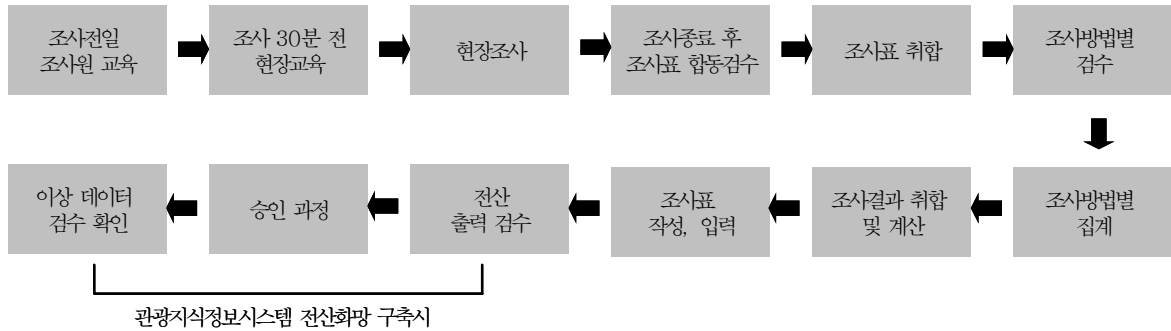

## 8) 조사결과 분석

- 일 평균 방문객수 조사결과 분석은 조사방법별 결과를 합산하는 방식으로 이루어지며, 월 방문객수는 평일 2일과 주말 2일 조사결과를 이용하여 추정한다.

## 3. 보정지표 생산

### 1) 차종별 평균 방문객수 보정지표 생산

- 무료관광지의 방문객수를 집계하기 위하여 제시된 방법 중 ‘방문차량수조사’와 ‘방문차량번호판조사’는 ‘차종별 평균 탑승객수’에 대한 보정지표가 반드시 생산되어야 적용이 가능하다.
- 관광지내에 한 두 개의 주차장을 통하여 대다수의 방문객이 주차를 하는 특성을 지닌 관광지라면 주차장에서 면접조사를 다음과 같이 시행한다.
  - 집계대상지인 관광지의 대략적인 ‘일 평균 방문차량수’를 이용하여 계통표본추출방법으로 표본 추출율이 20~30%내외가 되도록 조사한다.
  - ‘일 평균 방문차량수’ 산정은 요일별 특성을 반영하여야 하며, 관광지내 상가주민 또는 관리자 등의 의견을 청취하거나 기존의 유사집계결과 및 연구를 토대로 이루어지도록 한다.
  - 관광지에 일 평균 400대 정도 방문한다고 하였을 때, 이의 20~30%인 80~120대 정도의 차량을 계통표본추출방법으로 조사하고, 방문차량의 수가 일평균 200대 미만으로 방문하는 관광지의 경우에는 전수 조사하도록 한다.

## 2) 조사원 면접조사

- 관광지내 주차장에서 방문객 면접조사가 불가능한 경우는 관광지의 규모가 광범위하거나 주차장이 산별적으로 분산되어 조사가 어려운 경우가 이에 속한다.
- 표본의 크기 및 추출률을 산정할 수 없으므로 비확률적 추출방법인 유의할당표본추출방법으로 각 차종별 표본의 수가 30대 이상으로 조사하는 것을 원칙으로 한다.
- 관광지 특성과 유형별로 면접조사의 방법과 면접조사 지점을 달리하여야 하며, 단순 보정지표 생산만을 위한 면접조사의 경우에 '방문객수조사'(무료관광지 조사방법에 따른 적용조건 A형, p.33 참조)만이 적용되는 관광지는 면접조사를 실시하지 않는다.

## 4. 조사결과 처리

### 1) 집계방법별 조사자료 검사

- 자료처리는 조사표상의 정보로부터 조사결과를 작성하기까지의 과정을 의미하며, 방문객수 집계에 있어서는 조사자료의 검사와 자료의 집계 및 분석으로 구분한다.
- 무료관광지 방문객수 집계의 경우에는 방문객수를 검증할 수 있는 기준이나 자료가 없고, 조사 순간에서 벗어나게 되면 이를 확인할 수 없으므로 조사자료의 검사는 매우 중요하다.
- 이에 따라 '방문객수조사'와 '대중교통이용객수', '방문차량수조사'에서의 '수(數)'에 대한 검사는 조사감독원이 조사원과 동시에 같이 조사를 수행하거나 감독하지 않을 경우에는 검사 자체가 불가능하다는 것을 고려하여야 한다.

### 2) 현장검사 및 중앙검사

- 집계방법별 검사에서 제시된 바와 같이 조사 자료의 검사는 현장에서 조사감독원이 동시에 동일 조사를 수행하여 조사원의 결과와 비교하거나 관리감독을 철저히 하는 것으로 오류의 범위를 줄일 수 있다.
- '방문차량수조사'와 '방문차량번호판조사'에 있어서는 면접조사 결과를 중심으로 현장검사와 중앙검사를 수행하도록 한다.
- 현장검사는 조사표의 누락 및 분실여부, 조사표 중에 기입 누락 및 오기(誤記)된 항목 존재 여부, 조사감독원이 판독하기 어려운 문자 또는 숫자의 존재여부 등을 검사한다.
- 중앙검사는 조사결과가 일정한 범위를 초과하는지 여부, 특이값의 존재여부를 검사한다.

### 3) 조사표 전산입력 출력 검사

- 조사표에 대한 검사가 완료된 후 「관광지식정보시스템」의 전산등록을 통하여 승인절차에 따른 승인·보고 절차를 수행한다.
- ※ '관광지식정보시스템'에 입력하는 유·무료관광지 통계는 통계수치만 입력하고, 최종통계 수치는 시스템에서 자동 산정되어 월별 최종 결과를 생성함
- 기초지자체 담당자는 승인절차를 수행하기 이전에 전산 입력된 조사결과가 조사표의 내용과 동일여부를 출력 후 검사를 수행하여 최종적으로 확인한다.

## 5. 자료의 집계 및 분석

### 1) 자료의 집계

- 조사표에 기입된 조사결과를 집계항목별, 조사방법별로 정리하여 통계(집계)표를 작성하는 과정을 자료의 집계라 하며, 이들 내용을 분석하여 조사결과를 도출하는 과정을 자료의 분석이라 한다.
- 자료 검사에서 잘못 기입되거나 특이값을 나타내고 있는 조사표는 집계에서 제외하도록 하며 조사표에서는 「√」로 표시하고, 자료가 누락되어 미상인 경우에는 「-」로 표시하도록 한다.
- 자료의 집계는 조사방법별로 이루어지도록 하며, 보정지표가 필요한 '방문차량수조사'와 '방문차량번호판조사'는 총방문차량수와 차종별 총방문차량수, 차종별 평균 탑승객수를 집계하도록 한다.

### 2) 자료의 분석

- 무료관광지 방문객수 집계조사에서 자료의 분석은 조사방법별로 집계된 결과를 이용하여 일 평균 방문객수를 나타내는 기술통계적 분석과 이를 월 방문객수로 전환하는 추론통계학적 분석으로 구분한다.
- 일 평균 방문객수 자료 분석은 아래와 같이 각 조사방법별 결과를 합산하는 방식으로 이루어진다.

$\begin{aligned} & \blacksquare \text{ 방문객수조사 결과} + (\text{대중교통이용객수조사 결과}) + \text{방문차량수조사 결과} \\ & + (\text{방문차량번호판조사 결과}) \end{aligned}$
--

- '방문차량수조사'와 '방문차량번호판조사'는 설정된 조사체계에 따라 동시에 수행될 수는 없으나, 지자체에서 관광지내 시설 및 공간에 대하여 방문차량의 회전율을 알고자 동시에 조사가 이루어졌을 경우에는 '방문차량수조사'의 결과를 조사표에 기입하도록 한다.



### 3. 무료관광지 집계 상세 지침

#### 가. 조사구역 설정

##### 1. 대상공간 및 가로망(街路網) 형태 파악 (조사구역 설정 1단계)

- 조사구역 설정 1단계에서는 대상공간 및 인접공간과 각 공간내 시설들을 파악하고, 외부와 대상공간을 연결하는 가로망 형태를 파악하도록 한다.



[그림 4] 관광지(한택식물원) 대상공간 파악

주 : 본 지침의 사례 대상지는 경기도 용인시 한택식물원이며, 그림은 인터넷 홈페이지 자료를 재구성하였음

##### 2. 관광목적 공간범위 설정 (조사구역 설정 2단계)

- 조사구역 설정 2단계는 1단계에서 파악된 대상공간과 인접공간의 형태, 각 공간내 시설들에 대하여 방문객들의 공간이용이 관광목적공간 또는 비관광목적공간에서의 행태인지를 파악하여 구분하는 것으로써, 즉 공간 및 시설의 방문객 유도 여부와 실제 방문정도를 파악하여 구분하는 것이라 할 수 있다.
- 공간범위가 다원화될 경우에는 자루형 관광지가 아니지만, 주 방문공간이 설정될 수 없을 정도로 각각의 공간내에 방문객을 유도할 수 있는 시설이 배치되어 있을 경우에는 각 공간에 대하여 통계를 분리하여 생산하는 것이 타당하다.
- 그러나 주 방문공간이 설정되어 대다수의 방문객들이 통과·입장하는 공간이라면 주 방문공간의 통계만 생산하여도 무방하다.
- 따라서 계절별 특성으로 인해 전체 중 일부의 공간이 방문객을 유도하지 못하는 공간으로 변

형되거나, 공사 또는 개보수 등의 이유로 공간의 형태가 바뀔 경우에는 기존의 관광목적 공간 범위 역시 재설정되어야 한다.



[그림 5] 관광지(한택식물원) 관광목적 공간범위 설정

### 3. 폐쇄선 구획 및 조사구역 설정 (조사구역 설정 3단계)

- 조사구역 설정 3단계는 설정된 지역에 대하여 방문객 및 방문차량의 유출입동선을 파악하기 위한 폐쇄선 구획 및 조사구역 설정이 이루어져야 한다.
- 관광목적 공간이 조사 대상지의 현황에 따른 개략적인 구획 설정이라면, 폐쇄선 구획은 동선 체계에 따라 조사목적을 명확히 한다.
- 집계대상지역 내 지역주민 통행으로 인한 조사결과의 신뢰성 감소 및 지형에 익숙한 방문객의 비정형 통행으로 인한 통계 누락 방지가 그 주목적이다.
- 폐쇄선 설정시 주의할 점은 폐쇄선으로 구획된 조사구역내에는 관광지의 직·간접적 관련시설 이외의 기타시설이 포함되지 않도록 하여, 폐쇄선으로 구획된 공간의 유입객수를 조사함에 있어 관광지방문 이외의 목적을 가지고 유입되는 자가 없도록 하는 것이다.
- 대상지의 공간 특성상 부득이하게 관광관련 직·간접시설 이외의 기타시설이 폐쇄선에 포함될 경우, 기타시설의 포함이 최소화되는 범위에서 폐쇄선을 설정하고, 기타시설의 방문객수를 별도로 조사하여 폐쇄선에 유입되는 전체 방문객 중 기타시설의 방문객을 제외할 수 있도록 한다.

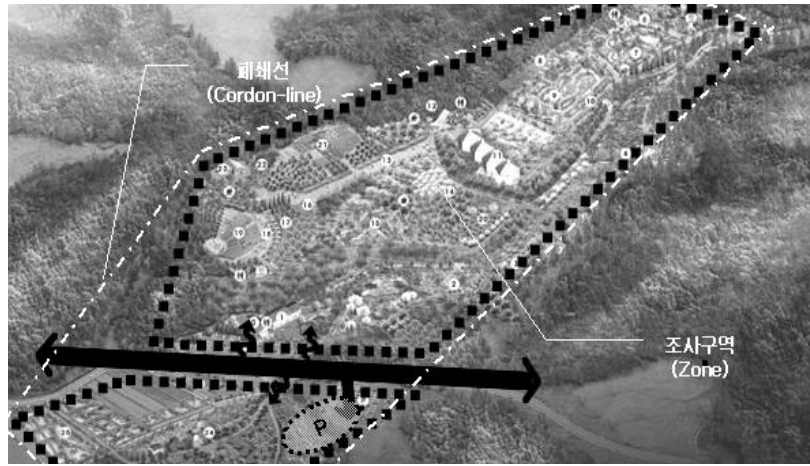

[그림 6] 관광지(한택식물원) 폐쇄선 구획 및 조사구역 설정

#### 4. 조사지점 설정 (조사구역 설정 4단계)

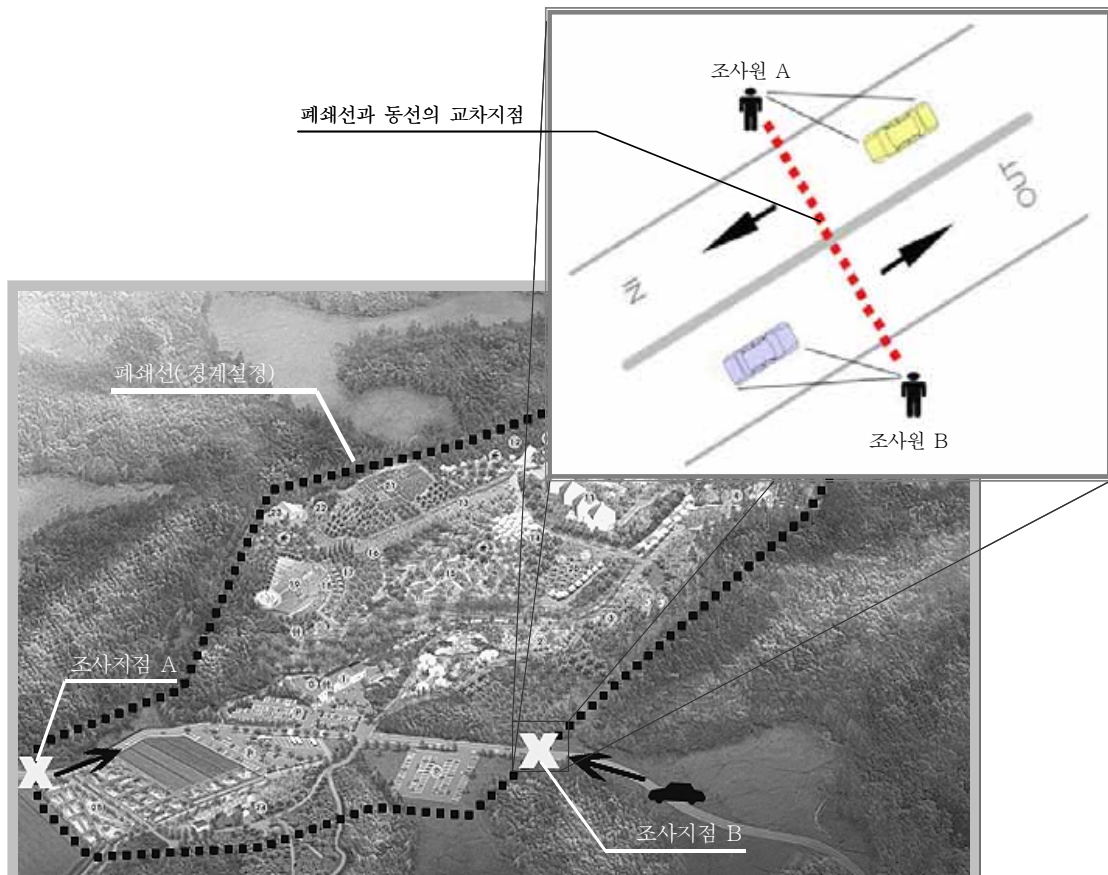

[그림 7] 관광지(한택식물원) 조사지점 설정

- 조사구역 설정의 4단계로써 조사지점의 설정은 관광목적공간과 폐쇄선 설정에서 포함되지 않는 인접공간에서의 비관광 목적 방문객들의 이동에 영향을 받지 않으며, 구획된 조사구역 내

에는 관광지의 직·간접적 관련시설 이외의 기타시설의 방문객 이동과 구분될 수 있는 곳이어야 한다.

- 구획된 공간의 방문객수 또는 차량을 조사함에 있어 관광지 방문 이외의 목적을 가지고 유입되는 자를 파악하기 용이한 지점을 선택하는 단계라 할 수 있다.

## 나. 조사원 규모 계획

### 1. 조사원 기본운영 방안

- 무료관광지의 조사시간은 총 9시간에서 조사원 1인의 총 근무시간은 4.5시간 2교대로 구성하며, 전 교대 근무자와의 업무교대를 위하여 30분씩을 배정을 배정하도록 한다.
- 조사원은 1시간 조사 후 10분 휴식을 원칙으로 하며, 식사시간과 조사원의 불가피한 상황 발생시 이를 대체할 수 있는 여유인력 1인을 조사 지점별로 배치하고 여유인력은 조사전일 근무를 원칙으로 한다.

### 2. 단수 조사방법별 조사원 계획

#### 1) 방문객수조사

- '방문객수조사'의 조사원은 조사지점에 1인을 배치함에 따라 교대근무 인력 1인과 여유인력 1인 등 총 3인을 1개 조사지점에 배치한다.

#### 2) 대중교통이용객수조사

- '대중교통이용객수조사'의 조사원은 관광지내 대중교통( 시내버스, 시외버스) 승하차장 지점마다 1인을 배치하고, 교대근무 인력 1인과 여유인력 1인 등 총 3인을 1개 조사지점에 배치한다.

#### 3) 방문차량수조사

- '방문차량수조사'의 조사원은 조사지점의 차로수에 따라 달라지며, 유출입 차선이 각각 1개 차선을 기본으로 하였을 경우에 유입차선과 유출차선별로 각 1인을 배치하고, 교대근무 인력 2인과 여유인력 1인 등 총 5인을 1개 조사지점에 배치한다.
- 편도 2차선이상일 경우에는 여유인력을 차선별로 1인씩 배치한다.

#### 4) 방문차량번호판조사

- ‘방문차량번호판조사’는 ‘방문차량수조사’와 동일하게 조사인력 계획을 가진다.

### 3. 중복 조사방법별 조사원 계획

#### 1) B-3 (방문차량수조사 + 방문객수조사)

- 조사지점별로 ‘방문차량수조사’ 인력 5인과 ‘방문객수조사’ 인력 3인을 각 조사방법별로 구분하여 배치하도록 하며, 조사원의 비표본오차를 줄이기 위하여 각 조사방법별 여유인력에 대한 교대는 이루어지지 않도록 한다.
- ‘방문차량수조사’와 ‘방문객수조사’ 지점이 동일한 경우에 각 조사지점간의 간격이 최소 10m, 최대 30m를 벗어날 수 없도록 하며, 조사지점 사이에 유출입 통로가 없어야 한다.

#### 2) B-4 (방문차량번호판조사 + 방문객수조사)

- 조사지점별로 ‘방문차량번호판조사’ 인력 3인과 ‘방문객수조사’ 인력 3인을 각 조사방법별로 구분하여 배치하도록 하며, 조사원의 비표본오차를 줄이기 위하여 각 조사방법별 여유인력에 대한 교대는 이루어지지 않도록 한다.

#### 3) B-5 (방문차량수조사 + 방문객수조사 + 대중교통이용객수조사)

- 조사지점별로 ‘방문차량수조사’ 인력 5인과 ‘방문객수조사’ 인력 3인, ‘대중교통이용객수조사’ 인력 3인을 각 조사방법별로 구분하여 배치하도록 하며, 조사원의 비표본오차를 줄이기 위하여 각 조사방법별 여유인력에 대한 교대는 이루어지지 않도록 한다.
- 대중교통의 승하차장 지점이 집계대상지 밖에서 이루어져 도보로 유출입하는 경우에는 ‘대중교통이용객수조사’ 인력을 배치하지 않으며, 승하차장 지점이 집계대상지내에 존재하거나 최종 하차장이 집계대상지내 일 경우에는 ‘대중교통이용객수조사’ 인력을 각 지점에 배치하도록 한다.

#### 4) B-6 (방문차량번호판조사 + 방문객수조사 + 대중교통이용객수조사)

- 조사지점별로 ‘방문차량번호판조사’ 인력 3인과 ‘방문객수조사’ 인력 3인, ‘대중교통이용객수조사’ 인력 3인을 각 조사방법별로 구분하여 배치하도록 하며, 조사원의 비표본오차를 줄이기 위하여 각 조사방법별 여유인력에 대한 교대는 이루어지지 않도록 한다.

## 다. 조사원 선발 및 교육

### 1. 조사원 선발기준

- 조사원의 능력과 태도 등 조사원의 자질은 조사결과의 신뢰성 및 객관성 등에 많은 영향을 미치므로 조사목적에 적합한 선발기준을 설정하여 조사원을 선발한다.
- 조사원은 고등학교 졸업 이상의 학력을 가진 자이어야 하며, 집계대상지 지리 및 여건에 밝은 자를 우선 대상으로 한다.
- 조사기간 중 조사업무에만 전념할 수 있는 자를 선발하며 조사당일 중도 포기자를 고려하여 신중하게 조사원의 인적사항 및 통계조사 경험 유무 등을 판단하여 선발한다.
- 면접조사를 고려하여 외향적이며 활발한 성격을 가진 자, 혐오감을 주지 않는 인상에 발음이 정확하고 사투리를 심하게 쓰지 않는 자, 응답자의 응답태도나 조사상황에 따라 능동적으로 대처할 수 있는 자, 조사를 수행하기에 나이가 많아 조사를 수행하기에 적절하지 아니한 자 등의 기준을 설정한다.

### 2. 조사원 교육

#### 1) 조사원 교육 사항

- 조사원 교육은 가급적 조사일 전에 실시되는 것이 바람직하며, 조사원 교육시 조사원의 특성을 파악하여 적절한 조사지점에 배치한다.
- 조사원 교육은 조사에 필요한 직접적인 지식 제공과 임무 부여를 통해 최적의 조사결과를 도출하기 위한 것으로서 다음 사항을 포함한다.
  - 조사개요, 조사방법, 조사절차, 조사준비요령
  - 인사법, 응답자로부터의 질문내용 처리방법
  - 조사방법별 조사표 작성요령, 조사불능대상의 처리방법
  - 조사표 관리 및 제출요령

## 2) 현장조사 전 확인사항

- 현장조사가 실시되기 이전에 반드시 조사원에 대한 교육이 반복되어야 하며, 이를 위하여 최소한 조사 30분 이전에는 반드시 집계대상지에 도착하여 준비하여야 한다.
- 면접기록지, 각 조사방법별 조사표, 필기도구, 조사관 등 조사시 필요한 물품을 배부 및 확인하고, 조사원임을 알릴 수 있는 '신분증 또는 이에 준하는 표시물'을 조사기간 동안 착용하도록 한다.
- 조사원 및 조사감독자의 비상연락망을 확인하여 조사시 문제가 발생할 경우에 신속하게 대처할 수 있도록 한다.

## 라. 무료관광지 조사방법

### 1. 조사방법별 적용조건

- 무료관광지 조사방법은 기본적으로 관광지 유입지점인 출입구 및 진입도로에서 유입되는 차량 또는 사람을 조사하는 방법으로 관광지의 공간 및 가로망 형태에 따라 '방문객수조사', '방문차량수조사', '방문차량번호판조사', 대중교통이용객조사가 적용된다.

## ■ 무료관광지 조사방법에 따른 적용조건

조사방법		적용조건
A	방문객수조사	<ul style="list-style-type: none"> <li>- 도보통행만 가능한 출입구나 출입로(access roads)가 존재할 것</li> <li>- 출입구나 출입로는 '수기나 계측기'로 조사가능한 너비를 가질 것</li> <li>- 출입구나 출입로외에는 대상지출입이 불가능할 것</li> </ul>
B	B-1 방문차량수조사	<ul style="list-style-type: none"> <li>- '방문객수조사'가 불가능한 대상지일 것</li> <li>- 대상지와 가로망의 형태가 통과객을 유발시킬 수 없는 단절형 형태이며, 조사구역에 관광지의 직·간접적인 시설 외에는 기타시설이 없거나, 기타시설이 있어도 정규적인 통행패턴을 유발하는 시설일 것</li> </ul>
	B-2 방문차량번호판조사	<ul style="list-style-type: none"> <li>- '방문객수조사'가 불가능한 대상지일 것</li> <li>- 통과차량이나 통과객을 발생시킬 수 있는 연결형 가로망 형태를 가질 것</li> <li>- 대상지와 맞닿뜨리는 진입도로상에서 특정한 출입구나 출입로가 없이도 차량이나 도보로 대상지에 진입이 가능한 공간 및 가로망 형태를 가질 것</li> </ul>
	B-3 방문차량수조사, 방문객수조사	<ul style="list-style-type: none"> <li>- '방문차량수조사'의 적용조건을 만족시킬 것</li> <li>- 대상지 인근에 도보방문이 가능한 배후지나 대중교통(시내버스, 시외버스 등) 승하차장이 존재할 것</li> </ul>
	B-4 방문차량번호판조사, 방문객수조사	<ul style="list-style-type: none"> <li>- '방문차량번호판조사'의 적용조건을 만족시킬 것</li> <li>- 대상지 인근에 도보방문이 가능한 배후지나 대중교통(시내버스, 시외버스 등) 승하차장이 존재할 것</li> </ul>
	B-5 방문차량수조사, 방문객수조사, 대중교통이용객수조사	<ul style="list-style-type: none"> <li>- '방문차량수조사'의 적용조건을 만족시킬 것</li> <li>- 대상지 인근에 도보방문이 가능한 배후지나 대중교통(시내버스, 시외버스 등) 승하차장이 존재할 것</li> <li>- 조사구역 내부에 대중교통 승하차장이 존재할 것</li> </ul>
	B-6 방문차량번호판조사, 방문객수조사, 대중교통이용객수조사	<ul style="list-style-type: none"> <li>- '방문차량번호판조사'의 적용조건을 만족시킬 것</li> <li>- 대상지 인근에 도보방문이 가능한 배후지나 대중교통(시내버스, 시외버스 등) 승하차장이 존재할 것</li> <li>- 조사구역 내부에 대중교통 승하차장이 존재할 것</li> </ul>



## 2. 방문객수조사

### 1) 조사지점

- ‘방문객수조사’는 도보통행만 가능한 ‘출입구 및 출입로’ 모두를 조사지점으로 설정하며, 출입로(구)의 수에 맞게 조사원을 배치한다.
- 차량조사(‘방문차량수조사’, ‘방문차량번호판조사’)와 병행하여 이루어지는 ‘방문객수조사’는 조사지점을 동일하게 설정한다.

#### ■ ‘방문객수조사’ 적용을 위한 출입로가 있는 체계

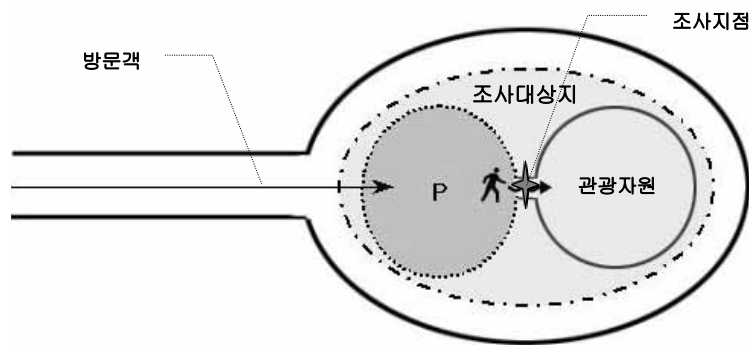

[그림 8] 방문객수 조사 적용(출입로가 있는 체계)

### 2) 조사내용

- 유출입 조사지점의 경우 ‘방문객수’로 하고, 시설별 집계에서는 ‘이용객수’로 한다.

### 3) 조사방법

- 조사지점 설정시에는 시계가 트이고, 통행에 불편을 주지 않는 세부지점에 조사원을 배치하며, 배치된 조사원은 조사지점을 통과하여 대상지에 진입하는 사람을 관측해서 15분단위로 수기나 계측기로 집계·기록하는 것을 원칙으로 한다.
- 이용객 집계의 경우에는 해당 시설별 입장권 판매수를 원칙으로 한다.
- 조사지점을 통과하여 대상지에 진입하는 사람을 조사함에 있어 ‘방문 목적’상 관광으로 분류할 수 없는 ‘관광지 근무자 및 특수목적 방문자(경찰관, 소방관, 우체부, 환경미화원 등)’는 조사에서 제외하는 것을 원칙으로 하되, 근무복 미착용시에는 업무목적으로 방문하였다 하더라도 육안으로는 구분이 불가능하므로 관광목적으로 간주하여 조사에 포함시키도록 한다.
- 또한 조사지점을 통과하여 대상지로 진입하는 자 중 조사에 포함되는 최소연령에 대한 기준은 별도로 두지 않고, ‘조사지점을 통과하는 모든 자(유아포함)’를 조사대상자의 연령기준으로 규

정하여 조사원의 능력별 오차를 최소화하도록 한다.

#### 4) 결과집계 및 분석

※ '관광지식정보시스템' 에 평일 1, 2/주말 1, 2 방문객수 만 입력, 수식은 시스템에서 자동처리 됨

##### ■ 일 평균 방문객수(추정)

$$Y_1 = \frac{1}{2}(X_1 + X_2), \quad Y_2 = \frac{1}{2}(X_3 + X_4) \dots\dots\dots (1)$$

단  $X_1, X_2$  : 평일 조사 시 첫째일 과 두 번째 일의 방문객 수

$X_3, X_4$  : 주말, 공휴일 조사 시 첫째일과 두 번째 일의 방문객 수

$Y_1$  : 평일 평균 방문객수

$Y_2$  : 주말 평균 방문객수

- 평일 평균 방문객수 ( $Y_1$ )는 평일 조사 첫째일의 방문객수 ( $X_1$ )와 평일 조사 두 번째일 의 방문객수 ( $X_2$ )를 합하여 2로 나누어 평균값으로 계산한다.
- 주말 평균 방문객수 ( $Y_2$ )는 주말 조사 첫째일의 방문객수 ( $X_3$ )와 주말 조사 두 번째일 의 방문객수 ( $X_4$ )를 합하여 2로 나누어 평균값으로 계산한다.

##### ■ 월 방문객수(추정)

- 월 방문객수 추정은 식 (1)에 따라 평일과 주말의 평균 방문객수가 생산된 이후에 식 (2)을 이 용하여 월 방문객수를 추정한다.

$$\hat{Y}_m = Y_1 \times m_{\text{월 평일수}} + Y_2 \times m_{\text{월 주말, 공휴일수}} \dots\dots\dots (2)$$

단  $m = 1, 2, \dots, 12$ 월,  $\hat{Y}_m$ 는 조사월의 추정된 월 방문객수

- 추정된 월 방문객수( $\hat{Y}_m$ )는 식 (1)에서 평일 평균 방문객수 ( $Y_1$ )에 조사 월(m)의 평일 일수 를 곱한 값과 주말 평균 방문객수 ( $Y_2$ )에 조사 월(m)의 주말 일수를 곱한 값을 합산하여 생 산한다.

### 3. 방문차량수조사

#### 1) 조사지점

- 폐쇄선으로 구획된 조사구역과 진입도로의 교차점을 모두 조사지점으로 설정하며, 조사구역으로 유입되는 차량에 대해서만 조사원을 배치하고, 조사원 배치시에는 대상지의 통행량 및 차로수와 교대인력을 고려하여 조사원을 수급하도록 한다.

#### ■ ‘방문차량수조사’ 적용을 위한 단절형 가로망 체계

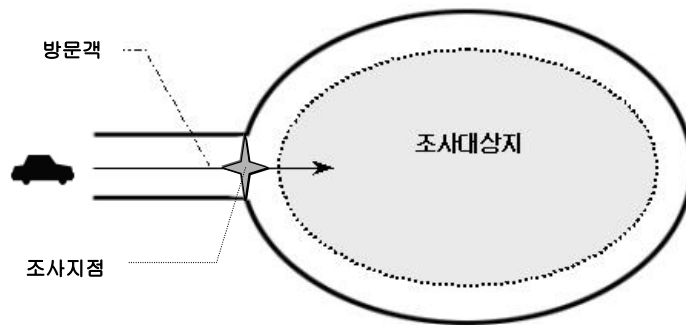

[그림 9] 방문차량수 조사 적용(단절형 가로망 체계)

#### 2) 조사내용

- 조사지점을 통과하는 차량의 ‘통과시각, 차종, 차량수’를 조사내용으로 한다.

#### 3) 조사방법

- ‘방문차량수조사’는 폐쇄선과 진입도로의 교차점에 조사지점을 설정하고 조사지점을 통과하는 차종별 차량수를 수기나 계측기를 이용하여 조사한 후 15분 간격으로 조사표에 기입하는 것을 원칙으로 한다. (표준 차종구분은 [부록 - 3] 참조)
- 이러한 과정으로 조사된 차량은 조사 대상인 ‘방문객’이 아닌 비조사 대상(I. 관광지 방문객 보고통계 3. 조사(보고) 대상, p. 1. 참조)의 방문차량이 뒤섞여 구분되지 않은 상태이므로, 조사 대상(방문객)의 방문차량만을 조사하기 위해서는 비조사 대상의 방문차량만을 추출하는 과정을 거쳐야 한다.
- 비조사 대상의 방문차량을 추출할 경우에 해당되는 차량은 ‘비조사 대상의 차량’을 통칭하며, 이를 추출하기 위해서는 조사 이전에 집계대상지내의 ‘비조사 대상의 차량’에 대한 정보를 파악하여야 한다.

## ■ 방문차량수 인력식 조사방법

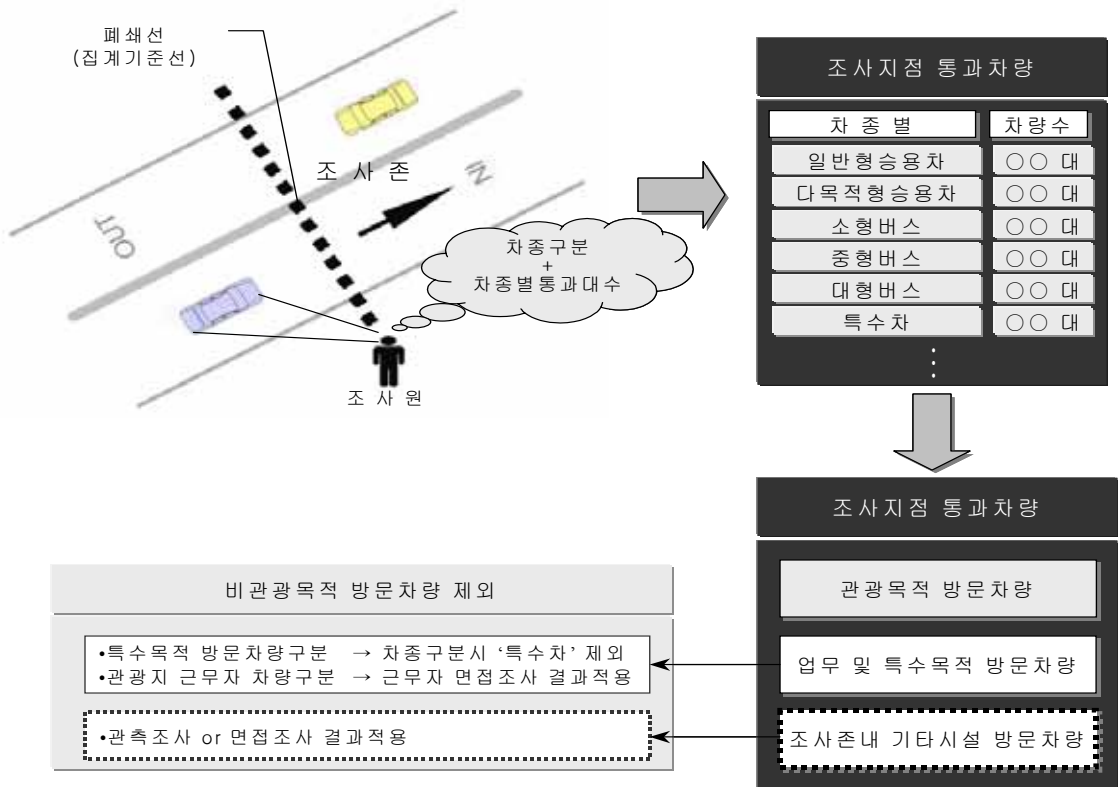

[그림 10] 방문차량수 조사 적용(인력식 조사방법)

- '관광지 근무자 또는 집계대상지내 영업 활동자' 등 '비조사 대상 차량'의 경우는 해당자들을 대상으로 '조사일 기준 조사지점 통과 횟수'를 면접조사를 통하여 차량 조사시 조사 결과에 반영되지 않도록 한다.
- 조사 구역안에 관광지와 직·간접적으로 관련 있는 시설이 아닌 기타시설이 위치한 경우에도 기타시설을 대상으로 '비조사 대상 차량'과 동일한 방법으로 면접조사를 실시하여 차량조사의 결과에 반영되지 않도록 한다.

#### 4) 결과집계 및 분석

- ‘방문차량수조사’의 집계 및 추정방법은 앞서 제시한 ‘방문객수조사’와 동일한 집계절차를 통하여 월 방문객수를 추정하는 방법은 식 (2)와 동일하게 적용하고, 일 평균 방문객수를 집계하는 방법은 식 (4)에 의한다.

$$Y_1 = \frac{1}{2}(X_1 + X_2), \quad Y_2 = \frac{1}{2}(X_3 + X_4) \dots\dots\dots (3)$$

$$X_i = \sum_{j=1}^8 C_{ij} \times P_{ij} \dots\dots\dots (4)$$

i=1, 2, 3, 4 (조사요일 1, 2는 평일 3, 4는 주말공휴일)  
j=1, 2, ..., 8 (차종)  
 $C_{ij}$  : i 요일의 j 차종의 조사된 총 차량수  
 $P_{ij}$  : i 요일의 j 차종의 평균 탑승객 수(보정지표를 이용)

$$\hat{Y}_m = Y_1 \times m \text{월 평일수} + Y_2 \times m \text{월 주말, 공휴일수} \dots\dots\dots (5)$$

단 m=1, 2, ..., 12월,  $\hat{Y}_m$ 는 조사일의 추정된 월 방문객수

- ‘방문차량수조사’는 방문객조사와는 달리 평일 평균 방문객수 ( $Y_1$ )는 평일 조사 첫째일의 방문객수 ( $X_1$ )를 다음과 같이 생산한다.
- 식 (3)에서  $X_1$ (  $X_2$ ,  $X_3$ ,  $X_4$ )는 평일 조사 첫째일(둘째일, 주말조사 첫째일, 두 번째 일)에 면접조사 및 설문조사를 통하여 생산된 각 차종별 평균탑승객수(총 8차종)에 차종별 전체 방문차량수를 곱하여 생산된 차종별 전체 방문객수를 모두 합산하여 식 (5)와 같이 계산한다.

※ 관광지식 정보시스템에서 상기 수식은 자동 계산됨

#### 4. 방문차량번호판조사

##### 1) 조사지점

- 폐쇄선으로 구획된 조사구역과 진입도로와의 교차점 모두를 조사지점으로 설정하며, 조사구역으로 유출입하는 차량에 대해서 조사원을 배치한다.
- 조사원 배치시에는 대상지의 차량통행량 및 차로 수와 교대인력을 고려하여 수급한다.

## ■ ‘방문차량번호판조사’ 적용을 위한 연결형 동선체계

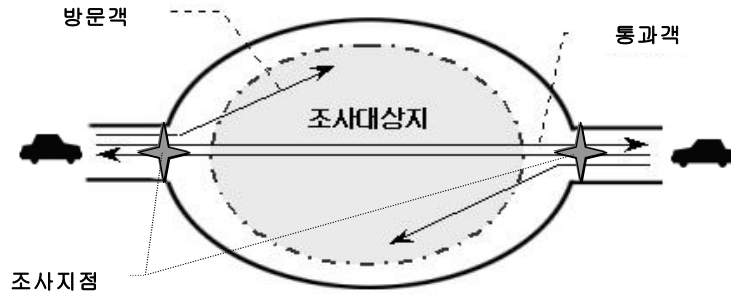

[그림 11] 방문차량번호판 조사 적용(연결형 동선체계)

### 2) 조사내용

- 조사지점을 통과하는 차량의 ‘통과시각, 차종, 차량번호판’을 기본적으로 조사하며, 조사지점을 통과하는 차종 중 대중교통인 ‘택시, 버스’의 경우는 ‘통과시각, 차종, 차량수’만을 조사내용으로 한다.

### 3) 조사방법

- 조사지점에 유출입되는 차량의 ‘유출입 시각, 차종 및 번호판’을 조사하며, 번호판의 경우는 뒷자리 4자리수를 조사하여 조사된 차종과 번호판이 일치하는 차량을 동일차량으로 간주하여 결과를 산출한다.
- 세부적인 조사방법은 조사지점 (조사지점 설정방법은 III. 무료관광지 집계 상세 매뉴얼 1. 조사구역 설정, p. 25. 참조)을 통과하는 방문차량의 ‘통과시각, 차종별 번호판’을 관측 및 기록하는 것을 원칙으로 하되 대중교통인 ‘버스, 택시’의 경우는 번호판을 조사하지 않고 통과차량수만을 기록하도록 한다.
- 차량 통과시각 기록은 통과차량 발생시 기록함을 원칙으로 하지만, 대상지 진입도로의 차로수와 통행량이 많을 경우에는 15분을 간격으로 기록하도록 한다.
- ‘방문차량번호판조사’의 차종구분은 ‘방문차량수조사’와 동일하게 [부록 - 3]의 ‘표준차종구분표’를 따른다.
- 집계대상지의 ‘조사(보고) 대상’ 방문객만을 조사하기 위해서는 비조사 대상인 ‘통과객’을 우선 제외하고, ‘중복 방문객’도 구분하여 ‘방문객의 실수’를 파악할 수 있도록 한다.

## ■ 폐쇄선 설정에 따른 조사구역 범위

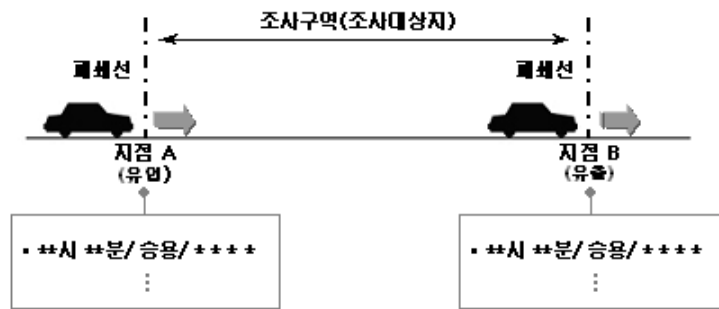

[그림 12] 방문차량번호판 조사의 조사구역 범위

- ‘통과객’의 구분은 조사구역내의 ‘체재시간’을 기준으로 방문차량과 통과차량을 구분할 수 있는 기준시간을 설정한 후 차량의 체재시간(유출시각 - 유입시각)이 기준시간 미만일 경우에는 ‘통과객’으로, 기준시간 이상일 경우에는 방문객’으로 구분하도록 한다.
- ‘통과객’을 구분하는 기준시간은 통과(이동) 목적으로 지점 A를 통해 조사구역내로 유입되어 지점 B를 통해 조사구역 밖으로 유출될 때까지의 소요되는 시간을 원칙으로 한다.
- 또한 ‘조사구역의 공간범위 및 통행량, 대상지의 성격 및 방문특성 등’에 따라 체재시간에 차이가 있다는 것을 고려하여, 개별관광지별 특성을 고려한 개별 기준시간을 제시하는 방안과 모든 관광지에 동일한 기준시간을 적용하는 방안을 향후 검토하도록 한다.
- 개별기준을 적용할 경우에는 관광지 방문자들을 대상으로 하는 면접조사를 통하여 ‘평균체재시간’이나 ‘최소체재시간’을 기준으로 관광지별 기준시간을 정하며, 동일한 기준시간을 적용할 경우에는 통계의 사용목적에 고려하여 관련 전문가 및 통계담당자의 의견조율 후 기준시간을 제시하도록 한다.
- ‘비조사 대상 차량’을 제외하기 위해서는 관련 차량의 ‘차종 및 번호판’을 입수하여, ‘방문차량번호판조사’를 통해 조사된 차량의 차종과 번호판 뒷자리 4자리수를 비교한 후 차종 및 번호판이 일치하는 차량에 대해서는 이를 집계에서 제외한다.
- ‘중복 방문객’의 처리는 차종 및 차량번호판 뒷자리 4자리수가 동일한 경우에 동일차량으로 간주하여 분석하며, 동일 차종 및 차량번호판을 갖는 차량이 수차례에 걸쳐 ‘유입 → 유출’을 반복하였다 하더라도 조사일을 기준으로 가장 긴 체재시간을 갖는 ‘유입 → 유출’만을 조사결과에 반영한다.
- 동일 차종 및 차량번호판을 갖는 차량이지만 ‘유입 → 유출 → 유입 ...’의 연속선상에 있지 않고, ‘유입/ 유입 → 유출’로 조사되는 경우에는 동일 차종 및 차량번호 뒷자리 4자리수를 갖는 2대의 차량이 조사구역을 방문하는 것으로 파악하도록 한다.

## ■ ‘방문차량번호판조사’ 인력식 조사방법

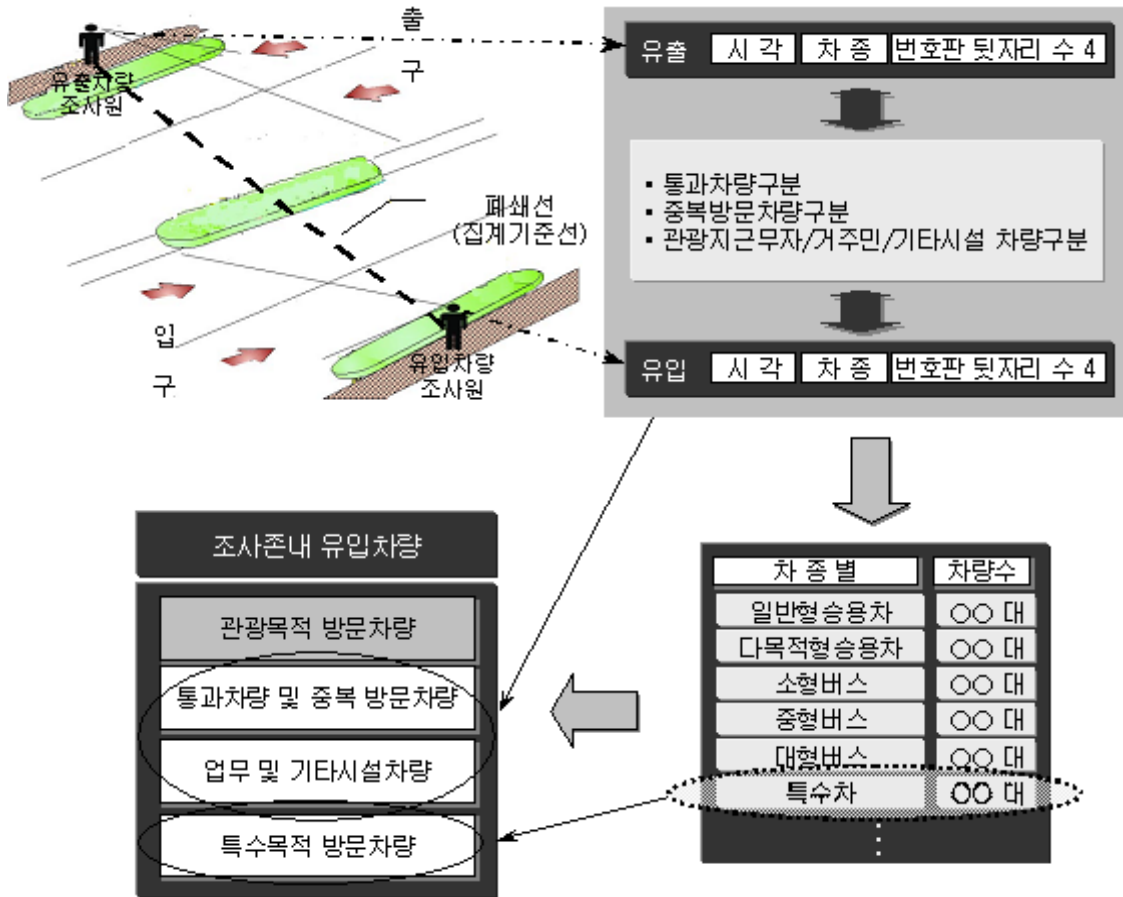

[그림 13] 방문차량번호판수 조사 적용(인력식 조사방법)

### 4) 결과집계 및 분석

- ‘방문차량번호판조사’ 시에는 방문객이 자유로이 차량으로 통행이 가능하므로 차량수의 중복체크를 방지하고, 통과차량의 조작적 정의를 통하여 방문객수에서 제외한다.
- 일 방문객 및 월 방문객 추정식은 ‘방문차량수조사’의 식 (5)와 동일하게 적용되고, 집계 방법에서는 전체 차종별수가 아닌 중복된 차량의 수를 제외하고, 조작적 정의에 내려진 ‘통과객’의 차량수를 제외한 나머지 차종별 전체 방문차량수로 방문객수를 추정한다.



## ■ ‘방문차량번호판조사’ 적용 예시 1

유입차량			유출차량		
조사시각	차종구분	유입 차량번호	조사시각	차종구분	유출 차량번호
9시 00분	1	1234	9시 00분	1	9998
시 분	2	3123	시 분	2	9997
시 분	3	1243	시 분	2	9996
시 분	4	3133	시 분	4	9995
시 분	5	2000	9시 15분	1	1234
9시 15분	2	1999	시 분	4	3133
시 분	3	4645	시 분	3	5985
시 분	2	5123	시 분	8	1787
9시 30분	1	6989	9시 30분	1	3000
시 분	2	2555	시 분	2	3123
시 분	3	2556	시 분	1	6989
시 분	1	5119	시 분	2	5123
시 분	5	1574	시 분	3	4645
시 분	6	1006	9시 45분	2	1999
9시 45분	3	4441	시 분	5	2000
시 분	4	1444	시 분	3	1243

■ 차종별 평균탑승객수는 다음과 같음  
 1종 : 2.2명, 2종 : 4.2명, 3종 : 5.9명, 4종 : 12명, 5종 : 32.9명, 6종 : 2.1명, 7종 8종은 없음

## ■ ‘방문차량번호판조사’ 적용 예시 2

차종	번호판	제외 차량수	총유입 차량수	차종	번호판	제외 차량수	총유입 차량수
1	1234*, 6989, 5119	1	2	4	3133*, 1444	1	1
2	3123, 1999, 5123*, 2555	1	3	5	2000, 1574	0	2
3	1243, 2556, 4645*	1	2	6	1006	0	1

주 : \*는 제외차량을 의미함

- 예를 들어 아래와 같이 조사가 이루어졌다고 가정하고, 통과차량의 범위를 15분으로 설정한다고 가정하면, 총 4대(1243, 3133, 4645, 5123)의 유입차량이 방문객 범위에서 벗어나게 되어 통계에 포함되지 않는다.
- 예를 들어 1종은 전체 유입차량 3대중 1대가 이에 해당하므로 통계생산을 위한 총 유입차량은 2대가 되어 1종의 평균 탑승객수인 2.2 명을 이용하여 1종 차량의 총 방문객수는 6.6명에서 4.4명으로 감소하게 된다.

- 통과차량의 범위는 관광지의 범위나 교통체계 등과 같은 특성에 의하여 시간설정이 다르게 적용되어야 하기 때문에 각 지자체에서는 '방문차량번호판조사'를 실시할 경우, 무료관광지의 통과차량 범위를 설정한 이후 조사를 실시하여야 한다.

## 5. 대중교통이용객수조사

### 1) 조사지점

- '대중교통이용객수조사'는 조사 구역내에 시내버스, 시외버스 등 대중교통 이용을 위한 승하차장이 위치하였을 경우 적용하며, 조사지점은 조사 구역내에 위치한 대중교통 이용을 위한 승하차장으로 한다.

### 2) 조사내용

- 시내·외 버스 등의 대중교통을 이용한 방문객 수를 파악하는 것을 내용으로 한다.

### 3) 조사방법

- 조사 구역내에 위치한 조사지점에서 시내버스 및 시외버스가 도착할 때마다 '도착시각, 노선번호, 하차인원 수'를 조사하여 기록한다.
- 하차인원 수를 조사함에 있어서는 조사 구역내에 기타시설이나 조사구역 인근에 주거지가 위치하고 있어 관광목적 방문자 외에도 승하차장의 이용이 가능한 경우는 조사지점에 하차한 인원 중 집계대상지로 진입하는 인원만을 관측하여 조사한다.
- 조사지점을 통과하여 대상지에 진입하는 사람의 경우에도 '관광지 근무자 및 특수목적방문자(경찰관, 소방관, 우체부, 환경미화원 등)'는 집계에서 제외하는 것을 원칙으로 하되, 근무복 미착용시에는 업무목적으로 방문하였다 하더라도 육안으로는 구분이 불가능하므로 관광목적으로 간주하여 조사에 포함한다.

## 마. 현장조사 조사표 작성

### 1. 차량조사표

#### 1) 방문차량수조사

- '방문차량수조사'는 조사내용에서 '유입차량조사
- '방문차량수조사'는 조사표에서 차종구분만을 기입하여, 조사 결과 집계시에 기입된 차종의 수는 유입된 차량수를 의미한다.

#### 2) 방문차량번호판조사

- '방문차량번호판조사'는 조사내용에서 '번호판조사
- 현장조사시에는 '차량구분'과 '차종구분'만을 조사 기입하도록 하며, 조사가 종료된 이후 사전에 설정된 '통과객'과 '중복 방문객'의 범위에 의하여 이를 결과에서 제외하고, '비조사 대상 차량'을 제외하고 결과를 집계한다.
- '방문차량번호판조사'에서 '통과객'의 범위를 파악하기 위하여 조사내용에서 유입차량과 유출차량을 구분하여 조사·기입한다.
- 차량조사에서 조사시각은 5분 단위로 기입하며, 차량번호는 '번호판 뒷자리 4자리수'만을 기입한다.
- 차량조사는 조사가 종료된 이후에 유입차량과 유출차량의 뒷 4자리 번호판을 비교하여 '통과객'의 범위로 설정된 시간 안에 포함된 차량은 '통과객'으로 처리하여 집계결과에 포함하지 않도록 유의한다.
- '통과객'의 범위에 포함되지 않는 차량은 유입차량만을 대상으로 차종별로 분류하고, 면접조사를 통해 제시되는 '차종별 평균 탑승객수'를 이용하여 방문객수를 계산한다.
- 조사시간 중 유출입이 2회 이상인 '중복방문차량'은 1대로 집계하고, 통과객의 범위에서 제외한다.

## 방문차량수(번호판) 조사표

조사일 : \_\_\_\_\_년 \_\_\_\_\_월 \_\_\_\_\_일                      조사자 : \_\_\_\_\_인

집계대상지명	조사지점	조사 내용	조사 일련번호
		유입차량조사 <input type="checkbox"/> 유출차량조사 <input type="checkbox"/> 번호판조사 <input type="checkbox"/>	

조사시각	차량번호	차종구분	중복 방문객 여부	업무 및 지역주민 차량여부	통과객 여부
시 분					
시 분					
시 분					
시 분					
시 분					
시 분					
시 분					
시 분					
시 분					
시 분					
시 분					
시 분					
시 분					
시 분					
시 분					
시 분					

주 1.차종구분은 8종으로 하며, 자세한 사항은 첨부된 표준차종구분표를 기준으로 함  
 2.차량번호는 '번호판 뒷자리 4자리수'만을 기입함  
 3. '중복 방문객 여부'는 '방문차량번호판조사'의 경우에만 작성하며, 조사일 기준으로 가장 긴 체재기간을 갖는 방문에 대해서만 1회 방문으로 집계함  
 4. '업무 및 지역주민 차량여부'와 '통과객 여부'는 '방문차량번호판조사'의 경우에만 작성하며, 이를 위하여 조사가 실시되기 이전에 집계대상지내 '비조사 대상'의 차량에 대한 현황파악이 이루어져야 하며, '통과객'의 범위는 해당 집계대상지에서의 시간범위를 설정하여야 함

관리자 \_\_\_\_\_인

## 2. 인원조사표

- 인원조사에서 조사시각은 차량조사에 비하여 유입규모가 작으므로 실제 유입된 시각을 '분(分) 단위'까지 표기하고, 유입규모가 많을 경우에는 5분 단위로 기입한다.
- '방문객수조사'는 방문인원만을 기입하고, '대중교통이용객수조사'는 대중교통의 사전에 파악된 대중교통의 노선번호를 기입한다.
- 대중교통의 노선번호가 사전에 파악되지 않았거나, 없는 경우에는 현장에서 이를 각기 다른 노선별로 구분하여 숫자로 분류·표기하도록 한다.

- 인원조사('대중교통이용객수조사', '방문객수조사') 결과 집계 방법
  - 조사시간내에 기입된 전체 방문객의 합으로 집계

### 대중교통이용객수 및 방문객수 조사표

조사일 : \_\_\_\_\_년 \_\_\_\_\_월 \_\_\_\_\_일                      조사자 : \_\_\_\_\_인

집계대상지명	조사지점	조사 내용	조사 일련번호
		대중교통이용객수조사 <input type="checkbox"/> 방문객수조사 <input type="checkbox"/>	

조사시각	노선번호	방문인원
시 분		
시 분		
시 분		
시 분		
시 분		
시 분		
시 분		
시 분		
시 분		
시 분		
시 분		
시 분		

조사시각	노선번호	방문인원
시 분		
시 분		
시 분		
시 분		
시 분		
시 분		
시 분		
시 분		
시 분		
시 분		
시 분		
시 분		

- 조사시각은 실제 유입된 시각을 분(分) 단위로 표기함

관리자 \_\_\_\_\_인

## 바. 보고서서식 작성방법

### 1. 서식 구성

- 서식은 지자체명과 대상지명, 조사년도 및 월, 해당 조사월의 총 주말일수와 평균일수 등 집계 대상지 및 조사시점을 알 수 있는 사항과 실제 조사결과를 입력할 수 있는 항목으로 구성된다. ([부록 - 1-3] 참조)
- 보고서식 우측에는 차량조사(‘방문차량수조사’, ‘방문차량번호판조사’)에서 적용되는 보정지표와 관련된 항목으로 구성된다.

### 2. 서식 작성

#### 1) 조사시점

- 조사가 이루어진 평일 2일, 주말 2일에 대한 조사일과 요일을 기입하고, 조사시간은 1시간 단위로 오전 오후 구분없이 0시부터 24시까지로 계산하여 기입한다.
- 관광자원명은 집계대상지명을 의미하며 대상지의 행정상 공식 명칭을 기입한다.
- 집계대상지명이 「관광지식정보시스템」의 관광자원에 등록되어 있는 경우, 행정상 공식 명칭과 다른 경우에는 이를 수정하여 입력하고, 등록되어 있지 않을 경우에는 공식 명칭으로 입력한다.

#### 2) 조사결과

- 조사 유형은 무료관광지 조사방법에 따른 적용조건 구분을 나타내며, A, B-1, B-2, ..., B-6까지 집계대상지에 적용되는 해당조건을 기입한다. (IV. 무료관광지 집계 상세 매뉴얼 4. 무료관광지 조사방법, p. 42. 참조)
- 차량조사는 ‘방문차량조사’와 ‘방문차량번호판조사’ 중 지자체의 조사활용을 위하여 두 가지 조사가 모두 수행되었다 하더라도, ‘방문차량수조사’ 결과만을 입력한다.
- 조사방법별 방문객수는 ‘방문객수조사’와 ‘대중교통이용객수조사’ 결과는 집계된 수치를 기입하고, 차량조사는 1종부터 8종까지 (차종별 총 방문차량수 × 차종별 평균 탑승객수)의 합을 계산하여 작성한다.
- 조사되지 않은 차종은 차종별 총 방문차량수에서 ‘0’으로 기입하도록 하며, 일일 방문객수는 각 조사방법의 방문객수 합으로 계산하여 작성한다.
- ‘차종별 평균 탑승객수’는 소수점 첫 번째 자리까지 기입하도록 하며, 조사방법별 방문객수와

일일 방문객수는 소수점 첫 번째 자리에서 반올림한다.

- 평일 평균 방문객수는 조사를 실시한 평일 2일의 결과치를 합하여 평균하고, 주말 평균 방문객수는 조사를 실시한 주말 2일의 결과치를 합하여 평균한다.
- 평일 전체 방문객수는 평일 평균 방문객수를 조사월의 전체 평일 수에 곱하여 계산하고, 주말 전체 방문객수는 주말 평균 방문객수를 조사월의 전체 주말수와 공휴일수를 곱하여 계산한다.
- 조사월의 총 주말수는 토요일과 일요일, 임시 공휴일, 법정 공휴일의 합이며, 총 평일 수는 총 월수에서 이를 제하여 조사월의 총일수와 맞추도록 한다.
- 최종적으로 조사월의 총 방문객수는 평일 전체 방문객수와 주말 전체 방문객수의 합으로 계산한다.

■ 무료관광지 통계 조사표 작성

- '방문차량수조사'와 '방문차량번호판조사' 중 조사유형에 속한 조사방법의 보정지표(차종별 평균 탑승객수) 기입하고 차종별 전체 방문차량수 기입, '대중교통이용객수조사' 결과 기입, '방문객수조사' 결과 기입
- 조사월의 평일 2일 조사와 주말 2일 결과를 토대로 '평일 평균 방문객수', '주말 평균 방문객수' 산출
- 조사월의 전체 평일수와 전체 주말수를 계산한 후 '평일 전체 방문객수'와 '주말 전체 방문객수' 산출하고 합산하여 조사월의 추정된 월 방문객수를 산출

## 4. 별첨자료

### 가. 보고서식 3종

#### 1-1. 총괄표

\_\_\_\_년 \_\_\_\_분기 「관광지 방문객 보고통계」 현황

시· 군·구	대상지명	이용시설명	방문객수			증감율 (%)		당해연도 분기 누계	유·무료 여부	조사 방법
			내국인	외국인	합계	전년동기 대비	전분기 대비			
시										
군										

- 주 1. 이용시설명은 무료관광지 중 이용통계에 해당되는 경우에만 작성함  
 2. 무료관광지는 내·외국인 구분 통계를 생산하지 않는 경우에는 합계에만 작성함  
 3. 증감율 중 전년 동기대비는 전년도 동기에 비교한 증감율 제시하도록 하며, 전분기 대비는 당해연도 전 분기와 비교한 증감율 제시하도록 함  
 4. 당해연도 분기 누계는 당해연도 분기별 방문객수 합계를 하여 제시하도록 함  
 5. 유·무료 여부는 집계대상지의 유료 또는 무료에 대한 사항을 기재함  
 6. 조사방법은 무료관광지만 작성하며, 「작성 지침」 p. 40. '무료관광지 조사방법'의 A, B-1, B-2, B-3, B-4, B-5, B-6 중에 해당 조사방법을 기재함 (예 : A, B-5)



## 1-2. 유료관광지 방문통계 조사표

유료관광지 방문통계 조사표

시도명	시·군·구	조사년도						
대상지명	이용시설명	통계 유형	무료기준	특이사항	방문객 수			
					구분	내국인	외국인	합계
					분기			
					월			
					월			
					월			
					분기			
					월			
					월			
					월			
					분기			
					월			
					월			
					월			
					분기			
					월			
					월			
					월			

주 1. 통계구분은 방문통계로 작성하도록 함

2. 특이사항은 방문객수 집계기간 내 집계대상지의 집계시간의 변경, 대상지 폐쇄 및 이용제한, 대상지만의 공휴일(휴관일), 집계기법의 변경 등 통계결과에 영향을 미치는 전반적인 사항들이 이에 포함됨

3. 무료 기준은 조례를 통하여 관리·운영되는 집계대상지는 조례명을 작성하고, 조례로서 관리·운영되지 않는 집계대상지는 집계 월에 적용된 모든 무료 기준을 작성함







## 다. 표준차종구분표

### 3-1. 표준차종구분표

대분류	중분류	소분류	내 용
자가 및 렌트	승용차	일반형승용차	6인승 이하
		다목적형승용차	7~10인승 이하
	버스	소형버스	15인승 이하
		중형버스	16~35인승 이하
		대형버스	36인승 이상
	화물차	화물차	* 필요한 경우 최대적재량 1톤 이하, 1톤 초과~3톤 이하, 3톤 초과~5톤 미만, 5톤 이상~8톤 미만, 8톤 이상~12톤 미만, ~12톤 이상으로 세분화 가능
	특수차	특수차	특수한 설비나 목적을 갖고, 사람 또는 화물을 운송하거나 특별한 작업을 수행하도록 제작된 자동차로서 위의 승용차, 버스, 화물 차 이외의 것 (예: 경찰차, 소방차, 구급차, 쓰레기청소차, 포크레인 등)
	2륜차	2륜차	오토바이, 자전거
대중 교통	버스	중형버스	16~35인승 이하
		대형버스	36인승 이상
	택시	일반/모범	6인승 이하
		콜밴	7~10인승 이하

### 3-2. 표준차종구분표

구분	세 분	차 종
①~② 승용차	① 일반형 승용차	비스토, 리오 SF, 뉴 스펙트라 윈, 세라토, 뉴 옵티마, 리갈, 레토나 크루저(벤, 4·5인승), 세피아, 크레도스, 포텐샤, 멘터프라이즈, 엘란, 록스타, 슈마, 타우너(코치, 멀티, 판넬벤, 롱카고 트럭), 프레지오(3벤,6벤), 세이블, 콩코드, 프라이드, 캐피탈, 아벨라, 마티즈 II, 칼로스, 라세티, 매그너스, 체어맨, 코란도, 다마스 밴, 다마스 코치(5), 티코, 누비라. 뉴프린스, 레간자, 브로엄, 아카디아, 이사타나(2벤,6벤), 무쏘일부(2,3,5인승), 씨어로, 에스페로, 라노스, 르망, 넥시아, 라비타, 클릭, 뉴 베르나, 뉴 아반테 XD, 투스카니, 뉴 EF소나타, 뉴 그랜저 XG, 다이너스티, 에쿠스, 갤로퍼 2인승, 슛 바디 벤, 갤로퍼 2인승, 이노베이션 벤, 스타렉스(3벤,6벤), 아토스, 아반테, 엑센트, 엘란트라, 엑셀, 소나타, 마르샤, 스킵프, 티뷰론, 그레이스 3벤, 무쏘 스포츠, SM5, SM3
	② 다목적형 승용차	카렌스 II, X-TREK, 쏘렌토, 카니발 II, 스포티지. 카스타. 타우너, 레조, 렉스턴, 무쏘, 다마스 코치(7), 테라칸, 산타페, 트라제 XG, 갤로퍼, 스타렉스 일부, 스타렉스 리무진, 싼타모
③~⑤ 버스	③ 소형버스	프레지오, 그레이스, 이스타나, 스타렉스, 카운타리무진, 봉고
	④ 중형버스	카운티, 프레지오 그랜드(15코치, 6벤, 3벤), 코러스, 뉴콤비
	⑤ 대형버스	카운티(롱바디), 에어로타운(표준형), 에어로타운(롱바디), 에어로버스, BM090, BS106, BH115E, BH116, BH117H, BH120F, 그랜버드. AM928
⑥ 화물차	소형 화물차	포터, 리베로, 봉고, 라보
	중형 화물차	포터 1.25t, 마이티 II, 프런티어(1.3t, 2.5t), 라이노(4.5t, 5t)
	대형 화물차	수퍼5톤 트럭, 대형트럭, 카고
⑦ 특수차	특수차	트랙터, 덤프, 믹서, 탑차, 탱크로리, 환경차, 렉커, 세이프티로더, 트랜스포터, 활어운반차, 풀카고, 벌크시멘트, 캐리어, wing body, ARM ROLL, 봉고 4륜구동 덤프, 봉고 4X2 홀로리, 봉고1톤탑차, 프런티어 2.5t 진개덤프, 라이노 5t 진개덤프, 봉고 렉커, 프레지오 엠블런스
⑧ 2륜차	2륜차	오토바이, 자전거

# 색인

---

1. 지역별

2. 관광지별





# 지 역 별

## 【강원도】

강릉시	66~72
고성군	90~92
동해시	72
삼척시	77~79
속초시	73~77
양구군	88~89
양양군	93~95
영월군	81~82
원주시	65~66
인제군	89~90
정선군	85~87
철원군	87
춘천시	62~65
태백시	73
평창군	83~85
홍천군	79~81
화천군	88
횡성군	81

## 【경기도】

가평군	60~61
고양시	42~43
과천시	43~44
광명시	41
광주시	55~56
구리시	44
군포시	46
김포시	54~55
남양주시	44~45
동두천시	42
부천시	40~41
성남시	40
수원시	39~40
시흥시	46
안산시	42
안성시	53~54
양주시	56
양평군	61
여주군	57~59
연천군	59
오산시	46
용인시	47~50
의왕시	46
의정부시	40
이천시	52~53
파주시	50~52
평택시	42
포천시	56~57
하남시	46
화성시	55

## 【경상남도】

거제시	219~222
거창군	229~230
고성군	225~226
김해시	216~218
남해군	226
마산시	211
밀양시	218~219
사천시	213~216
산청군	227~228
양산시	223
의령군	223
진주시	212
진해시	212~213
창녕군	224~225
창원시	208~210
통영시	213~215
하동군	227
함안군	223~224
함양군	228~229
합천군	230~231

## 【경상북도】

경산시	189~190
경주시	178~180
고령군	200
구미시	183
군위군	190~191
김천시	180~181
문경시	188~189
봉화군	203~204
상주시	186~187
성주군	201
안동시	181~183
영덕군	195~197
영양군	193~194
영주시	183~185
영천시	185~186
예천군	202~203
울릉군	207
울진군	204~207
의성군	191~192
청도군	197~199
청송군	192~193
칠곡군	202
포항시	176~178

## 【광주광역시】

광산구	32
남구	31
동구	31
북구	31~32
서구	31

## 【대구광역시】

남구	26
달서구	26
달성군	26~27
동구	25~26
수성구	26
중구	25

## 【대전광역시】

대덕구	35
동구	32
서구	33
유성구	33~35
중구	33

## 【부산광역시】

금정구	23
기장군	24
남구	21
동래구	21
부산진구	21
사하구	23
수영구	23
영도구	21
중구	21
해운대구	22~23

## 【울산광역시】

남구	36
동구	36~37
북구	37
울주군	38
중구	36

## 【인천광역시】

강화군	28~29
남동구	28
동구	28
연수구	28
옹진군	29
중구	28

**【전라남도】**

강진군	165~166
고흥군	162
곡성군	159~160
광양시	157~158
구례군	160~161
나주시	156~157
담양군	158
목포시	153
무안군	168~169
보성군	162~163
순천시	155~156
신안군	174~175
여수시	154~155
영광군	170
영암군	167~168
완도군	171~173
장성군	170~171
장흥군	164~165
진도군	173~174
함평군	169
해남군	166~167
화순군	163~164

**【전라북도】**

고창군	150~151
군산시	142~143
김제시	145~146
남원시	144
무안군	149
무주군	148~149
부안군	151~152
순창군	150
완주군	146~147
익산시	143
임실군	149
장수군	149
전주시	142
정읍시	144
진안군	147~148

**【제주특별자치도】**

서귀포시	234~236
제주시	232~234

**【충청남도】**

공주시	127~129
금산군	133~134
논산시	132~133
당진군	141
보령시	129~130
부여군	134~135
서산시	131~132
서천군	135
아산시	130~131
연기군	134
예산군	136~137
천안시	127
청양군	135
태안군	137~141
홍성군	135~136

**【충청북도】**

괴산군	117~121
단양군	122~125
보은군	110~113
영동군	113~114
옥천군	113
음성군	121~122
제천시	104~107
증평군	125~126
진천군	114~117
청원군	107~110
청주시	96
충주시	96~104

# 관 광 지 별

## 【7】

가리산자연휴양림	79	강원랜드 테마파크	85	경포산장콘도미니엄	66
가리왕산자연휴양림	85	강원랜드호텔&카지노	85	경포해수욕장	66
가마골생태공원	158	강원종합박물관	77	계담서원	117
가마미해수욕장	170	강진군고려청자도요지	165	계림	178
가산산성	202	강천산 군립공원	150	계명산자연휴양림	181
가야 컨트리클럽	216	강촌	62	계명산자연휴양림	96
가야랜드	216	강촌리조트 숙박시설	62	고건사	229
가야문화예술관	216	강화전적지정화기념비	28	고남패총박물관	137
가야산국립공원(성주군)	201	개미관광농원	53	고대산	59
가야산국립공원(합천군)	230	개실마을	200	고드미마을	107
가야산호텔온천	201	개암사	151	고래박물관	36
가야연수원	216	개야강변 마을관리휴양지	79	고래불백사장	195
가오실지	202	개태사	132	고령양전동암각화	200
가조온천관광지	229	개화에술공원	129	고령지산동고분군	200
가지산(청도군)	197	거류산	225	고북저수지국립공원	134
가지산	218	거문도.백도	154	고사포해수욕장	151
가평가족노썰매장(사계절썰매장)	60	거제관광호텔한양(주)	219	고산윤선도유적지	166
가평관광호텔	60	거제도해수온천	219	고산자연휴양림	146
가학산자연휴양림	166	거제박물관	219	고석정	87
각연사	117	거제삼성호텔	219	고석정안보견학	87
간곡리 마을관리휴양지	93	거제자연휴양림	220	고수동굴	122
간월도관광지	131	거제훼미리호텔	220	고씨동굴관광지	81
간절곶 등대	38	거조암	185	고운사	191
간현관광지	65	거창박물관	229	고운식물원	135
갈기산	113	거창사건 추모공원	229	고인돌공원	155
갈은구곡	117	건강나라	53	고창고인돌유적	150
갈천리 마을관리휴양지	93	검마산자연휴양림	193	고창읍성	150
감골박물관	234	격포항	151	곤지암컨트리클럽	55
갑사	127	경기도박물관(도립)	47	곤충생태관	93
갯바위 남농기념관	153	경기전	142	골드컨트리클럽	47
갯바위 자연사박물관	153	경마공원	43	골드훼미리콘도미니엄	47
갯바위 평화광장	153	경보화석박물관	195	곰나루관광단지	127
갯바위 해양유물전시관	153	경북대자연사박물관	190	공룡박물관	225
갯바위	189	경상감영공원	25	공릉관광지	50
갯바위집단지설지	25	경상북도수목원	176	공림사	117
강구항	195	경정해수욕장	195	공산성	127
강남300컨트리클럽	55	경주감은사지	178	공수전리 마을관리휴양지	93
강동해변	37	경주보문관광단지	178	공음학원농장	150
강릉단오관	66	경주임해전지/안압지	178	공이동계곡	97
강문해수욕장	66	경주첨성대	178	과천관광호텔	43
강원관광정보센터	73	경천대	186	관광유람선(러브크루즈호)	226
강원도립춘천수렵장	62	경천저수지	146	관광축제(은어, 송이)	203
강원도립화목원	62	경천호	188	관매8경	173
강원랜드 카지노	85	경포대	66	관음사	159

관촉사	132	국립청송야생미술관	192	김영삼전대통령생가	220
광덕계곡	88	굿모닝호텔	36	김유신장군묘	178
광덕산(아산시)	130	궁남지	134	김유신장군탄생지	114
광릉	44	공촌해수욕장	77	김좌진장군생가	135
광릉컨트리클럽	44	공향전라좌수영	151	김포시사이드컨트리클럽	54
광안리 해수욕장	23	그랜드컨트리클럽	107	김해시 청소년수련관	217
광양제철소	157	그레이스관광호텔	43	김해천문대	217
광양항컨테이너부두	157	그린힐컨트리클럽	55	김형탁양궁장	118
광주공원	30	그배관광호텔	73	꽃지해수욕장	137
광주CC	159	글렌로스컨트리클럽	47	꿈돌이랜드	34
광한루원	144	금가참숯	97		
과강유원지	117	금강산랜드	50	<b>【L】</b>	
괴산군민가마솥	117	금강산콘도	90	나곡해수욕장	205
괴시리전통마을	195	금강유원지	113	나로도	162
교통산국민관광지	144	금강컨트리클럽	57	나주읍성권	156
교촌녹색농촌체험마을	191	금강호관광지	142	나주호권	157
구곡폭포	62	금강호철새도래지	142	낙산비치호텔	93
구담봉	122	금곡해수욕장	171	낙산사	93
구드래국민관광지	134	금광관광농원	53	낙산해수욕장	93
구룡포해수욕장	176	금구냉굴	145	낙안온천	155
구름포해수욕장	137	금당팔경	171	낙안읍성민속마을	155
구병리 아름마을	110	금련산 청소년수련소	23	낙안자연휴양림	156
구병산	110	금릉경포대(월출산)	165	난계국악박물관	114
구봉산	147	금마관광지(서동공원)	143	난고김삿갓문학관	82
구산해수욕장	204	금봉휴양림	191	난지도해수욕장	141
구수곡자연휴양림	204	금산인삼관	133	남광주컨트리클럽	163
구시포해수욕장	150	금성산	191	남당항	136
구암마을	25	금성산권	156	남도석성	173
구이저수지	146	금성산성	158	남망산국제조각공원	213
구인사	122	금수산(단양군)	122	남명조식유적지	227
구조라해수욕장	220	금수산(제천시)	104	남부컨트리클럽	47
국립 3.13묘지	212	금오도	154	남산	179
국립 김해 박물관	217	금오산	183	남산계곡	197
국립경주박물관	178	금원산자연휴양림	229	남서울컨트리클럽	40
국립공주박물관	128	금월봉관광지	104	남애3리 해수욕장	93
국립광주박물관	30	금이성	134	남여주골프클럽(퍼블릭)	58
국립남도국악원	173	금일해수욕장	171	남원관광지	144
국립등대박물관	176	금정산성	23	남이섬유원지	62
국립부여박물관	134	금진해수욕장	67	남이자연휴양림	133
국립전주박물관	142	금호실악휴양콘도미니엄	74	남일대해수욕장	215
국립제주박물관	232	기당미술관	234	남장사	186
국립중앙과학관	33	기독교인순교지기념탑	170	남촌컨트리클럽	56
국립청주박물관	96	기림사	178	남향진해수욕장	67
국립춘천박물관	62	기백산군립공원	228	남해스포츠파크	226
국립평창청소년수련원	83	기성망양해수욕장	204	남호해수욕장	195
국립현대미술관	43	기지포해수욕장	137	남추골현장체험학습원	107
국립현충원	34	길상사	114	내룡리얼음골	192
국민은행연수원	73	김룡사계곡	188	내린천 계곡 래프팅	89
국채보상기념공원	25	김시민장군충민사	118	내변산	151
				내소사(변산반도)	151

내원사	223	대곡사	191	도구해수욕장	176
내장산국립공원(정읍시)	144	대관령박물관	67	도기문화센터	167
너리굴문화마을	53	대관령신재생에너지관	83	도남관광지 충무마리나리조트	213
노고단	160	대관령자연휴양림	67	도담삼봉	123
노동계곡 마을관리휴양지	83	대나무골 테마공원	158	도리사	183
노동동굴	123	대둔산	133	도리포유원지	168
노목계곡	104	대둔산	133	도림사	159
노산솔밭, 대덕숲 유원지	107	대둔산도립공원(완주군)	146	도림사관광단지	159
녹동서원	26	대릉원	179	도림미술관	208
녹색농촌체험마을 용바위골	122	대명비발디파크 오션월드	80	도사곡휴양단지	85
녹색농촌체험마을 하당1리	122	대명비발디파크	80	도산서원	181
녹진관광지	173	대명솔비치휴양콘도미니엄	93	도산온천	181
논개 - 논개생가지	149	대명콘도단양	123	도원리마을관리휴양지	90
논산 명재 고택	132	대명콘도설악	90	도자기나라	50
논산그린투어리즘	132	대명콘도양평	61	도자기체험	217
논산둔암서원	132	대성관광지	60	도직해수욕장	67
농소해수욕장	220	대성동 고분군	217	도초	174
농월정	228	대아수목원	146	도향.말산리 고분군	223
농촌체험학교	159	대아저수지	146	독립기념관	127
농협설악연수원	74	대왕암공원	37	독산성	46
뉴서울컨트리클럽	56	대우조선해양	220	돌머리해수욕장	169
뉴스프링빌컨트리클럽	52	대운산계곡	38	돌산(대교)공원	154
뉴코리아컨트리클럽	42	대이리 군립공원	77	돌할매	185
뉴타운관광호텔	40	대장동 자연발생유원지	212	동강	86
능강계곡	104	대전동물원	33	동강사진박물관	82
능강콘도	104	대전시민천문대	34	동구릉	44
능안골고분군	135	대진교강변 마을관리휴양지	80	동굴엑스포타운	78
		대진해수욕장	195	동물원	142
		대전해수욕장	129	동방관광호텔	212
		대청댐	108	동백관	129
		대청호	35	동산계곡, 대울리전통마을	190
		대청호전망대	108	동상운장계곡	147
		대포항 (구 대포주차장)	74	동서울레스피아(유스호텔)	65
		대한주택공사연수원	74	동양리조트	74
		덕구계곡	205	동창천	197
		덕동계곡	105	동춘유원지	25
		덕산온천관광지	136	동학농민혁명기념관	144
		덕산해수욕장	77	동학사	128
		덕원해수욕장	220	동해고래화석박물관	72
		덕유산국립공원(무주군)	148	동해비치관광호텔	195
		덕유산자연휴양림	148	동해해상관광호텔	195
		덕진공원	142	동해휴양콘도미니엄	74
		덕평컨트리클럽	52	동호해수욕장	151
		덕포해수욕장	220	동화사	25
		도갑사	167	돌섬유원지	211
		도계서원	185	두능동마을관리휴양지	67
		도고온천	130	두들마을	193
		도고컨트리클럽	130	두루뫼박물관	50
		도곡온천	163	두류공원	26

**【ㄷ】**

다대포 해수욕장	23	도구해수욕장	176
다덕약수탕	203	도기문화센터	167
다리안관광지	123	도남관광지 충무마리나리조트	213
다부동전적비	202	도담삼봉	123
다산유물전시관	165	도리사	183
다산초당	165	도리포유원지	168
다이너스티컨트리클럽	42	도림사	159
단경골마을관리휴양지	67	도림사관광단지	159
단양관광호텔	123	도림미술관	208
단재 신채호 사당	108	도사곡휴양단지	85
단종장릉	82	도산서원	181
달기약수탕	192	도산온천	181
달마사 미황사	166	도원리마을관리휴양지	90
달산포해수욕장	137	도자기나라	50
달성공원	25	도자기체험	217
달아공원	213	도직해수욕장	67
담양리조트	158	도초	174
당향포	225	도향.말산리 고분군	223
대가야문화학교	200	독립기념관	127
대가야왕릉전시관	200	독산성	46
		돌머리해수욕장	169
		돌산(대교)공원	154
		돌할매	185
		동강	86
		동강사진박물관	82
		동구릉	44
		동굴엑스포타운	78
		동물원	142
		동방관광호텔	212
		동백관	129
		동산계곡, 대울리전통마을	190
		동상운장계곡	147
		동서울레스피아(유스호텔)	65
		동양리조트	74
		동창천	197
		동춘유원지	25
		동학농민혁명기념관	144
		동학사	128
		동해고래화석박물관	72
		동해비치관광호텔	195
		동해해상관광호텔	195
		동해휴양콘도미니엄	74
		동호해수욕장	151
		동화사	25
		돌섬유원지	211
		두능동마을관리휴양지	67
		두들마을	193
		두루뫼박물관	50
		두류공원	26

두류산도립공원	166	마금산온천관광지 카페모텔	210	목면시배유지	227
두산리조트휴양콘도미니엄	62	마금산온천관광지 타워모텔	210	목석원	232
두여해수욕장	137	마금산온천관광지 필모텔	210	목아불교박물관	58
두타산	115	마금산온천관광지 하나온천	210	몽케르CC (구 신정호수컨트리클럽)	56
두타산등산로	125	마니산	29	몽산포해수욕장	138
두타연	88	마라해양군립공원	234	몽헌미륵존불	193
둔내자연휴양림	81	마레몬스관광호텔	74	묘봉	111
등명해수욕장	67	마린월드	46	무극전적국민관광지	121
등선폭포	63	마산관광호텔	211	무등산공원	30
땅끝관광지	166	마산시립박물관	211	무령왕릉	128
떼제베CC	108	마산엠호텔	211	무릉계곡	72
		마암터마을관리휴양지	67	무섬마을	183
		마이다스벨리컨트리클럽	60	무술목유원지	154
<b>【리】</b>		마이산 도립공원	147	무신도겔러리	108
래프팅(서바이벌)	123	마한문화공원	167	무안컨트리클럽	168
럭키관광호텔	33	막국수체험박물관	63	무암계곡	105
레이크사이드컨트리클럽	47	막동계곡 마을관리휴양지	83	무위사	165
레이크힐스골프텔(콘도)	53	만남의광장	105	무이에서관	83
레이크힐스대중홀	53	만뢰산	115	무주리조트 레포츠클럽	148
레이크힐스컨트리클럽	47	만리포해수욕장	138	무주리조트 숙박	148
레이크힐스호텔 부곡	224	만불사	185	무주리조트 F&B	148
레이크힐스호텔속리산	111	만성리해수욕장	154	무창포해수욕장	130
렉스필드	58	만수산자연휴양림	135	무척관광예술원	217
로얄관광호텔	34	만어사	218	문강도예캠프	115
로얄킹덤호텔	22	만인산자연휴양림	32	문강온천지구	97
롯데호텔울산	36	만인의총	144	문경관광사격장	188
리베라관광호텔	211	만장굴관광지	232	문경도자기전시관	188
리어관광호텔	44	만해마을	89	문경새재도립공원	188
		말티재자연휴양림	111	문경석탄박물관	188
<b>【로】</b>		망상오토캠핑리조트	72	문경온천	188
마검포해수욕장	138	망상해수욕장관광지	72	문경철로자전거	188
마곡사	128	망양정	205	문경활공랜드	188
마곡온천관광지	128	망양정해수욕장	205	문동휴양림	221
마금산온천관광지 꿈의궁전모텔	208	망우공원	25	문무왕릉	179
마금산온천관광지 라벤다모텔	208	망운산	226	문수암	225
마금산온천관광지 마금산원탕온천	208	망해사	145	문신미술관	211
마금산온천관광지 마금산짬뽕여행	208	맹방해수욕장	78	문의문화재단지	108
마금산온천관광지 별궁모텔	208	머드체험관	129	문장대	186
마금산온천관광지 북면황토방온천	208	명봉유원지	202	문화의거리	28
마금산온천관광지 숲속산장모텔	208	명사십리해수욕장	171	문화의전당	217
마금산온천관광지 신라온천	209	명사해수욕장	220	물문화관	212
마금산온천관광지 신촌온천	209	명성황후생가	58	물박물관	40
마금산온천관광지 실로암온천	209	명암계곡	105	물안해수욕장	221
마금산온천관광지 에뜨와르모텔	209	명지산군립공원	60	물한계곡	114
마금산온천관광지 오아시스모텔	209	모란미술관	44	미동산수목원	108
마금산온천관광지 우성온천	209	모래시계공원	68	미라리상록수림	171
마금산온천관광지 월드컵모텔	209	모악산도립공원(완주군)	147	미륵도관광특구 도남관광지	213
마금산온천관광지 자연온천	209	모악산도립공원	145	미륵리사지	97
마금산온천관광지 장미별장	209	목도수목원(일준부채박물관)	223	미륵사지	143
마금산온천관광지 천마산온천	210				

미륵산	214	백사장해수욕장	138	봉명산 다솔사	215
미리내테마마을	54	백산관광대	145	봉수대해수욕장	91
미송산관광지	230	백수해안일수로	170	봉정사	181
미원자연거도로	108	백아산자연휴양림	163	봉평해수욕장	205
미천골자연휴양림	94	백암산	205	봉화골산림욕장	121
민동산	86	백양사	171	봉황자연휴양림	97
민물고기전시관	205	백운 마을관리휴양지	65	부경온천	196
민물고기전시관	78	백운계곡관광지	56	부곡가든관광호텔	224
민속공예촌	179	백운동계곡	147	부곡파크관광호텔	224
민속자연사박물관	232	백운산 4대계곡	157	부곡하와이관광호텔	224
민주지산(영동군)자연휴양림	114	백운산 자연휴양림	157	부산메리어트	22
밀양영남루	218	백제군사박물관	133	부산시립미술관	22
		백제불교최초도래지	170	부산시립박물관	21
		백천사	215	부산웨스턴조선호텔	22
		백화산 산림욕장	114	부석사	184
		백화산	139	부연동마을관리휴양지	68
		백화산	186	부천교육박물관	40
		번영로벚꽃길	145	부천로보파크전시관	40
		범어사	23	부천만화정보센터	41
		법성포	170	부천수석박물관	41
		베스트웨스턴호텔레전	34	북부해수욕장	176
		베어스타운눈썰매장(스키장)	57	북장사	187
		베어스타운컨트리클럽	57	북한산국립공원(의정부시)	40
		베어스타운콘도미니엄	57	북한산국립공원	56
		베어크리크컨트리클럽	57	분재예술원	232
		벽계관광지	223	분황사	179
		벽골제수리민속유물전시관	145	불갑사관광지	170
		벽방산	214	불갑저수지수변공원	170
		벽산콘도이용	205	불국사	179
		벽초지수목원	50	불영계곡야영장	205
		별마로천문대	82	불영사	206
		별방유스타운	111	불영사계곡	206
		병천마을(용유계곡)	186	불정자연휴양림	189
		보강천	125	붕어섬휴양지	88
		보경사	176	블루마린관광호텔	74
		보광사	118	블루헤리컨트리클럽(구.클럽700)	58
		보광산관광농원	118	비금도	174
		보람원	118	비림박물관	111
		보림사	164	비슬관광농원	198
		보성군 녹차밭	162	비슬산	198
		보성군 대원사	162	비슬산자연휴양림	26
		보성군 티벳박물관	162	비에이비스타컨트리클럽	52
		보성군백민미술관	162	비자림	232
		보조담관광지	230	비전힐스컨트리클럽	44
		보타사	115	비지정관광지	203
		보현산천문대	185	비토섬생태관광(별주부전)	216
		복주산자연휴양림	87	빗내농악전수관	180
		본신계곡	193	빙계계곡	191
		봉래폭포	207	빙어축제	89

**【부】**

바람아래해수욕장	138	백화산	186	부천교육박물관	40
박달재	105	백화산	186	부천로보파크전시관	40
박달재자연휴양림	105	번영로벚꽃길	145	부천만화정보센터	41
박달재청소년수련원	105	범어사	23	부천수석박물관	41
박대천	118	법성포	170	북부해수욕장	176
박대통령생가	183	베스트웨스턴호텔레전	34	북장사	187
박수근미술관	88	베어스타운눈썰매장(스키장)	57	북한산국립공원(의정부시)	40
반구대	38	베어스타운컨트리클럽	57	북한산국립공원	56
반남고분군	157	베어스타운콘도미니엄	57	분재예술원	232
반디랜드	148	베어크리크컨트리클럽	57	분황사	179
반룡사	200	벽계관광지	223	불갑사관광지	170
발산리 마을관리휴양지	63	벽골제수리민속유물전시관	145	불갑저수지수변공원	170
밤골도에	97	벽방산	214	불국사	179
밤벌강변 마을관리휴양지	80	벽산콘도이용	205	불영계곡야영장	205
밭개해수욕장	138	벽초지수목원	50	불영사	206
방사광가속기	176	별마로천문대	82	불영사계곡	206
방산자기박물관	88	별방유스타운	111	불정자연휴양림	189
방성저수지	118	병천마을(용유계곡)	186	붕어섬휴양지	88
방장산휴양림	170	보강천	125	블루마린관광호텔	74
방주골해수욕장	138	보경사	176	블루헤리컨트리클럽(구.클럽700)	58
방죽포해수욕장	154	보광사	118	비금도	174
방태산 자연 휴양림	89	보광산관광농원	118	비림박물관	111
방포해수욕장	138	보람원	118	비슬관광농원	198
방화동가족휴가촌	149	보림사	164	비슬산	198
배과수원권	157	보성군 녹차밭	162	비슬산자연휴양림	26
배론성지	105	보성군 대원사	162	비에이비스타컨트리클럽	52
배티성지	115	보성군 티벳박물관	162	비자림	232
백곡저수지	115	보성군백민미술관	162	비전힐스컨트리클럽	44
백담사	89	보조담관광지	230	비지정관광지	203
백도해수욕장	90	보타사	115	비토섬생태관광(별주부전)	216
백두대간등산	189	보현산천문대	185	빗내농악전수관	180
백련사	166	복주산자연휴양림	87	빙계계곡	191
백무동계곡	228	본신계곡	193	빙어축제	89
백복령눈썰매장	86	봉래폭포	207		
백사장항	138				

뿌리공원	33	삼양선사유적지	233	석남사	38
		삼의계곡	194	석문	123
		삼존석굴	190	석불영상랜드	152
		삼척해수욕장	78	석승령	202
<b>【사】</b>		삼천포유람선	216	석장리박물관	128
사구미해수욕장	166	삼탄유원지	97	석정온천	190
사근진해수욕장	68	삼포문암관광지	91	석정온천관광호텔	190
사담천	118	삼포해수욕장	91	석탄박물관	130
사도, 낭도	154	삼흥관광농원	115	선교장	68
사랑도	214	삼교호관광지	141	선몽대	202
사명대사 유적지	218	상건휴양콘도	68	선바위	38
사보이관광호텔	211	상당산성	96	선바위관광지	194
사선대 관광지	149	상대온천	190	선병국가옥	112
사인암	123	상대온천관광호텔	190	선사박물관	97
사일온천	185	상맹방해수욕장	78	선암사	156
사자평	219	상비리계곡	200	선운산 도립공원	151
사조리조트 수안보 콘도	97	상선암	123	선유구곡	118
사조마을설악콘도미니엄	74	상수허브랜드	108	선유도	142
사직공원	30	상죽암 군립공원	225	선진공원	216
사천리상록수림	173	상주동학교당	187	설악 네츄럴콘도미니엄	91
사천진해수욕장	68	상주임란북천전적지	187	설악교육문화회관	75
사천해수욕장	68	상주자연박물관	187	설악비치콘도	75
사평자연휴양림	163	상주해수욕장	226	설악산 국립공원 오색지구	94
산굼부리	232	새만금전시관	152	설악산관광호텔	75
산림과학박물관	181	셋별해수욕장	139	설악산국립공원(설악동)	75
산림박물관	128	생태식물원	89	설악썬밸리	91
산림박물관	150	샤또그레이크호텔	32	설악워터피아	75
산방산	212	샤모니관광호텔	32	설악파인리조트	75
산수유마을	234	서귀포자연휴양림	234	설악파크	75
산수유마을	160	서당골관광농원	111	설악한화리조트	75
산수유마을	192	서대산드림리조트	133	설악해수욕장	94
산운마을	192	서림리 마을관리휴양지	94	섬진강 기차마을	159
산장관광지	60	서복전시관	234	섬진강래프팅	160
산정호수관광지	57	서봉사계곡 마을관리휴양지	80	섬진강자연학습원	159
산촌민속박물관	89	서산마애삼존불/용현계곡	132	성곡사	128
삼강주막	202	서삼릉	42	성기동관광지	167
삼계리계곡	198	서서울컨트리클럽	50	성류굴	206
삼길포	132	서오릉	42	성류파크숙박	206
삼년산성	111	서울대공원	44	성류파크온천이용	206
삼량진 양수발전처	219	서울랜드	44	성모암	145
삼보산	125	서울시공무원연수원	75	성산아트홀	210
삼봉자연휴양림	80	서원계곡	111	성산일출봉	234
삼봉해수욕장	139	서원리소나무	111	성수산	149
삼사해상공원	196	서원밸리골프클럽	50	성주 경산리의 성밖숲	201
삼성교통박물관	47	서편제 및 봄의울츠 촬영지	172	성주 성산동 고분군	201
삼성궁	227	서포리 해수욕장	29	성주봉자연휴양림	187
삼성에버랜드	47	서호미술관	45	성주사지	130
삼성중공업	221	서화천	113	성주산자연휴양림	130
삼성혈	233	석교리 마을관리휴양지	94	성철대종사생가	228
삼신봉	227	석굴암	179		
삼양대관령목장	83				



성흥사	212	쇠꼴마을	51	수주팔봉유원지	101
세계꽃식물원	131	수덕사	136	수타사	80
세계도자기박물관	180	수도계곡	180	수하계곡	194
세계도자센터	52	수도사	185	순긋해수욕장	69
세방일몰	173	수도암	181	순창전통고추장민속마을	150
세븐힐스골프클럽	54	수동국민관광지	45	순천 드라마 촬영장	156
세종대왕릉	58	수락폭포	161	순천만	156
세종대왕왕자태실	201	수로왕릉	217	순흥벽화고분 및 금성단	184
세종옛돌박물관	48	수룡폭포유원지	98	술 박물관	101
세천유원지	32	수륜중기마을	201	쉐라톤관광호텔	33
소돌해수욕장	68	수문해수욕장	165	스카이밸리(구대영루미나)	58
소록도	162	수산강변 마을관리휴양지	80	스파밸리	27
소리섬박물관	235	수성유원지	26	승달산	168
소백산 눈썰매장	184	수승대국민관광지	229	승부역(관광열차)	204
소백산 풍기온천	184	수안보상록호텔	98	승주CC	156
소백산관광목장	124	수안보온천지구 궁전파크	98	시그너스컨트리클럽	102
소백산국립공원(단양군)	124	수안보온천지구 글로리아 호텔	98	시립미술관(중외공원)	31
소백산국립공원	184	수안보온천지구 낙천장	98	시립민속박물관	181
소설태백산맥무대	162	수안보온천지구 농협수련원	98	시립민속박물관	31
소쇄원	158	수안보온천지구 대림호텔	98	시립박물관	52
소수서원	184	수안보온천지구 동양파크 호텔	98	시립해양공원	235
소양댐	63	수안보온천지구 로얄호텔	99	시안아트	185
소요산관광지	42	수안보온천지구 리베라 호텔	99	시흥관광호텔	46
소인국테마파크	235	수안보온천지구 밀라노 호텔	99	식장산	32
소전(벌랏)마을	109	수안보온천지구 부림장	99	신돌석장군유적지	196
소전미술관	173	수안보온천지구 시조유스호텔	99	신두리해수욕장	139
소전손재형	174	수안보온천지구 산수파크	99	신라무열왕릉	179
속리산관광기념촬영장	112	수안보온천지구 성시호텔	99	신라오름	179
속리산국립공원(보은군)	112	수안보온천지구 스크린 호텔	99	신라컨트리클럽	58
속리산알프스수련원	112	수안보온천지구 신흥장	99	신록사관광지	59
속리산유스타운	112	수안보온천지구 싸이판 호텔	100	신성계곡	192
속초로얄관광호텔	76	수안보온천지구 영파크	100	신세계대관령콘도	83
속초시박물관	76	수안보온천지구 옥천장	100	신안컨트리클럽	54
속초해수욕장	76	수안보온천지구 온천장	100	신영영화박물관	235
손양원목사기념관	154	수안보온천지구 원저궁모텔	100	신용보증기금연수원	76
솔모로컨트리클럽	58	수안보온천지구 일신리조트	100	신원사	128
송계계곡	105	수안보온천지구 일양유스호텔	100	신원컨트리클럽	48
송광사	147	수안보온천지구 자연장	100	신의	174
송광사	156	수안보온천지구 제일장호텔	100	신정호국민관광지	131
송도유원지	28	수안보온천지구 코레스코호텔	101	신춘숲	200
송림공원	227	수안보온천지구 크라운호텔	101	신춘약수탕	192
송정관광호텔	22	수안보온천지구 하이스파	101	실상사	144
송정해수욕장	226	수안보온천지구 한전연수원	101	실크리버골프장	109
송정해수욕장	68	수안보온천지구 현대리조트	101	심포잇집단지	145
송지호 철새관망타워	91	수안보온천지구 KT&G수련원	98	쌍계사	133
송지호해수욕장	91	수안보파크호텔	101	쌍곡구곡	119
송평해수욕장	167	수안보한화콘도	101	쌍떼힐컨트리클럽	102
송호관광지	114	수옥정관광지	119	쌍룡계곡	189
송호해수욕장	167	수원컨트리클럽	48	쌍봉사	164

썬벨리 컨트리클럽	121	애니메이션 박물관	63	영목항	140
썬캐슬관광호텔	69	애드미럴관광호텔	221	영산강권	157
썬크루즈리조트	69	야생화자연생태학습장	161	영산호관광지	168
썬크루즈조각공원	69	약수천지목욕탕	109	영상테마파크	152
썬힐골프클럽	60	약암관광호텔(입욕객)	55	영인산자연휴양림	131
		약암홍염천관광호텔	55	영일민속박물관	176
		약포유물전시관	202	영진해수욕장	69
		양곡저수지	119	영집공시박물관	51
		양구선사박물관	89	예당관광지	136
		양동민속마을	180	예뿌리박물관	109
		양떼목장	83	예송리상록수림	172
		양방산전망대	124	예천온천	203
		양성산성	109	예천진호국제양궁장	203
		양주컨트리클럽	45	옛날숨씨마을	180
		양지리조트스키리프트	48	오대산국립공원	83
		양지파인리조트	48	오대산국립공원소금강	70
		양평리조트	61	오도산자연휴양림	230
		어등산	31	오동도	155
		어린이대공원	21	오리기념관	41
		어은돌해수욕장	139	오보해수욕장	196
		어촌민속전시관	196	오산리선사유적박물관	94
		어촌민속전시관	221	오산사성암	161
		어촌민속전시관	78	오산해수욕장	94
		얼음골	219	오서산	136
		에딘버러(구대둔)컨트리클럽	133	오서산자연휴양림	130
		엑스포과학공원	34	오성산	143
		엠펜러관광호텔	32	오십천	196
		여객선	214	오어사	177
		여미지식물원	235	오전약수탕관광지	204
		여수산업단지(신덕해수욕장)	154	오죽헌.시립박물관	70
		여주컨트리클럽	59	오천솔밭	196
		여차해수욕장	221	옥계계곡	196
		여향산	224	옥계아영장	200
		역사박물관	129	옥계폭포	114
		역사테마공원	115	옥계해수욕장	70
		연곡계곡	116	옥과미술관	159
		연곡사	161	옥녀봉자연휴양림	184
		연곡해수욕장	69	옥산서원	180
		연당마을(서석지)	194	옥섬위터파크	165
		연병호생가	125	옥순봉	106
		연암저수지	125	옥순봉	124
		연포해수욕장	139	옥정호	149
		연풍레포츠포공원	119	옥천사	225
		연풍성지	119	옥포대첩기념공원	221
		연호실악휴양콘도	76	옥화자연휴양림	109
		열림원유스호스텔	112	온달동굴	124
		염전해수욕장	69	온양민속박물관	131
		영덕심층수온천	196	온양온천	131
		영랑생가	166	울림피아관광호텔	36

## 【오】

아라리촌	86				
아리랑관광호텔	211				
아리랑문학관	145				
아마란스관광호텔	38				
아산온천	131				
아산외암마을	131				
아시아나컨트리클럽	48				
아우라지	86				
아인스월드	41				
아침고요원예수목원	60				
아쿠아랜드	51				
아크로컨트리클럽	167				
아프리카박물관	235				
악건산, 금성산	230				
안골관광농원	115				
안동국제탈춤페스티벌	182				
안동독립운동기념관	182				
안동물문화관	182				
안동예절학교	182				
안동체육관	182				
안동한지	182				
안동호(유람선, 배스낚시)	182				
안면도자연휴양림	139				
안면해수욕장	139				
안목해수욕장	69				
안성3.1운동기념관	54				
안성맞춤박물관	54				
안성천문대	54				
안성컨트리클럽	54				
안양베네스트컨트리클럽	46				
안양산자연휴양림	164				
안인해수욕장	69				
안흥항	139				
압태	175				
압록유원지	159				
양성온천지구 가마골온천호텔	102				
양성온천지구 능암온천랜드	102				
양성온천지구 리베라호텔	102				
양성온천지구 송암탄산온천	102				
양성온천지구 양성탄산온천	102				
양성온천지구 하일라콘도	102				
앞산공원	26				

올림픽컨트리클럽	43	운문댐	198	유일레저	51
옹기나라도자기체험	190	운문산군립공원	198	유천천	199
와룡자연휴양림	149	운문산자연휴양림	199	유호연지	199
와인터널	198	운보공방(운보의집)	109	윤선도유적지	172
와현해수욕장	221	운악산(가평군)	60	울리저수지	125
완도군어촌민속전시관	172	운일암반일암관광지	148	울포관광단지녹차탕	163
왕궁리오층석탑	143	운장산자연휴양림	148	울포관광단지해수욕장	163
왕궁보석테마관광지	143	운제산	177	울포관광단지해수풀장	163
왜관전적지	202	운조루	161	웅건릉	55
왜목마을관광지	141	운주사	164	은파유원지	143
외가집체험마을	160	운주산성	134	은해사	186
육지도	214	운학계곡	106	은화삼컨트리클럽	48
용각산	198	운흥사	225	을왕해수욕장	28
용담댐	147	울릉도	207	음성큰바위얼굴조각공원	121
용대자연휴양림	90	울산대공원	36	의림지	106
용두산공원	21	웅진교육박물관	129	의암리 마을관리휴양지	63
용문사, 초간정	203	웅치일림산철쭉군락지	163	의암손병희선생 유원지	109
용문산국민관광지	61	웅치제암산자연휴양림	163	의향해수욕장	140
용문산콘도렉스	61	원불교영산성지	170	이락사	226
용봉산	136	원불교총부	143	이상설선생생가	116
용산재	160	원산도 해수욕장	130	이성산성	125
용성골	119	원암온천지구 현대설악콘도	91	이스트밸리컨트리클럽	56
용수골 마을관리휴양지	65	원자력전시관	206	이승복기념관	84
용암온천	198	원주관광호텔	65	이원아트빌리지	116
용연동굴	73	원천유원지	39	이중섭미술관	235
용연동마을관리휴양지	70	원평리 마을관리휴양지	63	이천도예촌	53
용원, 수치해안	212	원평소규모휴양단지	112	이충무공유적	172
용원컨트리클럽	213	월성계곡	229	이탄유원지	119
용인컨트리클럽	48	월송정	206	이포컨트리클럽	59
용장산성	174	월악산	106	이효석문학관	84
용주사	55	월악산국립공원(단양군)	124	익산쌍능	143
용지황토축제	146	월악유스호스텔	106	익산웅포지구관광지	143
용천사	198	월출산온천	168	인각사	190
용천사꽃무릇공원	169	월포해수욕장	177	인삼바이오센터	125
용추, 선유동계곡	189	웰컴투동막골세트장	84	인삼타운	126
용평 리조트 숙박시설	84	위도유원지	63	인천대공원	28
용평리조트 유스호스텔	84	위도해수욕장	152	일광 해수욕장	24
용하구곡	106	유관순열사초혼묘	127	일동레이크컨트리클럽	57
용화해수욕장	78	유달산 달성공원	153	일봉사	223
용흥사(갑장산)	187	유달산 북향회센터	153	일산해수욕장	37
우방타워랜드	26	유달산 유달공원	153	일산호수공원	43
우수영	167	유달산 조각공원	153	일성부곡콘도미니엄	224
우암사적공원	32	유동둔치 마을관리휴양지	84	일성설악콘도	91
우암어린이회관	96	유럽자기박물관	41	일월산	194
우치공원	31	유마사	164	일월척금대	194
우포늪	224	유명산자연휴양림	61	일출랜드	235
우항리공룡화석지	167	유성코리아온천관광호	34	임고서원	186
운강이강년기념관	189	유성호텔	34	임립미술관	129
운림산방	174	유엔군초전기념비	46	임원해수욕장	78

임자도	175	장흥국민관광지	56	주문진항	71
임진각관광지	51	재인폭포	59	주문진해수욕장	71
임페리얼레이크컨트리클럽	102	저도자연발생유원지	211	주산지	193
임한솔밭	112	적석산	226	주실마을	194
입곡군립공원	224	전구형왕릉	228	주왕산국립공원	193
<b>【ㄱ】</b>					
가계서원	199	전라남도 수목원	172	주전 해수욕장	37
자수정동굴	38	전라남도 수산종합관	155	주천강(강변)자연휴양지	81
자양영당	106	전라병영성(하멜표류지)	166	죽녹원	158
자연미술학교	51	전통문화센터	142	죽도	207
자연사박물관	129	전통문화콘텐츠박물관	182	죽도시장	177
자연사박물관	45	절물자연휴양림	233	죽령 옛길	184
자연생태공원	152	정도리구계등	172	죽림온천	147
자연생태공원	160	정동진역	70	죽림해수욕장	222
자연생태공원	194	정동진해수욕장	70	중도유원지	63
자연예술랜드	221	정동타임스토리	70	중동드라마세트장	187
자연탐사과학관	106	정동해운	70	중문대포해안주상절리대	236
자연학습장	41	정방폭포	235	중부컨트리클럽	56
자연환경연수원	148	정보나라	44	중선암	124
자운서원	51	정보통신부수련원	76	중앙컨트리클럽	116
자유공원	28	정선레일바이크	86	중앙탑	103
자유컨트리클럽	59	정선아리랑관광열차	86	중원골프장	103
자은도	175	정송강사	116	중도	175
작약도(물치섬)	28	정암사	86	증산해수욕장	79
작은후진 해수욕장	78	정온선생종택	230	증평대장간	126
작천정	38	정지용문학관	113	증평유스호스텔	126
장계관광지	113	제2석굴암온천	191	증평향토자료전시관	126
장곡휴양림	191	제3땅굴	51	지경리해수욕장	94
장돌해수욕장	140	제부도	55	지당세계만물박물관	129
장릉	55	제암산(장흥군)	165	지리산국립공원(남원시)	144
장복산공원	213	제월대유원지	119	지리산국립공원(산청군)	228
장사해수욕장	197	제일컨트리클럽	42	지리산빨치산토벌전시	228
장삼해수욕장	140	제주돌문화공원	233	지리산수상랜드	161
장성호관광지	171	제주러브랜드	233	지리산쌍계사	227
장수관광농원	184	제주목관아지	233	지리산온천	161
장수대	90	제주민속촌박물관	236	지리해수욕장	172
장신리마을관리휴양지	91	제주조각공원	236	지산 메이플 콘도미니엄	53
장안농장	103	제주향일기념관	233	지산유원지	30
장안산군립공원	149	제천시 청소년 수련원	106	지산컨트리클럽	48
장용산휴양림	113	제황산공원-진해탑	213	지석강	157
장유 대청계곡	217	조금나루유원지	168	지심도	222
장유온천	218	조령민속공예촌	119	지질박물관	34
장전계곡 마을관리휴양지	84	조령산자연휴양림	120	지촌천	120
장척계곡	218	조선관광호텔	103	지평선마린리조트	146
장천마을관리휴양지	70	조선관요박물관	56	직지문화공원	181
장태산자연휴양림	33	조이관광호텔	33	직지사	180
장풍숲, 척수대	229	종합영화촬영소	45	진남관	155
장호해수욕장	79	좌구산	126	진남교반	189
		주남저수지	210	진도대교	174
		주문진가족호텔 주문진	71	진부령미술관	92

진부리마을관리휴양지	92	청소년수련마을	117	총렬사	214
진양호	212	청소년수련원	122	총무관광호텔	214
진주성	212	청소년수련장	189	총의사	137
진천관광호텔	116	청소년야영장	160	총의사	187
진천농교(농다리)	116	청송민속박물관	193	총익사	223
진천종박물관	116	청송자연휴양림	193	총재유물관(닭실)	204
진하 해수욕장	38	청안사마소	120	총주댐	103
진해해양공원	213	청암사	181	총주박물관	103
집다리골자연휴양림	64	청옥산자연휴양림	204	총주호관광선	103
<b>【㉞】</b>					
참소리박물관	71	청운각	189	총주호리조트	103
창녕박물관	225	청운하천	193	총청북도자연학습원	120
창선.삼천포대교	216	청원군청소년수련관	110	총효사	186
창원경륜장	210	청주고인쇄박물관	96	치산관광지	186
창원컨벤션센터	210	청주동물원	96	치악산 국립공원	65
천곡동굴	72	청주드림랜드	96	치악산원주드림랜드	65
천관산	165	청주백제유물전시관	96	치악산자연휴양림	66
천동관광지	124	청태산자연휴양림	81	칠갑산도립공원	135
천동동굴	124	청평가족호텔	61	칠갑산자연휴양림	135
천룡컨트리클럽	116	청평사관광지	64	칠백의총	134
천리포수목원	140	청평풍림콘도	61	칠보산자연휴양림	197
천리포해수욕장	140	청포대해수욕장	140	칠봉 마을관리휴양지	66
천마산군립공원	45	청풍리조트레이크호텔	107	칠포해수욕장	177
천마산스키장	45	청풍문화재단지	107	침벽공원	194
천문우주과학공원	203	청풍유람선	107	<b>【㉟】</b>	
천생산성	183	청풍힐관광호텔	107	캐슬렉스컨트리클럽	46
천안상록리조트	127	청해진유적지(장도)	172	캐슬파인컨트리클럽	59
천연염색/송산리메주체험장	126	청화산	192	캔싱턴스타호텔	76
천은사 마을관리휴양지	65	초의선사유적지	168	캔싱턴플로라호텔	84
천은사	161	초정약수스파텔	110	코레스코 치악산지점	81
천제연폭포	236	초정약수원탕	110	코레스코삼포지점	92
천지연폭포	236	초평저수지	117	코레스코설악콘도	76
천태산	114	최참판댁	227	코리아컨트리클럽	48
천호성지	147	추곡1리 마을관리휴양지	64	코오롱우정힐스	127
천황사	168	추령장승촌	150	크레이사격장	110
철도박물관	46	추사고택(제8경)	137	클럽900컨트리클럽	164
철박물관	121	추사적거리	236	클레이아크	218
청계동계곡	160	추성계곡	228	<b>【㉠】</b>	
청남대	109	추암해수욕장	72	탁사정(정자)	107
청도소싸움축제	199	축령산자연휴양림	45	탄금대	104
청도온천지구	199	축령산휴양림	171	답산온천	192
청도천	199	축산항	197	답정저수지	133
청도향교	199	축서사	204	태광컨트리클럽	49
청량산도립공원(봉화군)	204	춘천관광호텔	64	태백고원자연휴양림	73
청령포	82	춘천베어스타운관광호텔	64	태백산도립공원	73
청마문학관	214	춘천세종호텔	64	태백산민박촌	73
청매실농원	158	춘천지구전적기념관	64	태백체험공원	73
청산수목원	140	총렬사(거북선)	226	태안사	160
		총렬사	103		
		총렬사	21		



해녀 박물관	234	호텔현대 경포대	72	황포돛배	52
해맞이공원	197	호텔현대	168	황포해수욕장	222
해맞이광장	177	호텔현대울산	37	황희선생유적지	52
해미읍성, 순교성지	132	호텔현대울산	37	회동 마을관리휴양지	87
해신세트장(불목리)	173	혼불문학관	144	회룡포	203
해신세트장(소세포)	173	홀통유원지	169	회산백련지	169
해안변	197	홍길동생가터	171	회연서원	201
해양생태관	174	홍도	175	회인인산객사	113
해운대 그랜드 호텔	22	홍명희생가	120	회인향교	113
해운대 글로리콘도	22	홍성온천지구	136	횡성자연휴양림	81
해운대 블루웨이브 관광호텔	22	홍유릉	45	효자정재수기념관	187
해운대 한화리조트 부산	23	홍인관광호텔	35	후정해수욕장	207
해운대관광특구(해운대구)	23	홍주의사촌	136	후평숲유원지	121
해저터널	215	홍천온천	81	후포해수욕장	207
행주산성	43	화개장터	227	훼미리관광호텔	33
향일암	155	화락원	236	휘닉스파크 숙박시설	82
향토문화회관	174	화문산휴양림	150	휘닉스파크 유스호텔	82
향토민속자료전시관	117	화산컨트리클럽	50	흑산	175
향토유물전시관	122	화성	39	흥국사	155
향호해수욕장	71	화성행궁(낙남헌)	40	흥남해수욕장	222
허브나라	85	화순고인돌공원	164	흥정계곡 마을관리휴양지	82
허브힐즈(구 냉천자연랜드)	27	화순온천	164	희리산자연휴양림	135
허준선생묘	52	화암관광지 모노레일	87		
현대성우콘도미니엄	81	화암관광지 향토박물관	87	<b>[기타]</b>	
현대자동차(주)울산공장	37	화암관광지 화암동굴	87	(주)세촌소백산유스호텔	122
현대중공업	37	화암약수관광지	87	(주)제주미니미니랜드	232
현대훼미리 설악	77	화양, 장등지구	155	(주)한국애플리즈	191
현도장승공원	110	화양관광농원	120	123컨트리클럽	42
현충사	131	화양구곡	120	5.18기념공원	30
호렘오대산청소년수련원	82	화양동계곡랜드	120	5.18묘역	30
호산해수욕장	79	화양청소년수련의집	120	88컨트리클럽	47
호수생태공원	31	화엄사	161	B&B 호텔	23
호암미술관	50	화왕산군립공원	225	i사랑유스호텔	110
호암지공원	104	회원동산	27	IMG 내셔널	134
호점산성	113	화이트관광호텔	39	KBS제천촬영장	104
호텔경포비치	72	화진포관광지 역사안보전시관	92	KINTEX(한국국제전시장)	43
호텔굿모닝	77	화진포관광지 화진포해양박물관	92	SK(주)	36
호텔덕구온천숙박객	207	화진포해수욕장	92	UN기념공원	21
호텔덕구온천이용	207	화진해수욕장	177		
호텔리베라	35	화천민속박물관	88		
호텔리젠시	39	화폐박물관	35		
호텔리츠	39	환경문화시장	121		
호텔미란다(이천스파플러스)	53	환호해맞이공원	178		
호텔벨라지오	46	활박물관	41		
호텔센츄럴	39	황둔자연휴양림	66		
호텔스파피아	35	황매산군립공원	231		
호텔아드리아	35	황매산영화주제공원	228		
호텔캐슬	39	황영조기념공원	79		
호텔코리아	39	황지연못	73		





## 발 간 진

---

- 한국문화관광연구원

발간책임 : 진효재 한국문화관광연구원 책임연구원  
오훈성 한국문화관광연구원 연구원

연구원 : 이희선 한국문화관광연구원 연구원

연구조원 : 이순례 한국문화관광연구원 연구조원

- 문화체육관광부

진주원 문화체육관광부 관광정책팀 사무관  
정승경 문화체육관광부 관광정책팀 주무관

---



2007

관광지방문객보고 통계집

---

인쇄일 : 2008년

발행일 : 2008년

발행처 : 문화체육관광부(100-703 서울 종로구 세종로 42)

한국문화관광연구원(서울 마포구 상암동 DMC)

---

<비매품>

본 통계집의 내용과 세부 통계는 한국문화관광연구원 관광지식정보시스템([www.tour.go.kr](http://www.tour.go.kr))에서도 보실 수 있습니다.

통계문의 : 이희선 연구원(☎ 02-3153-2459)

