



승 인 번 호
제 314-05 호

ISSN 1226-1645

2001

국 민 여 행 실 태 조 사

2002. 6



한국관광공사
KOREA NATIONAL TOURISM ORGANIZATION
<http://www.visitkorea.or.kr>

목 차

제 1 장 조사개요

1. 조사 목적	11
2. 주요 조사내용	11
3. 조사의 설계	13
3-1. 표본의 설계	13
3-2. 조사의 진행	15
4. 자료의 처리 및 분석	16
5. 조사 수행기관	16
6. 주요 조사내용의 개념정의	17
7. 응답자 특성	21

제 2 장 조사 결과 요약

1. 관광여행 경험률	25
2. 관광여행 참가횟수	26
3. 관광여행 목적지	27
4. 관광여행 동반자 수	28
5. 관광여행 일수 및 시기	29
6. 관광여행 교통수단 및 숙박시설	31
7. 관광여행 비용	33
8. 여행불편 및 개선사항	34
9. 해외여행 실태	37

제 3 장 국민관광 여행 총량의 정의 및 추정

1. 국민관광여행 총량 추정의 기준 및 항목	41
(1) 국민관광여행 총량 추정의 기준	41
(2) 국민관광여행 총량의 항목 및 단위	42
(3) 표본오차(sampling error) 및 총량추정의 유의사항	43

2. 국민관광여행 총량의 계산	44
(1) 숙박관광여행 참가자수	44
(2) 당일관광여행 참가자수	44
(3) 관광여행 참가자수	45
(4) 숙박관광여행 참가회수	45
(5) 당일관광여행 참가회수	46
(6) 관광여행 참가회수	46
(7) 숙박관광여행 총비용	47
(8) 당일관광여행 총비용	47
(9) 관광여행 총비용	48
(10) 숙박관광여행 총숙박수	48
(11) 숙박관광여행 참가일수	49
(12) 당일관광여행 참가일수	49
(13) 국민관광이동 총량 (관광여행 참가일수)	50
3. 2001년 국민관광여행 총량	51

제 4 장 조사 결과 분석

I. 관광여행 경험률 및 횟수	55
1. 관광여행 경험률	55
(1) 관광여행 경험률	55
(2) 숙박관광여행 경험률	57
2-1) 순수 숙박관광여행 경험률	58
2-2) 가사/업무중 숙박관광여행 경험률	59
(3) 당일관광여행 경험률	60
3-1) 당일관광여행 종류별 경험률	60
2. 관광여행 참가횟수	62
(1) 관광여행 참가횟수	62
(2) 숙박관광여행 참가횟수	66
2-1) 순수 숙박관광여행 참가횟수	68
2-2) 가사/업무중 숙박관광여행 참가횟수	70
(3) 당일관광여행 참가횟수	71

3-1) 당일관광여행 종류별 참가횟수	73
II. 여행 목적지 및 목적지에서 활동유형	74
1. 여행 목적지	74
(1) 숙박관광여행 목적지	74
(2) 당일관광여행 목적지	78
2-1) 당일관광여행 목적지 유형	81
2. 여행 활동유형	85
(1) 숙박관광여행 활동유형	85
(2) 당일관광여행 활동유형	88
III. 여행 동반자수 및 형태	90
1. 여행 동반자수	90
(1) 숙박관광여행 동반자수	90
(2) 당일관광여행 동반자수	93
2. 여행 동반자 형태	94
(1) 숙박관광여행 동반자 형태	94
(2) 당일관광여행 동반자 형태	96
IV. 여행 일수(시간) 및 시기	98
1. 관광여행 일수(1인당 연간)	98
2. 숙박관광여행 일수(1인당 1회)	99
3. 당일관광여행 소요시간	100
4. 여행 시기	101
(1) 숙박관광여행 시기	101
(2) 당일관광여행 시기	103
V. 관광여행 교통수단 및 숙박시설	106
1. 관광여행 교통수단	106
(1) 숙박관광여행 교통수단	106
(2) 당일관광여행 교통수단	109
2. 숙박관광여행시 숙박시설	111
VI. 여행 비용	113
1. 관광여행 비용(1인당 연간)	113
2. 숙박관광여행 비용(1인당 1회)	115

3. 당일관광여행 비용(1인당 1회)	117
VII. 여행불편 및 개선사항	118
1. 여행시 불편사항	118
2. 개선/해결되어야 할 관광단지내 시설	119
3. 시설별 개선/해결되어야 하는 이유(최초응답)	120
4. 가장 필요한 관광안내 정보	121
VIII. 해외여행 실태	122
1. 해외여행 경험률 및 횟수	122
(1) 해외여행 경험률	122
(2) 해외여행 횟수	123
2. 해외여행 전망 및 희망지	124
(1) 3년 이내 해외여행 전망	124
(2) 해외여행 희망지	125
부록 :1. 조사결과집계표	127
2. 질문지	273

< 표 목 차 >

<표 1-1> 표본구성	13
<표 2-1> 관광여행 경험율(1999/2001)	25
<표 2-2> 관광여행 참가횟수(1999/2001)	26
<표 2-3> 관광여행 목적지(1999/2001)	27
<표 2-4> 관광여행 동반자수(1999/2001)	28
<표 2-5> 관광여행 일수(1999/2001)	29
<표 2-6> 관광여행 교통수단(1999/2001)	31
<표 2-7> 관광여행 비용(1999/2001)	33
<표 2-8> 여행불편사항(1999/2001)	34
<표 2-9> 개선/해결되어야 할 관광단지내 시설(1999/2001)	35
<표 2-10> 시설별 개선/해결되어야 하는 이유(2001)	36
<표 2-11> 해외여행실태(1999/2001)	37
<표 4-1> 응답자 특성별 관광여행 경험률(2001)	56
<표 4-2> 숙박관광여행 경험률(1995-2001)	57
<표 4-3> 응답자 특성별 관광여행 평균 참가횟수(2001)	63
<표 4-4> 거주지역별 관광여행 평균 참가횟수(2001)	64
<표 4-5> 월별/계절별 관광여행 평균 참가횟수(2001)	65
<표 4-6> 응답자 특성별 숙박관광여행 평균 참가횟수(2001)	68
<표 4-7> 거주지역별 숙박관광여행 참가횟수(2001)	69
<표 4-8> 월별/계절별 숙박관광여행 참가횟수(2001)	70
<표 4-9> 월별/계절별 숙박관광여행 목적지(2001)	77
<표 4-10> 응답자 특성별 당일관광여행 목적지 유형(2001)	83
<표 4-11> 응답자 특성별 숙박관광여행 활동유형(2001)	87
<표 4-12> 응답자 특성별 당일관광여행 활동유형(2001)	89
<표 4-13> 응답자 특성별 관광여행 동반자수(2001)	91
<표 4-14> 월별/계절별 관광여행 동반자수(2001)	92
<표 4-15> 응답자 특성별 숙박관광여행 동반자 형태(2001)	95
<표 4-16> 응답자 특성별 당일관광여행 동반자 형태(2001)	97
<표 4-17> 응답자 특성별 숙박관광여행시기(2001)	102

<표 4-18> 월별/계절별 숙박관광여행시기(2001)	103
<표 4-19> 응답자 특성별 당일관광여행 시기(2001)	104
<표 4-20> 지역별 당일관광여행 시기(2001)	105
<표 4-21> 월별/계절별 당일관광여행 시기(2001)	105
<표 4-22> 응답자 특성별 숙박관광여행 교통수단(2001)	107
<표 4-23> 월별/계절별 숙박관광여행 교통수단(2001)	108
<표 4-24> 응답자 특성별 당일관광여행 교통수단(2001)	110
<표 4-25> 응답자 특성별 숙박시설(2001)	112
<표 4-26> 응답자 특성별 1인당 연평균 관광여행 비용(2001)	114
<표 4-27> 응답자 특성별 1회 평균 관광여행 비용(2001)	116
<표 4-28> 여행 불편사항(2001)	118
<표 4-29> 개선/해결되어야 할 관광단지내 시설(2001)	119
<표 4-30> 시설별 개선/해결되어야 하는 이유(2001)	120

<그림목차>

[그림 2-1] 숙박관광여행시기(1999/2001)	30
[그림 2-2] 당일관광여행시기(1999/2001)	30
[그림 2-3] 숙박관광여행시 이용숙박시설(1999/2001)	32
[그림 2-4] 향후 3년내 해외여행 전망(1999/2001)	37
[그림 2-5] 해외여행 희망지(1999/2001)	38
[그림 4-1] 관광여행 경험률(1993-2001)	55
[그림 4-2] 숙박관광여행 경험률(1995-2001)	58
[그림 4-3] 유형별 당일관광여행 경험률(1995-2001)	60
[그림 4-4] 관광여행 참가횟수(1995-2001)	62
[그림 4-5] 숙박관광여행 참가횟수(1995-2001)	66
[그림 4-6] 월별/계절별 숙박관광여행 참가횟수(1999/2001)	67
[그림 4-7] 당일관광여행 참가횟수(1995-2001)	71
[그림 4-8] 월별/계절별 당일관광여행 참가 횟수(1999/2001)	72
[그림 4-9] 유형별 당일관광여행 참가횟수(1995-2001)	73

[그림 4-10] 숙박관광여행 목적지(1995-2001)	75
[그림 4-11] 거주지역별 숙박관광여행 목적지 상위 3위(2001)	76
[그림 4-12] 당일관광여행 목적지(1995-2001)	78
[그림 4-13] 거주지역별 당일관광여행 목적지 상위 3위(2001)	79
[그림 4-14] 계절별 당일관광여행 목적지 상위 3위(2001)	80
[그림 4-15] 당일관광여행 목적지 유형(1995-2001)	81
[그림 4-16] 계절별 당일관광여행 활동유형 상위 3위(2001)	84
[그림 4-17] 숙박관광여행 활동유형(1995-2001)	85
[그림 4-18] 당일관광여행 활동유형(1995-2001)	88
[그림 4-19] 숙박관광여행 동반자수(1995-2001)	90
[그림 4-20] 당일관광여행 동반자수(1995-2001)	93
[그림 4-21] 숙박관광여행 동반자 형태(1995-2001)	94
[그림 4-22] 당일관광여행 동반자 형태(1995-2001)	96
[그림 4-23] 연평균 관광여행일수(1995-2001)	98
[그림 4-24] 1회 평균 숙박관광여행 일수(1995-2001)	99
[그림 4-25] 1회 평균 당일관광여행 소요시간(1995-2001)	100
[그림 4-26] 숙박관광여행 시기(1995-2001)	101
[그림 4-27] 당일관광여행 시기(1995-2001)	103
[그림 4-28] 숙박관광여행 교통수단(1995-2001)	106
[그림 4-29] 당일관광여행 교통수단(1995-2001)	109
[그림 4-30] 숙박관광여행 숙박시설(1995-2001)	111
[그림 4-31] 1인당 연평균 관광여행 비용(1995-2001)	113
[그림 4-32] 1회 평균 숙박관광여행 비용(1995-2001)	115
[그림 4-33] 1회 평균 당일관광여행 비용(1995-2001)	117
[그림 4-34] 가장 필요한 관광안내정보(1995-2001)	121
[그림 4-35] 해외여행 경험률(1993-2001)	122
[그림 4-36] 해외여행 횟수(1995-2001)	123
[그림 4-37] 직업별 해외여행 횟수(1995-2001)	124
[그림 4-38] 해외여행 희망지(1995-2001)	125

제 1 장

조 사 개 요 ▶▶▶▶

제 1 장 조사개요

1. 조사 목적

본 조사는 우리나라 국민의 소득증대, 생활태도와 가치관의 변화에 따른 여행실태를 파악하고 국민관광 이동총량 및 관련 지표를 조사, 분석함으로써 국민관광 수요예측 및 향후 관광발전을 위한 제반정책수립에 필요한 기초 자료를 제공하는데 목적이 있다. 이러한 목적에 따라 본 조사는 우리나라 국민들이 2001년 1월 1일부터 12월 31일까지 1년동안 경험한 관광목적의 여행실태를 조사하였다.

2. 주요 조사내용

본 조사는 국내에서의 숙박관광여행, 당일관광여행에 대한 실태 및 해외여행 실태를 파악하기 위한 질문으로 구성되었으며 주요 조사내용은 다음과 같다.

(1) 숙박관광여행

- 여행 경험유무 및 경험횟수
- 여행 목적지 및 활동형태
- 숙박일수 및 이용숙박시설
- 여행시기
- 여행 동반자수 및 동반자 형태
- 이용 교통수단
- 1인당 총 여행비용

(2) 당일관광여행

- 여행 경험유무 및 경험횟수
- 여행 목적지, 목적지 유형 및 활동형태
- 총 소요시간
- 여행시기
- 여행 동반자수 및 동반자 형태
- 이용 교통수단
- 1인당 총 여행비용

(3) 관광여행지 평가 및 필요한 관광안내 정보

- 여행시 불편사항
- 가장 시급히 개선/해결되어야 할 관광지내 시설
- 시설별 개선/해결되어야 할 이유
- 가장 필요한 관광안내 정보

(4) 해외여행 실태

- 경험유무 및 경험횟수
- 3년이내 해외여행 전망
- 여행 희망지

3. 조사의 설계

3-1. 표본의 설계

(1) 모 집 단 : 전국의 만 13세 이상 남·여

(2) 표 본 크 기 : 2,000명

(3) 표본추출방법 : 인구비례확률추출법 (Proportionate Probability Sampling)

1) 표본크기 산출

통계청에서 실시한 ‘2000년 인구주택총조사’의 인구수 비율을 토대로 25개 시군별 표본크기를 산출하였다.

<표 1-1> 표본구성

성·연 령 지역	전체			13-19세		20-29세		30-39세		40-49세		50세 이상	
	계	남	여	남	여	남	여	남	여	남	여	남	여
서울	428	215	213	34	31	61	59	51	51	37	38	32	34
부산	158	79	79	14	14	20	19	18	19	14	14	13	13
대구	108	54	54	10	10	9	9	14	14	12	12	9	9
인천	108	55	53	9	8	13	13	18	17	9	8	6	7
광주	58	29	29	6	6	9	9	6	6	4	4	4	4
대전	60	30	30	5	5	9	8	8	9	4	4	4	4
울산	44	23	21	3	3	7	6	7	6	4	4	2	2
경기-시	306	154	152	21	21	43	41	49	49	23	23	18	18
-군	84	42	42	6	6	11	11	11	11	7	7	7	7
강원-시	38	19	19	4	4	4	4	4	4	3	3	4	4
-군	26	14	12	2	3	3	3	3	2	2	2	4	3
충북-시	38	19	19	5	5	5	5	5	5	2	2	2	2
-군	26	13	13	2	2	3	3	2	2	2	2	4	4
충남-시	26	13	13	3	2	3	3	2	3	3	2	2	3
-군	54	27	27	6	4	5	5	6	6	4	4	6	8
전북-시	54	27	27	4	4	7	7	7	7	5	5	4	4
-군	28	14	14	4	3	2	3	2	2	2	2	4	4
전남-시	34	17	17	4	4	4	4	4	4	3	3	2	2
-군	52	25	27	4	4	5	5	4	4	4	4	8	10
경북-시	58	29	29	6	6	7	7	8	8	4	4	4	4
-군	60	30	30	5	5	8	7	7	8	5	5	5	5
경남-시	78	39	39	7	7	9	9	11	11	7	7	5	5
-군	52	25	27	4	3	6	6	6	7	3	4	6	7
제주-시	16	8	8	2	1	2	1	2	2	1	2	1	2
-군	6	3	3	1	1	1	1	1	1	0	0	0	0
계	2,000	1,003	997	171	161	256	248	256	258	164	165	156	165

2) 다단계 무작위 추출

- 제 1 단계 : 비례할당된 시/군별 표본크기를 지역내 인구비례에 따라
조사 지점을 추출

• 특별시/광역시별 : 각 구별 가구비례에 따라 조사 지점수 만큼 동을
무작위 추출

• 도 별 : 도시, 읍, 면 지역의 가구비례에 따라 조사지점수
만큼 동 혹은

읍, 면을 무작위 추출

- 제 2 단계 : 추출된 동, 읍, 면에서 도시의 경우 통을,
읍, 면은 동/리를

작위 추출

무

- 제 3 단계 : 도시의 경우 추출된 통에서 반을 무작위 추출, 읍/면의 경우 동/리/자연부락을 무작위 추출

※ 추출된 조사지점이 상가, 공장, 업무지구이어서 조사가 불가능할 경우를 대비하여 10%의 예비조사지점을 사전에 추출하였다.

3) 실사의 진행

- 도시의 경우 : 최종적으로 추출된 반에서 5가구를 선정하여 조사를 실시하였다.

- 읍/면의 경우 : 최종적으로 추출된 동/리/자연부락에서 5가구를 선정하여 조사를 실시하였다.

4) 응답자의 선정

선정된 가구에서 함께 거주하고 있는 가족중 만 13세이상의 사람으로서 조사당일로부터 생일이 가장 빨리 돌아오는 가구원을 면접하며, 만약 조사대상자가 장기 부재자이거나 응답을 거절할 경우는 동일지역내(도시 : 동일구, 읍/면: 동일읍면)에서 최초 대상자와 성별, 연령대, 직업이 동일한 사람으로 응답자를 대체하였다.

(4) 표본오차의 최대 허용한계 : $\pm 2.2\%$ (95%신뢰수준)

3-2. 조사의 진행

- (1) 자료 수집방법 : 구조화된 질문지(Structured questionnaire)를 이용한 가구방문에 의한 1:1 대인면접법(face-to-face interview)
- (2) 실사기간 : 2002년 3월 15일 (金) ~ 4월 6일 (土) (22일간)
- (3) 실사진행 : 본 조사 담당연구원 및 서울과 각 지방실사본부에 상주하는 실사연구원과 감독원(Supervisor)의 통제하에 진행되었다.

- (4) 면접원 선발 : 미디어 리서치에 등록된 면접원들로서 서울, 부산, 대구, 대전, 광주, 강원, 제주도 및 근교에 거주하는 사람 중에서 본 조사의 성격에 적합한 면접원을 선발하였다.
- (5) 면접원 교육 : 4시간에 걸친 오리엔테이션과 2부의 연습면접을 통하여 질문지의 내용 숙지 및 표본추출방법을 정확하게 교육시킴으로써 질문지에 대한 이해부족이나 면접원의 실수에 의해서 발생할 수 있는 비표본오차(non-sampling error)를 최소화하도록 하였다.
- (6) 면접원 감독 : 담당연구원과 실사감독원이 면접원의 응답자 추출과정, 질문지 작성 등을 감독하고, 질문지의 배부, 회수 과정을 직접 통제함으로써 오차를 줄이도록 노력하였다.
- (7) 검증조사 : 조사의 신뢰성을 확보하기 위하여 회수된 질문지의 100%를 본사의 전문 검증원들이 검증 실시하였으며, 응답지 작성의 불성실, 허위기재, 조작 등이 발견된 경우 해당 면접원이 완성한 모든 질문지를 폐기하고 예비표본에서 조사를 실시하였다.

4. 자료의 처리 및 분석

검증과정을 통하여 최종적으로 회수된 질문지는 실사연구원의 감독하에 편집(editing), 부호화(coding)과정을 거쳐 punching되었으며, punching된 자료는 다시 data cleaning 과정을 거친 후, SPSS-PC+ 통계패키지 프로그램을 이용하여 분석되었다.

5. 조사 수행기관

- (1) 조사의뢰기관 : 한국관광공사
- (2) 조사수행기관 : 미디어리서치

6. 주요 조사내용의 개념정의

(1) 국내 숙박여행

국내 여행중 하루이상의 잠을 잔(1박) 여행을 의미하며, 그 종류는 다음과 같이 구분한다.

1) 순수관광여행

순수관광여행 또는 레크레이션 목적의 여행을 말하는데 자연경관 및 명소구경을 위한 여행, 등산·낚시·골프 등의 스포츠를 위한 여행, 친척/친구집에 놀러간 여행, 온천휴양여행, 오락이나 유흥을 위한 여행, 학생들의 수학여행 및 M/T, 교회나 단체등의 수련회, 가족여행, 신혼여행, 효도관광, 산업시찰, 바캉스 등을 포함한다.

2) 업무여행

개인사업상 혹은 회사업무상의 출장여행, 어로작업, 항로취항, 지역을 이동하며 하는 사업상의 여행 등 업무를 목적으로 한 여행을 의미하며, 학교의 수학여행이라도 교직원이 간 것, 그리고 학문적 답사여행과 연수나 세미나를 위한 여행 등도 포함한다.

3) 가사여행

귀향, 출산, 성묘, 관혼상제, 가사상 또는 개인적인 용무로 인한 여행 등을 의미한다.

4) 업무나 가사여행중의 숙박관광여행

업무여행 또는 가사여행을 하다가 기본적인 업무 및 가사를 끝내고 남은 시간에 관광을 하는 경우로 관광을 목적으로 1박 이상을 한 것을 의미한다.

본 조사에서는 ‘업무여행’과 ‘가사여행’을 제외한 ‘순수관광여행’과 ‘업무나
가
사여행중의 숙박관광여행’에 대한 조사만 실시되었다.

(2) 국내 숙박관광여행

국내 숙박여행중 업무나 가사여행을 제외한 ‘순수관광여행’ 및 ‘업무 및
가사
여행중의 여유시간을 이용한 숙박관광여행’을 의미한다.

(3) 당일관광여행

여행, 구경, 휴식, 친목, 기분전환을 목적으로 당일로 다녀오는 여행으로서
일상생활권을 떠나 행하는 옥외 여가활동을 의미하며, 업무나 가사여
행중에
당일로 관광하는 것도 포함한다. 그러나 직장이나 거주지 근처에
서의
규
칙적인 산책이나 등산, 취미나 교양생활, 스포츠 등의
일상적인 여가활동,
식
사를 위한 야외나들이 등은 포함
되지 않는다.

당일 관광여행의 종류는 다음과 같다.

- 1) 산에서의 활동이나 자연풍경 감상 : 등산(무박산행 등) 또는 하이킹,
산/계곡/폭포 등에서의 가족나들이, 꽃/단풍, 설경 등 자연풍경
의 감상
등을 포함한다.
- 2) 해안, 수변에서의 활동 : 해수욕, 강이나 호수에서의 가족나들이나 야유회
등을 의미한다.
- 3) 낚시 : 바다낚시, 밤낚시 등을 의미한다.
- 4) 온천휴양
- 5) 드라이브
- 6) 문화유적지 방문 : 고궁/성/능/전적지 등에서의 피크닉 또는 가족나들이,
야유회, 민속촌/박물관/기념관/산업시설/민속행사구경 등을 포함
한다.
- 7) 각종유원지/놀이동산/종합레저시설의 방문 : 에버랜드, 어린이대공원,
서
울랜드, 롯데월드 등에서의 피크닉 또는 가족나들이를 포함
한다.

8) 스키, 골프, 자전거하이킹 등 스포츠 활동참가나 관람 등을 의미한다.

(4) 숙박 및 당일관광여행의 목적지

관광을 목적으로 여행을 했던 지역(16개 시도)을 의미하며, 경유지라 할 지라도
관광목적의 활동을 하지 않았을 경우는 포함되지 않는다. 그리고

업무/가사

여행중의 관광여행의 경우에는 순수하게 관광목적의 활동을 한 곳만을 포함한다.

(5) 숙박일수

관광여행을 한 일수를 의미하며, 업무나 가사여행중의 숙박관광여행의 경우
순수하게 관광을 한 일수만 포함한다.

(6) 여행시기

어느 때에 여행을 했는가를 조사하는 것으로서 주중, 주말, 휴가/방학, 신정/구정,
추석, 기타 연휴나 공휴일로 구분한다.

주중의 경우는 기본적으로 월~금 오전 사이에 이루어진 여행이며, 월요일부터
일요일까지의 일주일 이상의 여행을 포함한다.

주말은 기본적으로 금/토/일요일이 포함된 여행을 의미하며, 숙박을 기준으로
주말과 주중이 함께 있는 여행의 경우, 주중여행으로 한다.

기타 연휴/공휴일은 연휴나 국경일이 낀 경우로 추석, 신정/구정, 연휴
는 포함되지 않으며, 토요일이나 월요일이 공휴일인 주말도 포함한다.

(7) 여행 동반자수

함께 여행한 모든 사람의 수를 의미한다. 그러나 학생들의 수학여행, 교회수
련회 등의 단체여행의 경우 ‘함께 행동한 같은 집단내의 인원’을 의미하며,
여행사 모집을 통한 경우 등에는 함께 갔던 친구/친지 등만을 포함하며, 자
신이 모르는 사람은 포함하지 않는다.

(8) 이용교통수단

목적지에 갔다 올 때 이용한 가장 장거리 교통수단을 의미하며, 왕복 교통수단이 다를 경우 두가지를 모두 포함한다. 만약 편도 이동시 2가지 이상의 교통수단을

이용했을 경우에는 거리, 시간의 순으로 교통수단을 결정한다.

(9) 1인당 총 여행비용

여행 목적으로 지출한 비용의 1인당 평균을 의미하며, 업무/가사중의 여행일 경우에는 순수하게 관광활동을 위하여 투입된 비용만을 포함한다.

(10) 총 여행소요시간(당일관광여행)

집에서 목적지로 떠났다가 다시 집으로 돌아올 때까지 소요된 총시간을 의미한다.

7. 응답자 특성

		응답자수	%			응답자수	%
전	체	2,000	100.0	전	체	2,000	100.0
성	별			지	역		
남	자	1003	50.2	서	울	428	21.4
여	자	997	49.9	부	산	158	7.9
				대	구	108	5.4
연	령			인	천	108	5.4
10	대	333	16.7	광	주	58	2.9
20	대	504	25.2	대	전	60	3.0
30	대	514	25.7	울	산	44	2.2
40	대	329	16.5	경	기	390	19.5
50 세	이 상	320	16.0	강	원	64	3.2
				충	북	64	3.2
학	력			충	남	80	4.0
중	학	111	5.6	전	북	82	4.1
고	교	151	7.6	전	남	86	4.3
초	등	81	4.1	경	북	118	5.9
중	졸	109	5.5	경	남	130	6.5
고	졸	891	44.6	제	주	22	1.1
대	재	657	32.9				
				지	역		
직	업			대	도	964	48.2
전문 /	관리	27	1.4	중	소	648	32.4
사무 /	관리	385	19.3	읍	/	388	19.4
판	매	360	18.0				
서	비	160	8.0	생	활		
농	림	42	2.1	수	준		
생	산	88	4.4	상(150만원이상)	930	46.5	
가	정	470	23.5	중(80-149만원)	773	38.7	
학	생	414	20.7	하(80만원미만)	297	14.9	
무	직	54	2.7				
				결	혼		
				미	혼	778	38.9
				기	혼	1222	61.1
				자	동		
				차	소		
				유	유		
				별			
				있	다	1608	80.4
				없	다	392	19.6

제 2 장

조사결과 요약 ▷▷▷▷

제 2 장 조사 결과 요약

1. 관광여행 경험률

<표 2-1> 관광여행 경험률(1999/ 2001)

(단위: %)

년 도 \ 구 분	총 경험률	숙박관광여행	당일관광여행
2001년(n=2,000)	96.7	71.0	85.9
1999년(n=2,000)	91.8	63.7	77.4

※ 응답자 기준(Respondent Base)

- ▣ '01년 1년동안 우리나라 국민들의 관광여행 총 경험률은 96.7%였으며, 숙박관광여행 경험률은 71.0%, 당일관광여행 경험률은 85.9%로 나타났다.
- ▣ 관광여행 총경험률은 연령이 낮을수록 높은 것으로 나타났으며, 직업별로는 전문/관리직, 사무/관리직, 학생층에서, 또한 미혼자와 생활수준이 높은 상류층에서 상대적으로 높게 나타났다.
- ▣ 숙박관광여행 경험률은 남자가 여자보다 높은 것으로 나타났으며, 연령이 낮을수록 높게 나타났고, 중·고 재학 및 대재이상의 학력층에서 상대적으로 높게 나타났다.

직업별로는 전문/관리직과 사무/관리직, 학생에서 높게 나타났고, 생활수준이 높은 층, 미혼자일수록 숙박관광여행 경험률이 높은 것으로 나타났다.
- ▣ 당일관광여행 경험률은 전문/관리직과 농림/축산/어업, 학생층에서 높게 나타났고, 생활수준이 높을수록, 자동차 소유자층에서 높은 것으로 나타났다.
- ▣ 당일관광여행 경험자들은 '산에서의 활동이나 자연풍경 감상' 경험이 가장 많았으며, 다음으로 '각종 유원지/놀이동산/종합레저시설의 방문', '드라이브' '해안 주변에서의 활동' 순으로 나타났다.

2. 관광여행 참가횟수

<표 2-2> 관광여행 참가횟수(1999/2001)

(단위: 회)

구 분 년 도	총 횟수	숙박관광여행	당일관광여행
2001년(n=2,000)	6.05	1.49	4.56
1999년(n=2,000)	5.09	1.35	3.74

※ 응답자 기준(Respondent Base)

- '01년 1년 동안 우리나라 국민들의 관광여행 총 참가횟수는 6.05회였으며, 숙박 관광 여행 1.49회, 당일관광여행 4.56회인 것으로 나타났다.
- 관광여행을 다녀온 적이 없는 사람들을 포함한 13세 이상 국민들의 1인당 연간 평균 관광여행 총 횟수를 빈도별로 살펴보면, 1회와 2회를 다녀온 국민이 30.6%로 나타났으며, 3회와 4회를 다녀온 국민은 23.5%로 나타났다.

참가횟수는 남자 30·40대와 기혼자, 생활수준이 높을수록, 자동차 소유자와 전문/관리직, 사무/관리직, 판매직 종사자층에서 높게 나타났다.
- 숙박관광여행 참가횟수는 남자가 여자보다 다소 많았으며, 20대 이하와 대재 이상의 고학력 층에서 많았다. 직업별로는 사무/관리직에서 많고, 미혼자와 자동차 소유자, 생활수준이 높을수록 숙박여행횟수가 많았던 것으로 나타났다.
- 당일관광여행 참가횟수는 남자가 여자보다 많았으며, 30대와 40대, 전문/관리직과 판매직 종사자, 기혼자와 자동차 소유자, 생활수준이 높을수록 당일 관광여행 참가횟수가 많은 것으로 나타났다.
- '99년 대비 관광여행 경험률 및 참가횟수 모두 증가한 것으로 나타났다.

3. 관광여행 목적지

<표 2-3> 관광여행 목적지(1999/2001)

(상위 3위, %)

순위 \ 연도	숙박관광여행		당일관광여행	
	2001년 (n=2,884)	1999년 (n=2,529)	2001년 (n=3,453)	1999년 (n=4,749)
1위	강원(28.1%)	강원(26.3%)	경기(22.6%)	경기(15.2%)
2위	경북(11.6%)	경북(11.5%)	경북(13.0%)	경북(15.1%)
3위	경남(10.4%)	경남(11.1%)	서울(10.7%)	경남(11.7%)

※ 응답 기준(Response Base)

- ▣ '01년 1년 동안 우리나라 국민들은 '99년도와 마찬가지로 숙박관광여행 목적지로 '강원'이 가장 높게 나타났고, 그 다음으로는 '경북', '경남' 순으로 나타났다.

모든 연령대에서 '강원'지역의 방문률이 가장 높았던 것으로 나타났으며, '강원'지역 방문자의 대부분은 강원, 인천, 경기, 서울 지역 거주자인 것으로 나타나 거주지역과 인접한 지역으로 숙박관광여행을 다녀온것으로 나타났다.
- ▣ 당일관광여행 목적지로는 '99년도와 마찬가지로 '경기' 지역을 다녀온 경우가 가장 많았으며, 그 다음으로는 '경북', '서울' 순으로 나타났다.

지역별로는 모든 지역에서 숙박관광여행과 마찬가지로 자신이 거주하고 있는 시나 도내로 여행을 가장 많이 다녀온 것으로 나타나, 대부분 자신들의 생활권내 지역에서 당일관광여행을 즐기고 있는 것으로 나타났다.
- ▣ 당일관광여행 목적지 형태로는 '유원지/대공원등 종합위락시설'이 가장 많았으며, 그 다음으로는 '사찰/산성/기타 가까운 산', '호수/해변' 순으로 나타났다.

4. 관광여행 동반자 수

<표 2-4> 관광여행 동반자수(1999/2001)

(단위: 인)

구 분 \ 년 도	숙박관광여행	당일관광여행
2001년(n=2,721)	10.73	8.35
1999년(n=2,395)	13.38	12.53

※ 응답 기준(Response Base)

- ▣ '01년 1년동안 우리나라 국민들은 숙박관광여행시 본인을 포함하여 10.73인과 동행을 한 것으로 나타났으며, 당일관광 여행시에는 8.35인과 동행한 것으로 나타났다.
- ▣ 숙박관광여행 동반자수는 '4~5명'과 '2~3명'이 가장 많아 여행경험자의 64.4%가 '2~5명'의 동반자와 함께 여행을 했던 것으로 나타났다. 1회 평균 동반자수는 연령이 낮고 단체여행을 많이 하는 10대와 학생들, 농림/축산/어업 종사자에서 상대적으로 많은 것으로 나타났다.
- ▣ 당일관광여행 동반자수도 '4~5명'과 '2~3명'이 가장 많아 여행경험자의 71.8%가 '2~5명'의 동반자와 함께 여행을 했던 것으로 나타났다. 1회 평균 동반자수는 10대, 중·고생에서 많았으며, 직업별로는 농림/축산/어업 종사자에서 상대적으로 많은 것으로 나타났다.
- ▣ 여행 동반자는 숙박관광여행과 당일관광여행 모두 대부분의 경험자가 '가족동반' 또는 '친구/친지'의 비율이 높게 나타나, 여행행태는 '99년과 마찬가지로 가족과 친지 중심으로 행해지고 있는 것으로 분석된다
- ▣ 여행동반자수는 숙박관광여행과 당일관광여행 모두 '99년 대비 적게 나타났으며, 이는 '2~5명' 중심의 가족 및 친구/친지 동반 여행의 증가에서 기인된 것으로 분석된다.

5. 관광여행 일수 및 시기

<표 2-5> 관광여행 일수(1999/2001)

(단위: 일)

구 분 년 도	총 일수	숙박관광여행	당일관광여행
2001년(n=2,000)	8.73	4.17	4.56
1999년(n=2,000)	7.58	3.84	3.74

※ 응답자 기준(Respondent Base)

- ▣ '01년 1년동안 우리나라 국민들은 총 8.73일의 관광여행을 다녀왔으며, 그중 숙박 관광여행은 4.17일, 당일관광여행은 4.56일을 다녀온 것으로 나타났다.

'99년 대비 숙박관광여행과 당일관광여행 일수 모두 증가한 것으로 나타났다.
- ▣ 숙박관광여행 일수는 '2박3일'이 가장 많았으며, 그 다음으로는 '1박2일', '3박4일', '5박 6일'의 순으로 나타났다.
- ▣ 숙박관광여행 시기는 '주말'과 '휴가/방학'을 이용해 다녀오는 경우가 많았으며, 그 다음으로 '주중'을 이용하는 것으로 나타났다. '휴가/방학'을 이용한 숙박관광여행은 여자와 10대 학생에서 많은 것으로 나타났으며, '주말'을 이용한 숙박관광여행은 남자와 40대, 기혼자에서 많은 것으로 나타났고, '주중'을 이용한 숙박관광여행은 10대 학생과 농림/축산/어업 종사자와 읍/면 거주자에서 많은 것으로 나타났다.

- 당일관광여행 시기는 ‘주말’을 이용하는 경우가 66.0%에 달했으며, 그 다음으로 ‘주중’이나 ‘휴가/방학’을 이용하는 것으로 나타났다.

‘주말’을 이용한 당일관광여행은 남자와 20·30대 젊은층, 전문/관리직과 사무/관리직에서 많은 것으로 나타났다.

‘주중’을 이용한 당일관광여행은 여자와 10대, 50세 이상의 고연령층, 농림/축산/어업 종사자, 자동차 비소유자에서 많은 것으로 나타났다.

- 숙박관광여행과 당일관광여행 모두 '99년 대비 '01년 '주말'을 이용한 여행이 증가한 것으로 나타났다.

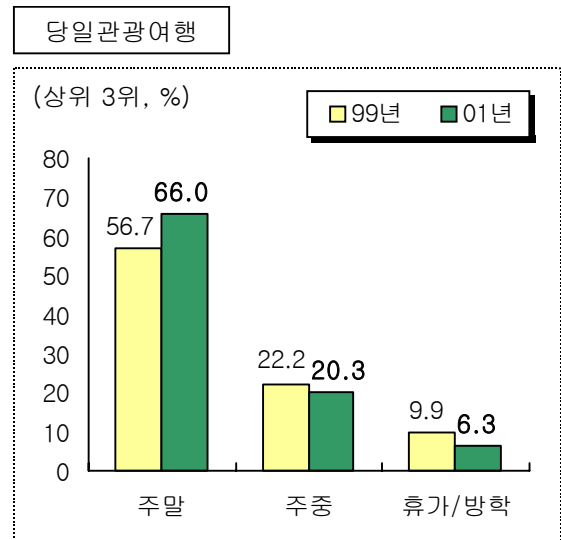
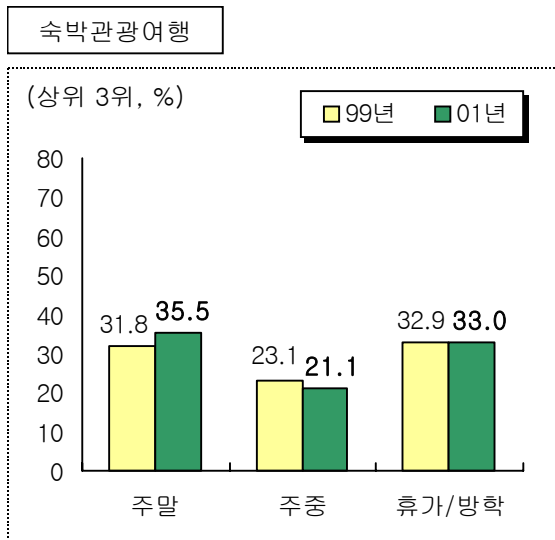

[그림 2-1] 숙박관광여행시기(1999/2001)

[그림 2-2] 당일관광여행시기(1999/2001)

6. 관광여행 교통수단 및 숙박시설

<표 2-6> 관광여행 교통수단(1999/2001)

(상위 3위, %)

년도 순위	숙박관광여행		당일관광여행	
	2001년 (n=2,829)	1999년 (n=2,597)	2001년 (n=3,495)	1999년 (n=4,801)
1위	자가용 승용차 (59.2)	자가용 승용차 (48.6)	자가용 승용차 (64.7)	자가용 승용차 (64.9)
2위	고속버스 (8.3)	고속버스 (10.7)	일반버스 (11.3)	일반버스 (10.4)
3위	열차 (7.0)	열차 (10.2)	지하철/전철 (5.6)	지하철/전철 (4.4)

※ 응답 기준(Response Base)

- ▣ '01년 1년동안 우리나라 국민들은 숙박관광여행의 교통수단으로 '자가용 승용차'를 가장 많이 이용했으며, 그 다음으로 '고속버스', '열차' 순으로 나타났다.

'자가용 승용차' 이용률은 남자와 30·40대, 기혼자에서 높았으며, 직업별로는 농업/축산/어업 종사자 및 학생, 무직을 제외한 전계층에서 높았다. '고속버스' 및 '열차' 이용률은 10대와 20대, 미혼자 및 자동차 비소유자에서 상대적으로 높게 나타났다.

- ▣ 당일관광여행 교통수단은 '자가용 승용차'를 가장 많이 이용했으며, 그 다음으로 '일반버스' 순으로 나타났다.

'자가용 승용차'를 이용하는 계층은 남자, 30·40대의 중년층, 전문/관리직과 사무/관리직, 고소득층, 기혼자에서 높았으며, '일반버스' 이용자는 10대의 저연령층과, 학생에서 상대적으로 비율이 높은 것으로 나타났다.

- ▣ '99년 조사결과 대비 '자가용 승용차' 이용은 숙박관광여행에서는 증가했으나, 당일관광여행에서는 대중교통인 '일반버스', '지하철/전철' 이용이 증가한 것으로 나타났다.

- 숙박관광여행시 주로 이용하는 숙박시설로는 ‘콘도미니엄’이 가장 많았고, 다음으로 ‘민박’, ‘친구/친척집’, ‘여관’의 순으로 나타났다.

‘콘도미니엄’을 많이 이용하는 계층은 여자, 30대, 전문/관리직, 사무/관리직, 자동차 소유자에서 많았으며, ‘민박’을 이용하는 계층은 남자, 20대, 학생에서 많았다. ‘친구/친척집’은 여자, 30대, ‘여관’은 남자, 50세 이상 고연령층, 농림/축산/어업 종사자, 자동차 미소유자, 읍/면지역 거주자에서 상대적으로 많았다.

- '99년 조사결과 대비 주이용 숙박시설 분석결과 ‘친구/친척집’과 ‘여관’, ‘캠핑’ 이용률은 감소하고, ‘민박’과 ‘콘도미니엄’, ‘일반호텔’ 이용률은 증가하고 있어, 국민들의 여행시 숙박시설 이용행태가 점차 편리성 중심으로 변화하고 있는 것으로 분석된다.

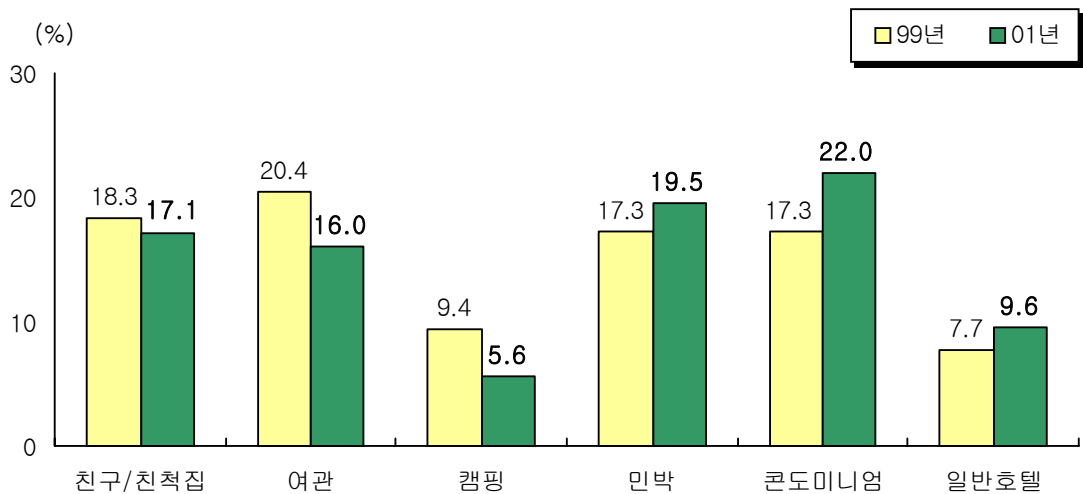

[그림 2-3] 숙박관광여행시 이용숙박시설(1999/2001)

7. 관광여행 비용

<표 2-7> 관광여행 비용(1999/2001)

(단위: 원)

년 도 \ 구 분	총 비용	숙박관광여행	당일관광여행
2001년(n=2,000)	332,540	180,880	151,660
1999년(n=2,000)	244,750	129,210	115,550

※ 응답자 기준(Respondent Base)

- ▣ '01년 1년동안 우리나라 국민들의 1인당 관광여행 총 비용은 332,540원이었으며, 숙박관광여행 비용은 180,880원, 당일관광여행 비용은 151,660원으로 '99년 대비 숙박관광여행비용, 당일관광여행비용 모두 증가한 것으로 나타났다.
- ▣ 1인당 연간 평균 숙박관광여행 비용은 남자와 20대, 대재이상의 고학력층, 전문/관리직과 사무/관리직, 생활수준이 높을수록 상대적으로 높게 나타났다.
- ▣ 1인당 연간 평균 당일관광여행비용은 남자, 40대, 대재이상의 고학력층, 전문/관리직과 사무/관리직, 생활수준이 높을수록, 대도시 거주자, 기혼, 자동차 소유자 등에서 상대적으로 높게 나타났다.

8. 여행 불편 및 개선사항

<표 2-8> 여행불편사항(1999/2001)

(상위 5위, %)

순위 \ 년도	2001년 (n=1,933)	1999년 (n=1,835)
1위	교통이 불편하다 (18.4)	교통이 불편하다 (18.3)
2위	화장실이 지저분하다 (9.5)	화장실이 지저분하다 (14.3)
3위	음식가격이 비싸다 (8.2)	화장실이 부족하다 (5.7)
4위	화장실이 부족하다 (7.4)	안내판(표지판)이 부족하다 (5.7)
5위	잘못 표시된 안내판 (4.3)	잘못 표시된 안내판 (3.1)

※ 응답자 기준(Respondent Base)

- ▣ '01년 1년동안 우리나라 국민들의 관광여행시 불편사항으로는 '99년도와 마찬가지로 '교통이 불편하다'가 가장 많았으며, 그 다음으로는 '화장실이 지저분하다', '음식가격이 비싸다', '화장실이 부족하다', '잘못 표시된 안내판' 순으로 지적되었다. '99년 대비 화장실 부족 문제나 음식가격 등의 문제는 더욱 악화된 것으로 나타났다.
- ▣ 가장 시급히 개선/해결되어야 할 관광단지내 위생시설로는 '화장실'이 가장 많이 지적되었고, 그 다음으로 '식당', '식수대' 순으로 지적되었다. 편의시설로는 '안내판', '관광안내소', '휴게소' 순으로, 레저시설로는 '운동 및 오락시설'이 가장 많이 지적되었다.
- ▣ 시설별로 개선/해결되어야 할 이유/내용으로 대다수 국민이 '시설부족'과 '불결'을 지적했다.

그 내용으로는 화장실은 '더럽고 부족하다', 안내판은 '부족하고 알아보기 힘들다', 식당은 '값이 비싸다', 관광안내소와 식수대는 '부족하다' 등으로 나타났다.

<표 2-9> 개선/ 해결되어야 할 관광단지내 시설(1999/2001)

(중복응답/ %)

항 목	2001년 (n=1,933)	1999년 (n=1,835)
<input type="checkbox"/> 위 생 시 설 <input type="checkbox"/> 화 장 실 식 당 식 수 대 약 국	55.0 24.6 18.1 6.5	57.3 16.3 17.8 7.2
<input type="checkbox"/> 편 의 시 설 <input type="checkbox"/> 안 내 판 관 광 안 내 소 휴 게 소 휴 지 통 공 중 전 화	22.9 16.6 14.3 11.2 3.3	22.0 17.3 10.6 13.0 6.5
<input type="checkbox"/> 레 저 시 설 <input type="checkbox"/> 운 동 / 오 략 시 설 캠 핑 장 기 타 없 다 / 무 응 답	6.3 3.1 3.4 0.4	6.5 4.5 2.1 0.5

<표 2-10> 시설별 개선/해결되어야 하는 이유(2001)

(상위 5위)

항 목	전체		화장실	안내판	식당	관광 안내소	식수대
	사례수	%	사례수	사례수	사례수	사례수	사례수
■ 전 체 ■	1,926	100.0	744	249	222	167	126
부족하다/ 없다	813	42.2	198	113	15	118	83
더럽다	638	33.1	514	11	25	6	31
사용이 불편하다	48	2.5	26	1	1	4	6
알아보기 힘들다	147	7.6	2	119	-	24	-
불친절하다	25	1.3	1	1	9	9	-
값이 비싸다	194	10.1	1	1	141	1	2
메뉴가 부족하다	36	1.9	-	-	28	-	-
파손되어 있다	17	0.9	2	3	-	2	4
맛이 없다	4	0.2	-	-	3	-	-
안전성이 없다	1	0.1	-	-	-	-	-
정보가 부족하다	1	0.1	-	-	-	1	-
사람이 없다(안내인 부족)	2	0.1	-	-	-	2	-

- 가장 필요한 관광안내 정보로는 ‘이용교통정보’를 많이 지적하였고, 다음으로 ‘자연경관/명승고적 소개’, ‘숙박시설 정보’ 및 ‘부대관광시설 소개’ 순으로 나타났다. ‘이용교통정보’가 가장 필요하다는 계층은 20대의 젊은층과 대재 이상 고학력층, 생산관련 종사자에서 많았으며, ‘자연경관/명승고적 소개’는 50세 이상 고연령층과 중졸, 농림/축산/어업 종사자에서 상대적으로 많았다.

9. 해외여행 실태

<표 2-11> 해외여행실태(1999/2001)

(%/ 회)

년 도 \ 구 분	경험률	경험횟수
2001년(n=2,000)	21.1	0.53
1999년(n=2,000)	20.0	0.42

※ 응답자 기준(Respondent Base)

■ 우리나라 국민들의 해외여행 경험률은 21.1%였으며, 해외여행 경험횟수는 0.53 회였던 것으로 나타나, '99년 대비 경험률 및 경험횟수가 모두 증가했다.

■ 해외여행 경험률은 남자가 여자보다 다소 높았고, 연령과 학력, 소득이 높을수록 상대적으로 높게 나타났다. 직업별로는 전문/관리직, 사무/관리직에서 높았고, 기혼자와 자동차 소유자에서 높게 나타났다.

경험횟수는 여자보다 남자가 많았고, 30대, 50세 이상, 고학력층, 전문/관리직과 서비스직 종사자, 사무/관리직, 기혼자 및 자동차 소유자에서 높게 나타났다.

■ 향후 3년 이내에 해외여행을 할 가능성에 대해서는 전체 응답자의 53.2%가 해외여행 가능성이 있다고 생각하는 것으로 나타났다. 20대와 대재이상의 고학력층, 전문/관리직, 생활수준이 높을수록 향후 3년 이내 해외여행 가능성이 높다고 응답하였다.

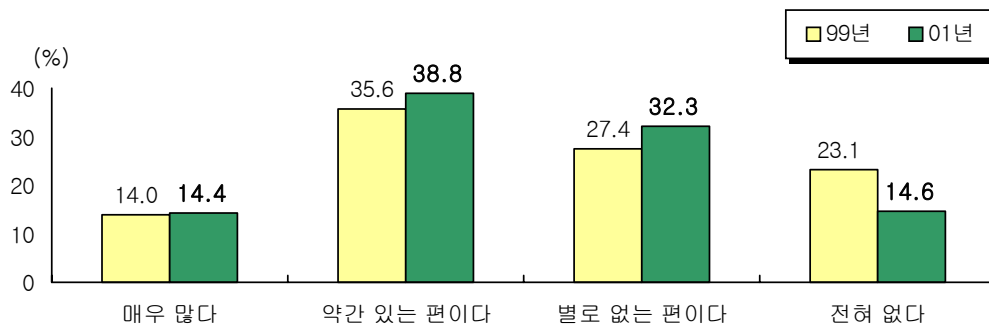

[그림 2-4] 향후 3년내 해외여행 전망(1999/2001)

- 해외여행 희망지로는 ‘유럽’을 가장 선호했으며, 그 다음으로는 ‘오세아니아주’, ‘일본’, ‘중국’, ‘미국/캐나다’는 비슷한 비율로 나타났다.

‘유럽’으로 여행하기를 원하는 사람은 20대의 젊은층과 대재이상의 고학력층, 사무/관리직, 생활수준이 높을수록, 미혼층에서 상대적으로 높게 나타났다.

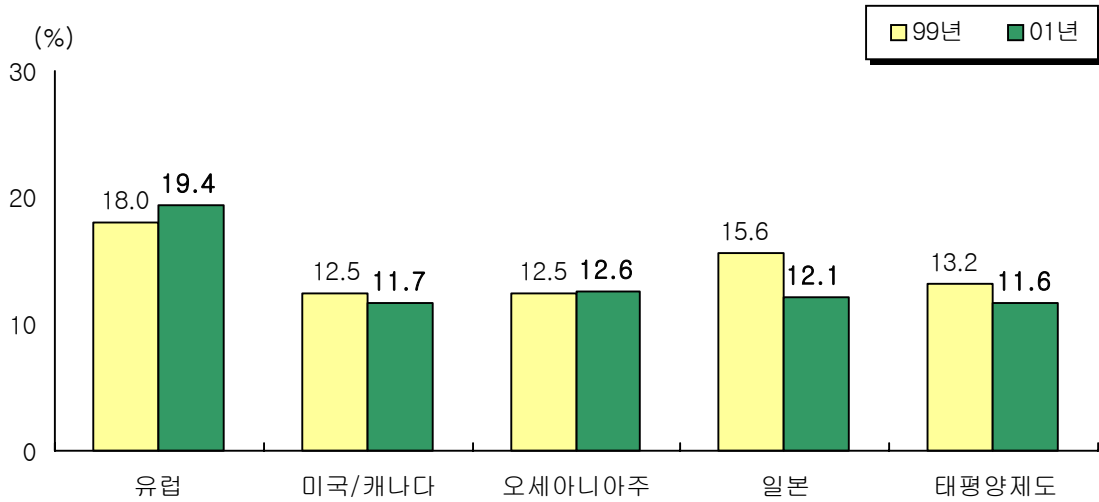

[그림 2-5] 해외여행 희망지(1999/2001)

제 3 장

국민관광 여행
총량의 정의 및 추정 ▶▶▶▶

제 3 장 국민관광 여행 총량의 정의 및 추정

1. 국민관광여행 총량 정의의 기준 및 항목

(1) 국민관광여행 총량 추정의 기준

국민관광여행 총량은 우리나라의 전체 국민중 총여행 참가자수, 참가횟수 및 참가일수, 여행에 지출된 총비용, 관광여행 이동총량 등을 포함하는 것으로서 원칙적으로는 우리나라 모든 국민들의 관광여행 총량을 계산해야 한다.

그러나 저연령층을 대상으로 조사를 실시할 경우, 조사의 신뢰성에 문제가 있기 때문에 본 조사에서는 조사대상을 만 13세이상의 국민들로 한정하였다. 즉, 본 조사는 모집단인 만 13세이상 국민들을 대상으로 2001년 1월 1일부터 12월 31일까지 1년동안의 '관광여행실태'에 대한 표본조사를 통하여 2001년 1년간의 1인당 평균 관광여행 총량을 추정하였다. 따라서 여기에서 국민관광여행 총량은 만 13세이상 국민들의 관광여행 총량을 의미한다.

그리고 관광여행 총량을 추정하기 위한 만 13세이상 인구수(37,563,426명)는 「2000년도 인구주택총조사 보고서」(통계청, 2001년) 결과를 기준으로 하였다.

(2) 국민관광여행 총량의 항목 및 단위

본 조사결과를 토대로 하여 추정된 국민관광여행 총량의 구체적인 내용은 다음과 같다.

- 1) 숙박관광여행 참가자수 (인)
- 2) 당일관광여행 참가자수 (인)
- 3) 관광여행 참가자수 (인)
- 4) 숙박관광여행 참가횟수 (인, 회)
- 5) 당일관광여행 참가횟수 (인, 회)
- 6) 관광여행 참가횟수 (인, 회)
- 7) 숙박관광여행 총비용 (천원)
- 8) 당일관광여행 총비용 (천원)
- 9) 관광여행 총비용 (천원)
- 10) 숙박관광여행 총숙박수 (인, 박)
- 11) 숙박관광여행 참가일수 (인, 일)
- 12) 당일관광여행 참가일수 (인, 일)
- 13) 국민관광이동 총량 (관광여행 참가일수) (인, 일)

(3) 표본조사에 따른 표본오차(sampling error) 및 총량추정의 유의 사항

국민관광여행 총량은 본 조사결과 나타난 2001년 1년간의 1인당 평균 관광여행 총량을 계산한 것을 토대로 추정하였다. 그러나 본 조사는 표본조사이기 때문에 표본오차가 존재한다. 따라서 표본오차를 고려하여 조사결과 및 이를 토대로 추정된 국민관광여행 총량을 해석하여야만 한다. 95% 신뢰수준하에서 표본오차를 구하는 공식은 다음과 같다.

1) 모집단의 비율에 관한 추정에 따른 표본오차 공식

$$D = \pm 1.96 \sqrt{\frac{P(1-P)}{n}}$$

P = 관찰치(Observed percentage)
 n = 표본크기(Sample size)

2) 모집단의 평균에 관한 추정에 따른 표본오차 공식

$$D = \pm 1.96 \sqrt{\frac{S^2}{n}}$$

S^2 = 분산(Variance)
 n = 표본크기(Sample size)

2. 국민관광여행 총량의 계산

(1) 숙박관광여행 참가자수 (인)

정 의	만 13세 이상 국민중 2001년 1월 1일부터 12월 31일까지 1년동안 숙박관광여행을 한 번이라도 다녀온 경험이 있는 인구수	
계 산 방 법	만 13세 이상 인구수 × 만 13세 이상 국민의 숙박관광여행 경험률	
조사결과 및 표본오차	만 13세 이상 국민의 숙박관광여행 경험률	71.0%
	최대 허용오차 (95%신뢰수준)	±1.99%
숙박관광여행 참가자수 및 오차 계산결과	$(\text{만 13세 이상 인구수} \times \text{만 13세 이상 국민의 숙박관광여행 경험률}) \pm (\text{만 13세 이상 인구수} \times \text{표본오차})$ $= (37,563,426 \times 71.0\%) \pm (37,563,426 \times 1.99\%)$ $= 26,670,032\text{인} \pm 747,512\text{인}$	

(2) 당일관광여행 참가자수 (인)

정 의	만 13세 이상 국민중 2001년 1월 1일부터 12월 31일까지 1년동안 당일관광여행을 한 번이라도 다녀온 경험이 있는 인구수	
계 산 방 법	만 13세 이상 인구수 × 만 13세 이상 국민의 당일관광여행 경험률	
조사결과 및 표본오차	만 13세 이상 국민의 당일관광여행 경험률	85.9%
	최대 허용오차 (95%신뢰수준)	±1.53%
당일관광여행 참가자수 및 오차 계산결과	$(\text{만 13세 이상 인구수} \times \text{만 13세 이상 국민의 당일관광여행 경험률}) \pm (\text{만 13세 이상 인구수} \times \text{표본오차})$ $= (37,563,426 \times 85.9\%) \pm (37,563,426 \times 1.53\%)$ $= 32,266,983\text{인} \pm 574,720\text{인}$	

(3) 관광여행 참가자수 (인)

정 의	만 13세이상 국민중 2001년 1월 1일부터 12월 31일까지 1년동안 숙박관광여행이나 당일관광여행을 한 번이라도 다녀온 경험이 있는 인구수	
계 산 방 법	만 13세이상 인구수 × 만 13세이상 국민의 관광여행 경험률	
조사결과 및 표본오차	만 13세이상 국민의 관광여행 경험률	96.7%
	최대 허용오차 (95%신뢰수준)	±0.78%
관광여행 참가자수 및 오차 계산결과	(만 13세이상 인구수 × 만 13세이상 국민의 관광여행 경험률) ± (만 13세이상 인구수 × 표본오차) = (37,563,426 × 96.7%) ± (37,563,426 × 0.78%) = 36,323,833인 ± 292,995인	

(4) 숙박관광여행 참가횟수 (인, 회)

정 의	만 13세이상 국민들이 2001년 1월 1일부터 12월 31일까지 1년동안 다녀온 숙박관광여행 총참가횟수	
계 산 방 법	만 13세이상 인구수 × 만 13세이상 국민 1인당 연간 평균 숙박관광여행 참가횟수	
조사결과 및 표본오차	만 13세이상 국민 1인당 연간 평균 숙박관광여행 참가횟수	1.49회
	최대 허용오차 (95%신뢰수준)	±0.09회
숙박관광여행 참가횟수 및 오차 계산결과	(만 13세이상 인구수 × 만 13세이상 국민 1인당 숙박관광여행 참가횟수) ± (만 13세이상 인구수 × 표본오차) = (37,563,426 × 1.49회) ± (37,563,426 × 0.09회) = 55,969,505회 ± 3,380,708회	

(5) 당일관광여행 참가횟수 (인, 회)

정 의	만 13세이상 국민들이 2001년 1월 1일부터 12월 31일까지 1년동안 다녀온 당일관광여행 총참가횟수	
계 산 방 법	만 13세이상 인구수 × 만 13세이상 국민 1인당 연간 평균 당일관광여행 참가횟수	
조사결과 및 표본오차	만 13세이상 국민 1인당 연간 평균 당일관광여행 참가횟수	4.56회
	최대 허용오차 (95%신뢰수준)	±0.3회
당일관광여행 참가횟수 및 오차 계산결과	(만 13세이상 인구수 × 만 13세이상 국민 1인당 당일관광여행 참가횟수) ± (만 13세이상 인구수 × 표본오차) = (37,563,426 × 4.56회) ± (37,563,426 × 0.3회) = 171,289,223회 ± 11,269,028회	

(6) 관광여행 참가횟수 (인, 회)

정 의	만 13세이상 국민들이 2001년 1월 1일부터 12월 31일까지 1년동안 다녀온 숙박관광여행과 당일관광여행 횟수의 총합계	
계 산 방 법	만 13세이상 인구수 × 만 13세이상 국민 1인당 연간 평균 관광여행 총참가횟수	
조사결과 및 표본오차	만 13세이상 국민 1인당 연간 평균 관광여행 총참가횟수	6.05회
	최대 허용오차 (95%신뢰수준)	±0.33회
관광여행 참가횟수 및 오차 계산결과	(만 13세이상 인구수 × 만 13세이상 국민 1인당 관광여행 총참가횟수) ± (만 13세이상 인구수 × 표본오차) = (37,563,426 × 6.05회) ± (37,563,426 × 0.33회) = 227,258,727회 ± 12,395,931회	

(7) 숙박관광여행 총비용 (천원)

정 의	만 13세이상 국민들이 2001년 1월 1일부터 12월 31일까지 1년동안 숙박관광여행중 지출한 총비용	
계 산 방 법	만 13세이상 인구수 × 만 13세이상 국민 1인당 연간 평균 숙박관광여행 총비용	
조사결과 및 표본오차	만 13세이상 국민 1인당 연간 평균 숙박관광 여행 총비용	180.88천원
	최대 허용오차 (95%신뢰수준)	±14.738천원
숙박관광여행 총비용 및 오차 계산결과	(만 13세이상 인구수 × 만 13세이상 국민 1인당 연간 평균 숙박관광여행 총비용) ± (만 13세이상 인구수 × 표본오차) = (37,563,426 × 180.88천원) ± (37,563,426 × 14.738천원) = 6,794,472,495천원 ± 553,609,772천원	

(8) 당일관광여행 총비용 (천원)

정 의	만 13세이상 국민들이 2001년 1월 1일부터 12월 31일까지 1년동안 당일관광여행중 지출한 총비용	
계 산 방 법	만 13세이상 인구수 × 만 13세이상 국민 1인당 연간 평균 당일관광여행 총비용	
조사결과 및 표본오차	만 13세이상 국민 1인당 연간 평균 당일관광 여행 총비용	151.66천원
	최대 허용오차 (95%신뢰수준)	±11.231천원
당일관광여행 총비용 및 오차 계산결과	(만 13세이상 인구수 × 만 13세이상 국민 1인당 연간 평균 당일관광여행 총비용) ± (만 13세이상 인구수 × 표본오차) = (37,563,426 × 151.66천원) ± (37,563,426 × 11.231천원) = 5,696,869,187천원 ± 421,874,837천원	

(9) 관광여행 총비용 (천원)

정 의	만 13세이상 국민들이 2001년 1월 1일부터 12월 31일까지 1년동안 숙박관광여행과 당일관광여행중 지출한 총비용	
계 산 방 법	만 13세이상 인구수 × 만 13세이상 국민 1인당 연간 평균 관광여행 총비용	
조사결과 및 표본오차	만 13세이상 국민 1인당 연간 평균 관광여행 총비용	332.54천원
	최대 허용오차 (95%신뢰수준)	±20.442천원
관광여행 총비용 및 오차 계산결과	(만 13세이상 인구수 × 만 13세이상 국민 1인당 연간 평균 관광여행 총비용) ± (만 13세이상 인구수 × 표본오차) = (37,563,426 × 332.54천원) ± (37,563,426 × 20.442천원) = 12,491,341,682천원 ± 767,871,554천원	

(10) 숙박관광여행 총숙박수 (인, 박)

정 의	만 13세이상 국민들의 2001년 1월 1일부터 12월 31일까지 1년동안 숙박관광여행중의 총숙박수	
계 산 방 법	만 13세이상 인구수 × 만 13세이상 국민 1인당 연간 평균 숙박관광여행 숙박수	
조사결과 및 표본오차	만 13세이상 국민 1인당 연간 평균 숙박관광 여행 숙박수	4.17박
	최대 허용오차 (95%신뢰수준)	±0.267박
숙박관광여행 총숙박수 및 오차 계산결과	(만 13세이상 인구수 × 만 13세이상 국민 1인당 연간 평균 숙박관광여행 숙박수) ± (만 13세이상 인구수 × 표본오차) = (37,563,426 × 4.17박) ± (37,563,426 × 0.267박) = 156,639,486박 ± 10,029,435박	

(11) 숙박관광여행 참가일수 (인, 일)

정 의	만 13세이상 국민들이 2001년 1월 1일부터 12월 31일까지 1년동안 숙박관광여행을 한 총일수	
계 산 방 법	만 13세이상 인구수 × 만 13세이상 국민 1인당 연간 평균 숙박관광여행일수	
조사결과 및 표본오차	만 13세이상 국민 1인당 연간 평균 숙박관광 여행일수	4.17일
	최대 허용오차 (95%신뢰수준)	±0.267일
숙박관광여행 참가일수 및 오차 계산결과	$(\text{만 13세이상 인구수} \times \text{만 13세이상 국민의 1인당 연간 평균 숙박관광여행일수}) \pm (\text{만 13세이상 인구수} \times \text{표본오차})$ $= (37,563,426 \times 4.17\text{일}) \pm (37,563,426 \times 0.267\text{일})$ $= 156,639,486\text{일} \pm 10,029,435\text{일}$	

(12) 당일관광여행 참가일수 (인, 일)

정 의	만 13세이상 국민들이 2001년 1월 1일부터 12월 31일까지 1년동안 당일관광여행을 한 총일수	
계 산 방 법	만 13세이상 인구수 × 만 13세이상 국민 1인당 연간 평균 당일관광여행일수	
조사결과 및 표본오차	만 13세이상 국민 1인당 연간 평균 당일관광 여행일수	4.56일
	최대 허용오차 (95%신뢰수준)	±0.3일
당일관광여행 참가일수 및 오차 계산결과	$(\text{만 13세이상 인구수} \times \text{만 13세이상 국민 1인당 연간 평균 당일관광여행일수}) \pm (\text{만 13세이상 인구수} \times \text{표본오차})$ $= (37,563,426 \times 4.56\text{일}) \pm (37,563,426 \times 0.3\text{일})$ $= 171,289,223\text{일} \pm 11,269,028\text{일}$	

(13) 국민관광이동 총량 (관광여행 참가일수) (인, 일)

정 의	만 13세이상 국민들이 2001년 1월 1일부터 12월 31일까지 1년동안 숙박관광여행과 당일관광여행을 한 총일수	
계 산 방 법	만 13세이상 인구수 × 만 13세이상 국민 1인당 연간 평균 관광여행 참가일수	
조사결과 및 표본오차	만 13세이상 국민 1인당 연간 평균 관광여행 참가일수	8.73일
	최대 허용오차 (95%신뢰수준)	±0.433일
국민관광이동 총량 (관광여행 총참가일수) 및 오차 계산결과	(만 13세이상 인구수 × 만 13세이상 국민 1인당 연간 평균 관광여행 참가일수) ± (만 13세이상 인구수 × 표본오차) = (37,563,426 × 8.73일) ± (37,563,426 × 0.433일) = 327,928,709일 ± 16,264,963일	

3. 국민관광여행 총량(1999/2001)

항 목	단위	2001		1999	
		총량	오차	총량	오차
(1) 숙박관광여행 참가자수	인	26,670,032	± 747,512	22,909,078	± 758,841
(2) 당일관광여행 참가자수	인	32,266,983	± 574,720	27,836,148	± 658,141
(3) 관광여행 참가자수	인	36,323,833	± 292,995	33,014,966	± 431,568
(4) 숙박관광여행 참가횟수	인, 회	55,969,505	± 3,380,708	48,551,420	± 3,236,761
(5) 당일관광여행 참가횟수	인, 회	171,289,223	± 11,269,028	134,505,416	± 15,140,850
(6) 관광여행 참가횟수	인, 회	227,258,727	± 12,395,931	183,056,836	± 16,399,591
(7) 숙박관광여행 총비용	천원	6,794,472,495	± 553,609,772	4,646,910,378	± 346,045,752
(8) 당일관광여행 총비용	천원	5,696,869,187	± 421,874,837	4,155,641,933	± 516,623,075
(9) 관광여행 총비용	천원	12,491,341,682	± 767,871,554	8,802,192,671	± 702,017,573
(10) 숙박관광여행 총숙박수	인, 박	156,639,486	± 10,029,435	100,339,602	± 15,680,311
(11) 숙박관광여행 참가일수	인, 일	156,639,486	± 10,029,4357	138,101,818	± 15,680,311
(12) 당일관광여행 참가일수	인, 일	171,289,223	± 11,269,028	134,505,416	± 15,140,850
(13) 국민여행이동 총량 (관광여행 참가일수)	인, 일	327,928,709	± 16,264,963	272,607,234	± 18,305,684

※ 오차는 95% 신뢰수준 이내

제 4 장

조사결과 분석 ▶▶▶▶

제 4 장 조사 결과 분석

I. 관광여행 경험률 및 횟수

1. 관광여행 경험률

- ▶ 2001년 한해동안 만 13세이상 관광여행 총 경험률은 96.7%였다.
- ▶ 여행종류별로는 숙박관광여행경험률이 71.0%였으며, 순수숙박관광여행경험률은 68.6%, 가사/업무중 숙박관광여행경험률은 9.1%였고, 당일관광여행경험률은 85.9%였다.

(1) 관광여행 경험률

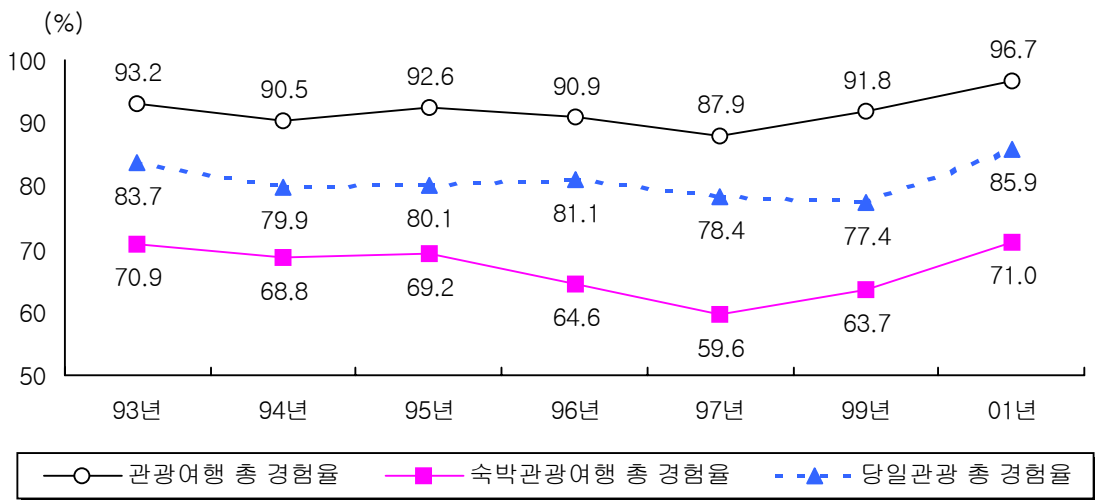

[그림 4-1] 관광여행 경험률(1993-2001)

- 만 13세이상 국민의 96.7%가 2001년 1월 1일부터 12월 31일까지의 한해동안 1회이상의 숙박관광여행이나 당일관광여행을 경험했던 것으로 나타났으며, 3.3%의 국민은 여행을 한번도 경험하지 않았던 것으로 나타났다.
- 관광여행 경험률은 '99년의 관광여행 경험률(91.8%)에 비해 높게 나타났다.

- 관광여행 경험률은 연령이 낮을수록(10대 : 98.5%, 50세 이상 : 91.3%), 학생층(중학생 : 100.0%, 고등학생 : 99.3%)에서 높은 것으로 나타났다.
직업별로는 전문/관리직(100.0%), 학생(99.5%), 사무/관리직(98.4%)의 경험률이 다른 직업층에 비해 높았으며, 서비스직 종사자(90.0%), 무직(87.0%)의 경우 상대적으로 낮게 나타났다.

<표 4-1> 응답자 특성별 관광여행 경험률(2001)

(단위: %)

응답자 기준 (n=2,000)	총 경험률	숙박관광여행	당일관광여행
■ 전 체 ■	96.7	71.0	85.9
□ 성 남 별 ■	97.1	74.9	85.2
□ 여 자	96.2	67.1	86.5
□ 연 령 별 ■			
10 대	98.5	79.9	87.7
20 대	98.6	78.2	85.9
30 대	98.2	71.6	88.7
40 대	94.5	66.3	84.2
50 세 이 상	91.3	54.4	80.9
□ 교 육 수 준 별 ■			
중 등 초 중 고 대	100.0	84.7	92.8
학 재 이	99.3	76.8	88.7
졸 이	86.4	38.3	79.0
졸	89.9	38.5	83.5
졸	96.2	67.3	84.6
이 상	98.5	81.7	86.9
□ 직 업 별 ■			
전 문 / 관 리 직	100.0	81.5	92.6
사 무 / 관 리 직	98.4	82.1	86.2
판 매 종 사 자	96.9	68.3	86.1
서 비 스 직 종 사 자	90.0	58.8	81.9
농 립 / 축 산 / 어 업	97.6	38.1	88.1
생 산 관 련 종 사 자	96.6	61.4	83.0
가 정 주 부 생 직	95.5	64.7	85.3
학 무	99.5	81.6	88.4
	87.0	55.6	77.8
□ 생 활 수 준 별 ■			
상(150만원이상)	97.8	75.4	88.2
중(80-149만원)	96.0	69.6	85.0
하(80만원미만)	94.6	60.9	80.8
□ 결 혼 여 부 별 ■			
미 혼	98.7	78.7	86.6
기 혼	95.3	66.1	85.4
□ 자 동 차 소 유 별 ■			
있	97.3	74.1	86.8
없	94.1	58.4	82.1

<표 4-2> 거주지역별 관광여행 경험률(2001)

(단위: %)

응답자 기준 (n=2,000)	총 경험률	숙박관광여행	당일관광여행
▣ 지역별 ▣			
서울	97.9	83.4	85.7
부산	100.0	69.0	94.9
대구	100.0	75.0	97.2
인천	95.4	71.3	88.0
광주	100.0	70.7	96.6
대전	88.3	61.7	80.0
울산	100.0	81.8	75.0
경기도	92.3	72.6	78.5
강원도	89.1	78.1	56.3
충청도	100.0	60.9	92.2
충남	93.8	65.0	83.8
전남	100.0	48.8	89.0
전북	100.0	55.8	94.2
경북	99.2	55.9	98.3
경제	100.0	73.8	87.7
제주	86.4	36.4	50.0
▣ 지역크기별 ▣			
대도시	97.8	76.6	88.6
중소도시	96.6	70.8	82.9
읍 / 면	93.8	57.5	84.0

(2) 숙박관광여행 경험률

- ▣ '01년 1년동안 만 13세이상의 국민들 중 71.0%가 숙박관광여행을 1회이상 한 것으로 조사되어 '99년(63.7%)에 비해서 증가한 것으로 나타났다.

- 숙박관광여행 경험률은 남자(74.9%)가 여자(67.1%)보다, 연령이 낮을수록(10대 : 79.9%, 50세 이상 : 54.4%) 높게 나타났다. 교육수준별로는 중학생이 84.7%의 경험률을 보인 가운데, 대재이상(81.7%)의 고학력 층에서도 경험률이 높게 나타났다. 직업별로는 사무/관리직(82.1%), 학생(81.6%), 전문/관리직(81.5%)에서 다른 직업층보다 상대적으로 높은 경험률을 보였으며, 농림/축산/어업(38.1%)에서는 상대적으로 낮게 나타났고, 생활수준이 높을수록(상 : 75.4%, 하 : 60.9%), 미혼자(78.7%)가 기혼자(66.1%)보다, 자동차 소유자(74.1%)가 비소유자(58.4%)보다 숙박관광여행 경험률이 높게 나타났다.
- 지역별로는 서울(83.4%) 지역의 거주자들이 다른 지역의 거주자들에 비해 높은 경험률을 보인 반면, 제주(36.4%), 전북(48.8%) 지역에서는 상대적으로 낮은 경험률을 보였으며, 도시지역(대도시 : 76.6%, 중소도시 : 70.8%)이 읍/면지역(57.5%)보다 여행경험율이 높게 나타났다.

2-1) 순수숙박관광여행 경험률

- '01년 1년간 만 13세이상의 국민중에서 순수숙박관광여행 경험율은 68.6%로 '99년(61.8%) 대비 6.8% 증가한 것으로 나타났다.

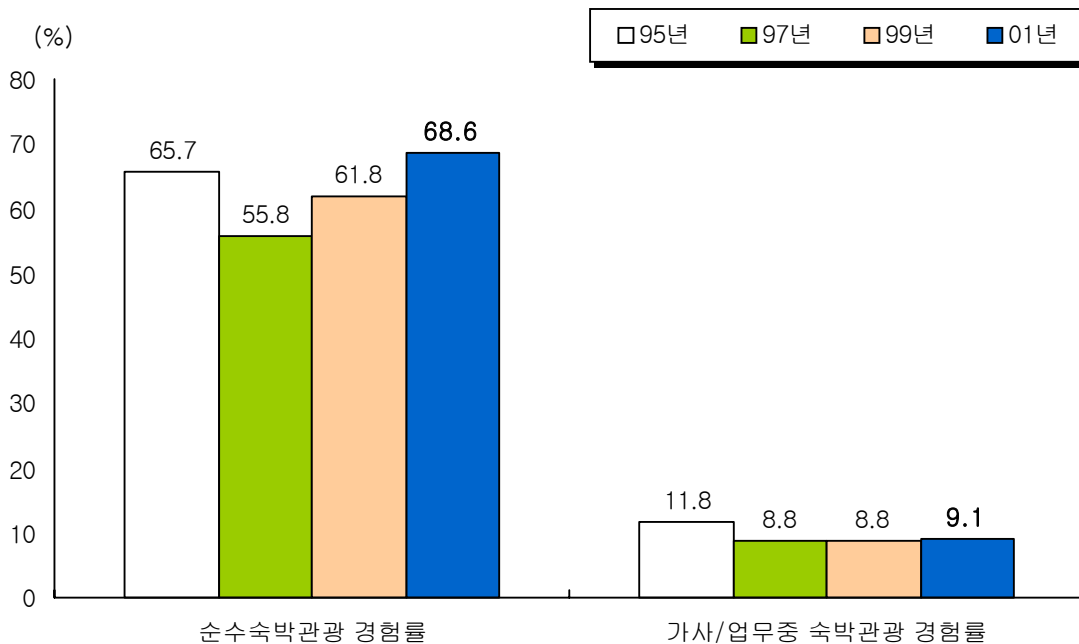

[그림 4-2] 숙박관광여행 경험률(1995-2001)

- 순수숙박관광여행 경험률은 연령이 낮을수록(10대 : 78.4%, 50세 이상 : 52.5%) 높았고, 교육수준별로는 중학생(82.9%), 직업별로는 학생(80.2%), 사무/관리직(79.5%), 전문/관리직(77.8%)에서 높게 나타난 반면, 농림/축산/어업(28.6%), 서비스직 종사자(54.4%), 무직(55.6%)에서 상대적으로 낮게 나타났다.

또한 생활수준이 높을수록(상 : 73.0%, 하 : 58.9%), 미혼자(77.0%)가 기혼자(63.3%)보다, 자동차 소유자(71.6%)가 비소유자(56.1%)보다 여행경험률이 높게 나타났다.
- 거주지역별로는 서울(81.8%) 지역 거주자들의 경험률이 높게 나타난 반면, 제주(27.3%), 전북(48.8%), 전남(52.3%), 경북(55.1%) 지역 거주자들의 경험률이 상대적으로 낮게 나타났다. 또한 도시지역 거주자(대도시 : 73.5%, 중소도시 : 68.8%)가 읍/면지역(55.9%)보다 순수숙박관광여행 경험률이 높은 것으로 나타났다.

2-2) 가사/업무중 숙박관광여행 경험률

- 가사 및 업무중의 숙박관광여행을 경험한 사람은 9.1%에 불과한 것으로 나타나, 우리 국민의 대부분인 90.9%가 가사나 업무중에는 숙박관광여행을 하지 않는 것으로 나타났으며, '99년(8.8%)과 비교시 별다른 차이가 없는 것으로 나타났다.
- 연령별로는 30대(10.7%)와 40대(14.0%)에서 경험률이 상대적으로 높게 나타났으며, 교육수준별로는 대재이상(12.3%)의 고학력층, 직업별로는 전문/관리직(14.8%)과 사무/관리직(13.2%)에서 경험률이 상대적으로 높게 나타났다.
- 거주지역별로는 울산(29.5%)과 서울(15.0%)지역 거주자가 다른 지역 거주자보다 가사/업무중 숙박관광여행 경험률이 상대적으로 높게 나타났다.

(3) 당일관광여행 경험률

- '01년 한해동안 만 13세이상 국민 중에서 85.9%가 당일관광여행을 1회이상 경험하였으며, '99년(77.4%) 대비 8.5%가 증가한 것으로 나타났다.
- 당일관광여행 경험률은 직업별로 전문/관리직(92.6%), 학생(88.4%), 농림/축산/어업(88.1%)에서, 자동차 소유자(86.8%)가 비소유자(82.1%)보다 높게 나타났다.
- 거주지역별로는 경북(98.3%), 대구(97.2%), 광주(96.6%)지역에서 당일관광여행 경험률이 높게 나타났으며, 제주(50.0%), 강원(56.3%)지역은 상대적으로 낮은 경험률을 보였다.

3-1) 당일관광여행 종류별 경험률

- 당일관광여행 경험자들은 '산에서의 활동이나 자연풍경 감상'(30.4%)을 가장 많이 다녀왔으며, 그 다음으로는 '각종 유원지/놀이동산/종합레저시설의 방문'(17.0%), '드라이브'(15.7%), '해안/수변에서의 활동'(13.4%), '온천휴양'(8.1%), '낚시'(6.0%), '문화유적지 방문'(5.8%), '스키, 골프, 자전거하이킹 등 스포츠활동 참가나 관람'(3.6%) 등의 순으로 당일관광여행을 경험하였던 것으로 나타났다.

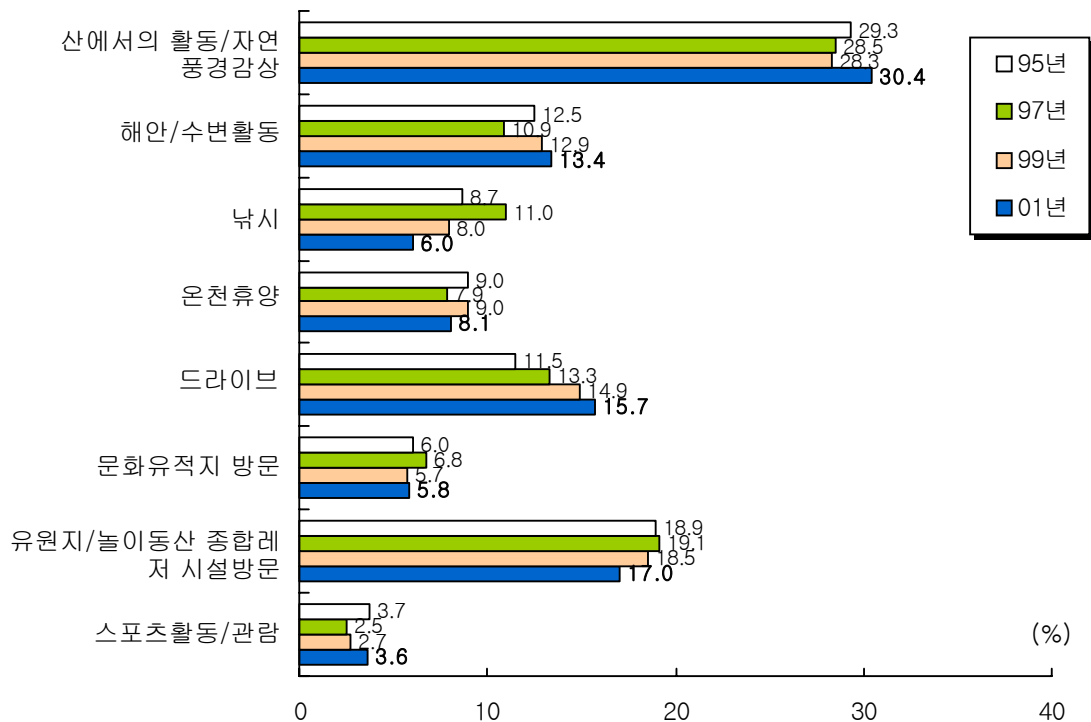

[그림 4-3] 유형별 당일관광여행 경험률(1995-2001)

- ‘산에서의 활동이나 자연풍경 감상’ 참가율은 연령별로 40대(35.1%)와 50세 이상(43.1%)의 고연령층에서 높게 나타났다.

‘각종 유원지/놀이동산/종합레저시설 방문’은 연령별로 10대(28.6%)에서, 교육수준별로는 중학생(28.9%), 고등학생(29.9%)에서, 지역별로는 경기(24.5%), 서울(23.3%) 지역에서 다른 지역에 비해 비교적 높게 나타났으며, 이러한 결과는 대부분의 놀이동산/종합레저시설이 수도권 근교에 집중되어 있기 때문인 것으로 분석된다.

‘드라이브’는 20대(22.7%), 대재이상(19.8%)의 고학력층일수록, 거주지역별로는 강원(25.4%), 대전(22.5%), 대구(20.8%), 경북(20.1%) 지역에서 다른 지역에 비해 상대적으로 높은 경험률로 나타났다.

‘해안/수변에서의 활동’은 직업별로 농림/축산/어업(25.8%), 무직(17.6%)에서, 지역별로는 제주(37.5%) 지역에서 다른 계층에 비해 상대적으로 높은 경험률을 나타냈다.

‘온천휴양’ 참여율은 50세 이상(17.6%), 40대(9.9%)의 고연령층과 중졸(16.6%), 초등학교이하(12.3%)의 저학력층, 가정주부(12.8%), 인천(18.1%), 강원(11.9%), 경남(11.5%) 지역에서 상대적으로 높게 나타났다.

‘낚시’는 남자(9.8%), 거주지역별로는 전남(12.3%), 대전(10.2%) 지역에서 상대적으로 경험율이 높게 나타났다.

‘문화유적지 방문’은 중학생(11.6%)과 고등학생(10.3%)층에서 상대적으로 경험율이 높게 나타났다.

‘스키, 골프, 자전거하이킹 등 스포츠활동 참가나 관람’은 전문/관리직(13.5%), 강원(6.7%), 경기(6.3%) 지역에서 다소 높은 경험률을 나타냈다.

2. 관광여행 참가횟수

- ▶ 만 13세이상 국민의 1인당 연간 관광여행 총 횟수는 6.05회였으며,
- ▶ 숙박관광여행은 1.49회(순수숙박관광여행 1.32회, 가사/업무중 숙박관광여행 0.17회)였고,
- ▶ 당일관광여행횟수는 4.56회였다.

(1) 관광여행 참가횟수

- 관광여행을 한번도 다녀온 적이 없다는 사람들을 포함한 만 13세이상의 국민들의 1인당 연간 평균 관광여행 총 횟수는 숙박관광여행과 당일관광여행을 포함하여 모두 6.05회로 '99년(5.09회) 대비 증가한 것으로 나타났다.

평균 관광여행 횟수를 빈도별로 살펴보면, 1회(14.0%)와 2회(16.6%) 다녀온 사람이 가장 많았으며, 그 다음으로는 3회(12.7%), 4회(10.8%) 등의 순으로 나타나 우리 국민의 10명중 3명 정도인 30.6%는 1~2회 여행을 경험하였고, 과반수를 넘는 54.1%는 1~4회의 여행을 경험한 것으로 나타났다. 또한 11회이상 여행을 한 경우도 15.1%로 나타나, 활발하게 여행을 한 사람도 비교적 많은 것으로 분석된다.

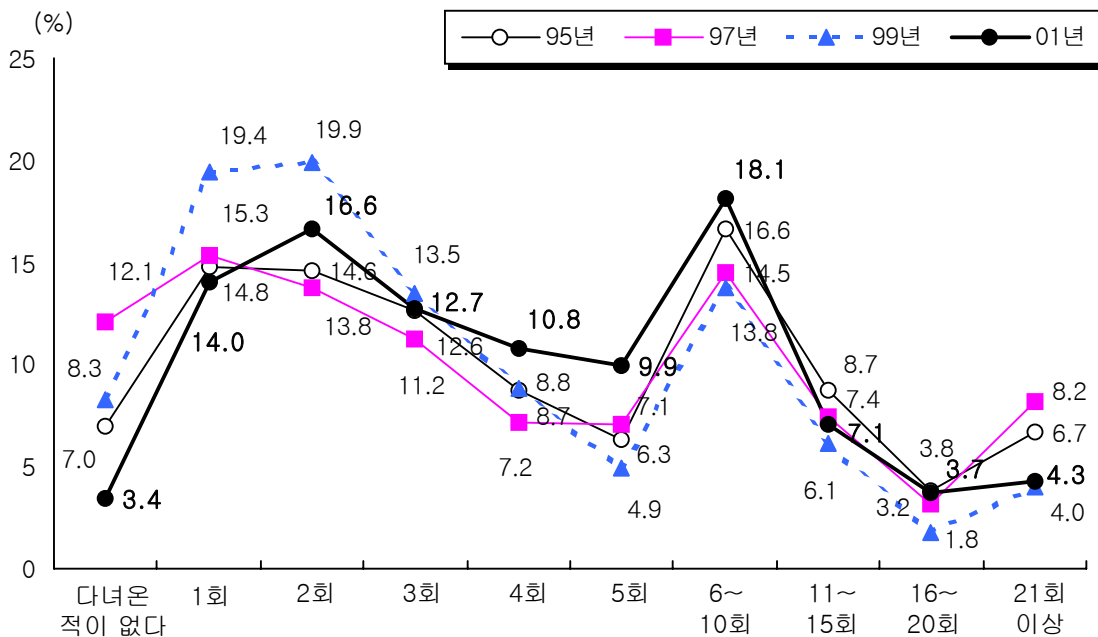

[그림 4-4] 관광여행 참가횟수(1995-2001)

- 관광여행 참가횟수는 학력수준별로 대재이상(6.93회)과 고졸(6.14회), 자동차 소유자(6.36회)가 비소유자(4.77회)보다 많았던 것으로 나타났다.
직업별로는 전문/관리직(8.59회), 판매종사자(7.40회), 사무/관리직(7.10회)이 여행을 자주 다녔던 것으로 나타난 반면, 농림/축산/어업(3.14회), 학생(4.82회), 무직(4.85회)은 다른 직업층에 비해 상대적으로 여행을 적게 다녔던 것으로 나타났다.

<표 4-3> 응답자 특성별 관광여행 평균 참가횟수(2001)

(단위: 회)

응답자 기준 (N=2,000)	총횟수	숙박관광여행	당일관광여행
■ 전 체 ■	6.05	1.49	4.56
□ 성 남 별 ■ □ 성 여 자	6.75 5.34	1.70 1.28	5.06 4.05
□ 연 령 별 ■ 10 대 20 대 30 대 40 대 50 세 이 상	4.26 6.39 6.79 6.55 5.68	1.41 1.73 1.56 1.60 1.00	2.85 4.66 5.23 4.95 4.68
□ 교 육 수 준 별 ■ 중 학 재 학 고 교 재 학 초 등 졸 이 하 중 고 졸 고 대 재 이 상	4.81 4.08 3.58 5.79 6.14 6.93	1.45 1.23 0.67 0.73 1.42 1.89	3.36 2.85 2.91 5.06 4.73 5.04
□ 직 업 별 ■ 전 문 / 관 리 직 사 무 / 관 리 직 판 매 종 사 자 서 비 스 직 종 사 자 농 립 / 축 산 / 어 업 생 산 관 련 종 사 자 가 정 주 부 생 직 학 무 생 직	8.59 7.10 7.40 5.94 3.14 6.33 5.47 4.82 4.85	1.56 1.95 1.67 1.19 0.57 1.28 1.21 1.51 1.33	7.04 5.16 5.73 4.74 2.57 5.05 4.26 3.31 3.52
□ 생 활 수 준 별 ■ 상(150만원이상) 중(80-149만원) 하(80만원미만)	6.43 5.93 5.16	1.62 1.43 1.28	4.81 4.50 3.89
□ 결 혼 여 부 별 ■ 미 혼 기 혼	5.28 6.54	1.58 1.44	3.70 5.10
□ 자 동 차 소 유 별 ■ 있 없	6.36 4.77	1.58 1.13	4.78 3.64

- 거주지역별로는 부산(9.25회), 대전(9.03회), 경북(8.09회) 지역 거주자의 여행횟수가 많았던 반면, 제주(1.27회), 경기(4.76회), 충북(4.80회)지역 거주자들은 다른 지역에 비해 상대적으로 적게 여행한 것으로 나타났다.

<표 4-4> 거주지역별 관광여행 평균 참가횟수(2001)

(단위: 회)

응답자 기준 (N=2,000)	총횟수	숙박관광여행	당일관광여행
□ 지역별 □			
지서부	5.57	1.85	3.72
대전	9.25	1.58	7.66
대구	6.44	1.47	4.96
인천	5.08	1.30	3.79
광주	7.05	1.29	5.76
대전	9.03	1.32	7.72
울진	5.80	1.75	4.05
경강	4.76	1.51	3.25
충남	5.45	1.58	3.88
충전	4.80	1.23	3.56
전남	7.68	1.02	6.65
전북	6.59	0.85	5.73
경남	5.81	1.02	4.79
경북	8.09	1.45	6.64
제주	5.01	1.73	3.28
제주	1.27	0.45	0.82
□ 지역크기별 □			
지대	6.53	1.63	4.90
중소	5.82	1.52	4.30
읍면	5.23	1.10	4.13

<표 4-5> 월별/ 계절별 관광여행 평균 참가횟수(2001)

(단위: 회)

응답자 기준 (N=2,000)		총횟수	숙박관광여행	당일관광여행
□ 월	별 □			
1	월	0.27	0.09	0.18
2	월	0.22	0.06	0.16
3	월	0.41	0.07	0.35
4	월	0.58	0.10	0.50
5	월	0.65	0.10	0.56
6	월	0.35	0.06	0.30
7	월	0.59	0.19	0.41
8	월	0.89	0.38	0.53
9	월	0.56	0.08	0.48
10	월	0.68	0.14	0.55
11	월	0.33	0.07	0.26
12	월	0.45	0.16	0.29
□ 계	절			
	봄	1.52	0.27	1.40
여	름	1.72	0.62	1.23
가	추	1.47	0.30	1.28
겨	동	0.88	0.31	0.63

(2) 숙박관광여행 참가횟수

- '01년 한해동안 만 13세이상 국민의 과반수 이상인 54.4%가 1~2회의 숙박관광여행을 하였으며, 1인 평균 1.49회의 여행을 하였던 것으로 나타났다. 이러한 결과는 '95년(1.60회)에 비해서는 감소한 것으로 나타났으나, '96년(1.28회), '97년(1.30회), '99년(1.35회)보다는 증가한 것으로 나타났다.
- 숙박관광여행 참가횟수는 남자(1.70회)가 여자(1.28회)보다 다소 많은 것으로 나타났으며, 대재이상(1.89회)의 고학력층, 생활수준이 높을수록(상 : 1.62회, 하 : 1.28회) 많았으며, 미혼자(1.58회)가 기혼자(1.44회)보다, 자동차 소유자(1.58회)가 비소유자(1.13회)보다 여행횟수가 많았던 것으로 나타났다. 직업별로는 사무/관리직(1.95회), 판매종사자(1.67회), 전문/관리직(1.56회), 학생(1.51회)층의 참가횟수가 많았던 반면, 농림/축산/어업(0.57회)에서 상대적으로 적게 나타났다.

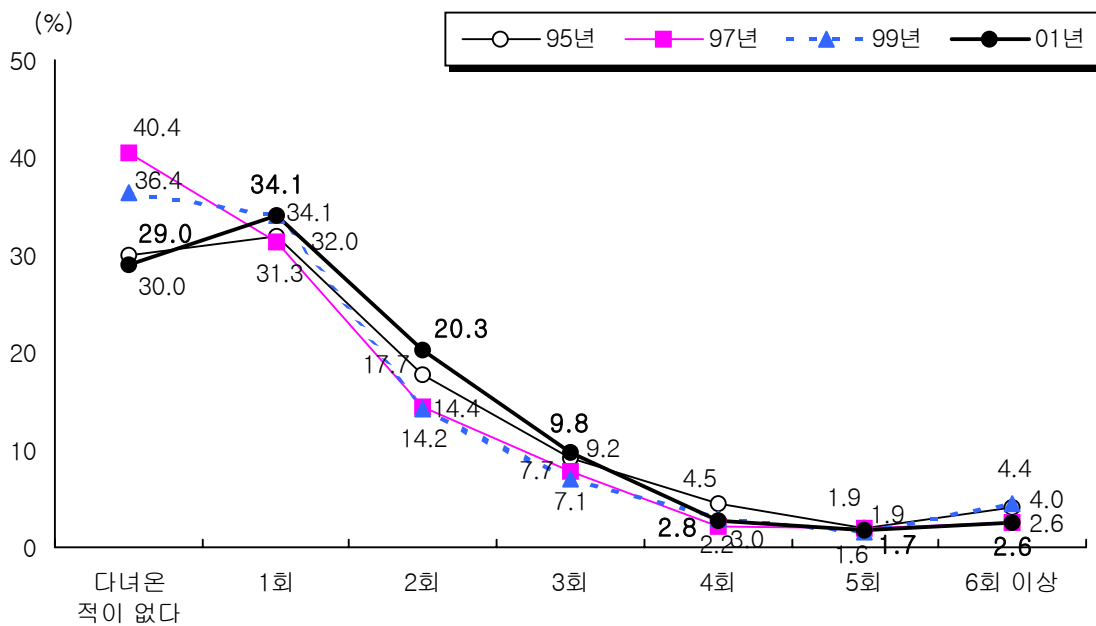

[그림 4-5] 숙박관광여행 참가횟수(1995-2001)

- 도시지역(대도시 : 1.63회, 중소도시 : 1.52회) 거주자가 읍/면지역(1.10회) 거주자보다 여행횟수가 많은 것으로 나타났으며, 지역별로는 서울(1.85회), 울산(1.75회), 경남(1.73회) 지역 거주자의 여행횟수가 다른 지역에 비해 많은 반면, 제주(0.45회), 전북(0.85회)지역 거주자의 숙박관광 여행횟수는 상대적으로 적게 나타났다.

□ 월별로는 8월이 0.38회로 가장 많았으며, 그 다음으로 7월(0.19회), 12월(0.16회) 순으로 나타났다. 계절별로는 여름(0.62회)에 가장 여행횟수가 많았으며, 겨울(0.31회), 가을(0.30회), 봄(0.27회)은 비슷한 여행횟수를 보였다.

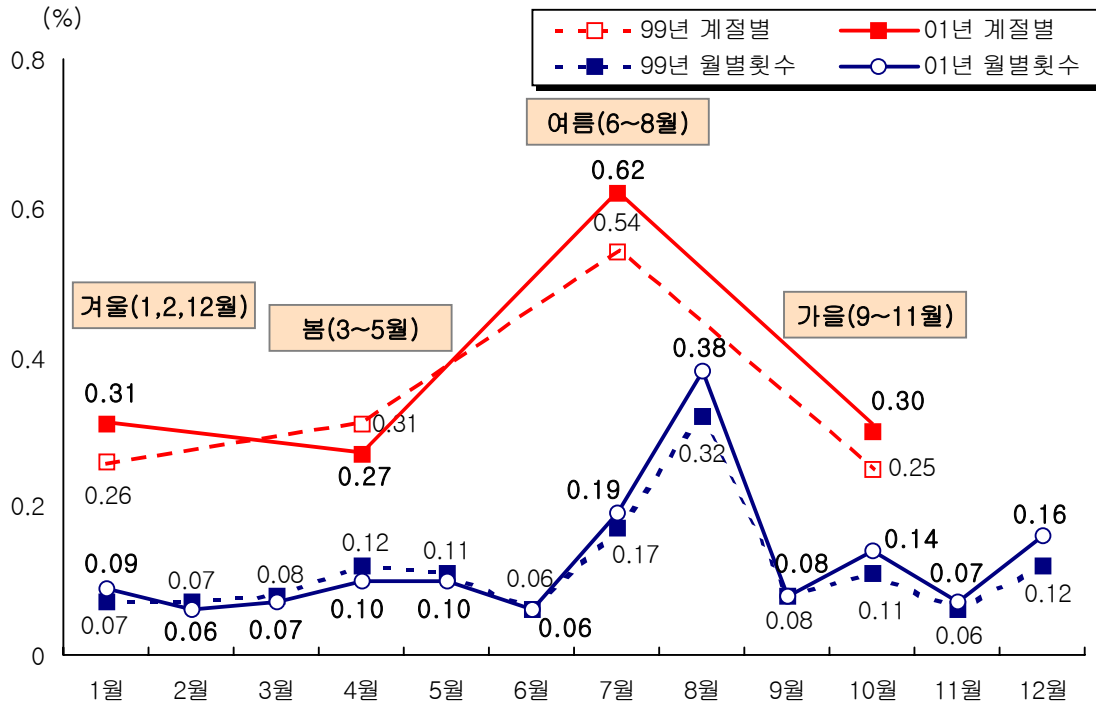

[그림 4-6] 월별/ 계절별 숙박관광여행 참가횟수(1999/2001)

2-1) 순수숙박관광여행 참가횟수

- ▣ '01년 한해동안 만 13세이상 국민의 68.6%가 순수숙박관광여행을 경험한 가운데, 36.2%는 1회, 19.7%는 2회의 여행을 다녀와 과반수 이상인 55.9%가 1~2회의 여행을 다녀왔으며, 1인 평균 1.32회의 여행을 한 것으로 나타났다.
- 이러한 결과는 '95년(1.40회)보다 다소 감소했으나, '96년(1.10회), '97년(1.12회), '99년(1.20회) 보다는 약간 증가한 것으로 나타났다.

<표 4-6> 응답자 특성별 숙박관광여행 평균 참가횟수(2001)

(단위: 회)

응답자 기준 (n=2,000)	총횟수	순수 숙박관광여행	가사/업무중 숙박관광여행
■ 전 체 ■	1.49	1.32	0.17
▣ 성 남 여	1.70 1.28	1.49 1.15	0.21 0.13
▣ 연 령			
10 대	1.41	1.34	0.07
20 대	1.73	1.55	0.18
30 대	1.56	1.34	0.21
40 대	1.60	1.34	0.26
50 세 이 상	1.00	0.89	0.11
▣ 직 업			
전문 / 관리직	1.56	1.15	0.41
사무 / 관리직	1.95	1.71	0.23
판매종사자	1.67	1.45	0.21
서비스직종사자	1.19	0.94	0.26
농림/축산/어업	0.57	0.40	0.17
생산관련종사자	1.28	1.07	0.22
가정주부	1.21	1.05	0.16
학부생	1.51	1.45	0.06
학무직	1.33	1.33	0.00
▣ 생활수준별			
상(150만원이상)	1.62	1.45	0.16
중(80-149만원)	1.43	1.26	0.17
하(80만원미만)	1.28	1.07	0.20
▣ 결혼여부별			
미혼	1.58	1.48	0.10
기혼	1.44	1.22	0.22
▣ 자동차소유별			
있다	1.58	1.40	0.18
없다	1.13	1.01	0.12

- 순수 숙박관광여행은 남자(1.49회), 대재이상(1.66회)의 고학력층, 사무/관리직(1.71회), 판매종사자(1.45회), 학생(1.45회), 생활수준이 높을수록(상 : 1.45회, 하 : 1.07회), 미혼자(1.48회)가 기혼자(1.22회)보다, 자동차 소유자(1.40회)가 비소유자(1.01회)보다 더 자주 다녀온 것으로 나타난 반면, 초등졸이하(0.57회)와 중졸(0.65회)의 저학력층, 농림/축산/어업(0.40회), 서비스직 종사자(0.94회)층에서는 여행횟수가 상대적으로 적게 나타났다.
- 도시지역(대도시 : 1.39회, 중소도시 : 1.41회)거주자가 읍/면지역(1.01회) 거주자보다 순수숙박관광여행 횟수가 많았으며, 경남(1.64회), 서울(1.55회) 지역 거주자의 여행 참가횟수가 많은 반면, 제주(0.32회), 전북(0.83회), 전남(0.85회), 충남(0.95회) 지역 거주자의 여행횟수는 상대적으로 적게 나타났다.

<표 4-7> 거주지역별 숙박관광여행 참가횟수(2001)

(단위: %)

응답자 기준 (n=2,000)	총횟수	순수 숙박관광여행	가사/업무중 숙박관광여행
□ 지역 별 □			
서부	1.85	1.55	0.30
대	1.58	1.39	0.19
인	1.47	1.28	0.19
광	1.30	1.18	0.12
대	1.29	1.12	0.17
울	1.32	1.25	0.07
경	1.75	1.16	0.59
강	1.51	1.38	0.13
충	1.58	1.41	0.17
충	1.23	1.16	0.08
전	1.02	0.95	0.08
북	0.85	0.83	0.02
남	1.02	0.85	0.17
북	1.45	1.40	0.05
남	1.73	1.64	0.09
경	0.45	0.32	0.14
제			
□ 지역 크기 별 □			
대	1.63	1.39	0.24
중	1.52	1.41	0.12
읍	1.10	1.01	0.09

- 계절별로는 직장인들의 휴가와 학생들의 방학이 집중된 여름(0.58회)에 가장 많이 다녀온 것으로 나타났으며, 월별로는 여름철인 8월(0.36회)과 7월(0.17회)에 가장 많이 다녀온 것으로 나타났다.

<표 4-8> 월별/계절별 숙박관광여행 참가횟수(2001)

(단위: 회)

응답자 기준 (n=2,000)	총횟수	순수 숙박관광여행	가사/업무중 숙박관광여행
<p>월 별</p> <p>1 2 3 4 5 6 7 8 9 10 11 12</p> <p>계 절 별</p> <p>여 0.27 가 0.62 겨 0.30 0.31</p>	<p>0.09 0.06 0.07 0.10 0.10 0.06 0.19 0.38 0.08 0.14 0.07 0.16</p> <p>0.27 0.62 0.30 0.31</p>	<p>0.07 0.04 0.06 0.09 0.09 0.05 0.17 0.36 0.07 0.11 0.06 0.15</p> <p>0.23 0.58 0.24 0.26</p>	<p>0.02 0.01 0.01 0.01 0.01 0.00 0.01 0.02 0.01 0.03 0.01 0.01</p> <p>0.04 0.04 0.06 0.04</p>

2-2) 가사/업무중 순수숙박관광여행 참가횟수

- '01년 한해동안 가사/업무중 숙박관광여행을 경험한 만 13세이상 국민은 9.1%에 불과했으며, 1인 평균 여행횟수 역시 0.17회로 적게 나타났다.
- 이러한 결과는 '94년(12.5%, 0.22회), '95년(11.8%, 0.21회)과 비교할 때는 적게 나타나나, '96년(8.7%, 0.17회), '97년(8.8%, 0.19회), '99년(8.7%, 0.16회)과 비교할 때 다소 증가추세로 나타났다.
- 가사나 업무여행중 숙박관광여행경험은 40대(0.26회)와 30대(0.21회), 전문/관리직(0.41회), 기혼자(0.22회), 자동차 소유자(0.18회)에서 다른 계층에 비해 상대적으로 많은 것으로 나타났다.

(3) 당일관광여행 참가횟수

- '01년 한해동안 만 13세이상 국민은 1인 평균 4.56회의 당일관광여행을 경험한 것으로 나타났으며, 이러한 결과는 '95년(5.25회), '96년(5.34회), '97년(5.68회)과 비교해 감소한 것으로 나타나지만, '99년(3.74회)에 비해서는 증가한 것으로 나타났다.
- 당일관광여행의 빈도별 분포를 살펴보면, 1회 다녀온 사람이 20.3%로 가장 많았으며, 그 다음으로 2회(16.4%), 3회(11.7%), 4회(8.9%)의 순으로 나타나 만 13세이상의 국민 10명중 6명 정도는 1~4회(57.3%)의 당일관광여행을 다녀온 것으로 나타났다. 또한 10명중 3명 정도는 5회이상(29.6%)의 여행을 다녀온 것으로 나타났다.

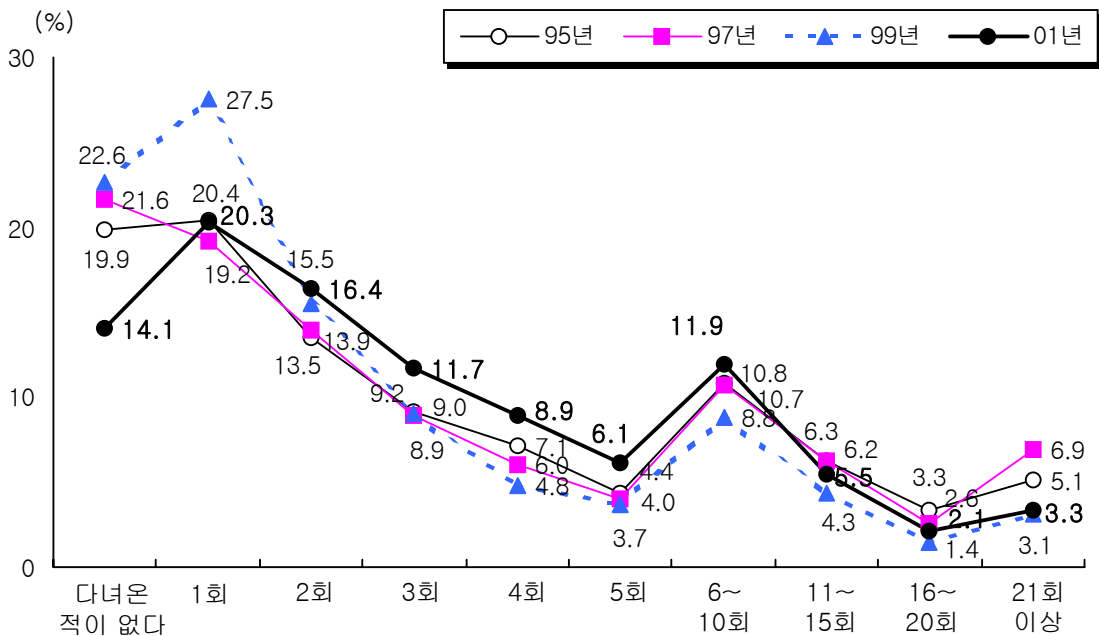

[그림 4-7] 당일관광여행 참가횟수(1995-2001)

- 당일관광여행횟수는 남자(5.06회)가 여자(4.05회)보다 많고, 연령별로는 30대(5.23회)와 40대(4.95회), 직업별로는 전문/관리직(7.04회), 판매종사자(5.73회)에서 상대적으로 높은 비율을 보인 반면, 학생(3.31회), 농림/축산/어업(2.57회)에서 상대적으로 적었다. 또한 기혼자(5.10회)가 미혼자(3.70회)보다, 자동차 소유자(4.78회)가 비소유자(3.64회)보다 당일관광여행 경험이 많았다. 지역별로는 대전(7.72회), 부산(7.66회), 충남(6.65회), 경북(6.64회) 지역에서 많았던 반면, 제주(0.82회) 지역에서 상대적으로 적었던 것으로 나타났다.

- 월별로는 5월(0.56회), 10월(0.55회), 8월(0.53회)의 순으로 여행경험이 많았던 것으로 나타났으며, 1월(0.16회), 2월(0.18회)이 상대적으로 적었던 것으로 나타났다. 계절별로는 봄(1.40회)에 당일관광여행 참가횟수가 가장 많이 나타났다.

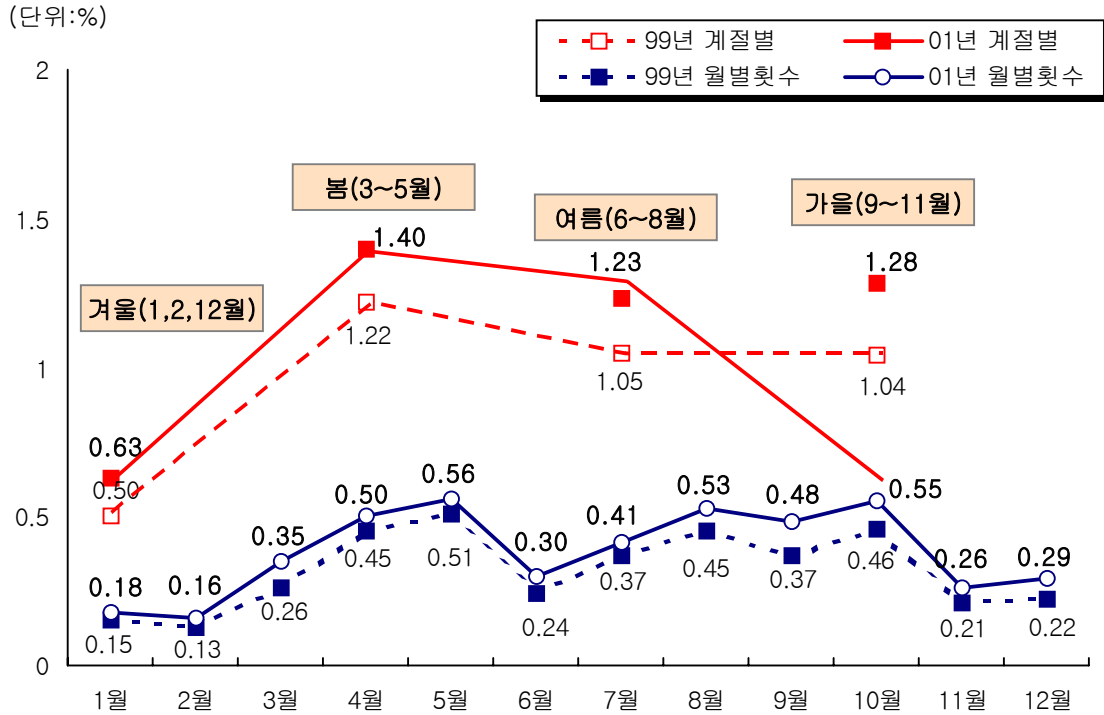

[그림 4-8] 월별/계절별 당일관광여행 참가 횟수

3-1) 당일관광여행 유형별 참가횟수

- 당일관광여행의 유형별 참가횟수는 ‘산에서의 활동이나 자연풍경 감상’이 1.37회로 가장 많았고, 그 다음으로는 ‘드라이브’(0.89회), ‘각종 유원지/놀이동산/종합레저시설 방문’(0.62회), ‘해안/수변에서의 활동’(0.58회), ‘낚시’(0.40회)의 순으로 나타났다.

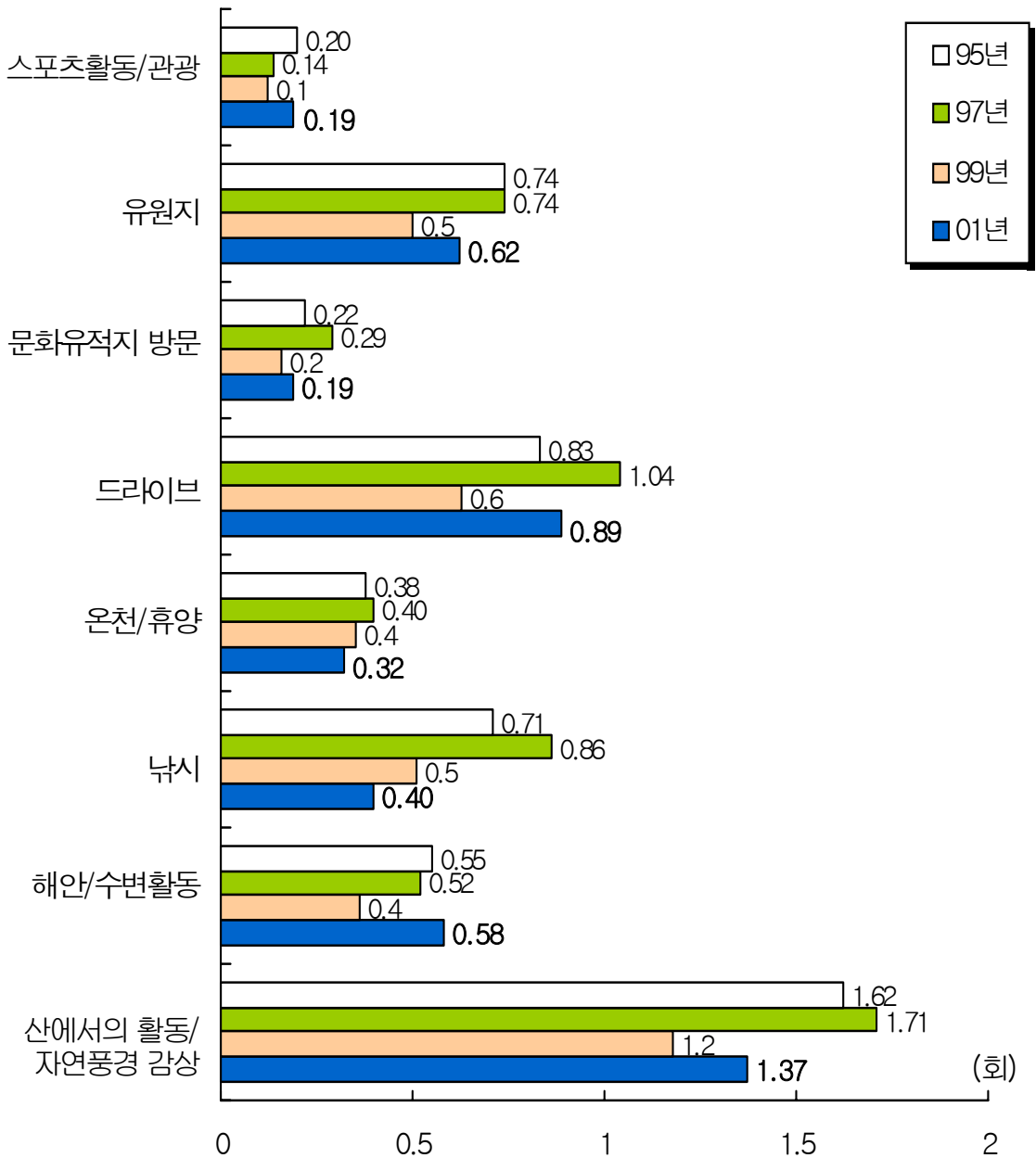

[그림 4-9] 유형별 당일관광여행 유형별 참가횟수

II. 여행 목적지 및 목적지에서 활동유형

1. 여행 목적지

- ▶ 숙박관광여행 목적지로는 강원(28.1%)지역이 가장 많았는데, 특히 강원, 서울, 인천, 경기 거주자의 방문율이 특히 높았다.
- ▶ 당일관광여행 목적지로는 경기, 경북, 서울의 순으로 나타났다.
- ▶ 당일관광여행 목적지 형태는 ‘유원지/대공원 등 종합위락시설’, ‘사찰/산성/주변의 가까운 산’, ‘호수/해변’의 순으로 많았다.

(1) 숙박관광여행 목적지

- 숙박관광여행 목적지로 ‘강원’(28.1%)지역을 다녀온 경우가 가장 많았으며, 그 다음으로는 ‘경북’(11.6%), ‘경남’(10.4%), ‘경기’(9.2%) 지역의 순으로 많이 다녀온 것으로 나타났다.
- 연령별로는 모든 연령층에서 ‘강원’지역의 방문율이 가장 높은 것으로 나타났다.
- 숙박관광여행 목적지를 '99년의 조사결과와 비교해 보면, 많은 사람들이 꾸준히 강원, 경북, 경남을 선호한 것으로 나타났다.

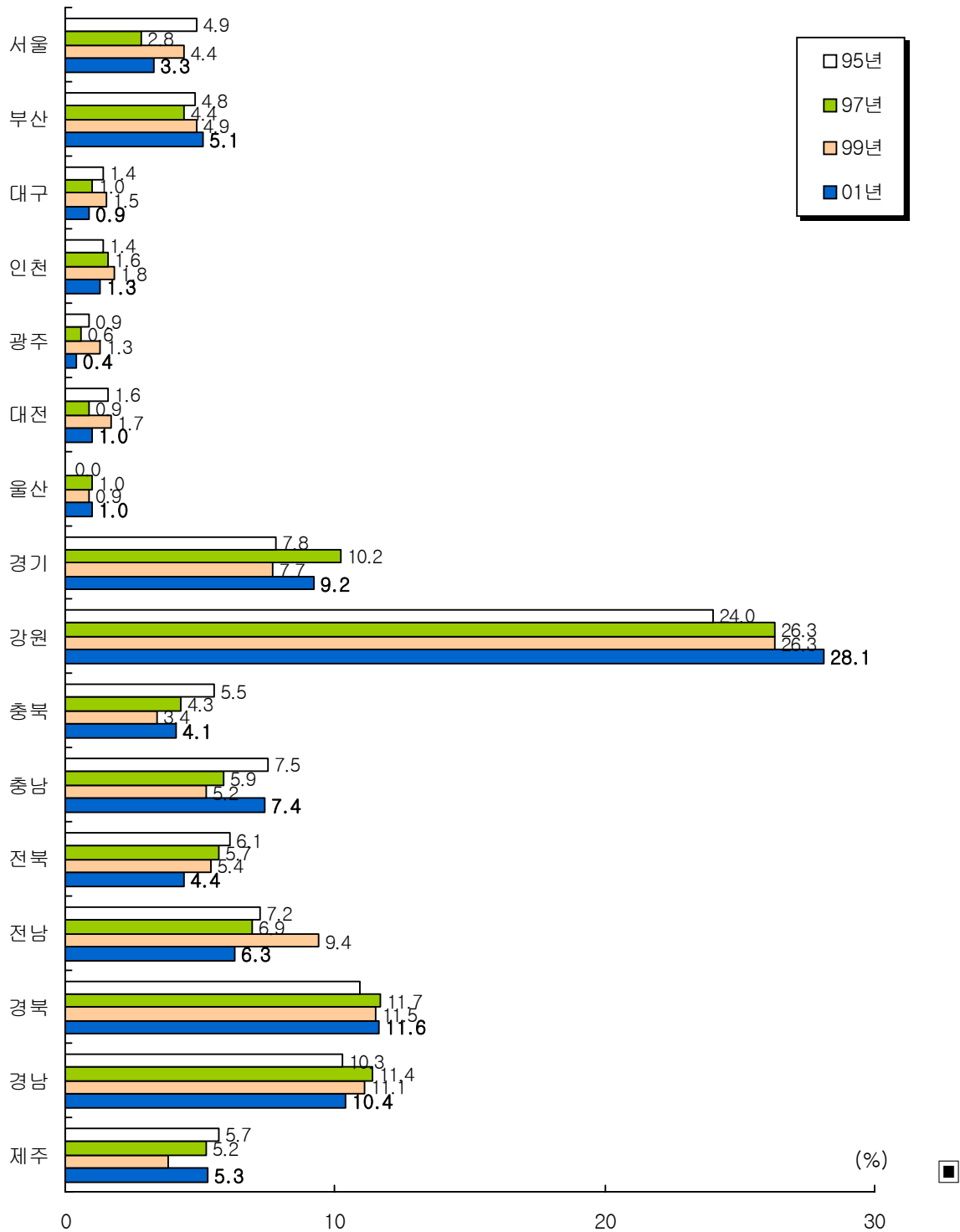

[그림 4-10] 숙박관광여행 목적지(1995-2001)

강원'지역을 숙박관광여행의 목적지로 많이 방문한 계층은 강원(48.1%), 인천(44.4%), 충북(43.6%), 경기(42.7%), 서울(36.7%) 지역 거주자들이었으며, '경북'지역은 대구(44.0%), 경북(41.7%)지역 거주자들이 가장 많은 방문율을 보이는 등 대부분의 경우, 거주지역과 인접한 지역으로 숙박관광여행을 다녀온 것으로 나타났다.

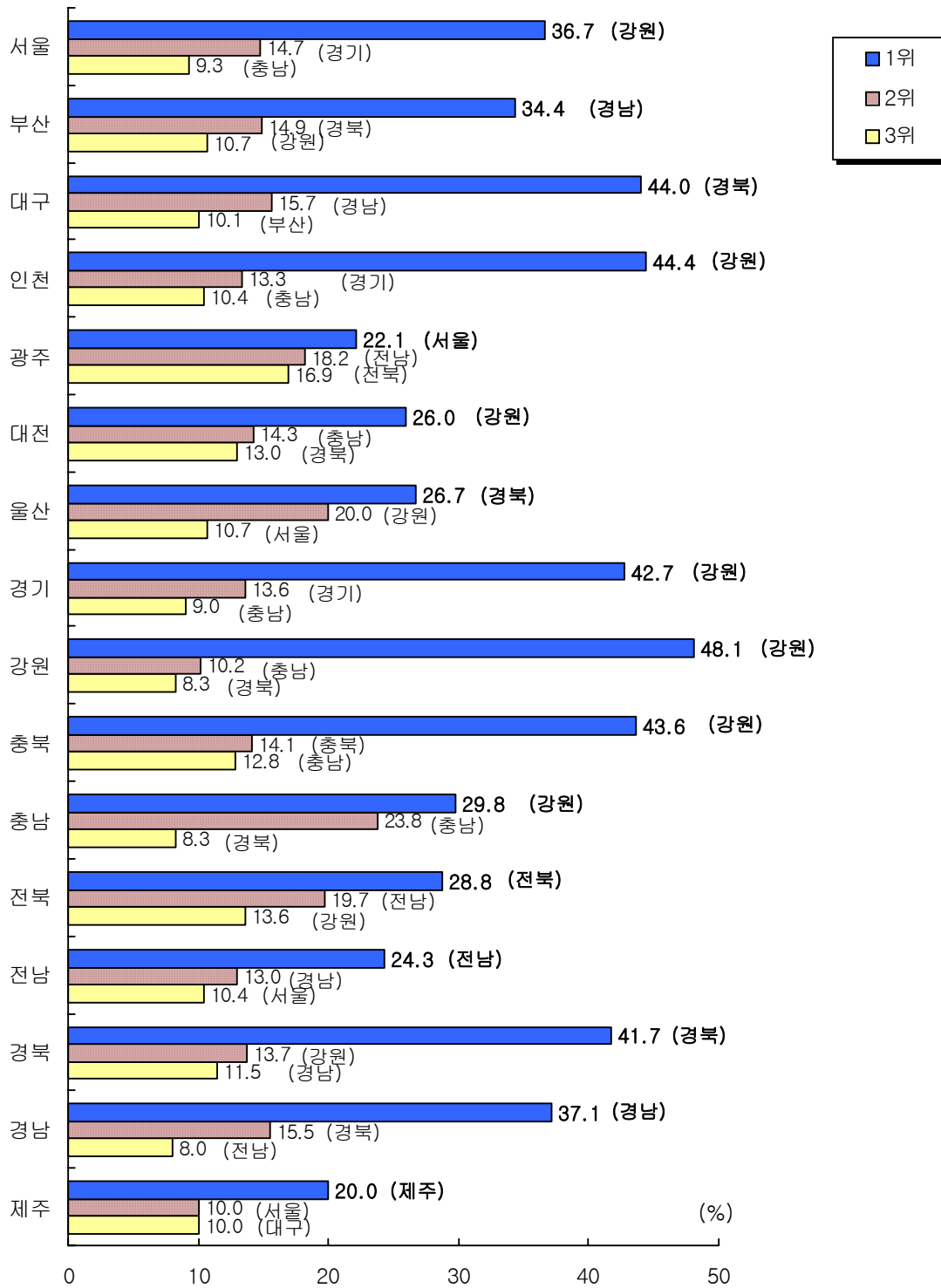

[그림 4-11] 거주지역별 숙박관광여행 목적지 상위 3위(2001)

□ 숙박관광여행의 목적지를 월별로 살펴보면, ‘강원’지역은 모든 월에서 방문율이 가장 높은 가운데, 특히 12월(36.1%)에 방문율이 가장 높았으며, 8월(33.5%), 7월(30.0%)의 순으로 높게 나타났다. ‘경북’지역은 5월(16.3%)에 방문율이 가장 높았으며, ‘경남’지역은 2월(13.5%)에 방문율이 상대적으로 높게 나타났다.

계절별로는 ‘강원’지역이 계절에 상관없이 방문율이 가장 높았으며, 특히 여름(31.3%)과 겨울(30.4%)에 방문율이 높았다. ‘강원’지역 다음으로 ‘경북’지역과 ‘경남’지역의 방문율이 높은 가운데, 두 지역 모두 봄(경북 : 15.0%, 경남 : 11.6%)에 방문율이 상대적으로 높게 나타났다.

<표 4-9> 월별/계절별 숙박관광여행 목적지(2001)

(상위 3위, %)

응답기준 (n=2,884)		1위	2위	3위
□ 월	별 □			
1	월	강원(27.3)	경기(11.4)	전남(10.8)
2	월	강원(19.2)	경남(13.5)	부산(10.6)
3	월	강원(19.4)	경기(16.3)	경북(10.9)
4	월	강원(23.5)	경북(16.3)	경남(13.3)
5	월	강원(24.6)	경북(16.3)	경남(10.8)
6	월	강원(21.4)	경기(15.2)	경남(10.7)
7	월	강원(30.0)	경북(9.6), 경남(9.6)	-
8	월	강원(33.5)	경북(12.6)	경남(11.7)
9	월	강원(25.5)	경북(12.1)	경기(10.9)
10	월	강원(21.6)	경남(11.9)	경북(11.6)
11	월	강원(25.7)	경북(14.3)	경남(10.0)
12	월	강원(36.1)	경기(12.2)	경북(7.4)
□ 계	절 별 □			
	봄	강원(22.9)	경북(15.0)	경남(11.6)
여	름	강원(31.3)	경북(11.4)	경남(11.0)
가	을	강원(23.7)	경북(12.4)	경남(10.1)
겨	울	강원(30.4)	경기(11.5)	경남(8.3)

(2) 당일관광여행 목적지

- 당일관광여행 목적지로 가장 많이 다녀온 곳은 ‘경기’(22.6)와 ‘경북’(13.0%)인 것으로 나타났으며, 그 다음으로는 ‘서울’(10.7%), ‘경남’(9.3%) 등의 순으로 나타났다.
- 당일관광여행의 목적지를 '99년의 조사결과와 비교해 보면, ‘서울’, ‘인천’, ‘경기’, ‘강원’, ‘충북’, ‘충남’ 지역이 증가세로 나타났다.

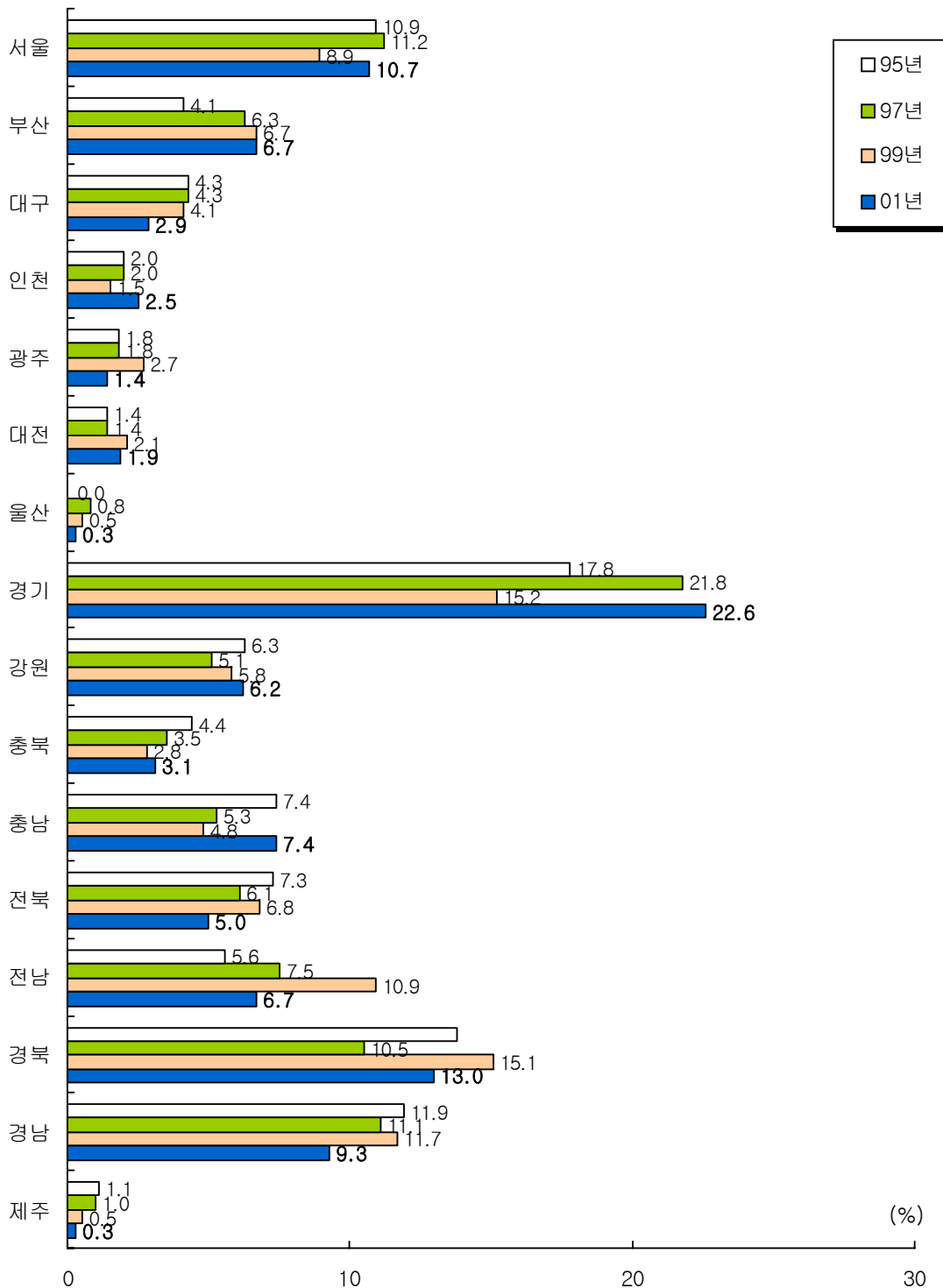

[그림 4-12] 당일관광여행 목적지(1995-2001)

- 당일관광여행을 ‘경기’(22.6%)지역으로 다녀온 사람들은 사무/관리직(28.5%), 가정주부(25.9%), 판매종사자(23.9%)에서 상대적으로 많았으며, ‘경북’(15.1%)지역으로 다녀온 사람은 중졸(18.9%), 농림/축산/어업(23.5%), 서비스직종사자(20.8%)에서 많았다.
- 지역별로는 모든 지역에서 자신이 거주하고 있는 시나 도내로 당일관광여행을 가장 많이 다녀왔던 것으로 나타나, '01년 한해도 만 13세이상 국민들은 당일관광여행을 자신들의 생활권내 지역으로 가장 많이 다녀온 것으로 나타났다.

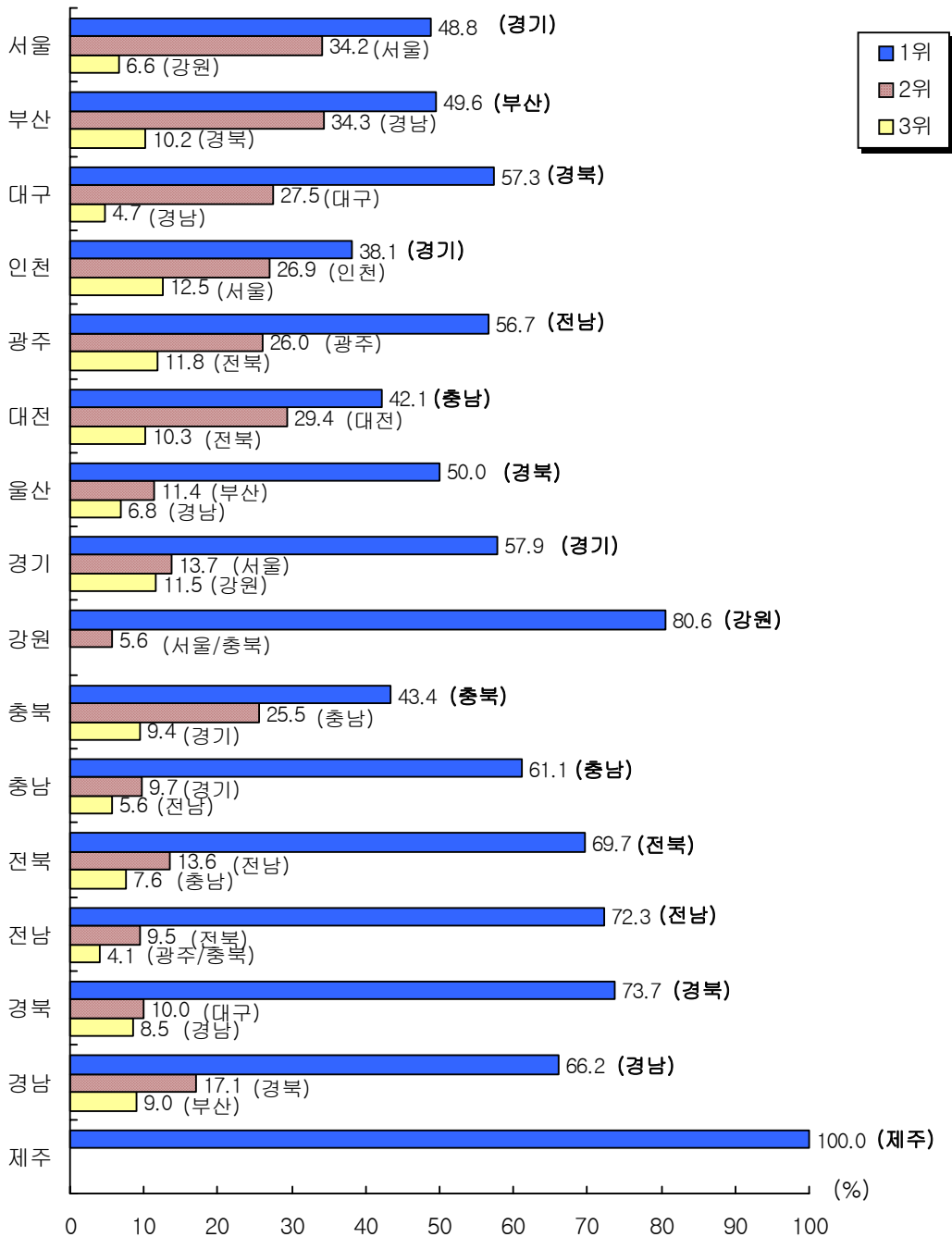

[그림 4-13] 거주지역별 당일관광여행 목적지 상위 3위(2001)

- 계절별로는 ‘경기’지역이 계절과는 상관없이 방문율이 높게 나타났으며, 특히, 겨울(29.5%)에 방문율이 높게 나타났다.

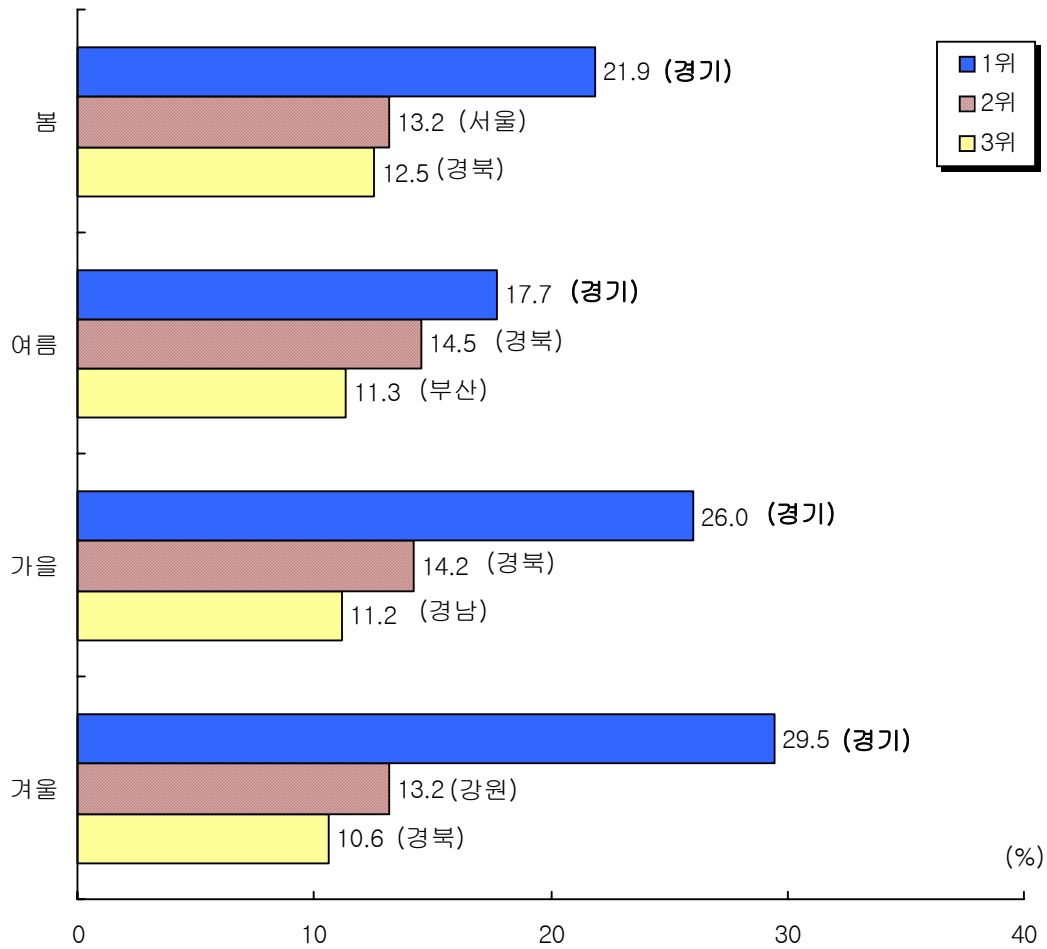

[그림 4-14] 계절별 당일관광여행 목적지 상위 3위(2001)

2-1) 당일관광여행 목적지 유형

- 당일관광여행 목적지 유형은 ‘유원지/대공원 등 종합위락시설’(25.0%)이 가장 많았으며, 그 다음으로는 ‘사찰/산성/기타 가까운 산’(20.2%), ‘호수/해변’(17.4%), ‘온천휴양지’(8.7%) 등의 순으로 높게 나타났다.

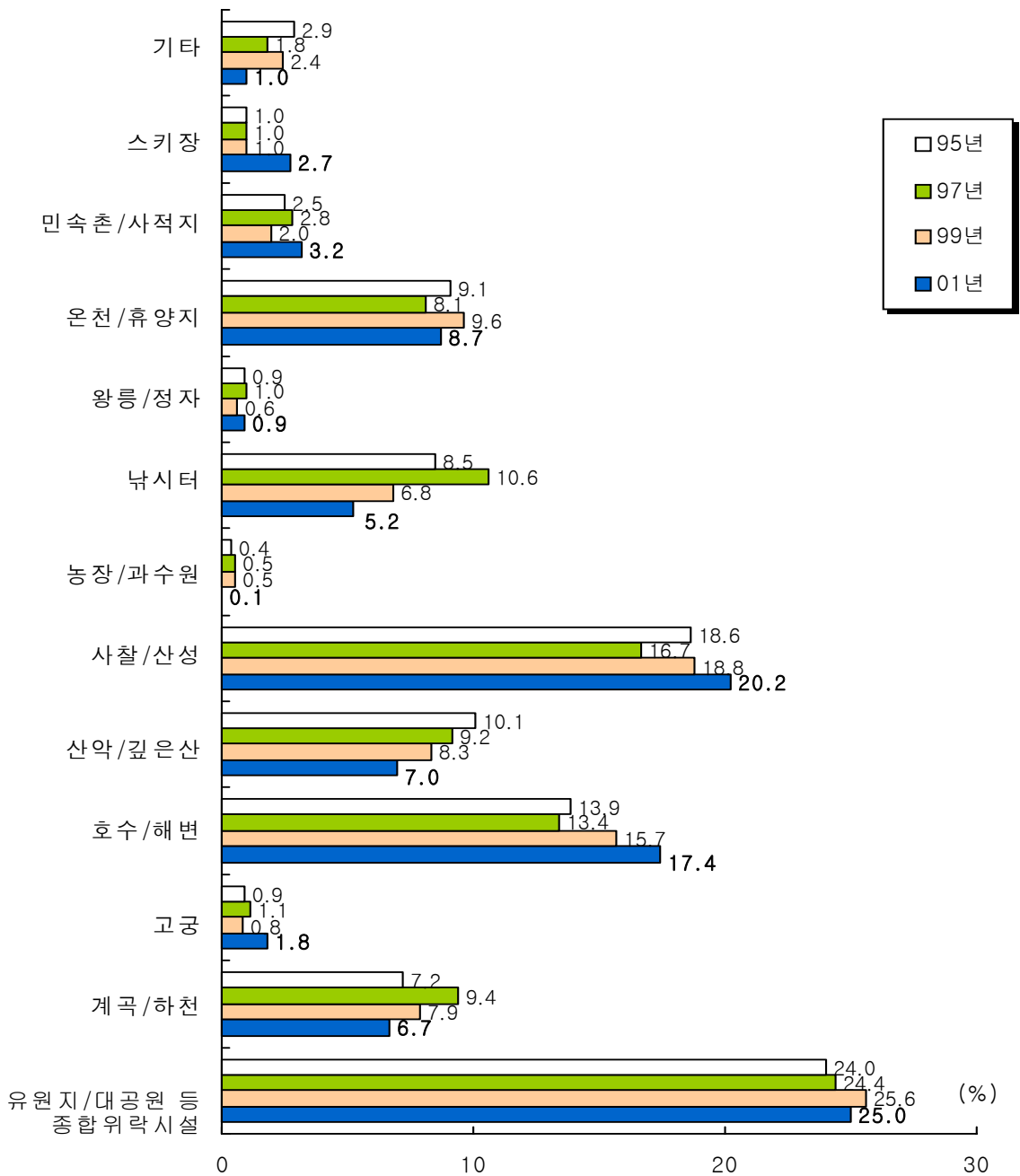

[그림 4-15] 당일관광여행 목적지 유형(1995-2001)

- ▣ 당일관광여행지로 ‘유원지/대공원 등 종합위락시설’을 다녀온 사람은 여자(27.9%), 연령이 낮을수록(10대 : 37.8%, 50세 이상 : 9.4%), 고등학생(40.2%), 중학생(34.8%) 이 많은 것으로 나타났다.
- ▣ ‘사찰/산성/기타 가까운 산’을 다녀온 경우는 40대(24.0%)와 50세 이상(21.1%), 서비스직 종사자(22.7%), 전문/관리직(22.6%)에서 상대적으로 많았던 것으로 나타났다.
- ▣ ‘호수/해변’은 20대(20.6%), 초등졸이하(26.3%), 농림/축산/어업(26.6%), 제주(36.4%) 지역 거주자, 거주지 규모가 작을수록(읍/면지역 : 22.2%, 대도시 : 15.2%) 많은 것으로 나타났다.
- ▣ ‘온천휴양지’는 여자(10.1%), 50세 이상(20.3%), 중졸(18.9%), 초등졸이하(15.8%), 인천(19.5%)과 강원(15.3%)지역 거주자, 기혼자(12.0%)에서 많은 것으로 나타났다.

<표 4-10> 응답자 특성별 당일관광여행 목적지 유형(2001)

(단위: %)

응답 기준 (n=3,426)	유원지/ 대공원 등 종합위락 시설	사찰/산성/ 기타 가까운 산	호수/ 해변	온천 휴양지	산악/ 깊은산	계곡/ 하천
■ 전 체 ■	25.0	20.2	17.4	8.7	7.0	6.7
□ 성 남 여	22.0 27.9	20.7 19.7	17.1 17.7	7.4 10.1	7.9 6.1	6.7 6.6
□ 연 령	37.8	19.4	15.0	3.5	2.8	6.9
10	28.2	18.7	20.6	4.6	6.3	5.6
20	27.0	19.4	17.1	8.2	5.4	6.5
30	17.1	24.0	17.1	11.5	8.5	7.5
40	9.4	21.1	15.2	20.3	14.4	7.9
50 세 이 상						
□ 지 서 부 대 인 광 대 울 경 강 충 천 전 경 경 제	32.5	19.6	7.2	8.7	7.2	8.3
역	23.6	18.4	28.7	8.7	4.3	5.7
크	15.7	31.5	16.9	8.3	6.3	8.3
기	25.8	19.5	10.1	19.5	5.7	.0
도	21.3	24.4	15.0	6.3	4.7	15.0
소	27.2	18.4	22.4	3.2	8.8	3.2
/	22.0	9.8	24.4	4.9	17.1	4.9
면	31.1	16.5	14.9	8.2	7.3	4.1
	23.6	6.9	16.7	15.3	12.5	4.2
	16.5	17.5	21.4	7.8	7.8	13.6
	21.7	13.3	28.0	4.9	8.4	8.4
	13.6	28.0	20.5	9.1	8.3	6.8
	15.5	17.6	26.8	5.6	7.7	13.4
	17.1	31.4	19.8	8.5	7.0	4.7
	26.0	16.7	21.6	11.8	5.9	4.4
	45.5	9.1	36.4	0.0	0.0	9.1
□ 지 대 중 읍	26.3	21.1	15.2	9.0	6.5	7.1
소	25.0	18.8	18.4	7.9	8.2	5.6
/	20.9	19.9	22.2	9.5	6.2	7.4

- 계절별로 살펴보면, 봄과 가을에는 ‘유원지/대공원 등 종합위락시설’(봄 : 29.5%, 가을 : 24.2%)을 즐겨 찾았으며, 여름에는 ‘호수/해변’(39.8%)을 찾는 경우가 가장 많았다. 겨울에는 ‘온천휴양지’(23.1%)를 찾는 비율이 가장 높게 나타났다.

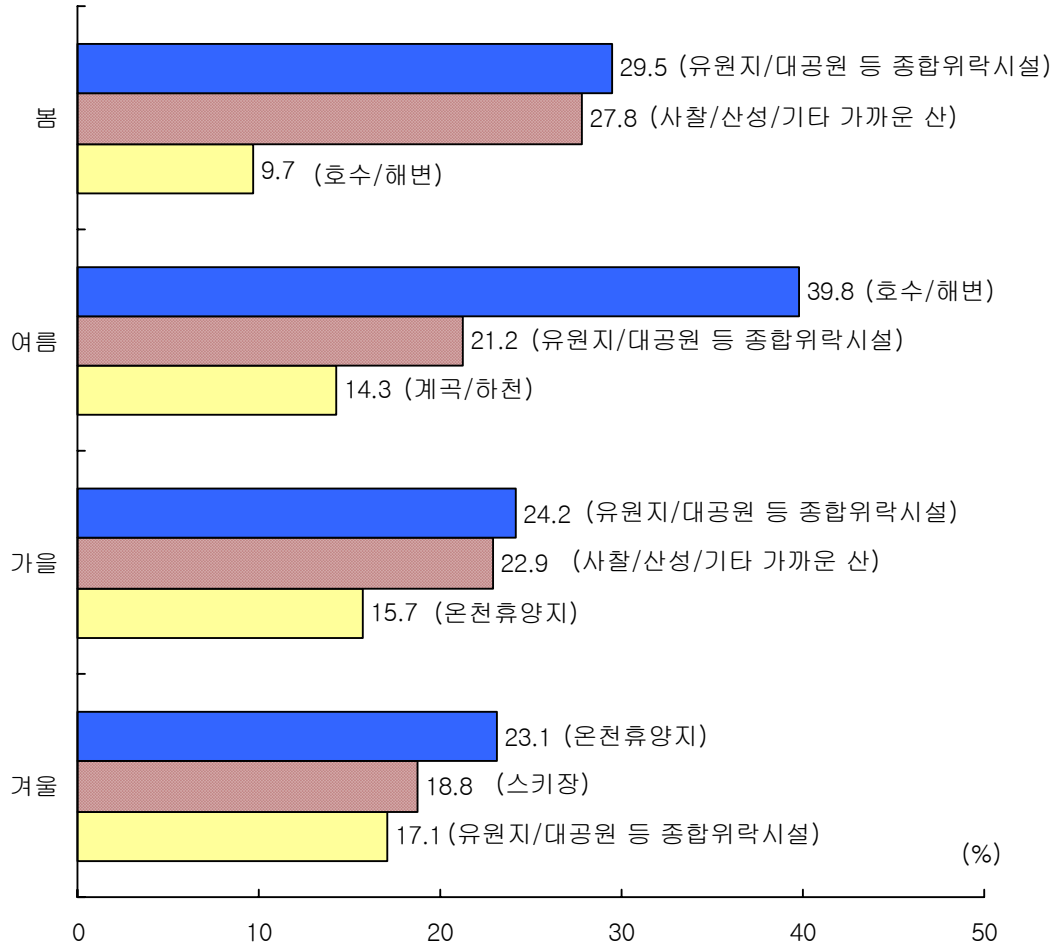

[그림 4-16] 계절별 당일관광여행 활동유형 상위 3위(2001)

2. 여행활동 유형

▶ 숙박 및 당일관광여행의 목적지에서 주로 한 활동유형은 ‘자연/명승지 및 풍경 관람’, ‘유흥/오락’이 가장 많았던 것으로 나타났다.

(1) 숙박관광여행 활동유형

■ 숙박관광여행의 활동유형으로는 ‘자연/명승지 및 풍경관람’(35.1%)이 가장 많았으며, 그 다음으로는 ‘유흥/오락’(14.8%), ‘수영/해수욕’(12.5%), ‘고적, 사적지 방문’(10.2%), ‘등산/캠핑/하이킹’(7.3%) 등의 순으로 나타났다.

’99년 조사와 비교해볼 때 별다른 차이가 없는 것으로 나타났다.

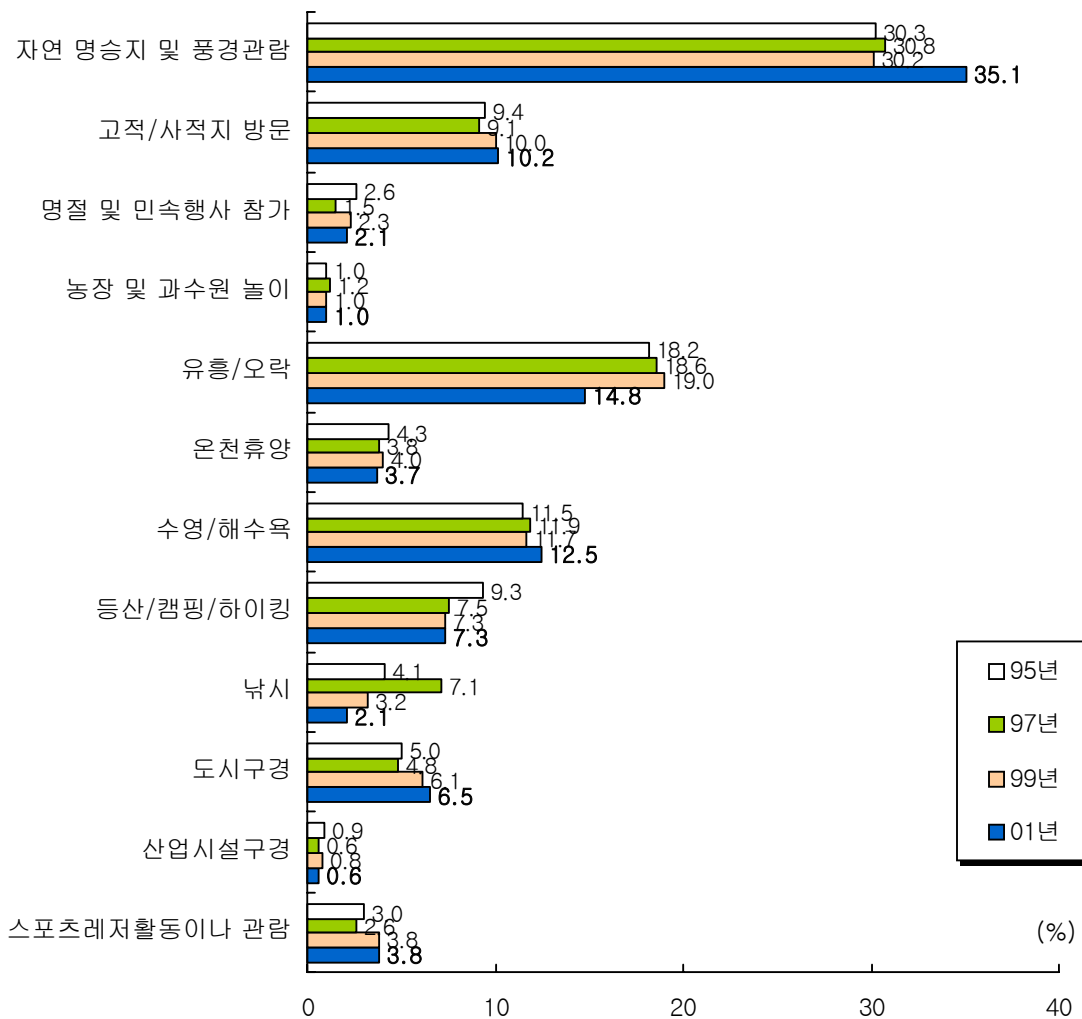

[그림 4-17] 숙박관광여행 활동유형(1995-2001)

▣ ‘자연 명승지 및 풍경관람’은 연령이 높을수록(50세 이상 : 39.0%, 10대 : 33.6%), 중졸(39.7%), 울산거주자(46.3%), 기혼자(36.4%)가 미혼자(33.3%)보다 높게 나타났으며, ‘유홍/오락’은 20대(19.5%), 농림/축산/어업(28.3%)과 무직(23.1%), 생활수준이 낮을수록(하 : 19.1%, 중 : 13.8%, 상 : 14.5%), 기혼자(13.1%)보다 미혼자(17.1%)가 상대적으로 높게 나타났다. ‘수영/해수욕’은 사무/관리직(14.8%)과 서비스종사자(14.2%), 대구거주자(19.2%), 거주지역 크기가 클수록(대도시 : 13.1%, 중소도시 : 13.3%, 읍/면지역 : 8.4%) 높게 나타났다.

그리고, ‘고적, 사적지 방문’은 중학생(18.5%), 전문/관리직(18.3%), 전남(20.5%), 제주(18.8%) 지역거주자에서 높게 나타났으며, ‘등산/캠핑/하이킹’은 10대(10.0%), 고등학생(10.6%)과 중학생(9.6%), 미혼자(9.6%)가 상대적으로 높게 나타났다.

<표 4-11> 응답자 특성별 숙박관광여행 활동유형(2001)

(단위: %)

응답 기준 (n=5,093)	자연 명승지 및 풍경관람	유휴/ 오락	수영/ 해수욕	고적, 사적지 방문	등산/캠핑 /하이킹
■ 전 체 ■	35.1	14.8	12.5	10.2	7.3
□ 성 남	35.4	15.5	12.1	8.9	8.4
□ 여	34.7	14.0	12.9	11.7	6.0
□ 연 령					
10	33.6	14.3	10.6	14.3	10.0
20	33.1	19.5	13.9	6.6	8.7
30	35.8	11.5	14.5	10.0	5.1
40	36.2	13.6	12.3	10.0	6.6
50	39.0	13.4	7.9	13.1	5.7
□ 세 이					
□ 고 육 수 준					
□ 중 학 재 이	32.4	11.1	8.6	18.5	9.6
□ 고 교 재 이	33.2	15.2	10.4	16.0	10.6
□ 초 등 졸 이	35.4	16.7	6.3	17.7	1.0
□ 중 고 졸 이	39.7	14.9	8.5	14.9	3.5
□ 대 재 이	36.0	13.9	13.0	9.7	6.1
□ 대 재 이 상	34.5	16.2	13.5	7.6	8.1
□ 지 서 역					
□ 서 부	35.2	12.3	16.0	9.5	5.8
□ 대 인	34.8	21.5	5.1	10.0	10.4
□ 광 대	37.1	5.0	19.2	7.5	6.3
□ 울 경	36.9	5.3	11.6	15.1	15.6
□ 강 대	32.6	17.1	12.4	9.3	5.4
□ 충 전	39.5	12.5	12.5	12.5	7.2
□ 산 기	46.3	4.6	5.6	13.9	2.8
□ 원 북	34.3	17.6	14.4	7.3	7.8
□ 남 북	24.6	17.4	10.9	13.0	6.5
□ 남 북	36.7	11.9	11.3	11.9	4.5
□ 남 북	33.8	11.7	13.0	14.3	11.7
□ 남 북	37.1	17.2	12.1	6.9	10.3
□ 남 북	29.1	16.8	4.1	20.5	8.2
□ 남 북	35.5	12.1	13.4	10.8	6.5
□ 남 북	37.2	23.9	8.8	8.5	3.5
□ 주 체	31.3	12.5	6.3	18.8	2.5

(2) 당일관광 여행 활동유형

- 당일관광여행 역시 숙박관광여행과 마찬가지로 ‘자연 명승지 및 풍경관람’(36.4%)과 ‘유흥/오락’(22.8%)이 가장 높게 나타났으며, 그 다음으로는 ‘고적, 사적지 방문’(8.9%), ‘등산/캠핑/하이킹’(8.1%), ‘온천휴양’(6.0%) 등의 순으로 나타났다. 반면에, ‘명절 및 민속행사 참가’, ‘농장 및 과수원 놀이’, ‘산업시설 구경’ 등의 활동은 많지 않았던 것으로 나타났다.
- '99년의 조사결과와 비교해 보면, ‘자연명승지 및 풍경관람’(’99년 : 35.5% → ’01년 : 36.4%)은 증가하고, ‘유흥/오락’(’99년 : 23.4% → ’01년 : 22.8%)은 약간 감소한 것으로 나타나, 유흥/오락을 주로 한 여행이 감소추세 있는 것으로 분석된다.

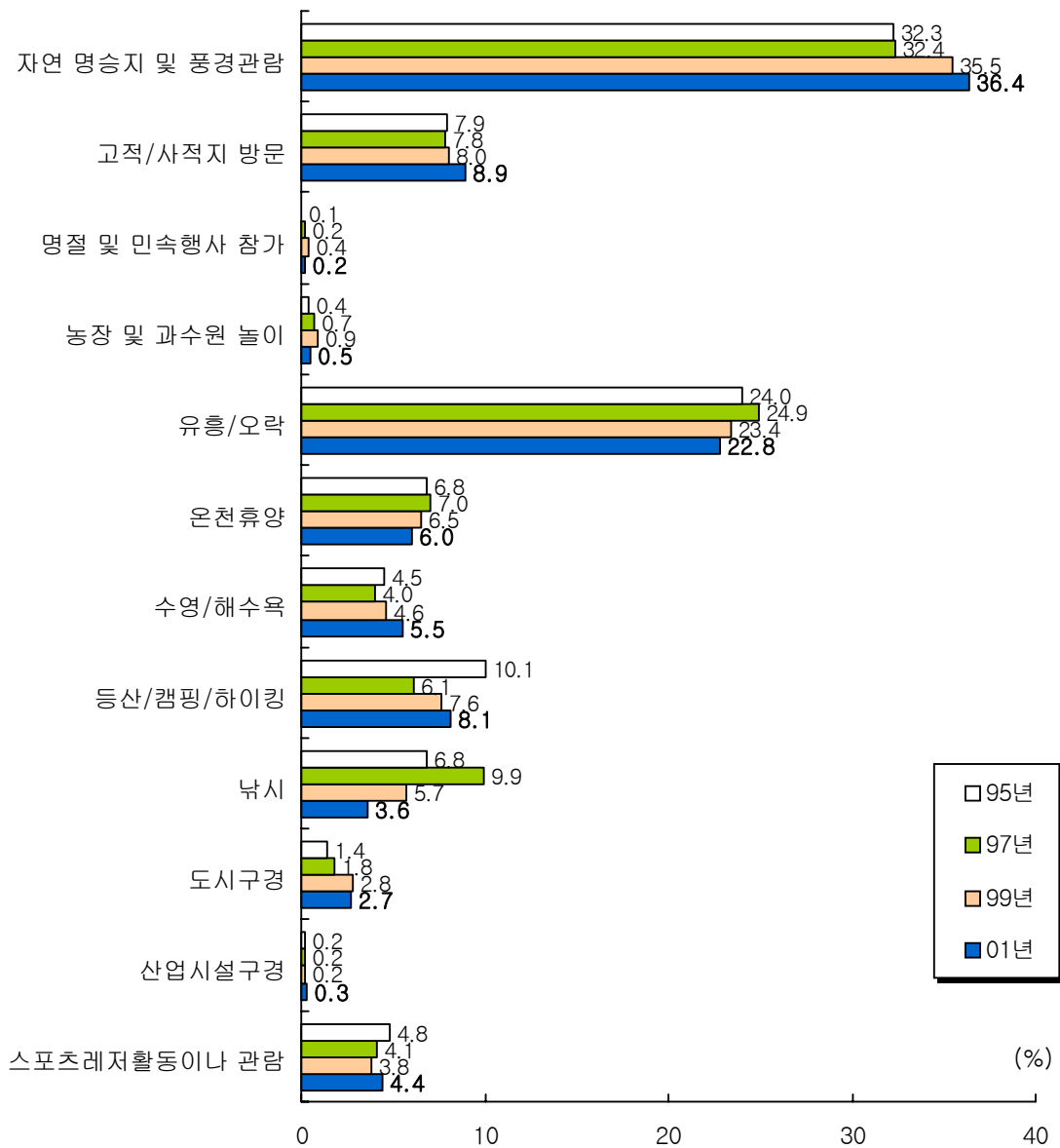

[그림 4-18] 당일관광여행 활동유형(1995-2001)

- ‘자연 명승지 및 풍경관람’은 20대(38.4%), 전북(49.4%), 거주지역크기가 작을수록(읍/면지역 : 41.4%, 대도시 : 33.9%), 자동차 소유자(36.7%)가 비소유자(34.6%)보다 높게 나타났고, ‘유흥/오락’은 연령이 낮을수록(10대 : 30.9%, 50세 이상 : 17.9%), 학생(30.4%), 부산(31.5%), 미혼자(27.2%)가 기혼자(20.1%)보다 높게 나타났다.

한편, ‘고적, 사적지 방문’은 농림/축산/어업(10.8%)과 학생(10.4%), 전문/관리직(10.2%), 자동차 소유자(9.2%)가 비소유자(7.8%)보다 상대적으로 높게 나타났으며, ‘등산/캠핑/하이킹’은 고연령층(50세 이상 : 11.8%, 40대 : 10.3%), 중졸(11.3%), 무직(12.9%), 판매(10.3%) 및 서비스(10.9%) 종사자, 울산(16.5%) 지역 거주자에서 상대적으로 높게 나타났다.

<표 4-12> 응답자 특성별 당일관광여행 활동유형(2001) (단위: %)

응답 기준 (n=5,208)	자연 명승지 및 풍경관람	유흥/ 오락	고적, 사적지 방문	등산/ 캠핑/ 하이킹
■ 전 체 ■	36.4	22.8	8.9	8.1
■ 성 남 ■	35.0	22.1	8.3	8.9
■ 성 여 ■	37.7	23.5	9.6	7.4
■ 연 령 ■				
10대	32.2	30.9	11.6	6.3
20대	38.4	24.2	6.6	7.1
30대	36.9	23.1	9.6	6.9
40대	36.7	16.8	9.1	10.3
50세 이상	36.1	17.9	8.6	11.8
■ 직 업 ■				
직전사	38.6	21.6	10.2	9.1
사무	36.0	21.6	7.9	7.2
판매	38.0	19.3	8.4	10.3
서비스	37.4	19.7	9.1	7.6
농생	44.2	19.2	10.8	6.7
가	33.7	24.3	5.9	10.9
학	37.8	21.6	9.5	7.7
부	32.3	30.4	10.4	6.8
생	37.9	19.4	6.5	12.9
직				
관리	32.2	24.9	10.7	11.1
자	30.8	31.5	7.1	4.1
자	35.7	20.8	11.2	10.0
사	30.2	15.8	10.8	7.7
자	44.0	20.4	8.4	3.7
업	43.6	17.9	11.9	6.4
부	24.0	12.0	12.0	16.0
생	36.1	23.8	6.9	7.7
직	23.9	18.5	7.6	12.0
무	38.5	22.0	8.8	7.7
직	37.0	16.7	11.5	7.9
업	49.4	13.9	3.6	7.8
종	41.0	21.7	8.8	8.8
사	45.0	18.1	9.5	9.0
자	38.7	28.1	6.8	6.5
자	46.7	20.0	6.7	0.0
제				
지	32.2	24.9	10.7	11.1
부	30.8	31.5	7.1	4.1
대	35.7	20.8	11.2	10.0
인	30.2	15.8	10.8	7.7
광	44.0	20.4	8.4	3.7
동	43.6	17.9	11.9	6.4
을	24.0	12.0	12.0	16.0
경	36.1	23.8	6.9	7.7
강	23.9	18.5	7.6	12.0
중	38.5	22.0	8.8	7.7
충	37.0	16.7	11.5	7.9
서	49.4	13.9	3.6	7.8
전	41.0	21.7	8.8	8.8
경	45.0	18.1	9.5	9.0
경	38.7	28.1	6.8	6.5
제	46.7	20.0	6.7	0.0

III. 여행 동반자수 및 형태

1. 여행 동반자수

▶ 숙박관광여행의 평균 동반자수는 10.73명, 당일관광여행의 평균 동반자수는 8.35명으로 나타났다.

(1) 숙박관광여행 동반자수

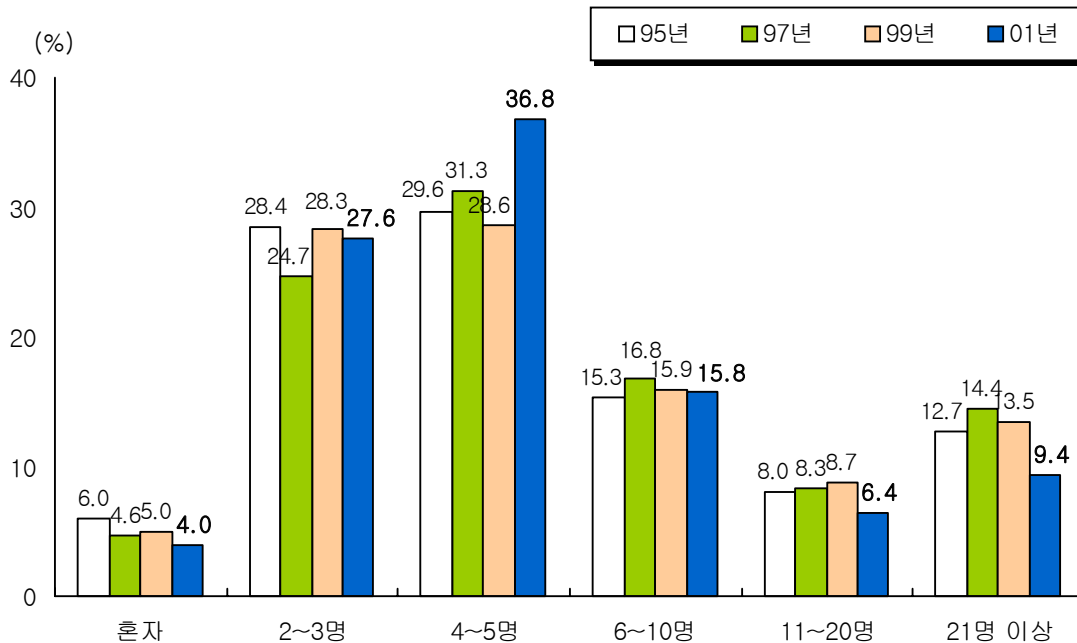

[그림 4-19] 숙박관광여행 동반자수(1995-2001)

■ 숙박관광여행의 동반자수는 '4~5명'이 36.8%로 가장 많았고, '2~3명'은 27.6%로 나타나 여행경험자의 과반수 이상인 64.4%가 '2~5명'의 동반자와 함께 여행을 하였던 것으로 나타났으며, '6~10명'은 15.8%, '21명 이상'인 경우는 9.4%, '11~20명'은 6.4%인 것으로 나타났다. 한편, '혼자서'(4.0%) 여행을 하였던 경우는 많지 않았던 것으로 나타났다.

'01년의 숙박관광여행 동반자수(10.73명)는 '99년(13.38명), '96년(14.96명)과 비교해서 지속적인 감소추세에 있는 것으로 나타났다.

- 숙박관광여행의 동반자수는 연령별로는 10대(30.49명), 직업별로는 학생(26.60명)에서 다른 계층에 비해 많은 것으로 나타났다.

<표 4-13> 응답자 특성별 관광여행 동반자수(2001)

(단위: 명)

응답 기준	숙박관광여행 (n=2,721)	당일관광여행 (n=3,426)
■ 전 체 ■	10.73	8.35
□ 성 별 □		
남 자	10.61	8.30
여 자	10.88	8.40
□ 연 령 별 □		
10 대	30.49	17.00
20 대	7.23	5.80
30 대	5.99	5.11
40 대	6.64	7.01
50 세 이 상	8.66	11.44
□ 교 육 수 준 별 □		
중 학 재 학	30.03	17.60
고 교 재 학	44.08	19.61
초 등 졸 이 하	18.52	12.36
중 졸	8.89	12.38
고 졸	6.32	6.86
대 재 이 상	7.24	5.45
□ 직 업 별 □		
전문 / 관리직	7.23	6.26
사무 / 관리직	6.06	4.98
판 매 종 사 자	4.88	6.02
서비스직종사자	9.52	8.91
농림/축산/어업	16.67	18.84
생산관련종사자	5.61	7.13
가 정 주 부	6.99	7.08
학 생	26.60	14.70
무 직	7.77	9.96

- 월별/계절별로는 6월(20.66명), 4월(19.44명), 5월(18.40명) 그리고 봄(16.39명)에 여행한 사람들의 동반자수가 많아 이 시기에 학생들의 수학여행 등을 포함한 단체숙박 여행이 많았던 것으로 분석된다.

<표 4-14> 월별/계절별 관광여행 동반자수(2001)

(단위: 명)

응답 기준		숙박관광여행 (n=2,250)	당일관광여행 (n=4,645)
□ 월	별 □		
1	월	5.68	5.42
2	월	10.45	6.87
3	월	8.70	6.73
4	월	19.44	12.21
5	월	18.40	8.67
6	월	20.66	5.75
7	월	6.84	7.40
8	월	6.35	6.55
9	월	14.48	8.75
10	월	19.12	12.38
11	월	11.06	6.99
12	월	6.32	5.65
□ 계	절 별 □		
	봄	16.39	9.36
여	름	7.77	6.70
가	을	15.80	9.95
겨	울	6.84	5.85

(2) 당일관광여행 동반자수

- 당일관광여행 동반자수는 '4~5명'이 40.1%, '2~3명'이 31.7%로 동반자수가 '2~5명'인 경우는 국민 10명중 7명정도인 71.8%로 나타났으며, 동반한 평균인원은 8.35명이었다.

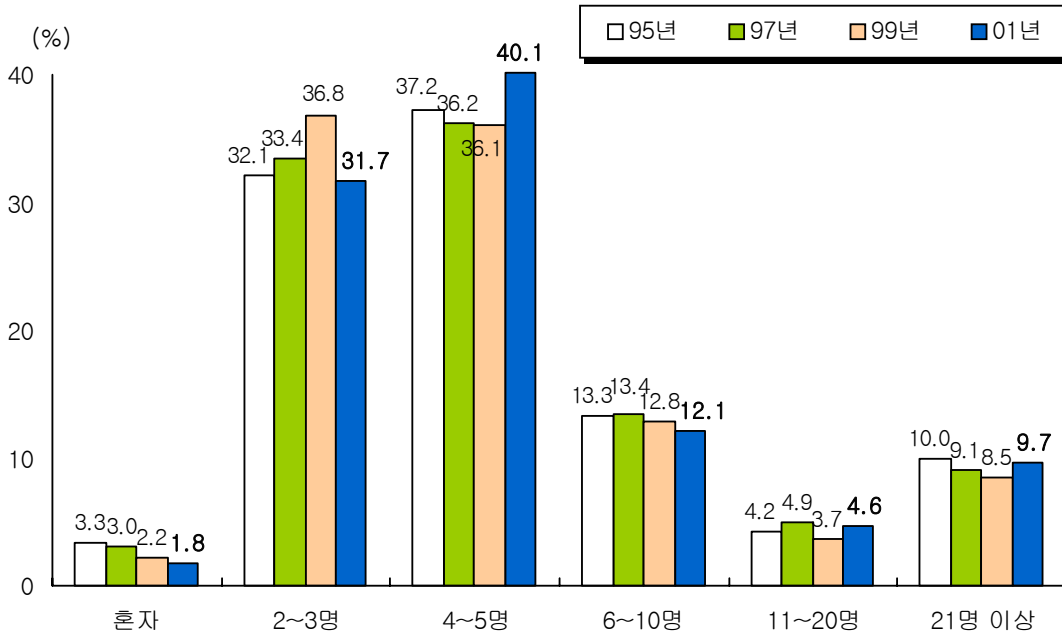

[그림 4-20] 당일관광여행 동반자수(1995-2001)

- 연령별로는 10대(17.00명)에서 동반자수가 가장 많았으며, 교육수준별로는 고등학생(19.61명)과 중학생(17.60명)에서 특히 높았다.
직업별로는 농림/축산/어업(18.84명), 학생(14.70명), 무직(9.96명), 서비스(8.91명) 종사자에서 상대적으로 높게 나타났다.
- 월별로는 4월(12.21명), 10월(12.38명)에 많은 사람들과 함께 여행을 한 것으로 나타났으며, 계절별로는 가을(9.95명)과 학생들의 소풍계절인 봄(9.36명)에 가장 동반자수가 많은 것으로 나타났다.

2. 여행 동반자 형태

▶ 숙박관광여행과 당일관광여행 모두 대부분 ‘가족 동반’ 또는 ‘친구/친지’와 함께 여행을 했던 것으로 나타났다.

(1) 숙박관광여행 동반자 형태

■ 숙박관광여행을 함께한 동반자의 형태로는 ‘가족동반’(42.5%)와 ‘친구/친지’(40.0%)이 가장 가장 높게 나타났으며, 그 다음으로 ‘학교 또는 학교단체’(6.4%), ‘직장 혹은 직장단체’(3.5%) 등의 순으로 나타났다.

’99년의 조사결과와 비교해 보면, ‘가족동반’, ‘친구/친지’와 함께 여행하는 경우는 증가하고, 직장이나 학교 등의 동반자 형태는 다소 감소하고 있는 것으로 나타났다.

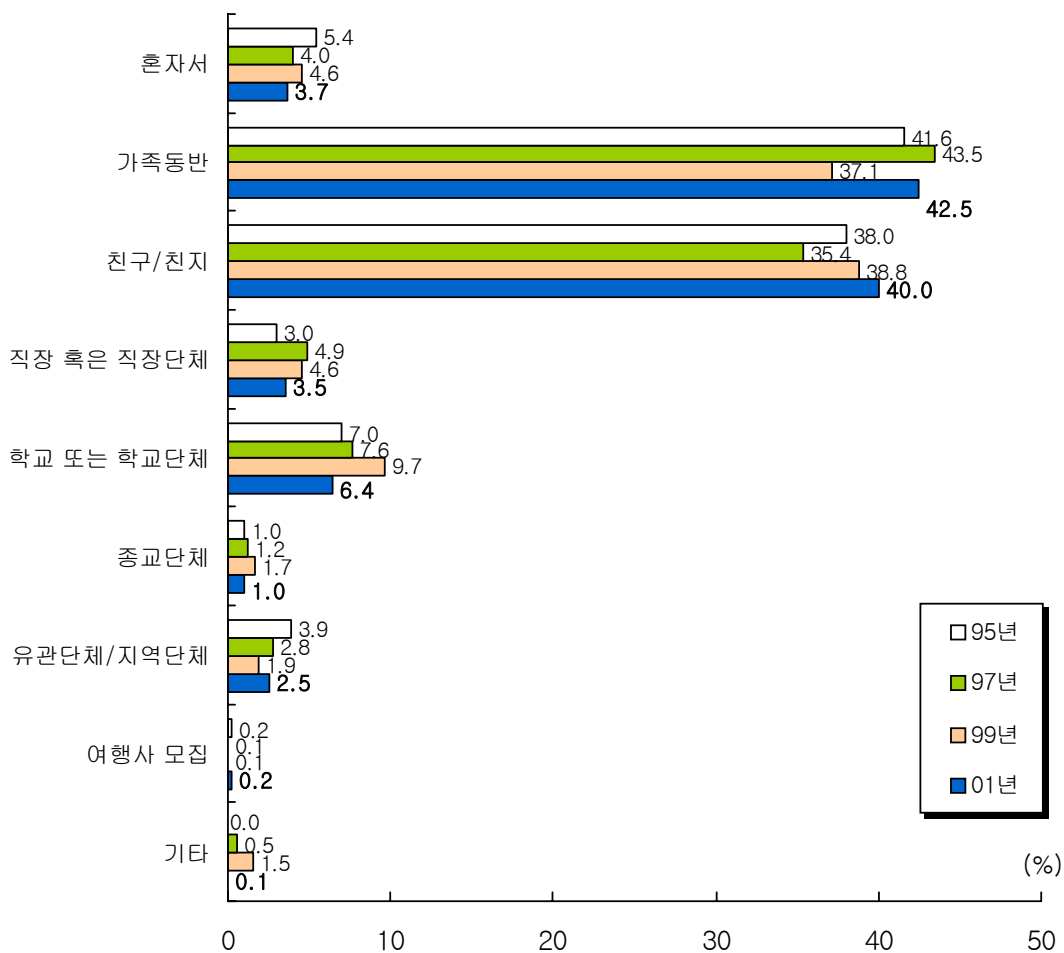

[그림 4-21] 숙박관광여행 동반자 형태(1995-2001)

- ‘친구/친지’와 숙박관광여행을 함께 다녀온 경우는 남자(41.6%)가 여자(38.2%) 보다, 20대(58.1%), 무직(72.5%), 미혼(54.7%) 등에서 상대적으로 높게 나타났다. ‘가족’과 숙박관광여행을 함께 하는 사람은 여자(47.3%)가 남자(38.5%)보다, 30대(58.4%)와 40대(53.2%)의 연령층과 가정주부(62.7%), 기혼(58.5%), 자동차 소유자(45.2%)에서 상대적으로 높게 나타났다.

<표 4-15> 응답자 특성별 숙박관광여행 동반자 형태(2001)

(단위: %)

응답 기준 (n=2,599)	가족동반	친구/친지	학교 또는 학교단체	직장 혹은 직장단체	혼자서	유관단체/ 지역사회
■ 전 체 ■	42.5	40.0	6.4	3.5	3.7	2.5
□ 성 남	38.5	41.6	6.0	4.6	5.3	2.9
□ 성 여	47.3	38.2	7.0	2.2	1.9	1.9
□ 연 령						
10	28.9	31.8	33.3	0.2	2.5	1.3
20	26.3	58.1	4.8	5.4	4.3	0.2
30	58.4	32.6	0.0	2.2	4.1	2.1
40	53.2	32.5	0.0	5.9	2.7	4.2
50 세 이 상	44.3	38.0	0.0	3.1	4.7	7.3
□ 교 육 수 준						
중 학 재	40.4	7.2	43.4	0.0	1.8	2.4
고 교 재	29.5	29.5	36.3	0.0	3.1	0.5
초 등 졸 이	35.0	38.3	1.7	3.3	3.3	13.3
중 등 졸 이	28.7	40.4	0.0	2.1	12.8	10.6
고 등 졸 이	49.4	39.5	0.2	3.6	3.8	2.7
대 재 이 상	39.0	46.5	4.2	4.4	3.4	1.4
□ 직 업						
전 문 / 관 리 직	21.7	60.9	0.0	15.2	0.0	0.0
사 무 / 관 리 직	41.5	44.3	0.1	7.2	4.7	1.1
판 매 종 사 자	48.2	39.5	1.0	3.5	5.2	3.2
서 비 스 종 사 자	38.9	46.6	0.0	3.6	4.7	4.7
농 립 / 축 산 / 어 업	30.0	36.7	0.0	13.3	3.3	16.7
생 산 관 련 종 사 자	37.3	32.2	0.0	8.5	16.9	4.2
가 정 주 부	62.7	30.4	0.0	0.6	1.0	3.0
학 무	24.4	40.1	31.2	0.0	1.6	0.8
무 직	11.6	72.5	0.0	0.0	2.9	7.2
□ 결 혼 여 부						
미 기 혼	17.3	54.7	16.6	4.4	4.9	0.7
기 혼	58.5	30.8	0.0	2.9	3.0	3.6
□ 자 동 차 소 유						
있 다	45.2	39.2	6.2	3.3	2.8	2.1
없 다	26.8	44.9	7.7	4.4	9.5	4.4

(2) 당일관광여행 동반자 형태

- 당일관광여행의 동반자는 숙박관광여행과 마찬가지로 ‘가족’(43.9%)이나 ‘친구/친지’(42.0%)의 비율이 높게 나타났으며, ‘학교 또는 학교단체’(5.0%) 등의 경우는 많지 않았던 것으로 나타났다.

’99년의 조사결과와 비교해 보면, ‘가족동반’과 ‘친구/친지’의 경우는 다소 증가한 것으로 나타났다.

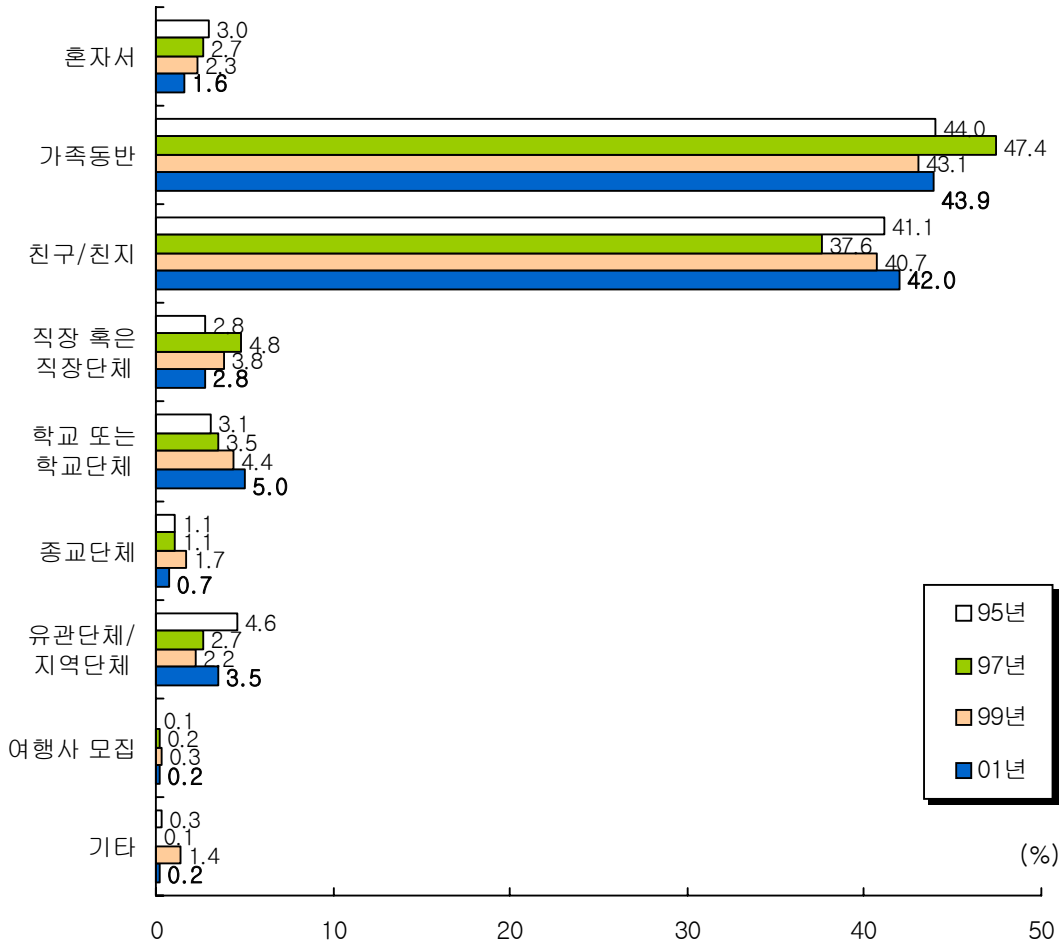

[그림 4-22] 당일관광여행 동반자 형태(1995-2001)

- ‘가족 동반’으로 당일관광여행을 하였던 경우는 여자(49.5%), 30대(65.2%)와 40대(56.1%), 고졸(50.4%), 가정주부(64.7%), 기혼자(59.8%), 자동차 소유자(46.6%)에서 상대적으로 높게 나타났다.

‘친구/친지’와 함께 당일관광여행을 하였던 경우는 남자(45.0%), 20대(64.3%), 무직(67.8%), 미혼자(64.3%), 자동차 비소유자(46.4%)에서 상대적으로 높게 나타났다.

<표 4-16> 응답자 특성별 당일관광여행 동반자 형태(2001)

(단위: %)

응답 기준 (n=6,914)	가족동반	친구/ 친지	학교 혹은 학교단체	유관단체/ 지역사회	직장 혹은 직장단체
■ 전 체 ■	43.9	42.0	5.0	3.5	2.8
■ 성 남 여 ■	38.0 49.5	45.0 39.1	5.2 4.8	3.7 3.2	3.7 2.0
■ 연 령 ■					
10 대	24.0	42.9	30.9	0.4	0.4
20 대	29.2	64.3	0.7	0.3	3.4
30 대	65.2	28.4	0.2	1.0	3.1
40 대	56.1	32.2	0.3	5.4	2.4
50 세 이 상	33.0	41.3	0.2	15.4	4.6
■ 교 육 수 준 ■					
중 학 재 학	33.0	29.7	35.4	0.5	0.0
고 교 재 학	24.3	41.2	34.1	0.0	0.0
초 등 졸 이	40.0	40.8	0.8	11.5	3.8
중 졸	34.1	40.0	0.0	18.4	2.2
고 졸	50.4	38.5	0.4	4.1	3.3
대 재 이 상	43.2	49.0	1.2	1.0	3.2
■ 직 업 ■					
전 문 / 관 리 직	39.3	55.4	0.0	5.4	0.0
사 무 / 관 리 직	43.3	46.8	0.1	0.8	6.6
판 매 종 사 자	47.0	41.3	0.0	3.6	3.3
서 비 스 직 종 사 자	45.9	41.1	0.4	5.2	4.4
농 립/축 산/어 업	30.1	37.3	3.6	26.5	2.4
생 산 관 련 종 사 자	38.7	44.7	0.0	3.3	8.0
가 정 주 부	64.7	27.8	0.2	4.4	0.3
학 생	21.8	51.3	25.2	0.3	0.0
무 직	10.3	67.8	1.1	14.9	2.3
■ 생 활 수 준 ■					
상(150만원이상)	44.5	42.1	5.2	3.1	2.4
중(80-149만원)	44.6	40.9	5.1	3.6	3.0
하(80만원미만)	36.6	45.1	4.1	4.8	3.9
■ 결 혼 여 부 ■					
미 혼	16.4	64.3	13.4	0.4	2.7
기 혼	59.8	29.2	0.2	5.3	2.9
■ 자 동 차 소 유 ■					
있 다	46.6	41.1	4.4	2.8	2.6
없 다	30.4	46.4	8.2	6.9	4.1

IV. 여행 일수(시간) 및 시기

1. 관광여행 일수(1인당 연간)

▶ 만 13세이상 우리 국민의 1인당 연간 관광여행 일수는 숙박관광여행 4.17일, 당일관광여행 4.56일로 총 8.73일인 것으로 나타났다.

■ '99년의 1인당 연간 평균 총 관광여행 일수(숙박관광여행 : 3.84일, 당일관광여행 : 3.74일, 총관광일수 : 7.58일)와 비교시 1.65일 정도 늘어난 것으로 나타났다.

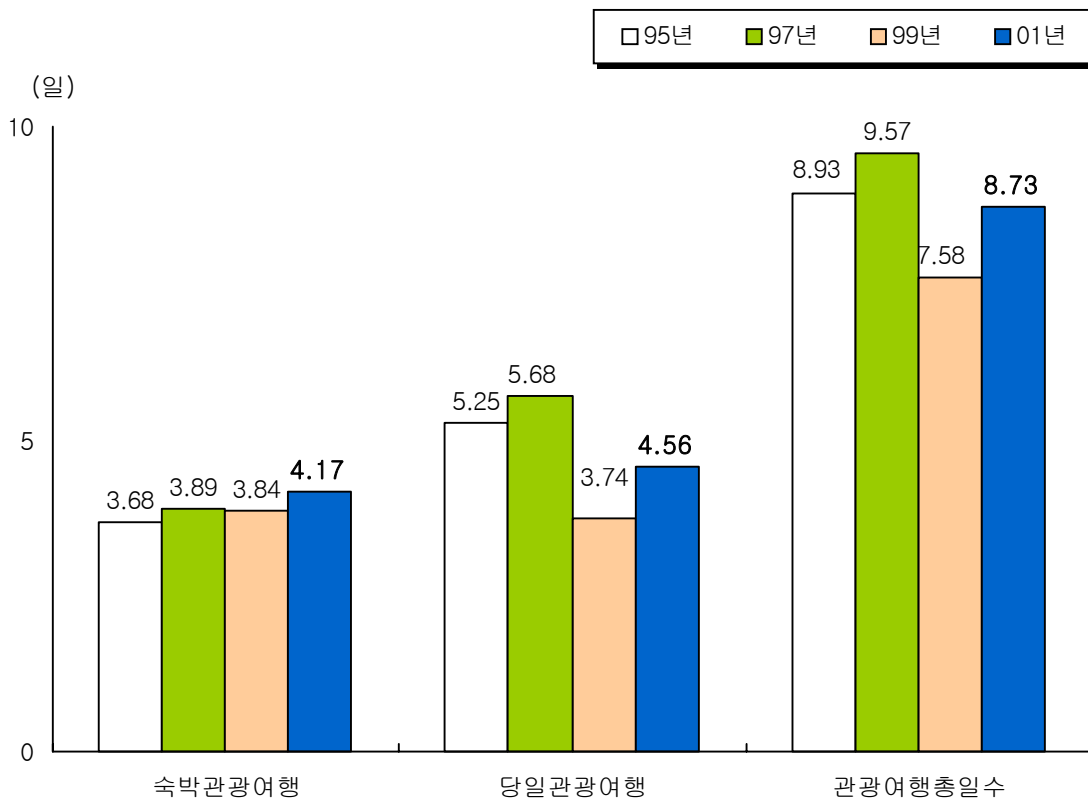

[그림 4-23] 연평균 관광여행일수(1995-2001)

2. 숙박관광여행 일수(1회 기준)

▶ 숙박관광여행 일수는 1회 평균 2.79일인 것으로 나타났다.

- 1회 평균 숙박관광여행 일수는 '1박2일'이 45.8%로 가장 많았으며, 그 다음으로는 '2박3일'(37.6%), '3박4일'(13.5%), '4박5일'(1.5%), '6박7일 이상'(1.0%), '5박6일'(0.6%)의 순으로 나타나 대부분(83.4%)의 경우 2박3일 이내의 여행을 다녀오는 것으로 나타났다. 1회 평균일수는 2.79일이었다.
- '99년 조사결과와 비교해 보면, 1박2일의 숙박관광여행은 약간 감소한 반면, 2박3일 이상의 여행은 증가하여, 1회 평균일수는 '99년(2.79일)과 동일한 수준으로 나타났다.

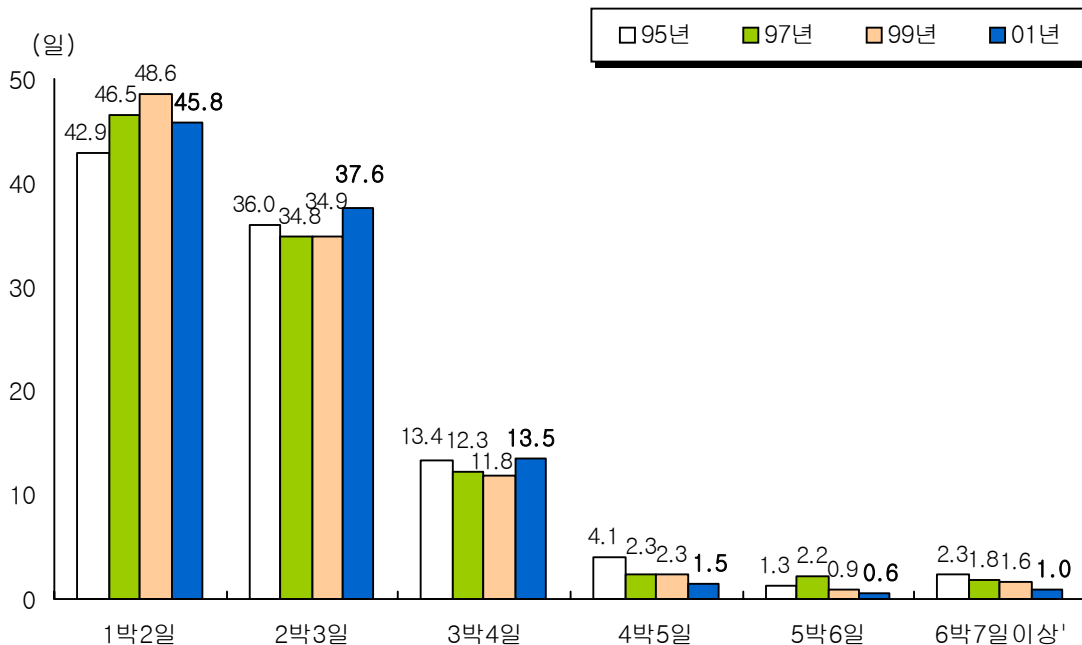

[그림 4-24] 1회 평균 숙박관광여행 일수(1995-2001)

- 1회 평균 숙박관광여행 일수는 10대(3.13일), 중학생(3.21일)과 고등학생(3.09일), 무직(3.05일)과 학생(3.00일)층에서 다른 계층에 비해 상대적으로 높게 나타났다.
- 월별로는 여름 방학과 휴가철인 7월(3.03일)과 8월(3.00일)의 여행이 가장 길게 나타난 반면, 1월(2.50일)의 여행이 가장 짧게 나타났다.
계절별로는 휴가가 집중되어 있는 여름(2.98일)이 가장 길었고, 겨울(2.60일)에 가장 짧았던 것으로 나타났다.

3. 당일관광여행 소요시간

▶ 1회 평균 당일관광여행 소요시간은 9.14시간 정도였다.

- 당일관광여행의 소요시간은 '10~11시간'(23.1%), '8~9시간'(21.5%), '6~7시간'(18.2%) 등의 순으로 높게 나타났으며, 당일 관광여행의 평균 소요시간은 9.14시간이었다.
- '99년 조사결과와 비교해 볼 때, 5시간이하('99년 : 22.3% → '01년 13.6%)는 감소한 반면, 6~7시간('99년 : 15.7% → '01년 18.2%), 8~9시간('99년 : 18.8% → '01년 21.5%), 10~11시간('99년 : 19.0% → '01년 23.1%)의 경우는 증가한 것으로 나타나, 당일관광여행 소요시간이 전반적으로 증가한 것으로 나타났다.

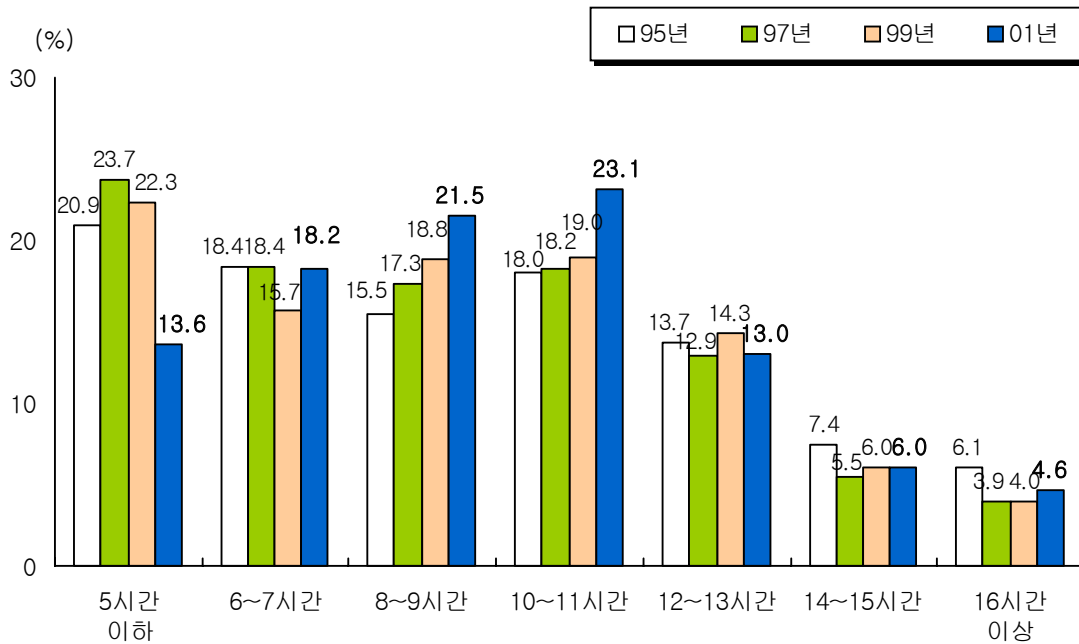

[그림 4-25] 1회 평균 당일관광여행 소요시간(1995-2001)

4. 여행 시기

- ▶ 숙박관광여행의 시기는 ‘주말’(35.5%), ‘휴가/방학’(33.0%), ‘주중’(21.1%) 등의 순으로 나타났으며, 당일관광여행은 과반수 이상이 ‘주말’(66.0%)에 여행을 다녀온 것으로 나타났다.

(1) 숙박관광여행 시기

- 숙박관광여행은 ‘주말’(35.5%), ‘휴가/방학’(33.0%), ‘주중’(21.1%)을 이용해 다녀오는 경우가 많았으며, ‘기타 연휴나 공휴일’, ‘신정/구정’, ‘추석’을 이용하는 경우는 많지 않은 것으로 나타났다.
- '99년과 비교할 때, ‘주말’(’99년 : 31.8% → '01년 : 35.5%)을 이용한 여행이 증가한 것으로 나타났다.

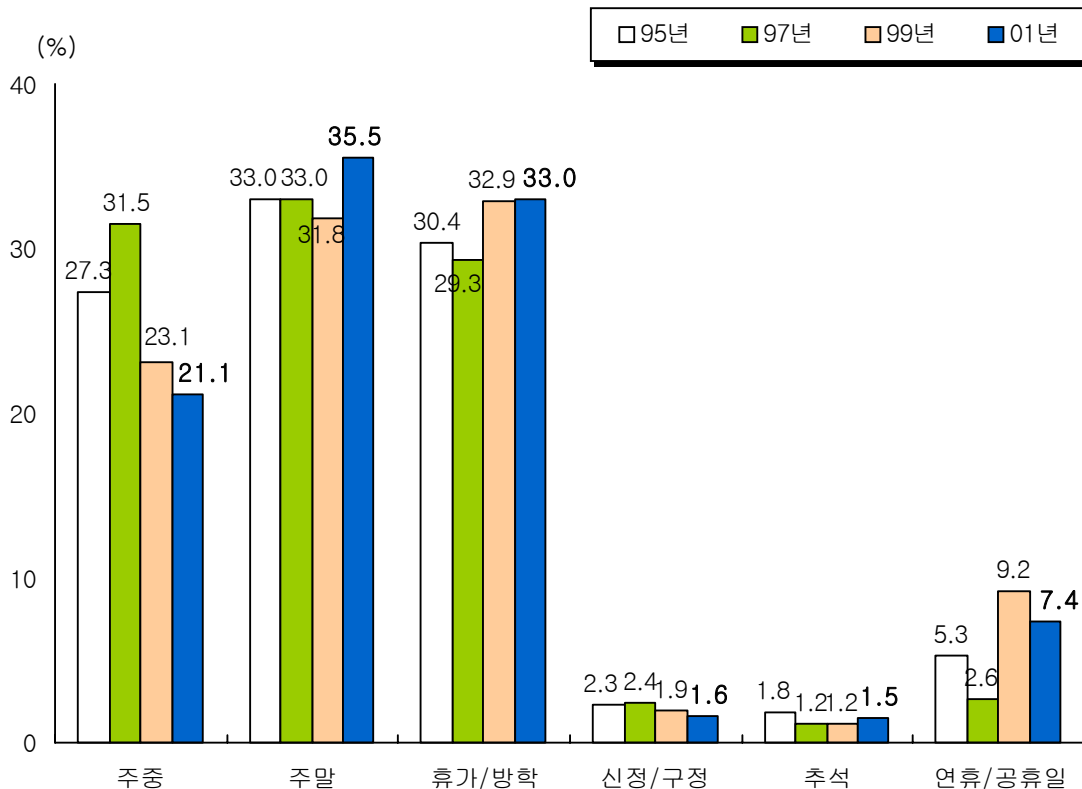

[그림 4-26] 숙박관광여행 시기(1995-2001)

<표 4-17> 응답자 특성별 숙박관광여행시기(2001)

(단위: %)

응답 기준 (n=2,721)	주 말	휴가/방학	주 중
■ 전 체 ■	35.5	33.0	21.1
□ 성 별 □			
남 자	36.8	31.3	21.3
여 자	33.8	35.1	20.9
□ 연 령 별 □			
10 대	15.9	41.7	36.5
20 대	36.2	34.9	15.8
30 대	39.6	35.1	14.2
40 대	43.7	26.5	19.8
50 세 이 상	39.9	20.4	30.7
□ 교 육 수 준 별 □			
중 학 재 학	11.3	42.0	41.3
고 교 재 학	8.51	44.9	40.3
초 등 졸 이 하	19.6	17.4	58.7
중 졸	49.4	16.5	24.1
고 졸	39.6	29.2	20.5
대 재 이 상	38.4	35.6	14.2
□ 직 업 별 □			
전문 / 관리직	32.5	42.5	17.5
사무 / 관련직	45.3	32.7	11.3
판 매 종 사 자	43.4	25.0	20.4
서비스직종사자	27.9	35.5	24.4
농림/축산/어업	33.3	8.3	58.3
생산관련종사자	46.8	27.5	12.8
가 정 주 부	34.4	31.4	21.1
학 생	19.6	44.3	29.8
무 직	22.7	19.7	45.5
□ 결 혼 여 부 별 □			
미 혼	28.8	37.9	23.7
기 혼	40.2	29.5	19.2
□ 자동차 소유별 □			
있 다	35.2	33.5	21.0
없 다	36.7	30.2	21.4

<표 4-18> 월별/계절별 숙박관광여행시기(2001)

(단위: %)

응답 기준 (n=2,721)	주 말	휴가/방학	주 중
월			
1	25.5	22.4	17.6
2	55.8	20.0	21.1
3	57.4	0.8	30.3
4	52.2	2.2	37.0
5	43.1	2.1	39.9
6	49.5	8.9	33.7
7	19.4	64.2	13.6
8	16.9	71.2	7.9
9	57.0	7.3	31.8
10	42.5	2.03	29.8
11	59.7	4.5	32.1
12	39.9	29.9	14.8
계	50.0	1.8	36.4
여	20.5	63.6	11.9
가	50.8	4.1	30.9
겨	38.3	26.0	16.7

(2) 당일관광여행 시기

□ 당일관광여행의 시기로는 ‘주말’(66.0%)을 이용하는 경우가 과반수가 넘었으며, 그 다음으로는 ‘주중’(20.3%), ‘기타 연휴나 공휴일’(7.0%), ‘휴가/방학’(6.3%) 등의 순으로 나타났다.

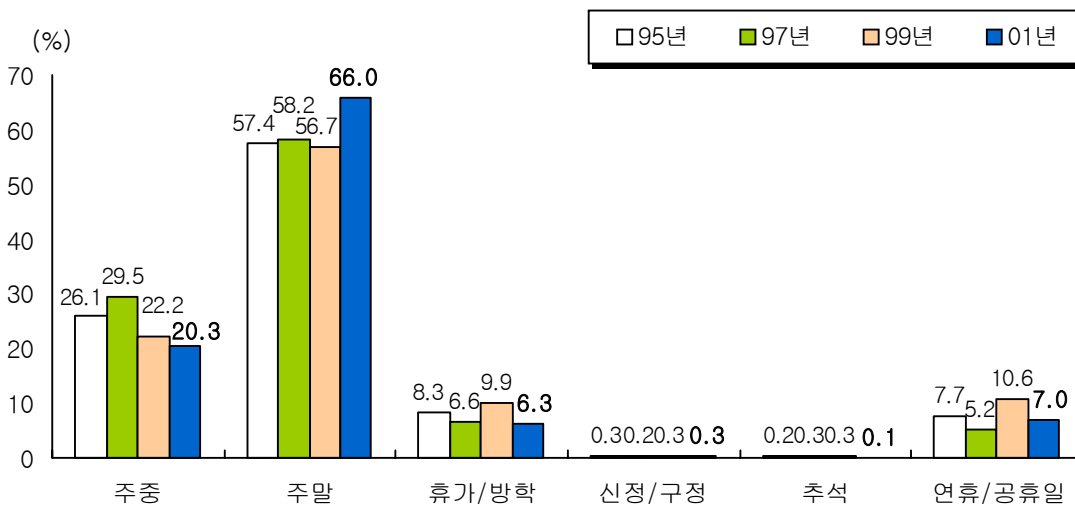

[그림 4-27] 당일관광여행 시기(1995-2001)

■ ‘주말’을 이용한 당일관광여행은 주로 20대(74.0%)와 30대(73.5%), 사무/관리직(76.0%)과 전문/관리직(74.0%), 대도시(70.3%), 기혼자(68.4%), 자동차 소유자(66.6%)에서 상대적으로 높게 나타났다.

‘주중’을 이용하여 당일관광여행을 다녀온 경우는 50세이상(38.4%), 초등졸이하(47.1%), 농림/축산/어업(45.2%), 읍/면(32.2%)지역에서 상대적으로 높게 나타났다.

<표 4-19> 응답자 특성별 당일관광여행 시기(2001)

(단위: %)

응답 기준 (n=6,157)	주 말	주 중	휴가/방학
■ 전 체 ■	66.0	20.3	6.3
■ 성 별 ■			
남	68.2	19.2	5.8
여	63.7	21.5	6.8
■ 연 령 별 ■			
10 대	43.2	32.0	17.7
20 대	74.0	12.9	5.2
30 대	73.5	13.1	5.3
40 대	68.8	19.2	5.3
50 세 이 상	54.3	38.4	1.4
■ 교 육 수 준 별 ■			
중 학 재 학	39.9	35.5	19.3
고 교 재 학	36.3	40.2	16.5
초 등 졸 이 하	44.4	47.1	2.7
중 졸	52.4	40.5	2.4
고 졸	69.5	18.5	4.7
대 재 이 상	73.5	12.5	5.7
■ 직 업 별 ■			
전문 / 관리직	74.0	15.4	7.7
사무 / 관리직	76.0	10.1	4.7
판 매 종 사 자	69.5	21.3	3.4
서 비 스 직 종 사 자	69.3	23.9	2.9
농 립 / 축 산 / 어 업	47.3	45.2	5.4
생 산 관 련 종 사 자	76.6	14.6	3.8
가 정 주 부	66.2	20.6	4.6
학 생	48.8	26.4	16.6
무 직	44.4	45.8	3.5
■ 자 동 차 소 유 별 ■			
있 다	66.6	19.5	6.7
없 다	63.0	24.8	4.1

<표 4-20> 거주지역별 당일관광여행 시기(2001)

(단위: %)

응답 기준 (n=6,157)	주 말	주 중	휴가/방학
지역별			
지서부대인광대울경강충충전전경경제	71.5	14.6	4.8
역	71.1	14.2	7.9
별울산구천주전산기원북남북남주	69.9	14.4	9.4
▣	63.4	24.3	4.2
	67.7	20.6	5.8
	72.7	18.2	3.3
	71.2	18.2	3.0
	65.4	20.8	5.7
	68.7	14.9	5.2
	49.4	35.6	7.5
	54.6	34.9	6.3
	60.9	33.1	4.8
	55.3	26.0	10.2
	62.6	25.8	8.1
	57.1	22.0	8.1
	75.0	18.8	6.3
지역크기별			
지대중읍	70.3	16.2	5.9
역소도/도시면	63.5	21.3	7.1
▣	56.5	32.2	6.3

<표 4-21> 월별/계절별 당일관광여행 시기(2001)

(단위: %)

응답 기준 (n=6,157)	주 말	주 중	휴가/방학
월별			
1	64.8	14.6	13.0
2	69.0	19.0	9.3
3	70.3	24.9	1.2
4	60.3	30.2	1.3
5	71.7	19.2	0.1
6	74.9	16.4	0.2
7	59.6	14.3	20.7
8	66.6	11.2	14.4
9	76.7	19.3	0.2
10	61.0	26.4	0.5
11	67.1	30.7	0.3
12	64.3	20.4	9.6
계절별			
계	67.1	24.8	0.9
여가	66.5	13.8	12.5
가	68.5	24.1	0.3
겨	66.0	18.3	10.5

V. 관광여행 교통수단 및 숙박시설

1. 관광여행 교통수단

- ▶ 숙박관광여행시 이용한 교통수단은 ‘자가용승용차’(59.2%), ‘고속버스’(8.3%), ‘열차’(7.0%), ‘비행기’(5.6%) 등의 순이었으며,
- ▶ 당일관광여행은 ‘자가용승용차’(64.7%)와 ‘일반버스’(11.3%) 등의 순이었다.

(1) 숙박관광여행 교통수단

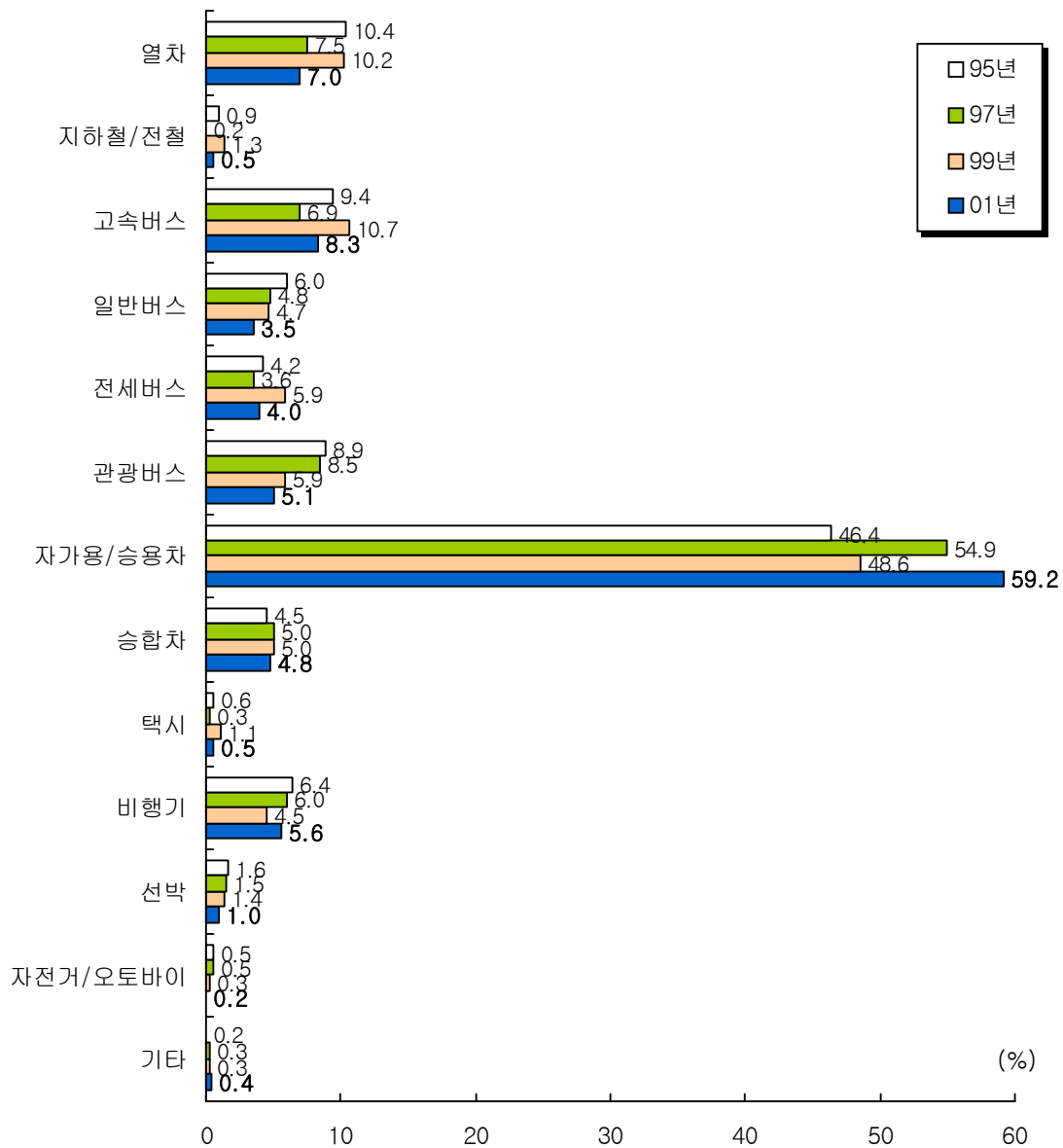

[그림 4-28] 숙박관광여행 교통수단(1995-2001)

□ ‘자가용승용차’의 이용은 남자(61.5%), 40대(77.0%)와 30대(74.7%)의 연령층, 사무/관리직(70.9%), 전문/관리직(70.0%), 생활수준이 높을수록(상 : 61.4%, 하 : 54.3%), 기혼자(70.4%)에서 이용률이 높게 나타났다.

‘고속버스’는 20대(13.8%)와 10대(11.0%)의 저연령층, 미혼자(12.9%), 자동차 비소유자(17.4%)에서 상대적으로 이용률이 높게 나타났다.

‘열차’는 10대(12.1%)와 20대(9.5%), 학생(13.7%), 거주지역 규모가 클수록(대도시 : 7.9%, 읍/면지역 : 3.5%), 미혼자(11.6%), 자동차 비소유자(16.3%)일수록 상대적으로 높게 나타났다.

<표 4-22> 응답자 특성별 숙박관광여행 교통수단(2001)

(단위: %)

응답 기준 (n=2,829)	자가용 승용차	고속버스	열차	비행기	관광버스	승합차
■ 전 체 ■	59.2	8.3	7.0	5.6	5.1	4.8
□ 성 별 □						
남	61.5	8.0	6.8	4.3	4.6	4.4
여	56.2	8.6	7.3	7.2	5.7	5.4
□ 연 령 별 □						
10 대	29.8	11.0	12.1	4.3	16.2	1.7
20 대	54.3	13.8	9.5	6.3	1.2	5.3
30 대	74.7	4.4	5.2	5.0	0.9	6.6
40 대	77.0	3.5	3.0	3.9	3.0	3.3
50 세 이 상	52.1	6.1	3.4	9.2	4.0	5.8
□ 교 육 수 준 별 □						
중 학 재 학	36.8	0.7	3.9	2.0	21.7	2.6
고 교 재 학	27.6	7.0	11.9	7.6	14.6	1.1
초 등 졸 이 하	35.4	10.4	2.1	6.3	12.5	4.2
중 졸	37.0	8.6	3.7	8.6	3.7	9.9
고 졸	68.5	6.3	5.6	5.0	1.7	5.5
대 재 이 상	60.1	11.4	8.5	6.1	2.1	4.6

<표 4-22> 응답자 특성별 숙박관광여행 교통수단(계속)

(단위: %)

응답 기준 (n=2,829)	자가용 승용차	고속버스	열차	비행기	관광버스	승합차
■ 직업별 ■						
전문 / 관리직	70.0	5.0	0.0	10.0	2.5	10.0
사무 / 관리직	70.9	6.6	5.1	6.3	2.0	4.1
판매종사자	68.0	8.0	7.6	4.4	0.7	6.1
서비스직종사자	65.6	8.3	5.0	1.7	2.2	8.9
농림/축산/어업	28.0	0.0	4.0	8.0	24.0	4.0
생산관련종사자	63.1	9.9	2.7	2.7	2.7	4.5
가정주부	69.5	3.8	4.2	7.4	4.7	5.6
학생	28.3	13.3	13.7	5.1	13.3	1.8
무직	42.0	21.7	2.9	8.7	7.2	8.7
■ 자동차 소유별 ■						
있	65.2	6.6	5.3	5.7	4.7	4.7
없	26.7	17.4	16.3	5.2	7.5	5.2

- 월별/계절별로 살펴보면, ‘자가용승용차’는 12월(69.2%), 8월(68.8%), 여름(65.1%)에 가장 많이 이용하고 있었으며, ‘고속버스’(9.6%)와 ‘열차’(8.4%)의 경우에는 겨울에 상대적으로 이용율이 높게 나타났다.

<표 4-23> 월별/계절별 숙박관광여행 교통수단(2001)

(단위: %)

응답 기준 (n=2,829)	자가용 승용차	고속버스	열차	비행기	관광버스	승합차
■ 월별 ■						
1	61.6	12.2	8.7	4.1	2.3	4.1
2	54.5	12.1	10.1	6.1	2.0	5.1
3	48.4	8.6	7.8	7.0	6.3	3.1
4	47.9	8.0	5.9	6.4	14.4	2.1
5	45.1	8.7	5.1	8.7	10.3	6.2
6	51.0	9.6	7.7	3.8	10.6	2.9
7	61.9	7.8	7.6	7.3	1.6	4.6
8	68.8	6.7	6.4	3.5	0.7	6.3
9	52.6	9.0	5.1	5.8	12.2	7.7
10	51.9	8.5	6.5	7.7	10.8	3.8
11	53.2	9.2	8.5	7.1	7.8	3.5
12	69.2	7.4	7.7	4.0	1.0	4.0
■ 계절별 ■						
계	47.0	8.4	6.1	7.4	10.8	3.9
여름	65.1	7.3	6.9	4.7	1.8	5.5
가을	52.4	8.8	6.6	7.0	10.4	4.8
겨울	64.4	9.6	8.4	4.4	1.6	4.2

(2) 당일관광여행 교통수단

- 당일관광여행 역시 국민의 10명중 7명 정도가 ‘자가용승용차’(64.7%)를 이용하였으며, 그 다음으로 ‘일반버스’(11.3%)를 이용하였던 것으로 나타났다.

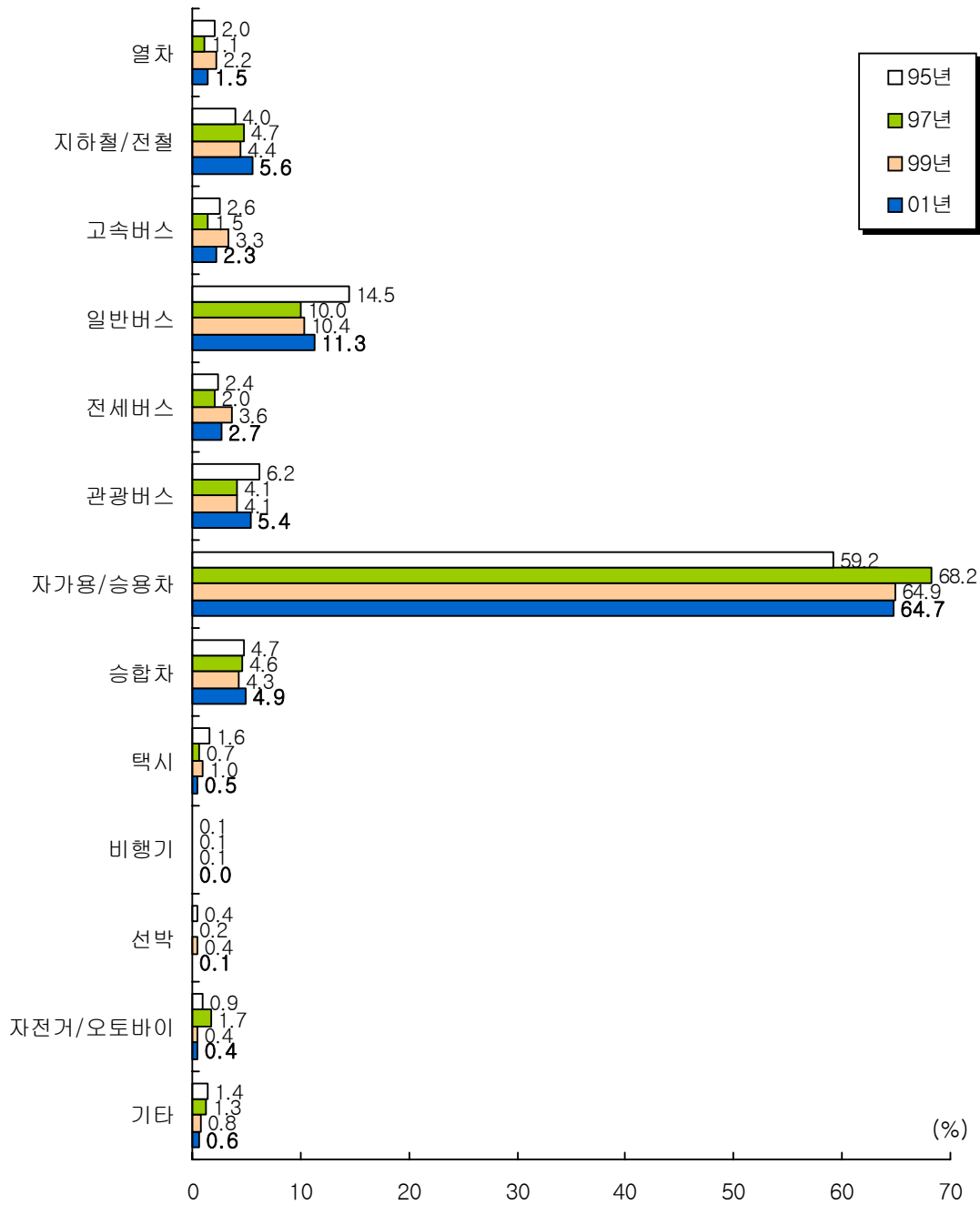

[그림 4-29] 당일관광여행 교통수단(1995-2001)

- ‘자가용승용차’를 이용한 계층은 30대(81.8%), 전문/관리직(88.7%), 사무/관리직(80.5%), 소득수준이 높을수록(상 : 65.2%, 하 : 62.2%), 기혼자(72.4%)에서 다른 계층에 비해 높게 나타났다.
 ‘일반버스’ 이용자는 10대(32.8%), 중학생(35.1%), 고등학생(32.7%), 미혼자(20.2%), 자동차 비소유자(24.4%)에서 상대적으로 높게 나타났다.

<표 4-24> 응답자 특성별 당일관광여행 교통수단(2001)

(단위: %)

응답 기준 (n=3,495)	자가용 승용차	일반버스	지하철 /전철	관광버스	승합차
■ 전 체 ■	64.7	11.3	5.6	5.4	4.9
□ 성 남 별 □	66.9	10.3	5.5	4.8	4.8
□ 성 여 별 □	62.4	12.3	5.8	5.9	5.0
□ 연 령 별 □					
10 대	25.8	32.8	15.6	5.4	3.1
20 대	71.6	11.4	4.9	0.9	3.1
30 대	81.8	4.6	3.1	2.1	5.4
40 대	72.6	4.8	4.5	5.7	5.5
50 세 이 상	51.6	7.8	2.3	19.8	8.6
□ 교 육 수 준 별 □					
중 학 재 학	29.3	35.1	11.7	7.8	3.4
고 교 재 학	24.7	32.7	18.3	5.2	1.6
초 등 졸 이 하	50.0	8.6	0.0	24.1	2.6
중 등 졸 이 하	43.3	12.9	0.6	24.0	8.8
고 재 이 상	70.7	7.8	4.6	4.8	6.7
대 재 이 상	75.6	7.4	4.5	1.4	3.4
□ 직 업 별 □					
전 문 / 관 리 직	88.7	0.0	0.0	0.0	0.0
사 무 / 관 리 직	80.5	5.0	3.4	1.5	4.8
판 매 종 사 자	73.9	6.9	3.9	3.9	6.6
서 비 스 직 종 사 자	72.0	5.7	1.9	5.4	6.5
농 립 / 축 산 / 어 업	37.5	0.0	0.0	37.5	17.2
생 산 관 련 종 사 자	69.5	9.2	2.1	7.1	3.5
가 정 주 부 생	70.1	7.9	1.4	7.7	4.7
학 무 생 직	31.5	29.6	5.2	4.6	2.2
무 직	49.4	19.8	2.5	9.9	8.6
□ 자 동 차 소 유 별 □					
있 다	70.7	8.7	4.9	4.1	4.7
없 다	34.3	24.4	9.1	11.5	6.2

2. 숙박관광여행시 숙박시설

▶ 숙박관광여행시 주요 숙박시설은 ‘콘도미니엄’(22.0%), ‘민박’(19.5%), ‘친구나 친척집’(17.1%), ‘여관’(16.0%) 등의 순이었다.

- 숙박관광 여행시 이용하는 숙박시설로는 ‘콘도미니엄’(22.0%), ‘민박’(19.5%), ‘친구나 친척집’(17.1%), ‘여관’(16.0%) 등의 순으로 높게 나타났다.
- '99년 조사결과와 비교해 볼 때, ‘친구/친척집’과 ‘여관’, ‘캠핑’ 이용률은 감소하고, ‘민박’과 ‘콘도미니엄’, ‘일반호텔’의 이용률은 증가하고 있어, 국민들의 여행시 숙박시설 이용행태가 점차 편리성 중심으로 변화하고 있는 것으로 분석된다.

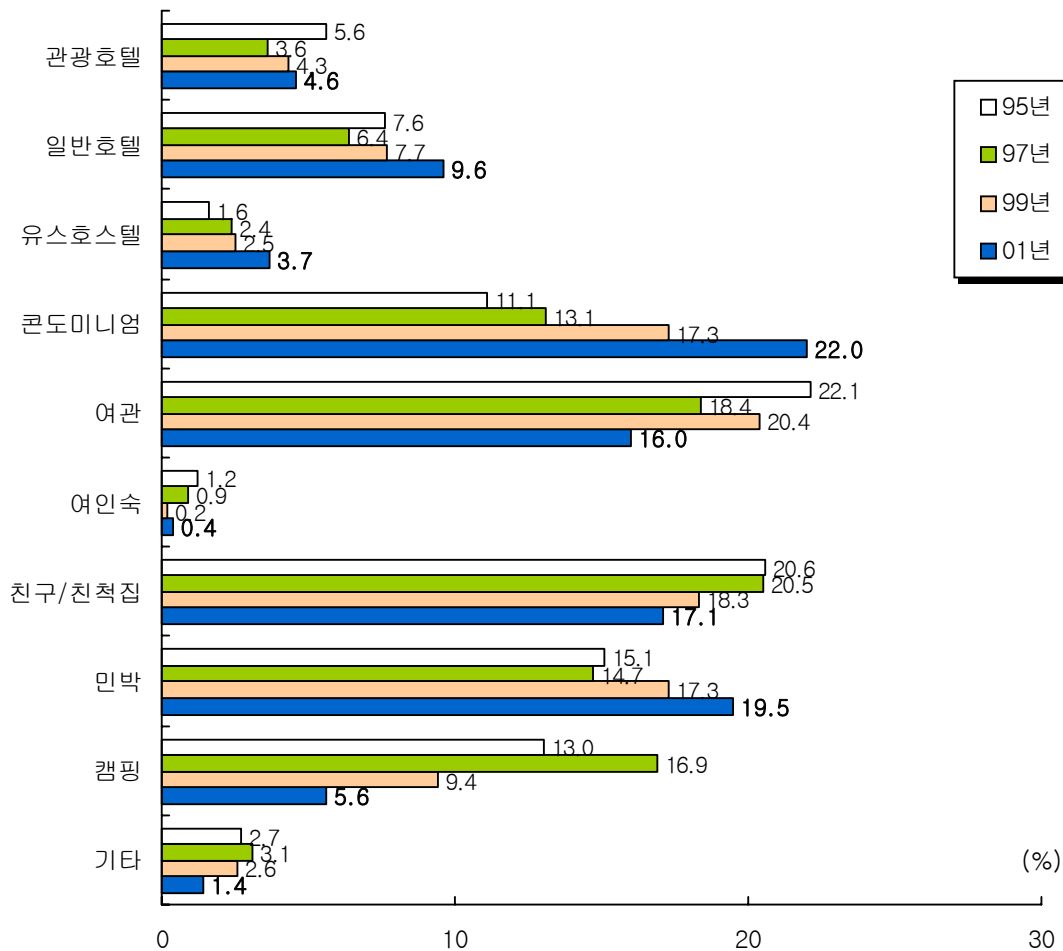

[그림 4-30] 숙박관광여행 숙박시설(1995-2001)

- '콘도미니엄'을 많이 이용하는 계층은 여자(24.2%), 30대(24.9%), 전문/관리직(31.1%), 사무/관리직(26.9%), 자동차 소유자(23.5%)에서 높게 나타났으며, '민박'을 이용하는 계층은 남자(20.8%), 20대(24.1%), 학생(25.0%), '친구/친척집'은 여자(18.7%), 30대(22.3%), '여관'은 남자(18.0%), 50세 이상(19.1%) 고연령층, 농림/축산/어업 종사자(33.3%), 자동차 미소유자(23.1%), 읍/면지역(21.3%) 거주자에서 상대적으로 높게 나타났다.

<표 4-25> 응답자 특성별 숙박시설(2001)

(단위: %)

응답 기준 (n=2,482)	콘도 미니엄	민박	친구나 친척집	여관	일반호텔
■ 전 체 ■	22.0	19.5	17.1	16.0	9.6
■ 성 별 ■					
남 자	20.3	20.8	15.8	18.0	8.35
여 자	24.2	17.8	18.7	13.4	11.2
■ 연 령 별 ■					
10 대	18.3	21.2	16.9	15.4	6.7
20 대	21.8	24.1	14.0	16.8	9.6
30 대	24.9	16.7	22.3	13.6	8.4
40 대	21.9	19.4	14.6	16.8	12.1
50 세 이 상	21.3	12.5	16.6	19.1	12.5
■ 교 육 수 준 별 ■					
중 학 재 학	23.0	7.2	15.8	16.4	6.6
고 교 재 학	20.0	18.3	13.9	18.3	10.6
초 등 졸 이	12.8	8.5	19.1	27.7	10.6
중 졸	12.7	15.2	22.8	17.7	7.6
고 졸	21.5	18.9	17.8	17.2	10.7
대 재 이 상	23.8	22.7	16.6	13.6	8.7
■ 직 업 별 ■					
전문 / 관리 직	31.1	8.9	15.6	17.8	4.4
사무 / 관리 직	26.9	18.4	13.8	16.2	10.1
판 매 종 사 자	21.7	23.4	17.4	13.4	8.3
서비스직종사자	14.9	20.1	21.3	22.4	7.5
농림/축산/어업	20.8	4.2	16.7	33.3	12.5
생산관련종사자	13.3	11.5	27.4	25.7	9.7
가 정 주 부	25.7	14.8	20.1	12.4	14.0
학 생	18.2	25.0	13.8	15.3	6.3
무 직	7.6	15.2	27.3	28.8	13.6
■ 계 질 별 ■					
여 름	17.2	14.2	16.0	19.0	14.8
가 름	21.7	26.6	14.6	13.7	6.4
겨 울	18.5	13.0	20.4	19.4	13.0
겨 울	30.5	15.7	20.4	14.6	8.1

VI. 여행 비용

1. 관광여행 비용(1인당 연간)

▶ '01년 한해동안 만 13세이상의 우리 국민은 1인당 관광여행 비용으로 숙박관광여행 180,880원, 당일관광여행 151,660원 등 총 332,540원을 지출한 것으로 나타났다.

■ 1인당 연간 평균 여행비용은 숙박관광여행('99년 : 129,210원, '01년 180,880원) 및 당일관광여행('99년 : 115,550원, '01년 : 151,660원) 모두 '99년에 비해 증가한 것으로 나타났다.

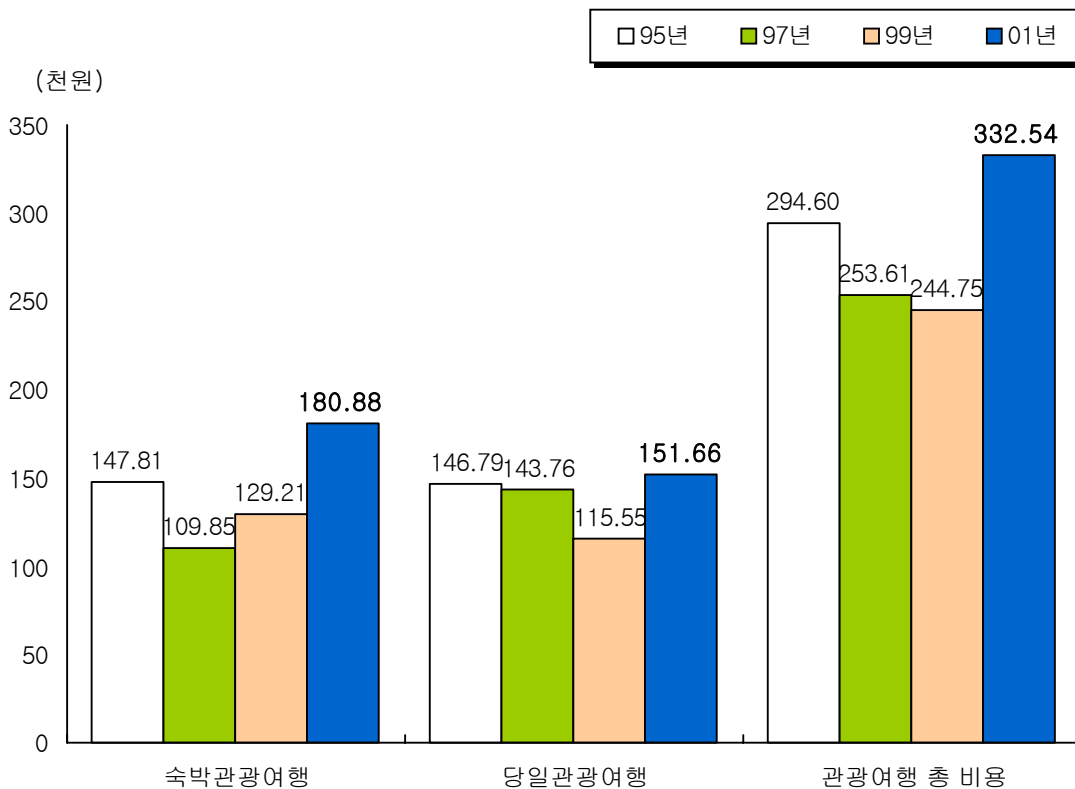

[그림 4-31] 1인당 연평균 관광여행 비용(1995-2001)

■ 1인당 연간 평균 숙박관광여행 비용의 경우 남자(209,730원), 20대(226,790원), 대재 이상(247,620원), 전문/관리직(261,900원), 사무/관리직(245,120원), 생활수준이 높을수록(상 : 188,600원, 하 : 174,060원) 지출이 많았던 것으로 나타난 반면, 초등졸(64,360원), 농림/축산/어업(65,290원)에서 상대적으로 지출이 적었던 것으로 나타났다.

- 1인당 연간 평균 당일관광여행 비용의 경우, 남자(176,940원), 40대(185,590원), 전문/관리직(292,930원), 기혼자(165,250원), 자동차 소유자(163,020원) 등이 많이 지출한 것으로 나타났다.

<표 4-26> 응답자 특성별 1인당 연평균 관광여행 비용(2001) (단위: 천원)

응답자 기준 (n=2,000)	총비용	숙박관광여행	당일관광여행
■ 전 체 ■	332.54	180.88	151.66
□ 성 별 □ 남 자 여 자	386.67 278.07	209.73 151.85	176.94 126.22
□ 연 령 별 □ 10 대 20 대 30 대 40 대 50 세 이 상	209.37 398.36 339.83 371.41 305.35	138.69 226.79 176.21 185.82 154.88	70.68 171.56 163.61 185.59 150.47
□ 교 육 수 준 별 □ 중 학 재 학 고 교 재 학 등 졸 이 하 중 졸 고 졸 대 재 이 상	171.37 189.36 143.46 226.26 331.05 435.62	103.20 123.61 64.36 102.06 171.28 247.62	68.18 65.74 79.09 124.19 159.77 188.01
□ 직 업 별 □ 전 문 / 관 리 직 사 무 / 관 리 직 판 매 종 사 자 서 비 스 직 종 사 자 농 립 / 축 산 / 어 업 생 산 관 련 종 사 자 가 정 주 부 생 학 무 생 직	554.84 441.58 408.07 319.79 147.98 380.00 274.14 238.82 271.10	261.90 245.12 219.68 146.07 65.29 210.66 140.84 151.63 140.86	292.93 196.46 188.39 173.72 82.69 169.34 133.29 87.19 130.24
□ 자 동 차 소 유 별 □ 있 없	355.20 239.58	192.18 134.53	163.02 105.05

2. 숙박관광여행 비용(1인 1회당)

▶ 숙박관광여행시 1회 평균 123,280원 정도의 비용을 지출하였으며, 당일관광여행 시에는 35,330원을 지출한 것으로 나타났다.

- 1인당 1회 평균 숙박관광여행 비용은 '100,000원~150,000원 미만'(26.0%), '200,000원 이상'(17.6%), '50,000원~60,000원 미만'(17.0%) 순으로 나타났으며, 1회 평균 123,280원 정도를 지출한 것으로 나타났다.
'99년의 조사결과와 비교해 보면('99년 : 94,380원 → '01년 : 123,280원) 평균 지출비용이 증가한 것으로 나타났다.

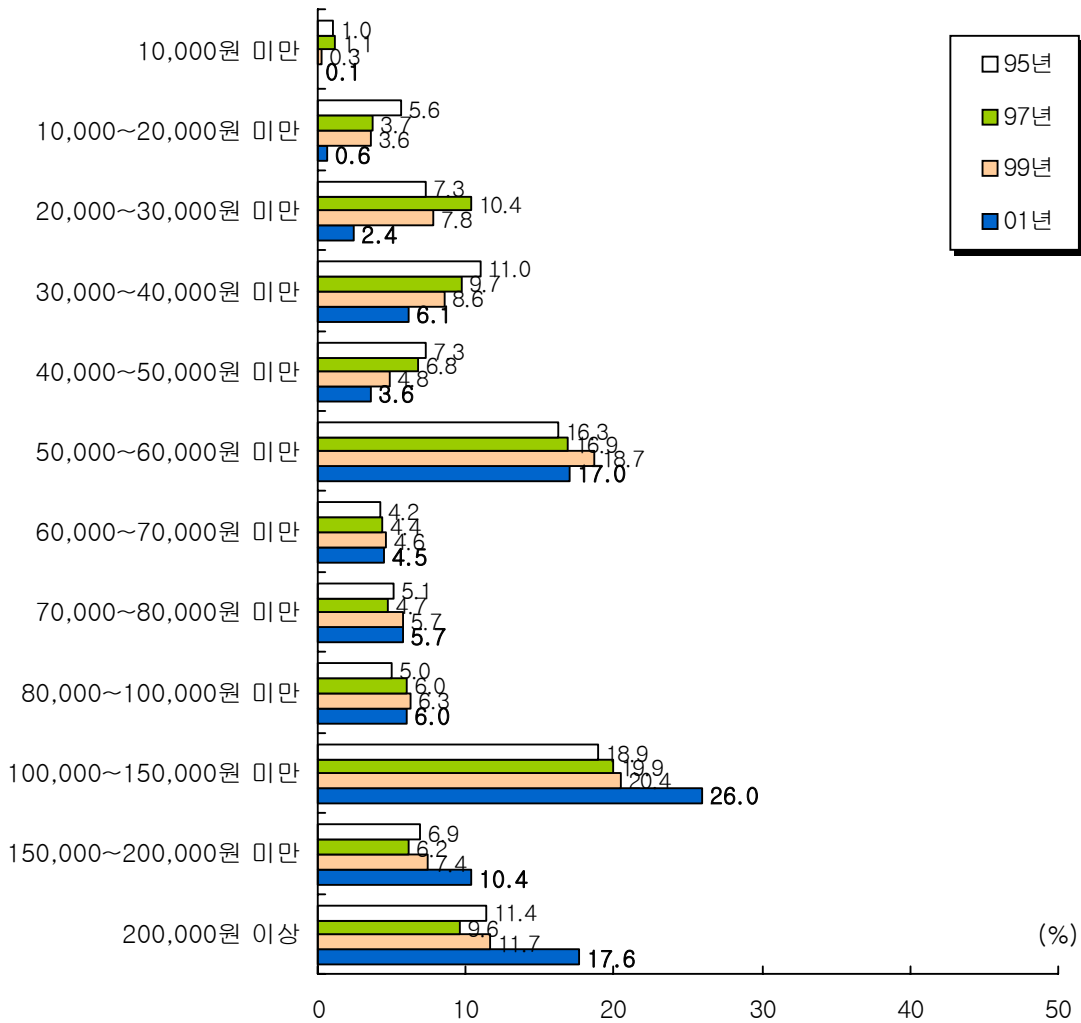

[그림 4-32] 1회 평균 숙박관광여행 비용(1995-2001)

- 숙박관광여행의 경우 1인 1회당 평균비용은 50세 이상(153,930원)의 고연령층, 전문/관리직(171,000원)에서 지출이 많은 반면, 10대(101,950원), 중학생(71,800원)에서 지출이 적었던 것으로 나타났다.

<표 4-27> 응답자 특성별 1회 평균 관광여행 비용(2001)

(단위: 천원)

응답 기준 (n=2,721)	숙박관광여행	당일관광여행
■ 전 체 ■	123.28	35.33
□ 성 별 □		
남 자	125.02	37.51
여 자	121.09	33.15
□ 연 령 별 □		
10 대	101.95	26.74
20 대	134.94	40.07
30 대	113.32	34.48
40 대	118.51	36.28
50 세 이 상	153.93	36.95
□ 교 육 수 준 별 □		
중 학 재 학	71.80	22.34
고 교 재 학	105.71	25.53
초 등 졸 이 하	104.13	30.40
중 졸	141.90	32.56
고 졸	124.01	36.84
대 재 이 상	131.55	38.43
□ 직 업 별 □		
전문 / 관리직	171.00	46.75
사무 / 관리직	129.26	39.39
판 매 종 사 자	134.61	38.25
서비스직종사자	120.76	38.10
농림/축산/어업	115.83	32.86
생산관련종사자	166.61	39.47
가 정 주 부	118.12	33.46
학 생	102.15	27.99
무 직	105.76	34.36

3. 당일관광여행 비용(1인 1회당)

- 1인당 당일관광여행 비용은 '50,000원 이상'(26.6%)이 가장 많았으며, 그 다음으로 '30,000원~35,000원 미만'(21.7%), '20,000원~25,000원 미만'(20.9%) 순으로 나타났고, 1회당 1인 평균 지출비용은 35,330원이었다. 이는 '99년(32,000원)에 비해 증가한 것으로 나타났다.

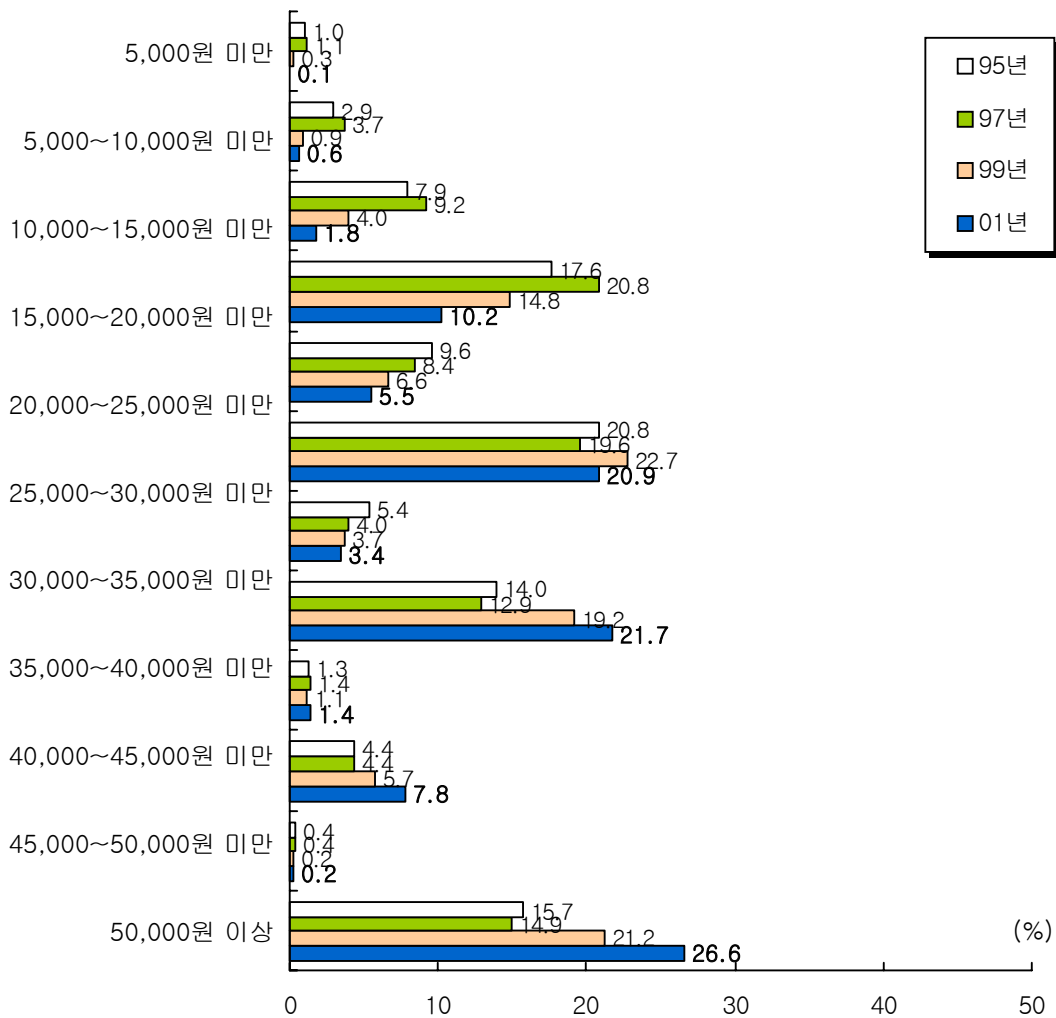

[그림 4-33] 1회 평균 당일관광여행 비용(1995-2001)

- 연령별로는 20대(40,070원), 학력별로는 대재이상(38,430원)에서 지출이 많았던 반면, 중학생(22,340원), 고등학생(25,530원)에서는 지출이 적었다. 직업별로는 전문/관리직(45,750원)에서 지출을 많이 한 반면, 학생(27,990원), 농림/축산/어업(32,860원)에서 상대적으로 지출이 적었던 것으로 나타났다.

VII. 여행 불편 및 개선사항

- ▶ 여행시 불편사항으로는 ‘교통불편’(18.4%)을 가장 많이 지적하였고,
- ▶ 가장 시급하게 개선되어야 할 시설로는 ‘화장실’(55.0%)을 가장 많이 지적하였다.
- ▶ 시설별로 개선되어야 할 이유로는 ‘화장실’은 더럽다(514명), ‘안내판’은 알아보기 힘들다(119명), ‘관광안내소’는 부족하다/없다(118명)가 가장 많이 지적되었다.
- ▶ 필요한 관광안내 정보로는 ‘교통정보’(31.2%)와 ‘자연경관/명승고적지소개’(24.8%) 등을 주로 지적하였다.

1. 여행시 불편사항

- 여행시 불편사항으로는 무엇보다도 ‘교통이 불편하다’(18.4%)를 가장 많이 지적하였으며, 그 다음으로는 ‘화장실이 지저분하다’(9.5%), ‘음식요금이 비싸다’(8.2%), ‘화장실이 부족하다’(7.4%) 등의 순으로 지적되었다.

<표 4-28> 여행 불편사항(2001)

항 목	응답자수	%
■ 전 체 ■	1,933	100.0
교통이 불편하다	356	18.4
화장실이 지저분하다	184	9.5
음식요금이 비싸다	159	8.2
화장실이 부족하다	143	7.4
안내판 표시가 잘못되어 있다	95	4.9
물가가 비싸다	93	4.8
편의시설이 부족하다	85	4.4
안내판이 부족하다	78	4.0
주차장이 부족하다	62	3.2
쓰레기통이 부족하다	56	2.9
관광정보가 부족하다	48	2.5
숙박업소가 지저분하다	39	2.0
숙박요금이 비싸다	35	1.8
숙박업소가 다양하지 않다	31	1.6
음식점서비스(맛, 위생)가 부실하다	29	1.5
주변환경이 더럽다	25	1.3
메뉴가 다양하지 않다	21	1.1
바가지 요금이 많다	19	1.0
입장료가 비싸다	17	0.9
주변사람들이 불친절하다	17	0.9
준법정신이 부족하다	17	0.9
놀이시설이 부족하다	8	0.4
공중전화가 부족하다	6	0.3
파손된 도로가 많다	2	0.1
-----	-----	-----
기타	35	1.8
없다	271	14.0
모름/무응답	3	0.2

2. 개선/해결되어야 할 관광지내 시설

- 개선되어야 할 관광단지내의 시설을 살펴보면 다음과 같다.

 - 위생시설로는 ‘화장실’(55.0%)이 가장 많이 지적되었으며, 그 외에 ‘식당’(24.6%), ‘식수대’(18.1%), ‘약국’(6.5%) 등의 순으로 나타났으며,
 - 편의시설로는 ‘안내판’(22.9%), ‘관광안내소’(16.6%), ‘휴게소’(14.3%), ‘휴지통’(11.26%), ‘공중전화’(3.3%)의 순으로 지적되었다.
 - 레저시설로는 ‘운동 및 오락시설’(6.3%), ‘벤치’(5.0%), ‘캠핑장(3.1%)’이 개선되어야 할 시설로 지적되었다.

<표 4-29> 개선/해결되어야 할 관광단지내 시설(2001)

응답자 기준 (n=1,926)	중복응답(%)
■ 위 생 시 설 ■ 화 장 실 식 당 식 수 대 약 국	55.0 24.6 18.1 6.5
■ 편 의 시 설 ■ 안 내 판 관 광 안 내 소 휴 게 소 휴 지 통 공 중 전 화	22.9 16.6 14.3 11.2 3.3
■ 레 저 시 설 ■ 운 동 / 오 락 시 설 벤 치 캠 핑 장 기 타 없 다 / 무 응 답	6.3 5.0 3.1 3.4 0.4

3. 시설별 개선/해결되어야 하는 이유

- 개선/해결되어야 하는 이유/내용은 전체적으로 시설부족, 청결 문제가 많이 지적되었으며, 이를 시설별로 살펴보면 다음과 같다.
 - 화장실은 ‘더럽다’(514명), ‘부족하다/없다’(198명), ‘사용이 불편하다’(26명) 등
 - 안내판은 ‘알아보기 힘들다’(119명), ‘부족하다/없다’(113명) 등
 - 식당은 ‘값이 비싸다’(141명), ‘메뉴가 부족하다’(28명) 등
 - 관광안내소는 ‘부족하다/없다’(118명), ‘알아보기 힘들다’(24명) 등
 - 식수대는 ‘부족하다/없다’(83명), ‘더럽다’(31명) 등으로 나타났다.

<표 4-30> 시설별 개선/해결되어야 하는 이유(2001)

(상위 5위)

항 목	전체		화장실	안내판	식당	관광 안내소	식수대
	사례수	%	사례수	사례수	사례수	사례수	사례수
■ 전 체 ■	1,926	100.0	744	249	222	167	126
부족하다/ 없다	813	42.2	198	113	15	118	83
더럽다	638	33.1	514	11	25	6	31
사용이 불편하다	48	2.5	26	1	1	4	6
알아보기 힘들다	147	7.6	2	119	-	24	-
불친절하다	25	1.3	1	1	9	9	-
값이 비싸다	194	10.1	1	1	141	1	2
메뉴가 부족하다	36	1.9	-	-	28	-	-
파손되어 있다	17	0.9	2	3	-	2	4
맛이 없다	4	0.2	-	-	3	-	-
안전성이 없다	1	0.1	-	-	-	-	-
정보가 부족하다	1	0.1	-	-	-	1	-
사람이 없다(안내인 부족)	2	0.1	-	-	-	2	-

4. 가장 필요한 관광안내 정보

- 가장 필요한 관광안내 정보는 ‘이용교통정보’(31.2%)인 것으로 나타났으며, 그 다음으로 ‘자연경관/명승고적 소개’(24.8%), ‘숙박시설 정보’(17.8%), ‘부대 관광시설 소개’(13.5%), ‘음식점’(12.4%) 등의 순으로 나타났다.

- '99년 조사결과와 비교해 보면 ‘이용교통정보’ 및 ‘자연관광/ 명승고적 소개’ 관련 정보 보다는 여행지에서의 ‘숙박’ 및 ‘부대관광시설’ 관련 정보에 대한 필요성이 증가한 것으로 나타났다.

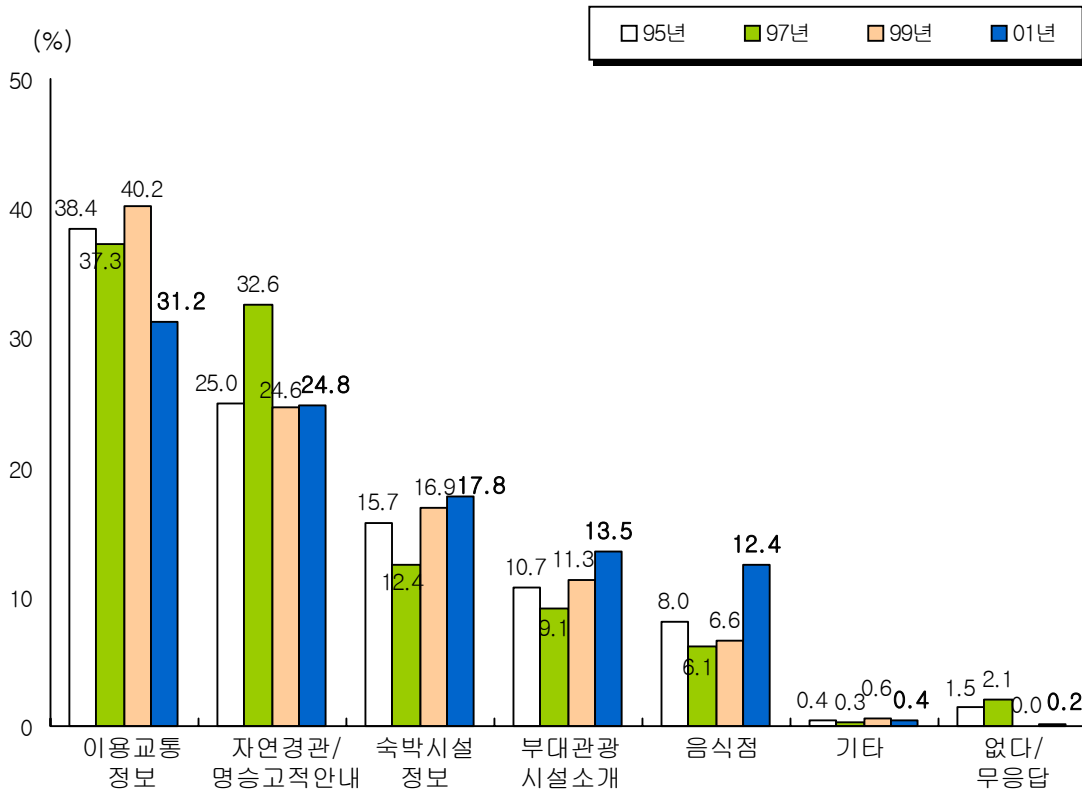

[그림 4-34] 가장 필요한 관광안내정보(1995-2001)

VIII. 해외여행 실태

1. 해외여행 경험률 및 횟수

- ▶ 만 13세이상의 우리나라 국민 중 21.1%가 해외여행 경험이 있었으며,
- ▶ 1인 평균 경험횟수는 0.53회였다.

(1) 해외여행 경험률

- ▣ 전체 응답자의 21.1%가 해외여행 경험이 있는 것으로 나타나, '99년 조사결과(20.0%)와 비교시 다소 증가한 것으로 나타났다.
- ▣ 해외여행 경험은 남자(22.9%), 연령이 많을수록(50세 이상 : 35.0%, 10대 : 6.9%), 대재이상(29.5%), 전문/관리직(40.7%), 사무/관리직(29.6%)에서 상대적으로 높게 나타났다.

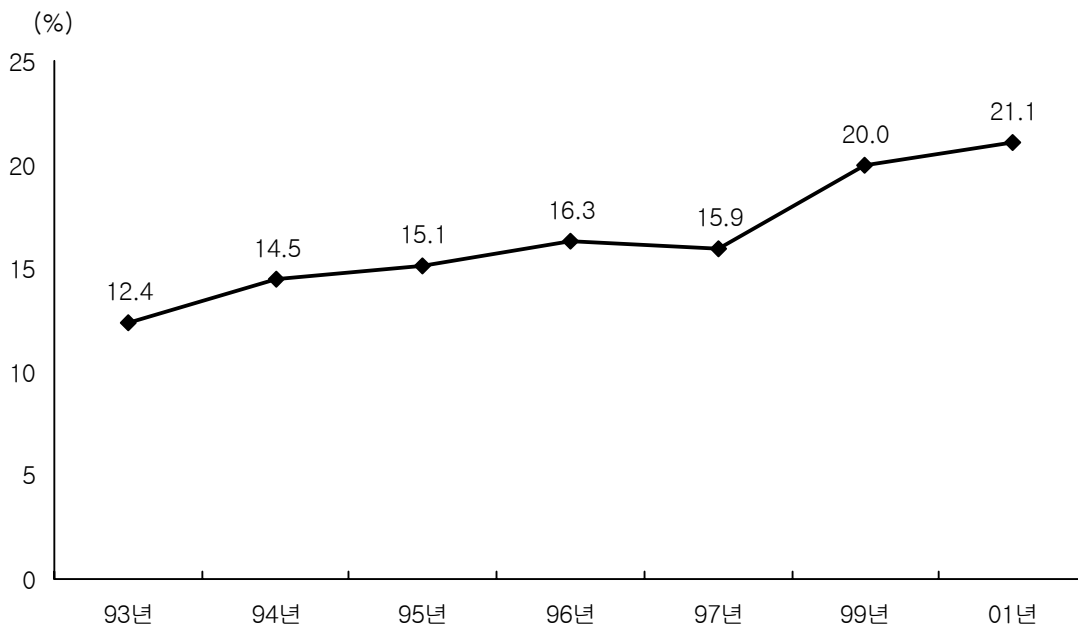

[그림 4-35] 해외여행 경험률(1993-2001)

(2) 해외여행 횟수

- 만 13세이상 국민중 21.1%가 해외여행을 다녀온 가운데, 1회 12.1%, 2회 4.5%로 나타났고, 국민 1인 평균적으로는 0.53회의 경험횟수를 보였다.

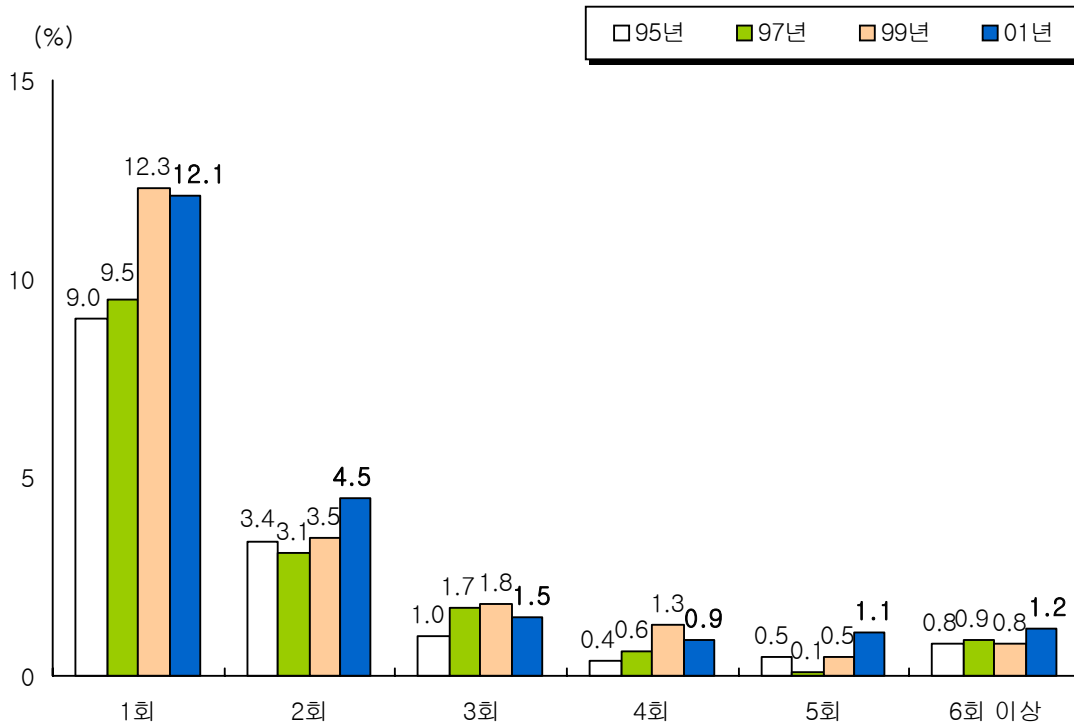

[그림 4-36] 해외여행 횟수(1995-2001)

- 해외여행 평균 경험횟수는 30대(0.95회)와 50세 이상(0.73회), 대재이상(0.89회), 직업 별로는 전문/관리직(1.41회), 생활수준이 높을수록(상 : 0.77회, 하 : 0.31회) 많은 것으로 나타났다.

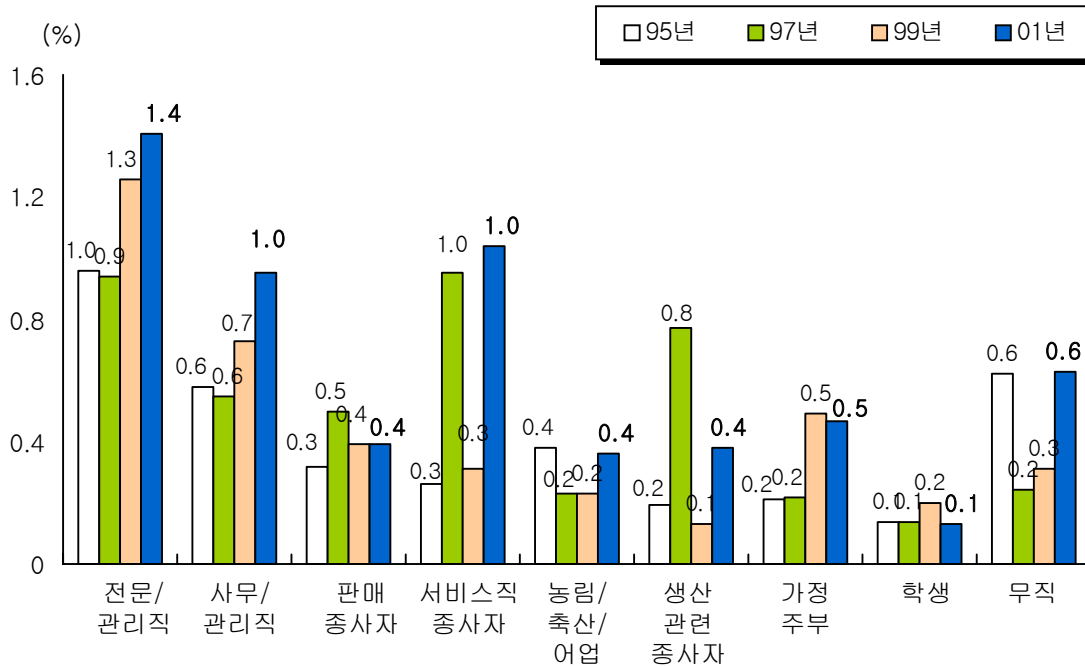

[그림 4-37] 직업별 해외여행 횟수(1995-2001)

2. 향후 해외여행 전망 및 희망지

- ▶ 우리 국민의 53.2%는 3년 이내에 해외여행할 가능성이 있다고 전망하였고,
- ▶ 희망해외여행지로는 ‘유럽’(19.4%), ‘오세아니아주’(12.6%), ‘일본’(12.1%), ‘중국’(12.0%) 등의 순으로 선호했다.

(1) 3년 이내 해외여행 가능성

- 향후 3년 이내에 해외여행을 할 가능성에 대해 ‘약간 있는 편이다’(38.8%), ‘별로 없는 편이다’(32.3%), ‘전혀 없다’(14.6%), ‘매우 많다’(14.4%)의 순으로 나타나 가능성이 있다는 응답이 53.2%, 없다는 응답이 46.8%로 가능성이 있다는 응답이 다소 높게 나타났다.
- 해외여행 가능성에 대한 전망은 ’99년(49.6%)에 비해 증가한 것으로 나타났다.

(2) 해외여행 희망지

- ▣ 해외여행 희망지로는 '유럽'(19.4%)이 가장 많았으며, 그 다음으로 '오세아니아주'(12.6%), '일본'(12.1%), '중국'(12.0%), '미국/캐나다'(11.7%)의 순으로 나타났다. '99년 조사결과와 비교할 때, '유럽'('99년 : 18.0% → '01년 19.4%) 여행을 희망하는 응답비율이 다소 높게 나타났다.

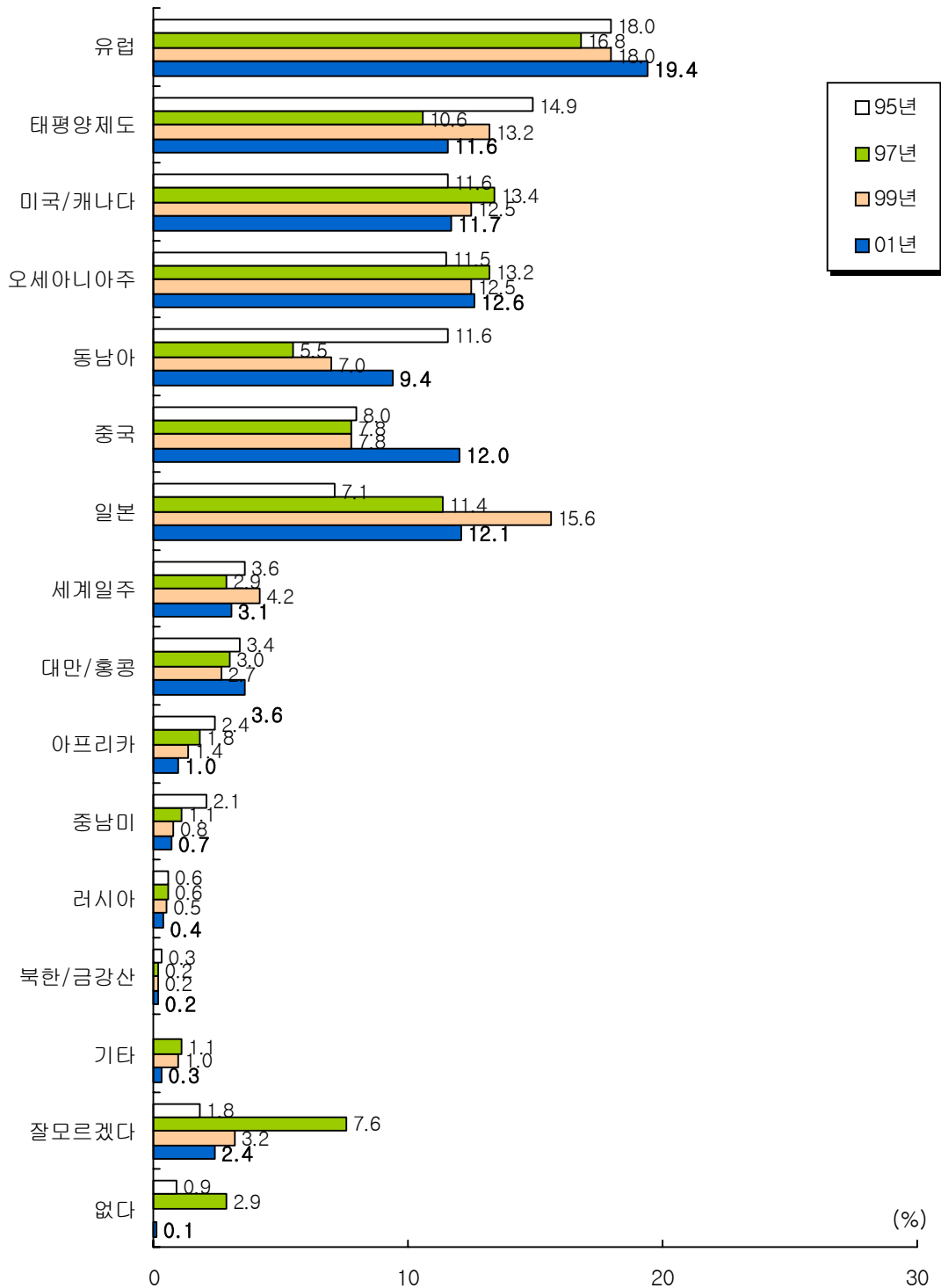

[그림 4-38] 해외여행 희망지(1995-2001)

- ▣ ‘유럽’으로 여행을 희망하는 응답자의 비율은 20대(23.8%), 대재이상(24.8%)에서 상대적으로 높게 나타났다.
‘오세아니아주’는 20대(14.9%), 30대(14.4%), 고등학생(17.2%)에서 상대적으로 높게 나타났다.
‘일본’은 10대(24.9%)와 고등학생(27.2%), 중학생(21.6%)에서 높게 나타났으며, ‘중국’은 남자(14.4%), 50대(18.1%), 40대(16.1%), 초등졸이하(27.2%), 농림/축산/어업(26.2%), 생산관련 종사자(25.0%)에서 여행을 희망하는 응답자의 비율이 높게 나타났다.

조사결과 집계표 ▶▶▶▶

표 목 차

< 표 1-1. 관광여행 총 경험률 >	133
< 표 1-2. 숙박관광여행 경험률 >	135
< 표 1-2-1. 월별 숙박관광여행 경험률 >	137
< 표 1-2-2. 순수 숙박관광여행 경험률 >	139
< 표 1-2-3. 가사/ 업무여행중 숙박관광여행 경험률 >	141
< 표 1-3. 당일관광여행 경험률 >	143
< 표 1-3-1. 월별 당일관광여행 경험률 >	145
< 표 1-3-2. 여행종류별 당일관광여행 참가율 >	147
< 표 1-3-3. 월별 여행종류별 당일관광여행 참가율 >	149
< 표 2-1. 관광여행 총 참가횟수 >	150
< 표 2-1-1. 월별 관광여행 참가횟수 >	154
< 표 2-1-2. 계절별 관광여행 참가횟수 >	154
< 표 2-2. 숙박관광여행 참가횟수 >	155
< 표 2-2-1. 월별 숙박관광여행 참가횟수 >	157
< 표 2-2-2. 계절별 숙박관광여행 참가횟수 >	157
< 표 2-2-3. 숙박관광여행 참가시기별 횟수 >	158
< 표 2-2-4. 순수 숙박관광여행 참가횟수 >	159
< 표 2-2-5. 가사/ 업무여행중 숙박관광여행 참가횟수 >	161
< 표 2-2-6. 월별/ 계절별 숙박관광여행 참가율 >	163
< 표 2-3. 당일관광여행 참가횟수 >	164
< 표 2-3-1. 월별 당일관광여행 참가횟수 >	168
< 표 2-3-2. 계절별 당일관광여행 참가횟수 >	168
< 표 2-3-3. 당일관광여행 참가시기별 횟수 >	169
< 표 2-3-4. 당일관광여행 종류별 참가횟수 >	170
< 표 3-1. 숙박관광여행 동반자수 >	172
< 표 3-1-1. 월별 숙박관광여행 동반자수 >	174
< 표 3-1-2. 계절별 숙박관광여행 동반자수 >	174
< 표 3-2. 당일관광여행 동반자수 >	175
< 표 3-2-1. 월별 당일관광여행 동반자수 >	177

< 표 3-2-2. 계절별 당일관광여행 동반자수 >	177
< 표 4-1. 숙박관광여행 일수 (1회 기준) >	178
< 표 4-1-1. 월별 숙박관광여행 일수 >	180
< 표 4-1-2. 계절별 숙박관광여행 일수 >	180
< 표 4-2. 연간 총 숙박관광여행 일수 >	181
< 표 4-3 당일관광여행 소요시간 >	183
< 표 5-1. 숙박관광여행 비용 (1회 기준) >	185
< 표 5-2. 당일관광여행 비용 (1회 기준) >	187
< 표 5-3. 연간 관광여행 비용 >	189
< 표 5-3-1. 연간 숙박관광여행 비용 >	191
< 표 5-3-2. 연간 당일관광여행 비용 >	193
< 표 6-1. 관광여행 목적지 >	195
< 표 6-2. 숙박관광여행 목적지 >	197
< 표 6-2-1. 월별 숙박관광여행 목적지 >	199
< 표 6-2-2. 계절별 숙박관광여행 목적지 >	199
< 표 6-2-3. 숙박관광여행시 관광여행지 수 >	200
< 표 6-3. 당일관광여행 목적지 >	202
< 표 6-3-1. 월별 당일관광여행 목적지 >	204
< 표 6-3-2. 계절별 당일관광여행 목적지 >	204
< 표 6-3-3. 당일관광여행 목적지 유형 >	205
< 표 6-3-4. 월별 당일관광여행 목적지 유형 >	207
< 표 6-3-5. 계절별 당일관광여행 목적지 유형 >	207
< 표 7-1. 관광여행 시기 >	208
< 표 7-2. 숙박관광여행 시기 >	210
< 표 7-2-1. 월별/ 계절별 숙박관광여행 시기 >	212
< 표 7-3. 당일관광여행 시기 >	213
< 표 7-3-1. 월별/ 계절별 당일관광여행 시기 >	215
< 표 8-1. 관광여행 동반자 형태 >	216
< 표 8-2. 숙박관광여행 동반자 형태 >	218
< 표 8-3. 당일관광여행 동반자 형태 >	220
< 표 9-1. 관광여행 활동유형 >	222

< 표 9-2. 숙박관광여행 활동유형 >	224
< 표 9-2-1. 월별 숙박관광여행 활동유형 >	226
< 표 9-2-2 계절별 숙박관광여행 활동유형 >	226
< 표 9-3. 당일관광여행 활동유형 >	227
< 표 10-1. 관광여행시 이용교통수단 >	229
< 표 10-2. 숙박관광여행시 이용교통수단 >	231
< 표 10-2-1. 월별 숙박관광여행시 이용교통수단 >	233
< 표 10-2-2 계절별 숙박관광여행시 이용교통수단 >	233
< 표 10-3. 당일관광여행시 이용교통수단 >	234
< 표 11. 숙박관광여행시 이용숙박시설 >	236
< 표 11-1. 월별 숙박관광여행시 이용숙박시설 >	238
< 표 11-2. 계절별 숙박관광여행시 이용숙박시설 >	238
< 표 12-1. 여행시 불편사항 >	239
< 표 12-1-1. 사례별 여행시 불편사항 >	245
< 표 12-2. 가장 시급히 개선/ 해결되어야 할 관광지내 시설(최초) >	250
< 표 12-2-1. 가장 시급히 개선/ 해결되어야 할 관광지내 시설(중복응답) >	254
< 표 12-2-2. 개선/ 해결되어야 할 이유 >	258
< 표 12-2-3. 시설별 개선/ 해결되어야 할 이유 (최초) >	260
< 표 12-3. 가장 필요한 관광안내 정보 >	261
< 표 13-1. 해외여행 경험유무 >	263
< 표 13-2. 해외여행 경험 횟수 >	265
< 표 13-3. 3년 이내 해외여행 전망 >	267
< 표 13-4. 해외여행 희망지 >	269

< 표 1-1. 관광객 총 경험을 >

응답자 기준	사례수	있 다	없 다	계
		%	%	%
■ 전 체 ■	2000	96.7	3.3	100.0
■ 성 별 ■				
남 자	1003	97.1	2.9	100.0
여 자	997	96.2	3.8	100.0
■ 연 령 별 ■				
10 대	333	98.5	1.5	100.0
20 대	504	98.6	1.4	100.0
30 대	514	98.2	1.8	100.0
40 대	329	94.5	5.5	100.0
50 세 이 상	320	91.3	8.8	100.0
■ 교 육 수 준 별 ■				
중 학 재 학	111	100.0	0.0	100.0
고 교 재 학	151	99.3	0.7	100.0
초 등 졸 이 하	81	86.4	13.6	100.0
중 졸	109	89.9	10.1	100.0
고 졸	891	96.2	3.8	100.0
대 재 이 상	657	98.5	1.5	100.0
■ 직 업 별 ■				
전문 / 관리직	27	100.0	0.0	100.0
사무 / 관리직	385	98.4	1.6	100.0
판 매 종 사 자	360	96.9	3.1	100.0
서비스직종사자	160	90.0	10.0	100.0
농림/축산/어업	42	97.6	2.4	100.0
생산관련종사자	88	96.6	3.4	100.0
가 정 주 부	470	95.5	4.5	100.0
학 생	414	99.5	0.5	100.0
무 직	54	87.0	13.0	100.0

< 표 1-1. 관광여행 총 경험률 >

응답자 기준	사례수	있 다	없 다	계
		%	%	%
■ 전 체 ■	2000	96.7	3.3	100.0
■ 지역 별 ■				
서울	428	97.9	2.1	100.0
부산	158	100.0	0.0	100.0
대구	108	100.0	0.0	100.0
인천	108	95.4	4.6	100.0
광주	58	100.0	0.0	100.0
대전	60	88.3	11.7	100.0
울진	44	100.0	0.0	100.0
경남	390	92.3	7.7	100.0
충남	64	89.1	10.9	100.0
충북	64	100.0	0.0	100.0
전남	80	93.8	6.3	100.0
전북	82	100.0	0.0	100.0
경북	86	100.0	0.0	100.0
경서	118	99.2	0.8	100.0
경남	130	100.0	0.0	100.0
제주	22	86.4	13.6	100.0
■ 지역 크기 별 ■				
대도	964	97.8	2.2	100.0
중소도	648	96.6	3.4	100.0
읍면	388	93.8	6.2	100.0
■ 생활 수준 별 ■				
상(150만원이상)	930	97.8	2.2	100.0
중(80-149만원)	773	96.0	4.0	100.0
하(80만원미만)	297	94.6	5.4	100.0
■ 결혼 여부 별 ■				
미혼	778	98.7	1.3	100.0
기혼	1222	95.3	4.7	100.0
■ 자동차 소유 별 ■				
있다	1608	97.3	2.7	100.0
없다	392	94.1	5.9	100.0

< 표 1-2. 숙박관광여행 경험률 >

응답자 기준	사례수	있 다	없 다	계
		%	%	%
■ 전 체 ■	2000	71.0	29.0	100.0
■ 성 별 ■				
남 자	1003	74.9	25.1	100.0
여 자	997	67.1	32.9	100.0
■ 연 령 별 ■				
10 대	333	79.9	20.1	100.0
20 대	504	78.2	21.8	100.0
30 대	514	71.6	28.4	100.0
40 대	329	66.3	33.7	100.0
50 세 이 상	320	54.4	45.6	100.0
■ 교 육 수 준 별 ■				
중 학 재 학	111	84.7	15.3	100.0
고 교 재 학	151	76.8	23.2	100.0
초 등 졸 이 하	81	38.3	61.7	100.0
중 졸	109	38.5	61.5	100.0
고 졸	891	67.3	32.7	100.0
대 재 이 상	657	81.7	18.3	100.0
■ 직 업 별 ■				
전문 / 관리직	27	81.5	18.5	100.0
사무 / 관리직	385	82.1	17.9	100.0
판 매 종 사 자	360	68.3	31.7	100.0
서비스직종사자	160	58.8	41.3	100.0
농림/축산/어업	42	38.1	61.9	100.0
생산관련종사자	88	61.4	38.6	100.0
가 정 주 부	470	64.7	35.3	100.0
학 생	414	81.6	18.4	100.0
무 직	54	55.6	44.4	100.0

< 표 1-2. 숙박관광여행 경험률 >

응답자 기준	사례수	있 다	없 다	계
		%	%	%
■ 전 체 ■	2000	71.0	29.0	100.0
■ 지역 별 ■				
서부	428	83.4	16.6	100.0
대	158	69.0	31.0	100.0
인	108	75.0	25.0	100.0
광	108	71.3	28.7	100.0
대	58	70.7	29.3	100.0
울	60	61.7	38.3	100.0
경	44	81.8	18.2	100.0
강	390	72.6	27.4	100.0
충	64	78.1	21.9	100.0
청	64	60.9	39.1	100.0
전	80	65.0	35.0	100.0
남	82	48.8	51.2	100.0
북	86	55.8	44.2	100.0
남	118	55.9	44.1	100.0
북	130	73.8	26.2	100.0
남	22	36.4	63.6	100.0
■ 지역 크기 별 ■				
대	964	76.6	23.4	100.0
중	648	70.8	29.2	100.0
소	388	57.5	42.5	100.0
■ 생활 수준 별 ■				
상(150만원이상)	930	75.4	24.6	100.0
중(80-149만원)	773	69.6	30.4	100.0
하(80만원미만)	297	60.9	39.1	100.0
■ 결혼 여부 별 ■				
미혼	778	78.7	21.3	100.0
기혼	1222	66.1	33.9	100.0
■ 자동차 소유 별 ■				
있	1608	74.1	25.9	100.0
없	392	58.4	41.6	100.0

< 표 1-2-1. 월별 숙박관광여행 경험률 >

응답자 기준	사례수	다녀 온적이 없다	1월	2월	3월	4월	5월	6월	7월	8월	9월	10월	11월	12월
		%	%	%	%	%	%	%	%	%	%	%	%	%
■ 전 체 ■	2000	29.0	8.3	4.8	6.1	9.2	9.4	5.1	17.3	34.6	7.6	12.6	6.7	14.6
■ 성 별 ■														
남 자	1003	25.1	9.5	5.8	7.3	10.2	10.8	6.0	18.4	38.1	8.8	13.4	7.8	15.1
여 자	997	32.9	7.0	3.7	4.9	8.2	8.0	4.1	16.1	31.1	6.3	11.8	5.6	14.0
■ 연 령 별 ■														
10 대	333	20.1	6.0	5.1	4.2	10.8	14.4	7.2	15.6	29.1	7.8	13.8	4.2	14.1
20 대	504	21.8	8.7	5.4	7.1	9.7	10.3	5.8	21.8	39.5	7.5	12.5	7.9	19.4
30 대	514	28.4	11.3	5.1	6.2	8.2	7.2	3.7	17.1	43.0	6.4	12.6	6.4	15.4
40 대	329	33.7	7.6	4.9	5.5	8.5	8.5	5.5	19.8	32.5	8.5	13.4	6.7	15.2
50 세 이 상	320	45.6	5.6	2.8	6.9	9.1	7.2	3.4	9.7	21.3	8.1	10.6	7.8	5.3
■ 교 육 수 준 별 ■														
중 학 재 학	111	15.3	8.1	2.7	2.7	13.5	14.4	10.8	15.3	27.0	9.9	14.4	1.8	14.4
고 교 재 학	151	23.2	4.0	5.3	2.6	9.9	14.6	4.6	11.9	29.1	7.3	9.9	5.3	11.9
초 등 졸 이 하	81	61.7	1.2	0.0	4.9	9.9	0.0	2.5	2.5	9.9	6.2	8.6	3.7	7.4
중 졸	109	61.5	1.8	2.8	1.8	7.3	7.3	4.6	7.3	17.4	2.8	7.3	6.4	5.5
고 졸	891	32.7	8.1	4.5	5.7	7.9	7.5	4.5	18.0	33.4	8.0	11.4	6.6	13.1
대 재 이 상	657	18.3	11.4	6.2	8.8	10.4	11.4	5.3	21.5	44.6	7.6	15.8	8.4	19.5
■ 직 업 별 ■														
전문 / 관리직	27	18.5	22.2	3.7	3.7	7.4	3.7	7.4	22.2	40.7	0.0	3.7	3.7	29.6
사무 / 관리직	385	17.9	10.6	4.2	8.1	11.2	12.2	5.2	24.7	46.2	10.9	14.8	9.1	18.2
판 매 종 사 자	360	31.7	8.9	4.7	7.8	9.7	9.4	5.3	18.3	38.3	7.2	15.0	7.2	13.9
서비스직종사자	160	41.3	6.3	3.1	6.9	5.0	6.9	5.0	13.1	30.6	7.5	10.6	5.0	7.5
농림/축산/어업	42	61.9	2.4	2.4	2.4	14.3	2.4	2.4	2.4	7.1	2.4	7.1	11.9	0.0
생산관련종사자	88	38.6	5.7	9.1	5.7	3.4	4.5	8.0	8.0	35.2	8.0	12.5	6.8	17.0
가 정 주 부	470	35.3	7.0	3.6	4.3	7.2	6.6	3.0	14.9	30.4	6.2	10.9	5.7	13.4
학 생	414	18.4	8.5	6.8	4.8	11.6	12.6	6.8	17.9	30.0	7.2	12.8	5.1	15.7
무 직	54	44.4	3.7	3.7	9.3	9.3	13.0	3.7	11.1	27.8	7.4	9.3	9.3	14.8

< 표 1-2-1. 월별 숙박관광여행 경험률 >

응답자 기준	사례수	다녀 온적이 없다	1월	2월	3월	4월	5월	6월	7월	8월	9월	10월	11월	12월
		%	%	%	%	%	%	%	%	%	%	%	%	%
■ 전 체 ■	2000	29.0	8.3	4.8	6.1	9.2	9.4	5.1	17.3	34.6	7.6	12.6	6.7	14.6
■ 지역 별 ■														
서부대인광대을경강충충전전경경제	428	16.6	11.9	5.4	5.8	10.3	13.3	4.0	27.1	42.8	8.9	17.5	6.5	18.7
울산구천주전산기원북남북남주	158	31.0	8.9	7.6	8.2	8.9	12.0	10.1	10.8	31.6	8.2	15.2	8.2	13.9
	108	25.0	9.3	3.7	0.9	7.4	12.0	0.9	23.1	42.6	3.7	13.0	7.4	18.5
	108	28.7	2.8	5.6	14.8	11.1	6.5	5.6	13.0	31.5	9.3	9.3	1.9	13.0
	58	29.3	6.9	1.7	6.9	10.3	8.6	10.3	17.2	32.8	8.6	6.9	5.2	8.6
	60	38.3	8.3	5.0	6.7	8.3	10.0	6.7	18.3	31.7	0.0	8.3	6.7	11.7
	44	18.2	18.2	6.8	9.1	13.6	9.1	9.1	13.6	36.4	9.1	11.4	11.4	13.6
	390	27.4	7.7	4.9	6.2	7.7	6.9	5.1	18.2	37.2	8.5	10.3	7.7	15.4
	64	21.9	9.4	6.3	3.1	10.9	10.9	4.7	15.6	29.7	14.1	18.8	10.9	15.6
	64	39.1	9.4	4.7	3.1	9.4	9.4	3.1	15.6	28.1	6.3	7.8	1.6	17.2
	80	35.0	5.0	1.3	5.0	2.5	11.3	7.5	12.5	23.8	3.8	7.5	8.8	11.3
	82	51.2	0.0	2.4	4.9	7.3	4.9	1.2	8.5	17.1	9.8	9.8	3.7	11.0
	86	44.2	5.8	5.8	1.2	9.3	7.0	2.3	8.1	24.4	4.7	15.1	4.7	11.6
	118	44.1	5.1	2.5	3.4	9.3	7.6	3.4	12.7	33.1	8.5	10.2	5.9	10.2
	130	26.2	10.0	4.6	10.8	14.6	6.2	6.9	11.5	35.4	3.8	13.8	8.5	12.3
	22	63.6	0.0	0.0	0.0	0.0	4.5	0.0	9.1	18.2	4.5	4.5	4.5	0.0
■ 지역 크기 별 ■														
대중읍 / 소도시면	964	23.4	9.9	5.4	7.0	9.9	11.5	5.6	20.6	38.1	7.7	14.2	6.5	16.0
	648	29.2	7.9	4.9	4.9	8.3	7.6	4.9	16.0	37.0	8.0	11.3	7.6	15.4
	388	42.5	4.9	2.8	5.9	9.0	7.2	3.9	11.1	21.9	6.4	10.8	5.7	9.5
■ 생활 수준 별 ■														
상(150만원이상)	930	24.6	9.0	5.5	6.1	9.7	9.4	5.9	19.4	36.0	8.3	12.4	7.6	17.0
중(80-149만원)	773	30.4	8.0	4.7	5.3	9.7	9.8	4.3	16.4	34.9	7.6	12.8	5.6	12.5
하(80만원미만)	297	39.1	6.4	2.7	8.1	6.4	8.4	4.4	13.1	29.3	5.1	12.8	6.7	12.1
■ 결혼 여부 별 ■														
미혼	778	21.3	8.5	5.3	6.3	10.2	11.2	6.4	18.3	36.0	7.7	13.9	5.9	16.3
혼	1222	33.9	8.1	4.4	6.0	8.6	8.3	4.2	16.7	33.7	7.4	11.8	7.2	13.4
■ 자동차 소유 별 ■														
있	1608	25.9	8.6	5.1	6.4	9.8	9.6	5.0	18.4	36.6	8.1	12.9	7.2	16.0
없	392	41.6	6.9	3.3	4.8	6.9	8.4	5.4	12.8	26.3	5.4	11.5	4.6	8.7

< 표 1-2-2. 순수 숙박관광여행 경험률 >

응답자 기준	사례수	있 다	없 다	계
		%	%	%
■ 전 체 ■	2000	68.6	31.4	100.0
■ 성 별 ■				
남 자	1003	72.4	27.6	100.0
여 자	997	64.8	35.2	100.0
■ 연 령 별 ■				
10 대	333	78.4	21.6	100.0
20 대	504	76.0	24.0	100.0
30 대	514	69.3	30.7	100.0
40 대	329	62.0	38.0	100.0
50 세 이 상	320	52.5	47.5	100.0
■ 교 육 수 준 별 ■				
중 학 재 학	111	82.9	17.1	100.0
고 교 재 학	151	75.5	24.5	100.0
초 등 졸 이 하	81	35.8	64.2	100.0
중 졸	109	36.7	63.3	100.0
고 졸	891	64.2	35.8	100.0
대 재 이 상	657	79.9	20.1	100.0
■ 직 업 별 ■				
전문 / 관리직	27	77.8	22.2	100.0
사무 / 관리직	385	79.5	20.5	100.0
판 매 종 사 자	360	65.6	34.4	100.0
서비스직종사자	160	54.4	45.6	100.0
농림/축산/어업	42	28.6	71.4	100.0
생산관련종사자	88	61.4	38.6	100.0
가 정 주 부	470	62.6	37.4	100.0
학 생	414	80.2	19.8	100.0
무 직	54	55.6	44.4	100.0

< 표 1-2-2. 순수 숙박관광여행 경험률 >

응답자 기준	사례수	있 다	없 다	계
		%	%	%
■ 전 체 ■	2000	68.6	31.4	100.0
■ 지역 별 ■				
서부	428	81.8	18.2	100.0
대	158	65.2	34.8	100.0
인	108	69.4	30.6	100.0
광	108	67.6	32.4	100.0
대	58	67.2	32.8	100.0
울	60	61.7	38.3	100.0
경	44	72.7	27.3	100.0
강	390	70.0	30.0	100.0
충	64	76.6	23.4	100.0
청	64	60.9	39.1	100.0
전	80	62.5	37.5	100.0
전	82	48.8	51.2	100.0
경	86	52.3	47.7	100.0
경	118	55.1	44.9	100.0
제	130	73.8	26.2	100.0
	22	27.3	72.7	100.0
■ 지역 크기 별 ■				
대	964	73.5	26.5	100.0
중	648	68.8	31.2	100.0
소 / 면	388	55.9	44.1	100.0
■ 생활수준 별 ■				
상(150만원이상)	930	73.0	27.0	100.0
중(80-149만원)	773	67.0	33.0	100.0
하(80만원미만)	297	58.9	41.1	100.0
■ 결혼여부 별 ■				
미혼	778	77.0	23.0	100.0
기혼	1222	63.3	36.7	100.0
■ 자동차 소유별 ■				
있	1608	71.6	28.4	100.0
없	392	56.1	43.9	100.0

< 표 1-2-3. 가사/ 입무여행중 숙박관광여행 경험률 >

응답자 기준	사례수	있 다	없 다	계
		%	%	%
■ 전 체 ■	2000	9.1	90.9	100.0
■ 성 별 ■				
남 자	1003	9.5	90.5	100.0
여 자	997	8.6	91.4	100.0
■ 연 령 별 ■				
10 대	333	4.8	95.2	100.0
20 대	504	8.7	91.3	100.0
30 대	514	10.7	89.3	100.0
40 대	329	14.0	86.0	100.0
50 세 이 상	320	6.3	93.8	100.0
■ 교 육 수 준 별 ■				
중 학 재 학	111	4.5	95.5	100.0
고 교 재 학	151	4.6	95.4	100.0
초 등 졸 이 하	81	6.2	93.8	100.0
중 졸	109	3.7	96.3	100.0
고 졸	891	8.9	91.1	100.0
대 재 이 상	657	12.3	87.7	100.0
■ 직 업 별 ■				
전문 / 관리직	27	14.8	85.2	100.0
사무 / 관리직	385	13.2	86.8	100.0
판 매 종 사 자	360	9.4	90.6	100.0
서비스직종사자	160	11.3	88.8	100.0
농림/축산/어업	42	9.5	90.5	100.0
생산관련종사자	88	6.8	93.2	100.0
가 정 주 부	470	9.8	90.2	100.0
학 생	414	4.3	95.7	100.0
무 직	54	0.0	100.0	100.0

< 표 1-2-3. 가사/ 입무여행중 숙박관광여행 경험률 >

응답자 기준	사례수	있 다		없 다		계
			%		%	%
■ 전 체 ■	2000		9.1		90.9	100.0
■ 지역 별 ■						
서부	428		15.0		85.0	100.0
대	158		8.9		91.1	100.0
인	108		10.2		89.8	100.0
광	108		8.3		91.7	100.0
대	58		12.1		87.9	100.0
울	60		5.0		95.0	100.0
경	44		29.5		70.5	100.0
강	390		7.2		92.8	100.0
충	64		6.3		93.8	100.0
청	64		3.1		96.9	100.0
전	80		3.8		96.3	100.0
남	82		2.4		97.6	100.0
북	86		9.3		90.7	100.0
남	118		3.4		96.6	100.0
북	130		5.4		94.6	100.0
남	22		9.1		90.9	100.0
■ 지역 크기 별 ■						
대	964		12.6		87.4	100.0
중	648		6.5		93.5	100.0
소	388		4.6		95.4	100.0
■ 생활 수준 별 ■						
상(150만원이상)	930		8.7		91.3	100.0
중(80-149만원)	773		10.1		89.9	100.0
하(80만원미만)	297		7.4		92.6	100.0
■ 결혼 여부 별 ■						
미	778		6.3		93.7	100.0
혼	1222		10.8		89.2	100.0
■ 자동차 소유 별 ■						
있	1608		9.8		90.2	100.0
없	392		6.1		93.9	100.0

< 표 1-3. 당일관광여행 경험률 >

응답자 기준	사례수	있 다	없 다	계
		%	%	%
■ 전 체 ■	2000	85.9	14.2	100.0
■ 성 별 ■				
남 자	1003	85.2	14.8	100.0
여 자	997	86.5	13.5	100.0
■ 연 령 별 ■				
10 대	333	87.7	12.3	100.0
20 대	504	85.9	14.1	100.0
30 대	514	88.7	11.3	100.0
40 대	329	84.2	15.8	100.0
50 세 이 상	320	80.9	19.1	100.0
■ 교 육 수 준 별 ■				
중 학 재 학	111	92.8	7.2	100.0
고 교 재 학	151	88.7	11.3	100.0
초 등 졸 이 하	81	79.0	21.0	100.0
중 졸	109	83.5	16.5	100.0
고 졸	891	84.6	15.4	100.0
대 재 이 상	657	86.9	13.1	100.0
■ 직 업 별 ■				
전문 / 관리직	27	92.6	7.4	100.0
사무 / 관리직	385	86.2	13.8	100.0
판 매 종 사 자	360	86.1	13.9	100.0
서비스직종사자	160	81.9	18.1	100.0
농림/축산/어업	42	88.1	11.9	100.0
생산관련종사자	88	83.0	17.0	100.0
가 정 주 부	470	85.3	14.7	100.0
학 생	414	88.4	11.6	100.0
무 직	54	77.8	22.2	100.0

< 표 1-3. 당일관광여행 경험률 >

응답자 기준	사례수	있 다	없 다	계
		%	%	%
■ 전 체 ■	2000	85.9	14.2	100.0
■ 지역 별 ■				
서부	428	85.7	14.3	100.0
대구	158	94.9	5.1	100.0
대전	108	97.2	2.8	100.0
대구	108	88.0	12.0	100.0
대전	58	96.6	3.4	100.0
대구	60	80.0	20.0	100.0
대전	44	75.0	25.0	100.0
대구	390	78.5	21.5	100.0
대전	64	56.3	43.8	100.0
대구	64	92.2	7.8	100.0
대전	80	83.8	16.3	100.0
대구	82	89.0	11.0	100.0
대전	86	94.2	5.8	100.0
대구	118	98.3	1.7	100.0
대전	130	87.7	12.3	100.0
대구	22	50.0	50.0	100.0
■ 지역 크기 별 ■				
대도	964	88.6	11.4	100.0
중소도	648	82.9	17.1	100.0
읍면	388	84.0	16.0	100.0
■ 생활수준 별 ■				
상(150만원이상)	930	88.2	11.8	100.0
중(80-149만원)	773	85.0	15.0	100.0
하(80만원미만)	297	80.8	19.2	100.0
■ 결혼여부 별 ■				
미혼	778	86.6	13.4	100.0
기혼	1222	85.4	14.6	100.0
■ 자동차 소유별 ■				
있다	1608	86.8	13.2	100.0
없다	392	82.1	17.9	100.0

< 표 1-3-1. 월별 당일관광여행 경험률 >

응답자 기준	사례수	다녀 온적이 없다	1월	2월	3월	4월	5월	6월	7월	8월	9월	10월	11월	12월
		%	%	%	%	%	%	%	%	%	%	%	%	%
■ 전 체 ■	2000	14.1	12.2	10.9	22.7	31.5	37.0	20.0	25.7	31.8	32.3	36.1	18.0	19.9
■ 성 별 ■														
남 자	1003	14.8	13.2	10.9	23.4	32.2	37.6	21.8	27.1	32.6	33.2	36.4	18.7	19.9
여 자	997	13.4	11.2	10.8	22.0	30.7	36.3	18.1	24.2	30.9	31.3	35.8	17.3	19.9
■ 연 령 별 ■														
10 대	333	12.0	7.8	3.9	9.6	32.4	31.5	9.0	21.0	30.3	23.7	32.1	8.1	15.3
20 대	504	14.1	12.9	11.1	22.8	27.2	35.9	21.4	25.0	32.3	34.3	36.9	16.7	24.2
30 대	514	11.3	12.1	13.4	23.9	34.2	44.0	22.4	30.0	34.6	34.6	36.4	21.0	17.3
40 대	329	15.8	12.5	10.9	29.5	30.7	37.4	25.2	26.4	33.4	34.7	37.1	19.1	23.4
50 세 이 상	320	19.1	15.6	13.4	27.2	33.4	32.5	19.7	23.8	25.9	31.6	37.5	24.4	18.4
■ 교 육 수 준 별 ■														
중 학 재 학	111	7.2	9.9	7.2	9.0	38.7	34.2	14.4	26.1	32.4	24.3	38.7	8.1	14.4
고 교 재 학	151	10.6	6.6	2.0	10.6	32.5	31.1	6.6	17.9	29.8	26.5	36.4	8.6	14.6
초 등 졸 이 하	81	21.0	3.7	3.7	16.0	23.5	29.6	12.3	22.2	27.2	28.4	25.9	21.0	8.6
중 졸	109	16.5	14.7	14.7	27.5	39.4	25.7	19.3	22.0	35.8	26.6	40.4	24.8	17.4
고 졸	891	15.4	12.8	11.8	24.5	31.2	38.3	22.2	26.3	32.1	32.2	35.1	18.1	19.6
대 재 이 상	657	13.1	13.7	12.5	25.4	30.0	39.7	21.9	27.5	31.5	36.4	37.4	20.2	24.2
■ 직 업 별 ■														
전문 / 관리직	27	7.4	22.2	25.9	25.9	37.0	48.1	22.2	25.9	33.3	37.0	37.0	33.3	40.7
사무 / 관리직	385	13.8	17.1	12.5	24.9	29.1	45.2	25.2	29.4	30.6	36.9	37.9	23.4	27.0
판 매 종 사 자	360	13.9	12.2	10.8	29.7	33.9	39.7	24.4	26.7	36.1	39.4	37.8	20.8	19.7
서비스직종사자	160	18.1	9.4	12.5	24.4	30.0	36.9	21.9	31.9	35.0	29.4	38.1	21.9	19.4
농림/축산/어업	42	11.9	9.5	7.1	9.5	35.7	23.8	11.9	26.2	23.8	19.0	26.2	19.0	9.5
생산관련종사자	88	17.0	10.2	11.4	22.7	36.4	31.8	17.0	19.3	38.6	27.3	27.3	13.6	15.9
가 정 주 부	470	14.7	12.1	13.0	25.7	31.7	35.5	20.2	22.8	29.6	31.9	37.4	18.7	19.6
학 생	414	11.4	8.7	5.8	10.4	30.4	30.7	10.9	23.4	30.4	26.3	34.1	7.7	15.7
무 직	54	22.2	13.0	9.3	31.5	27.8	33.3	24.1	25.9	24.1	24.1	31.5	20.4	11.1

< 표 1-3-1. 월별 당일관광여행 경험률 >

응답자 기준	사례수	다녀 온적이 없다	1월	2월	3월	4월	5월	6월	7월	8월	9월	10월	11월	12월
		%	%	%	%	%	%	%	%	%	%	%	%	%
■ 전 체 ■	2000	14.1	12.2	10.9	22.7	31.5	37.0	20.0	25.7	31.8	32.3	36.1	18.0	19.9
■ 지역 별 ■														
□ 지 서 부 대 인 광 대 울 경 강 중 전 진 경 경 제	428	14.3	12.9	12.9	18.7	30.8	40.0	22.9	25.0	22.0	36.0	32.9	14.7	23.4
□ 울 산 구 천 주 전 산 기 원 북 남 북 남 주	158	4.4	12.7	10.8	31.0	44.9	39.9	25.3	43.7	64.6	38.6	55.7	21.5	19.0
□ 대 인 광 대 울 경 강 중 전 진 경 경 제	108	2.8	11.1	6.5	24.1	24.1	56.5	19.4	28.7	50.0	35.2	51.9	35.2	24.1
□ 울 산 구 천 주 전 산 기 원 북 남 북 남 주	108	12.0	12.0	12.0	22.2	27.8	36.1	13.0	12.0	21.3	33.3	34.3	16.7	22.2
□ 대 인 광 대 울 경 강 중 전 진 경 경 제	58	3.4	12.1	13.8	32.8	44.8	37.9	29.3	27.6	39.7	37.9	51.7	20.7	22.4
□ 울 산 구 천 주 전 산 기 원 북 남 북 남 주	60	20.0	21.7	15.0	28.3	35.0	48.3	23.3	36.7	38.3	53.3	45.0	23.3	25.0
□ 대 인 광 대 울 경 강 중 전 진 경 경 제	44	25.0	11.4	11.4	13.6	18.2	22.7	13.6	22.7	25.0	15.9	25.0	11.4	18.2
□ 울 산 구 천 주 전 산 기 원 북 남 북 남 주	390	21.5	9.5	7.4	20.0	21.0	31.0	17.2	17.9	19.0	27.4	28.7	13.1	16.4
□ 대 인 광 대 울 경 강 중 전 진 경 경 제	64	43.8	15.6	9.4	15.6	17.2	25.0	18.8	21.9	31.3	23.4	20.3	20.3	18.8
□ 울 산 구 천 주 전 산 기 원 북 남 북 남 주	64	7.8	7.8	9.4	17.2	32.8	31.3	9.4	29.7	37.5	32.8	32.8	14.1	14.1
□ 대 인 광 대 울 경 강 중 전 진 경 경 제	80	16.3	23.8	21.3	31.3	35.0	50.0	27.5	31.3	47.5	40.0	41.3	31.3	28.8
□ 울 산 구 천 주 전 산 기 원 북 남 북 남 주	82	11.0	7.3	11.0	34.1	37.8	29.3	25.6	24.4	31.7	28.0	28.0	20.7	18.3
□ 대 인 광 대 울 경 강 중 전 진 경 경 제	86	5.8	11.6	12.8	22.1	36.0	32.6	14.0	31.4	44.2	23.3	29.1	18.6	11.6
□ 울 산 구 천 주 전 산 기 원 북 남 북 남 주	118	1.7	16.9	13.6	28.8	48.3	45.8	22.9	33.9	36.4	36.4	55.9	23.7	27.1
□ 대 인 광 대 울 경 강 중 전 진 경 경 제	130	12.3	9.2	6.9	21.5	40.0	26.2	16.9	22.3	29.2	26.2	28.5	13.1	13.1
□ 울 산 구 천 주 전 산 기 원 북 남 북 남 주	22	50.0	0.0	0.0	0.0	9.1	31.8	0.0	4.5	18.2	0.0	9.1	0.0	0.0
□ 지 대 중 피	964	11.3	13.0	11.8	22.9	32.6	41.0	21.8	27.8	34.2	36.3	40.5	19.1	22.4
□ 도 시 면	648	17.1	11.4	8.3	22.2	28.9	35.2	18.5	22.4	28.7	28.7	33.8	16.5	17.7
□ 소 도 시 면	388	16.0	11.6	12.6	22.9	33.0	29.9	17.8	25.8	30.7	28.1	29.1	17.8	17.3
□ 생 활 수 준 별														
□ 상 (150만원이상)	930	11.7	14.4	11.2	23.4	32.4	40.0	21.3	26.8	33.2	34.5	37.6	20.1	22.8
□ 중 (80-149만원)	773	15.0	10.7	11.0	21.3	32.2	34.4	18.6	26.0	31.3	31.8	36.5	15.5	17.6
□ 하 (80만원미만)	297	19.2	9.1	9.4	23.9	26.6	34.0	19.2	21.2	28.3	26.3	30.3	17.8	16.8
□ 결 혼 여 부 별														
□ 미 기	778	13.2	10.0	7.7	16.5	28.7	31.6	15.3	24.2	30.2	27.8	32.9	13.5	19.7
□ 기 혼	1222	14.6	13.6	12.8	26.7	33.2	40.3	22.9	26.6	32.7	35.1	38.1	20.9	20.0
□ 자 동 차 소 유 별														
□ 있 다	1608	13.2	13.6	11.4	23.8	31.8	38.5	21.2	26.2	32.6	33.9	37.1	18.8	21.8
□ 없 다	392	17.9	6.4	8.4	18.1	30.1	30.6	14.8	23.2	28.3	25.5	31.9	14.5	12.0

< 표 1-3-2. 여행종류별 당일관광여행 참가율 >

응답 기준	사례수	산에서의 활동이나 자연풍경 감상	해안, 수변에서의 활동	낚시	온천휴양	드라이브	문화유적지 방문	각종 유원지/놀이 동산/종합레 저 시설의 방문	스키, 골프, 자전거하이킹 등스포츠활동 참가나 관람 등 기타활동	계
		%	%	%	%	%	%	%	%	%
■ 전 체 ■	6157	30.4	13.4	6.0	8.1	15.7	5.8	17.0	3.6	100.0
■ 성 남 여 ■	3159	31.0	13.0	9.8	6.8	14.2	5.5	15.2	4.5	100.0
	2998	29.8	13.8	2.0	9.6	17.2	6.2	18.9	2.5	100.0
■ 연 령 별 ■										
10 대	803	32.8	13.8	2.4	3.7	4.0	10.5	28.6	4.2	100.0
20 대	1562	24.2	14.6	5.6	4.0	22.7	3.6	20.4	5.0	100.0
30 대	1857	25.7	12.9	7.5	7.9	18.8	5.7	18.8	2.7	100.0
40 대	1011	35.1	13.3	6.7	9.9	13.9	6.5	9.9	4.6	100.0
50 세 이 상	924	43.1	12.1	6.3	17.6	9.8	5.0	5.0	1.1	100.0
■ 교 육 수 준 별 ■										
중 학 재 학	301	28.9	13.6	5.3	3.3	3.3	11.6	28.9	5.0	100.0
고 교 재 학	358	35.2	11.7	1.1	5.0	3.1	10.3	29.9	3.6	100.0
초 등 졸 이 하	187	38.0	23.5	0.0	12.3	11.8	9.1	4.8	0.5	100.0
중 졸	296	44.9	15.2	1.4	16.6	11.1	4.1	6.4	0.3	100.0
고 졸	2744	31.3	13.3	6.9	8.7	16.1	5.5	15.6	2.6	100.0
대 재 이 상	2271	26.2	12.6	6.9	7.1	19.8	4.7	17.4	5.2	100.0
■ 직 업 별 ■										
전문 / 관리 직	104	26.9	14.4	1.0	4.8	21.2	8.7	9.6	13.5	100.0
사무 / 관리 직	1352	23.8	12.9	9.0	6.7	20.1	4.4	17.1	6.0	100.0
판 매 종 사 자	1250	33.2	11.2	9.4	7.6	16.8	5.1	13.8	2.9	100.0
서비스직종사자	485	34.0	17.5	6.4	8.7	13.6	3.1	15.1	1.6	100.0
농림/축산/어업	93	34.4	25.8	8.6	5.4	5.4	16.1	3.2	1.1	100.0
생산관련종사자	239	34.3	18.0	5.0	11.3	14.2	5.0	11.3	0.8	100.0
가 정 주 부	1440	31.3	11.9	2.6	12.8	17.8	5.8	16.2	1.6	100.0
학 생	1052	30.5	14.0	2.9	3.6	8.6	8.9	27.1	4.5	100.0
무 직	142	39.4	17.6	8.5	9.2	8.5	4.2	7.7	4.9	100.0

< 표 1-3-2. 여행종류별 당일관광여행 참가율 >

응답 기준	사례수	산에서의 활동이나 자연풍경 감상	해안, 수변에서의 활동	낚시	온천휴양	드라이브	문화유적지 방문	각종 유원지/놀이 동산/종합레 저 시설의 방문	스키, 골프, 자전거하이킹 등스포츠활동 참가나 관람 등기타활동	계
		%	%	%	%	%	%	%	%	%
■ 전 체 ■	6157	30.4	13.4	6.0	8.1	15.7	5.8	17.0	3.6	100.0
■ 지역 별 ■										
지 서 부	1332	33.8	4.1	3.8	9.0	14.8	5.7	23.3	5.5	100.0
대 산 구 천 주 전 산 기 원 부 남 북 남 주	699	29.3	25.8	4.7	6.7	11.7	4.4	14.9	2.4	100.0
대 인 광 대 울 경 강 중 전 전 경 경 제	438	38.8	12.3	3.2	7.5	20.8	5.0	9.6	2.7	100.0
대 인 광 대 울 경 강 중 전 전 경 경 제	309	16.8	7.4	8.4	18.1	19.7	4.5	21.7	3.2	100.0
대 인 광 대 울 경 강 중 전 전 경 경 제	223	29.1	16.1	6.7	5.4	16.6	8.5	17.5	0.0	100.0
대 인 광 대 울 경 강 중 전 전 경 경 제	275	25.5	15.6	10.2	2.5	22.5	6.5	14.5	2.5	100.0
대 인 광 대 울 경 강 중 전 전 경 경 제	66	50.0	15.2	6.1	1.5	7.6	6.1	10.6	3.0	100.0
대 인 광 대 울 경 강 중 전 전 경 경 제	959	23.6	9.3	6.9	9.1	14.6	5.8	24.5	6.3	100.0
대 인 광 대 울 경 강 중 전 전 경 경 제	134	22.4	19.4	1.5	11.9	25.4	3.0	9.7	6.7	100.0
대 인 광 대 울 경 강 중 전 전 경 경 제	160	32.5	21.9	8.1	6.9	13.1	6.3	10.0	1.3	100.0
대 인 광 대 울 경 강 중 전 전 경 경 제	284	30.3	23.9	3.5	4.2	16.5	8.8	10.9	1.8	100.0
대 인 광 대 울 경 강 중 전 전 경 경 제	248	30.6	19.4	7.7	9.3	17.7	3.2	9.7	2.4	100.0
대 인 광 대 울 경 강 중 전 전 경 경 제	235	37.9	18.7	12.3	4.7	9.4	5.5	7.7	3.8	100.0
대 인 광 대 울 경 강 중 전 전 경 경 제	457	37.2	12.0	6.3	6.1	20.1	7.9	9.4	0.9	100.0
대 인 광 대 울 경 강 중 전 전 경 경 제	322	28.0	16.1	9.9	11.5	9.3	6.8	17.4	0.9	100.0
대 인 광 대 울 경 강 중 전 전 경 경 제	16	50.0	37.5	0.0	0.0	12.5	0.0	0.0	0.0	100.0
■ 지역 크기 별 ■										
대 도 시	3342	31.3	12.0	5.1	8.3	16.0	5.5	18.2	3.6	100.0
중 소 도 시 면	1802	29.2	13.6	7.0	7.3	16.0	5.5	16.8	4.6	100.0
읍 / 면	1013	29.6	17.6	7.3	9.2	14.2	7.4	13.1	1.6	100.0
■ 생활 수준 별 ■										
상(150만원이상)	3083	30.4	13.1	5.8	8.1	15.3	6.0	16.8	4.6	100.0
중(80-149만원)	2328	31.4	12.8	5.7	8.5	16.1	5.9	17.7	1.9	100.0
하(80만원미만)	746	27.5	16.6	7.9	7.2	16.4	4.7	15.4	4.3	100.0
■ 결혼 여부 별 ■										
미 혼	2128	28.1	15.3	5.1	3.2	15.7	6.1	21.4	5.1	100.0
기 혼	4029	31.6	12.4	6.5	10.7	15.7	5.7	14.6	2.7	100.0
■ 자동차 소유 별 ■										
있 다	5213	29.0	12.6	6.3	8.3	17.2	5.8	16.7	3.9	100.0
없 다	944	37.9	17.7	4.6	7.2	7.2	5.7	18.2	1.5	100.0

< 표 1-3-3. 월별 여행종류별 당일관광여행 참가율 >

응답 기준	사례수	산에서의 활동이나 자연풍경 감상	해안, 수변에서의 활동	낚시	온천휴양	드라이브	문화유적지 방문	각종 유원지/놀이동산/종합레저 시설의 방문	스키, 골프, 자전거하이킹 등 스포츠 활동 참가나 관람 등 기타 활동	계
		%	%	%	%	%	%	%	%	%
■ 전 체 ■	6157	30.4	13.4	6.0	8.1	15.7	5.8	17.0	3.6	100.0
1 월	206	17.0	9.7	6.8	21.8	13.6	4.9	8.3	18.0	100.0
2 월	150	24.0	4.0	7.3	19.3	21.3	4.7	7.3	12.0	100.0
3 월	493	37.5	8.3	6.7	9.3	20.3	4.3	12.0	1.6	100.0
4 월	669	39.0	6.3	5.2	7.0	13.6	9.1	17.3	2.4	100.0
5 월	789	31.9	4.7	5.3	3.0	16.3	7.9	29.4	1.4	100.0
6 월	448	30.8	10.0	9.6	5.6	18.3	3.6	18.5	3.6	100.0
7 월	506	26.1	33.4	6.1	1.4	11.5	5.1	15.2	1.2	100.0
8 월	666	21.2	44.4	4.7	2.4	10.4	4.4	12.3	0.3	100.0
9 월	754	32.2	8.0	7.6	7.0	18.7	5.0	20.0	1.5	100.0
10 월	781	38.0	6.8	4.9	8.3	16.0	7.9	17.0	1.0	100.0
11 월	276	28.3	9.4	6.2	19.9	17.4	3.6	9.8	5.4	100.0
12 월	419	17.7	6.9	4.5	21.2	15.3	3.8	13.6	16.9	100.0

< 표 2-1. 관광여행 중 참가횟수 >

응답자 기준	사례수	다녀 온적이 없다	1회	2회	3회	4회	5회	6회	7회	8회	9회	10회	11회
		%	%	%	%	%	%	%	%	%	%	%	%
■ 전 체 ■	2000	3.4	14.0	16.6	12.7	10.8	9.9	5.7	4.4	3.3	2.5	2.2	1.8
■ 성 별 ■													
남 자	1003	2.9	12.4	16.0	13.4	10.5	10.5	5.2	4.3	3.1	2.6	2.3	2.1
여 자	997	3.8	15.6	17.2	11.9	11.1	9.2	6.2	4.5	3.4	2.3	2.1	1.4
■ 연 령 별 ■													
10 대	333	1.5	11.1	23.4	17.1	13.5	9.6	8.4	3.9	2.7	1.5	1.2	2.1
20 대	504	1.4	12.5	16.9	12.7	10.5	11.1	6.3	5.6	3.0	2.4	3.0	1.0
30 대	514	1.8	15.0	12.8	12.3	9.9	10.5	5.3	4.9	4.5	2.5	2.9	1.9
40 대	329	5.5	13.1	15.5	10.6	10.0	9.7	5.5	4.6	3.0	3.0	1.2	1.2
50 세 이 상	320	8.8	18.8	15.9	10.6	10.6	7.2	2.8	2.2	2.5	2.8	1.9	2.8
■ 교 육 수 준 별 ■													
중 학 재 학	111	0.0	11.7	16.2	18.9	13.5	9.9	12.6	4.5	3.6	1.8	1.8	1.8
고 교 재 학	151	0.7	7.9	28.5	18.5	13.9	9.9	6.0	4.6	2.6	1.3	0.7	2.0
초 등 졸 이 하	81	13.6	23.5	22.2	9.9	11.1	3.7	0.0	0.0	3.7	2.5	1.2	3.7
중 졸	109	10.1	22.0	20.2	9.2	7.3	2.8	2.8	6.4	1.8	0.9	0.9	1.8
고 졸	891	3.8	15.7	15.8	10.3	10.5	10.9	5.2	4.3	3.6	2.7	1.9	1.6
대 재 이 상	657	1.5	11.0	13.5	14.3	10.5	10.4	6.4	4.7	3.0	2.7	3.3	1.7
■ 직 업 별 ■													
전문 / 관리직	27	0.0	3.7	11.1	14.8	7.4	14.8	0.0	11.1	0.0	3.7	7.4	0.0
사무 / 관리직	385	1.6	9.4	13.8	13.0	11.2	10.9	6.5	4.4	3.6	2.3	2.9	2.6
판 매 종 사 자	360	3.1	17.2	11.7	11.4	7.8	10.0	5.6	5.3	4.2	3.3	1.9	1.9
서비스직종사자	160	10.0	13.1	18.1	8.8	12.5	5.0	5.0	2.5	1.3	3.8	2.5	1.3
농림/축산/어업	42	2.4	28.6	31.0	14.3	2.4	7.1	2.4	0.0	4.8	0.0	0.0	4.8
생산관련종사자	88	3.4	19.3	17.0	12.5	13.6	13.6	2.3	2.3	0.0	2.3	2.3	0.0
가 정 주 부	470	4.5	16.2	16.4	10.0	11.5	9.4	4.9	5.3	4.7	1.9	2.6	1.1
학 생	414	0.5	11.4	21.5	18.1	12.8	9.9	8.5	4.1	2.4	1.9	1.2	1.2
무 직	54	13.0	14.8	18.5	9.3	5.6	13.0	0.0	1.9	0.0	3.7	1.9	7.4

< 표 2-1. 관광여행 중 참가횟수 >

응답자 기준	12회	13회	14회	15회	16회	17회	18회	19회	20회	21회 이상	계	1인 평균
	%	%	%	%	%	%	%	%	%	%	%	(회)
■ 전 체 ■	1.7	1.3	1.4	0.9	0.8	1.0	0.8	0.7	0.4	4.3	100.0	6.05
▣ 성 별 ▣												
남 자	1.3	1.8	1.5	0.9	0.6	1.3	1.0	0.6	0.3	5.7	100.0	6.75
여 자	2.1	0.8	1.2	0.9	1.0	0.6	0.5	0.7	0.5	2.8	100.0	5.34
▣ 연 령 별 ▣												
10 대	0.9	0.3	1.2	0.3	0.0	0.0	0.6	0.0	0.0	0.6	100.0	4.26
20 대	2.4	0.8	1.0	1.2	0.4	0.4	0.8	0.8	0.8	5.2	100.0	6.39
30 대	1.2	1.8	1.9	0.8	1.4	1.6	0.4	1.2	0.4	5.3	100.0	6.79
40 대	2.1	2.1	0.9	1.2	1.2	1.8	1.2	0.9	0.0	5.5	100.0	6.55
50 세 이 상	1.9	1.6	1.6	0.9	0.9	0.9	0.9	0.0	0.6	3.8	100.0	5.68
▣ 교 육 수 준 별 ▣												
중 학 재 학	0.0	0.0	0.9	0.0	0.0	0.0	0.9	0.0	0.0	1.8	100.0	4.81
고 교 재 학	1.3	0.0	0.7	0.0	0.0	0.0	0.7	0.0	0.0	0.7	100.0	4.08
초 등 졸 이 하	1.2	0.0	0.0	1.2	0.0	0.0	0.0	0.0	1.2	1.2	100.0	3.58
중 졸	1.8	2.8	0.9	0.0	1.8	0.0	0.0	0.9	0.9	4.6	100.0	5.79
고 졸	1.8	1.1	1.5	1.0	0.9	1.5	0.9	0.2	0.1	4.7	100.0	6.14
대 재 이 상	2.0	2.0	1.7	1.2	0.9	0.9	0.8	1.5	0.8	5.2	100.0	6.93
▣ 직 업 별 ▣												
전문 / 관리직	3.7	7.4	0.0	0.0	0.0	3.7	3.7	3.7	0.0	3.7	100.0	8.59
사무 / 관리직	1.6	2.3	1.6	2.3	1.0	1.3	0.8	1.0	0.5	5.5	100.0	7.10
판 매 종 사 자	2.2	1.1	1.1	0.6	1.1	1.4	0.6	0.8	0.0	7.8	100.0	7.40
서비스직종사자	1.9	0.0	3.1	0.6	0.0	0.6	3.1	0.6	0.6	5.6	100.0	5.94
농림/축산/어업	0.0	2.4	0.0	0.0	0.0	0.0	0.0	0.0	0.0	0.0	100.0	3.14
생산관련종사자	0.0	1.1	2.3	0.0	0.0	0.0	0.0	1.1	0.0	6.8	100.0	6.33
가 정 주 부	1.9	1.1	0.9	1.1	1.5	1.1	0.4	0.6	0.9	2.3	100.0	5.47
학 생	1.4	0.5	1.4	0.2	0.2	0.0	0.5	0.0	0.2	1.9	100.0	4.82
무 직	1.9	3.7	0.0	0.0	0.0	3.7	0.0	0.0	0.0	1.9	100.0	4.85

< 표 2-1. 관광여행 중 참가횟수 >

응답자 기준	사례수	다녀 온적이 없다	1회	2회	3회	4회	5회	6회	7회	8회	9회	10회	11회
		%	%	%	%	%	%	%	%	%	%	%	%
■ 전 체 ■	2000	3.4	14.0	16.6	12.7	10.8	9.9	5.7	4.4	3.3	2.5	2.2	1.8
■ 지역 별 ■													
서부대인광대예경강충충전전경경제	428	2.1	8.9	15.2	15.4	11.2	11.4	7.5	5.4	4.2	3.3	3.0	1.2
울산구천주전산기원북부남북남주	158	0.0	5.7	12.7	13.3	11.4	8.2	4.4	4.4	4.4	3.2	3.8	6.3
	108	0.0	7.4	6.5	7.4	13.0	18.5	9.3	11.1	3.7	5.6	1.9	4.6
	108	4.6	13.0	20.4	19.4	7.4	9.3	5.6	2.8	2.8	2.8	1.9	0.0
	58	0.0	8.6	13.8	15.5	13.8	19.0	0.0	3.4	3.4	0.0	3.4	1.7
	60	11.7	10.0	10.0	6.7	5.0	1.7	11.7	5.0	1.7	1.7	3.3	3.3
	44	0.0	22.7	20.5	15.9	15.9	2.3	4.5	2.3	2.3	2.3	0.0	0.0
	390	7.7	15.1	17.7	12.3	12.1	10.3	3.3	3.6	2.6	1.5	2.3	1.5
	64	10.9	21.9	20.3	6.3	4.7	10.9	3.1	4.7	1.6	1.6	3.1	0.0
	64	0.0	20.3	14.1	9.4	15.6	12.5	9.4	1.6	3.1	4.7	3.1	0.0
	80	6.3	12.5	13.8	11.3	10.0	5.0	8.8	3.8	3.8	1.3	0.0	0.0
	82	0.0	41.5	14.6	8.5	3.7	2.4	3.7	3.7	0.0	1.2	1.2	3.7
	86	0.0	16.3	34.9	8.1	8.1	5.8	3.5	4.7	3.5	3.5	0.0	0.0
	118	0.8	7.6	16.1	11.9	14.4	10.2	9.3	5.9	5.1	0.8	0.8	1.7
	130	0.0	20.0	18.5	16.2	11.5	10.8	3.8	1.5	3.1	2.3	1.5	0.8
	22	13.6	50.0	31.8	4.5	0.0	0.0	0.0	0.0	0.0	0.0	0.0	0.0
■ 지역 크기 별 ■													
대중읍 / 소도시면	964	2.2	9.3	14.2	14.1	11.0	10.9	6.6	5.3	3.7	3.1	2.8	2.4
	648	3.4	17.6	17.7	11.4	10.3	9.6	4.8	4.3	2.9	2.2	1.9	1.5
	388	6.2	19.6	20.4	11.1	11.1	7.7	4.9	2.3	2.6	1.3	1.3	0.5
■ 생활 수준 별 ■													
상(150만원이상)	930	2.2	13.0	16.2	12.5	10.2	9.2	7.0	4.6	3.7	2.7	2.4	1.4
중(80-149만원)	773	4.0	14.1	16.2	12.4	11.8	10.6	4.5	4.0	3.2	3.0	2.2	2.3
하(80만원미만)	297	5.4	16.8	18.5	13.8	10.1	9.8	4.7	4.7	2.0	0.3	1.7	1.3
■ 결혼 여부 별 ■													
미혼	778	1.3	11.8	19.7	16.2	11.2	10.4	7.5	4.5	2.3	1.9	2.1	1.7
혼	1222	4.7	15.4	14.6	10.4	10.6	9.5	4.6	4.3	3.8	2.8	2.3	1.8
■ 자동차 소유 별 ■													
있	1608	2.7	12.6	15.6	12.7	10.8	10.4	6.0	4.4	3.7	2.6	2.3	1.9
없	392	5.9	19.6	20.4	12.5	11.0	7.4	4.3	4.6	1.5	1.8	1.8	1.0

< 표 2-1. 관광여행 중 참가횟수 >

응답자 기준	12회	13회	14회	15회	16회	17회	18회	19회	20회	21회 이상	계	1인 평균
	%	%	%	%	%	%	%	%	%	%	%	(회)
전 체	1.7	1.3	1.4	0.9	0.8	1.0	0.8	0.7	0.4	4.3	100.0	6.05
지역 별 지서부대인광대을경강충영전전경경제 역 별을산구전주전산기원북남북남주	1.9	1.4	2.1	1.2	0.9	1.2	0.5	0.2	0.2	1.6	100.0	5.57
	0.6	1.3	0.6	2.5	1.3	0.6	2.5	0.6	0.0	12.0	100.0	9.25
	2.8	2.8	1.9	0.0	0.9	0.9	0.0	0.9	0.0	0.9	100.0	6.44
	0.9	2.8	0.0	0.0	0.0	1.9	0.0	0.0	0.0	4.6	100.0	5.08
	0.0	1.7	0.0	0.0	0.0	3.4	1.7	3.4	0.0	6.9	100.0	7.05
	3.3	3.3	1.7	0.0	0.0	3.3	1.7	5.0	1.7	8.3	100.0	9.03
	2.3	0.0	0.0	0.0	4.5	0.0	0.0	0.0	0.0	4.5	100.0	5.80
	2.1	1.3	1.8	0.5	0.8	0.5	0.5	0.3	0.8	1.5	100.0	4.76
	0.0	0.0	1.6	3.1	0.0	0.0	0.0	1.6	0.0	4.7	100.0	5.45
	0.0	3.1	1.6	0.0	0.0	0.0	0.0	0.0	0.0	1.6	100.0	4.80
	2.5	2.5	1.3	3.8	0.0	1.3	0.0	1.3	1.3	10.0	100.0	7.68
	0.0	0.0	1.2	2.4	1.2	0.0	0.0	2.4	0.0	8.5	100.0	6.59
	2.3	0.0	1.2	0.0	0.0	1.2	2.3	0.0	0.0	4.7	100.0	5.81
	0.8	0.0	0.8	0.0	2.5	0.0	0.8	1.7	0.8	7.6	100.0	8.09
	3.8	0.0	0.8	0.0	0.0	1.5	0.0	0.0	0.8	3.1	100.0	5.01
0.0	0.0	0.0	0.0	0.0	0.0	0.0	0.0	0.0	0.0	100.0	1.27	
지역 크 기 별 지대중소 / 도시면	1.7	1.8	1.3	0.9	0.9	1.3	0.8	0.8	0.2	4.5	100.0	6.53
	2.2	0.6	1.7	0.9	0.8	0.5	0.8	0.3	0.6	4.0	100.0	5.82
	1.0	1.3	0.8	0.8	0.5	0.8	0.5	0.8	0.5	4.1	100.0	5.23
생활 수준 별 상(150만원이상) 중(80-149만원) 하(80만원미만)	2.3	1.6	1.5	0.9	0.8	0.9	1.2	0.5	0.5	4.8	100.0	6.43
	1.3	1.2	0.6	0.9	1.0	1.2	0.4	0.9	0.1	4.0	100.0	5.93
	1.0	0.7	2.7	1.0	0.3	0.7	0.3	0.3	0.7	3.0	100.0	5.16
결혼 여부 별 미혼 기혼	1.9	0.9	1.5	0.5	0.3	0.5	0.6	0.3	0.3	2.7	100.0	5.28
	1.6	1.6	1.2	1.1	1.1	1.2	0.8	0.9	0.5	5.2	100.0	6.54
자동차 소유 별 있 없	1.9	1.4	1.4	1.1	0.9	1.0	0.8	0.7	0.4	4.5	100.0	6.36
	0.8	1.0	1.0	0.3	0.3	0.8	0.5	0.3	0.3	3.1	100.0	4.77

< 표 2-1-1. 월별 관광여행 참가횟수 >

응답자 기준	사례수	다녀온적 없다	1회	2회	3회	4회	5회 이상	계	1인 평균
		%	%	%	%	%	%	%	(회)
1 월	2000	81.4	13.2	3.8	0.8	0.5	0.4	100.0	0.27
2 월	2000	85.5	10.1	2.9	0.8	0.5	0.3	100.0	0.22
3 월	2000	73.3	18.5	4.7	1.8	1.2	0.6	100.0	0.41
4 월	2000	62.7	25.0	7.3	3.0	1.3	0.9	100.0	0.58
5 월	2000	58.2	27.6	8.8	3.3	1.2	1.1	100.0	0.65
6 월	2000	76.6	16.3	4.7	1.6	0.6	0.4	100.0	0.35
7 월	2000	62.2	25.7	7.0	3.0	1.6	0.7	100.0	0.59
8 월	2000	44.3	37.4	10.4	4.0	2.4	1.7	100.0	0.89
9 월	2000	63.0	25.6	6.7	3.0	1.3	0.6	100.0	0.56
10 월	2000	56.5	29.2	8.5	3.3	1.5	1.1	100.0	0.68
11 월	2000	77.2	16.2	4.6	1.1	0.6	0.4	100.0	0.33
12 월	2000	69.6	21.5	5.7	2.1	0.8	0.5	100.0	0.45

< 표 2-1-2. 계절별 관광여행 참가횟수 >

응답자 기준	사례수	다녀온적 없다	1회	2회	3회	4회	5회 이상	계	1인 평균
		%	%	%	%	%	%	%	(회)
봄	2000	33.7	31.1	15.8	6.4	4.5	8.7	100.0	1.52
여름	2000	25.9	33.9	17.6	8.5	5.0	9.2	100.0	1.72
가을	2000	35.3	31.0	14.1	7.5	4.3	7.9	100.0	1.47
겨울	2000	57.0	23.6	8.3	4.9	2.1	4.3	100.0	0.88

< 표 2-2. 숙박관광여행 참가횟수 >

응답자 기준	사례수	다녀 온적이 없다	1회	2회	3회	4회	5회	6회	7회	8회	9회	10회 이상	계	1인 평균
		%	%	%	%	%	%	%	%	%	%	%	%	(회)
■ 전 체 ■	2000	29.0	34.1	20.3	9.8	2.8	1.7	0.8	0.3	0.2	0.3	1.0	100.0	1.49
■ 성 별 ■														
남 자	1003	25.1	34.5	22.1	10.3	2.4	2.2	0.8	0.3	0.1	0.4	1.8	100.0	1.70
여 자	997	32.9	33.6	18.4	9.2	3.1	1.1	0.8	0.3	0.2	0.2	0.2	100.0	1.28
■ 연 령 별 ■														
10 대	333	20.1	44.4	21.6	10.2	1.5	0.3	0.3	0.6	0.3	0.0	0.6	100.0	1.41
20 대	504	21.8	35.5	21.6	11.3	3.6	3.0	1.0	0.6	0.0	0.4	1.2	100.0	1.73
30 대	514	28.4	32.9	21.4	10.1	3.1	1.4	0.8	0.0	0.4	0.4	1.2	100.0	1.56
40 대	329	33.7	29.5	18.2	10.0	2.4	2.7	0.9	0.3	0.0	0.6	1.5	100.0	1.60
50 세 이 상	320	45.6	27.5	16.9	5.9	2.5	0.3	0.9	0.0	0.0	0.0	0.3	100.0	1.00
■ 교 육 수 준 별 ■														
중 학 재 학	111	15.3	44.1	27.0	9.9	2.7	0.0	0.0	0.9	0.0	0.0	0.0	100.0	1.45
고 교 재 학	151	23.2	45.0	20.5	9.9	0.0	0.7	0.7	0.0	0.0	0.0	0.0	100.0	1.23
초 등 졸 이 하	81	61.7	23.5	9.9	2.5	1.2	0.0	0.0	0.0	0.0	1.2	0.0	100.0	0.67
중 졸	109	61.5	20.2	13.8	1.8	0.9	0.0	0.9	0.0	0.0	0.0	0.9	100.0	0.73
고 졸	891	32.7	33.2	18.2	9.2	3.0	1.6	0.8	0.2	0.0	0.2	0.9	100.0	1.42
대 재 이 상	657	18.3	34.6	24.2	12.6	3.5	2.7	1.1	0.5	0.5	0.5	1.7	100.0	1.89
■ 직 업 별 ■														
전문 / 관리직	27	18.5	40.7	29.6	3.7	3.7	0.0	0.0	0.0	3.7	0.0	0.0	100.0	1.56
사무 / 관리직	385	17.9	34.3	24.4	12.7	3.4	3.9	1.3	0.3	0.0	0.3	1.6	100.0	1.95
판 매 종 사 자	360	31.7	31.1	20.3	7.5	3.6	1.1	1.7	0.6	0.3	0.0	2.2	100.0	1.67
서비스직종사자	160	41.3	27.5	16.9	10.0	1.9	1.3	0.0	0.0	0.0	0.6	0.6	100.0	1.19
농림/축산/어업	42	61.9	26.2	7.1	2.4	2.4	0.0	0.0	0.0	0.0	0.0	0.0	100.0	0.57
생산관련종사자	88	38.6	31.8	13.6	9.1	1.1	3.4	1.1	0.0	0.0	0.0	1.1	100.0	1.28
가 정 주 부	470	35.3	32.6	17.9	9.1	3.2	0.9	0.4	0.2	0.0	0.4	0.0	100.0	1.21
학 생	414	18.4	42.5	23.2	11.4	1.7	0.7	0.5	0.5	0.2	0.2	0.7	100.0	1.51
무 직	54	44.4	25.9	14.8	5.6	1.9	3.7	0.0	0.0	0.0	1.9	1.9	100.0	1.33

< 표 2-2. 숙박관광여행 참가횟수 >

응답자 기준	사례수	다녀 온적이 없다	1회	2회	3회	4회	5회	6회	7회	8회	9회	10회 이상	계	1인 평균
		%	%	%	%	%	%	%	%	%	%	%	%	(회)
■ 전 체 ■	2000	29.0	34.1	20.3	9.8	2.8	1.7	0.8	0.3	0.2	0.3	1.0	100.0	1.49
■ 지역 별 ■														
지서부대인관광대물경강충영전전경경제	428	16.6	32.9	27.6	13.3	4.0	2.3	1.4	0.7	0.2	0.0	0.9	100.0	1.85
울산	158	31.0	26.6	24.1	8.9	4.4	1.9	0.6	0.0	0.0	0.6	1.9	100.0	1.58
구천주전산기원북남북남주	108	25.0	32.4	24.1	12.0	2.8	2.8	0.9	0.0	0.0	0.0	0.0	100.0	1.47
	108	28.7	42.6	13.9	10.2	1.9	0.9	0.0	0.0	0.9	0.0	0.9	100.0	1.30
	58	29.3	43.1	13.8	5.2	3.4	1.7	3.4	0.0	0.0	0.0	0.0	100.0	1.29
	60	38.3	20.0	21.7	13.3	5.0	1.7	0.0	0.0	0.0	0.0	0.0	100.0	1.32
	44	18.2	34.1	22.7	18.2	2.3	2.3	0.0	0.0	0.0	2.3	0.0	100.0	1.75
	390	27.4	39.2	19.0	7.7	1.8	1.0	0.8	0.3	0.0	0.8	2.1	100.0	1.51
	64	21.9	37.5	18.8	10.9	6.3	3.1	1.6	0.0	0.0	0.0	0.0	100.0	1.58
	64	39.1	25.0	18.8	10.9	3.1	3.1	0.0	0.0	0.0	0.0	0.0	100.0	1.23
	80	35.0	37.5	18.8	7.5	1.3	0.0	0.0	0.0	0.0	0.0	0.0	100.0	1.02
	82	51.2	31.7	8.5	4.9	2.4	0.0	0.0	0.0	0.0	0.0	1.2	100.0	0.85
	86	44.2	29.1	14.0	10.5	1.2	0.0	0.0	0.0	1.2	0.0	0.0	100.0	1.02
	118	44.1	27.1	16.1	8.5	0.8	0.8	0.8	0.0	0.0	0.0	1.7	100.0	1.45
	130	26.2	40.8	18.5	6.2	1.5	3.1	0.8	1.5	0.0	0.8	0.8	100.0	1.73
	22	63.6	27.3	9.1	0.0	0.0	0.0	0.0	0.0	0.0	0.0	0.0	100.0	0.45
■ 지역 크 기 별 ■														
대중 / 피 소 도 시 면	964	23.4	32.8	23.7	11.8	3.6	2.1	1.0	0.3	0.2	0.2	0.8	100.0	1.63
	648	29.2	38.1	17.4	8.2	2.3	1.5	0.6	0.3	0.2	0.6	1.5	100.0	1.52
	388	42.5	30.4	16.5	7.2	1.3	0.8	0.5	0.3	0.0	0.0	0.5	100.0	1.10
■ 생활 수준 별 ■														
상(150만원이상)	930	24.6	36.8	21.0	10.6	2.2	1.8	1.0	0.3	0.1	0.2	1.4	100.0	1.62
중(80-149만원)	773	30.4	33.2	20.1	9.1	3.2	1.7	0.6	0.4	0.3	0.4	0.6	100.0	1.43
하(80만원미만)	297	39.1	27.6	18.5	8.8	3.4	1.0	0.7	0.0	0.0	0.3	0.7	100.0	1.28
■ 결혼 여부 별 ■														
미혼	778	21.3	38.4	22.2	11.1	2.3	1.9	0.8	0.5	0.1	0.4	0.9	100.0	1.58
기혼	1222	33.9	31.3	19.0	8.9	3.0	1.5	0.8	0.2	0.2	0.2	1.1	100.0	1.44
■ 자동차 소유 별 ■														
있	1608	25.9	34.9	21.3	10.6	2.9	1.8	0.7	0.4	0.1	0.3	1.1	100.0	1.58
없	392	41.6	30.6	16.1	6.4	2.3	1.0	1.0	0.0	0.3	0.3	0.5	100.0	1.13

< 표 2-2-1. 월별 숙박관광여행 참가횟수 >

응답자 기준	사례수	다녀온적 없다	1회	2회	3회	4회	5회 이상	계	1인 평균
		%	%	%	%	%	%	%	(회)
1 월	2000	91.8	7.6	0.5	0.1	0.2	0.0	100.0	0.09
2 월	2000	95.3	4.2	0.4	0.1	0.1	0.0	100.0	0.06
3 월	2000	93.9	5.7	0.4	0.1	0.1	0.0	100.0	0.07
4 월	2000	90.8	8.9	0.2	0.0	0.1	0.1	100.0	0.10
5 월	2000	90.6	8.8	0.5	0.1	0.1	0.0	100.0	0.10
6 월	2000	95.0	4.8	0.2	0.1	0.1	0.0	100.0	0.06
7 월	2000	82.7	16.1	1.0	0.2	0.1	0.0	100.0	0.19
8 월	2000	65.4	32.0	2.2	0.3	0.1	0.1	100.0	0.38
9 월	2000	92.5	7.0	0.4	0.2	0.1	0.0	100.0	0.08
10 월	2000	87.4	11.9	0.5	0.1	0.1	0.1	100.0	0.14
11 월	2000	93.3	6.3	0.2	0.2	0.1	0.0	100.0	0.07
12 월	2000	85.5	13.8	0.5	0.1	0.2	0.0	100.0	0.16

< 표 2-2-2. 계절별 숙박관광여행 참가횟수 >

응답자 기준	사례수	다녀온적 없다	1회	2회	3회	4회	5회 이상	계	1인 평균
		%	%	%	%	%	%	%	(회)
봄	2000	78.9	18.1	1.8	1.0	0.1	0.3	100.0	0.27
여름	2000	50.4	40.8	6.5	1.7	0.4	0.3	100.0	0.62
가을	2000	77.1	19.2	2.5	0.8	0.1	0.4	100.0	0.30
겨울	2000	77.3	17.9	3.6	0.8	0.2	0.4	100.0	0.31

< 표 2-2-3. 숙박관광여행 참가시기별 횟수 >

응답 기준	사례수	1회	2회	3회	4회	5회 이상	계
		%	%	%	%	%	%
■ 전 체 ■	2721	93.3	4.8	1.0	0.8	0.1	100.0
1 월	165	92.1	5.5	0.6	1.8	0.0	100.0
2 월	95	88.4	7.4	2.1	2.1	0.0	100.0
3 월	122	92.6	5.7	0.8	0.8	0.0	100.0
4 월	184	96.7	1.6	0.0	1.1	0.5	100.0
5 월	188	93.6	4.8	0.5	1.1	0.0	100.0
6 월	101	94.1	3.0	2.0	1.0	0.0	100.0
7 월	346	93.1	5.5	0.9	0.6	0.0	100.0
8 월	692	92.5	6.4	0.7	0.3	0.1	100.0
9 월	151	92.7	4.6	2.0	0.7	0.0	100.0
10 월	252	94.4	3.6	0.8	0.8	0.4	100.0
11 월	134	94.0	2.2	3.0	0.7	0.0	100.0
12 월	291	94.5	3.4	0.7	1.4	0.0	100.0

< 표 2-2-4. 순수 숙박관광여행 참가횟수 >

응답자 기준	사례수	다녀 온적이 없다	1회	2회	3회	4회	5회	6회	7회	8회	9회	10회 이상	계	1인 평균
		%	%	%	%	%	%	%	%	%	%	%	%	(회)
■ 전 체 ■	2000	31.4	36.2	19.7	7.8	2.0	1.2	0.7	0.2	0.1	0.1	0.9	100.0	1.32
■ 성 별 ■														
남자	1003	27.6	36.5	21.9	8.6	1.7	1.2	0.6	0.1	0.1	0.2	1.5	100.0	1.49
여자	997	35.2	35.8	17.5	6.9	2.2	1.1	0.8	0.2	0.1	0.0	0.2	100.0	1.15
■ 업 령 별 ■														
10대	333	21.6	45.0	21.0	9.3	1.2	0.3	0.3	0.3	0.3	0.0	0.6	100.0	1.34
20대	504	24.0	36.5	23.0	9.5	2.2	2.2	1.0	0.2	0.0	0.4	1.0	100.0	1.55
30대	514	30.7	36.6	21.2	6.8	1.4	1.2	1.0	0.0	0.2	0.0	1.0	100.0	1.34
40대	329	38.0	32.8	15.8	6.7	3.3	1.2	0.3	0.3	0.0	0.0	1.5	100.0	1.34
50세 이상	320	47.5	29.1	14.7	5.9	1.9	0.3	0.6	0.0	0.0	0.0	0.0	100.0	0.89
■ 교 육 수 준 별 ■														
중학재학	111	17.1	45.0	25.2	9.0	2.7	0.0	0.0	0.9	0.0	0.0	0.0	100.0	1.40
고교재학	151	24.5	46.4	19.2	8.6	0.0	0.7	0.7	0.0	0.0	0.0	0.0	100.0	1.18
초등졸이하	81	64.2	24.7	7.4	1.2	1.2	0.0	0.0	1.2	0.0	0.0	0.0	100.0	0.57
중졸	109	63.3	19.3	12.8	1.8	0.9	0.0	1.8	0.0	0.0	0.0	0.0	100.0	0.65
고졸	891	35.8	34.8	17.5	7.2	2.1	1.1	0.6	0.0	0.0	0.1	0.8	100.0	1.23
대재이상	657	20.1	38.4	24.5	9.9	2.3	1.8	0.9	0.2	0.3	0.2	1.5	100.0	1.66
■ 직 업 별 ■														
전문 / 관리직	27	22.2	44.4	29.6	3.7	0.0	0.0	0.0	0.0	0.0	0.0	0.0	100.0	1.15
사무 / 관리직	385	20.5	37.7	23.9	11.2	2.1	2.1	0.8	0.0	0.3	0.0	1.6	100.0	1.71
판매종사자	360	34.4	32.2	20.6	5.8	2.8	0.8	1.1	0.3	0.0	0.0	1.9	100.0	1.45
서비스직종사자	160	45.6	30.0	15.6	5.0	1.9	1.3	0.6	0.0	0.0	0.0	0.0	100.0	0.94
농림/축산/어업	42	71.4	19.0	7.1	2.4	0.0	0.0	0.0	0.0	0.0	0.0	0.0	100.0	0.40
생산관련종사자	88	38.6	35.2	13.6	9.1	1.1	1.1	1.1	0.0	0.0	0.0	0.0	100.0	1.07
가정주부	470	37.4	36.4	16.6	5.7	2.1	0.9	0.6	0.2	0.0	0.0	0.0	100.0	1.05
학생	414	19.8	43.0	22.7	10.4	1.4	0.7	0.5	0.2	0.2	0.2	0.7	100.0	1.45
무직	54	44.4	25.9	14.8	5.6	1.9	3.7	0.0	0.0	0.0	1.9	1.9	100.0	1.33

< 표 2-2-4. 순수 숙박관광여행 참가횟수 >

응답자 기준	사례수	다녀 온적이 없다	1회	2회	3회	4회	5회	6회	7회	8회	9회	10회 이상	계	1인 평균
		%	%	%	%	%	%	%	%	%	%	%	%	(회)
■ 전 체 ■	2000	31.4	36.2	19.7	7.8	2.0	1.2	0.7	0.2	0.1	0.1	0.9	100.0	1.32
■ 지역 별 ■														
지서부대인광대을경강충충전전경경제	428	18.2	39.5	26.6	10.3	2.3	0.9	0.9	0.2	0.2	0.0	0.7	100.0	1.55
울산구천주전산기원북부남부남주	158	34.8	29.1	20.3	7.0	3.8	1.9	1.9	0.0	0.0	0.0	1.3	100.0	1.39
	108	30.6	32.4	24.1	9.3	0.0	2.8	0.9	0.0	0.0	0.0	0.0	100.0	1.28
	108	32.4	42.6	12.0	8.3	1.9	1.9	0.0	0.0	0.0	0.0	0.9	100.0	1.18
	58	32.8	44.8	12.1	3.4	3.4	1.7	1.7	0.0	0.0	0.0	0.0	100.0	1.12
	60	38.3	20.0	25.0	11.7	5.0	0.0	0.0	0.0	0.0	0.0	0.0	100.0	1.25
	44	27.3	40.9	20.5	11.4	0.0	0.0	0.0	0.0	0.0	0.0	0.0	100.0	1.16
	390	30.0	40.0	17.9	6.4	1.3	1.0	0.8	0.0	0.3	0.5	1.8	100.0	1.38
	64	23.4	39.1	18.8	12.5	4.7	1.6	0.0	0.0	0.0	0.0	0.0	100.0	1.41
	64	39.1	28.1	18.8	9.4	1.6	3.1	0.0	0.0	0.0	0.0	0.0	100.0	1.16
	80	37.5	37.5	18.8	5.0	1.3	0.0	0.0	0.0	0.0	0.0	0.0	100.0	0.95
	82	51.2	32.9	8.5	3.7	2.4	0.0	0.0	0.0	0.0	0.0	1.2	100.0	0.83
	86	47.7	29.1	15.1	7.0	1.2	0.0	0.0	0.0	0.0	0.0	0.0	100.0	0.85
	118	44.9	27.1	17.8	6.8	0.0	0.8	0.8	0.0	0.0	0.0	1.7	100.0	1.40
	130	26.2	40.8	20.8	5.4	2.3	1.5	0.8	1.5	0.0	0.0	0.8	100.0	1.64
	22	72.7	22.7	4.5	0.0	0.0	0.0	0.0	0.0	0.0	0.0	0.0	100.0	0.32
■ 지역 크기 별 ■														
대중읍 / 소도 / 시면	964	26.5	36.5	22.4	9.1	2.4	1.3	0.9	0.1	0.1	0.0	0.6	100.0	1.39
	648	31.2	38.7	17.4	6.6	1.9	1.4	0.6	0.3	0.2	0.3	1.4	100.0	1.41
	388	44.1	30.9	16.8	6.2	1.0	0.3	0.3	0.0	0.0	0.0	0.5	100.0	1.01
■ 생활 수준 별 ■														
상(150만원이상)	930	27.0	38.9	20.1	8.6	1.8	1.3	0.8	0.1	0.0	0.1	1.3	100.0	1.45
중(80-149만원)	773	33.0	35.4	19.9	6.6	2.1	1.0	0.8	0.3	0.3	0.0	0.6	100.0	1.26
하(80만원미만)	297	41.1	29.3	17.8	8.1	2.0	1.0	0.3	0.0	0.0	0.3	0.0	100.0	1.07
■ 결혼 여부 별 ■														
미혼	778	23.0	39.1	22.8	9.8	1.4	1.5	0.9	0.1	0.3	0.3	0.9	100.0	1.48
기혼	1222	36.7	34.3	17.8	6.5	2.3	0.9	0.6	0.2	0.0	0.0	0.8	100.0	1.22
■ 자동차 소유 별 ■														
있음	1608	28.4	37.3	20.6	8.5	2.1	1.2	0.6	0.2	0.0	0.1	1.0	100.0	1.40
없음	392	43.9	31.6	15.8	4.6	1.3	0.8	1.3	0.0	0.5	0.0	0.3	100.0	1.01

< 표 2-2-5. 가사/ 업무여행중 숙박관광여행 참가횟수 >

응답자 기준	사례수	다녀온적 없다	1회	2회	3회	4회	5회 이상	계	1인 평균
		%	%	%	%	%	%	%	(회)
■ 전 체 ■	2000	91.0	4.7	2.9	0.9	0.3	0.4	100.0	0.17
■ 성 별 ■									
남 자	1003	90.5	4.7	2.4	1.2	0.4	0.8	100.0	0.21
여 자	997	91.4	4.6	3.3	0.6	0.1	0.0	100.0	0.13
■ 연 령 별 ■									
10 대	333	95.2	3.6	0.9	0.0	0.3	0.0	100.0	0.07
20 대	504	91.3	4.2	3.2	1.0	0.0	0.4	100.0	0.18
30 대	514	89.3	4.5	3.9	1.6	0.2	0.6	100.0	0.21
40 대	329	86.0	7.9	3.6	0.9	0.9	0.6	100.0	0.26
50 세 이 상	320	93.8	3.4	1.9	0.6	0.0	0.3	100.0	0.11
■ 교 육 수 준 별 ■									
중 학 재 학	111	95.5	3.6	0.9	0.0	0.0	0.0	100.0	0.05
고 교 재 학	151	95.4	4.0	0.7	0.0	0.0	0.0	100.0	0.05
초 등 졸 이 하	81	93.8	2.5	3.7	0.0	0.0	0.0	100.0	0.10
중 졸	109	96.3	2.8	0.0	0.0	0.0	0.9	100.0	0.08
고 졸	891	91.1	4.6	2.2	1.1	0.4	0.4	100.0	0.18
대 재 이 상	657	87.7	5.6	4.9	1.2	0.2	0.5	100.0	0.23
■ 직 업 별 ■									
전문 / 관리직	27	85.2	3.7	7.4	0.0	0.0	3.7	100.0	0.41
사무 / 관리직	385	86.8	7.3	3.9	1.0	0.3	0.8	100.0	0.23
판 매 종 사 자	360	90.6	4.7	1.9	2.2	0.3	0.3	100.0	0.21
서비스직종사자	160	88.8	5.6	3.8	0.6	0.0	1.3	100.0	0.26
농림/축산/어업	42	90.5	7.1	0.0	0.0	2.4	0.0	100.0	0.17
생산관련종사자	88	93.2	1.1	1.1	2.3	1.1	1.1	100.0	0.22
가 정 주 부	470	90.2	4.5	4.7	0.6	0.0	0.0	100.0	0.16
학 생	414	95.7	3.1	1.0	0.0	0.2	0.0	100.0	0.06
무 직	54	100.0	0.0	0.0	0.0	0.0	0.0	100.0	0.00

< 표 2-2-5. 가사/ 업무여행중 숙박관광여행 참가횟수 >

응답자 기준	사례수	다녀 온적이 없다	1회	2회	3회	4회	5회 이상	계	1인 평균
		%	%	%	%	%	%	%	(회)
■ 전 체 ■	2000	91.0	4.7	2.9	0.9	0.3	0.4	100.0	0.17
■ 지역 별 ■									
서부	428	85.0	7.2	5.1	1.4	0.7	0.5	100.0	0.30
대인	158	91.1	3.2	3.8	0.6	0.6	0.6	100.0	0.19
광대	108	89.8	2.8	5.6	1.9	0.0	0.0	100.0	0.19
동대	108	91.7	6.5	0.0	1.9	0.0	0.0	100.0	0.12
울경	58	87.9	8.6	1.7	1.7	0.0	0.0	100.0	0.17
강대	60	95.0	3.3	1.7	0.0	0.0	0.0	100.0	0.07
울경	44	70.5	20.5	4.5	0.0	2.3	2.3	100.0	0.59
강대	390	92.8	3.8	2.6	0.3	0.0	0.5	100.0	0.13
울경	64	93.8	1.6	1.6	1.6	0.0	1.6	100.0	0.17
강대	64	96.9	0.0	1.6	1.6	0.0	0.0	100.0	0.08
울경	80	96.3	1.3	1.3	1.3	0.0	0.0	100.0	0.08
강대	82	97.6	2.4	0.0	0.0	0.0	0.0	100.0	0.02
울경	86	90.7	5.8	2.3	0.0	0.0	1.2	100.0	0.17
강대	118	96.6	1.7	1.7	0.0	0.0	0.0	100.0	0.05
울경	130	94.6	3.1	0.8	1.5	0.0	0.0	100.0	0.09
강대	22	90.9	4.5	4.5	0.0	0.0	0.0	100.0	0.14
■ 지역 크기 별 ■									
대도	964	87.4	6.4	3.9	1.2	0.5	0.4	100.0	0.24
중도	648	93.5	3.4	2.5	0.2	0.0	0.5	100.0	0.12
읍면	388	95.4	2.3	0.8	1.3	0.0	0.3	100.0	0.09
■ 생활 수준 별 ■									
상(150만원이상)	930	91.3	4.8	2.2	1.0	0.3	0.4	100.0	0.16
중(80-149만원)	773	89.9	5.2	3.5	1.0	0.3	0.1	100.0	0.17
하(80만원미만)	297	92.6	2.7	3.4	0.3	0.0	1.0	100.0	0.20
■ 결혼 여부 별 ■									
미혼	778	93.7	3.7	1.9	0.4	0.1	0.1	100.0	0.10
기혼	1222	89.2	5.2	3.4	1.2	0.3	0.6	100.0	0.22
■ 자동차 소유 별 ■									
있	1608	90.2	5.2	3.0	0.9	0.2	0.4	100.0	0.18
없	392	93.9	2.6	2.3	0.8	0.3	0.3	100.0	0.12

< 표 2-2-6. 월별/ 계절별 숙박관광여행 참가율 >

응답자 기준	순수 숙박관광여행	가사나 업무여행중의 숙박관광여행
	(N=2,000)	(N=2,000)
■ 월 별 ■ 1 월 2 월 3 월 4 월 5 월 6 월 7 월 8 월 9 월 10 월 11 월 12 월	0.07 0.04 0.06 0.09 0.09 0.05 0.17 0.36 0.07 0.11 0.06 0.15	0.02 0.01 0.01 0.01 0.01 0.00 0.01 0.02 0.01 0.03 0.01 0.01
■ 계 절 별 ■ 봄 여름 가을 겨울	0.23 0.58 0.24 0.26	0.04 0.04 0.06 0.04

< 표 2-3. 당일관광여행 참가횟수 >

응답자 기준	사례수	다녀 온적이 없다	1회	2회	3회	4회	5회	6회	7회	8회	9회	10회	11회
		%	%	%	%	%	%	%	%	%	%	%	%
■ 전 체 ■	2000	14.1	20.3	16.4	11.7	8.9	6.1	4.0	2.6	2.1	1.4	1.8	1.5
■ 성 별 ■													
남 자	1003	14.8	18.4	15.8	11.5	9.7	5.6	3.8	3.3	1.7	1.0	2.1	1.8
여 자	997	13.4	22.2	17.1	11.9	8.0	6.6	4.2	1.8	2.5	1.8	1.5	1.1
■ 연 령 별 ■													
10 대	333	12.0	24.6	20.4	16.2	11.1	6.3	1.5	1.5	2.1	1.2	0.9	0.6
20 대	504	14.1	17.9	17.9	11.9	8.7	6.3	5.2	1.8	2.4	1.2	2.4	0.8
30 대	514	11.3	20.6	13.4	10.9	9.1	6.4	5.3	4.1	1.0	1.9	1.8	2.7
40 대	329	15.8	19.5	15.2	10.0	6.7	7.0	4.9	3.3	2.7	0.6	0.9	0.6
50 세 이 상	320	19.1	20.0	15.9	9.7	8.4	4.1	1.9	1.6	2.8	1.9	2.8	2.2
■ 교 육 수 준 별 ■													
중 학 재 학	111	7.2	22.5	26.1	15.3	9.9	8.1	1.8	2.7	0.9	0.9	0.9	0.0
고 교 재 학	151	10.6	25.2	17.2	19.9	12.6	6.0	2.0	0.0	2.6	0.7	0.7	1.3
초 등 졸 이 하	81	21.0	23.5	23.5	11.1	4.9	2.5	1.2	1.2	0.0	3.7	3.7	0.0
중 졸	109	16.5	22.9	20.2	6.4	8.3	4.6	0.9	3.7	0.0	0.9	1.8	2.8
고 졸	891	15.4	20.8	14.6	10.2	8.3	6.3	5.5	1.9	2.7	1.1	1.7	1.5
대 재 이 상	657	13.1	17.4	15.5	12.2	9.1	6.2	3.7	4.0	2.0	1.8	2.1	1.7
■ 직 업 별 ■													
전문 / 관리직	27	7.4	0.0	22.2	11.1	14.8	7.4	0.0	0.0	7.4	7.4	3.7	0.0
사무 / 관리직	385	13.8	16.9	13.0	11.2	9.6	6.5	5.5	3.6	2.1	2.1	2.1	2.6
판 매 종 사 자	360	13.9	18.3	15.3	9.2	8.6	6.1	5.8	3.9	1.7	0.8	1.7	1.7
서비스직종사자	160	18.1	19.4	16.3	9.4	6.9	5.6	1.9	1.9	2.5	1.9	1.9	2.5
농림/축산/어업	42	11.9	33.3	23.8	11.9	4.8	2.4	2.4	0.0	2.4	2.4	2.4	0.0
생산관련종사자	88	17.0	19.3	18.2	13.6	8.0	9.1	1.1	2.3	0.0	0.0	0.0	1.1
가 정 주 부	470	14.7	21.5	15.5	11.3	7.4	6.0	5.3	2.6	2.8	1.3	1.5	1.1
학 생	414	11.4	24.4	19.8	15.9	10.9	6.0	1.9	1.4	1.7	0.7	1.9	0.7
무 직	54	22.2	20.4	18.5	7.4	9.3	3.7	0.0	0.0	1.9	3.7	3.7	0.0

< 표 2-3. 당일관광여행 참가횟수 >

응답자 기준	12회	13회	14회	15회	16회	17회	18회	19회	20회	21회 이상	계	1인 평균
	%	%	%	%	%	%	%	%	%	%	%	(회)
■ 전 체 ■	1.5	1.0	0.6	0.9	0.6	0.6	0.6	0.1	0.2	3.3	100.0	4.56
▣ 성 별 ▣												
남 자	2.0	0.8	0.7	0.7	0.7	0.5	0.4	0.1	0.3	4.5	100.0	5.06
여 자	0.9	1.1	0.4	1.1	0.5	0.7	0.8	0.1	0.1	2.1	100.0	4.05
▣ 연 령 별 ▣												
10 대	0.3	0.0	0.0	0.0	0.6	0.0	0.0	0.0	0.3	0.3	100.0	2.85
20 대	1.4	0.8	0.4	1.4	0.2	0.2	1.2	0.2	0.0	3.8	100.0	4.66
30 대	2.3	1.0	0.6	0.8	1.0	1.2	0.4	0.0	0.0	4.3	100.0	5.23
40 대	1.8	1.8	0.9	0.6	0.6	1.5	0.9	0.3	0.3	4.0	100.0	4.95
50 세 이 상	0.9	1.3	0.9	1.6	0.6	0.0	0.3	0.0	0.6	3.4	100.0	4.68
▣ 교 육 수 준 별 ▣												
중 학 재 학	0.9	0.0	0.0	0.0	0.9	0.0	0.0	0.0	0.9	0.9	100.0	3.36
고 교 재 학	0.0	0.0	0.0	0.0	0.7	0.0	0.0	0.0	0.0	0.7	100.0	2.85
초 등 졸 이 하	0.0	1.2	0.0	0.0	0.0	0.0	1.2	0.0	0.0	1.2	100.0	2.91
중 졸	0.0	3.7	0.9	0.0	0.0	0.9	0.0	0.0	0.9	4.6	100.0	5.06
고 졸	1.3	1.1	0.7	1.2	0.3	0.8	0.4	0.1	0.2	3.8	100.0	4.73
대 재 이 상	2.4	0.6	0.6	1.1	1.1	0.6	1.1	0.2	0.0	3.7	100.0	5.04
▣ 직 업 별 ▣												
전문 / 관리직	7.4	0.0	0.0	0.0	3.7	3.7	0.0	0.0	0.0	3.7	100.0	7.04
사무 / 관리직	2.6	0.5	1.3	1.0	0.5	0.3	0.3	0.3	0.0	4.4	100.0	5.16
판 매 종 사 자	2.2	1.1	0.8	0.6	0.3	0.8	0.8	0.3	0.6	5.6	100.0	5.73
서비스직종사자	1.3	0.6	0.6	0.6	0.6	1.3	1.9	0.0	0.0	5.0	100.0	4.74
농림/축산/어업	0.0	2.4	0.0	0.0	0.0	0.0	0.0	0.0	0.0	0.0	100.0	2.57
생산관련종사자	1.1	2.3	0.0	0.0	0.0	0.0	1.1	0.0	0.0	5.7	100.0	5.05
가 정 주 부	0.6	1.5	0.4	1.9	0.9	1.1	0.6	0.0	0.2	1.9	100.0	4.26
학 생	0.5	0.2	0.0	0.0	0.5	0.0	0.2	0.0	0.2	1.4	100.0	3.31
무 직	1.9	1.9	0.0	3.7	1.9	0.0	0.0	0.0	0.0	0.0	100.0	3.52

< 표 2-3. 당일관광여행 참가횟수 >

응답자 기준	사례수	다녀 온적이 없다	1회	2회	3회	4회	5회	6회	7회	8회	9회	10회	11회
		%	%	%	%	%	%	%	%	%	%	%	%
■ 전 체 ■	2000	14.1	20.3	16.4	11.7	8.9	6.1	4.0	2.6	2.1	1.4	1.8	1.5
■ 지역 별 ■													
서부대인광역시	428	14.3	15.4	18.2	14.7	10.5	5.8	6.8	1.9	2.8	0.7	0.9	2.6
부산광역시	158	4.4	13.3	14.6	10.8	8.2	8.9	3.8	3.2	1.9	3.2	6.3	1.3
대구광역시	108	2.8	10.2	10.2	15.7	16.7	13.9	5.6	5.6	4.6	6.5	2.8	0.0
대전광역시	108	12.0	30.6	17.6	6.5	9.3	5.6	3.7	2.8	1.9	0.9	0.0	0.0
충청남도	58	3.4	17.2	19.0	15.5	13.8	3.4	1.7	1.7	1.7	1.7	3.4	1.7
충청북도	60	20.0	11.7	10.0	3.3	8.3	1.7	6.7	5.0	3.3	0.0	5.0	3.3
경기도	44	25.0	40.9	11.4	4.5	2.3	4.5	0.0	0.0	2.3	0.0	0.0	0.0
강원도	390	21.5	21.5	15.6	11.8	7.2	4.9	2.1	3.3	2.8	0.8	2.1	1.5
충청북도	64	43.8	12.5	6.3	14.1	4.7	4.7	1.6	1.6	0.0	0.0	1.6	0.0
충청남도	64	7.8	21.9	25.0	14.1	9.4	7.8	4.7	1.6	0.0	0.0	1.6	0.0
경기도	80	16.3	18.8	11.3	2.5	11.3	7.5	5.0	2.5	1.3	0.0	0.0	3.8
강원도	82	11.0	41.5	13.4	4.9	2.4	2.4	3.7	2.4	0.0	1.2	0.0	1.2
충청북도	86	5.8	33.7	19.8	9.3	5.8	7.0	2.3	1.2	2.3	3.5	0.0	2.3
충청남도	118	1.7	13.6	23.7	13.6	10.2	10.2	5.1	2.5	0.8	2.5	1.7	0.0
경기도	130	12.3	26.9	18.5	16.9	9.2	3.1	2.3	1.5	0.8	0.8	1.5	0.8
제주도	22	50.0	22.7	22.7	4.5	0.0	0.0	0.0	0.0	0.0	0.0	0.0	0.0
■ 지역 크기 별 ■													
대도시	964	11.3	17.2	15.9	12.1	10.4	6.7	5.2	2.7	2.7	1.8	2.3	1.7
중소도시	648	17.1	20.7	16.2	11.9	8.2	5.9	3.1	3.1	1.9	0.9	1.5	1.9
읍면	388	16.0	27.3	18.0	10.3	6.2	4.9	2.6	1.3	1.0	1.3	1.0	0.3
■ 생활 수준 별 ■													
상(150만원이상)	930	11.7	21.5	15.4	11.4	8.9	6.7	4.5	2.4	2.2	1.5	2.2	1.6
중(80-149만원)	773	15.0	19.0	16.9	11.9	9.1	6.5	3.6	2.6	1.9	1.8	1.6	1.3
하(80만원미만)	297	19.2	19.9	18.2	12.1	8.1	3.4	3.4	3.0	2.4	0.0	1.3	1.3
■ 결혼 여부 별 ■													
미혼	778	13.2	21.1	18.8	14.0	10.9	5.8	2.8	1.8	1.9	1.3	1.7	1.5
기혼	1222	14.6	19.8	14.9	10.2	7.5	6.3	4.7	3.0	2.2	1.5	1.9	1.4
■ 자동차 소유 별 ■													
있음	1608	13.2	19.9	15.3	11.7	9.1	6.2	4.7	2.6	2.4	1.4	1.9	1.6
없음	392	17.9	21.9	20.9	11.7	7.7	5.9	1.3	2.3	0.8	1.3	1.5	1.0

< 표 2-3. 당일관광여행 참가횟수 >

응답자 기준	12회	13회	14회	15회	16회	17회	18회	19회	20회	21회 이상	계	1인 평균
	%	%	%	%	%	%	%	%	%	%	%	(회)
■ 전 체 ■	1.5	1.0	0.6	0.9	0.6	0.6	0.6	0.1	0.2	3.3	100.0	4.56
■ 지역 별 ■												
서울	1.4	0.9	0.5	0.5	0.5	0.5	0.2	0.0	0.0	0.9	100.0	3.72
부산	0.0	4.4	0.0	3.2	1.9	1.3	1.3	0.0	0.6	7.6	100.0	7.66
대구	2.8	0.0	0.0	1.9	0.0	0.0	0.0	0.0	0.0	0.9	100.0	4.96
대전	3.7	0.0	0.0	0.9	0.9	0.0	0.0	0.0	0.9	2.8	100.0	3.79
대구경북	3.4	0.0	0.0	0.0	0.0	1.7	5.2	0.0	0.0	5.2	100.0	5.76
충청	1.7	0.0	1.7	0.0	1.7	3.3	5.0	0.0	0.0	8.3	100.0	7.72
전남	0.0	0.0	2.3	0.0	2.3	0.0	0.0	0.0	0.0	4.5	100.0	4.05
경남	2.1	0.5	0.0	0.5	0.5	0.3	0.0	0.0	0.0	1.0	100.0	3.25
제주	0.0	1.6	1.6	1.6	0.0	0.0	0.0	0.0	0.0	4.7	100.0	3.88
충남	1.6	1.6	1.6	0.0	0.0	0.0	0.0	0.0	0.0	1.6	100.0	3.56
전북	1.3	1.3	1.3	3.8	0.0	1.3	1.3	0.0	0.0	10.0	100.0	6.65
경북	0.0	2.4	2.4	1.2	0.0	1.2	0.0	0.0	1.2	7.3	100.0	5.73
경남	0.0	0.0	0.0	0.0	2.3	0.0	0.0	0.0	0.0	4.7	100.0	4.79
제주	1.7	0.8	0.8	0.8	0.0	0.8	0.8	0.8	0.8	6.8	100.0	6.64
제주	0.8	0.0	0.8	0.0	0.0	0.8	0.8	0.8	0.0	1.5	100.0	3.28
제주	0.0	0.0	0.0	0.0	0.0	0.0	0.0	0.0	0.0	0.0	100.0	0.82
■ 지역 크기 별 ■												
대도시	1.7	1.1	0.4	1.0	0.8	0.7	0.9	0.0	0.2	3.1	100.0	4.90
중소도시	1.4	0.6	0.6	0.6	0.3	0.3	0.3	0.2	0.2	3.2	100.0	4.30
읍면	1.0	1.0	0.8	1.0	0.5	0.8	0.3	0.3	0.3	3.9	100.0	4.13
■ 생활수준 별 ■												
상(150만원이상)	1.8	1.2	0.5	0.5	0.8	0.6	0.8	0.0	0.2	3.7	100.0	4.81
중(80-149만원)	1.2	0.6	0.6	0.9	0.6	0.8	0.5	0.3	0.0	3.2	100.0	4.50
하(80만원미만)	1.0	1.0	0.3	2.0	0.0	0.0	0.3	0.0	0.7	2.4	100.0	3.89
■ 결혼여부 별 ■												
미혼	1.2	0.4	0.3	0.1	0.5	0.3	0.3	0.0	0.1	2.1	100.0	3.70
기혼	1.6	1.3	0.7	1.4	0.7	0.8	0.8	0.2	0.2	4.1	100.0	5.10
■ 자동차 소유별 ■												
있다	1.7	1.0	0.6	0.9	0.7	0.7	0.7	0.1	0.2	3.5	100.0	4.78
없다	0.5	0.8	0.3	0.8	0.3	0.3	0.3	0.0	0.3	2.6	100.0	3.64

< 표 2-3-1. 월별 당일관광여행 참가횟수 >

응답자 기준	사례수	다녀온적 없다	1회	2회	3회	4회	5회 이상	계	1인 평균
		%	%	%	%	%	%	%	(회)
1 월	2000	87.8	8.5	2.6	0.5	0.5	0.2	100.0	0.18
2 월	2000	89.2	7.6	2.2	0.5	0.5	0.2	100.0	0.16
3 월	2000	77.3	15.9	4.0	1.5	1.5	0.5	100.0	0.35
4 월	2000	68.6	21.3	6.2	2.3	2.3	0.8	100.0	0.50
5 월	2000	63.1	25.9	6.8	2.6	2.6	0.8	100.0	0.56
6 월	2000	80.1	13.9	4.0	1.3	1.3	0.4	100.0	0.30
7 월	2000	74.4	17.0	5.2	2.1	2.1	0.6	100.0	0.41
8 월	2000	68.3	20.7	6.6	2.2	2.2	1.3	100.0	0.53
9 월	2000	67.8	22.5	6.3	1.9	1.9	0.4	100.0	0.48
10 월	2000	63.9	25.4	6.4	2.6	2.6	0.8	100.0	0.55
11 월	2000	82.0	12.9	3.8	0.7	0.7	0.2	100.0	0.26
12 월	2000	80.1	14.3	3.7	1.1	1.1	0.3	100.0	0.29

< 표 2-3-2. 계절별 당일관광여행 참가횟수 >

응답자 기준	사례수	다녀온적 없다	1회	2회	3회	4회	5회	6회 이상	계	1인 평균
		%	%	%	%	%	%	%	%	(회)
봄	2000	41.6	29.7	12.7	5.3	3.9	2.0	4.9	100.0	1.40
여름	2000	50.1	24.9	10.4	5.2	3.2	1.8	4.5	100.0	1.23
가을	2000	44.7	28.3	11.4	6.2	3.4	1.8	4.4	100.0	1.28
겨울	2000	71.3	15.9	5.4	3.2	1.5	0.5	2.4	100.0	0.63

< 표 2-3-3. 당일관광여행 참가시기별 횟수 >

응답 기준	사례수	1회	2회	3회	4회	5회	6회	7회	8회	10회 이상	계
		%	%	%	%	%	%	%	%	%	%
■ 전 체 ■	7229	83.7	10.7	3.1	1.7	0.3	0.2	0.1	0.1	0.1	100.0
1 월	272	76.1	16.5	5.5	1.8	0.0	0.0	0.0	0.0	0.0	100.0
2 월	245	80.0	11.0	6.1	2.4	0.4	0.0	0.0	0.0	0.0	100.0
3 월	538	81.6	12.3	2.8	2.4	0.7	0.0	0.2	0.0	0.0	100.0
4 월	792	84.6	10.4	2.7	1.6	0.3	0.1	0.1	0.1	0.1	100.0
5 월	925	86.7	8.4	2.9	1.3	0.3	0.2	0.0	0.0	0.1	100.0
6 월	488	85.9	9.6	2.5	1.6	0.2	0.0	0.0	0.0	0.2	100.0
7 월	620	81.6	11.6	3.9	1.8	0.3	0.2	0.3	0.2	0.2	100.0
8 월	778	79.7	12.9	3.6	1.9	0.9	0.5	0.0	0.4	0.1	100.0
9 월	795	86.4	9.2	2.8	1.1	0.1	0.3	0.0	0.1	0.0	100.0
10 월	911	86.6	9.5	2.1	1.3	0.3	0.0	0.1	0.0	0.0	100.0
11 월	410	83.7	11.5	2.4	1.7	0.2	0.0	0.0	0.5	0.0	100.0
12 월	455	82.6	10.8	4.2	2.0	0.0	0.2	0.0	0.2	0.0	100.0

< 표 2-3-4. 당일관광여행 종류별 참가횟수 >

응답자 기준	사례수	산에서의 활동이나 자연풍경 감상	해안, 수변에서의 활동	낚시	온천휴양	드라이브	문화유적지 방문	각종 유원지/놀이동 산/종합레저 시설의 방문	스키, 골프, 자전거하이킹 등 스포츠활동 참가나 관람 등 기타활동	
		회	회	회	회	회	회	회	회	
■ 전 체 ■	2000	1.37	0.58	0.40	0.32	0.89	0.19	0.62	0.19	
■ 성 남 여 ■	1003	1.56	0.61	0.72	0.26	0.91	0.20	0.56	0.25	
	997	1.19	0.54	0.08	0.37	0.87	0.19	0.68	0.13	
■ 연 령 ■	10 대	333	0.85	0.47	0.09	0.10	0.11	0.26	0.74	0.22
	20 대	504	0.97	0.69	0.34	0.14	1.39	0.12	0.80	0.21
	30 대	514	1.28	0.63	0.51	0.38	1.25	0.23	0.83	0.12
	40 대	329	1.72	0.53	0.78	0.38	0.66	0.21	0.33	0.35
	50 세 이 상	320	2.33	0.47	0.25	0.63	0.57	0.17	0.19	0.05
■ 교 육 수 준 ■	중 학 재 학	111	0.86	0.47	0.23	0.11	0.12	0.32	0.83	0.44
	고 교 재 학	151	0.91	0.49	0.04	0.17	0.11	0.25	0.76	0.12
	초 등 졸 이	81	1.21	0.64	0.00	0.28	0.43	0.21	0.12	0.01
	중 졸	109	2.76	0.70	0.05	0.59	0.60	0.11	0.25	0.01
	고 재 졸	891	1.48	0.58	0.47	0.32	0.95	0.19	0.61	0.11
	대 재 이 상	657	1.21	0.58	0.51	0.33	1.23	0.18	0.69	0.31
■ 직 업 ■	전문 / 관리 직	27	2.89	0.63	0.04	0.26	1.26	0.33	0.41	1.22
	사무 / 관리 직	385	1.08	0.60	0.66	0.29	1.28	0.19	0.68	0.38
	판 매 종 사 자	360	1.93	0.48	0.94	0.33	1.14	0.20	0.56	0.16
	서비스직종사자	160	1.48	0.83	0.27	0.36	1.04	0.10	0.61	0.06
	농림/축산/어업	42	1.02	0.57	0.29	0.12	0.12	0.36	0.07	0.02
	생산관련종사자	88	2.25	1.10	0.40	0.35	0.47	0.14	0.31	0.03
	가 정 주 부	470	1.39	0.47	0.09	0.53	0.88	0.18	0.66	0.05
	학 생	414	0.84	0.53	0.13	0.10	0.50	0.24	0.75	0.21
	무 직	54	1.50	0.63	0.22	0.24	0.22	0.11	0.37	0.22

< 표 2-3-4. 당일관광여행 종류별 참가횟수 >

응답자 기준	사례수	산에서의 활동이나 자연풍경 감상	해안, 수변에서의 활동	낚시	온천휴양	드라이브	문화유적지 방문	각종 유원지/놀이동산/종합레저 시설의 방문	스키, 골프, 자전거 하이킹 등 스포츠활동 참가나 관람 등 기타활동
		회	회	회	회	회	회	회	회
■ 전 체 ■	2000	1.37	0.58	0.40	0.32	0.89	0.19	0.62	0.19
■ 지역 별 ■									
서울	428	1.26	0.13	0.13	0.40	0.57	0.18	0.84	0.21
부산	158	1.87	2.30	0.37	0.34	1.41	0.20	0.85	0.34
대구	108	1.86	0.51	0.35	0.35	1.12	0.21	0.42	0.14
대전	108	0.71	0.31	0.34	0.54	0.87	0.14	0.69	0.19
전남	58	1.53	0.64	0.55	0.28	1.62	0.38	0.76	0.00
전북	60	1.93	0.90	0.90	0.12	2.67	0.35	0.72	0.13
충남	44	3.11	0.30	0.11	0.02	0.18	0.09	0.18	0.05
충북	390	0.75	0.31	0.32	0.27	0.47	0.15	0.74	0.25
경남	64	0.78	0.44	0.03	0.28	1.81	0.06	0.31	0.16
경북	64	1.00	0.69	0.64	0.17	0.47	0.16	0.41	0.03
강원	80	1.91	1.30	0.18	0.18	2.09	0.43	0.51	0.06
충청	82	1.84	0.61	0.93	0.44	1.18	0.10	0.40	0.23
제주	86	2.28	0.69	0.45	0.15	0.28	0.17	0.23	0.53
경기	118	2.27	0.64	1.13	0.31	1.47	0.36	0.42	0.07
인천	130	0.82	0.43	0.63	0.41	0.34	0.18	0.44	0.02
세종	22	0.36	0.36	0.00	0.00	0.09	0.00	0.00	0.00
■ 지역 크기 별 ■									
대도시	964	1.51	0.63	0.29	0.36	0.98	0.20	0.74	0.19
중도시	648	1.25	0.47	0.56	0.26	0.78	0.16	0.54	0.27
읍면	388	1.23	0.61	0.38	0.31	0.85	0.23	0.47	0.04
■ 생활수준 별 ■									
상(150만원이상)	930	1.53	0.56	0.35	0.35	0.88	0.21	0.64	0.28
중(80-149만원)	773	1.28	0.56	0.45	0.31	0.99	0.19	0.64	0.08
하(80만원미만)	297	1.13	0.67	0.39	0.20	0.66	0.14	0.51	0.18
■ 결혼여부 별 ■									
미혼	778	0.89	0.62	0.26	0.10	0.78	0.18	0.64	0.23
혼인	1222	1.68	0.55	0.49	0.45	0.96	0.21	0.61	0.16
■ 자동차 소유 별 ■									
있음	1608	1.36	0.53	0.44	0.35	1.05	0.20	0.63	0.22
없음	392	1.42	0.76	0.23	0.18	0.24	0.16	0.60	0.05

< 표 3-1. 숙박관광여행 동반자수 >

응답 기준	사례수	혼자서	2 - 3 명	4 - 5 명	6 - 10 명	11 - 20 명	21명 이상	계	평균
		%	%	%	%	%	%	%	명
■ 전 체 ■	2721	4.0	27.6	36.8	15.8	6.4	9.4	100.0	10.73
▣ 성 별 ▣									
남 자	1514	5.9	29.3	35.4	14.9	5.7	8.7	100.0	10.61
여 자	1207	1.5	25.5	38.6	17.0	7.1	10.3	100.0	10.88
▣ 연 령 별 ▣									
10 대	441	2.7	15.6	27.9	14.1	5.2	34.5	100.0	30.49
20 대	785	3.9	41.4	32.0	13.9	4.3	4.5	100.0	7.23
30 대	733	4.5	23.1	45.6	17.3	7.4	2.2	100.0	5.99
40 대	449	3.1	24.5	44.8	16.5	6.0	5.1	100.0	6.64
50 세 이 상	313	5.8	24.9	29.7	18.8	11.2	9.6	100.0	8.66
▣ 교 육 수 준 별 ▣									
중 학 재 학	150	2.0	8.7	28.7	5.3	7.3	48.0	100.0	30.03
고 교 재 학	176	3.4	11.9	25.0	16.5	4.0	39.2	100.0	44.08
초 등 졸 이 하	46	4.3	17.4	21.7	13.0	8.7	34.8	100.0	18.52
중 졸	79	15.2	7.6	29.1	21.5	19.0	7.6	100.0	8.89
고 졸	1147	4.4	29.9	40.4	16.5	5.8	3.1	100.0	6.32
대 재 이 상	1123	3.1	32.1	37.3	16.2	6.1	5.2	100.0	7.24
▣ 직 업 별 ▣									
전문 / 관리직	40	0.0	17.5	47.5	15.0	17.5	2.5	100.0	7.23
사무 / 관리직	675	5.3	34.5	37.2	13.3	6.1	3.6	100.0	6.06
판 매 종 사 자	525	5.0	33.3	38.1	19.0	3.8	0.8	100.0	4.88
서비스직종사자	172	5.8	32.0	36.6	15.7	4.7	5.2	100.0	9.52
농림/축산/어업	24	4.2	20.8	20.8	8.3	12.5	33.3	100.0	16.67
생산관련종사자	109	18.3	19.3	36.7	14.7	7.3	3.7	100.0	5.61
가 정 주 부	532	0.6	23.7	44.0	17.9	9.2	4.7	100.0	6.99
학 생	578	1.7	16.8	30.8	14.5	5.9	30.3	100.0	26.60
무 직	66	3.0	48.5	18.2	16.7	4.5	9.1	100.0	7.77

< 표 3-1. 숙박관광여행 동반자수 >

응답 기준	사례수	혼자서	2 - 3 명	4 - 5 명	6 - 10 명	11 - 20 명	21명 이상	계	평균
		%	%	%	%	%	%	%	명
■ 전 체 ■	2721	4.0	27.6	36.8	15.8	6.4	9.4	100.0	10.73
▣ 지역 별 ▣									
서부	737	3.1	31.1	44.8	13.8	3.3	3.9	100.0	8.05
대구	227	7.9	26.4	27.3	20.3	6.6	11.5	100.0	14.92
대전	154	1.9	31.2	40.3	13.6	7.1	5.8	100.0	7.03
대구	134	6.7	23.1	46.3	10.4	3.7	9.7	100.0	9.86
대전	72	4.2	33.3	37.5	6.9	5.6	12.5	100.0	13.21
대구	73	1.4	20.5	26.0	27.4	11.0	13.7	100.0	10.66
대전	71	7.0	21.1	38.0	14.1	1.4	18.3	100.0	30.73
대구	529	4.5	28.7	41.6	15.9	4.0	5.3	100.0	7.12
대전	96	1.0	27.1	40.6	10.4	5.2	15.6	100.0	9.85
대구	74	2.7	10.8	18.9	33.8	21.6	12.2	100.0	13.72
대전	80	3.8	22.5	22.5	21.3	7.5	22.5	100.0	12.03
대구	66	3.0	31.8	21.2	21.2	13.6	9.1	100.0	11.58
대전	86	2.3	12.8	20.9	15.1	23.3	25.6	100.0	25.35
대구	132	5.3	27.3	25.8	19.7	9.1	12.9	100.0	10.01
대전	180	1.7	30.6	28.3	13.3	8.9	17.2	100.0	14.14
전체	10	20.0	20.0	50.0	0.0	0.0	10.0	100.0	7.00
▣ 지역 크기 별 ▣									
대도	1468	4.2	28.7	40.1	14.9	4.6	7.4	100.0	10.65
중소도	868	3.6	27.5	36.9	16.4	7.3	8.4	100.0	8.75
읍면	385	3.9	23.4	24.2	18.4	10.9	19.2	100.0	15.52
▣ 생활수준 별 ▣									
상(150만원이상)	1360	2.1	25.6	38.7	17.9	6.5	9.1	100.0	11.61
중(80-149만원)	1018	4.2	28.8	36.9	13.9	6.5	9.6	100.0	10.68
하(80만원미만)	343	10.5	32.1	29.2	13.1	5.2	9.9	100.0	7.41
▣ 결혼여부 별 ▣									
미혼	1135	5.2	29.3	30.4	13.9	4.5	16.7	100.0	16.47
기혼	1586	3.1	26.4	41.4	17.2	7.7	4.2	100.0	6.62
▣ 자동차 소유별 ▣									
있	2310	2.8	27.2	38.4	16.5	6.5	8.7	100.0	10.66
없	411	10.5	29.9	28.2	12.4	5.8	13.1	100.0	11.11

< 표 3-1-1. 월별 숙박관광여행 동반자수 >

응답자 기준	사례수	혼자서	2 - 3명	4 -5 명	6 - 10명	11 - 20 명	21명 이상	계	평균
		%	%	%	%	%	%	%	명
■ 전 체 ■	2721	4.0	27.6	36.8	15.8	6.4	9.4	100.0	10.73
1 월	165	3.0	29.7	44.2	15.8	3.6	3.6	100.0	5.68
2 월	95	10.5	27.4	30.5	18.9	4.2	8.4	100.0	10.45
3 월	122	9.0	38.5	16.4	14.8	11.5	9.8	100.0	8.70
4 월	184	3.3	22.8	27.2	14.1	7.6	25.0	100.0	19.44
5 월	188	4.3	27.1	30.3	11.2	6.9	20.2	100.0	18.40
6 월	101	5.9	31.7	27.7	7.9	5.0	21.8	100.0	20.66
7 월	346	3.8	23.1	46.0	17.6	5.5	4.0	100.0	6.84
8 월	692	1.9	23.7	42.9	20.8	7.8	2.9	100.0	6.35
9 월	151	2.6	32.5	31.8	15.2	2.0	15.9	100.0	14.48
10 월	252	5.6	29.8	33.7	9.1	6.3	15.5	100.0	19.12
11 월	134	4.5	35.1	32.8	11.9	3.0	12.7	100.0	11.06
12 월	291	4.1	30.6	38.5	16.2	7.2	3.4	100.0	6.32

< 표 3-1-2. 계절별 숙박관광여행 동반자수 >

응답자 기준	사례수	혼자서	2 - 3명	4 -5 명	6 - 10명	11 - 20 명	21명 이상	계	평균
		%	%	%	%	%	%	%	명
■ 전 체 ■	2721	4.0	27.6	36.8	15.8	6.4	9.4	100.0	10.73
봄	494	5.1	28.3	25.7	13.2	8.3	19.4	100.0	16.39
여름	1139	2.8	24.2	42.5	18.7	6.8	4.9	100.0	7.77
가을	537	4.5	31.8	33.0	11.5	4.3	14.9	100.0	15.80
겨울	551	4.9	29.8	38.8	16.5	5.6	4.4	100.0	6.84

< 표 3-2. 당일관광여행 동반자수 >

응답 기준	사례수	혼자서	2 - 3 명	4 - 5 명	6 - 10 명	11 - 20 명	21명 이상	계	평균
		%	%	%	%	%	%	%	명
■ 전 체 ■	3426	1.8	31.7	40.1	12.1	4.6	9.7	100.0	8.35
■ 성 별 ■									
남 자	1711	3.3	32.6	39.0	10.6	5.0	9.5	100.0	8.30
여 자	1715	0.3	30.8	41.2	13.6	4.3	9.8	100.0	8.40
■ 연 령 별 ■									
10 대	540	0.0	18.9	32.8	11.9	3.1	33.3	100.0	17.00
20 대	879	1.7	48.2	36.9	9.4	1.7	2.0	100.0	5.80
30 대	978	2.4	28.8	50.9	11.9	4.4	1.6	100.0	5.11
40 대	550	1.6	26.9	44.4	13.8	7.5	5.8	100.0	7.01
50 세 이 상	479	3.1	27.1	27.3	15.9	8.8	17.7	100.0	11.44
■ 교 육 수 준 별 ■									
중 학 재 학	201	0.5	13.9	34.8	9.0	3.0	38.8	100.0	17.60
고 교 재 학	244	0.0	17.2	29.5	13.9	2.5	36.9	100.0	19.61
초 등 졸 이 하	114	0.9	16.7	29.8	18.4	14.9	19.3	100.0	12.36
중 졸	169	2.4	21.3	28.4	18.9	8.9	20.1	100.0	12.38
고 졸	1473	2.3	32.5	42.8	13.2	4.4	4.8	100.0	6.86
대 재 이 상	1225	1.8	39.4	42.4	9.4	4.0	2.9	100.0	5.45
■ 직 업 별 ■									
전문 / 관리직	53	0.0	30.2	47.2	9.4	7.5	5.7	100.0	6.26
사무 / 관리직	722	1.9	43.1	38.1	10.2	4.7	1.9	100.0	4.98
판 매 종 사 자	649	4.2	33.1	43.5	11.4	3.9	4.0	100.0	6.02
서비스직종사자	256	2.3	34.0	41.8	10.2	5.1	6.6	100.0	8.91
농림/축산/어업	64	0.0	7.8	21.9	17.2	15.6	37.5	100.0	18.84
생산관련종사자	138	4.3	18.8	44.9	16.7	9.4	5.8	100.0	7.13
가 정 주 부	789	0.6	30.4	44.4	13.9	4.6	6.1	100.0	7.08
학 생	675	0.3	24.3	35.3	10.7	2.7	26.8	100.0	14.70
무 직	80	2.5	27.5	26.3	25.0	6.3	12.5	100.0	9.96

< 표 3-2. 당일관광여행 동반자수 >

응답 기준	사례수	혼자서	2 - 3 명	4 - 5 명	6 - 10 명	11 - 20 명	21명 이상	계	평균
		%	%	%	%	%	%	%	명
■ 전 체 ■	3426	1.8	31.7	40.1	12.1	4.6	9.7	100.0	8.35
■ 지역 별 ■									
서부	723	1.0	39.3	43.2	9.4	1.5	5.7	100.0	6.02
대구	369	1.4	28.7	38.5	16.0	6.2	9.2	100.0	8.86
대전	254	0.8	31.9	46.5	11.4	3.1	6.3	100.0	6.85
대구	159	0.0	37.1	43.4	8.8	5.7	5.0	100.0	7.72
대전	127	2.4	29.1	37.8	14.2	8.7	7.9	100.0	8.20
대구	125	7.2	20.0	50.4	8.8	4.0	9.6	100.0	8.46
대전	41	2.4	29.3	31.7	14.6	2.4	19.5	100.0	11.24
대구	563	2.3	33.9	43.0	9.1	3.2	8.5	100.0	7.23
대전	72	0.0	38.9	37.5	15.3	4.2	4.2	100.0	6.04
대구	103	3.9	19.4	32.0	17.5	6.8	20.4	100.0	12.17
대전	143	0.7	30.8	28.0	12.6	7.0	21.0	100.0	11.45
대구	132	1.5	28.8	30.3	22.0	7.6	9.8	100.0	9.93
대전	142	1.4	14.1	29.6	28.2	14.8	12.0	100.0	12.21
대구	258	3.1	32.2	38.8	6.2	4.3	15.5	100.0	9.83
대전	204	2.5	27.9	39.7	12.3	4.4	13.2	100.0	11.49
대구	11	0.0	9.1	36.4	18.2	9.1	27.3	100.0	12.55
■ 지역 크기 별 ■									
대도	1798	1.5	33.6	42.5	11.4	3.8	7.2	100.0	7.31
중소도	1019	1.9	31.7	40.3	13.2	3.9	8.9	100.0	8.55
읍면	609	2.6	26.1	32.5	12.3	8.2	18.2	100.0	11.08
■ 생활수준 별 ■									
상(150만원이상)	1686	1.8	29.1	43.8	11.6	4.8	8.8	100.0	8.17
중(80-149만원)	1322	1.5	33.1	38.4	12.0	4.6	10.4	100.0	8.67
하(80만원미만)	418	2.6	38.0	30.4	14.6	3.8	10.5	100.0	8.07
■ 결혼여부 별 ■									
미혼	1303	1.9	36.5	34.1	10.1	2.3	15.1	100.0	10.40
기혼	2123	1.7	28.8	43.8	13.3	6.0	6.3	100.0	7.09
■ 자동차 소유별 ■									
있	2867	1.8	32.0	42.2	11.6	4.3	8.0	100.0	7.35
없	559	1.6	30.2	29.3	14.5	6.1	18.2	100.0	13.48

< 표 3-2-1. 월별 당일관광여행 동반자수 >

응답 기준	사례수	혼자서	2 - 3명	4 - 5 명	6 - 10명	11 - 20 명	21명 이상	계	평균
		%	%	%	%	%	%	%	명
■ 전 체 ■	3426	1.8	31.7	40.1	12.1	4.6	9.7	100.0	8.35
1 월	177	1.1	38.4	42.9	8.5	6.8	2.3	100.0	5.42
2 월	108	1.9	40.7	38.9	6.5	4.6	7.4	100.0	6.87
3 월	434	2.8	34.8	40.8	9.9	5.3	6.5	100.0	6.73
4 월	545	2.2	31.2	33.9	10.1	3.5	19.1	100.0	12.21
5 월	599	1.3	33.1	42.2	9.8	2.2	11.4	100.0	8.67
6 월	171	2.9	37.4	41.5	9.9	3.5	4.7	100.0	5.75
7 월	302	0.7	29.5	42.1	16.2	6.3	5.3	100.0	7.40
8 월	357	2.5	22.1	44.0	20.7	7.0	3.6	100.0	6.55
9 월	223	0.4	31.4	42.2	10.8	3.6	11.7	100.0	8.75
10 월	239	1.7	25.5	35.1	13.8	5.4	18.4	100.0	12.38
11 월	105	2.9	41.9	29.5	12.4	5.7	7.6	100.0	6.99
12 월	166	1.2	28.9	46.4	15.7	5.4	2.4	100.0	5.65

< 표 3-2-2. 계절별 당일관광여행 동반자수 >

응답 기준	사례수	혼자서	2 - 3명	4 - 5 명	6 - 10명	11 - 20 명	21명 이상	계	평균
		%	%	%	%	%	%	%	명
■ 전 체 ■	3426	1.8	31.7	40.1	12.1	4.6	9.7	100.0	8.35
봄	1578	2.0	32.9	39.0	9.9	3.5	12.7	100.0	9.36
여름	830	1.9	28.0	42.8	16.9	6.0	4.5	100.0	6.70
가을	567	1.4	30.9	36.9	12.3	4.8	13.8	100.0	9.95
겨울	451	1.3	35.5	43.2	10.6	5.8	3.5	100.0	5.85

< 표 4-1. 숙박관광여행 일수 (1회 기준) >

응답 기준	사례수	1박/ 2일	2박/ 3일	3박/ 4일	4박/ 5일	5박/ 6일	6박/ 7일 이상	계	평균
		%	%	%	%	%	%	%	일
■ 전 체 ■	2721	45.8	37.6	13.5	1.5	0.6	1.0	100.0	2.79
■ 성 별 ■									
남 자	1514	46.8	37.2	13.1	1.3	0.5	1.2	100.0	2.79
여 자	1207	44.6	38.0	14.0	1.7	0.8	0.8	100.0	2.79
■ 연 령 별 ■									
10 대	441	27.9	51.7	15.0	2.3	0.7	2.5	100.0	3.13
20 대	785	47.0	35.3	14.9	1.8	0.3	0.8	100.0	2.77
30 대	733	47.6	37.2	12.8	1.0	0.4	1.0	100.0	2.73
40 대	449	58.1	30.1	9.4	0.9	1.1	0.4	100.0	2.59
50 세 이 상	313	46.0	34.8	15.3	1.9	1.3	0.6	100.0	2.80
■ 교 육 수 준 별 ■									
중 학 재 학	150	27.3	55.3	12.0	1.3	0.0	4.0	100.0	3.21
고 교 재 학	176	26.7	51.7	17.6	2.8	0.0	1.1	100.0	3.09
초 등 졸 이 하	46	50.0	37.0	8.7	0.0	2.2	2.2	100.0	2.74
중 졸	79	59.5	25.3	13.9	0.0	0.0	1.3	100.0	2.59
고 졸	1147	48.1	35.5	13.2	1.7	0.8	0.7	100.0	2.74
대 재 이 상	1123	47.7	36.0	13.5	1.2	0.6	0.9	100.0	2.75
■ 직 업 별 ■									
전문 / 관리직	40	47.5	32.5	17.5	2.5	0.0	0.0	100.0	2.75
사무 / 관리직	675	51.0	31.4	16.0	0.7	0.3	0.6	100.0	2.71
판 매 종 사 자	525	52.2	34.7	10.1	1.3	0.6	1.1	100.0	2.68
서비스직종사자	172	42.4	38.4	12.8	3.5	2.9	0.0	100.0	2.86
농림/축산/어업	24	54.2	41.7	4.2	0.0	0.0	0.0	100.0	2.50
생산관련종사자	109	56.9	33.0	8.3	0.9	0.0	0.9	100.0	2.57
가 정 주 부	532	46.6	35.5	14.5	1.7	0.9	0.8	100.0	2.77
학 생	578	32.4	50.3	13.7	1.7	0.0	1.9	100.0	3.00
무 직	66	39.4	34.8	16.7	3.0	3.0	3.0	100.0	3.05

< 표 4-1. 숙박관광여행 일수 (1회 기준) >

응답 기준	사례수	1박/ 2일	2박/ 3일	3박/ 4일	4박/ 5일	5박/ 6일	6박/ 7일 이상	계	평균
		%	%	%	%	%	%	%	일
■ 전 체 ■	2721	45.8	37.6	13.5	1.5	0.6	1.0	100.0	2.79
■ 지역 별 ■									
■ 지 서 부 대 인 광 대 울 경 강 충 전 전 경 제	737	38.4	42.2	17.2	1.2	0.4	0.5	100.0	2.85
■ 울 산 구 천 주 전 산 기 울 북 판 북 판 주	227	61.2	24.7	8.4	1.8	0.9	3.1	100.0	2.70
■ 대 인 광 대 울 경 강 충 전 전 경 제	154	48.1	37.0	11.7	1.3	1.9	0.0	100.0	2.72
■ 울 산 구 천 주 전 산 기 울 북 판 북 판 주	134	38.8	44.0	13.4	2.2	0.7	0.7	100.0	2.87
■ 대 인 광 대 울 경 강 충 전 전 경 제	72	55.6	37.5	5.6	0.0	0.0	1.4	100.0	2.57
■ 울 산 구 천 주 전 산 기 울 북 판 북 판 주	73	35.6	38.4	21.9	4.1	0.0	0.0	100.0	2.95
■ 대 인 광 대 울 경 강 충 전 전 경 제	71	52.1	31.0	16.9	0.0	0.0	0.0	100.0	2.65
■ 울 산 구 천 주 전 산 기 울 북 판 북 판 주	529	39.7	40.8	15.5	2.1	0.8	1.1	100.0	2.91
■ 대 인 광 대 울 경 강 충 전 전 경 제	96	66.7	30.2	3.1	0.0	0.0	0.0	100.0	2.36
■ 울 산 구 천 주 전 산 기 울 북 판 북 판 주	74	55.4	35.1	6.8	2.7	0.0	0.0	100.0	2.57
■ 대 인 광 대 울 경 강 충 전 전 경 제	80	48.8	30.0	18.8	1.3	0.0	1.3	100.0	2.78
■ 울 산 구 천 주 전 산 기 울 북 판 북 판 주	66	59.1	21.2	9.1	3.0	3.0	4.5	100.0	2.83
■ 대 인 광 대 울 경 강 충 전 전 경 제	86	55.8	30.2	9.3	2.3	0.0	2.3	100.0	2.67
■ 울 산 구 천 주 전 산 기 울 북 판 북 판 주	132	51.5	36.4	10.6	0.0	0.8	0.8	100.0	2.64
■ 대 인 광 대 울 경 강 충 전 전 경 제	180	47.8	40.6	9.4	1.1	0.6	0.6	100.0	2.69
■ 울 산 구 천 주 전 산 기 울 북 판 북 판 주	10	0.0	60.0	30.0	0.0	0.0	10.0	100.0	5.10
■ 지역 크 기 별 ■									
■ 대 중 소 / 도 시 면	1468	44.3	38.1	14.6	1.4	0.6	0.9	100.0	2.80
■ 대 중 소 / 도 시 면	868	46.0	37.4	12.6	1.7	0.8	1.5	100.0	2.82
■ 대 중 소 / 도 시 면	385	50.9	35.6	11.4	1.3	0.3	0.5	100.0	2.70
■ 생활 수준 별 ■									
■ 상(150만원이상)	1360	47.7	36.5	13.2	1.0	0.7	0.9	100.0	2.75
■ 중(80-149만원)	1018	44.9	37.8	13.5	2.2	0.5	1.2	100.0	2.81
■ 하(80만원미만)	343	40.8	40.8	14.9	1.5	0.9	1.2	100.0	2.90
■ 결혼 여부 별 ■									
■ 미 기 혼	1135	38.5	43.3	14.3	1.7	0.5	1.7	100.0	2.92
■ 기 혼	1586	51.0	33.4	12.9	1.4	0.7	0.6	100.0	2.69
■ 자동차 소유 별 ■									
■ 있 다	2310	45.3	37.6	14.0	1.6	0.6	1.0	100.0	2.80
■ 없 다	411	48.7	37.5	10.7	1.2	0.7	1.2	100.0	2.76

< 표 4-1-1. 월별 숙박관광여행 일수 >

응답 기준	사례수	1박/ 2일	2박/ 3일	3박/ 4일	4박/ 5일	5박/ 6일	6박/ 7일 이상	계	평균
		%	%	%	%	%	%	%	점
■ 전 체 ■	2721	45.8	37.6	13.5	1.5	0.6	1.0	100.0	2.79
1 월	165	57.6	37.0	4.8	0.0	0.0	0.6	100.0	2.50
2 월	95	56.8	35.8	5.3	1.1	0.0	1.1	100.0	2.55
3 월	122	56.6	32.0	6.6	2.5	0.8	1.6	100.0	2.66
4 월	184	48.4	37.0	11.4	1.6	0.5	1.1	100.0	2.73
5 월	188	50.0	32.4	13.8	0.5	1.6	1.6	100.0	2.78
6 월	101	49.5	39.6	8.9	0.0	1.0	1.0	100.0	2.68
7 월	346	37.9	37.9	18.5	3.2	1.4	1.2	100.0	3.03
8 월	692	33.2	41.6	21.5	2.3	0.6	0.7	100.0	3.00
9 월	151	54.3	35.1	9.3	0.7	0.0	0.7	100.0	2.59
10 월	252	55.6	34.1	8.7	0.8	0.0	0.8	100.0	2.58
11 월	134	48.5	35.8	12.7	0.0	1.5	1.5	100.0	2.75
12 월	291	50.5	38.8	8.2	1.0	0.0	1.4	100.0	2.68

< 표 4-1-2. 계절별 숙박관광여행 일수 >

응답 기준	사례수	1박/ 2일	2박/ 3일	3박/ 4일	4박/ 5일	5박/ 6일	6박/ 7일 이상	계	평균
		%	%	%	%	%	%	%	점
■ 전 체 ■	2721	45.8	37.6	13.5	1.5	0.6	1.0	100.0	2.79
봄	494	51.0	34.0	11.1	1.4	1.0	1.4	100.0	2.73
여 름	1139	36.1	40.3	19.5	2.4	0.9	0.9	100.0	2.98
가 을	537	53.4	34.8	9.9	0.6	0.4	0.9	100.0	2.63
겨 울	551	53.7	37.7	6.7	0.7	0.0	1.1	100.0	2.60

< 표 4-2. 연간 총 숙박관광여행 일수 >

응답자 기준	사례수	다녀온적 없다	1박/ 2일	2박/ 3일	3박/ 4일	4박/ 5일	5박/ 6일	6박/ 7일	7박/ 8일	8박/ 9일	9박/ 10일	10박/ 11일 이상	계	평균
		%	%	%	%	%	%	%	%	%	%	%	%	일
■ 전 체 ■	2000	29.0	12.0	15.1	11.1	5.9	7.9	4.2	4.2	2.8	1.6	6.5	100.0	4.17
▣ 성 별 ▣														
남 자	1003	25.1	12.0	15.7	11.7	5.8	8.5	5.2	4.0	2.9	1.8	7.5	100.0	4.75
여 자	997	32.9	11.9	14.5	10.4	5.9	7.3	3.2	4.4	2.6	1.3	5.4	100.0	3.59
▣ 연 령 별 ▣														
10 대	333	20.1	8.4	25.5	12.3	6.6	9.3	3.6	5.1	2.4	1.2	5.4	100.0	4.43
20 대	504	21.8	13.1	14.7	12.1	6.3	8.3	4.6	5.2	3.4	2.0	8.5	100.0	4.80
30 대	514	28.4	12.5	14.2	10.9	6.8	8.4	4.5	3.1	3.3	1.0	7.0	100.0	4.26
40 대	329	33.7	12.5	11.9	11.6	4.9	7.0	3.6	4.0	1.8	2.7	6.4	100.0	4.17
50 세 이 상	320	45.6	12.5	9.7	7.8	3.8	5.9	4.4	3.8	2.2	0.9	3.4	100.0	2.79
▣ 교 육 수 준 별 ▣														
중 학 재 학	111	15.3	9.0	28.8	9.9	7.2	10.8	2.7	6.3	1.8	1.8	6.3	100.0	4.71
고 교 재 학	151	23.2	7.9	22.5	14.6	7.3	9.9	5.3	2.6	2.6	0.0	4.0	100.0	3.79
초 등 졸 이 하	81	61.7	9.9	9.9	2.5	6.2	1.2	3.7	2.5	0.0	0.0	2.5	100.0	1.80
중 졸	109	61.5	11.9	5.5	7.3	2.8	4.6	1.8	0.9	0.0	0.0	3.7	100.0	1.91
고 졸	891	32.7	13.5	14.0	10.1	4.5	7.3	4.2	3.6	3.5	1.5	5.3	100.0	3.90
대 재 이 상	657	18.3	11.6	14.8	13.4	7.6	9.1	4.7	5.8	2.7	2.4	9.6	100.0	5.21
▣ 직 업 별 ▣														
전문 / 관리직	27	18.5	3.7	25.9	22.2	3.7	7.4	3.7	3.7	7.4	0.0	3.7	100.0	4.23
사무 / 관리직	385	17.9	13.0	12.2	14.3	6.8	9.9	6.8	5.7	2.3	2.1	9.1	100.0	5.29
판 매 종 사 자	360	31.7	13.6	13.1	7.8	6.7	8.1	4.2	2.5	2.8	2.5	7.2	100.0	4.47
서비스직종사자	160	41.3	8.8	13.1	7.5	3.8	8.1	3.8	2.5	5.6	0.6	5.0	100.0	3.42
농림/축산/어업	42	61.9	9.5	14.3	4.8	4.8	0.0	2.4	0.0	2.4	0.0	0.0	100.0	1.43
생산관련종사자	88	38.6	12.5	13.6	13.6	2.3	3.4	2.3	5.7	0.0	1.1	6.8	100.0	3.30
가 정 주 부	470	35.3	13.2	13.2	10.9	4.5	7.0	3.2	4.3	2.6	0.9	5.1	100.0	3.34
학 생	414	18.4	9.9	23.2	11.8	8.0	8.9	4.3	5.3	2.4	1.7	6.0	100.0	4.57
무 직	54	44.4	13.0	7.4	11.1	3.7	5.6	0.0	1.9	3.7	1.9	7.4	100.0	4.19

< 표 4-2. 년간 총 숙박관광여행 일수 >

응답자 기준	사례수	다녀온적 없다	1박/ 2일	2박/ 3일	3박/ 4일	4박/ 5일	5박/ 6일	6박/ 7일	7박/ 8일	8박/ 9일	9박/ 10일	10박/ 11일 이상	계	평균
		%	%	%	%	%	%	%	%	%	%	%	%	일
■ 전 체 ■	2000	29.0	12.0	15.1	11.1	5.9	7.9	4.2	4.2	2.8	1.6	6.5	100.0	4.17
■ 지역 별 ■														
서부대인광대울경강충충전전경경제	428	16.6	6.3	18.0	12.6	7.2	11.4	6.1	7.7	4.0	1.4	8.6	100.0	5.25
울산	158	31.0	12.0	10.1	15.2	6.3	6.3	3.2	1.9	1.9	0.6	11.4	100.0	4.30
대구	108	25.0	13.0	12.0	13.0	10.2	5.6	4.6	7.4	1.9	3.7	3.7	100.0	4.00
인천	108	28.7	16.7	13.0	12.0	4.6	7.4	3.7	3.7	3.7	1.9	4.6	100.0	3.72
대전	58	29.3	17.2	20.7	5.2	5.2	8.6	1.7	3.4	3.4	0.0	5.2	100.0	3.29
전남	60	38.3	6.7	6.7	10.0	5.0	6.7	6.7	3.3	8.3	3.3	5.0	100.0	3.94
전북	44	18.2	22.7	4.5	11.4	6.8	11.4	6.8	4.5	4.5	4.5	4.5	100.0	4.65
충남	390	27.4	11.5	21.0	8.7	5.4	8.5	2.3	2.3	3.1	1.5	8.2	100.0	4.42
충북	64	21.9	18.8	15.6	14.1	4.7	6.3	3.1	6.3	1.6	4.7	3.1	100.0	3.74
경북	64	39.1	10.9	12.5	9.4	6.3	3.1	3.1	4.7	3.1	3.1	4.7	100.0	3.20
경남	80	35.0	15.0	12.5	16.3	5.0	2.5	7.5	3.8	0.0	0.0	2.5	100.0	2.84
제주	82	51.2	13.4	12.2	9.8	3.7	2.4	2.4	3.7	0.0	0.0	1.2	100.0	2.47
경제	86	44.2	11.6	11.6	8.1	5.8	5.8	4.7	2.3	2.3	1.2	2.3	100.0	2.72
경제	118	44.1	13.6	9.3	7.6	5.1	6.8	5.9	1.7	1.7	1.7	2.5	100.0	3.89
경제	130	26.2	18.5	16.2	10.0	3.8	10.0	3.1	3.1	0.8	0.0	8.5	100.0	4.70
경제	22	63.6	0.0	9.1	13.6	0.0	9.1	0.0	0.0	0.0	0.0	4.5	100.0	2.32
■ 지역 크기 별 ■														
대도시	964	23.4	10.6	14.3	12.3	6.8	9.0	5.0	5.6	3.6	1.8	7.5	100.0	4.56
중소도시	648	29.2	14.0	17.9	9.1	5.4	7.4	2.9	2.8	2.3	1.7	7.3	100.0	4.32
읍면	388	42.5	11.9	12.4	11.1	4.1	5.9	4.4	3.1	1.3	0.8	2.6	100.0	2.98
■ 생활수준 별 ■														
상(150만원이상)	930	24.6	12.8	16.3	11.4	6.6	8.9	4.6	4.2	2.4	1.6	6.6	100.0	4.47
중(80-149만원)	773	30.4	12.7	14.4	10.5	5.7	7.0	4.0	4.5	3.1	1.3	6.5	100.0	4.01
하(80만원미만)	297	39.1	7.4	13.1	11.4	4.0	7.1	3.4	3.4	3.0	2.0	6.1	100.0	3.65
■ 결혼여부 별 ■														
미혼	778	21.3	10.5	18.9	12.9	6.3	9.0	4.4	4.6	3.1	1.7	7.3	100.0	4.65
기혼	1222	33.9	12.8	12.7	9.9	5.6	7.2	4.1	3.9	2.5	1.5	5.9	100.0	3.87
■ 자동차 소유별 ■														
있	1608	25.9	11.8	15.9	11.2	6.3	8.3	4.6	4.5	3.1	1.7	6.7	100.0	4.43
없	392	41.6	12.5	12.0	10.5	4.1	6.4	2.6	3.1	1.3	0.8	5.4	100.0	3.11

< 표 4-3 당일관광여행 소요시간 >

응답 기준	사례수	5시간 이하	6 - 7 시간	8 - 9 시간	10 -11 시간	12 - 13 시간	14 -15 시간	16시간 이상	계	평균
		%	%	%	%	%	%	%	%	시
■ 전 체 ■	3426	13.6	18.2	21.5	23.1	13.0	6.0	4.6	100.0	9.14
▣ 성 별 ▣										
남 자	1711	13.3	18.2	20.7	23.9	12.9	6.0	5.0	100.0	9.19
여 자	1715	13.8	18.3	22.3	22.2	13.1	6.0	4.3	100.0	9.09
▣ 연 령 별 ▣										
10 대	540	13.0	22.6	26.7	21.9	9.1	3.7	3.1	100.0	8.64
20 대	879	15.2	17.1	21.8	23.1	12.1	5.8	4.9	100.0	9.07
30 대	978	14.6	18.8	21.3	23.4	12.7	5.2	4.0	100.0	8.94
40 대	550	12.5	17.8	20.0	22.9	15.8	5.3	5.6	100.0	9.37
50 세 이 상	479	10.2	14.6	17.1	23.8	16.7	11.5	6.1	100.0	9.98
▣ 교 육 수 준 별 ▣										
중 학 재 학	201	13.9	25.4	28.9	18.9	7.0	3.0	3.0	100.0	8.42
고 교 재 학	244	13.9	22.5	23.4	24.6	10.2	2.9	2.5	100.0	8.57
초 등 졸 이 하	114	7.9	19.3	13.2	21.1	19.3	11.4	7.9	100.0	10.32
중 졸	169	6.5	13.6	20.1	27.8	17.2	9.5	5.3	100.0	10.02
고 졸	1473	13.8	16.8	20.8	22.7	13.9	6.7	5.2	100.0	9.26
대 재 이 상	1225	14.6	18.4	21.6	23.3	12.3	5.4	4.3	100.0	8.99
▣ 직 업 별 ▣										
전문 / 관리직	53	13.2	18.9	28.3	22.6	5.7	7.5	3.8	100.0	8.77
사무 / 관리직	722	17.6	16.2	19.8	22.7	10.9	6.1	6.6	100.0	9.11
판 매 종 사 자	649	13.9	16.5	19.1	22.8	15.7	7.2	4.8	100.0	9.35
서비스직종사자	256	14.5	14.8	21.1	19.1	17.6	6.6	6.3	100.0	9.46
농림/축산/어업	64	7.8	12.5	12.5	21.9	15.6	18.8	10.9	100.0	11.02
생산관련종사자	138	8.0	18.8	23.2	26.1	15.9	4.3	3.6	100.0	9.23
가 정 주 부	789	12.9	19.5	21.3	24.2	13.4	5.1	3.5	100.0	9.04
학 생	675	11.9	22.2	25.8	23.1	9.9	4.6	2.5	100.0	8.73
무 직	80	7.5	17.5	22.5	25.0	15.0	6.3	6.3	100.0	9.69

< 표 4-3 당일관광여행 소요시간 >

응답 기준	사례수	5시간 이하	6 - 7 시간	8 - 9 시간	10 -11 시간	12 - 13 시간	14 -15 시간	16시간 이상	계	평균
		%	%	%	%	%	%	%	%	시
■ 전 체 ■	3426	13.6	18.2	21.5	23.1	13.0	6.0	4.6	100.0	9.14
■ 지역 별 ■										
서부	723	18.7	22.1	18.1	21.4	12.2	4.0	3.5	100.0	8.67
대구	369	8.1	18.4	26.6	25.5	10.0	7.0	4.3	100.0	9.27
대전	254	4.7	12.6	33.5	23.6	11.0	9.4	5.1	100.0	9.82
대구관광대	159	15.1	16.4	20.8	18.9	14.5	7.5	6.9	100.0	9.40
대구경대	127	15.7	25.2	29.1	15.0	7.1	3.9	3.9	100.0	8.36
대구전산대	125	16.8	16.8	12.0	20.0	19.2	9.6	5.6	100.0	9.52
대구경강대	41	2.4	0.0	22.0	26.8	19.5	12.2	17.1	100.0	11.83
충남	563	13.7	14.9	19.7	31.6	12.4	4.4	3.2	100.0	9.09
충북	72	30.6	15.3	18.1	13.9	11.1	6.9	4.2	100.0	8.17
충남	103	11.7	19.4	16.5	23.3	17.5	5.8	5.8	100.0	9.55
충북	143	19.6	18.9	14.0	17.5	12.6	9.1	8.4	100.0	9.29
충남	132	16.7	21.2	23.5	20.5	9.8	5.3	3.0	100.0	8.44
충북	142	14.1	19.0	19.7	21.8	16.9	4.9	3.5	100.0	9.00
충남	258	10.5	20.5	20.9	22.1	16.3	5.4	4.3	100.0	9.26
충북	204	6.4	14.7	25.0	20.6	17.6	7.8	7.8	100.0	9.89
충남	11	9.1	45.5	27.3	18.2	0.0	0.0	0.0	100.0	7.64
■ 지역 크기 별 ■										
대도시	1798	13.5	18.9	22.7	21.9	12.1	6.3	4.7	100.0	9.13
중소도시	1019	15.8	19.4	19.9	23.7	13.4	5.0	2.7	100.0	8.77
읍면	609	10.0	14.3	20.5	25.5	15.1	6.9	7.7	100.0	9.80
■ 생활수준 별 ■										
상(150만원이상)	1686	12.9	18.0	22.4	23.7	13.0	5.6	4.4	100.0	9.12
중(80-149만원)	1322	13.9	18.7	21.2	22.8	12.5	6.2	4.7	100.0	9.12
하(80만원미만)	418	15.1	17.7	18.9	21.1	14.6	7.2	5.5	100.0	9.29
■ 결혼여부 별 ■										
미혼	1303	13.7	18.1	23.9	23.4	10.5	5.7	4.6	100.0	9.03
기혼	2123	13.5	18.3	20.0	22.8	14.6	6.2	4.7	100.0	9.21
■ 자동차 소유별 ■										
있	2867	14.1	18.1	21.3	23.0	13.2	5.7	4.6	100.0	9.10
없	559	10.9	18.8	22.4	23.6	12.0	7.7	4.7	100.0	9.35

< 표 5-1. 숙박관광여행 비용 (1회 기준) >

응답 기준	사례수	10,000 원 미만	10,000- 20,000 원 미만	20,000- 30,000 원 미만	30,000- 40,000 원 미만	40,000- 50,000 원 미만	50,000- 60,000 원 미만	60,000- 70,000 원 미만	70,000- 80,000 원 미만	80,000- 100,000 원 미만	100,000- 150,000 원 미만	150,000- 200,000 원 미만	200,000 원 이상	계	1인 평균
		%	%	%	%	%	%	%	%	%	%	%	%	%	%
■ 전 체 ■	2721	0.1	0.6	2.4	6.1	3.6	17.0	4.5	5.7	6.0	26.0	10.4	17.6	100.0	123.28
▣ 성 별 ▣															
남 자	1514	0.1	0.5	3.0	5.4	3.0	16.5	4.9	5.7	6.7	25.0	10.5	18.9	100.0	125.02
여 자	1207	0.1	0.7	1.7	7.0	4.5	17.6	4.0	5.7	5.1	27.3	10.4	15.9	100.0	121.09
▣ 연 령 별 ▣															
10 대	441	0.5	1.4	3.2	9.5	5.4	19.7	6.8	5.9	8.2	20.2	7.0	12.2	100.0	101.95
20 대	785	0.0	0.6	2.9	5.0	4.3	13.8	3.8	4.8	4.8	27.6	13.5	18.7	100.0	134.94
30 대	733	0.0	0.1	2.0	6.4	3.3	18.3	4.0	7.2	6.8	26.7	10.4	14.7	100.0	113.32
40 대	449	0.0	0.9	1.8	6.0	1.6	19.4	4.9	6.0	6.0	26.9	8.7	17.8	100.0	118.51
50 세 이 상	313	0.0	0.3	1.6	3.5	3.2	14.7	3.5	3.5	3.8	27.2	10.2	28.4	100.0	153.93
▣ 교 육 수 준 별 ▣															
중 학 재 학	150	0.7	3.3	5.3	12.7	8.7	22.0	9.3	6.7	8.7	15.3	3.3	4.0	100.0	71.80
고 교 재 학	176	0.6	0.6	1.7	8.5	1.7	19.3	5.7	5.7	9.7	22.7	9.7	14.2	100.0	105.71
초 등 졸 이 하	46	0.0	0.0	4.3	10.9	2.2	21.7	2.2	4.3	4.3	26.1	6.5	17.4	100.0	104.13
중 졸	79	0.0	0.0	2.5	10.1	7.6	19.0	3.8	1.3	2.5	15.2	6.3	31.6	100.0	141.90
고 졸	1147	0.0	0.5	2.3	5.5	2.6	16.0	3.4	7.1	7.0	26.9	11.5	17.3	100.0	124.01
대 재 이 상	1123	0.0	0.4	2.1	5.0	4.1	16.7	4.9	4.5	4.4	27.8	10.9	19.2	100.0	131.55
▣ 직 업 별 ▣															
전문 / 관리직	40	0.0	0.0	0.0	2.5	2.5	10.0	0.0	0.0	7.5	40.0	7.5	30.0	100.0	171.00
사무 / 관리직	675	0.0	0.4	1.9	3.6	3.1	18.4	4.0	5.0	5.3	28.0	11.6	18.7	100.0	129.26
판 매 종 사 자	525	0.0	0.2	2.3	3.4	2.9	16.2	6.7	6.3	7.0	25.0	11.8	18.3	100.0	134.61
서비스직종사자	172	0.0	0.6	1.7	6.4	5.2	16.3	2.9	2.9	5.8	28.5	7.0	22.7	100.0	120.76
농림/축산/어업	24	0.0	0.0	4.2	0.0	0.0	12.5	0.0	16.7	4.2	16.7	29.2	16.7	100.0	115.83
생산관련종사자	109	0.0	0.0	0.9	3.7	1.8	11.0	1.8	4.6	5.5	21.1	14.7	34.9	100.0	166.61
가 정 주 부	532	0.0	0.6	1.3	8.5	2.3	16.4	2.6	7.5	4.9	29.1	11.5	15.4	100.0	118.12
학 생	578	0.3	1.6	4.5	10.0	6.6	19.4	6.1	4.8	7.3	19.9	7.1	12.5	100.0	102.15
무 직	66	0.0	0.0	3.0	7.6	1.5	10.6	6.1	9.1	3.0	39.4	6.1	13.6	100.0	105.76

< 표 5-1. 숙박관광여행 비용 (1회 기준) >

응답 기준	사례수	10,000 원 미만	10,000- 20,000 원 미만	20,000- 30,000 원 미만	30,000- 40,000 원 미만	40,000- 50,000 원 미만	50,000- 60,000 원 미만	60,000- 70,000 원 미만	70,000- 80,000 원 미만	80,000- 100,000 원 미만	100,000- 150,000 원 미만	150,000- 200,000 원 미만	200,000 원 이상	계	1인 평균
		%	%	%	%	%	%	%	%	%	%	%	%	%	%
■ 전 체 ■	2721	0.1	0.6	2.4	6.1	3.6	17.0	4.5	5.7	6.0	26.0	10.4	17.6	100.0	123.28
■ 지역 별 ■															
□ 지 서 부 대 인 광 대 울 경 강 중 전 기 원 북 남 북 남 주	737	0.0	0.1	0.5	3.4	3.1	15.9	4.7	6.0	7.5	29.0	12.2	17.5	100.0	130.69
□ 서울	227	0.0	2.6	3.5	11.0	2.2	18.5	2.2	4.8	5.3	19.8	6.6	23.3	100.0	128.72
□ 부산	154	0.0	0.0	3.9	5.8	4.5	16.9	5.2	4.5	5.8	17.5	10.4	25.3	100.0	155.26
□ 대구	134	0.0	0.0	0.0	3.0	0.7	15.7	3.7	3.0	6.7	38.1	11.2	17.9	100.0	119.70
□ 광주	72	0.0	1.4	16.7	6.9	5.6	15.3	4.2	6.9	2.8	25.0	11.1	4.2	100.0	81.25
□ 대전	73	1.4	1.4	0.0	4.1	5.5	19.2	8.2	8.2	6.8	16.4	6.8	21.9	100.0	141.67
□ 울산	71	0.0	0.0	5.6	2.8	1.4	15.5	4.2	2.8	7.0	26.8	9.9	23.9	100.0	127.89
□ 강원	529	0.0	0.2	1.1	4.2	2.5	14.6	4.3	7.9	6.6	31.6	10.4	16.6	100.0	125.88
□ 충청	96	0.0	3.1	6.3	14.6	3.1	19.8	6.3	6.3	3.1	26.0	9.4	2.1	100.0	77.40
□ 경북	74	0.0	0.0	2.7	10.8	9.5	25.7	6.8	4.1	6.8	14.9	9.5	9.5	100.0	87.26
□ 경남	80	0.0	2.5	1.3	12.5	5.0	12.5	5.0	0.0	5.0	21.3	18.8	16.3	100.0	112.15
□ 제주	66	0.0	0.0	4.5	9.1	4.5	12.1	1.5	7.6	6.1	25.8	12.1	16.7	100.0	118.94
□ 세종	86	0.0	1.2	3.5	4.7	2.3	15.1	2.3	1.2	5.8	27.9	9.3	26.7	100.0	160.35
□ 인천	132	0.0	0.0	4.5	11.4	9.1	16.7	6.1	9.1	3.8	16.7	9.8	12.9	100.0	93.71
□ 경기도	180	0.6	0.6	2.2	7.8	5.6	28.9	4.4	3.9	2.8	20.0	7.2	16.1	100.0	104.94
□ 충청도	10	0.0	0.0	0.0	0.0	0.0	0.0	0.0	0.0	0.0	30.0	0.0	70.0	100.0	233.00
■ 지역 크기 별 ■															
□ 대 중 소 / 도 시 면	1468	0.1	0.6	2.3	5.0	3.1	16.5	4.4	5.4	6.6	26.3	10.6	19.1	100.0	129.95
□ 수도권	868	0.0	0.9	1.8	7.0	3.8	18.3	4.1	6.7	5.3	27.0	9.7	15.3	100.0	118.43
□ 읍면	385	0.3	0.0	3.9	8.3	5.5	15.8	5.5	4.7	5.2	22.9	11.4	16.6	100.0	108.85
■ 생활 수준 별 ■															
□ 상(150만원이상)	1360	0.0	0.6	2.1	7.1	4.3	19.0	5.5	5.3	6.5	25.1	7.9	16.5	100.0	118.30
□ 중(80-149만원)	1018	0.1	0.9	3.1	5.4	3.0	15.1	3.5	6.3	6.6	27.1	11.9	16.9	100.0	124.01
□ 하(80만원미만)	343	0.3	0.0	1.2	4.4	2.6	14.6	3.2	5.5	2.3	26.2	16.0	23.6	100.0	141.00
■ 결혼 여부 별 ■															
□ 미혼	1135	0.2	0.9	3.5	6.4	4.7	15.3	5.2	4.5	6.1	23.8	11.5	18.0	100.0	125.89
□ 기혼	1586	0.0	0.4	1.6	5.9	2.9	18.2	4.0	6.6	5.9	27.6	9.7	17.3	100.0	121.43
■ 자동차 소유 별 ■															
□ 있음	2310	0.0	0.7	1.9	5.9	3.8	16.8	4.5	5.9	6.3	26.1	10.6	17.4	100.0	123.25
□ 없음	411	0.2	0.0	5.1	7.3	2.7	18.2	4.6	4.6	4.1	25.3	9.5	18.2	100.0	123.45

< 표 5-2. 당일관광여행 비용 (1회 기준) >

응답 기준	사례수	5,000원 미만	5,000-10,000원 미만	10,000-15,000원 미만	15,000-20,000원 미만	20,000-25,000원 미만	25,000-30,000원 미만	30,000-35,000원 미만	35,000-40,000원 미만	40,000-45,000원 미만	45,000-50,000원 미만	50,000원 이상	계	1인 평균
		%	%	%	%	%	%	%	%	%	%	%	%	천원
■ 전 체 ■	3426	0.6	1.8	10.2	5.5	20.9	3.4	21.7	1.4	7.8	0.2	26.6	100.0	35.33
■ 성 별 ■														
남 자	1711	0.7	2.0	8.0	4.7	19.7	2.9	21.9	1.2	8.7	0.3	29.7	100.0	37.51
여 자	1715	0.4	1.5	12.4	6.4	22.1	3.9	21.4	1.5	6.9	0.2	23.4	100.0	33.15
■ 연 령 별 ■														
10 대	540	2.6	3.9	15.0	8.9	24.6	4.3	20.2	2.6	6.9	0.0	11.1	100.0	26.74
20 대	879	0.5	1.6	7.7	4.0	18.8	2.4	21.6	0.8	8.3	0.0	34.4	100.0	40.07
30 대	978	0.1	1.3	11.1	4.9	21.4	4.5	22.2	1.9	7.7	0.4	24.4	100.0	34.48
40 대	550	0.0	1.3	8.7	6.2	19.6	3.3	22.2	0.2	9.1	0.5	28.9	100.0	36.28
50 세 이 상	479	0.0	1.0	9.0	5.2	21.1	2.3	21.7	1.3	6.9	0.2	31.3	100.0	36.95
■ 교 육 수 준 별 ■														
중 학 재 학	201	3.0	5.0	18.9	10.0	28.4	3.5	18.9	1.5	5.5	0.0	5.5	100.0	22.34
고 교 재 학	244	2.9	3.7	15.2	9.8	23.0	5.7	20.9	3.3	6.1	0.0	9.4	100.0	25.53
초 등 졸 이 하	114	0.0	0.9	11.4	9.6	21.9	2.6	27.2	1.8	2.6	0.0	21.9	100.0	30.40
중 졸	169	0.0	0.0	16.0	8.3	19.5	4.1	15.4	0.6	13.0	0.0	23.1	100.0	32.56
고 졸	1473	0.2	1.4	8.6	4.8	20.7	2.6	23.0	1.2	7.7	0.3	29.5	100.0	36.84
대 재 이 상	1225	0.2	1.6	8.8	4.1	19.6	3.8	21.0	1.3	8.5	0.3	30.8	100.0	38.43
■ 직 업 별 ■														
전문 / 관리직	53	0.0	3.8	3.8	3.8	13.2	5.7	7.5	3.8	13.2	0.0	45.3	100.0	45.75
사무 / 관리직	722	0.3	1.2	7.6	4.0	18.0	3.7	21.2	1.2	8.4	0.4	33.8	100.0	39.39
판 매 종 사 자	649	0.0	1.5	7.9	3.4	19.6	2.0	23.1	1.1	9.2	0.2	32.0	100.0	38.25
서비스직종사자	256	0.4	0.8	9.8	6.6	21.5	1.2	19.9	1.2	9.0	0.0	29.7	100.0	38.10
농림/축산/어업	64	0.0	0.0	12.5	6.3	17.2	1.6	26.6	1.6	10.9	0.0	23.4	100.0	32.86
생산관련종사자	138	0.0	2.2	4.3	5.1	23.2	2.2	26.1	0.7	8.7	0.0	27.5	100.0	39.47
가 정 주 부	789	0.3	0.9	12.5	6.0	21.8	4.7	21.9	1.4	5.6	0.4	24.6	100.0	33.46
학 생	675	2.1	3.6	13.9	8.1	23.9	4.4	20.6	1.9	7.7	0.0	13.8	100.0	27.99
무 직	80	0.0	3.8	11.3	8.8	26.3	0.0	23.8	0.0	2.5	1.3	22.5	100.0	34.36

< 표 5-2. 당일관광여행 비용 (1회 기준) >

응답 기준	사례수	5,000원 미만	5,000-10,000원 미만	10,000-15,000원 미만	15,000-20,000원 미만	20,000-25,000원 미만	25,000-30,000원 미만	30,000-35,000원 미만	35,000-40,000원 미만	40,000-45,000원 미만	45,000-50,000원 미만	50,000원 이상	계	1인 평균
		%	%	%	%	%	%	%	%	%	%	%	%	천원
■ 전 체 ■	3426	0.6	1.8	10.2	5.5	20.9	3.4	21.7	1.4	7.8	0.2	26.6	100.0	35.33
■ 지역 별 ■														
지서부대인관광대올경강충경전기원북남북남주	723	0.0	0.7	6.1	3.5	17.8	3.0	23.0	1.7	7.9	0.3	36.1	100.0	41.41
서울산구천주전산기원북남북남주	369	1.6	2.2	14.4	6.2	30.9	1.6	20.1	0.8	4.3	0.0	17.9	100.0	29.02
충청	254	0.0	0.4	6.3	5.5	29.1	5.1	24.8	1.6	5.1	0.0	22.0	100.0	35.64
경남	159	0.6	0.0	7.5	3.1	24.5	1.9	22.0	0.0	7.5	0.6	32.1	100.0	37.26
전북	127	0.8	2.4	17.3	10.2	25.2	3.1	24.4	1.6	3.1	0.8	11.0	100.0	26.45
경북	125	3.2	4.0	13.6	6.4	12.8	4.8	23.2	0.8	11.2	0.0	20.0	100.0	32.20
충남	41	0.0	0.0	4.9	0.0	19.5	4.9	26.8	0.0	9.8	2.4	31.7	100.0	48.95
경서	563	0.0	0.4	6.4	4.6	14.4	5.3	20.6	1.8	9.8	0.5	36.2	100.0	41.12
충북	72	1.4	6.9	16.7	5.6	26.4	1.4	12.5	0.0	4.2	0.0	25.0	100.0	29.68
경남	103	1.9	1.0	13.6	11.7	20.4	4.9	16.5	1.9	12.6	0.0	15.5	100.0	28.17
전북	143	0.7	4.2	12.6	7.0	18.9	2.1	23.1	2.1	7.0	0.0	22.4	100.0	32.16
경북	132	1.5	4.5	12.1	5.3	14.4	0.0	24.2	0.8	11.4	0.0	25.8	100.0	33.61
충남	142	0.0	7.0	14.1	9.2	21.1	1.4	23.2	1.4	4.2	0.0	18.3	100.0	29.63
경북	258	0.0	1.6	10.5	3.1	29.5	5.0	17.4	1.6	13.6	0.0	17.8	100.0	30.61
충남	204	0.5	2.0	17.6	10.8	14.7	2.9	21.6	1.5	5.4	0.0	23.0	100.0	31.53
경북	11	0.0	0.0	36.4	0.0	9.1	9.1	36.4	0.0	0.0	0.0	9.1	100.0	23.18
■ 지역 크기 별 ■														
대중도	1798	0.7	1.2	9.2	4.9	22.9	3.1	22.7	1.2	6.7	0.3	27.0	100.0	36.16
중소도	1019	0.5	2.3	11.2	6.4	19.0	3.6	21.6	1.5	8.8	0.1	25.0	100.0	34.22
읍면	609	0.3	2.5	11.3	6.1	18.1	3.9	18.6	1.6	9.5	0.3	27.8	100.0	34.72
■ 생활 수준 별 ■														
상(150만원이상)	1686	0.4	1.3	9.3	5.8	20.9	3.9	22.1	1.5	8.8	0.4	25.6	100.0	35.73
중(80-149만원)	1322	0.5	2.0	10.7	5.6	20.8	3.1	23.1	1.2	7.0	0.2	25.8	100.0	34.47
하(80만원미만)	418	1.2	2.6	12.2	4.5	21.3	2.6	15.3	1.2	6.2	0.0	32.8	100.0	36.42
■ 결혼 여부 별 ■														
미혼	1303	1.2	2.5	9.7	5.8	19.7	3.1	21.2	1.5	8.0	0.1	27.2	100.0	36.42
혼인	2123	0.1	1.3	10.5	5.4	21.6	3.6	22.0	1.3	7.7	0.3	26.1	100.0	34.66
■ 자동차 소유 별 ■														
있음	2867	0.5	1.5	10.0	5.1	20.7	3.6	21.6	1.1	8.0	0.2	27.7	100.0	36.08
없음	559	1.1	2.9	11.3	8.1	22.0	2.3	22.2	2.7	6.8	0.2	20.6	100.0	31.49

< 표 5-3. 년간 관광여행 비용 >

응답자 기준	사례수	다녀온 적 없다	20,000 원미만	20,000-30,000 원미만	30,000-40,000 원미만	40,000-50,000 원미만	50,000-60,000 원미만	60,000-70,000 원미만	70,000-80,000 원 미만	80,000-100,000 원 미만	100,000-150,000 원 미만	150,000-200,000 원 미만	200,000-300,000 원 미만	300,000 원 이상	계	1인 평균
		%	%	%	%	%	%	%	%	%	%	%	%	%	%	천원
■ 전 체 ■	2000	3.4	1.7	2.1	3.2	2.2	4.0	2.9	2.5	5.4	11.5	11.1	15.4	34.8	100.0	332.54
■ 성 별 ■																
남자	1003	2.9	1.7	0.9	2.8	1.9	3.5	2.4	2.3	5.9	11.1	10.0	16.1	38.7	100.0	386.67
여자	997	3.8	1.7	3.3	3.6	2.5	4.5	3.3	2.7	4.9	11.9	12.1	14.6	30.9	100.0	278.07
■ 연 령 별 ■																
10대	333	1.5	1.5	2.7	3.0	2.7	3.9	4.5	2.7	10.2	18.0	16.2	13.8	19.2	100.0	209.37
20대	504	1.4	1.6	1.8	2.0	2.0	2.8	1.6	2.6	4.4	10.1	10.7	14.9	44.2	100.0	398.36
30대	514	1.8	1.8	2.1	4.3	1.8	2.7	2.3	3.7	3.9	10.1	10.7	17.3	37.5	100.0	339.83
40대	329	5.5	2.4	1.2	1.8	2.7	4.9	1.8	1.2	4.9	9.7	11.6	15.8	36.5	100.0	371.41
50세 이상	320	8.8	1.3	2.8	5.0	2.2	7.2	5.0	1.6	5.0	10.9	6.3	14.1	30.0	100.0	305.35
■ 교 육 수 준 별 ■																
중학재학	111	0.0	1.8	2.7	2.7	4.5	5.4	5.4	2.7	10.8	19.8	17.1	10.8	16.2	100.0	171.37
고교재학	151	0.7	0.0	2.6	2.6	2.0	4.0	4.6	2.6	9.9	19.9	19.2	14.6	17.2	100.0	189.36
초등졸이하	81	13.6	3.7	6.2	9.9	2.5	13.6	2.5	2.5	4.9	13.6	4.9	6.2	16.0	100.0	143.46
중졸	109	10.1	1.8	4.6	5.5	3.7	7.3	8.3	2.8	4.6	7.3	8.3	13.8	22.0	100.0	226.26
고졸	891	3.8	1.5	2.1	3.5	2.6	3.6	2.6	2.7	5.2	10.9	10.5	15.2	35.9	100.0	331.05
대재이상	657	1.5	2.1	0.9	1.8	1.1	2.6	1.5	2.1	4.0	9.4	10.0	18.0	44.9	100.0	435.62
■ 직 업 별 ■																
전문 / 관리직	27	0.0	0.0	0.0	0.0	3.7	0.0	0.0	0.0	3.7	11.1	7.4	3.7	70.4	100.0	554.84
사무 / 관리직	385	1.6	0.5	1.0	1.6	1.3	1.8	1.6	2.3	3.4	9.1	10.4	19.2	46.2	100.0	441.58
판매종사자	360	3.1	2.2	2.5	2.8	1.4	4.2	3.3	2.5	3.6	7.5	8.6	16.1	42.2	100.0	408.07
서비스직종사자	160	10.0	1.9	1.3	5.0	1.3	2.5	4.4	2.5	5.6	10.6	4.4	14.4	36.3	100.0	319.79
농림/축산/어업	42	2.4	4.8	4.8	9.5	4.8	14.3	2.4	0.0	9.5	11.9	4.8	14.3	16.7	100.0	147.98
생산관련종사자	88	3.4	0.0	1.1	3.4	3.4	10.2	0.0	4.5	6.8	13.6	6.8	9.1	37.5	100.0	380.00
가정주부	470	4.5	1.5	2.6	4.3	3.0	4.3	3.4	2.3	4.5	11.3	13.0	15.1	30.4	100.0	274.14
학생	414	0.5	2.2	2.4	2.4	2.9	4.3	3.4	2.9	9.2	16.7	16.4	14.7	22.0	100.0	238.82
무직	54	13.0	5.6	3.7	5.6	0.0	1.9	1.9	1.9	5.6	16.7	7.4	9.3	27.8	100.0	271.10

< 표 5-3. 년간 관광여행 비용 >

응답자 기준	사례수	다녀온 적 없다	20,000 원미만	20,000-30,000 원미만	30,000-40,000 원미만	40,000-50,000 원미만	50,000-60,000 원미만	60,000-70,000 원미만	70,000-80,000 원 미만	80,000-100,000 원 미만	100,000-150,000 원 미만	150,000-200,000 원 미만	200,000-300,000 원 미만	300,000 원 이상	계	1인 평균
		%	%	%	%	%	%	%	%	%	%	%	%	%	%	천원
■ 전 체 ■	2000	3.4	1.7	2.1	3.2	2.2	4.0	2.9	2.5	5.4	11.5	11.1	15.4	34.8	100.0	332.54
■ 지역 별 ■																
■ 지 서 부 대 인 광 대 을 경 강 중 경 전 산 기 원 북 남 북 남 주	428	2.1	0.7	0.7	1.9	0.9	2.3	1.6	1.9	4.2	8.9	12.4	15.9	46.5	100.0	379.96
■ 서울	158	0.0	1.9	3.8	1.9	3.2	3.8	3.2	3.2	3.2	12.0	9.5	12.7	41.8	100.0	417.09
■ 부산	108	0.0	0.0	1.9	1.9	0.0	5.6	2.8	2.8	1.9	13.9	15.7	16.7	37.0	100.0	419.62
■ 대구	108	4.6	0.9	0.9	1.9	3.7	6.5	0.0	3.7	5.6	8.3	13.9	14.8	35.2	100.0	293.58
■ 광주	58	0.0	6.9	1.7	1.7	3.4	6.9	1.7	3.4	8.6	8.6	12.1	20.7	24.1	100.0	263.77
■ 대전	60	11.7	0.0	1.7	5.0	0.0	3.3	3.3	1.7	5.0	6.7	11.7	6.7	43.3	100.0	416.74
■ 울산	44	0.0	0.0	6.8	4.5	2.3	0.0	4.5	2.3	6.8	4.5	9.1	18.2	40.9	100.0	402.73
■ 강원	390	7.7	0.8	1.0	1.0	2.3	3.1	1.3	2.6	6.2	13.8	11.3	18.7	30.3	100.0	329.76
■ 충청	64	10.9	0.0	1.6	3.1	1.6	3.1	4.7	4.7	7.8	18.8	10.9	12.5	20.3	100.0	223.13
■ 경북	64	0.0	4.7	4.7	6.3	0.0	3.1	6.3	3.1	10.9	14.1	3.1	23.4	20.3	100.0	237.04
■ 경남	80	6.3	0.0	3.8	3.8	3.8	5.0	5.0	0.0	5.0	8.8	10.0	17.5	31.3	100.0	293.10
■ 제주	82	0.0	6.1	3.7	9.8	4.9	8.5	4.9	1.2	6.1	11.0	4.9	8.5	30.5	100.0	252.17
■ 서울	86	0.0	2.3	4.7	10.5	4.7	8.1	3.5	2.3	2.3	15.1	7.0	10.5	29.1	100.0	307.44
■ 부산	118	0.8	0.0	3.4	2.5	4.2	5.1	5.1	2.5	6.8	12.7	14.4	11.0	31.4	100.0	309.93
■ 대구	130	0.0	5.4	2.3	6.2	0.8	1.5	4.6	3.8	8.5	13.1	11.5	16.2	26.2	100.0	258.26
■ 대전	22	13.6	13.6	0.0	9.1	4.5	13.6	9.1	0.0	0.0	9.1	0.0	4.5	22.7	100.0	124.32
■ 지역 크 기 별 ■																
■ 대 중 소 도 시 면	964	2.2	1.1	1.8	2.2	1.7	3.6	2.1	2.5	4.4	9.5	12.2	15.1	41.6	100.0	377.15
■ 대 중 소 도 시 면	648	3.4	2.2	2.0	3.4	2.3	3.7	3.2	3.2	6.3	13.4	10.6	15.4	30.7	100.0	318.31
■ 대 중 소 도 시 면	388	6.2	2.3	3.1	5.4	3.4	5.4	4.1	1.3	6.4	13.1	8.8	15.7	24.7	100.0	245.45
■ 생활 수 준 별 ■																
■ 상 (150만원이상)	930	2.2	1.6	1.6	2.6	1.6	3.3	2.7	3.1	5.9	11.4	11.0	16.3	36.7	100.0	352.69
■ 중 (80-149만원)	773	4.0	1.8	2.3	3.0	2.5	4.3	3.2	2.1	4.8	12.5	12.2	14.4	33.0	100.0	317.18
■ 하 (80만원미만)	297	5.4	1.7	3.0	5.7	3.4	5.4	2.4	1.7	5.4	9.1	8.4	14.8	33.7	100.0	309.37
■ 결혼 여 부 별 ■																
■ 미 기 혼	778	1.3	1.4	2.4	2.7	2.3	3.1	3.0	2.2	6.4	13.8	13.0	14.7	33.8	100.0	326.31
■ 기 혼	1222	4.7	1.9	1.9	3.5	2.1	4.6	2.8	2.7	4.7	10.1	9.8	15.8	35.4	100.0	336.50
■ 자동차 소 유 별 ■																
■ 있 었	1608	2.7	1.7	1.4	2.4	2.3	3.4	2.4	2.7	4.9	11.3	11.1	16.2	37.5	100.0	355.20
■ 없	392	5.9	1.5	4.8	6.4	1.8	6.6	4.8	1.8	7.7	12.2	11.0	11.7	23.7	100.0	239.58

< 표 5-3-1. 년간 숙박관광여행 비용 >

응답자 기준	사례수	다녀온 적 없다	20,000 원미만	20,000- 30,000 원미만	30,000- 40,000 원미만	40,000- 50,000 원미만	50,000- 60,000 원미만	60,000- 70,000 원미만	70,000- 80,000 원 미만	80,000- 100,000 원 미만	100,000- 150,000 원 미만	150,000- 200,000 원 미만	200,000- 300,000 원 미만	300,000 원 이상	계	1인 평균
		%	%	%	%	%	%	%	%	%	%	%	%	%	%	천원
■ 전 체 ■	2000	29.0	0.3	0.6	1.8	1.6	5.0	2.7	3.0	3.2	14.5	8.1	13.0	17.5	100.0	180.88
■ 성 별 ■																
남자	1003	25.1	0.5	0.6	2.0	1.4	5.4	2.3	3.0	3.4	13.7	8.9	14.4	19.4	100.0	209.73
여자	997	32.9	0.1	0.6	1.6	1.7	4.6	3.1	2.9	2.9	15.2	7.2	11.6	15.4	100.0	151.85
■ 연 령 별 ■																
10대	333	20.1	0.3	0.9	3.0	3.0	7.8	6.6	3.6	5.4	22.2	7.8	9.6	9.6	100.0	138.69
20대	504	21.8	0.6	0.8	1.2	1.2	3.2	3.0	4.2	3.2	13.1	8.3	15.9	23.6	100.0	226.79
30대	514	28.4	0.2	0.4	1.8	1.4	5.8	1.4	3.5	2.7	13.4	10.1	14.0	16.9	100.0	176.21
40대	329	33.7	0.0	0.3	1.8	0.9	5.2	1.8	1.2	2.7	14.3	7.0	13.1	17.9	100.0	185.82
50세 이상	320	45.6	0.3	0.6	1.6	1.6	3.4	1.3	1.3	1.9	10.3	5.6	10.3	16.3	100.0	154.88
■ 교 육 수 준 별 ■																
중학재학	111	15.3	0.0	1.8	3.6	6.3	9.9	8.1	2.7	9.0	27.0	2.7	6.3	7.2	100.0	103.20
고교재학	151	23.2	0.7	0.0	3.3	2.0	5.3	5.3	4.0	4.0	19.9	12.6	10.6	9.3	100.0	123.61
초등졸이하	81	61.7	0.0	1.2	1.2	1.2	2.5	1.2	2.5	1.2	9.9	3.7	8.6	4.9	100.0	64.36
중졸	109	61.5	0.0	0.0	1.8	1.8	2.8	1.8	0.0	1.8	8.3	5.5	6.4	8.3	100.0	102.06
고졸	891	32.7	0.3	0.7	1.7	1.3	5.2	2.0	2.5	2.9	13.7	7.4	11.9	17.7	100.0	171.28
대재이상	657	18.3	0.3	0.5	1.4	0.9	4.6	2.4	4.0	2.7	13.7	9.7	17.8	23.7	100.0	247.62
■ 직 업 별 ■																
전문 / 관리직	27	18.5	0.0	0.0	0.0	0.0	7.4	0.0	0.0	3.7	14.8	0.0	29.6	25.9	100.0	261.90
사무 / 관리직	385	17.9	0.5	0.3	1.0	1.6	3.9	1.8	3.6	3.1	15.3	9.1	17.9	23.9	100.0	245.12
판매종사자	360	31.7	0.3	0.6	1.7	1.1	3.9	1.9	2.2	2.5	10.8	9.7	13.1	20.6	100.0	219.68
서비스직종사자	160	41.3	0.6	0.0	1.3	0.6	4.4	1.9	1.9	2.5	10.0	3.8	14.4	17.5	100.0	146.07
농림/축산/어업	42	61.9	0.0	2.4	0.0	0.0	4.8	0.0	0.0	2.4	2.4	9.5	14.3	2.4	100.0	65.29
생산관련종사자	88	38.6	0.0	1.1	1.1	0.0	2.3	0.0	3.4	2.3	11.4	6.8	11.4	21.6	100.0	210.66
가정주부	470	35.3	0.0	0.4	2.3	1.1	5.7	1.9	2.3	2.3	14.0	8.5	11.3	14.7	100.0	140.84
학생	414	18.4	0.5	1.2	2.9	3.1	7.0	6.0	4.6	5.6	21.0	8.2	9.7	11.8	100.0	151.63
무직	54	44.4	0.0	0.0	0.0	3.7	3.7	5.6	1.9	0.0	13.0	1.9	7.4	18.5	100.0	140.86

< 표 5-3-1. 년간 숙박관광여행 비용 >

응답자 기준	사례수	다녀온 적 없다	20,000 원미만	20,000-30,000 원미만	30,000-40,000 원미만	40,000-50,000 원미만	50,000-60,000 원미만	60,000-70,000 원미만	70,000-80,000 원 미만	80,000-100,000 원 미만	100,000-150,000 원 미만	150,000-200,000 원 미만	200,000-300,000 원 미만	300,000 원 이상	계	1인 평균
		%	%	%	%	%	%	%	%	%	%	%	%	%	%	천원
■ 전 체 ■	2000	29.0	0.3	0.6	1.8	1.6	5.0	2.7	3.0	3.2	14.5	8.1	13.0	17.5	100.0	180.88
■ 지역 별 ■																
■ 서울특별시	428	16.6	0.0	0.0	0.7	0.2	4.0	1.6	1.9	2.3	17.5	12.6	18.7	23.8	100.0	233.77
■ 부산광역시	158	31.0	1.3	1.3	1.9	1.3	3.8	3.2	3.8	2.5	12.0	7.6	11.4	19.0	100.0	205.95
■ 대구광역시	108	25.0	0.0	1.9	1.9	1.9	4.6	4.6	1.9	6.5	15.7	4.6	13.0	18.5	100.0	238.51
■ 대전광역시	108	28.7	0.0	0.0	0.9	0.0	8.3	2.8	0.9	2.8	20.4	3.7	13.0	18.5	100.0	154.02
■ 광주광역시	58	29.3	1.7	1.7	3.4	5.2	1.7	6.9	5.2	1.7	15.5	8.6	10.3	8.6	100.0	102.87
■ 울산광역시	60	38.3	0.0	0.0	1.7	5.0	0.0	1.7	5.0	3.3	10.0	8.3	8.3	18.3	100.0	184.72
■ 강원도	44	18.2	0.0	4.5	2.3	4.5	2.3	2.3	0.0	6.8	4.5	15.9	13.6	25.0	100.0	234.34
■ 충청남도	390	27.4	0.3	0.0	1.5	1.3	6.9	2.1	4.6	3.1	15.4	7.2	12.1	18.2	100.0	191.44
■ 충청북도	64	21.9	0.0	0.0	9.4	1.6	7.8	3.1	3.1	4.7	17.2	9.4	12.5	9.4	100.0	119.91
■ 경상남도	64	39.1	0.0	0.0	1.6	4.7	3.1	6.3	4.7	3.1	7.8	7.8	14.1	7.8	100.0	102.91
■ 경상북도	80	35.0	0.0	2.5	2.5	3.8	5.0	7.5	0.0	3.8	7.5	12.5	10.0	10.0	100.0	110.27
■ 경기도	82	51.2	0.0	1.2	1.2	0.0	2.4	1.2	3.7	4.9	12.2	4.9	3.7	13.4	100.0	100.56
■ 충청북도	86	44.2	1.2	0.0	0.0	1.2	2.3	0.0	0.0	2.3	17.4	3.5	11.6	16.3	100.0	161.50
■ 강원도	118	44.1	0.0	1.7	2.5	2.5	5.9	1.7	2.5	2.5	10.2	5.9	12.7	7.6	100.0	135.35
■ 경상북도	130	26.2	0.8	0.0	3.1	1.5	9.2	3.8	5.4	3.1	13.8	4.6	12.3	16.2	100.0	163.30
■ 경상남도	22	63.6	0.0	0.0	0.0	0.0	0.0	0.0	0.0	0.0	9.1	0.0	4.5	22.7	100.0	105.91
■ 지역 크기 별 ■																
■ 수도권	964	23.4	0.3	0.7	1.3	1.3	4.0	2.7	2.4	3.1	15.6	9.5	14.8	20.6	100.0	209.91
■ 동남권	648	29.2	0.5	0.3	2.6	1.2	7.4	2.6	4.2	2.9	14.7	6.9	10.0	17.4	100.0	174.65
■ 기타 지역	388	42.5	0.0	0.8	1.5	2.6	3.4	2.8	2.3	3.6	11.3	6.2	13.4	9.5	100.0	119.15
■ 생활 수준 별 ■																
■ 상(150만원이상)	930	24.6	0.1	0.5	2.4	1.5	5.9	3.2	3.4	3.5	15.4	8.6	13.3	17.4	100.0	188.60
■ 중(80-149만원)	773	30.4	0.6	0.9	1.4	1.4	4.4	2.3	2.8	3.1	14.9	7.8	12.7	17.2	100.0	174.20
■ 하(80만원미만)	297	39.1	0.0	0.0	1.0	2.0	3.7	2.0	1.7	2.0	10.4	7.1	12.8	18.2	100.0	174.06
■ 결혼 여부 별 ■																
■ 미혼	778	21.3	0.4	0.9	1.8	2.1	4.9	4.8	3.5	3.9	17.4	7.8	13.0	18.4	100.0	196.00
■ 혼인	1222	33.9	0.2	0.4	1.8	1.2	5.1	1.4	2.6	2.7	12.6	8.2	13.0	16.9	100.0	171.25
■ 자동차 소유 별 ■																
■ 있음	1608	25.9	0.4	0.6	1.8	1.6	5.1	2.4	3.3	3.1	15.1	8.3	13.8	18.5	100.0	192.18
■ 없음	392	41.6	0.0	0.5	1.8	1.5	4.6	3.8	1.5	3.3	11.7	6.9	9.7	13.0	100.0	134.53

< 표 5-3-2. 년간 당일관광여행 비용 >

응답자 기준	사례수	다녀온 적 없다	10,000 원 미만	10,000 - 20,000 원미만	20,000 - 30,000 원미만	30,000 - 40,000 원미만	40,000 - 50,000 원미만	50,000 - 60,000 원미만	60,000 - 70,000 원미만	70,000 - 80,000 원미만	80,000 - 100,000 원미만	100,000 - 150,000 원미만	150,000 - 200,000 원미만	200,000 원 이상	계	1인 평균
		%	%	%	%	%	%	%	%	%	%	%	%	%	%	천원
■ 전 체 ■	2000	14.2	0.7	3.8	4.9	7.2	5.4	6.9	4.3	3.4	7.2	13.3	7.8	21.3	100.0	151.66
■ 성 별 ■																
남자	1003	14.8	0.9	3.0	3.0	6.9	5.6	5.6	4.1	3.3	7.4	12.7	8.5	24.4	100.0	176.94
여자	997	13.5	0.4	4.5	6.7	7.4	5.2	8.1	4.5	3.5	7.0	13.9	7.1	18.1	100.0	126.22
■ 연 령 별 ■																
10대	333	12.3	2.4	9.0	7.2	10.2	9.6	6.0	5.4	3.3	9.9	12.9	5.7	6.3	100.0	70.68
20대	504	14.1	0.4	2.4	5.2	5.8	5.2	5.0	2.6	3.2	6.5	14.7	8.7	26.4	100.0	171.56
30대	514	11.3	0.4	3.3	4.9	6.6	4.3	6.2	3.9	3.9	7.0	14.4	9.5	24.3	100.0	163.61
40대	329	15.8	0.3	3.6	2.7	6.4	5.8	8.5	4.0	2.7	6.4	11.2	9.4	23.1	100.0	185.59
50세 이상	320	19.1	0.0	1.3	4.1	7.8	2.8	10.0	6.9	3.8	6.6	11.9	4.1	21.9	100.0	150.47
■ 교 육 수 준 별 ■																
중학재학	111	7.2	2.7	14.4	6.3	11.7	11.7	4.5	8.1	3.6	6.3	10.8	8.1	4.5	100.0	68.18
고교재학	151	11.3	2.6	6.0	9.9	10.6	8.6	7.3	6.0	3.3	12.6	13.2	4.0	5.3	100.0	65.74
초등졸이하	81	21.0	0.0	3.7	6.2	13.6	3.7	13.6	3.7	7.4	4.9	11.1	2.5	8.6	100.0	79.09
중졸	109	16.5	0.0	1.8	6.4	6.4	4.6	11.0	7.3	3.7	8.3	9.2	6.4	18.3	100.0	124.19
고졸	891	15.4	0.3	3.1	4.0	7.2	4.7	6.8	3.9	3.1	6.6	13.7	7.9	23.1	100.0	159.77
대재이상	657	13.1	0.5	2.6	4.1	4.9	4.9	5.6	3.3	3.2	7.0	14.2	9.4	27.2	100.0	188.01
■ 직 업 별 ■																
전문 / 관리직	27	7.4	0.0	0.0	0.0	0.0	3.7	3.7	0.0	3.7	14.8	7.4	3.7	55.6	100.0	292.93
사무 / 관리직	385	13.8	0.0	1.3	3.9	6.0	4.9	4.7	3.6	1.3	4.7	14.3	11.7	29.9	100.0	196.46
판매종사자	360	13.9	0.6	2.2	3.1	4.7	4.4	6.7	3.9	5.8	6.7	13.3	6.9	27.8	100.0	188.39
서비스직종사자	160	18.1	0.0	1.9	1.9	10.6	3.1	6.9	6.9	1.9	8.1	8.8	6.9	25.0	100.0	173.72
농림/축산/어업	42	11.9	0.0	4.8	7.1	11.9	2.4	19.0	7.1	2.4	9.5	11.9	2.4	9.5	100.0	82.69
생산관련종사자	88	17.0	0.0	1.1	1.1	6.8	5.7	13.6	2.3	5.7	5.7	12.5	9.1	19.3	100.0	169.34
가정주부	470	14.7	0.4	4.0	6.0	7.0	4.3	7.0	4.9	3.6	7.4	14.7	7.0	18.9	100.0	133.29
학생	414	11.6	1.9	8.2	8.2	8.7	8.9	6.3	4.3	3.6	8.9	14.3	7.0	8.2	100.0	87.19
무직	54	22.2	1.9	5.6	3.7	11.1	7.4	7.4	1.9	0.0	7.4	5.6	5.6	20.4	100.0	130.24

< 표 5-3-2. 년간 당일관광여행 비용 >

응답자 기준	사례수	다녀온 적 없다	10,000 원 미만	10,000 - 20,000 원미만	20,000 - 30,000 원미만	30,000 - 40,000 원미만	40,000 - 50,000 원미만	50,000 - 60,000 원미만	60,000 - 70,000 원미만	70,000 - 80,000 원 미만	80,000 - 100,000 원 미만	100,000 - 150,000 원 미만	150,000 - 200,000 원 미만	200,000 원 이상	계	1인 평균
		%	%	%	%	%	%	%	%	%	%	%	%	%	%	천원
■ 전 체 ■	2000	14.2	0.7	3.8	4.9	7.2	5.4	6.9	4.3	3.4	7.2	13.3	7.8	21.3	100.0	151.66
■ 지역 별 ■																
지서부대인관광대을을강중영전전고경제	428	14.3	0.0	2.1	3.3	4.7	4.7	6.1	4.7	2.6	8.2	16.6	8.9	24.1	100.0	146.18
을산구초주전산기원원부남북남주	158	5.1	0.6	5.7	6.3	3.2	5.7	6.3	3.2	5.7	7.0	15.8	5.7	30.4	100.0	211.14
	108	2.8	0.0	0.0	6.5	2.8	1.9	7.4	5.6	5.6	7.4	24.1	11.1	25.0	100.0	181.11
	108	12.0	0.0	0.9	5.6	9.3	9.3	9.3	2.8	5.6	8.3	7.4	9.3	20.4	100.0	139.56
	58	3.4	1.7	6.9	8.6	3.4	6.9	10.3	5.2	1.7	6.9	15.5	8.6	20.7	100.0	160.90
	60	20.0	3.3	6.7	3.3	5.0	0.0	1.7	3.3	0.0	5.0	11.7	8.3	31.7	100.0	232.01
	44	25.0	0.0	2.3	9.1	9.1	9.1	9.1	4.5	0.0	0.0	11.4	2.3	18.2	100.0	168.39
	390	21.5	0.3	2.3	3.1	7.4	4.1	6.4	2.8	4.1	7.7	12.8	9.0	18.5	100.0	138.32
	64	43.8	1.6	4.7	1.6	7.8	4.7	3.1	3.1	1.6	4.7	6.3	4.7	12.5	100.0	103.22
	64	7.8	1.6	9.4	6.3	10.9	1.6	12.5	6.3	3.1	9.4	15.6	7.8	7.8	100.0	134.13
	80	16.3	0.0	5.0	6.3	6.3	5.0	5.0	2.5	2.5	7.5	6.3	7.5	30.0	100.0	182.82
	82	11.0	3.7	6.1	2.4	9.8	7.3	9.8	4.9	1.2	7.3	11.0	4.9	20.7	100.0	151.61
	86	5.8	1.2	7.0	10.5	19.8	7.0	9.3	3.5	2.3	3.5	8.1	3.5	18.6	100.0	145.94
	118	1.7	0.0	0.0	5.9	5.9	10.2	8.5	6.8	3.4	11.9	14.4	6.8	24.6	100.0	174.57
	130	12.3	1.5	8.5	6.9	12.3	7.7	3.1	6.9	5.4	4.6	10.0	9.2	11.5	100.0	94.96
	22	50.0	0.0	13.6	0.0	9.1	4.5	13.6	9.1	0.0	0.0	0.0	0.0	0.0	100.0	18.41
■ 지역 크기 별 ■																
지대중읍	964	11.4	0.4	2.9	5.0	4.9	5.1	6.7	4.3	3.4	7.3	15.7	8.3	24.8	100.0	167.24
소도	648	17.1	0.6	3.9	4.0	9.6	5.4	6.9	3.2	3.4	7.6	11.9	8.3	18.1	100.0	143.66
도시면	388	16.0	1.3	5.7	5.9	8.8	6.2	7.0	6.2	3.4	6.4	9.8	5.7	17.8	100.0	126.30
■ 생활 수준 별 ■																
상(150만원이상)	930	11.8	0.3	3.7	5.2	7.0	5.4	6.8	3.5	3.9	7.4	13.7	7.6	23.9	100.0	164.09
중(80-149만원)	773	15.0	0.9	3.6	4.3	7.0	5.4	7.1	5.7	3.4	7.2	12.5	8.8	19.0	100.0	142.98
하(80만원미만)	297	19.2	1.0	4.4	5.4	8.1	5.4	6.4	3.0	2.0	6.4	14.1	5.7	18.9	100.0	135.31
■ 결혼 여부 별 ■																
미혼	778	13.4	1.2	4.9	6.0	8.0	6.7	5.5	4.0	3.0	7.7	13.8	8.0	18.1	100.0	130.31
기혼	1222	14.6	0.3	3.0	4.1	6.6	4.6	7.7	4.5	3.7	6.9	13.0	7.7	23.2	100.0	165.25
■ 자동차 소유 별 ■																
있음	1608	13.2	0.6	3.6	4.8	6.3	5.3	6.3	4.0	3.6	7.2	13.2	8.1	23.8	100.0	163.02
없음	392	17.9	0.8	4.3	5.1	10.7	5.9	8.9	5.6	2.6	7.4	13.5	6.6	10.7	100.0	105.05

< 표 6-1. 관광여행 목적지 >

응답 기준	사례수	서울	부산	대구	인천	광주	대전	울산	경기	강원	충북	충남	전북	전남	경북	경남	제주	금강산	계
		%	%	%	%	%	%	%	%	%	%	%	%	%	%	%	%	%	%
■ 전 체 ■	6337	7.3	6.0	2.0	2.0	0.9	1.5	0.6	16.5	16.2	3.6	7.4	4.7	6.6	12.4	9.8	2.6	0.0	100.0
▣ 성 별 ▣																			
남 자	3317	6.8	5.5	1.8	1.7	1.0	1.7	0.6	16.1	16.8	3.8	8.0	5.3	6.6	12.5	9.5	2.3	0.0	100.0
여 자	3020	7.9	6.5	2.2	2.3	0.9	1.3	0.6	16.9	15.4	3.3	6.8	4.2	6.5	12.2	10.2	2.9	0.0	100.0
▣ 연 령 별 ▣																			
10 대	1022	12.5	7.9	3.1	2.1	1.4	1.5	0.9	15.0	15.0	3.1	5.6	4.3	5.8	11.5	8.0	2.3	0.0	100.0
20 대	1691	7.7	5.4	1.8	1.7	0.9	1.8	0.7	18.8	17.0	2.8	6.7	4.2	5.7	11.1	10.3	3.1	0.1	100.0
30 대	1756	7.0	5.4	2.3	2.6	0.7	1.5	0.3	16.2	16.5	3.4	8.2	5.2	5.9	13.6	8.8	2.4	0.0	100.0
40 대	1050	5.0	5.9	1.5	2.3	1.1	1.5	0.6	16.0	14.8	3.9	7.5	5.1	7.6	14.1	11.5	1.5	0.0	100.0
50 세 이 상	818	3.8	6.0	0.7	0.9	0.9	1.0	0.5	14.8	17.0	5.4	9.2	5.0	9.3	11.2	11.0	3.4	0.0	100.0
▣ 교 육 수 준 별 ▣																			
중 학 재 학	365	10.1	7.7	3.0	3.0	1.4	1.9	1.1	16.2	13.4	4.1	7.7	3.0	6.8	13.2	6.8	0.5	0.0	100.0
고 교 재 학	443	14.9	8.6	3.2	1.6	1.6	1.4	0.7	13.8	14.7	2.5	4.7	3.4	5.0	10.2	9.9	4.1	0.0	100.0
초 등 졸 이 하	179	2.2	5.6	1.7	0.0	0.6	2.8	0.6	7.3	8.9	2.8	10.1	8.4	17.9	14.5	15.6	1.1	0.0	100.0
중 졸	256	2.0	9.8	3.5	0.8	0.4	0.8	0.4	5.9	7.8	7.0	7.8	6.3	14.1	16.0	14.1	3.5	0.0	100.0
고 졸	2691	6.5	5.6	1.6	2.2	0.8	1.2	0.4	18.1	16.5	3.9	7.9	5.2	6.2	12.5	9.1	2.3	0.0	100.0
대 재 이 상	2403	7.4	5.2	1.9	1.9	1.0	1.8	0.7	17.1	17.9	2.9	7.1	4.3	5.6	12.0	10.2	3.0	0.0	100.0
▣ 직 업 별 ▣																			
전문 / 관리직	105	3.8	1.9	0.0	1.9	1.9	1.9	1.0	15.2	16.2	6.7	12.4	2.9	13.3	11.4	8.6	1.0	0.0	100.0
사무 / 관리직	1421	6.4	4.6	1.2	2.5	1.1	1.8	0.7	19.6	19.7	3.9	8.3	3.8	6.3	10.1	7.0	3.0	0.0	100.0
판 매 종 사 자	1207	6.5	5.0	1.7	1.7	0.6	1.6	0.4	17.8	14.8	2.7	8.0	7.4	6.5	13.0	10.4	2.1	0.0	100.0
서비스직종사자	438	4.6	5.7	4.6	1.4	0.7	0.9	0.5	14.2	13.2	3.7	9.4	4.6	6.2	17.8	11.2	1.4	0.2	100.0
농림/축산/어업	102	1.0	2.9	0.0	1.0	1.0	2.0	0.0	2.0	13.7	6.9	11.8	8.8	10.8	18.6	14.7	4.9	0.0	100.0
생산관련종사자	258	5.0	12.0	1.9	1.2	1.6	0.4	0.4	8.1	14.7	5.4	1.9	6.6	7.8	14.0	17.8	1.2	0.0	100.0
가 정 주 부	1362	7.3	5.6	1.5	2.1	0.7	1.2	0.4	18.4	16.1	3.6	7.3	4.0	7.4	11.4	10.3	2.8	0.0	100.0
학 생	1295	11.4	7.6	2.9	2.2	1.2	1.7	0.8	14.4	15.1	3.2	6.0	3.6	5.1	12.4	9.7	2.6	0.0	100.0
무 직	149	6.7	11.4	4.0	0.0	1.3	2.0	1.3	8.1	15.4	2.7	4.7	5.4	6.7	16.1	8.1	6.0	0.0	100.0

< 표 6-1. 관광객행 목적지 >

응답 기준	사례수	서울	부산	대구	인천	광주	대전	울산	경기	강원	충북	충남	전북	전남	경북	경남	제주	금강산	계
		%	%	%	%	%	%	%	%	%	%	%	%	%	%	%	%	%	%
■ 전 체 ■	6337	7.3	6.0	2.0	2.0	0.9	1.5	0.6	16.5	16.2	3.6	7.4	4.7	6.6	12.4	9.8	2.6	0.0	100.0
■ 지역 별 ■																			
서부대인광대울경강충충전전경경제	1473	17.0	3.3	0.1	2.7	0.4	1.0	0.5	31.4	21.9	2.5	6.4	2.0	3.0	2.9	2.0	3.0	0.0	100.0
울산	635	2.4	31.2	0.9	0.0	0.0	0.3	0.8	0.9	4.7	1.3	1.4	1.7	5.2	12.1	34.3	2.5	0.2	100.0
대구	414	1.4	5.3	16.9	0.5	1.2	1.2	0.7	0.7	2.4	1.0	1.0	1.9	2.2	52.2	8.9	2.4	0.0	100.0
인천	295	6.8	1.7	0.3	16.3	0.7	2.4	1.0	26.8	25.4	1.0	7.8	2.7	1.4	2.0	1.4	2.4	0.0	100.0
대전	204	9.3	2.9	1.5	0.0	16.7	1.0	0.0	2.0	4.4	1.5	1.0	13.7	42.2	1.0	1.0	2.0	0.0	100.0
경북	203	1.0	3.0	0.0	0.5	0.0	19.2	0.0	4.4	11.3	6.4	31.5	9.4	2.0	5.9	3.9	1.5	0.0	100.0
경남	119	8.4	7.6	0.8	0.0	0.8	0.0	3.4	3.4	14.3	6.7	1.7	2.5	5.9	35.3	5.9	3.4	0.0	100.0
충북	1099	7.2	2.5	0.9	1.8	0.3	0.5	0.3	36.3	26.8	4.3	7.7	2.5	2.0	2.8	1.9	2.2	0.0	100.0
충남	180	4.4	1.1	0.0	1.1	0.0	0.6	0.6	5.0	61.1	5.6	6.1	2.2	1.7	5.0	3.9	1.7	0.0	100.0
전북	184	3.8	1.1	0.0	1.6	0.0	1.6	0.0	7.1	21.7	31.0	20.1	3.3	0.0	4.3	1.6	2.7	0.0	100.0
전남	228	1.3	1.3	0.0	0.0	0.0	3.1	0.0	8.8	13.6	3.9	47.4	4.8	5.7	3.9	3.9	2.2	0.0	100.0
제주	198	4.5	0.5	0.5	1.0	0.5	1.0	0.0	3.5	4.5	1.0	8.6	56.1	15.7	1.0	0.0	1.5	0.0	100.0
금강산	263	4.9	1.1	0.0	0.4	2.3	0.8	1.9	5.3	4.6	4.6	1.9	7.2	51.3	3.4	7.6	2.7	0.0	100.0
계	398	2.0	4.0	7.3	0.8	0.0	0.5	1.0	0.8	5.5	1.8	0.5	1.5	0.5	62.6	9.5	1.8	0.0	100.0
	423	3.5	7.1	0.7	0.5	0.2	0.7	0.2	2.6	4.3	0.9	1.4	2.4	5.4	16.3	51.5	2.1	0.0	100.0
	21	4.8	0.0	4.8	4.8	4.8	0.0	0.0	0.0	4.8	4.8	0.0	0.0	0.0	4.8	4.8	61.9	0.0	100.0
■ 지역 크기 별 ■																			
대도시	3343	9.6	8.8	2.5	2.7	1.4	2.1	0.7	17.0	14.6	2.3	5.9	3.2	5.6	11.9	9.1	2.6	0.0	100.0
중소도시	1955	5.5	2.8	1.3	1.5	0.4	0.7	0.7	19.1	20.4	4.6	7.2	6.9	6.5	10.9	8.8	2.6	0.0	100.0
읍면	1039	3.5	2.9	1.7	0.5	0.4	1.3	0.0	9.8	13.3	5.8	12.5	5.8	9.7	16.7	13.9	2.4	0.0	100.0
■ 생활수준 별 ■																			
상(150만원이상)	3138	7.9	6.9	1.6	2.1	0.5	1.4	0.8	17.3	15.1	3.9	7.9	3.0	6.0	12.7	10.7	2.3	0.0	100.0
중(80-149만원)	2419	7.0	4.7	2.5	2.1	1.4	1.5	0.3	16.3	16.5	3.0	6.2	6.4	7.3	12.5	9.5	2.8	0.0	100.0
하(80만원미만)	780	6.0	6.2	2.1	1.2	1.2	1.9	0.5	13.7	19.4	4.0	9.4	6.8	6.8	10.5	7.4	3.1	0.0	100.0
■ 결혼여부 별 ■																			
미혼	2508	9.4	7.1	2.4	1.9	1.1	1.7	0.9	16.1	16.8	2.6	6.2	4.6	4.9	11.9	9.8	2.7	0.0	100.0
기혼	3829	6.0	5.3	1.7	2.0	0.9	1.4	0.4	16.7	15.7	4.2	8.2	4.9	7.7	12.7	9.8	2.5	0.0	100.0
■ 자동차 소유별 ■																			
있	5333	7.3	5.4	1.9	2.0	1.0	1.5	0.6	17.5	16.8	3.5	7.6	4.6	6.2	12.3	9.3	2.7	0.0	100.0
없	1004	7.5	9.3	2.5	2.1	0.9	1.7	0.6	11.2	12.7	3.8	6.4	5.6	8.4	12.7	12.5	2.2	0.0	100.0

< 표 6-2. 숙박관광여행 목적지 >

응답 기준	사례수	서울	부산	대구	인천	광주	대전	울산	경기	강원	충북	충남	전북	전남	경북	경남	제주	금강산	계	
		%	%	%	%	%	%	%	%	%	%	%	%	%	%	%	%	%	%	%
■ 전 체 ■	2884	3.3	5.1	0.9	1.3	0.4	1.0	1.0	9.2	28.1	4.1	7.4	4.4	6.3	11.6	10.4	5.3	0.0	100.0	
▣ 성 별 ▣																				
남 자	1592	3.1	5.2	1.1	1.1	0.4	1.3	1.1	9.2	28.1	4.6	8.0	4.7	6.5	11.9	9.2	4.4	0.0	100.0	
여 자	1292	3.6	5.0	0.6	1.5	0.4	0.8	0.8	9.1	28.1	3.5	6.7	4.1	6.2	11.3	11.8	6.4	0.1	100.0	
▣ 연 령 별 ▣																				
10 대	481	5.4	4.2	1.0	2.1	0.2	0.6	1.7	9.8	25.8	4.6	6.7	5.0	5.8	13.1	9.1	5.0	0.0	100.0	
20 대	808	3.3	5.6	0.9	1.2	0.5	1.6	1.2	10.8	28.2	3.7	6.7	3.5	5.4	10.1	10.9	6.2	0.1	100.0	
30 대	773	3.2	4.9	1.7	0.8	0.1	1.2	0.6	7.6	29.2	4.3	7.8	5.4	5.8	12.8	9.7	4.8	0.0	100.0	
40 대	493	2.4	6.1	0.2	2.0	0.6	0.8	0.8	10.3	26.4	4.1	8.3	4.5	7.9	12.2	10.3	3.0	0.0	100.0	
50 세 이 상	329	1.8	4.6	0.0	0.6	0.9	0.3	0.3	6.1	31.0	4.0	8.2	3.6	8.2	9.4	12.8	8.2	0.0	100.0	
▣ 교 육 수 준 별 ▣																				
중 학 재 학	163	3.7	3.1	1.2	3.1	0.6	0.6	1.8	9.8	23.3	6.1	9.2	4.9	8.0	14.7	8.6	1.2	0.0	100.0	
고 교 재 학	199	5.5	4.5	1.0	2.0	0.0	0.0	1.5	8.0	27.1	3.5	6.0	2.5	4.5	12.6	12.1	9.0	0.0	100.0	
초 등 졸 이 하	60	5.0	1.7	0.0	0.0	0.0	1.7	0.0	5.0	15.0	1.7	10.0	11.7	15.0	15.0	15.0	3.3	0.0	100.0	
중 졸	81	2.5	12.3	0.0	0.0	1.2	0.0	1.2	1.2	18.5	2.5	8.6	3.7	16.0	9.9	16.0	6.2	0.0	100.0	
고 졸	1208	3.1	5.4	0.7	1.5	0.2	1.1	0.5	10.1	29.2	5.0	7.8	5.0	6.5	9.9	9.2	4.8	0.0	100.0	
대 재 이 상	1173	3.2	4.9	1.1	0.9	0.6	1.3	1.3	9.0	29.1	3.2	6.8	3.8	5.2	12.7	11.0	5.8	0.1	100.0	
▣ 직 업 별 ▣																				
전문 / 관리직	49	0.0	4.1	0.0	0.0	2.0	2.0	0.0	10.2	26.5	6.1	2.0	2.0	18.4	14.3	10.2	2.0	0.0	100.0	
사무 / 관리직	697	2.2	5.5	0.6	1.4	0.6	2.2	1.4	10.5	31.9	4.4	7.3	3.7	5.9	9.6	6.7	6.2	0.0	100.0	
판 매 종 사 자	555	3.1	5.4	0.2	1.1	0.2	0.5	0.5	10.6	25.0	2.5	9.7	7.0	6.3	12.1	11.7	4.0	0.0	100.0	
서비스직종사자	179	6.1	6.7	5.6	0.6	0.6	0.0	1.1	8.9	25.1	5.0	7.3	1.1	5.0	13.4	11.2	1.7	0.6	100.0	
농림/축산/어업	34	2.9	2.9	0.0	2.9	0.0	0.0	0.0	0.0	32.4	5.9	14.7	5.9	2.9	8.8	14.7	5.9	0.0	100.0	
생산관련종사자	118	5.1	12.7	0.0	1.7	0.8	0.0	0.8	2.5	27.1	6.8	0.0	6.8	5.1	12.7	15.3	2.5	0.0	100.0	
가 정 주 부	566	2.7	3.2	0.5	1.2	0.5	1.1	0.2	8.0	29.9	3.7	7.6	3.9	8.5	10.1	12.4	6.7	0.0	100.0	
학 생	619	4.2	4.4	1.3	1.8	0.2	0.6	1.5	9.2	26.7	4.7	6.9	4.4	5.3	13.1	10.5	5.3	0.0	100.0	
무 직	67	7.5	7.5	0.0	0.0	0.0	1.5	3.0	9.0	20.9	1.5	6.0	1.5	1.5	20.9	7.5	11.9	0.0	100.0	

< 표 6-2. 숙박관광여행 목적지 >

응답 기준	사례수	서울	부산	대구	인천	광주	대전	울산	경기	강원	충북	충남	전북	전남	경북	경남	제주	금강산	계	
		%	%	%	%	%	%	%	%	%	%	%	%	%	%	%	%	%	%	%
■ 전 체 ■	2884	3.3	5.1	0.9	1.3	0.4	1.0	1.0	9.2	28.1	4.1	7.4	4.4	6.3	11.6	10.4	5.3	0.0	100.0	
■ 지역 별 ■																				
서 울	750	0.4	6.1	0.1	1.9	0.4	1.3	1.1	14.7	36.7	4.1	9.3	3.1	5.7	5.5	3.7	5.9	0.0	100.0	
부 산	262	4.6	5.0	2.3	0.0	0.0	0.8	1.5	2.3	10.7	2.3	3.1	3.1	8.8	14.9	34.4	6.1	0.4	100.0	
대 구	159	3.1	10.1	0.0	1.3	1.3	1.9	1.3	1.3	5.0	1.3	1.3	1.9	4.4	44.0	15.7	6.3	0.0	100.0	
인 천	135	0.0	3.0	0.7	3.7	0.7	0.7	2.2	13.3	44.4	2.2	10.4	5.9	1.5	3.0	3.0	5.2	0.0	100.0	
광 주	77	22.1	6.5	2.6	0.0	1.3	2.6	0.0	5.2	11.7	2.6	1.3	16.9	18.2	1.3	2.6	5.2	0.0	100.0	
대 전	77	1.3	6.5	0.0	1.3	0.0	2.6	0.0	6.5	26.0	9.1	14.3	7.8	1.3	13.0	6.5	3.9	0.0	100.0	
울 산	75	10.7	5.3	1.3	0.0	0.0	0.0	0.0	5.3	20.0	8.0	2.7	1.3	8.0	26.7	5.3	5.3	0.0	100.0	
경 기	536	0.4	4.7	1.7	1.5	0.6	0.7	0.6	13.6	42.7	4.1	9.0	3.5	3.9	5.0	3.5	4.5	0.0	100.0	
강 원	108	3.7	1.9	0.0	1.9	0.0	0.0	0.0	5.6	48.1	5.6	10.2	3.7	1.9	8.3	6.5	2.8	0.0	100.0	
충 북	78	5.1	1.3	0.0	1.3	0.0	0.0	0.0	3.8	43.6	14.1	12.8	1.3	0.0	7.7	2.6	6.4	0.0	100.0	
충 남	84	0.0	3.6	0.0	0.0	0.0	0.0	0.0	7.1	29.8	4.8	23.8	7.1	6.0	8.3	3.6	6.0	0.0	100.0	
전 북	66	9.1	0.0	1.5	0.0	0.0	0.0	0.0	7.6	13.6	3.0	10.6	28.8	19.7	1.5	0.0	4.5	0.0	100.0	
전 남	115	10.4	1.7	0.0	0.0	0.0	1.7	4.3	8.7	9.6	5.2	3.5	4.3	24.3	7.0	13.0	6.1	0.0	100.0	
경 북	139	5.0	7.9	2.2	1.4	0.0	1.4	1.4	1.4	13.7	3.6	0.7	2.2	0.7	41.7	11.5	5.0	0.0	100.0	
경 남	213	6.6	5.2	0.5	0.9	0.5	0.9	0.5	4.7	7.0	1.9	2.3	4.2	8.0	15.5	37.1	4.2	0.0	100.0	
제 주	10	10.0	0.0	10.0	10.0	10.0	0.0	0.0	0.0	10.0	10.0	0.0	0.0	0.0	10.0	10.0	20.0	0.0	100.0	
■ 지역 크기 별 ■																				
대 도 시	1535	3.0	6.1	0.7	1.4	0.5	1.3	1.1	9.7	27.0	3.7	7.0	4.0	6.3	12.1	10.3	5.7	0.1	100.0	
중 소 도 시	930	3.1	4.0	1.4	1.5	0.4	0.9	1.2	10.3	32.2	4.5	7.3	4.8	5.8	9.0	8.9	4.6	0.0	100.0	
읍 / 면	419	5.0	4.3	0.5	0.5	0.2	0.5	0.0	4.5	22.9	4.5	9.1	5.0	7.9	15.8	14.1	5.3	0.0	100.0	
■ 생활 수준 별 ■																				
상(150만원이상)	1440	2.6	5.6	1.2	1.3	0.3	0.6	1.2	9.8	26.3	4.8	7.6	3.5	6.7	12.7	11.3	4.7	0.1	100.0	
중(80-149만원)	1083	4.1	4.1	0.8	1.3	0.6	1.8	0.7	9.0	29.2	2.8	6.7	5.6	6.0	11.4	10.1	6.0	0.0	100.0	
하(80만원미만)	361	4.2	6.4	0.0	1.7	0.6	0.8	0.8	7.2	32.1	5.3	8.6	4.7	6.1	8.0	7.8	5.8	0.0	100.0	
■ 결혼 여부 별 ■																				
미 혼	1200	4.1	5.3	1.1	1.7	0.4	1.2	1.7	9.2	27.9	3.5	6.4	4.7	5.2	12.1	10.3	5.3	0.0	100.0	
기 혼	1684	2.8	5.0	0.8	1.1	0.4	1.0	0.5	9.1	28.2	4.5	8.1	4.3	7.2	11.3	10.5	5.3	0.1	100.0	
■ 자동차 소유 별 ■																				
있 다	2445	3.1	5.0	1.0	1.2	0.4	1.1	1.0	9.6	28.9	4.3	7.4	4.2	6.2	11.4	9.8	5.4	0.0	100.0	
없 다	439	4.6	5.9	0.2	1.8	0.7	0.7	0.9	6.8	23.5	3.2	7.3	5.7	7.3	12.8	13.7	5.0	0.0	100.0	

< 표 6-2-1. 월별 숙박관광여행 목적지 >

응답 기준	사례수	서울	부산	대구	인천	광주	대전	울산	경기	강원	충북	충남	전북	전남	경북	경남	제주	금강산	계
		%	%	%	%	%	%	%	%	%	%	%	%	%	%	%	%	%	%
■ 전 체 ■	2884	3.3	5.1	0.9	1.3	0.4	1.0	1.0	9.2	28.1	4.1	7.4	4.4	6.3	11.6	10.4	5.3	0.0	100.0
1 월	176	4.0	2.8	0.0	0.6	0.6	1.1	1.1	11.4	27.3	6.3	4.5	5.7	10.8	9.7	10.2	4.0	0.0	100.0
2 월	104	7.7	10.6	1.0	1.0	0.0	1.9	1.0	9.6	19.2	2.9	5.8	4.8	8.7	7.7	13.5	4.8	0.0	100.0
3 월	129	6.2	3.9	0.8	3.9	0.0	0.8	1.6	16.3	19.4	2.3	9.3	2.3	3.1	10.9	10.1	8.5	0.8	100.0
4 월	196	3.1	3.1	1.0	0.0	0.5	1.0	1.0	7.1	23.5	2.6	9.7	5.1	6.1	16.3	13.3	6.6	0.0	100.0
5 월	203	2.0	4.9	0.0	1.5	0.0	1.0	1.0	7.4	24.6	3.4	8.9	3.9	3.9	16.3	10.8	10.3	0.0	100.0
6 월	112	4.5	1.8	1.8	1.8	0.9	0.0	2.7	15.2	21.4	6.3	9.8	5.4	6.3	9.8	10.7	1.8	0.0	100.0
7 월	363	1.7	8.3	0.6	1.1	0.6	1.1	0.6	8.3	30.0	5.5	7.7	3.3	5.8	9.6	9.6	6.3	0.0	100.0
8 월	732	1.9	5.5	0.7	1.6	0.3	1.0	1.2	5.9	33.5	3.6	8.3	4.0	5.2	12.6	11.7	3.1	0.0	100.0
9 월	165	3.0	3.6	1.8	1.8	0.6	1.2	0.0	10.9	25.5	7.3	6.7	4.2	9.1	12.1	7.3	4.8	0.0	100.0
10 월	268	5.2	3.0	1.9	1.9	0.7	1.1	1.1	10.1	21.6	4.1	5.6	5.2	8.6	11.6	11.9	6.3	0.0	100.0
11 월	140	4.3	4.3	0.7	0.0	0.7	0.7	0.0	9.3	25.7	2.9	5.0	5.7	7.9	14.3	10.0	8.6	0.0	100.0
12 월	296	4.4	6.4	1.4	0.7	0.3	1.4	0.7	12.2	36.1	3.0	6.1	5.4	5.4	7.4	5.4	3.7	0.0	100.0

< 표 6-2-2. 계절별 숙박관광여행 목적지 >

응답 기준	사례수	서울	부산	대구	인천	광주	대전	울산	경기	강원	충북	충남	전북	전남	경북	경남	제주	금강산	계
		%	%	%	%	%	%	%	%	%	%	%	%	%	%	%	%	%	%
■ 전 체 ■	2884	3.3	5.1	0.9	1.3	0.4	1.0	1.0	9.2	28.1	4.1	7.4	4.4	6.3	11.6	10.4	5.3	0.0	100.0
봄	528	3.4	4.0	0.6	1.5	0.2	0.9	1.1	9.5	22.9	2.8	9.3	4.0	4.5	15.0	11.6	8.5	0.2	100.0
여름	1207	2.1	6.0	0.7	1.5	0.4	0.9	1.2	7.5	31.3	4.4	8.3	3.9	5.5	11.4	11.0	4.0	0.0	100.0
가을	573	4.4	3.5	1.6	1.4	0.7	1.0	0.5	10.1	23.7	4.7	5.8	5.1	8.6	12.4	10.1	6.5	0.0	100.0
겨울	576	4.9	6.1	0.9	0.7	0.3	1.4	0.9	11.5	30.4	4.0	5.6	5.4	7.6	8.2	8.3	4.0	0.0	100.0

< 표 6-2-3. 숙박관광여행시 관광여행지 수 >

응답 기준	사례수	1곳	2곳	3곳	4곳 이상	계
		%	%	%	%	%
■ 전 체 ■	2721	95.3	3.9	0.6	0.3	100.0
▣ 성 별 ▣						
남 자	1514	95.9	3.3	0.7	0.1	100.0
여 자	1207	94.5	4.6	0.5	0.4	100.0
▣ 연 령 별 ▣						
10 대	441	92.1	6.8	1.1	0.0	100.0
20 대	785	97.6	2.0	0.3	0.1	100.0
30 대	733	96.5	2.5	0.7	0.4	100.0
40 대	449	92.7	6.0	0.7	0.7	100.0
50 세 이 상	313	95.2	4.5	0.3	0.0	100.0
▣ 교 육 수 준 별 ▣						
중 학 재 학	150	91.3	8.7	0.0	0.0	100.0
고 교 재 학	176	89.8	7.4	2.8	0.0	100.0
초 등 졸 이 하	46	76.1	17.4	6.5	0.0	100.0
중 졸	79	97.5	2.5	0.0	0.0	100.0
고 졸	1147	96.0	3.3	0.3	0.3	100.0
대 재 이 상	1123	96.6	2.8	0.4	0.3	100.0
▣ 직 업 별 ▣						
전문 / 관리직	40	92.5	2.5	0.0	5.0	100.0
사무 / 관리직	675	97.5	1.8	0.7	0.0	100.0
판 매 종 사 자	525	95.8	3.6	0.0	0.6	100.0
서비스직종사자	172	96.5	2.9	0.6	0.0	100.0
농림/축산/어업	24	62.5	33.3	4.2	0.0	100.0
생산관련종사자	109	95.4	2.8	0.9	0.9	100.0
가 정 주 부	532	94.5	4.7	0.6	0.2	100.0
학 생	578	93.8	5.4	0.9	0.0	100.0
무 직	66	98.5	1.5	0.0	0.0	100.0

< 표 6-2-3. 숙박관광여행시 관광여행지 수 >

응답 기준	사례수	1곳	2곳	3곳	4곳 이상	계
		%	%	%	%	%
■ 전 체 ■	2721	95.3	3.9	0.6	0.3	100.0
■ 지역 별 ■						
지서	737	98.2	1.8	0.0	0.0	100.0
부	227	86.8	11.0	2.2	0.0	100.0
대	154	96.8	3.2	0.0	0.0	100.0
인	134	99.3	0.7	0.0	0.0	100.0
광	72	94.4	4.2	1.4	0.0	100.0
대	73	95.9	2.7	1.4	0.0	100.0
울	71	95.8	2.8	1.4	0.0	100.0
경	529	98.9	0.9	0.2	0.0	100.0
강	96	91.7	6.3	1.0	1.0	100.0
중	74	94.6	5.4	0.0	0.0	100.0
충	80	98.8	0.0	0.0	1.3	100.0
전	66	100.0	0.0	0.0	0.0	100.0
진	86	75.6	18.6	3.5	2.3	100.0
경	132	94.7	5.3	0.0	0.0	100.0
경제	180	87.8	8.9	1.7	1.7	100.0
제주	10	100.0	0.0	0.0	0.0	100.0
■ 지역 크기 별 ■						
대	1468	96.0	3.5	0.5	0.0	100.0
중	868	95.3	3.5	0.6	0.7	100.0
읍 / 면	385	92.7	6.2	0.8	0.3	100.0
■ 생활 수준 별 ■						
상(150만원이상)	1360	95.3	3.9	0.6	0.2	100.0
중(80-149만원)	1018	95.1	3.9	0.7	0.3	100.0
하(80만원미만)	343	95.9	3.5	0.3	0.3	100.0
■ 결혼 여부 별 ■						
미	1135	95.2	4.0	0.7	0.1	100.0
혼	1586	95.3	3.8	0.5	0.4	100.0
■ 자동차 소유 별 ■						
있	2310	95.5	3.6	0.6	0.3	100.0
없	411	94.2	5.4	0.2	0.2	100.0

< 표 6-3. 당일관광여행 목적지 >

응답 기준	사례수	서울	부산	대구	인천	광주	대전	울산	경기	강원	충북	충남	전북	전남	경북	경남	제주	계
		%	%	%	%	%	%	%	%	%	%	%	%	%	%	%	%	%
■ 전 체 ■	3453	10.7	6.7	2.9	2.5	1.4	1.9	0.3	22.6	6.2	3.1	7.4	5.0	6.7	13.0	9.3	0.3	100.0
▣ 성 별 ▣																		
남 자	1725	10.2	5.8	2.5	2.1	1.6	2.0	0.1	22.5	6.4	3.1	7.9	5.8	6.7	13.2	9.7	0.3	100.0
여 자	1728	11.2	7.6	3.3	2.9	1.2	1.7	0.4	22.7	6.0	3.1	6.8	4.2	6.8	12.8	8.9	0.3	100.0
▣ 연 령 별 ▣																		
10 대	541	18.9	11.3	5.0	2.0	2.4	2.2	0.2	19.6	5.4	1.8	4.6	3.7	5.7	10.2	7.0	0.0	100.0
20 대	883	11.8	5.3	2.7	2.0	1.2	1.9	0.2	26.2	6.8	2.0	6.8	4.9	6.0	11.9	9.9	0.3	100.0
30 대	983	10.0	5.8	2.8	4.0	1.1	1.7	0.1	22.9	6.4	2.7	8.5	5.0	6.0	14.2	8.0	0.6	100.0
40 대	557	7.2	5.7	2.7	2.5	1.6	2.2	0.4	21.0	4.5	3.8	6.8	5.7	7.4	15.8	12.6	0.2	100.0
50 세 이 상	489	5.1	7.0	1.2	1.0	0.8	1.4	0.6	20.7	7.6	6.3	9.8	5.9	10.0	12.5	9.8	0.2	100.0
▣ 교 육 수 준 별 ▣																		
중 학 재 학	202	15.3	11.4	4.5	3.0	2.0	3.0	0.5	21.3	5.4	2.5	6.4	1.5	5.9	11.9	5.4	0.0	100.0
고 교 재 학	244	22.5	11.9	4.9	1.2	2.9	2.5	0.0	18.4	4.5	1.6	3.7	4.1	5.3	8.2	8.2	0.0	100.0
초 등 졸 이 하	119	0.8	7.6	2.5	0.0	0.8	3.4	0.8	8.4	5.9	3.4	10.1	6.7	19.3	14.3	16.0	0.0	100.0
중 졸	175	1.7	8.6	5.1	1.1	0.0	1.1	0.0	8.0	2.9	9.1	7.4	7.4	13.1	18.9	13.1	2.3	100.0
고 졸	1483	9.4	5.9	2.4	2.8	1.2	1.2	0.3	24.5	6.1	3.1	8.0	5.3	6.0	14.6	9.0	0.3	100.0
대 재 이 상	1230	11.4	5.5	2.6	2.8	1.5	2.4	0.2	24.7	7.3	2.6	7.3	4.9	5.9	11.3	9.3	0.2	100.0
▣ 직 업 별 ▣																		
전문 / 관리직	56	7.1	0.0	0.0	3.6	1.8	1.8	1.8	19.6	7.1	7.1	21.4	3.6	8.9	8.9	7.1	0.0	100.0
사무 / 관리직	724	10.5	3.9	1.8	3.5	1.7	1.5	0.0	28.5	8.0	3.3	9.3	3.9	6.6	10.5	7.2	0.0	100.0
판 매 종 사 자	652	9.4	4.6	2.9	2.3	0.9	2.5	0.3	23.9	6.1	2.8	6.4	7.7	6.6	13.8	9.4	0.5	100.0
서비스직종사자	259	3.5	5.0	3.9	1.9	0.8	1.5	0.0	17.8	5.0	2.7	10.8	6.9	6.9	20.8	11.2	1.2	100.0
농림/축산/어업	68	0.0	2.9	0.0	0.0	1.5	2.9	0.0	2.9	4.4	7.4	10.3	10.3	14.7	23.5	14.7	4.4	100.0
생산관련종사자	140	5.0	11.4	3.6	0.7	2.1	0.7	0.0	12.9	4.3	4.3	3.6	6.4	10.0	15.0	20.0	0.0	100.0
가 정 주 부	796	10.7	7.3	2.3	2.6	0.9	1.3	0.5	25.9	6.3	3.5	7.0	4.0	6.7	12.3	8.8	0.0	100.0
학 생	676	18.0	10.7	4.3	2.7	2.1	2.7	0.3	19.1	4.6	1.8	5.2	3.0	4.9	11.7	9.0	0.1	100.0
무 직	82	6.1	14.6	7.3	0.0	2.4	2.4	0.0	7.3	11.0	3.7	3.7	8.5	11.0	12.2	8.5	1.2	100.0

< 표 6-3. 당일관광여행 목적지 >

응답 기준	사례수	서울	부산	대구	인천	광주	대전	울산	경기	강원	충북	충남	전북	전남	경북	경남	제주	계	
		%	%	%	%	%	%	%	%	%	%	%	%	%	%	%	%	%	%
■ 전 체 ■	3453	10.7	6.7	2.9	2.5	1.4	1.9	0.3	22.6	6.2	3.1	7.4	5.0	6.7	13.0	9.3	0.3	100.0	
■ 지역 별 ■																			
서부대인광대울경강충충전전경경제	723	34.2	0.4	0.0	3.6	0.4	0.6	0.0	48.8	6.6	0.8	3.3	0.8	0.1	0.1	0.1	0.0	100.0	
울산	373	0.8	49.6	0.0	0.0	0.0	0.0	0.3	0.0	0.5	0.5	0.3	0.8	2.7	10.2	34.3	0.0	100.0	
대구	255	0.4	2.4	27.5	0.0	1.2	0.8	0.4	0.4	0.8	0.8	0.8	2.0	0.8	57.3	4.7	0.0	100.0	
인천	160	12.5	0.6	0.0	26.9	0.6	3.8	0.0	38.1	9.4	0.0	5.6	0.0	1.3	1.3	0.0	0.0	100.0	
광주	127	1.6	0.8	0.8	0.0	26.0	0.0	0.0	0.0	0.0	0.8	0.8	11.8	56.7	0.8	0.0	0.0	100.0	
대전	126	0.8	0.8	0.0	0.0	0.0	29.4	0.0	3.2	2.4	4.8	42.1	10.3	2.4	1.6	2.4	0.0	100.0	
울산	44	4.5	11.4	0.0	0.0	2.3	0.0	9.1	0.0	4.5	4.5	0.0	4.5	2.3	50.0	6.8	0.0	100.0	
경기	563	13.7	0.4	0.2	2.1	0.0	0.4	0.0	57.9	11.5	4.4	6.6	1.6	0.2	0.7	0.4	0.0	100.0	
강원	72	5.6	0.0	0.0	0.0	0.0	1.4	1.4	4.2	80.6	5.6	0.0	0.0	1.4	0.0	0.0	0.0	100.0	
충북	106	2.8	0.9	0.0	1.9	0.0	2.8	0.0	9.4	5.7	43.4	25.5	4.7	0.0	1.9	0.9	0.0	100.0	
충남	144	2.1	0.0	0.0	0.0	0.0	4.9	0.0	9.7	4.2	3.5	61.1	3.5	5.6	1.4	4.2	0.0	100.0	
전북	132	2.3	0.8	0.0	1.5	0.8	1.5	0.0	1.5	0.0	0.0	7.6	69.7	13.6	0.8	0.0	0.0	100.0	
전남	148	0.7	0.7	0.0	0.7	4.1	0.0	0.0	2.7	0.7	4.1	0.7	9.5	72.3	0.7	3.4	0.0	100.0	
경북	259	0.4	1.9	10.0	0.4	0.0	0.0	0.8	0.4	1.2	0.8	0.4	1.2	0.4	73.7	8.5	0.0	100.0	
경남	210	0.5	9.0	1.0	0.0	0.0	0.5	0.0	0.5	1.4	0.0	0.5	0.5	2.9	17.1	66.2	0.0	100.0	
제주	11	0.0	0.0	0.0	0.0	0.0	0.0	0.0	0.0	0.0	0.0	0.0	0.0	0.0	0.0	0.0	100.0	100.0	
■ 지역 크기 별 ■																			
대도	1808	15.3	11.2	3.9	3.8	2.3	2.7	0.3	23.2	4.0	1.1	5.0	2.4	5.0	11.7	8.1	0.0	100.0	
중소도	1025	7.6	1.7	1.3	1.5	0.4	0.5	0.3	27.1	9.8	4.6	7.1	8.8	7.2	12.7	8.8	0.8	100.0	
읍면	620	2.4	1.9	2.6	0.5	0.5	1.8	0.0	13.4	6.8	6.6	14.8	6.3	11.0	17.3	13.7	0.5	100.0	
■ 생활수준 별 ■																			
상(150만원이상)	1698	12.4	8.1	1.9	2.8	0.8	2.1	0.5	23.6	5.6	3.1	8.1	2.5	5.4	12.8	10.1	0.3	100.0	
중(80-149만원)	1336	9.4	5.2	3.8	2.7	2.1	1.3	0.0	22.3	6.3	3.2	5.7	7.0	8.3	13.4	9.0	0.2	100.0	
하(80만원미만)	419	7.6	6.0	3.8	0.7	1.7	2.9	0.2	19.3	8.4	2.9	10.0	8.6	7.4	12.6	7.2	0.7	100.0	
■ 결혼여부 별 ■																			
미혼	1308	14.3	8.6	3.7	2.1	1.7	2.1	0.2	22.5	6.7	1.8	6.0	4.5	4.6	11.8	9.3	0.2	100.0	
기혼	2145	8.5	5.5	2.4	2.8	1.2	1.7	0.3	22.7	5.9	3.9	8.3	5.3	8.1	13.8	9.3	0.4	100.0	
■ 자동차 소유별 ■																			
있	2888	10.9	5.7	2.6	2.6	1.5	1.8	0.2	24.2	6.5	2.9	7.7	4.9	6.3	13.1	8.9	0.4	100.0	
없	565	9.7	11.9	4.2	2.3	1.1	2.5	0.4	14.5	4.4	4.2	5.7	5.5	9.2	12.7	11.7	0.0	100.0	

< 표 6-3-1. 월별 당일관광여행 목적지 >

응답 기준	사례수	서울	부산	대구	인천	광주	대전	울산	경기	강원	충북	충남	전북	전남	경북	경남	제주	계
		%	%	%	%	%	%	%	%	%	%	%	%	%	%	%	%	%
■ 전 체 ■	3453	10.7	6.7	2.9	2.5	1.4	1.9	0.3	22.6	6.2	3.1	7.4	5.0	6.7	13.0	9.3	0.3	100.0
1 월	177	6.2	5.1	0.6	1.7	3.4	0.6	1.1	29.4	15.8	1.1	9.6	2.3	6.2	10.2	6.8	0.0	100.0
2 월	111	11.7	6.3	0.0	0.9	0.9	3.6	1.8	32.4	7.2	1.8	6.3	4.5	7.2	11.7	3.6	0.0	100.0
3 월	438	8.2	3.9	2.5	3.7	1.4	2.5	0.0	22.1	5.0	3.0	8.2	9.1	8.4	11.4	10.5	0.0	100.0
4 월	551	14.9	8.3	2.7	2.5	2.0	2.0	0.2	17.2	2.7	4.5	4.2	6.9	6.4	14.5	10.5	0.4	100.0
5 월	604	15.2	4.8	5.5	2.2	1.3	2.6	0.2	26.0	5.0	3.0	8.3	2.6	4.5	11.4	6.5	1.0	100.0
6 월	172	12.8	2.9	4.7	0.6	0.0	2.9	0.0	30.2	7.6	2.9	4.7	4.7	6.4	10.5	9.3	0.0	100.0
7 월	304	9.2	15.1	2.6	3.6	0.3	1.6	0.3	14.5	6.9	1.6	8.9	3.3	9.2	14.8	7.9	0.0	100.0
8 월	358	5.6	12.0	0.8	3.1	2.0	0.0	0.0	14.5	5.0	4.5	10.9	4.7	8.7	16.2	11.2	0.8	100.0
9 월	227	12.3	4.0	1.8	2.6	0.9	2.6	0.0	31.3	3.5	6.2	4.8	1.8	7.9	9.3	11.0	0.0	100.0
10 월	240	7.1	5.4	3.8	3.3	1.3	0.8	0.4	22.1	5.8	1.3	6.7	6.3	6.7	17.1	12.1	0.0	100.0
11 월	105	4.8	2.9	1.9	1.9	1.0	2.9	0.0	23.8	12.4	1.9	6.7	7.6	4.8	18.1	9.5	0.0	100.0
12 월	166	9.0	2.4	3.6	0.6	1.2	0.6	0.6	27.7	14.5	1.2	8.4	4.8	3.6	10.2	11.4	0.0	100.0

< 표 6-3-2. 계절별 당일관광여행 목적지 >

응답 기준	사례수	서울	부산	대구	인천	광주	대전	울산	경기	강원	충북	충남	전북	전남	경북	경남	제주	계
		%	%	%	%	%	%	%	%	%	%	%	%	%	%	%	%	%
■ 전 체 ■	3453	10.7	6.7	2.9	2.5	1.4	1.9	0.3	22.6	6.2	3.1	7.4	5.0	6.7	13.0	9.3	0.3	100.0
봄	1593	13.2	5.8	3.7	2.7	1.6	2.4	0.1	21.9	4.2	3.5	6.8	5.9	6.2	12.5	9.0	0.5	100.0
여름	834	8.4	11.3	2.3	2.8	1.0	1.2	0.1	17.7	6.2	3.1	8.9	4.2	8.4	14.5	9.6	0.4	100.0
가을	572	8.7	4.4	2.6	2.8	1.0	1.9	0.2	26.0	6.1	3.3	5.9	4.7	6.8	14.2	11.2	0.0	100.0
겨울	454	8.6	4.4	1.5	1.1	2.0	1.3	1.1	29.5	13.2	1.3	8.4	3.7	5.5	10.6	7.7	0.0	100.0

< 표 6-3-3. 당일관광여행 목적지 유형 >

응답 기준	사례수	유원지/ 대공원 등 종합위 락시설	계곡/ 하천	고궁	호수/ 해변	산악/ 깊은 산	사찰/ 산성/ 기타 가까운 산	농장	낚시터	왕릉/ 정자	온천 휴양지	민속촌/ 사적지	스키장	기타	계
		%	%	%	%	%	%	%	%	%	%	%	%	%	%
■ 전 체 ■	3426	25.0	6.7	1.8	17.4	7.0	20.2	0.1	5.2	0.9	8.7	3.2	2.7	1.0	100.0
■ 성남 자 ■ ■ 남 여 ■	1711	22.0	6.7	1.6	17.1	7.9	20.7	0.2	8.1	0.8	7.4	3.2	3.2	1.2	100.0
	1715	27.9	6.6	2.1	17.7	6.1	19.7	0.1	2.3	1.0	10.1	3.3	2.3	0.8	100.0
■ 연령 별 ■ 10 대 20 대 30 대 40 대 50 세 이 상	540	37.8	6.9	2.4	15.0	2.8	19.4	0.0	1.7	1.5	3.5	5.7	2.2	1.1	100.0
	879	28.2	5.6	1.7	20.6	6.3	18.7	0.1	5.8	0.5	4.6	2.2	5.0	0.9	100.0
	978	27.0	6.5	1.7	17.1	5.4	19.4	0.2	6.6	1.0	8.2	3.4	2.6	0.8	100.0
	550	17.1	7.5	1.6	17.1	8.5	24.0	0.2	4.9	1.5	11.5	2.7	2.2	1.3	100.0
	479	9.4	7.9	1.9	15.2	14.4	21.1	0.2	5.6	0.2	20.3	2.5	0.2	1.0	100.0
■ 교육 수준 별 ■ 중 학 재 학 고 교 재 학 초 등 졸 이 하 중 졸 고 졸 대 재 이 상	201	34.8	4.5	2.5	14.9	2.5	18.9	0.0	4.0	1.5	4.5	7.0	2.5	2.5	100.0
	244	40.2	8.6	3.3	13.5	1.6	20.5	0.0	0.8	1.6	3.7	4.5	1.2	0.4	100.0
	114	9.6	9.6	1.8	26.3	8.8	21.9	0.0	0.0	0.9	15.8	4.4	0.9	0.0	100.0
	169	10.7	9.5	2.4	19.5	12.4	21.3	0.6	1.2	0.6	18.9	1.8	0.6	0.6	100.0
	1473	22.3	7.3	1.7	17.3	8.6	20.2	0.1	6.1	1.0	9.6	2.9	2.1	0.9	100.0
1225	26.9	5.3	1.6	17.6	6.0	20.1	0.2	6.3	0.6	7.3	2.8	4.3	1.1	100.0	
■ 직업 별 ■ 전문 / 관리 직 사무 / 관리 직 판 매 종 사 자 서비스 직 종 사 자 농림 / 축산 / 어업 생산 관련 종 사 자 가 정 주 부 생 학 생 무 직	53	18.9	1.9	5.7	22.6	3.8	22.6	0.0	1.9	0.0	7.5	1.9	13.2	0.0	100.0
	722	25.8	5.4	1.5	17.9	6.2	18.7	0.3	8.2	0.4	7.8	2.4	4.0	1.5	100.0
	649	19.0	8.3	1.8	15.9	8.0	21.4	0.3	8.3	1.2	8.0	3.4	3.4	0.9	100.0
	256	20.7	7.0	0.4	19.5	9.0	22.7	0.0	5.9	0.4	9.8	2.7	1.2	0.8	100.0
	64	14.1	15.6	1.6	26.6	9.4	15.6	0.0	4.7	0.0	6.3	4.7	1.6	0.0	100.0
	138	18.8	6.5	2.2	21.0	11.6	17.4	0.0	4.3	0.0	12.3	4.3	1.4	0.0	100.0
	789	24.5	7.1	1.9	16.0	7.2	20.9	0.1	2.7	1.3	13.8	2.4	1.5	0.6	100.0
	675	36.4	5.9	2.2	16.6	3.4	19.9	0.0	2.1	1.3	3.4	4.9	2.5	1.3	100.0
	80	11.3	2.5	2.5	22.5	18.8	18.8	0.0	7.5	0.0	11.3	2.5	1.3	1.3	100.0

< 표 6-3-3. 당일관광여행 목적지 유형 >

응답 기준	사례수	유원지/ 대공원 등 종합위락 시설	계곡/ 하천	고궁	호수/ 해변	산악/ 깊은 산	사찰/ 산성/ 기타 가까운 산	농장	뉘시터	왕릉/ 정자	온천 휴양지	민속촌/ 사적지	스키장	기타	계
		%	%	%	%	%	%	%	%	%	%	%	%	%	%
■ 전 체 ■	3426	25.0	6.7	1.8	17.4	7.0	20.2	0.1	5.2	0.9	8.7	3.2	2.7	1.0	100.0
□ 지역별 □															
□ 지사부대인근대역경상충청전경영제	723	32.5	8.3	2.9	7.2	7.2	19.6	0.3	4.4	0.4	8.7	2.1	5.4	1.0	100.0
□ 서울산구천조선산기원부남주	369	23.6	5.7	1.1	28.7	4.3	18.4	0.3	4.1	0.5	8.7	3.3	0.8	0.5	100.0
□ 대구	254	15.7	8.3	3.5	16.9	6.3	31.5	0.0	2.4	2.0	8.3	3.1	1.6	0.4	100.0
□ 대전	159	25.8	0.0	1.9	10.1	5.7	19.5	0.0	10.7	0.6	19.5	1.9	4.4	0.0	100.0
□ 광주	127	21.3	15.0	1.6	15.0	4.7	24.4	0.8	5.5	0.8	6.3	3.1	0.0	1.6	100.0
□ 전북	125	27.2	3.2	0.0	22.4	8.8	18.4	0.8	7.2	0.0	3.2	4.8	3.2	0.8	100.0
□ 전남	41	22.0	4.9	0.0	24.4	17.1	9.8	0.0	4.9	0.0	4.9	7.3	2.4	2.4	100.0
□ 경남	563	31.1	4.1	1.4	14.9	7.3	16.5	0.0	6.2	1.6	8.2	2.3	4.4	2.0	100.0
□ 충청	72	23.6	4.2	1.4	16.7	12.5	6.9	0.0	4.2	0.0	15.3	6.9	6.9	1.4	100.0
□ 경북	103	16.5	13.6	1.9	21.4	7.8	17.5	0.0	6.8	0.0	7.8	4.9	1.0	1.0	100.0
□ 강원	143	21.7	8.4	1.4	28.0	8.4	13.3	0.0	5.6	0.7	4.9	5.6	2.1	0.0	100.0
□ 제주	132	13.6	6.8	0.8	20.5	8.3	28.0	0.0	5.3	2.3	9.1	2.3	0.8	2.3	100.0
□ 서울	142	15.5	13.4	1.4	26.8	7.7	17.6	0.0	6.3	0.0	5.6	3.5	0.0	2.1	100.0
□ 인천	258	17.1	4.7	0.8	19.8	7.0	31.4	0.0	3.5	0.4	8.5	6.2	0.4	0.4	100.0
□ 경기	204	26.0	4.4	2.9	21.6	5.9	16.7	0.0	6.4	2.5	11.8	2.0	0.0	0.0	100.0
□ 충청	11	45.5	9.1	0.0	36.4	0.0	9.1	0.0	0.0	0.0	0.0	0.0	0.0	0.0	100.0
□ 대구															
□ 대전															
□ 전북															
□ 전남															
□ 경북															
□ 강원															
□ 제주															
□ 서울															
□ 인천															
□ 경기															
□ 충청															
□ 경북															
□ 강원															
□ 제주															
□ 생활수준별 □															
□ 150만원이상	1686	25.9	6.0	2.1	17.4	6.5	20.0	0.1	5.3	0.7	8.4	3.3	3.3	1.1	100.0
□ 80-149만원	1322	24.3	7.6	1.6	16.8	7.3	21.3	0.2	4.7	1.2	9.2	3.0	1.8	1.1	100.0
□ 80만원미만	418	23.4	6.5	1.4	19.4	7.9	17.7	0.2	6.5	1.0	8.6	3.6	3.6	0.2	100.0
□ 결혼여부별 □															
□ 미혼	1303	30.1	5.9	1.8	19.5	5.6	19.0	0.1	4.8	1.0	3.4	3.6	4.3	1.0	100.0
□ 기혼	2123	21.8	7.2	1.9	16.1	7.8	20.9	0.2	5.5	0.8	12.0	3.0	1.8	1.0	100.0
□ 자동차소유별 □															
□ 있음	2867	24.7	6.8	2.0	17.0	6.6	20.3	0.2	5.4	0.8	8.9	3.3	3.1	1.0	100.0
□ 없음	559	26.3	6.3	0.9	19.7	8.9	19.5	0.0	4.5	1.6	8.1	2.5	1.1	0.7	100.0

< 표 6-3-4. 월별 당일관광여행 목적지 유형 >

응답 기준	사례수	유원지/ 대공원 등 종합위 락시설	계곡/ 하천	고궁	호수/ 해변	산악/ 깊은 산	사찰/ 산성/ 기타 가까운 산	농장	뉘시터	왕릉/ 정자	온천 휴양지	민속촌/ 사적지	스키장	기타	계
		%	%	%	%	%	%	%	%	%	%	%	%	%	%
■ 전 체 ■	3426	25.0	6.7	1.8	17.4	7.0	20.2	0.1	5.2	0.9	8.7	3.2	2.7	1.0	100.0
1	177	11.3	1.7	1.1	14.1	7.3	11.9	0.0	5.6	0.0	25.4	1.1	19.8	0.6	100.0
2	108	18.5	4.6	1.9	8.3	13.0	18.5	0.0	6.5	0.0	19.4	1.9	5.6	1.9	100.0
3	434	20.3	5.5	1.2	11.5	12.4	29.3	0.5	6.2	0.7	9.0	1.8	0.0	1.6	100.0
4	545	25.7	4.8	2.9	9.2	7.0	31.6	0.2	5.7	1.1	6.6	4.4	0.0	0.9	100.0
5	599	39.6	5.5	2.5	8.8	7.2	23.2	0.0	5.3	0.8	2.2	4.0	0.0	0.8	100.0
6	171	31.0	9.4	1.8	19.3	6.4	13.5	0.6	8.8	0.6	3.5	2.3	0.0	2.9	100.0
7	302	17.9	16.9	1.0	42.4	3.0	7.9	0.0	4.0	0.7	2.0	3.3	0.3	0.7	100.0
8	357	19.3	14.6	1.4	47.3	1.4	7.3	0.0	3.4	1.1	1.7	2.0	0.0	0.6	100.0
9	223	30.9	3.1	1.8	7.6	6.3	26.5	0.0	6.7	1.8	9.4	4.9	0.0	0.9	100.0
10	239	21.8	2.9	3.3	12.1	10.0	22.2	0.0	3.8	1.7	16.3	5.0	0.0	0.8	100.0
11	105	15.2	3.8	0.0	12.4	8.6	17.1	1.0	4.8	0.0	27.6	1.9	7.6	0.0	100.0
12	166	22.3	0.6	0.0	12.0	3.0	6.0	0.0	2.4	1.2	22.9	2.4	26.5	0.6	100.0

< 표 6-3-5. 계절별 당일관광여행 목적지 유형 >

응답 기준	사례수	유원지/ 대공원 등 종합위 락시설	계곡/ 하천	고궁	호수/ 해변	산악/ 깊은 산	사찰/ 산성/ 기타 가까운 산	농장	뉘시터	왕릉/ 정자	온천 휴양지	민속촌/ 사적지	스키장	기타	계
		%	%	%	%	%	%	%	%	%	%	%	%	%	%
■ 전 체 ■	3426	25.0	6.7	1.8	17.4	7.0	20.2	0.1	5.2	0.9	8.7	3.2	2.7	1.0	100.0
여 가 겨	1578	29.5	5.3	2.3	9.7	8.6	27.8	0.2	5.7	0.9	5.6	3.5	0.0	1.1	100.0
	830	21.2	14.3	1.3	39.8	3.0	8.8	0.1	4.7	0.8	2.2	2.5	0.1	1.1	100.0
	567	24.2	3.2	2.1	10.4	8.3	22.9	0.2	5.1	1.4	15.7	4.4	1.4	0.7	100.0
	451	17.1	2.0	0.9	12.0	7.1	11.3	0.0	4.7	0.4	23.1	1.8	18.8	0.9	100.0

< 표 7-1. 관광여행 시기 >

응답자 기준	사례수	주중	주말	휴가/ 방학	신정/ 구정	추석	기타 연휴나 공휴일	계
		%	%	%	%	%	%	%
■ 전 체 ■	8878	20.5	56.7	14.5	0.7	0.6	7.1	100.0
■ 성 별 ■								
남 자	4673	19.8	58.1	14.1	0.6	0.6	6.8	100.0
여 자	4205	21.3	55.1	15.0	0.7	0.5	7.4	100.0
■ 연 령 별 ■								
10 대	1244	33.6	33.5	26.2	0.5	0.5	5.7	100.0
20 대	2347	13.8	61.4	15.1	0.6	0.6	8.5	100.0
30 대	2590	13.4	63.9	13.7	0.8	0.7	7.5	100.0
40 대	1460	19.4	61.1	11.8	0.8	0.5	6.3	100.0
50 세 이 상	1237	36.5	50.7	6.2	0.5	0.2	5.9	100.0
■ 교 육 수 준 별 ■								
중 학 재 학	451	37.5	30.4	26.8	0.2	0.9	4.2	100.0
고 교 재 학	534	40.3	27.2	25.8	0.7	0.0	6.0	100.0
초 등 졸 이 하	233	49.4	39.5	5.6	0.0	0.0	5.6	100.0
중 졸	375	37.1	51.7	5.3	0.3	0.3	5.3	100.0
고 졸	3891	19.1	60.7	12.0	0.8	0.4	7.0	100.0
대 재 이 상	3394	13.1	61.9	15.6	0.7	0.8	8.0	100.0
■ 직 업 별 ■								
전문 / 관리직	144	16.0	62.5	17.4	0.7	0.0	3.5	100.0
사무 / 관리직	2027	10.5	65.8	14.1	0.7	0.7	8.3	100.0
판 매 종 사 자	1775	21.0	61.8	9.8	0.8	0.6	5.9	100.0
서비스직종사자	657	24.0	58.4	11.4	0.2	0.5	5.5	100.0
농림/축산/어업	117	47.9	44.4	6.0	0.0	0.0	1.7	100.0
생산관련종사자	348	14.1	67.2	11.2	1.1	0.6	5.7	100.0
가 정 주 부	1972	20.7	57.6	11.8	0.8	0.6	8.6	100.0
학 생	1630	27.6	38.4	26.4	0.6	0.5	6.5	100.0
무 직	208	45.7	37.5	8.7	0.0	0.0	8.2	100.0

< 표 7-1. 관광여행 시기 >

응답자 기준	사례수	주중	주말	휴가/ 방학	신정/ 구정	추석	기타 연휴나 공휴일	계
		%	%	%	%	%	%	%
■ 전 체 ■	8878	20.5	56.7	14.5	0.7	0.6	7.1	100.0
■ 지역 별 ■								
서부	2069	14.5	57.3	15.8	1.3	1.2	10.0	100.0
대인	926	14.8	63.8	13.3	0.6	0.5	6.9	100.0
관대	592	15.0	62.5	15.7	1.0	0.8	4.9	100.0
대	443	23.7	54.9	13.8	0.7	0.5	6.5	100.0
울	295	20.7	62.7	10.5	0.3	0.0	5.8	100.0
경	348	21.0	63.2	9.2	0.3	0.0	6.3	100.0
강	137	20.4	58.4	14.6	1.5	0.7	4.4	100.0
양	1488	21.0	55.0	15.9	0.6	0.3	7.2	100.0
성	230	20.4	58.3	11.7	0.0	0.4	9.1	100.0
전	234	32.1	43.6	18.8	0.0	0.0	5.6	100.0
남	364	34.9	49.2	12.4	0.0	0.0	3.6	100.0
부	314	35.0	54.8	8.0	0.0	0.3	1.9	100.0
전	321	30.2	48.3	14.0	0.0	0.3	7.2	100.0
남	589	27.2	55.9	13.1	0.2	0.2	3.6	100.0
경	502	19.5	50.8	18.3	0.8	0.4	10.2	100.0
제	26	23.1	46.2	30.8	0.0	0.0	0.0	100.0
■ 지역 크기 별 ■								
대	4810	16.5	59.8	14.3	1.0	0.8	7.8	100.0
중	2670	21.2	54.3	16.5	0.4	0.2	7.2	100.0
소	1398	33.3	50.4	11.4	0.1	0.4	4.4	100.0
■ 생활 수준 별 ■								
상(150만원이상)	4443	18.9	57.8	15.7	0.7	0.3	6.5	100.0
중(80-149만원)	3346	22.6	54.6	14.0	0.6	0.8	7.4	100.0
하(80만원미만)	1089	21.0	58.0	10.9	1.0	0.7	8.3	100.0
■ 결혼 여부 별 ■								
미혼	3263	22.1	50.2	19.6	0.6	0.5	7.0	100.0
혼	5615	19.6	60.4	11.5	0.7	0.6	7.1	100.0
■ 자동차 소유 별 ■								
있	7523	20.0	56.9	14.9	0.6	0.6	7.0	100.0
없	1355	23.8	55.1	12.0	0.9	0.5	7.7	100.0

< 표 7-2. 숙박관광여행 시기 >

응답 기준	사례수	주중	주말	휴가/ 방학	신청/ 구정	추석	기타 연휴나 공휴일	계
		%	%	%	%	%	%	%
■ 전 체 ■	2721	21.1	35.5	33.0	1.6	1.5	7.4	100.0
■ 성 별 ■								
남 자	1514	21.3	36.8	31.3	1.7	1.7	7.3	100.0
여 자	1207	20.9	33.8	35.1	1.6	1.2	7.5	100.0
■ 연 령 별 ■								
10 대	441	36.5	15.9	41.7	0.9	1.1	3.9	100.0
20 대	785	15.8	36.2	34.9	1.1	1.4	10.6	100.0
30 대	733	14.2	39.6	35.1	2.6	1.9	6.7	100.0
40 대	449	19.8	43.7	26.5	1.8	1.6	6.7	100.0
50 세 이 상	313	30.7	39.9	20.4	1.3	1.0	6.7	100.0
■ 교 육 수 준 별 ■								
중 학 재 학	150	41.3	11.3	42.0	0.7	2.0	2.7	100.0
고 교 재 학	176	40.3	8.5	44.9	1.1	0.0	5.1	100.0
초 등 졸 이 하	46	58.7	19.6	17.4	0.0	0.0	4.3	100.0
중 졸	79	24.1	49.4	16.5	1.3	1.3	7.6	100.0
고 졸	1147	20.5	39.6	29.2	2.0	1.0	7.7	100.0
대 재 이 상	1123	14.2	38.4	35.6	1.5	2.1	8.1	100.0
■ 직 업 별 ■								
전문 / 관리직	40	17.5	32.5	42.5	0.0	0.0	7.5	100.0
사무 / 관리직	675	11.3	45.3	32.7	1.5	1.9	7.3	100.0
판 매 종 사 자	525	20.4	43.4	25.0	2.1	1.9	7.2	100.0
서비스직종사자	172	24.4	27.9	35.5	0.6	1.2	10.5	100.0
농림/축산/어업	24	58.3	33.3	8.3	0.0	0.0	0.0	100.0
생산관련종사자	109	12.8	46.8	27.5	3.7	0.9	8.3	100.0
가 정 주 부	532	21.1	34.4	31.4	2.3	1.3	9.6	100.0
학 생	578	29.8	19.6	44.3	1.0	1.2	4.2	100.0
무 직	66	45.5	22.7	19.7	0.0	0.0	12.1	100.0

< 표 7-2. 숙박관광여행 시기 >

응답 기준	사례수	주중	주말	휴가/ 방학	신정/ 구정	추석	기타 연휴나 공휴일	계
		%	%	%	%	%	%	%
■ 전 체 ■	2721	21.1	35.5	33.0	1.6	1.5	7.4	100.0
■ 지역 별 ■								
서부	737	14.1	31.6	35.7	3.0	3.0	12.6	100.0
대인	227	16.7	41.4	30.0	2.2	2.2	7.5	100.0
관대	154	16.9	41.6	33.8	3.2	1.9	2.6	100.0
영남	134	22.4	35.1	35.8	0.7	0.7	5.2	100.0
강원	72	20.8	47.2	25.0	0.0	0.0	6.9	100.0
충청	73	31.5	27.4	31.5	1.4	0.0	8.2	100.0
전남	71	22.5	46.5	25.4	2.8	1.4	1.4	100.0
경남	529	21.4	36.1	34.4	0.9	0.8	6.4	100.0
제주	96	28.1	43.8	20.8	0.0	1.0	6.3	100.0
경제	74	24.3	31.1	43.2	0.0	0.0	1.4	100.0
지역	80	35.0	30.0	33.8	0.0	0.0	1.3	100.0
크기	66	42.4	31.8	19.7	0.0	1.5	4.5	100.0
별	86	41.9	29.1	24.4	0.0	1.2	3.5	100.0
도시	132	31.8	32.6	30.3	0.0	0.0	5.3	100.0
읍면	180	15.0	39.4	36.7	1.7	0.6	6.7	100.0
면	10	30.0	0.0	70.0	0.0	0.0	0.0	100.0
■ 생활수준 별 ■								
상(150만원이상)	1468	17.2	35.8	33.4	2.5	2.2	9.1	100.0
중(80-149만원)	868	21.1	35.4	36.1	0.7	0.7	6.1	100.0
하(80만원미만)	385	36.1	34.5	24.7	0.5	0.5	3.6	100.0
■ 결혼여부 별 ■								
미혼	1360	18.5	38.2	35.4	1.5	0.7	5.6	100.0
혼	1018	23.6	32.6	31.8	1.3	2.2	8.5	100.0
기	343	24.2	32.9	26.8	2.9	2.3	10.8	100.0
■ 자동차 소유별 ■								
있	1135	23.7	28.8	37.9	1.1	1.4	7.0	100.0
없	1586	19.2	40.2	29.5	2.0	1.5	7.6	100.0
다	2310	21.0	35.2	33.5	1.6	1.5	7.2	100.0
다	411	21.4	36.7	30.2	1.9	1.5	8.3	100.0

< 표 7-2-1. 월별/ 계절별 숙박관광여행 시기 >

응답 기준	사례수	주중	주말	휴가/ 방학	신청/ 구정	추석	기타 연휴나 공휴일	계
		%	%	%	%	%	%	%
■ 전 체 ■	2721	21.1	35.5	33.0	1.6	1.5	7.4	100.0
□ 월 별 □								
1 월	165	17.6	25.5	22.4	26.7	0.0	7.9	100.0
2 월	95	21.1	55.8	20.0	0.0	0.0	3.2	100.0
3 월	122	30.3	57.4	0.8	0.0	0.0	11.5	100.0
4 월	184	37.0	52.2	2.2	0.0	0.0	8.7	100.0
5 월	188	39.9	43.1	2.1	0.0	0.0	14.9	100.0
6 월	101	33.7	49.5	8.9	0.0	0.0	7.9	100.0
7 월	346	13.6	19.4	64.2	0.0	0.0	2.9	100.0
8 월	692	7.9	16.9	71.2	0.0	0.0	3.9	100.0
9 월	151	31.8	57.0	7.3	0.0	0.0	4.0	100.0
10 월	252	29.8	42.5	2.0	0.0	15.9	9.9	100.0
11 월	134	32.1	59.7	4.5	0.0	0.0	3.7	100.0
12 월	291	14.8	39.9	29.9	0.0	0.0	15.5	100.0
□ 계 절 별 □								
봄	494	36.4	50.0	1.8	0.0	0.0	11.7	100.0
여름	1139	11.9	20.5	63.6	0.0	0.0	4.0	100.0
가을	537	30.9	50.8	4.1	0.0	7.4	6.7	100.0
겨울	551	16.7	38.3	26.0	8.0	0.0	11.1	100.0

< 표 7-3. 당일관광여행 시기 >

응답 기준	사례수	주중	주말	휴가/ 방학	신정/ 구정	추석	기타 연휴나 공휴일	계
		%	%	%	%	%	%	%
■ 전 체 ■	6157	20.3	66.0	6.3	0.3	0.1	7.0	100.0
■ 성 별 ■								
남자	3159	19.2	68.2	5.8	0.1	0.1	6.6	100.0
여자	2998	21.5	63.7	6.8	0.4	0.2	7.3	100.0
■ 인 령 별 ■								
10 대	803	32.0	43.2	17.7	0.2	0.1	6.7	100.0
20 대	1562	12.9	74.0	5.2	0.4	0.1	7.4	100.0
30 대	1857	13.1	73.5	5.3	0.1	0.3	7.8	100.0
40 대	1011	19.2	68.8	5.3	0.4	0.1	6.1	100.0
50 세 이 상	924	38.4	54.3	1.4	0.2	0.0	5.6	100.0
■ 교 육 수 준 별 ■								
중 학 재 학	301	35.5	39.9	19.3	0.0	0.3	5.0	100.0
고 교 재 학	358	40.2	36.3	16.5	0.6	0.0	6.4	100.0
초 등 졸 이 하	187	47.1	44.4	2.7	0.0	0.0	5.9	100.0
중 졸	296	40.5	52.4	2.4	0.0	0.0	4.7	100.0
고 졸	2744	18.5	69.5	4.7	0.3	0.2	6.8	100.0
대 재 이 상	2271	12.5	73.5	5.7	0.3	0.1	7.9	100.0
■ 직 업 별 ■								
전문 / 관리직	104	15.4	74.0	7.7	1.0	0.0	1.9	100.0
사무 / 관리직	1352	10.1	76.0	4.7	0.4	0.1	8.8	100.0
판 매 종 사 자	1250	21.3	69.5	3.4	0.3	0.1	5.4	100.0
서비스직종사자	485	23.9	69.3	2.9	0.0	0.2	3.7	100.0
농림/축산/어업	93	45.2	47.3	5.4	0.0	0.0	2.2	100.0
생산관련종사자	239	14.6	76.6	3.8	0.0	0.4	4.6	100.0
가 정 주 부	1440	20.6	66.2	4.6	0.2	0.3	8.2	100.0
학 생	1052	26.4	48.8	16.6	0.3	0.1	7.8	100.0
무 직	142	45.8	44.4	3.5	0.0	0.0	6.3	100.0

< 표 7-3. 당일관광여행 시기 >

응답 기준	사례수	주중	주말	휴가/ 방학	신정/ 구정	추석	기타 연휴나 공휴일	계
		%	%	%	%	%	%	%
■ 전 체 ■	6157	20.3	66.0	6.3	0.3	0.1	7.0	100.0
■ 지역 별 ■								
서부	1332	14.6	71.5	4.8	0.4	0.2	8.5	100.0
대인	699	14.2	71.1	7.9	0.1	0.0	6.7	100.0
관대	438	14.4	69.9	9.4	0.2	0.5	5.7	100.0
영남	309	24.3	63.4	4.2	0.6	0.3	7.1	100.0
강원	223	20.6	67.7	5.8	0.4	0.0	5.4	100.0
충청	275	18.2	72.7	3.3	0.0	0.0	5.8	100.0
전남	66	18.2	71.2	3.0	0.0	0.0	7.6	100.0
경상	959	20.8	65.4	5.7	0.4	0.1	7.6	100.0
제주	134	14.9	68.7	5.2	0.0	0.0	11.2	100.0
경제	160	35.6	49.4	7.5	0.0	0.0	7.5	100.0
제주	284	34.9	54.6	6.3	0.0	0.0	4.2	100.0
제주	248	33.1	60.9	4.8	0.0	0.0	1.2	100.0
제주	235	26.0	55.3	10.2	0.0	0.0	8.5	100.0
제주	457	25.8	62.6	8.1	0.2	0.2	3.1	100.0
제주	322	22.0	57.1	8.1	0.3	0.3	12.1	100.0
제주	16	18.8	75.0	6.3	0.0	0.0	0.0	100.0
■ 지역 크기 별 ■								
대도	3342	16.2	70.3	5.9	0.3	0.2	7.2	100.0
중도	1802	21.3	63.5	7.1	0.3	0.0	7.8	100.0
읍면	1013	32.2	56.5	6.3	0.0	0.3	4.7	100.0
■ 생활 수준 별 ■								
상(150만원이상)	3083	19.1	66.5	7.0	0.3	0.2	6.9	100.0
중(80-149만원)	2328	22.1	64.3	6.3	0.3	0.2	6.9	100.0
하(80만원미만)	746	19.6	69.6	3.6	0.1	0.0	7.1	100.0
■ 결혼 여부 별 ■								
미혼	2128	21.3	61.6	9.8	0.3	0.0	7.0	100.0
기혼	4029	19.8	68.4	4.5	0.2	0.2	6.9	100.0
■ 자동차 소유 별 ■								
있	5213	19.5	66.6	6.7	0.2	0.2	6.8	100.0
없	944	24.8	63.0	4.1	0.4	0.1	7.5	100.0

< 표 7-3-1. 월별/ 계절별 당일관광여행 시기 >

응답 기준	사례수	주중	주말	휴가/ 방학	신정/ 구정	추석	기타 연휴나 공휴일	계
		%	%	%	%	%	%	%
■ 전 체 ■	10067	22.0	67.2	3.8	0.2	0.2	6.6	100.0
▣ 월 별 ▣								
1 월	253	14.6	64.8	13.0	6.3	0.0	1.2	100.0
2 월	290	19.0	69.0	9.3	0.0	0.0	2.8	100.0
3 월	1379	24.9	70.3	1.2	0.0	0.0	3.6	100.0
4 월	1780	30.2	60.3	1.3	0.0	0.0	8.2	100.0
5 월	1702	19.2	71.7	0.1	0.0	0.0	9.1	100.0
6 월	549	16.4	74.9	0.2	0.0	0.0	8.6	100.0
7 월	676	14.3	59.6	20.7	0.0	0.0	5.3	100.0
8 월	661	11.2	66.6	14.4	0.0	0.0	7.9	100.0
9 월	1027	19.3	76.7	0.2	0.0	0.0	3.8	100.0
10 월	1046	26.4	61.0	0.5	0.0	1.9	10.2	100.0
11 월	371	30.7	67.1	0.3	0.0	0.0	1.9	100.0
12 월	333	20.4	64.3	9.6	0.0	0.0	5.7	100.0
▣ 계 절 별 ▣								
봄	4861	24.8	67.1	0.9	0.0	0.0	7.2	100.0
여름	1886	13.8	66.5	12.5	0.0	0.0	7.2	100.0
가을	2444	24.1	68.5	0.3	0.0	0.8	6.3	100.0
겨울	876	18.3	66.0	10.5	1.8	0.0	3.4	100.0

< 표 8-1. 관광여행 동반자 형태 >

응답 기준	사례수	혼자서	가족동반	친구/ 친지	직장 혹은 직장단체	학교 또는 학교 단체	종교단체	기타 유관단체/ 지역사회	여행사 모집을 통해서	기타	계
		%	%	%	%	%	%	%	%	%	%
■ 전 체 ■	6799	2.6	43.3	41.1	3.1	5.7	0.8	3.0	0.2	0.1	100.0
■ 성 별 ■											
남 자	3488	4.2	38.3	43.4	4.2	5.6	0.7	3.4	0.2	0.1	100.0
여 자	3311	0.9	48.6	38.7	2.1	5.7	0.9	2.7	0.2	0.2	100.0
■ 연 령 별 ■											
10 대	1044	1.1	26.2	37.8	0.3	32.0	1.4	0.8	0.0	0.3	100.0
20 대	1759	2.9	27.8	61.3	4.3	2.6	0.5	0.3	0.2	0.1	100.0
30 대	1956	3.0	62.2	30.3	2.7	0.1	0.2	1.5	0.1	0.0	100.0
40 대	1138	2.0	54.7	32.3	4.0	0.2	1.3	4.8	0.4	0.2	100.0
50 세 이 상	902	3.5	37.8	39.9	4.0	0.1	1.4	12.0	0.8	0.4	100.0
■ 교 육 수 준 별 ■											
중 학 재 학	378	1.1	36.2	19.8	0.0	38.9	2.1	1.3	0.0	0.5	100.0
고 교 재 학	448	1.3	26.6	36.2	0.0	35.0	0.4	0.2	0.0	0.2	100.0
초 등 졸 이 하	190	1.6	38.4	40.0	3.7	1.1	2.1	12.1	1.1	0.0	100.0
중 졸	279	5.7	32.3	40.1	2.2	0.0	2.2	15.8	0.7	1.1	100.0
고 졸	2940	2.8	50.0	38.9	3.5	0.3	0.6	3.5	0.3	0.1	100.0
대 재 이 상	2564	2.5	41.1	47.8	3.8	2.7	0.7	1.2	0.1	0.0	100.0
■ 직 업 별 ■											
전문 / 관리직	102	0.0	31.4	57.8	6.9	0.0	1.0	2.9	0.0	0.0	100.0
사무 / 관리직	1535	3.3	42.4	45.5	6.9	0.1	0.6	0.9	0.3	0.0	100.0
판 매 종 사 자	1287	4.4	47.6	40.5	3.4	0.0	0.3	3.4	0.2	0.2	100.0
서비스직종사자	463	3.2	43.0	43.4	4.1	0.6	0.2	5.0	0.4	0.0	100.0
농림/축산/어업	113	0.9	30.1	37.2	5.3	2.7	0.0	23.9	0.0	0.0	100.0
생산관련종사자	268	9.7	38.1	39.2	8.2	0.0	0.4	3.7	0.4	0.4	100.0
가 정 주 부	1554	0.7	63.8	29.0	0.5	0.1	1.5	3.8	0.5	0.2	100.0
학 생	1321	0.9	23.0	46.1	0.0	28.0	1.2	0.5	0.0	0.2	100.0
무 직	156	2.6	10.9	69.9	1.3	3.2	0.6	11.5	0.0	0.0	100.0

< 표 8-1. 관광여행 동반자 형태 >

응답 기준	사례수	혼자서	가족동반	친구/ 친지	직장 혹은 직장단체	학교 또는 학교 단체	종교단체	기타 유관단체/ 지역사회	여행사 모집을 통해서	기타	계
		%	%	%	%	%	%	%	%	%	%
■ 전 체 ■	6799	2.6	43.3	41.1	3.1	5.7	0.8	3.0	0.2	0.1	100.0
■ 지역 별 ■											
□ 서서대인양대예경강충영전진경경제	1590	1.9	48.0	41.1	3.8	3.8	0.5	0.8	0.0	0.1	100.0
□ 울산구천주전산기원북부남부남주	686	3.9	37.2	46.1	2.8	5.7	0.3	3.6	0.4	0.0	100.0
	432	1.2	46.8	43.5	3.2	3.9	0.0	1.2	0.2	0.0	100.0
	320	2.8	48.4	32.5	6.6	5.9	0.6	2.2	0.9	0.0	100.0
	224	2.7	50.0	35.3	4.5	4.5	0.0	1.8	0.4	0.9	100.0
	221	4.1	40.3	41.6	1.8	8.6	2.7	0.9	0.0	0.0	100.0
	119	5.0	35.3	33.6	2.5	7.6	0.8	15.1	0.0	0.0	100.0
	1204	3.4	45.7	41.5	2.2	4.7	0.7	1.0	0.3	0.3	100.0
	186	0.5	53.2	28.5	5.9	7.0	0.5	4.3	0.0	0.0	100.0
	215	2.3	35.3	40.5	5.1	10.2	2.8	3.7	0.0	0.0	100.0
	248	1.6	38.3	38.7	2.0	10.5	1.2	7.7	0.0	0.0	100.0
	206	1.9	26.2	53.9	1.9	3.9	5.8	5.3	0.0	1.0	100.0
	275	1.5	35.3	47.3	2.5	6.2	0.0	6.9	0.4	0.0	100.0
	415	3.6	44.3	33.3	1.0	8.9	0.2	8.4	0.2	0.0	100.0
	437	1.8	37.5	45.3	3.0	6.9	1.1	3.7	0.5	0.2	100.0
	21	9.5	28.6	42.9	0.0	4.8	0.0	14.3	0.0	0.0	100.0
■ 지역 크기 별 ■											
□ 대중도 시	3592	2.6	45.0	41.0	3.6	4.8	0.5	2.1	0.2	0.1	100.0
□ 중 소도 시면	2086	2.6	44.9	40.9	2.1	5.9	1.2	2.2	0.2	0.1	100.0
□ 읍 / 면	1121	2.7	34.7	41.8	3.5	7.8	1.2	7.6	0.4	0.4	100.0
■ 생활 수준 별 ■											
□ 상(150만원이상)	3347	2.0	44.4	40.8	2.9	6.0	0.8	2.8	0.1	0.1	100.0
□ 중(80-149만원)	2601	2.4	43.5	40.5	3.4	5.7	0.8	3.0	0.4	0.2	100.0
□ 하(80만원미만)	851	5.5	38.2	44.1	3.2	4.1	0.8	3.9	0.2	0.0	100.0
■ 결혼 여부 별 ■											
□ 미혼	2551	3.3	16.8	59.8	3.5	14.9	0.9	0.5	0.1	0.2	100.0
□ 기혼	4248	2.2	59.2	29.9	2.9	0.1	0.8	4.5	0.3	0.1	100.0
■ 자동차 소유 별 ■											
□ 있다	5735	2.2	46.0	40.2	2.9	5.2	0.7	2.5	0.2	0.1	100.0
□ 없다	1064	4.9	28.9	45.8	4.2	8.0	1.6	5.8	0.6	0.3	100.0

< 표 8-2. 숙박관광여행 동반자 형태 >

응답 기준	사례수	혼자서	가족동반	친구/ 친지	직장 혹은 직장단체	학교 또는 학교 단체	종교단체	기타 유관단체/ 지역사회	여행사 모집을 통해서	기타	계
		%	%	%	%	%	%	%	%	%	%
■ 전 체 ■	3098	3.7	42.5	40.0	3.5	6.4	1.0	2.5	0.2	0.1	100.0
▣ 성 별 ▣											
남 자	1674	5.3	38.5	41.6	4.6	6.0	0.8	2.9	0.2	0.1	100.0
여 자	1424	1.9	47.3	38.2	2.2	7.0	1.2	1.9	0.2	0.2	100.0
▣ 연 령 별 ▣											
10 대	478	2.5	28.9	31.8	0.2	33.3	1.5	1.3	0.0	0.6	100.0
20 대	837	4.3	26.3	58.1	5.4	4.8	0.6	0.2	0.4	0.0	100.0
30 대	876	4.1	58.4	32.6	2.2	0.0	0.5	2.1	0.1	0.0	100.0
40 대	523	2.7	53.2	32.5	5.9	0.0	1.3	4.2	0.2	0.0	100.0
50 세 이 상	384	4.7	44.3	38.0	3.1	0.0	1.8	7.3	0.5	0.3	100.0
▣ 교 육 수 준 별 ▣											
중 학 재 학	166	1.8	40.4	7.2	0.0	43.4	3.6	2.4	0.0	1.2	100.0
고 교 재 학	193	3.1	29.5	29.5	0.0	36.3	0.5	0.5	0.0	0.5	100.0
초 등 졸 이 하	60	3.3	35.0	38.3	3.3	1.7	3.3	13.3	1.7	0.0	100.0
중 졸	94	12.8	28.7	40.4	2.1	0.0	3.2	10.6	1.1	1.1	100.0
고 졸	1326	3.8	49.4	39.5	3.6	0.2	0.5	2.7	0.2	0.0	100.0
대 재 이 상	1259	3.4	39.0	46.5	4.4	4.2	0.9	1.4	0.2	0.0	100.0
▣ 직 업 별 ▣											
전문 / 관리직	46	0.0	21.7	60.9	15.2	0.0	2.2	0.0	0.0	0.0	100.0
사무 / 관리직	759	4.7	41.5	44.3	7.2	0.1	0.8	1.1	0.3	0.0	100.0
판 매 종 사 자	600	5.2	48.2	39.5	3.5	0.0	0.3	3.2	0.2	0.0	100.0
서비스직종사자	193	4.7	38.9	46.6	3.6	1.0	0.0	4.7	0.5	0.0	100.0
농림/축산/어업	30	3.3	30.0	36.7	13.3	0.0	0.0	16.7	0.0	0.0	100.0
생산관련종사자	118	16.9	37.3	32.2	8.5	0.0	0.8	4.2	0.0	0.0	100.0
가 정 주 부	667	1.0	62.7	30.4	0.6	0.0	1.6	3.0	0.4	0.1	100.0
학 생	616	1.6	24.4	40.1	0.0	31.2	1.5	0.8	0.0	0.5	100.0
무 직	69	2.9	11.6	72.5	0.0	5.8	0.0	7.2	0.0	0.0	100.0

< 표 8-2. 숙박관광여행 동반자 형태 >

응답 기준	사례수	혼자서	가족동반	친구/ 친지	직장 혹은 직장단체	학교 또는 학교 단체	종교단체	기타 유관단체/ 지역사회	여행사 모집을 통해서	기타	계
		%	%	%	%	%	%	%	%	%	%
■ 전 체 ■	3098	3.7	42.5	40.0	3.5	6.4	1.0	2.5	0.2	0.1	100.0
■ 지역 별 ■											
서서대인명대예경강충유충전진경경제	821	2.8	51.3	36.1	5.1	3.3	0.7	0.6	0.0	0.1	100.0
울산구천주전산기원원북부남북남북남주	266	8.3	28.9	47.0	2.6	7.1	0.4	4.9	0.8	0.0	100.0
	169	1.8	45.6	44.4	3.0	4.7	0.0	0.0	0.6	0.0	100.0
	152	5.9	46.1	34.9	2.6	7.9	0.7	1.3	0.7	0.0	100.0
	84	3.6	46.4	38.1	3.6	4.8	0.0	2.4	1.2	0.0	100.0
	82	1.2	35.4	45.1	0.0	12.2	6.1	0.0	0.0	0.0	100.0
	77	6.5	31.2	36.4	2.6	11.7	0.0	11.7	0.0	0.0	100.0
	594	4.7	47.0	40.1	2.7	4.2	0.5	0.7	0.0	0.2	100.0
	109	0.9	50.5	26.6	7.3	10.1	0.0	4.6	0.0	0.0	100.0
	103	1.9	35.9	46.6	5.8	8.7	1.0	0.0	0.0	0.0	100.0
	88	3.4	31.8	38.6	2.3	15.9	3.4	4.5	0.0	0.0	100.0
	68	2.9	14.7	58.8	1.5	7.4	7.4	4.4	0.0	2.9	100.0
	110	1.8	36.4	40.9	2.7	13.6	0.0	3.6	0.9	0.0	100.0
	146	4.8	35.6	36.3	0.7	9.6	0.7	11.6	0.7	0.0	100.0
	219	1.4	35.6	46.6	3.7	7.3	1.8	3.7	0.0	0.0	100.0
	10	20.0	20.0	50.0	0.0	10.0	0.0	0.0	0.0	0.0	100.0
■ 지역 크기 별 ■											
대중도시	1651	4.0	44.6	39.1	3.8	5.4	0.8	1.9	0.3	0.1	100.0
중소도시	1000	3.5	43.9	40.8	2.2	6.2	1.3	1.8	0.1	0.2	100.0
면	447	3.4	31.8	41.6	5.1	10.7	0.9	6.0	0.2	0.2	100.0
■ 생활 수준 별 ■											
상(150만원이상)	1549	2.4	44.2	39.3	3.5	6.9	1.0	2.6	0.0	0.1	100.0
중(80-149만원)	1157	3.7	42.2	40.0	3.9	6.6	0.8	2.2	0.4	0.3	100.0
하(80만원미만)	392	9.2	37.0	42.9	2.3	4.1	1.3	2.8	0.5	0.0	100.0
■ 결혼 여부 별 ■											
미혼	1198	4.9	17.3	54.7	4.4	16.6	1.0	0.7	0.2	0.3	100.0
기혼	1900	3.0	58.5	30.8	2.9	0.0	0.9	3.6	0.3	0.1	100.0
■ 자동차 소유 별 ■											
있음	2646	2.8	45.2	39.2	3.3	6.2	0.8	2.1	0.2	0.1	100.0
없음	452	9.5	26.8	44.9	4.4	7.7	1.8	4.4	0.2	0.2	100.0

< 표 8-3. 당일관광여행 동반자 형태 >

응답 기준	사례수	혼자서	가족동반	친구/ 친지	직장 혹은 직장단체	학교 또는 학교 단체	종교단체	기타 유관단체/ 지역사회	여행사 모집을 통해서	기타	계
		%	%	%	%	%	%	%	%	%	%
■ 전 체 ■	3701	1.6	43.9	42.0	2.8	5.0	0.7	3.5	0.2	0.2	100.0
■ 성 별 ■											
남 자	1814	3.1	38.0	45.0	3.7	5.2	0.7	3.7	0.2	0.2	100.0
여 자	1887	0.2	49.5	39.1	2.0	4.8	0.7	3.2	0.3	0.1	100.0
■ 연 령 별 ■											
10 대	566	0.0	24.0	42.9	0.4	30.9	1.4	0.4	0.0	0.0	100.0
20 대	922	1.6	29.2	64.3	3.4	0.7	0.4	0.3	0.0	0.1	100.0
30 대	1080	2.0	65.2	28.4	3.1	0.2	0.0	1.0	0.1	0.0	100.0
40 대	615	1.5	56.1	32.2	2.4	0.3	1.3	5.4	0.5	0.3	100.0
50 세 이 상	518	2.7	33.0	41.3	4.6	0.2	1.2	15.4	1.0	0.6	100.0
■ 교 육 수 준 별 ■											
중 학 재 학	212	0.5	33.0	29.7	0.0	35.4	0.9	0.5	0.0	0.0	100.0
고 교 재 학	255	0.0	24.3	41.2	0.0	34.1	0.4	0.0	0.0	0.0	100.0
초 등 졸 이 하	130	0.8	40.0	40.8	3.8	0.8	1.5	11.5	0.8	0.0	100.0
중 졸	185	2.2	34.1	40.0	2.2	0.0	1.6	18.4	0.5	1.1	100.0
고 졸	1614	2.0	50.4	38.5	3.3	0.4	0.7	4.1	0.4	0.2	100.0
대 재 이 상	1305	1.7	43.2	49.0	3.2	1.2	0.5	1.0	0.1	0.1	100.0
■ 직 업 별 ■											
전문 / 관리직	56	0.0	39.3	55.4	0.0	0.0	0.0	5.4	0.0	0.0	100.0
사무 / 관리직	776	1.8	43.3	46.8	6.6	0.1	0.4	0.8	0.3	0.0	100.0
판 매 종 사 자	687	3.8	47.0	41.3	3.3	0.0	0.3	3.6	0.1	0.4	100.0
서비스직종사자	270	2.2	45.9	41.1	4.4	0.4	0.4	5.2	0.4	0.0	100.0
농림/축산/어업	83	0.0	30.1	37.3	2.4	3.6	0.0	26.5	0.0	0.0	100.0
생산관련종사자	150	4.0	38.7	44.7	8.0	0.0	0.0	3.3	0.7	0.7	100.0
가 정 주 부	887	0.5	64.7	27.8	0.3	0.2	1.4	4.4	0.5	0.2	100.0
학 생	705	0.3	21.8	51.3	0.0	25.2	1.0	0.3	0.0	0.0	100.0
무 직	87	2.3	10.3	67.8	2.3	1.1	1.1	14.9	0.0	0.0	100.0

< 표 8-3. 당일관광여행 동반자 형태 >

응답 기준	사례수	혼자서	가족동반	친구/ 친지	직장 혹은 직장단체	학교 또는 학교 단체	종교단체	기타 유관단체/ 지역사회	여행사 모집을 통해서	기타	계
		%	%	%	%	%	%	%	%	%	%
■ 전 체 ■	3701	1.6	43.9	42.0	2.8	5.0	0.7	3.5	0.2	0.2	100.0
■ 지역 별 ■											
서서대인양대예경강충유충전진경경제	769	0.9	44.5	46.6	2.3	4.4	0.3	1.0	0.0	0.0	100.0
울산구천주전산기원원북부남북남북남주	420	1.2	42.4	45.5	2.9	4.8	0.2	2.9	0.2	0.0	100.0
	263	0.8	47.5	43.0	3.4	3.4	0.0	1.9	0.0	0.0	100.0
	168	0.0	50.6	30.4	10.1	4.2	0.6	3.0	1.2	0.0	100.0
	140	2.1	52.1	33.6	5.0	4.3	0.0	1.4	0.0	1.4	100.0
	139	5.8	43.2	39.6	2.9	6.5	0.7	1.4	0.0	0.0	100.0
	42	2.4	42.9	28.6	2.4	0.0	2.4	21.4	0.0	0.0	100.0
	610	2.1	44.4	43.0	1.8	5.2	1.0	1.3	0.7	0.5	100.0
	77	0.0	57.1	31.2	3.9	2.6	1.3	3.9	0.0	0.0	100.0
	112	2.7	34.8	34.8	4.5	11.6	4.5	7.1	0.0	0.0	100.0
	160	0.6	41.9	38.8	1.9	7.5	0.0	9.4	0.0	0.0	100.0
	138	1.4	31.9	51.4	2.2	2.2	5.1	5.8	0.0	0.0	100.0
	165	1.2	34.5	51.5	2.4	1.2	0.0	9.1	0.0	0.0	100.0
	269	3.0	49.1	31.6	1.1	8.6	0.0	6.7	0.0	0.0	100.0
	218	2.3	39.4	44.0	2.3	6.4	0.5	3.7	0.9	0.5	100.0
	11	0.0	36.4	36.4	0.0	0.0	0.0	27.3	0.0	0.0	100.0
■ 지역 크기 별 ■											
대중도시	1941	1.3	45.4	42.6	3.5	4.4	0.3	2.2	0.2	0.1	100.0
중소도시	1086	1.7	45.8	41.0	1.9	5.7	1.0	2.6	0.3	0.0	100.0
면	674	2.2	36.6	42.0	2.4	5.8	1.3	8.6	0.4	0.6	100.0
■ 생활 수준 별 ■											
상(150만원이상)	1798	1.7	44.5	42.1	2.4	5.2	0.6	3.1	0.2	0.2	100.0
중(80-149만원)	1444	1.3	44.6	40.9	3.0	5.1	0.9	3.6	0.4	0.2	100.0
하(80만원미만)	459	2.4	39.2	45.1	3.9	4.1	0.4	4.8	0.0	0.0	100.0
■ 결혼 여부 별 ■											
미혼	1353	1.8	16.4	64.3	2.7	13.4	0.8	0.4	0.1	0.1	100.0
기혼	2348	1.5	59.8	29.2	2.9	0.2	0.6	5.3	0.3	0.2	100.0
■ 자동차 소유 별 ■											
있음	3089	1.7	46.6	41.1	2.6	4.4	0.6	2.8	0.1	0.1	100.0
없음	612	1.5	30.4	46.4	4.1	8.2	1.5	6.9	0.8	0.3	100.0

< 표 9-1. 관광여행 활동유형 >

응답 기준	사례수	자연명승 및 풍경관람	고적, 사적지 방문	명절 및 민속행사 참가	농장 및 과수원 놀이	유흥/ 오락	온천 휴양	수영/ 해수욕	등산/ 캠핑/ 하이킹	낚시	도시 구경	산업시설 구경	스포츠/ 레저활동 이나관람	기타	계
		%	%	%	%	%	%	%	%	%	%	%	%	%	%
■ 전 체 ■	10301	35.7	9.6	1.1	0.8	18.9	4.9	9.0	7.7	2.9	4.6	0.4	4.1	0.4	100.0
■ 성 별 ■															
남 자	5361	35.2	8.6	1.2	0.6	18.7	4.0	8.8	8.7	4.5	4.3	0.6	4.5	0.4	100.0
여 자	4940	36.3	10.6	1.1	1.0	19.0	5.8	9.2	6.7	1.1	4.9	0.3	3.7	0.4	100.0
■ 연 령 별 ■															
10 대	1720	32.9	13.0	0.8	0.6	22.3	1.7	9.0	8.3	0.9	5.1	0.9	4.4	0.2	100.0
20 대	2747	35.6	6.6	0.8	0.5	21.7	3.1	9.9	7.9	2.5	5.1	0.3	5.5	0.3	100.0
30 대	2801	36.4	9.8	1.6	1.0	17.5	4.7	9.6	6.0	4.0	4.9	0.4	3.9	0.3	100.0
40 대	1660	36.4	9.6	1.3	1.1	15.2	6.0	9.5	8.5	3.7	3.3	0.2	4.1	0.8	100.0
50 세 이 상	1373	37.4	10.6	0.9	0.6	16.0	11.3	5.2	9.2	2.5	4.1	0.5	1.4	0.4	100.0
■ 교 육 수 준 별 ■															
중 학 재 학	630	31.9	15.9	0.8	0.8	19.5	1.9	8.4	7.0	1.7	5.1	1.4	5.4	0.2	100.0
고 교 재 학	749	32.7	14.0	0.5	0.4	24.2	2.0	8.3	8.4	0.7	4.1	0.8	3.7	0.1	100.0
초 등 졸 이 하	293	36.9	12.6	0.3	0.0	20.8	9.2	4.8	5.1	0.0	6.1	0.3	3.1	0.7	100.0
중 졸	425	39.1	10.4	0.7	1.2	16.0	10.8	6.4	8.7	0.7	2.8	1.2	1.2	0.9	100.0
고 졸	4380	36.6	9.2	1.2	1.0	17.6	5.5	9.2	7.6	3.4	4.8	0.3	3.2	0.4	100.0
대 재 이 상	3824	35.5	7.8	1.3	0.6	19.4	4.2	9.6	7.9	3.3	4.5	0.3	5.4	0.3	100.0
■ 직 업 별 ■															
전문 / 관리직	159	37.7	13.8	0.0	0.0	18.9	5.0	6.3	6.3	0.6	1.9	0.0	8.8	0.6	100.0
사무 / 관리직	2255	36.1	7.5	1.2	0.7	17.9	4.5	10.2	7.2	4.1	5.0	0.4	5.0	0.2	100.0
판 매 종 사 자	1841	37.4	8.9	1.5	0.7	16.6	4.7	8.9	7.9	5.1	4.3	0.1	3.5	0.3	100.0
서비스직종사자	731	36	10.5	0.8	0.7	16.0	5.3	10.5	6.6	3.4	5.2	0.4	3.7	0.8	100.0
농림/축산/어업	173	39.9	11.0	0.0	0.6	22.0	5.2	3.5	5.2	3.5	4.6	1.2	2.3	1.2	100.0
생산관련종사자	396	35.4	7.1	1.8	1.0	19.2	6.6	8.3	10.1	3.3	3.5	0.3	3.0	0.5	100.0
가 정 주 부	2283	36.7	10.2	1.3	1.1	17.9	8.0	8.5	6.3	1.4	4.6	0.4	2.9	0.6	100.0
학 생	2192	32.5	11.5	0.9	0.5	23.1	1.6	8.6	9.4	1.0	4.6	0.8	5.2	0.2	100.0
무 직	271	35.1	7.4	0.0	1.1	21.4	4.4	7.4	11.1	3.3	5.5	0.7	2.6	0.0	100.0

< 표 9-1. 관광여행 활동유형 >

응답 기준	사례수	자연명승 및 풍경관람	고적, 사적지 방문	명절 및 민속행사 참가	농장 및 과수원 놀이	유흥/ 오락	온천 휴양	수영/ 해수욕	등산/ 캠핑/ 하이킹	낚시	도시 구경	산업시설 구경	스포츠/ 레저활동 이나관람	기타	계
		%	%	%	%	%	%	%	%	%	%	%	%	%	%
■ 전 체 ■	10301	35.7	9.6	1.1	0.8	18.9	4.9	9.0	7.7	2.9	4.6	0.4	4.1	0.4	100.0
■ 지역 별 ■															
시	2340	33.9	10.0	2.3	0.9	17.8	5.0	9.8	8.1	2.4	4.1	0.2	5.5	0.0	100.0
부	1057	32.5	8.4	1.2	0.8	27.1	4.9	8.3	6.9	2.4	4.4	0.1	2.9	0.0	100.0
대	649	36.2	9.9	1.4	0.3	14.9	4.8	11.7	8.6	1.4	6.2	1.1	3.1	0.5	100.0
인	447	33.6	13.0	0.7	1.1	10.5	9.2	7.2	11.6	4.0	5.8	0.9	2.5	0.0	100.0
광	320	39.4	8.8	0.3	1.9	19.1	3.4	10.6	4.4	5.0	5.0	0.3	1.9	0.0	100.0
명	370	41.9	12.2	0.8	0.8	15.7	1.4	7.3	6.8	3.5	3.2	0.3	5.1	1.1	100.0
대	158	39.2	13.3	1.3	0.6	7.0	4.4	5.7	7.0	5.1	5.1	1.9	6.3	3.2	100.0
경	1846	35.1	7.2	0.9	0.7	20.4	4.7	9.4	7.7	2.6	5.0	0.2	5.6	0.5	100.0
강	230	24.3	10.9	0.9	2.2	17.8	10.4	10.9	8.7	2.2	4.8	0.4	5.7	0.9	100.0
유	359	37.6	10.3	0.6	0.3	17.0	4.5	9.2	6.1	1.7	5.6	1.9	4.5	0.8	100.0
충	381	35.7	12.6	0.3	0.8	14.7	2.9	10.8	9.4	1.6	4.7	0.5	4.5	1.6	100.0
영	282	44.3	5.0	0.0	0.0	15.2	5.7	11.3	8.9	3.2	4.3	0.4	1.8	0.0	100.0
전	437	35.0	14.6	1.1	0.9	19.2	4.6	5.3	8.5	3.2	3.9	0.5	3.0	0.2	100.0
진	629	41.5	10.0	0.2	0.0	15.9	4.5	7.8	8.1	4.5	4.6	0.6	1.9	0.5	100.0
경	765	37.9	7.7	0.8	0.9	25.9	4.7	6.4	5.0	4.3	3.8	0.4	2.1	0.1	100.0
경	31	38.7	12.9	0.0	0.0	16.1	0.0	12.9	6.5	3.2	6.5	0.0	3.2	0.0	100.0
■ 지역 크기 별 ■															
대	5341	34.9	10.1	1.6	0.9	18.3	4.9	9.3	7.9	2.7	4.6	0.4	4.2	0.2	100.0
중	3222	35.3	8.1	0.8	0.6	20.2	4.5	9.7	7.9	2.5	5.2	0.2	4.6	0.4	100.0
소	1738	39.0	10.6	0.4	0.7	18.1	5.4	6.8	7.0	3.9	3.6	1.0	2.8	0.6	100.0
■ 생활 수준 별 ■															
상(150만원이상)	5183	35.9	9.8	0.9	0.8	18.6	4.8	8.5	7.8	2.8	4.5	0.4	5.0	0.4	100.0
중(80-149만원)	3825	35.8	9.9	1.4	0.8	18.5	5.1	9.7	7.5	2.8	4.2	0.7	3.4	0.3	100.0
하(80만원미만)	1293	34.9	7.8	1.5	0.8	21.1	4.4	8.9	8.0	3.5	6.2	0.0	2.7	0.2	100.0
■ 결혼 여부 별 ■															
미	4111	34.0	9.2	0.9	0.5	21.9	1.9	9.6	8.6	2.3	5.1	0.6	5.2	0.2	100.0
기	6190	36.9	9.8	1.3	1.0	16.8	6.8	8.6	7.1	3.2	4.3	0.3	3.4	0.5	100.0
■ 자동차 소유 별 ■															
있	8630	35.9	9.7	1.1	0.8	18.3	5.0	9.1	7.4	2.9	4.6	0.4	4.3	0.4	100.0
없	1671	34.9	8.6	1.2	0.9	21.5	4.4	8.3	9.2	2.8	4.5	0.7	2.8	0.2	100.0

< 표 9-2. 숙박관광여행 활동유형 >

응답 기준	사례수	자연명승 및 풍경관람	고적, 사적지 방문	명절 및 민속행사 참가	농장 및 과수원 놀이	유흥/ 오락	온천 휴양	수영/ 해수욕	등산/ 캠핑/ 하이킹	낚시	도시 구경	산업시설 구경	스포츠/ 레저활동 이나관람	기타	계
		%	%	%	%	%	%	%	%	%	%	%	%	%	%
■ 전 체 ■	5093	35.1	10.2	2.1	1.0	14.8	3.7	12.5	7.3	2.1	6.5	0.6	3.8	0.3	100.0
■ 성 별 ■															
남자	2760	35.4	8.9	2.1	0.8	15.5	2.9	12.1	8.4	3.1	5.9	0.8	3.8	0.4	100.0
여자	2333	34.7	11.7	2.1	1.4	14.0	4.7	12.9	6.0	0.9	7.2	0.4	3.7	0.2	100.0
■ 연 령 별 ■															
10대	899	33.6	14.3	1.4	0.9	14.3	1.1	10.6	10.0	0.4	7.9	1.3	3.9	0.1	100.0
20대	1444	33.1	6.6	1.5	0.6	19.5	2.8	13.9	8.7	1.5	6.6	0.4	4.7	0.1	100.0
30대	1339	35.8	10.0	3.2	1.3	11.5	3.7	14.5	5.1	3.4	6.7	0.7	4.2	0.0	100.0
40대	816	36.2	10.0	2.6	1.5	13.6	4.5	12.3	6.6	3.4	4.9	0.2	3.1	1.1	100.0
50세 이상	595	39.0	13.1	1.7	1.2	13.4	8.9	7.9	5.7	1.3	5.9	0.2	1.2	0.5	100.0
■ 교 육 수 준 별 ■															
중학 재학	324	32.4	18.5	1.5	0.9	11.1	0.9	8.6	9.6	0.6	8.0	2.2	5.6	0.0	100.0
고교 재학	376	33.2	16.0	0.8	0.8	15.2	1.6	10.4	10.6	0.3	6.9	1.3	2.7	0.3	100.0
초등 졸업 이하	96	35.4	17.7	1.0	0.0	16.7	9.4	6.3	1.0	0.0	8.3	0.0	4.2	0.0	100.0
중졸	141	39.7	14.9	1.4	1.4	14.9	7.8	8.5	3.5	0.7	4.3	0.7	0.7	1.4	100.0
고졸	2139	36.0	9.7	2.2	1.4	13.9	4.3	13.0	6.1	2.6	6.9	0.3	3.1	0.4	100.0
대재 이상	2017	34.5	7.6	2.4	0.8	16.2	3.4	13.5	8.1	2.4	5.9	0.5	4.6	0.1	100.0
■ 직 업 별 ■															
전문 / 관리직	71	36.6	18.3	0.0	0.0	15.5	4.2	11.3	2.8	0.0	1.4	0.0	9.9	0.0	100.0
사무 / 관리직	1191	36.1	7.1	2.1	0.8	14.5	3.4	14.8	7.2	2.6	6.0	0.7	4.5	0.2	100.0
판매종사자	899	36.8	9.5	2.9	0.9	13.8	3.4	13.2	5.5	4.4	6.6	0.0	2.8	0.2	100.0
서비스직종사자	325	34.2	12.3	1.5	1.2	11.4	4.0	14.2	5.2	2.2	7.4	0.6	4.3	1.5	100.0
농림/축산/어업	53	30.2	11.3	0.0	1.9	28.3	7.5	1.9	1.9	1.9	9.4	1.9	3.8	0.0	100.0
생산관련종사자	194	37.1	8.2	3.1	1.0	13.9	5.2	10.3	9.3	2.6	5.7	0.5	2.6	0.5	100.0
가정주부	1054	35.5	11.1	2.6	1.7	13.5	6.7	12.4	4.6	1.4	6.8	0.4	2.8	0.4	100.0
학생	1159	32.7	12.5	1.6	0.7	16.6	1.1	10.4	11.6	0.4	6.5	1.2	4.5	0.1	100.0
무직	147	32.7	8.2	0.0	2.0	23.1	2.0	9.5	9.5	2.0	8.8	0.0	2.0	0.0	100.0

< 표 9-2. 숙박관광여행 활동유형 >

응답 기준	사례수	자연명승 및 풍경관람	고적, 사적지 방문	명절 및 민속행사 참가	농장 및 과수원 놀이	유흥/ 오락	온천 휴양	수영/ 해수욕	등산/ 캠핑/ 하이킹	낚시	도시 구경	산업시설 구경	스포츠/ 레저활동 이나관람	기타	계
		%	%	%	%	%	%	%	%	%	%	%	%	%	%
■ 전 체 ■	5093	35.1	10.2	2.1	1.0	14.8	3.7	12.5	7.3	2.1	6.5	0.6	3.8	0.3	100.0
■ 지역 별 ■															
시	1310	35.2	9.5	3.8	1.1	12.3	3.7	16.0	5.8	2.1	5.6	0.3	4.6	0.1	100.0
부	469	34.8	10.0	2.3	1.3	21.5	4.1	5.1	10.4	1.3	6.6	0.2	2.3	0.0	100.0
대	240	37.1	7.5	3.8	0.8	5.0	4.2	19.2	6.3	0.4	10.0	1.7	3.8	0.4	100.0
인	225	36.9	15.1	1.3	1.8	5.3	4.9	11.6	15.6	0.4	4.0	1.8	1.3	0.0	100.0
광	129	32.6	9.3	0.8	0.8	17.1	2.3	12.4	5.4	6.2	10.9	0.0	2.3	0.0	100.0
명	152	39.5	12.5	1.3	0.7	12.5	0.7	12.5	7.2	3.3	6.6	0.7	2.6	0.0	100.0
대	108	46.3	13.9	1.9	0.9	4.6	3.7	5.6	2.8	1.9	6.5	1.9	5.6	4.6	100.0
역	1010	34.3	7.3	1.6	0.8	17.6	3.7	14.4	7.8	1.4	6.5	0.2	4.3	0.2	100.0
경	138	24.6	13.0	1.4	3.6	17.4	8.7	10.9	6.5	1.4	6.5	0.7	3.6	1.4	100.0
상	177	36.7	11.9	0.6	0.6	11.9	4.0	11.3	4.5	0.6	7.9	2.3	7.9	0.0	100.0
강	154	33.8	14.3	0.6	0.6	11.7	2.6	13.0	11.7	0.0	4.5	0.6	5.2	1.3	100.0
원	116	37.1	6.9	0.0	0.0	17.2	3.4	12.1	10.3	1.7	9.5	0.0	1.7	0.0	100.0
전	220	29.1	20.5	1.4	1.8	16.8	5.5	4.1	8.2	1.4	7.3	0.9	2.7	0.5	100.0
진	231	35.5	10.8	0.4	0.0	12.1	2.6	13.4	6.5	7.4	7.4	0.9	3.0	0.0	100.0
산	398	37.2	8.5	1.5	1.0	23.9	2.8	8.8	3.5	4.0	5.5	0.5	2.5	0.3	100.0
기	16	31.3	18.8	0.0	0.0	12.5	0.0	6.3	12.5	6.3	12.5	0.0	0.0	0.0	100.0
경															
제															
주															
■ 지역 크기 별 ■															
대	2633	36.0	10.2	3.0	1.1	12.6	3.6	13.1	7.4	1.9	6.4	0.6	3.6	0.3	100.0
중	1696	33.3	9.2	1.4	0.8	17.6	3.5	13.3	7.0	1.6	7.5	0.2	4.2	0.3	100.0
소	764	36.0	12.3	0.8	1.2	16.2	4.3	8.4	7.5	3.8	4.8	1.3	3.0	0.4	100.0
■ 생활 수준 별 ■															
상(150만원이상)	2554	35.9	10.6	1.6	0.9	14.5	4.0	11.8	7.0	2.2	6.2	0.5	4.4	0.4	100.0
중(80-149만원)	1869	34.9	10.3	2.5	1.2	13.8	3.6	13.8	7.1	2.0	6.2	1.0	3.5	0.3	100.0
하(80만원미만)	670	32.4	8.5	2.8	1.0	19.1	3.1	11.5	8.7	2.1	8.8	0.0	1.9	0.0	100.0
■ 결혼 여부 별 ■															
미	2158	33.3	9.7	1.5	0.5	17.1	1.5	12.7	9.6	1.3	7.1	0.9	4.5	0.1	100.0
기	2935	36.4	10.6	2.6	1.4	13.1	5.3	12.3	5.6	2.7	6.1	0.3	3.2	0.4	100.0
■ 자동차 소유 별 ■															
있	4317	35.0	10.3	2.1	1.0	14.6	3.8	12.8	7.0	2.0	6.5	0.6	4.0	0.3	100.0
없	776	35.3	9.5	2.2	1.4	16.0	3.2	10.6	8.9	2.7	6.8	0.6	2.6	0.1	100.0

< 표 9-2-1. 월별 숙박관광여행 활동유형 >

응답 기준	사례수	자연명승 및 풍경관람	고적, 사적지 방문	명절 및 민속행사 참가	농장 및 과수원 놀이	유흥/ 오락	온천 휴양	수영/ 해수욕	등산/ 캠핑/ 하이킹	낚시	도시 구경	산업시설 구경	스포츠/ 레저활동 이나관람	기타	계
		%	%	%	%	%	%	%	%	%	%	%	%	%	%
■ 전 체 ■	5093	35.1	10.2	2.1	1.0	14.8	3.7	12.5	7.3	2.1	6.5	0.6	3.8	0.3	100.0
1 월	293	37.2	4.1	16.7	1.0	10.6	6.5	0.0	3.4	2.7	6.8	0.7	9.9	0.3	100.0
2 월	172	36.0	11.6	1.2	1.2	16.9	4.7	0.6	6.4	3.5	10.5	2.3	4.1	1.2	100.0
3 월	220	39.1	10.5	0.9	1.4	18.2	5.0	0.0	11.4	1.4	8.6	0.5	3.2	0.0	100.0
4 월	346	42.8	14.7	0.9	1.2	15.6	3.5	0.6	9.2	1.4	6.4	1.2	2.3	0.3	100.0
5 월	371	38.8	17.8	0.5	2.2	13.5	3.0	1.9	9.4	1.6	7.3	1.9	1.3	0.8	100.0
6 월	178	36.5	12.4	0.6	1.1	16.3	5.1	5.6	11.8	2.8	4.5	0.6	2.8	0.0	100.0
7 월	648	32.4	7.4	0.0	1.1	15.4	1.7	27.0	5.6	2.3	5.7	0.2	1.1	0.2	100.0
8 월	1373	30.4	6.6	0.3	0.9	14.2	1.8	31.2	5.4	2.5	4.7	0.2	1.7	0.1	100.0
9 월	272	36.4	11.8	1.1	1.1	16.5	5.5	2.6	14.0	2.9	3.7	0.4	3.3	0.7	100.0
10 월	479	36.7	16.9	7.9	1.3	13.2	4.6	0.2	7.9	0.8	8.6	0.6	1.3	0.0	100.0
11 월	253	36.0	13.8	0.4	0.8	15.4	5.9	0.4	9.1	2.4	9.9	0.8	4.7	0.4	100.0
12 월	488	36.9	7.8	0.6	0.2	16.4	6.4	0.8	5.7	1.2	8.4	0.2	15.0	0.4	100.0

< 표 9-2-2 계절별 숙박관광여행 활동유형 >

응답 기준	사례수	자연명승 및 풍경관람	고적, 사적지 방문	명절 및 민속행사 참가	농장 및 과수원 놀이	유흥/ 오락	온천 휴양	수영/ 해수욕	등산/ 캠핑/ 하이킹	낚시	도시 구경	산업시설 구경	스포츠/ 레저활동 이나관람	기타	계
		%	%	%	%	%	%	%	%	%	%	%	%	%	%
■ 전 체 ■	5093	35.1	10.2	2.1	1.0	14.8	3.7	12.5	7.3	2.1	6.5	0.6	3.8	0.3	100.0
봄	937	40.3	14.9	0.7	1.6	15.4	3.6	1.0	9.8	1.5	7.3	1.3	2.1	0.4	100.0
여름	2199	31.5	7.3	0.2	1.0	14.7	2.0	27.9	6.0	2.5	5.0	0.2	1.6	0.1	100.0
가을	1004	36.5	14.7	4.2	1.1	14.6	5.2	0.9	9.9	1.8	7.6	0.6	2.7	0.3	100.0
겨울	953	36.8	7.3	5.7	0.6	14.7	6.1	0.5	5.1	2.1	8.3	0.7	11.4	0.5	100.0

< 표 9-3. 당일관광여행 활동유형 >

응답 기준	사례수	자연명승 및 풍경관립	고적, 사적지 방문	명절 및 민속행사 참가	농장 및 과수원 놀이	유홍/ 오락	온천 휴양	수영/ 해수욕	등산/ 캠핑/ 하이킹	낚시	도시 구경	산업시설 구경	스포츠/ 레저활동 이나관람	기타	계
		%	%	%	%	%	%	%	%	%	%	%	%	%	%
■ 전 체 ■	5208	36.4	8.9	0.2	0.5	22.8	6.0	5.5	8.1	3.6	2.7	0.3	4.4	0.4	100.0
■ 성 별 ■															
남 자	2601	35.0	8.3	0.2	0.5	22.1	5.2	5.3	8.9	6.0	2.6	0.4	5.2	0.3	100.0
여 자	2607	37.7	9.6	0.1	0.6	23.5	6.8	5.8	7.4	1.2	2.9	0.2	3.6	0.5	100.0
■ 연 령 별 ■															
10 대	821	32.2	11.6	0.1	0.4	30.9	2.3	7.2	6.3	1.5	1.9	0.4	5.0	0.2	100.0
20 대	1303	38.4	6.6	0.2	0.5	24.2	3.5	5.6	7.1	3.7	3.5	0.2	6.3	0.4	100.0
30 대	1462	36.9	9.6	0.1	0.7	23.1	5.6	5.1	6.9	4.7	3.1	0.1	3.6	0.5	100.0
40 대	844	36.7	9.1	0.1	0.8	16.8	7.5	6.9	10.3	4.0	1.8	0.2	5.1	0.6	100.0
50 세 이 상	778	36.1	8.6	0.4	0.1	17.9	13.1	3.2	11.8	3.3	2.7	0.8	1.5	0.4	100.0
■ 교 육 수 준 별 ■															
중 학 재 학	306	31.4	13.1	0.0	0.7	28.4	2.9	8.2	4.2	2.9	2.0	0.7	5.2	0.3	100.0
고 교 재 학	373	32.2	12.1	0.3	0.0	33.2	2.4	6.2	6.2	1.1	1.3	0.3	4.8	0.0	100.0
초 등 졸 이 하	197	37.6	10.2	0.0	0.0	22.8	9.1	4.1	7.1	0.0	5.1	0.5	2.5	1.0	100.0
중 졸	284	38.7	8.1	0.4	1.1	16.5	12.3	5.3	11.3	0.7	2.1	1.4	1.4	0.7	100.0
고 졸	2241	37.2	8.7	0.3	0.7	21.0	6.6	5.5	9.1	4.1	2.8	0.2	3.3	0.4	100.0
대 재 이 상	1807	36.5	8.0	0.1	0.3	22.9	5.1	5.3	7.6	4.4	2.9	0.2	6.3	0.4	100.0
■ 직 업 별 ■															
전문 / 관리직	88	38.6	10.2	0.0	0.0	21.6	5.7	2.3	9.1	1.1	2.3	0.0	8.0	1.1	100.0
사무 / 관리직	1064	36.0	7.9	0.2	0.7	21.6	5.7	5.2	7.2	5.7	3.8	0.2	5.6	0.2	100.0
판 매 종 사 자	942	38.0	8.4	0.2	0.5	19.3	5.8	4.8	10.3	5.7	2.2	0.2	4.1	0.3	100.0
서비스직종사자	406	37.4	9.1	0.2	0.2	19.7	6.4	7.6	7.6	4.4	3.4	0.2	3.2	0.2	100.0
농림/축산/어업	120	44.2	10.8	0.0	0.0	19.2	4.2	4.2	6.7	4.2	2.5	0.8	1.7	1.7	100.0
생산관련종사자	202	33.7	5.9	0.5	1.0	24.3	7.9	6.4	10.9	4.0	1.5	0.0	3.5	0.5	100.0
가 정 주 부	1229	37.8	9.5	0.2	0.7	21.6	9.1	5.2	7.7	1.4	2.7	0.3	2.9	0.8	100.0
학 생	1033	32.3	10.4	0.1	0.4	30.4	2.2	6.6	6.8	1.7	2.4	0.4	6.0	0.3	100.0
무 직	124	37.9	6.5	0.0	0.0	19.4	7.3	4.8	12.9	4.8	1.6	1.6	3.2	0.0	100.0

< 표 9-3. 당일관광여행 활동유형 >

응답 기준	사례수	자연명승 및 풍경관람	고적, 사적지 방문	명절 및 민속행사 참가	농장 및 과수원 놀이	유흥/ 오락	온천 휴양	수영/ 해수욕	등산/ 캠핑/ 하이킹	낚시	도시구 경	산업시설 구경	스포츠/ 레저활동 이나관람	기타	계
		%	%	%	%	%	%	%	%	%	%	%	%	%	%
■ 전 체 ■	5208	36.4	8.9	0.2	0.5	22.8	6.0	5.5	8.1	3.6	2.7	0.3	4.4	0.4	100.0
■ 지역 별 ■															
시서부대인광대예경강충영충전진경영제	1030	32.2	10.7	0.3	0.7	24.9	6.6	2.0	11.1	2.7	2.1	0.1	6.6	0.0	100.0
울산구천주전산기원원북부남북남북남주	588	30.8	7.1	0.3	0.3	31.5	5.6	10.9	4.1	3.2	2.7	0.0	3.4	0.0	100.0
	409	35.7	11.2	0.0	0.0	20.8	5.1	7.3	10.0	2.0	3.9	0.7	2.7	0.5	100.0
	222	30.2	10.8	0.0	0.5	15.8	13.5	2.7	7.7	7.7	7.7	0.0	3.6	0.0	100.0
	191	44.0	8.4	0.0	2.6	20.4	4.2	9.4	3.7	4.2	1.0	0.5	1.6	0.0	100.0
	218	43.6	11.9	0.5	0.9	17.9	1.8	3.7	6.4	3.7	0.9	0.0	6.9	1.8	100.0
	50	24.0	12.0	0.0	0.0	12.0	6.0	6.0	16.0	12.0	2.0	2.0	8.0	0.0	100.0
	836	36.1	6.9	0.0	0.6	23.8	6.0	3.3	7.7	4.1	3.2	0.2	7.2	0.8	100.0
	92	23.9	7.6	0.0	0.0	18.5	13.0	10.9	12.0	3.3	2.2	0.0	8.7	0.0	100.0
	182	38.5	8.8	0.5	0.0	22.0	4.9	7.1	7.7	2.7	3.3	1.6	1.1	1.6	100.0
	227	37.0	11.5	0.0	0.9	16.7	3.1	9.3	7.9	2.6	4.8	0.4	4.0	1.8	100.0
	166	49.4	3.6	0.0	0.0	13.9	7.2	10.8	7.8	4.2	0.6	0.6	1.8	0.0	100.0
	217	41.0	8.8	0.9	0.0	21.7	3.7	6.5	8.8	5.1	0.5	0.0	3.2	0.0	100.0
	398	45.0	9.5	0.0	0.0	18.1	5.5	4.5	9.0	2.8	3.0	0.5	1.3	0.8	100.0
	367	38.7	6.8	0.0	0.8	28.1	6.8	3.8	6.5	4.6	1.9	0.3	1.6	0.0	100.0
	15	46.7	6.7	0.0	0.0	20.0	0.0	20.0	0.0	0.0	0.0	0.0	6.7	0.0	100.0
■ 지역 크기 별 ■															
대중도시	2708	33.9	10.0	0.2	0.6	23.8	6.2	5.5	8.3	3.5	2.8	0.2	4.8	0.2	100.0
중소도시	1526	37.6	6.9	0.1	0.4	23.0	5.6	5.6	8.8	3.6	2.7	0.2	4.9	0.6	100.0
면	974	41.4	9.3	0.1	0.4	19.6	6.2	5.5	6.6	4.0	2.7	0.7	2.7	0.8	100.0
■ 생활 수준 별 ■															
상(150만원이상)	2629	35.8	9.0	0.2	0.6	22.5	5.7	5.2	8.5	3.4	2.9	0.3	5.5	0.5	100.0
중(80-149만원)	1956	36.7	9.5	0.3	0.4	23.0	6.5	5.8	7.9	3.5	2.4	0.5	3.3	0.4	100.0
하(80만원미만)	623	37.6	7.1	0.0	0.5	23.3	5.8	6.1	7.4	5.0	3.4	0.0	3.5	0.5	100.0
■ 결혼 여부 별 ■															
미혼	1953	34.8	8.7	0.2	0.5	27.2	2.4	6.1	7.5	3.4	2.9	0.3	5.9	0.3	100.0
혼	3255	37.3	9.1	0.2	0.6	20.1	8.1	5.2	8.5	3.7	2.6	0.3	3.5	0.6	100.0
■ 자동차 소유 별 ■															
있	4313	36.7	9.2	0.1	0.5	22.0	6.1	5.4	7.9	3.8	2.8	0.2	4.7	0.5	100.0
없	895	34.6	7.8	0.3	0.4	26.4	5.4	6.4	9.4	2.8	2.6	0.7	2.9	0.3	100.0

< 표 10-1. 관광여행시 이용교통수단 >

응답 기준	사례수	열차	지하철/ 전철	고속 버스	일반 버스	전세 버스	관광 버스	자가용 승용차	승합차	택시	비행기	선박	자전거/ 오토바이	기타	계
		%	%	%	%	%	%	%	%	%	%	%	%	%	%
■ 전 체 ■	6324	3.9	3.3	5.0	7.8	3.3	5.2	62.2	4.9	0.5	2.5	0.5	0.3	0.5	100.0
■ 성 별 ■															
남자	3302	3.8	3.1	4.9	7.3	3.2	4.7	64.4	4.6	0.4	2.0	0.6	0.5	0.6	100.0
여자	3022	4.1	3.6	5.1	8.4	3.4	5.8	59.8	5.2	0.5	3.0	0.5	0.1	0.4	100.0
■ 연 령 별 ■															
10대	1014	6.9	8.8	7.6	20.7	10.1	10.4	27.6	2.5	0.3	2.0	1.6	0.8	0.9	100.0
20대	1730	5.8	2.8	8.0	8.1	1.7	1.0	63.4	4.2	0.6	3.0	0.5	0.5	0.4	100.0
30대	1748	2.5	1.9	2.4	3.1	0.6	1.6	78.7	5.9	0.4	2.2	0.2	0.2	0.2	100.0
40대	1020	2.0	2.5	2.5	3.2	2.8	4.5	74.6	4.5	0.4	1.8	0.2	0.1	0.9	100.0
50세 이상	812	2.0	1.6	3.9	7.0	4.7	16.5	51.8	7.5	0.6	3.7	0.4	0.0	0.2	100.0
■ 교 육 수 준 별 ■															
중학재학	357	2.2	6.7	0.8	21.3	13.7	15.7	32.5	3.1	0.0	0.8	1.7	0.6	0.8	100.0
고교재학	436	6.4	11.0	5.0	22.0	10.3	9.6	25.9	1.4	0.5	3.2	2.1	1.1	1.4	100.0
초등졸이하	164	2.4	0.0	6.1	7.3	7.9	23.8	45.7	3.0	1.2	1.8	0.0	0.0	0.6	100.0
중졸	252	2.0	0.4	4.0	13.9	5.2	19.8	41.3	9.1	0.4	2.8	0.4	0.0	0.8	100.0
고졸	2700	2.9	2.9	3.9	5.3	1.6	3.8	69.7	6.2	0.5	2.2	0.4	0.1	0.5	100.0
대재이상	2415	5.2	2.4	6.9	5.5	1.9	1.7	68.1	4.0	0.5	2.9	0.3	0.5	0.2	100.0
■ 직 업 별 ■															
전문 / 관리직	93	2.2	0.0	2.2	0.0	5.4	1.1	80.6	4.3	0.0	4.3	0.0	0.0	0.0	100.0
사무 / 관리직	1436	3.1	1.7	4.0	3.4	1.2	1.7	75.8	4.5	0.5	3.1	0.4	0.3	0.2	100.0
판매종사자	1206	3.9	2.7	4.3	4.9	1.2	2.5	71.2	6.4	0.6	2.0	0.1	0.2	0.2	100.0
서비스직종사자	441	2.3	1.1	5.4	4.8	3.6	4.1	69.4	7.5	0.0	0.7	0.9	0.0	0.2	100.0
농림/축산/어업	89	1.1	0.0	0.0	1.1	6.7	33.7	34.8	13.5	0.0	2.2	1.1	0.0	5.6	100.0
생산관련종사자	252	1.6	1.6	5.6	9.9	2.0	5.2	66.7	4.0	1.6	1.2	0.4	0.0	0.4	100.0
가정주부	1356	2.4	2.5	2.4	5.2	1.8	6.5	69.8	5.1	0.4	3.0	0.2	0.0	0.5	100.0
학생	1301	8.1	8.1	9.0	19.3	8.8	8.7	30.0	2.0	0.5	2.4	1.2	1.1	0.9	100.0
무직	150	1.3	2.7	11.3	11.3	4.7	8.7	46.0	8.7	0.0	4.0	0.7	0.7	0.0	100.0

< 표 10-1. 관광객행시 이용교통수단 >

응답 기준	사례수	열차	지하철/ 전철	고속 버스	일반 버스	전세 버스	관광 버스	자가용 승용차	승합차	택시	비행기	선박	자전거/ 오토바이	기타	계
		%	%	%	%	%	%	%	%	%	%	%	%	%	%
■ 전 체 ■	6324	3.9	3.3	5.0	7.8	3.3	5.2	62.2	4.9	0.5	2.5	0.5	0.3	0.5	100.0
■ 지역 별 ■															
지서부대인관광대읍경강중충전전진경경제	1513	5.4	9.2	4.2	6.1	1.7	2.8	61.1	5.5	0.5	3.2	0.0	0.1	0.4	100.0
울산구천주전산기원원부북남부남주	607	2.6	1.5	4.6	18.8	1.8	4.9	54.4	4.0	1.0	2.5	1.2	1.2	1.6	100.0
	417	4.8	0.0	6.2	9.4	1.9	5.0	64.5	3.4	1.0	2.4	0.5	0.5	0.5	100.0
	301	1.7	7.0	8.3	4.3	4.7	3.3	64.1	3.3	0.0	2.7	0.7	0.0	0.0	100.0
	205	2.0	0.0	10.2	9.3	5.4	2.4	63.4	3.9	0.0	2.0	1.5	0.0	0.0	100.0
	211	6.6	0.0	1.9	6.6	4.3	5.2	65.9	3.8	1.4	1.4	2.4	0.5	0.0	100.0
	115	6.1	0.0	2.6	3.5	2.6	14.8	57.4	7.8	0.0	3.5	1.7	0.0	0.0	100.0
	1133	5.0	3.5	7.0	6.2	2.1	3.8	65.9	3.5	0.3	2.0	0.1	0.2	0.4	100.0
	168	1.8	0.0	2.4	2.4	3.6	7.1	75.0	4.8	0.6	1.2	0.6	0.6	0.0	100.0
	178	3.4	0.6	2.8	4.5	6.2	8.4	62.4	8.4	0.0	2.2	0.0	0.0	1.1	100.0
	231	3.9	0.0	3.9	6.1	10.8	9.5	57.1	3.9	0.4	1.7	1.3	1.3	0.0	100.0
	201	1.0	0.0	3.0	4.5	5.5	8.0	69.7	6.0	0.5	1.0	1.0	0.0	0.0	100.0
	231	1.7	0.0	6.1	3.9	5.2	12.1	59.3	6.1	1.3	2.6	0.0	0.0	1.7	100.0
	401	3.5	0.0	4.0	8.0	5.2	7.5	60.1	9.0	0.0	1.5	1.0	0.2	0.0	100.0
	391	1.5	0.0	3.3	13.3	4.3	6.9	61.6	4.3	0.3	3.3	0.0	0.3	0.8	100.0
	21	0.0	0.0	0.0	4.8	4.8	9.5	38.1	4.8	0.0	28.6	4.8	4.8	0.0	100.0
■ 지역 크 기 별 ■															
대 중 소 / 도 시 면	3369	4.4	5.0	5.0	8.8	2.4	4.0	60.9	4.6	0.6	2.7	0.6	0.4	0.5	100.0
	1941	4.0	2.1	5.5	5.9	3.5	3.5	68.0	4.1	0.4	2.1	0.4	0.2	0.5	100.0
	1014	2.4	0.1	3.9	8.3	5.9	12.6	55.5	7.1	0.2	2.6	0.5	0.6	0.3	100.0
■ 생활 수준 별 ■															
상(150만원이상)	3137	3.8	3.5	4.6	7.7	3.2	4.2	63.5	5.2	0.5	2.4	0.6	0.4	0.5	100.0
중(80-149만원)	2409	4.0	3.5	5.3	7.6	3.5	6.1	61.7	4.2	0.4	2.5	0.5	0.1	0.5	100.0
하(80만원미만)	778	4.2	1.8	5.7	9.0	3.3	6.7	58.6	5.8	0.6	2.7	0.5	0.6	0.4	100.0
■ 결혼 여부 별 ■															
미 기	2528	6.8	5.2	8.2	13.3	5.2	4.9	48.2	3.0	0.5	2.5	0.9	0.6	0.6	100.0
기	3796	2.0	2.1	2.9	4.1	2.0	5.5	71.5	6.1	0.5	2.5	0.3	0.1	0.4	100.0
■ 자동차 소유 별 ■															
있	5299	3.0	2.8	4.1	5.8	2.9	4.4	68.2	4.7	0.4	2.5	0.5	0.3	0.4	100.0
없	1025	8.6	6.1	9.9	18.3	5.2	9.8	31.0	5.8	1.0	2.2	0.7	0.5	1.0	100.0

< 표 10-2. 숙박관광여행시 이용교통수단 >

응답 기준	사례수	열차	지하철/ 전철	고속 버스	일반 버스	전세 버스	관광 버스	자가용 승용차	승합차	택시	비행기	선박	자전거/ 오토바이	기타	계
		%	%	%	%	%	%	%	%	%	%	%	%	%	%
■ 전 체 ■	2829	7.0	0.5	8.3	3.5	4.0	5.1	59.2	4.8	0.5	5.6	1.0	0.2	0.4	100.0
■ 성 별 ■															
남자	1563	6.8	0.4	8.0	3.9	3.7	4.6	61.5	4.4	0.4	4.3	1.0	0.4	0.6	100.0
여자	1266	7.3	0.6	8.6	3.0	4.3	5.7	56.2	5.4	0.6	7.2	1.0	0.0	0.2	100.0
■ 연 령 별 ■															
10대	463	12.1	0.6	11.0	6.3	14.0	16.2	29.8	1.7	0.2	4.3	3.0	0.0	0.6	100.0
20대	825	9.5	0.6	13.8	4.5	1.9	1.2	54.3	5.3	0.7	6.3	0.7	0.8	0.2	100.0
30대	754	5.2	0.4	4.4	1.1	0.7	0.9	74.7	6.6	0.5	5.0	0.5	0.0	0.0	100.0
40대	461	3.0	0.0	3.5	1.3	3.0	3.0	77.0	3.3	0.2	3.9	0.4	0.0	1.3	100.0
50세 이상	326	3.4	0.6	6.1	5.8	4.0	11.7	52.1	5.8	0.6	9.2	0.6	0.0	0.0	100.0
■ 교 육 수 준 별 ■															
중 학 재 학	152	3.9	0.0	0.7	2.6	21.7	26.3	36.8	2.6	0.0	2.0	3.3	0.0	0.0	100.0
고 교 재 학	185	11.9	1.1	7.0	7.6	14.6	15.7	27.6	1.1	0.0	7.6	4.3	0.0	1.6	100.0
초 등 졸 이 하	48	2.1	0.0	10.4	4.2	12.5	22.9	35.4	4.2	0.0	6.3	0.0	0.0	2.1	100.0
중 졸	81	3.7	0.0	8.6	16.0	3.7	11.1	37.0	9.9	0.0	8.6	1.2	0.0	0.0	100.0
고 졸	1193	5.6	0.8	6.3	2.2	1.7	2.6	68.5	5.5	0.6	5.0	0.7	0.1	0.5	100.0
대 재 이 상	1170	8.5	0.2	11.4	3.4	2.1	2.1	60.1	4.6	0.6	6.1	0.5	0.5	0.1	100.0
■ 직 업 별 ■															
전문 / 관리직	40	0.0	0.0	5.0	0.0	2.5	2.5	70.0	10.0	0.0	10.0	0.0	0.0	0.0	100.0
사무 / 관리직	702	5.1	0.0	6.6	1.7	1.1	2.0	70.9	4.1	1.0	6.3	0.7	0.0	0.4	100.0
판 매 종 사 자	540	7.6	1.1	8.0	2.4	0.7	0.7	68.0	6.1	0.6	4.4	0.2	0.2	0.0	100.0
서비스직종사자	180	5.0	0.0	8.3	3.3	3.3	2.2	65.6	8.9	0.0	1.7	1.7	0.0	0.0	100.0
농림/축산/어업	25	4.0	0.0	0.0	4.0	12.0	24.0	28.0	4.0	0.0	8.0	0.0	0.0	16.0	100.0
생산관련종사자	111	2.7	0.0	9.9	10.8	2.7	2.7	63.1	4.5	0.0	2.7	0.9	0.0	0.0	100.0
가 정 주 부	554	4.2	0.4	3.8	1.4	2.0	4.7	69.5	5.6	0.4	7.4	0.5	0.0	0.2	100.0
학 생	608	13.7	0.8	13.3	7.6	12.2	13.3	28.3	1.8	0.3	5.1	2.3	0.8	0.5	100.0
무 직	69	2.9	0.0	21.7	1.4	4.3	7.2	42.0	8.7	0.0	8.7	1.4	1.4	0.0	100.0

< 표 10-2. 숙박관광여행시 이용교통수단 >

응답 기준	사례수	열차	지하철/ 전철	고속 버스	일반 버스	전세 버스	관광 버스	자가용 승용차	승합차	택시	비행기	선박	자전거/ 오토바이	기타	계
		%	%	%	%	%	%	%	%	%	%	%	%	%	%
■ 전 체 ■	2829	7.0	0.5	8.3	3.5	4.0	5.1	59.2	4.8	0.5	5.6	1.0	0.2	0.4	100.0
■ 지역 별 ■															
서부대인관광대	761	9.5	0.9	7.2	1.7	2.0	3.4	62.9	5.1	0.8	6.3	0.0	0.0	0.1	100.0
울산광역시	232	5.6	0.4	6.0	13.4	3.9	6.0	48.7	3.0	0.4	6.5	2.2	2.2	1.7	100.0
대구광역시	162	7.4	0.0	9.9	1.2	4.3	2.5	61.7	4.3	0.6	6.2	1.2	0.0	0.6	100.0
경북지역	135	1.5	0.7	11.9	1.5	6.7	3.7	64.4	2.2	0.0	5.9	1.5	0.0	0.0	100.0
충청지역	76	3.9	0.0	19.7	1.3	3.9	3.9	53.9	5.3	0.0	5.3	2.6	0.0	0.0	100.0
전남지역	84	14.3	0.0	3.6	7.1	4.8	9.5	45.2	6.0	1.2	3.6	4.8	0.0	0.0	100.0
경남지역	74	9.5	0.0	2.7	2.7	4.1	9.5	55.4	8.1	0.0	5.4	2.7	0.0	0.0	100.0
제주도	555	8.5	0.7	11.4	2.2	1.8	3.2	63.6	3.2	0.5	4.1	0.2	0.2	0.4	100.0
서울특별시	96	3.1	0.0	3.1	2.1	4.2	10.4	69.8	4.2	1.0	2.1	0.0	0.0	0.0	100.0
인천광역시	74	5.4	0.0	4.1	1.4	8.1	2.7	64.9	8.1	0.0	5.4	0.0	0.0	0.0	100.0
대전광역시	86	4.7	0.0	8.1	3.5	12.8	5.8	54.7	2.3	0.0	4.7	3.5	0.0	0.0	100.0
충청남도	68	2.9	0.0	5.9	2.9	2.9	13.2	61.8	4.4	0.0	2.9	2.9	0.0	0.0	100.0
경상북도	88	3.4	0.0	10.2	0.0	8.0	14.8	46.6	6.8	0.0	6.8	0.0	0.0	3.4	100.0
경상남도	141	7.8	0.0	8.5	1.4	7.8	5.0	49.6	12.8	0.0	4.3	2.8	0.0	0.0	100.0
전라북도	187	1.6	0.0	6.4	10.2	6.4	7.0	56.7	4.3	0.5	7.0	0.0	0.0	0.0	100.0
전라남도	10	0.0	0.0	0.0	10.0	0.0	0.0	10.0	0.0	0.0	60.0	10.0	10.0	0.0	100.0
■ 지역크기 별 ■															
대도시	1524	7.9	0.6	7.9	3.7	3.3	4.4	59.0	4.7	0.6	6.0	1.1	0.3	0.4	100.0
중소도시	904	7.0	0.4	9.4	2.2	4.1	3.2	64.6	3.0	0.6	4.4	0.7	0.1	0.3	100.0
면	401	3.5	0.0	7.0	5.5	6.5	12.0	47.6	9.5	0.0	6.5	1.2	0.2	0.5	100.0
■ 생활수준 별 ■															
상(150만원이상)	1418	6.6	0.4	7.3	3.2	4.2	4.3	61.4	4.7	0.6	5.4	1.1	0.4	0.4	100.0
중(80-149만원)	1059	7.6	0.7	9.4	2.8	3.7	5.9	57.8	4.3	0.4	5.8	0.9	0.0	0.6	100.0
하(80만원미만)	352	6.8	0.0	8.5	6.5	4.0	5.7	54.3	6.8	0.3	6.0	0.9	0.3	0.0	100.0
■ 결혼여부 별 ■															
미혼	1191	11.6	0.4	12.9	5.6	6.9	7.1	43.7	3.2	0.5	5.4	1.6	0.6	0.4	100.0
기혼	1638	3.7	0.5	4.9	2.0	1.9	3.6	70.4	6.0	0.5	5.7	0.5	0.0	0.4	100.0
■ 자동차 소유별 ■															
있음	2387	5.3	0.1	6.6	2.2	3.6	4.7	65.2	4.7	0.5	5.7	0.9	0.3	0.3	100.0
없음	442	16.3	2.3	17.4	10.4	5.9	7.5	26.7	5.2	0.5	5.2	1.6	0.2	0.9	100.0

< 표 10-2-1. 월별 숙박관광여행시 이용교통수단 >

응답 기준	사례수	열차	지하철/ 전철	고속 버스	일반 버스	전세 버스	관광 버스	자가용 승용차	승합차	택시	비행기	선박	자전거/ 오토바이	기타	계
		%	%	%	%	%	%	%	%	%	%	%	%	%	%
■ 전 체 ■	2829	7.0	0.5	8.3	3.5	4.0	5.1	59.2	4.8	0.5	5.6	1.0	0.2	0.4	100.0
1 월	172	8.7	0.6	12.2	3.5	1.7	2.3	61.6	4.1	0.6	4.1	0.0	0.0	0.6	100.0
2 월	99	10.1	0.0	12.1	4.0	4.0	2.0	54.5	5.1	2.0	6.1	0.0	0.0	0.0	100.0
3 월	128	7.8	0.8	8.6	4.7	8.6	6.3	48.4	3.1	0.8	7.0	2.3	0.8	0.8	100.0
4 월	188	5.9	0.0	8.0	4.3	10.1	14.4	47.9	2.1	0.0	6.4	0.5	0.5	0.0	100.0
5 월	195	5.1	1.0	8.7	1.5	8.7	10.3	45.1	6.2	0.0	8.7	3.6	0.0	1.0	100.0
6 월	104	7.7	0.0	9.6	3.8	8.7	10.6	51.0	2.9	0.0	3.8	1.0	1.0	0.0	100.0
7 월	370	7.6	0.5	7.8	3.0	2.7	1.6	61.9	4.6	1.9	7.3	0.5	0.3	0.3	100.0
8 월	717	6.4	0.4	6.7	4.2	1.4	0.7	68.8	6.3	0.1	3.5	1.5	0.0	0.0	100.0
9 월	156	5.1	0.0	9.0	2.6	2.6	12.2	52.6	7.7	1.3	5.8	0.6	0.0	0.6	100.0
10 월	260	6.5	1.2	8.5	2.7	4.6	10.8	51.9	3.8	0.0	7.7	0.4	0.4	1.5	100.0
11 월	141	8.5	0.0	9.2	3.5	5.0	7.8	53.2	3.5	0.0	7.1	0.0	1.4	0.7	100.0
12 월	299	7.7	0.3	7.4	3.7	2.3	1.0	69.2	4.0	0.0	4.0	0.3	0.0	0.0	100.0

< 표 10-2-2 계절별 숙박관광여행시 이용교통수단 >

응답 기준	사례수	열차	지하철/ 전철	고속 버스	일반 버스	전세 버스	관광 버스	자가용 승용차	승합차	택시	비행기	선박	자전거/ 오토바이	기타	계
		%	%	%	%	%	%	%	%	%	%	%	%	%	%
■ 전 체 ■	2829	7.0	0.5	8.3	3.5	4.0	5.1	59.2	4.8	0.5	5.6	1.0	0.2	0.4	100.0
봄	511	6.1	0.6	8.4	3.3	9.2	10.8	47.0	3.9	0.2	7.4	2.2	0.4	0.6	100.0
여름	1191	6.9	0.4	7.3	3.8	2.4	1.8	65.1	5.5	0.7	4.7	1.2	0.2	0.1	100.0
가을	557	6.6	0.5	8.8	2.9	4.1	10.4	52.4	4.8	0.4	7.0	0.4	0.5	1.1	100.0
겨울	570	8.4	0.4	9.6	3.7	2.5	1.6	64.4	4.2	0.5	4.4	0.2	0.0	0.2	100.0

< 표 10-3. 당일관광여행시 이용교통수단 >

응답 기준	사례수	열차	지하철/ 전철	고속 버스	일반 버스	전세 버스	관광 버스	자가용 승용차	승합차	택시	선박	자전거/오 토바이	기타	계
		%	%	%	%	%	%	%	%	%	%	%	%	%
■ 전 체 ■	3495	1.5	5.6	2.3	11.3	2.7	5.4	64.7	4.9	0.5	0.1	0.4	0.6	100.0
■ 성 별 ■														
남자	1739	1.1	5.5	2.1	10.3	2.7	4.8	66.9	4.8	0.4	0.2	0.6	0.6	100.0
여자	1756	1.8	5.8	2.6	12.3	2.8	5.9	62.4	5.0	0.5	0.1	0.2	0.6	100.0
■ 연 령 별 ■														
10대	551	2.5	15.6	4.7	32.8	6.7	5.4	25.8	3.1	0.4	0.4	1.5	1.1	100.0
20대	905	2.4	4.9	2.8	11.4	1.5	0.9	71.6	3.1	0.6	0.2	0.1	0.6	100.0
30대	994	0.4	3.1	0.9	4.6	0.5	2.1	81.8	5.4	0.3	0.0	0.4	0.4	100.0
40대	559	1.1	4.5	1.8	4.8	2.7	5.7	72.6	5.5	0.5	0.0	0.2	0.5	100.0
50세 이상	486	1.0	2.3	2.5	7.8	5.1	19.8	51.6	8.6	0.6	0.2	0.0	0.4	100.0
■ 교 육 수 준 별 ■														
중학재학	205	1.0	11.7	1.0	35.1	7.8	7.8	29.3	3.4	0.0	0.5	1.0	1.5	100.0
고교재학	251	2.4	18.3	3.6	32.7	7.2	5.2	24.7	1.6	0.8	0.4	2.0	1.2	100.0
초등졸이하	116	2.6	0.0	4.3	8.6	6.0	24.1	50.0	2.6	1.7	0.0	0.0	0.0	100.0
중졸	171	1.2	0.6	1.8	12.9	5.8	24.0	43.3	8.8	0.6	0.0	0.0	1.2	100.0
고졸	1507	0.8	4.6	2.0	7.8	1.6	4.8	70.7	6.7	0.4	0.1	0.1	0.5	100.0
대재이상	1245	2.1	4.5	2.7	7.4	1.7	1.4	75.6	3.4	0.4	0.1	0.5	0.4	100.0
■ 직 업 별 ■														
전문 / 관리직	53	3.8	0.0	0.0	0.0	7.5	0.0	88.7	0.0	0.0	0.0	0.0	0.0	100.0
사무 / 관리직	734	1.2	3.4	1.6	5.0	1.2	1.5	80.5	4.8	0.0	0.1	0.5	0.0	100.0
판매종사자	666	0.9	3.9	1.4	6.9	1.5	3.9	73.9	6.6	0.6	0.0	0.2	0.3	100.0
서비스직종사자	261	0.4	1.9	3.4	5.7	3.8	5.4	72.0	6.5	0.0	0.4	0.0	0.4	100.0
농림/축산/어업	64	0.0	0.0	0.0	0.0	4.7	37.5	37.5	17.2	0.0	1.6	0.0	1.6	100.0
생산관련종사자	141	0.7	2.8	2.1	9.2	1.4	7.1	69.5	3.5	2.8	0.0	0.0	0.7	100.0
가정주부	802	1.2	4.0	1.4	7.9	1.7	7.7	70.1	4.7	0.5	0.0	0.0	0.7	100.0
학생	693	3.2	14.6	5.2	29.6	5.8	4.6	31.5	2.2	0.6	0.3	1.3	1.3	100.0
무직	81	0.0	4.9	2.5	19.8	4.9	9.9	49.4	8.6	0.0	0.0	0.0	0.0	100.0

< 표 10-3. 당일관광여행시 이용교통수단 >

응답 기준	사례수	열차	지하철/ 전철	고속 버스	일반 버스	전세 버스	관광 버스	자가용 승용차	승합차	택시	선박	자전거/오 토바이	기타	계
		%	%	%	%	%	%	%	%	%	%	%	%	%
■ 전 체 ■	3495	1.5	5.6	2.3	11.3	2.7	5.4	64.7	4.9	0.5	0.1	0.4	0.6	100.0
■ 지역 별 ■														
서부대인광대올경강충영전진경경제	752	1.3	17.6	1.1	10.5	1.3	2.1	59.2	5.9	0.1	0.0	0.3	0.7	100.0
울산구천주산기원북남북남주	375	0.8	2.1	3.7	22.1	0.5	4.3	57.9	4.5	1.3	0.5	0.5	1.6	100.0
	255	3.1	0.0	3.9	14.5	0.4	6.7	66.3	2.7	1.2	0.0	0.8	0.4	100.0
	166	1.8	12.0	5.4	6.6	3.0	3.0	63.9	4.2	0.0	0.0	0.0	0.0	100.0
	129	0.8	0.0	4.7	14.0	6.2	1.6	69.0	3.1	0.0	0.8	0.0	0.0	100.0
	127	1.6	0.0	0.8	6.3	3.9	2.4	79.5	2.4	1.6	0.8	0.8	0.0	100.0
	41	0.0	0.0	2.4	4.9	0.0	24.4	61.0	7.3	0.0	0.0	0.0	0.0	100.0
	578	1.7	6.2	2.8	10.0	2.4	4.3	68.2	3.8	0.0	0.0	0.2	0.3	100.0
	72	0.0	0.0	1.4	2.8	2.8	2.8	81.9	5.6	0.0	1.4	1.4	0.0	100.0
	104	1.9	1.0	1.9	6.7	4.8	12.5	60.6	8.7	0.0	0.0	0.0	1.9	100.0
	145	3.4	0.0	1.4	7.6	9.7	11.7	58.6	4.8	0.7	0.0	2.1	0.0	100.0
	133	0.0	0.0	1.5	5.3	6.8	5.3	73.7	6.8	0.8	0.0	0.0	0.0	100.0
	143	0.7	0.0	3.5	6.3	3.5	10.5	67.1	5.6	2.1	0.0	0.0	0.7	100.0
	260	1.2	0.0	1.5	11.5	3.8	8.8	65.8	6.9	0.0	0.0	0.4	0.0	100.0
	204	1.5	0.0	0.5	16.2	2.5	6.9	66.2	4.4	0.0	0.0	0.5	1.5	100.0
	11	0.0	0.0	0.0	0.0	9.1	18.2	63.6	9.1	0.0	0.0	0.0	0.0	100.0
■ 지역 크 기 별 ■														
대중도	1845	1.5	8.7	2.7	12.9	1.7	3.7	62.4	4.6	0.6	0.2	0.4	0.7	100.0
중소도	1037	1.4	3.5	2.0	9.2	3.0	3.7	71.0	5.1	0.3	0.1	0.2	0.7	100.0
읍면	613	1.6	0.2	2.0	10.1	5.5	13.1	60.7	5.5	0.3	0.0	0.8	0.2	100.0
■ 생활 수준 별 ■														
상(150만원이상)	1719	1.5	6.1	2.4	11.3	2.3	4.1	65.2	5.6	0.3	0.2	0.4	0.6	100.0
중(80-149만원)	1350	1.2	5.8	2.0	11.3	3.3	6.3	64.8	4.1	0.4	0.1	0.2	0.4	100.0
하(80만원미만)	426	2.1	3.3	3.3	11.0	2.8	7.5	62.2	4.9	0.9	0.2	0.9	0.7	100.0
■ 결혼 여부 별 ■														
미혼	1337	2.6	9.5	4.0	20.2	3.7	2.8	52.1	2.9	0.4	0.3	0.7	0.7	100.0
혼	2158	0.7	3.2	1.3	5.8	2.1	6.9	72.4	6.2	0.5	0.0	0.2	0.5	100.0
■ 자동차 소유 별 ■														
있	2912	1.2	4.9	2.0	8.7	2.4	4.1	70.7	4.7	0.3	0.2	0.3	0.5	100.0
없	583	2.7	9.1	4.1	24.4	4.6	11.5	34.3	6.2	1.4	0.0	0.7	1.0	100.0

< 표 11. 숙박관광여행시 이용숙박시설 >

응답 기준	사례수	관광호텔	일반호텔	유스 호스텔	콘도 미니업	여관	여인숙	친구나 친척집	민박	캠핑	기타	계
		%	%	%	%	%	%	%	%	%	%	%
■ 전 체 ■	2763	4.6	9.6	3.7	22.0	16.0	0.4	17.1	19.5	5.6	1.4	100.0
■ 성 별 ■												
남 자	1536	4.2	8.3	3.6	20.3	18.0	0.6	15.8	20.8	7.2	1.2	100.0
여 자	1227	5.2	11.2	3.8	24.2	13.4	0.2	18.7	17.8	3.5	1.8	100.0
■ 연 령 별 ■												
10 대	449	1.8	6.7	9.4	18.3	15.4	0.2	16.9	21.2	6.9	3.3	100.0
20 대	792	3.8	9.6	4.3	21.8	16.8	0.5	14.0	24.1	4.5	0.5	100.0
30 대	750	4.4	8.4	1.2	24.9	13.6	0.4	22.3	16.7	7.3	0.8	100.0
40 대	453	5.7	12.1	2.4	21.9	16.8	0.2	14.6	19.4	5.5	1.3	100.0
50 세 이 상	319	9.7	12.5	2.2	21.3	19.1	0.9	16.6	12.5	2.2	2.8	100.0
■ 교 육 수 준 별 ■												
중 학 재 학	152	2.6	6.6	13.2	23.0	16.4	0.7	15.8	7.2	7.2	7.2	100.0
고 교 재 학	180	1.7	10.6	8.3	20.0	18.3	0.0	13.9	18.3	6.7	2.2	100.0
초 등 졸 이 하	47	10.6	10.6	0.0	12.8	27.7	2.1	19.1	8.5	4.3	4.3	100.0
중 졸	79	3.8	7.6	6.3	12.7	17.7	2.5	22.8	15.2	3.8	7.6	100.0
고 졸	1162	4.4	10.7	1.9	21.5	17.2	0.4	17.8	18.9	6.1	1.0	100.0
대 재 이 상	1143	5.4	8.7	3.6	23.8	13.6	0.3	16.6	22.7	4.8	0.4	100.0
■ 직 업 별 ■												
전문 / 관리직	45	6.7	4.4	6.7	31.1	17.8	0.0	15.6	8.9	4.4	4.4	100.0
사무 / 관리직	681	6.6	10.1	2.2	26.9	16.2	0.0	13.8	18.4	5.6	0.3	100.0
판 매 종 사 자	530	5.8	8.3	1.9	21.7	13.4	0.6	17.4	23.4	6.2	1.3	100.0
서비스직종사자	174	2.3	7.5	2.9	14.9	22.4	1.1	21.3	20.1	6.3	1.1	100.0
농림/축산/어업	24	4.2	12.5	4.2	20.8	33.3	0.0	16.7	4.2	4.2	0.0	100.0
생산관련종사자	113	4.4	9.7	2.7	13.3	25.7	0.9	27.4	11.5	3.5	0.9	100.0
가 정 주 부	541	5.2	14.0	1.7	25.7	12.4	0.6	20.1	14.8	3.7	1.8	100.0
학 생	589	1.9	6.3	9.5	18.2	15.3	0.5	13.8	25.0	7.0	2.7	100.0
무 직	66	0.0	13.6	1.5	7.6	28.8	0.0	27.3	15.2	6.1	0.0	100.0

< 표 11. 숙박관광여행시 이용숙박시설 >

응답 기준	사례수	관광호텔	일반호텔	유스 호스텔	콘도 미니업	여관	여인숙	친구나 친척집	민박	캠핑	기타	계
		%	%	%	%	%	%	%	%	%	%	%
■ 전 체 ■	2763	4.6	9.6	3.7	22.0	16.0	0.4	17.1	19.5	5.6	1.4	100.0
■ 지역 별 ■												
서부대인관광대올경강충전전경경제	746	4.3	11.4	6.0	26.8	11.8	0.4	17.2	19.4	1.7	0.9	100.0
울산구천주산기원북남북남주	233	4.3	16.3	2.6	15.0	14.6	0.9	20.6	15.9	7.3	2.6	100.0
	157	3.2	5.7	1.9	14.6	21.0	0.0	22.9	24.2	5.1	1.3	100.0
	135	5.2	4.4	4.4	35.6	11.1	0.0	18.5	14.8	4.4	1.5	100.0
	73	19.2	15.1	0.0	5.5	11.0	0.0	24.7	12.3	12.3	0.0	100.0
	74	6.8	10.8	4.1	13.5	20.3	0.0	14.9	17.6	4.1	8.1	100.0
	73	5.5	5.5	0.0	19.2	31.5	0.0	12.3	16.4	8.2	1.4	100.0
	532	3.4	5.5	3.0	26.9	12.4	0.6	17.3	27.4	3.0	0.6	100.0
	97	2.1	5.2	3.1	21.6	21.6	0.0	33.0	8.2	3.1	2.1	100.0
	74	2.7	9.5	2.7	36.5	20.3	0.0	2.7	21.6	4.1	0.0	100.0
	84	7.1	3.6	7.1	21.4	19.0	2.4	8.3	16.7	10.7	3.6	100.0
	66	7.6	13.6	3.0	18.2	16.7	0.0	16.7	16.7	7.6	0.0	100.0
	88	3.4	14.8	1.1	19.3	15.9	0.0	21.6	12.5	8.0	3.4	100.0
	133	0.8	8.3	2.3	9.0	38.3	0.8	10.5	10.5	18.0	1.5	100.0
	185	7.6	13.0	2.7	13.0	16.8	0.5	9.7	22.2	13.0	1.6	100.0
	13	0.0	15.4	15.4	7.7	0.0	0.0	23.1	30.8	7.7	0.0	100.0
■ 지역 크 기 별 ■												
대중도 / 소도시면	1491	5.2	10.8	4.2	22.4	14.5	0.3	18.4	18.4	4.2	1.6	100.0
	883	3.5	7.5	2.2	23.9	16.1	0.5	17.2	22.0	6.1	1.1	100.0
	389	5.1	9.5	5.4	16.5	21.3	0.8	11.8	18.3	9.8	1.5	100.0
■ 생활 수준 별 ■												
상(150만원이상)	1382	4.8	10.1	3.5	25.0	12.8	0.4	16.0	19.5	6.0	1.9	100.0
중(80-149만원)	1030	4.8	9.0	4.2	19.3	18.3	0.7	18.0	19.2	5.5	1.0	100.0
하(80만원미만)	351	3.7	8.8	3.1	18.5	21.4	0.0	19.1	20.2	4.0	1.1	100.0
■ 결혼 여부 별 ■												
미혼	1152	2.9	7.6	6.4	20.7	17.5	0.3	12.8	23.5	6.7	1.6	100.0
혼	1611	5.9	10.9	1.8	23.0	14.8	0.5	20.2	16.6	4.8	1.4	100.0
■ 자동차 소유 별 ■												
있	2348	5.0	9.9	3.4	23.5	14.7	0.5	17.0	19.3	5.2	1.5	100.0
없	415	2.7	7.7	5.3	14.0	23.1	0.0	18.1	20.7	7.5	1.0	100.0

< 표 11-1. 월별 숙박관광여행시 이용숙박시설 >

응답 기준	사례수	관광호텔	일반호텔	유스 호스텔	콘도 미니업	여관	여인숙	친구나 친척집	민박	캠핑	기타	계
		%	%	%	%	%	%	%	%	%	%	%
■ 전 체 ■	2763	4.6	9.6	3.7	22.0	16.0	0.4	17.1	19.5	5.6	1.4	100.0
1 월	166	4.8	5.4	4.2	25.9	16.3	0.0	27.7	13.9	1.2	0.6	100.0
2 월	96	6.3	8.3	3.1	20.8	14.6	0.0	24.0	19.8	2.1	1.0	100.0
3 월	124	10.5	11.3	4.8	12.9	19.4	0.0	15.3	15.3	4.8	5.6	100.0
4 월	185	4.9	14.1	6.5	17.8	20.0	0.5	15.1	16.2	3.8	1.1	100.0
5 월	191	4.2	17.8	7.3	19.4	17.8	0.0	17.3	11.5	4.2	0.5	100.0
6 월	103	2.9	10.7	5.8	16.5	21.4	1.0	14.6	20.4	5.8	1.0	100.0
7 월	358	4.2	5.9	3.6	21.8	12.6	0.3	14.2	27.7	8.7	1.1	100.0
8 월	707	3.5	6.1	1.1	22.5	13.2	0.6	14.7	27.0	10.2	1.1	100.0
9 월	152	6.6	6.6	4.6	19.7	24.3	1.3	13.8	17.1	5.3	0.7	100.0
10 월	254	5.1	15.7	3.5	18.9	15.4	0.0	24.8	9.8	2.4	4.3	100.0
11 월	134	3.7	14.9	5.2	16.4	21.6	0.7	19.4	14.2	3.0	0.7	100.0
12 월	293	4.4	9.6	3.8	36.2	13.7	0.7	15.0	15.4	0.7	0.7	100.0

< 표 11-2. 계절별 숙박관광여행시 이용숙박시설 >

응답 기준	사례수	관광호텔	일반호텔	유스 호스텔	콘도 미니업	여관	여인숙	친구나 친척집	민박	캠핑	기타	계
		%	%	%	%	%	%	%	%	%	%	%
■ 전 체 ■	2763	4.6	9.6	3.7	22.0	16.0	0.4	17.1	19.5	5.6	1.4	100.0
봄	500	6.0	14.8	6.4	17.2	19.0	0.2	16.0	14.2	4.2	2.0	100.0
여름	1168	3.7	6.4	2.3	21.7	13.7	0.5	14.6	26.6	9.3	1.1	100.0
가을	540	5.2	13.0	4.3	18.5	19.4	0.6	20.4	13.0	3.3	2.4	100.0
겨울	555	4.9	8.1	3.8	30.5	14.6	0.4	20.4	15.7	1.1	0.7	100.0

< 표 12-1. 여행시 불편사항 >

응답자 기준	사례수	교통불편	화장실이 지저분하다	음식요금이 비싸다	화장실 부족	잘못 표시된 안내판	물가가 비싸다	편의시설 부족	안내판부족 (표시판)	주차장 부족
		%	%	%	%	%	%	%	%	%
■ 전 체 ■	1933	18.4	9.5	8.2	7.4	4.9	4.8	4.4	4.0	3.2
■ 성 별 ■										
남 자	974	20.0	9.3	8.1	7.0	6.4	4.3	4.4	4.0	4.0
여 자	959	16.8	9.7	8.3	7.8	3.3	5.2	4.5	4.0	2.4
■ 연 령 별 ■										
10 대	328	12.5	14.9	7.9	10.4	1.2	2.4	4.0	3.0	0.3
20 대	497	20.3	8.2	8.2	6.6	6.4	5.4	5.0	5.0	3.6
30 대	505	21.4	9.1	8.9	5.9	5.1	6.3	5.0	5.0	4.4
40 대	311	19.9	7.1	7.4	6.4	9.0	3.2	2.3	3.2	4.8
50 세 이 상	292	15.1	8.9	8.2	8.9	1.4	5.1	5.5	2.4	2.1
■ 교 육 수 준 별 ■										
중 학 재 학	111	7.2	18.9	6.3	10.8	0.9	1.8	1.8	2.7	0.0
고 교 재 학	150	14.0	10.7	11.3	9.3	1.3	1.3	6.0	2.0	0.7
초 등 졸 이 하	70	8.6	12.9	7.1	10.0	1.4	0.0	7.1	1.4	2.9
중 졸	98	12.2	11.2	9.2	11.2	3.1	5.1	5.1	5.1	2.0
고 졸	857	21.0	8.3	7.9	6.2	5.1	5.4	4.0	3.5	4.0
대 재 이 상	647	19.9	8.7	8.2	7.1	6.6	5.7	4.8	5.4	3.6
■ 직 업 별 ■										
전문 / 관리직	27	18.5	7.4	7.4	11.1	7.4	0.0	0.0	14.8	3.7
사무 / 관리직	379	19.8	6.3	9.2	5.3	6.6	4.5	3.7	4.7	3.4
판 매 종 사 자	349	25.5	7.7	6.3	7.2	4.3	6.3	5.2	3.2	6.0
서비스직종사자	144	21.5	9.0	6.3	5.6	6.3	3.5	2.1	4.9	4.2
농림/축산/어업	41	14.6	9.8	7.3	2.4	7.3	2.4	2.4	0.0	2.4
생산관련종사자	85	17.6	12.9	7.1	11.8	5.9	4.7	3.5	4.7	2.4
가 정 주 부	449	16.5	9.4	10.2	6.9	4.9	6.0	5.8	4.2	3.1
학 생	412	13.3	13.8	7.5	10.9	2.4	3.9	4.4	2.7	0.5
무 직	47	12.8	8.5	10.6	0.0	6.4	0.0	6.4	6.4	4.3

< 표 12-1. 여행시 불편사항 >

응답자 기준)	쓰레기통이 부족하다	관광정보 부족	숙박업소가 지저분하다	숙박요금이 비싸다	숙박업소가 다양하지 않다	음식점 환경이 맛, 위생 부실	주변 환경이 더럽다	메뉴가 다양하지 않다	바가지 요금
	%	%	%	%	%	%	%	%	%
■ 전 체 ■	2.9	2.5	2.0	1.8	1.6	1.5	1.3	1.1	1.0
■ 성 별 ■									
남자	2.8	3.0	2.3	1.6	1.8	0.9	1.0	0.7	0.8
여자	3.1	2.0	1.8	2.0	1.4	2.1	1.6	1.5	1.3
■ 연 령 별 ■									
10대	4.6	1.2	4.9	1.2	0.9	0.6	0.9	0.9	1.2
20대	2.0	2.0	2.2	2.4	1.0	1.2	0.8	1.2	1.8
30대	2.6	4.0	1.2	1.4	2.4	2.0	0.8	0.8	0.6
40대	4.2	1.3	1.0	2.3	2.3	2.9	2.9	1.6	1.0
50세 이상	2.1	3.4	1.0	1.7	1.4	0.7	1.7	1.0	0.3
■ 교 육 수 준 별 ■									
중학 재학	5.4	0.9	8.1	0.9	0.0	0.9	0.9	1.8	0.0
고교 재학	4.7	1.3	3.3	0.0	2.0	0.7	2.0	0.7	2.7
초등 졸업 이하	0.0	1.4	2.9	0.0	1.4	0.0	1.4	1.4	0.0
중졸	3.1	1.0	1.0	1.0	0.0	0.0	2.0	0.0	1.0
고졸	3.6	2.2	1.2	2.3	1.9	1.5	1.3	1.2	1.3
대재 이상	1.5	3.7	1.9	2.0	1.7	2.2	1.1	1.1	0.6
■ 직 업 별 ■									
전문 / 관리직	0.0	7.4	0.0	0.0	0.0	0.0	0.0	0.0	3.7
사무 / 관리직	1.8	4.7	2.9	1.8	2.6	1.8	1.1	1.6	1.1
판매 종사자	3.2	2.3	0.9	2.6	1.1	1.1	1.1	0.9	0.3
서비스직종사자	2.8	3.5	0.7	2.1	4.2	0.0	1.4	0.7	0.7
농림/축산/어업	2.4	2.4	4.9	2.4	0.0	0.0	4.9	0.0	0.0
생산관련종사자	4.7	0.0	1.2	2.4	1.2	1.2	0.0	1.2	1.2
가정주부	2.9	0.4	0.4	1.8	0.9	2.4	1.8	1.6	1.6
학생	3.9	1.9	4.1	1.2	1.2	1.2	1.0	0.7	1.0
무직	2.1	8.5	4.3	0.0	2.1	2.1	2.1	0.0	2.1

< 표 12-1. 여행시 불편사항 >

응답자 기준	입장료가 비싸다	주변사람들이 불친절하다	준법정신부족	놀이시설 부족	공중전화 부족.	파손된 도로가 많다	기타	없다	모름 / 무응답	계
	%	%	%	%	%	%	%	%	%	%
■ 전 체 ■	0.9	0.9	0.9	0.4	0.3	0.1	1.8	14.0	0.2	100.0
■ 성 남 여 ■	0.7	0.7	0.9	0.6	0.1	0.1	1.7	12.4	0.1	100.0
■ 연 령 ■	1.1	1.0	0.8	0.1	0.5	0.1	1.8	15.6	0.2	100.0
10 대	1.2	0.9	1.5	0.9	0.3	0.0	1.2	20.1	0.6	100.0
20 대	0.6	1.0	0.6	0.4	0.2	0.2	2.2	11.1	0.0	100.0
30 대	0.6	0.8	1.0	0.0	0.0	0.2	1.0	9.7	0.0	100.0
40 대	1.3	0.3	0.3	0.3	0.6	0.0	1.9	12.2	0.3	100.0
50 세 이 상	1.4	1.4	1.0	0.3	0.7	0.0	2.7	21.6	0.0	100.0
■ 교 육 수 준 ■										
중 학 재 학	0.0	1.8	3.6	0.9	0.9	0.0	2.7	18.9	1.8	100.0
고 교 재 학	2.7	0.7	0.7	0.7	0.7	0.0	0.7	20.0	0.0	100.0
초 등 졸 이	4.3	1.4	2.9	0.0	0.0	0.0	1.4	30.0	0.0	100.0
중 졸	2.0	0.0	0.0	0.0	0.0	0.0	2.0	22.4	0.0	100.0
고 졸	0.7	1.3	0.7	0.1	0.5	0.0	1.8	13.1	0.1	100.0
대 재 이 상	0.5	0.3	0.6	0.6	0.0	0.3	1.9	10.0	0.0	100.0
■ 직 업 ■										
전문 / 관리직	0.0	0.0	0.0	0.0	0.0	0.0	7.4	11.1	0.0	100.0
사무 / 관리직	0.8	1.1	0.3	0.5	0.0	0.5	2.1	11.6	0.0	100.0
판 매 종 사 자	0.6	0.6	0.6	0.3	0.3	0.0	1.1	11.5	0.0	100.0
서비스직종사자	0.7	0.7	0.0	0.7	1.4	0.0	1.4	16.0	0.0	100.0
농림/축산/어업	7.3	2.4	2.4	0.0	0.0	0.0	4.9	17.1	0.0	100.0
생산관련종사자	0.0	0.0	3.5	0.0	0.0	0.0	2.4	10.6	0.0	100.0
가 정 주 부	1.1	0.9	0.4	0.0	0.4	0.0	1.1	14.9	0.2	100.0
학 무	1.0	1.0	1.5	0.7	0.2	0.0	1.9	17.5	0.5	100.0
무 생 직	0.0	2.1	4.3	0.0	0.0	0.0	2.1	12.8	0.0	100.0

< 표 12-1. 여행시 불편사항 >

응답자 기준	사례수	교통불편	화장실이 지저분하다	음식요금이 비싸다	화장실 부족	잘못 표시된 안내판	물가가 비싸다	편의시설 부족	안내판부족 (표시판)	주차장 부족
		%	%	%	%	%	%	%	%	%
■ 전 체 ■	1933	18.4	9.5	8.2	7.4	4.9	4.8	4.4	4.0	3.2
■ 지역 별 ■										
서부대인광역시	419	26.0	4.5	14.1	7.4	3.1	5.7	2.9	2.4	1.9
대구광역시	158	14.6	12.7	9.5	3.2	4.4	8.9	5.7	4.4	2.5
부산광역시	108	5.6	10.2	6.5	15.7	10.2	2.8	6.5	5.6	6.5
인천광역시	103	24.3	12.6	8.7	5.8	1.9	1.9	4.9	4.9	1.0
대전광역시	58	8.6	17.2	8.6	5.2	1.7	1.7	8.6	6.9	5.2
전주광역시	53	1.9	15.1	17.0	9.4	3.8	5.7	1.9	11.3	0.0
경상남도	44	20.5	4.5	2.3	6.8	4.5	6.8	2.3	4.5	2.3
경상북도	360	25.6	11.9	7.8	7.5	3.9	4.4	6.1	3.6	2.2
충청남도	57	17.5	10.5	8.8	5.3	7.0	3.5	5.3	1.8	1.8
충청북도	64	26.6	6.3	1.6	7.8	4.7	3.1	0.0	4.7	3.1
전라남도	75	20.0	6.7	2.7	8.0	5.3	5.3	5.3	6.7	4.0
전라북도	82	3.7	12.2	3.7	2.4	3.7	2.4	2.4	4.9	3.7
경기도	86	7.0	9.3	4.7	3.5	4.7	3.5	8.1	1.2	5.8
강원도	117	9.4	14.5	6.8	14.5	10.3	0.9	4.3	6.0	6.8
충청남도	130	15.4	6.2	2.3	4.6	8.5	9.2	2.3	0.8	6.2
제주도	19	21.1	0.0	0.0	21.1	5.3	0.0	0.0	10.5	0.0
■ 지역 크기 별 ■										
대도시	943	18.9	8.8	11.1	7.4	4.0	5.3	4.2	4.2	2.5
중소도시	626	20.1	9.4	5.4	6.5	6.1	4.5	4.8	3.7	4.0
읍면	364	14.3	11.5	5.5	8.8	4.9	3.8	4.4	3.8	3.6
■ 생활수준 별 ■										
상(150만원이상)	910	20.2	8.9	8.7	6.4	5.2	5.3	4.3	4.3	2.9
중(80-149만원)	742	18.1	10.2	8.6	8.1	5.1	4.6	4.3	3.2	3.9
하(80만원미만)	281	13.5	9.6	5.7	8.9	3.2	3.6	5.3	5.0	2.5
■ 결혼여부 별 ■										
미혼	768	17.7	11.1	7.8	8.6	4.3	4.2	4.2	4.4	1.7
기혼	1165	18.9	8.5	8.5	6.6	5.2	5.2	4.6	3.7	4.2
■ 자동차 소유별 ■										
있음	1564	19.5	9.0	7.2	7.2	5.4	5.0	4.5	4.2	3.6
없음	369	13.8	11.9	12.5	8.4	2.7	3.8	4.1	3.3	1.4

< 표 12-1. 여행시 불편사항 >

응답자 기준	쓰레기통이 부족하다	관광정보 부족	숙박업소가 지저분하다.	숙박요금이 비싸다	숙박업소가 다양하지 않다.	음식점 환경이 맛, 위생 부실	주변환경이 더럽다.	메뉴가 다양하지 않다	바가지 요금
	%	%	%	%	%	%	%	%	%
■ 전 체 ■	2.9	2.5	2.0	1.8	1.6	1.5	1.3	1.1	1.0
■ 지역 별 ■ 서부대인관광대울경강충충전전경영제	3.1	2.4	2.9	3.3	0.7	0.7	1.9	1.9	1.2
	3.2	0.6	1.9	1.9	0.6	5.1	0.0	0.6	0.6
	3.7	3.7	4.6	1.9	0.9	3.7	1.9	2.8	0.0
	1.9	6.8	2.9	1.0	2.9	0.0	0.0	0.0	1.9
	0.0	1.7	0.0	0.0	0.0	0.0	0.0	1.7	0.0
	1.9	0.0	3.8	1.9	1.9	0.0	0.0	1.9	0.0
	9.1	6.8	0.0	0.0	0.0	0.0	0.0	0.0	0.0
	1.7	0.8	1.4	2.5	4.2	1.7	2.2	0.8	2.5
	3.5	3.5	5.3	0.0	0.0	0.0	0.0	0.0	0.0
	3.1	0.0	0.0	1.6	0.0	1.6	3.1	0.0	0.0
	2.7	2.7	2.7	0.0	2.7	0.0	0.0	1.3	0.0
	0.0	1.2	0.0	1.2	0.0	2.4	2.4	0.0	0.0
	1.2	8.1	3.5	0.0	0.0	1.2	1.2	0.0	0.0
	3.4	1.7	0.0	1.7	2.6	1.7	0.0	0.9	0.0
7.7	2.3	0.8	0.8	0.8	0.8	1.5	1.5	2.3	
5.3	10.5	0.0	0.0	5.3	5.3	0.0	0.0	0.0	
■ 지역 크 기 별 ■ 대중읍 / 도 시 면	3.1	2.8	2.7	2.2	1.0	1.6	1.1	1.5	0.8
	3.2	1.9	1.4	1.8	1.6	1.8	1.8	0.6	1.3
	2.2	2.7	1.4	0.8	3.3	0.8	1.1	0.8	1.1
■ 생활 수준 별 ■ 상(150만원이상) 중(80-149만원) 하(80만원미만)	3.7	2.5	2.4	1.9	1.9	1.3	1.5	1.3	1.2
	2.2	2.4	1.6	1.5	1.8	1.8	0.7	0.9	0.5
	2.5	2.5	1.8	2.5	0.4	1.4	2.1	0.7	1.8
■ 결혼 여부 별 ■ 미 기 혼	3.4	2.1	3.4	2.0	1.2	0.9	0.8	0.9	1.3
	2.7	2.7	1.1	1.7	1.9	1.9	1.6	1.2	0.9
■ 자동차 소유 별 ■ 있 다 없 다	2.6	2.6	2.2	1.9	1.7	1.4	1.2	1.2	1.2
	4.3	2.2	1.1	1.6	1.1	1.9	1.6	0.5	0.5

< 표 12-1. 여행시 불편사항 >

응답자 기준	입장료가 비싸다	주변사람들이 불친절하다	준법정신부족	놀이시설 부족	공중전화 부족	파손된 도로가 많다	기타	없다	모름 / 무응답	계
	%	%	%	%	%	%	%	%	%	%
■ 전 체 ■	0.9	0.9	0.9	0.4	0.3	0.1	1.8	14.0	0.2	100.0
■ 지역 별 ■										
지서부대인광대울경강충충전전경경제	1.4	1.0	1.7	0.5	0.0	0.0	1.9	7.4	0.0	100.0
울산구천주전산기원북남북남주	1.3	0.6	1.9	0.6	0.0	0.0	1.9	13.3	0.0	100.0
대인광대울경강충충전전경경제	0.9	0.0	0.0	0.0	0.9	0.0	0.0	5.6	0.0	100.0
울산구천주전산기원북남북남주	0.0	0.0	0.0	0.0	0.0	0.0	1.9	14.6	0.0	100.0
대인광대울경강충충전전경경제	0.0	3.4	0.0	0.0	0.0	0.0	3.4	25.9	0.0	100.0
울산구천주전산기원북남북남주	0.0	0.0	0.0	0.0	0.0	0.0	0.0	22.6	0.0	100.0
대인광대울경강충충전전경경제	0.0	2.3	2.3	0.0	2.3	0.0	0.0	22.7	0.0	100.0
울산구천주전산기원북남북남주	0.8	1.1	0.0	0.0	0.0	0.3	1.4	5.6	0.0	100.0
대인광대울경강충충전전경경제	0.0	0.0	3.5	1.8	0.0	0.0	0.0	21.1	0.0	100.0
울산구천주전산기원북남북남주	0.0	0.0	1.6	0.0	0.0	0.0	1.6	29.7	0.0	100.0
대인광대울경강충충전전경경제	0.0	0.0	0.0	0.0	0.0	0.0	1.3	21.3	1.3	100.0
울산구천주전산기원북남북남주	3.7	1.2	0.0	1.2	2.4	1.2	0.0	43.9	0.0	100.0
대인광대울경강충충전전경경제	2.3	1.2	2.3	1.2	1.2	0.0	5.8	23.3	0.0	100.0
울산구천주전산기원북남북남주	0.9	0.9	0.0	0.0	0.9	0.0	0.9	10.3	0.9	100.0
대인광대울경강충충전전경경제	0.0	1.5	0.8	0.8	0.0	0.0	4.6	18.5	0.0	100.0
울산구천주전산기원북남북남주	0.0	0.0	0.0	0.0	0.0	0.0	0.0	10.5	5.3	100.0
■ 지역 크기 별 ■										
대도시	1.0	0.8	1.2	0.3	0.2	0.0	1.6	11.7	0.0	100.0
중소도시	1.1	1.0	0.5	0.2	0.0	0.2	1.6	15.3	0.3	100.0
읍면	0.5	0.8	0.8	0.8	1.1	0.3	2.5	17.9	0.3	100.0
■ 생활수준 별 ■										
상(150만원이상)	1.0	0.7	1.0	0.2	0.3	0.0	1.5	11.1	0.3	100.0
중(80-149만원)	0.7	1.1	0.8	0.5	0.3	0.3	1.8	15.1	0.0	100.0
하(80만원미만)	1.4	1.1	0.7	0.4	0.4	0.0	2.5	20.6	0.0	100.0
■ 결혼여부 별 ■										
미혼	0.9	1.0	0.9	0.7	0.1	0.1	1.8	14.3	0.3	100.0
기혼	0.9	0.8	0.9	0.2	0.4	0.1	1.7	13.8	0.1	100.0
■ 자동차 소유 별 ■										
있다	1.0	0.8	1.0	0.4	0.4	0.1	1.9	12.7	0.2	100.0
없다	0.5	1.1	0.5	0.3	0.0	0.0	1.4	19.5	0.0	100.0

< 표 12-1-1. 사례별 여행시 불편사항 >

응답자 기준	사례수
■ 전 체 ■	1933
교통이 혼잡하다/교통체증이 심하다	303
화장실이 청결하지 않다	174
화장실이 부족하다	135
음식 가격이 비싸다	126
바가지 요금이 심하다	83
주차공간이 부족하다	59
도로표지판이 부족하다	49
도로표지판이 자세하지 않아 보기 어렵다	44
숙박요금이 비싸다	35
숙박시설이 부족하다	30
도로표지판이 정확하지 않다	28
식수대가 부족하다	28
숙박시설이 청결하지 않다	28
관광안내판이 부족하다	27
휴게소가 부족하다	24
휴지통이 부족하다	23
음식 메뉴가 다양하지 않다	21
아무곳에나 버려진 쓰레기 처리가 잘 안된다	18
입장료가 비싸다	18
관광지에 대한 정보가 부족하다	17
관광안내판이 자세하지 않아 보기 어렵다	16
관광안내소가 부족하다	15
교통편이 많지 않다	13
관광질서가 무질서하다	13
관광지 주변이 청결하지 못하다	13
시설이용 요금이 비싸다	13
음식이 맛이 없다	12
관련 종사자들이 불친절하다	12
약국이 없다	11
숙박시설이 낙후되었다	10
대중교통 이용시 불편하다	9
음식 위생이 청결하지 않다	9

< 표 12-1-1. 사례별 여행시 불편사항 >

응답자 기준	사례수
주차비가 비싸다	8
교통편 이용관련 정보가 부족하다	8
관광지에 의자가 부족하다	8
식당 주변 환경이 청결하지 않다	8
음식점 수가 부족하다	8
화장실 시설이 낙후되었다	7
편의시설이 부족하다	7
휴게소가 지저분하다	6
관광안내판이 부정확하다	6
식수대가 청결하지 않다	6
숙박시설 정보가 부족하다	6
교통이 불편하다	5
음식이 부실하다	5
특색있는 기념품이 없다	5
관광 최종 목적지까지 직행하는 교통편이 부족하다	4
화장실에 휴지 비치가 안되어있다	4
놀이시설 기다리는 시간이 오래 걸린다	4
야영장 시설이 부족하다	4
공중전화가 부족하다	4
음식이 입에 맞지 않는다	4
짐을 맡길 만한 곳이 없다	4
화장실 찾기가 어렵다	3
바닷가 샤워시설이 부족하다	3
휴지통이 청결하지 않다	3
불만한 곳이 많지 않다.	3
관광지 가격표시제를 잘 지키지 않는다	3
오락시설이 부족하다	3
문화재 관리가 소홀하다	3
대중교통편의 좌석이 편안하지 않다	2
관광안내소가 내용이 부실하다	2
화장실 위치가 너무 멀다	2
휴지통 분리수거함이 없다	2
놀이기구 안정성이 불안하다	2
관광지에서 음주가무 단속해야 한다	2
노점상이 너무 많다	2

< 표 12-1-1. 사례별 여행시 불편사항 >

응답자 기준	사례수
먹거리 소개가 잘되어 있지 않다	2
관광지 주변 식당의 호객행위가 불쾌하다	2
민박시설이 부족하다	2
관광안내소에 안내하는 사람이 없다	2
공중전화가 고장난게 많다	2
관광지 이용시설이 지저분하다	2
자전거 탈만한 거리가 부족하다	2
공항에서 기다리는 시간이 길다	2
대중교통이 연결이 잘 안된다	2
고속도로 이용요금이 너무 비싸다	2
LPG 충전소가 부족하다	2
대중교통 운전기사가 불친절하다	2
교통비가 비싸다	1
기차와 버스간 교통연계가 잘 안된다	1
고속버스 학생우대 할인혜택이 없다	1
무료 주차 공간이 부족하다	1
주차장이 관광지과 너무 멀다	1
버스 노선 갈아탈 때 연결이 잘 안된다	1
화장실이 고장난 곳이 많다	1
바닷가 샤워시설이 열악하다	1
화장실 수도시설이 안되어있다	1
휴지통이 파손된게 많다	1
화장실이 문이 잠겨있는 곳이 많다	1
교통체증시 필요한 도로변 화장실이 부족하다	1
이동파출소가 없다	1
피서철 응급센터가 없다	1
독특한 관광상품이 없다	1
해수욕장에 의자가 없다	1
바닷가에 유리조각이 위험하다	1
가족과 실만한 휴식공간이 부족하다	1
관광버스 안에서 뛰고 노는것 단속해야 한다	1
관광지에 유모차 대여해 주는 곳이 없다	1
즉석사진 기사가 관광지에 한명씩 있었으면 좋겠다	1
단체손님에게 적당한 식당이 부족하다	1
지역특색있는 먹거리가 없다	1

< 표 12-1-1. 사례별 여행시 불편사항 >

응답자 기준	사례수
음식점 서비스가 개선되어야 한다	1
숙박 예약 시스템이 잘 안되어 있다	1
숙박시설이 조용하지 못하다	1
숙박시설이 중심가에만 너무 밀집되어 있다	1
운천 직원의 서비스 정신이 부족하다	1
휴게소 야간에 문을 너무 일찍 닫는다	1
공중시설 파괴된 곳이 많다	1
지역특성 설명이 부족하다	1
국립공원 내의 매점이 없어졌으면 좋겠다	1
관광안내소에 자세한 안내책자가 없다	1
야영장 시설이 좋지 않다	1
청소년이 즐길만한 곳이 부족하다	1
사찰의 경우 통제구역이 너무 많다	1
지방특산물이 제대로 구비되어 있지 않다	1
관광일정이 너무 관광기사 위주로 진행된다	1
분실 도난 사고가 많다	1
고속버스가 휴게소에 정차 안해 불편하다	1
관광사 직원의 말과 실지 현지에서 제공받는 서비스가 다르다	1
야영장이 지저분하다	1
관광지 주변 러브호텔이 주변 경관을 해친다	1
바닷가 햇볕 피할 곳이 부족하다	1

< 표 12-1-1. 사례별 여행시 불편사항 >

응답자 기준	사례수
등산코스에 안전시설 보강이 필요하다	1
여행시간의 과잉경쟁으로 이용자가 불편하다	1
주유시설이 부족하다	1
교통수단이 다양하지 못하다	1
도로표지판이 필요한 곳에 없다	1
주차요금 정찰제가 안된다	1
렌터카 이용요금이 비싸다	1
휴게소 주차관리가 소홀하다	1
도로 포장 상태가 안 좋다	1
관광지내 도로의 신호등이 너무 많다	1
기념품 판매소 가격이 품질에 비해 비싸다	1
편의시설이 낙후되었다	1
공동 편의시설의 관리소홀로 지저분하다	1
그 지역 사투리를 못 알아 듣겠다	1
의자 관리가 깨끗하지 않다	1
휴게소 안이 시끄럽고 혼란스럽다	1
인터넷 검색 결과와 실제 현장의 차이가 심하다	1
기념품이 중국산이 너무 많다	1
유원지, 놀이공원 등의 장소가 협소하다	1
* 없다	271
* 모름/ 무응답	3

< 표 12-2. 가장 시급히 개선/ 해결되어야 할 관광지내 시설(최초) >

응답자 기준	사례수	화장실	안내판	식당	관광 안내소	식수대	휴지통	휴게소	약국	운동 및 오락시설
		%	%	%	%	%	%	%	%	%
■ 전 체 ■	1933	38.5	12.9	11.5	8.6	6.5	4.9	4.2	3.1	2.0
■ 성 별 ■										
남 자	974	35.6	14.7	11.4	9.5	6.4	4.9	4.4	2.3	2.3
여 자	959	41.4	11.1	11.6	7.7	6.7	4.9	4.0	4.0	1.7
■ 연 령 별 ■										
10 대	328	46.3	9.5	7.9	6.4	4.9	6.1	4.0	1.5	5.5
20 대	497	38.2	13.5	9.5	11.7	6.6	4.2	5.2	2.0	1.6
30 대	505	33.9	15.2	12.7	9.1	7.7	4.6	4.2	2.8	1.2
40 대	311	36.0	15.4	13.8	4.5	5.5	5.8	3.9	5.1	1.3
50 세 이 상	292	40.8	8.9	14.4	9.6	7.2	4.5	3.1	5.1	0.7
■ 교 육 수 준 별 ■										
중 학 재 학	111	51.4	9.9	6.3	6.3	3.6	6.3	2.7	0.9	5.4
고 교 재 학	150	38.7	8.7	9.3	6.7	5.3	5.3	6.0	2.7	6.0
초 등 졸 이 하	70	44.3	10.0	5.7	2.9	12.9	2.9	5.7	7.1	0.0
중 졸	98	40.8	12.2	13.3	7.1	6.1	3.1	2.0	8.2	2.0
고 졸	857	35.9	12.3	13.0	9.2	7.0	5.7	3.7	3.7	1.2
대 재 이 상	647	38.6	15.6	11.3	9.6	6.0	4.0	4.8	1.5	1.7
■ 직 업 별 ■										
전문 / 관리직	27	22.2	25.9	14.8	7.4	11.1	0.0	0.0	0.0	7.4
사무 / 관리직	379	33.5	14.2	12.4	12.1	6.6	3.2	6.6	2.9	1.6
판 매 종 사 자	349	36.7	13.8	11.5	9.5	5.4	6.3	3.4	3.7	1.4
서비스직종사자	144	42.4	15.3	9.7	4.9	3.5	4.2	2.8	2.8	1.4
농림/축산/어업	41	31.7	14.6	9.8	4.9	12.2	2.4	4.9	12.2	0.0
생산관련종사자	85	37.6	11.8	16.5	7.1	14.1	4.7	1.2	0.0	0.0
가 정 주 부	449	38.8	12.7	13.6	7.1	7.1	4.9	4.2	4.7	0.9
학 생	412	46.1	9.5	8.0	7.8	4.9	6.1	4.1	1.2	4.4
무 직	47	27.7	12.8	10.6	14.9	10.6	6.4	2.1	2.1	2.1

< 표 12-2. 가장 시급히 개선/ 해결되어야 할 관광지내 시설(최초) >

응답자 기준	공중전화	벤치	집보관소	캠핑장	이동파출소	우편함	기타	없다	계
	%	%	%	%	%	%	%	%	%
■ 전 체 ■	1.4	1.3	1.2	0.9	0.4	0.1	2.1	0.4	100.0
■ 성 별 ■									
남 자	0.7	1.5	1.2	0.8	0.7	0.0	3.1	0.4	100.0
여 자	2.1	1.1	1.1	1.0	0.1	0.1	1.1	0.3	100.0
■ 연 령 별 ■									
10 대	2.7	1.5	2.1	0.0	0.3	0.0	1.2	0.0	100.0
20 대	1.4	0.8	0.8	1.0	0.6	0.2	2.6	0.0	100.0
30 대	1.0	1.0	2.0	1.4	0.2	0.0	3.0	0.2	100.0
40 대	1.0	1.9	0.6	1.6	0.6	0.0	2.3	0.6	100.0
50 세 이 상	1.0	2.1	0.0	0.3	0.3	0.0	0.7	1.4	100.0
■ 교 육 수 준 별 ■									
중 학 재 학	2.7	0.9	0.9	0.0	0.0	0.0	2.7	0.0	100.0
고 교 재 학	2.7	2.7	3.3	0.7	0.7	0.0	1.3	0.0	100.0
초 등 졸 이 하	1.4	1.4	0.0	1.4	0.0	0.0	0.0	4.3	100.0
중 졸	0.0	3.1	0.0	2.0	0.0	0.0	0.0	0.0	100.0
고 졸	1.4	1.1	1.1	1.3	0.6	0.0	2.6	0.4	100.0
대 재 이 상	1.1	1.2	1.2	0.5	0.3	0.2	2.2	0.2	100.0
■ 직 업 별 ■									
전문 / 관리직	3.7	3.7	3.7	0.0	0.0	0.0	0.0	0.0	100.0
사무 / 관리직	0.5	1.1	1.3	1.1	0.5	0.3	2.1	0.0	100.0
판 매 종 사 자	0.6	0.9	0.9	1.4	0.6	0.0	3.7	0.3	100.0
서비스직종사자	3.5	0.7	0.7	1.4	0.0	0.0	5.6	1.4	100.0
농림/축산/어업	0.0	4.9	0.0	2.4	0.0	0.0	0.0	0.0	100.0
생산관련종사자	0.0	2.4	0.0	1.2	1.2	0.0	2.4	0.0	100.0
가 정 주 부	1.3	1.3	0.9	0.9	0.2	0.0	0.9	0.4	100.0
학 생	2.7	1.5	2.2	0.0	0.5	0.0	1.2	0.0	100.0
무 직	0.0	2.1	0.0	2.1	0.0	0.0	2.1	4.3	100.0

< 표 12-2. 가장 시급히 개선/ 해결되어야 할 관광지내 시설(최초) >

응답자 기준	사례수	화장실	안내판	식당	관광 안내소	식수대	휴지통	휴게소	약국	운동 및 오락시설
		%	%	%	%	%	%	%	%	%
■ 전 체 ■	1933	38.5	12.9	11.5	8.6	6.5	4.9	4.2	3.1	2.0
■ 지역 별 ■										
지서부대인광대울경강충충전전경경제	419	35.8	10.3	14.8	9.5	6.2	5.7	7.9	1.7	1.9
울산	158	39.2	13.3	15.2	4.4	5.7	9.5	1.9	1.9	3.2
대구	108	38.0	16.7	13.0	9.3	7.4	1.9	1.9	0.9	2.8
인천	103	35.0	11.7	8.7	21.4	4.9	5.8	4.9	2.9	0.0
대전	58	34.5	12.1	5.2	8.6	13.8	5.2	3.4	5.2	5.2
전남	53	37.7	26.4	15.1	5.7	5.7	1.9	0.0	0.0	0.0
경남	44	50.0	11.4	11.4	11.4	4.5	2.3	0.0	0.0	0.0
충북	360	38.3	13.6	13.9	5.8	5.0	4.7	5.6	2.8	2.5
충남	57	33.3	14.0	7.0	12.3	1.8	1.8	3.5	12.3	1.8
전북	64	39.1	4.7	10.9	3.1	15.6	3.1	3.1	6.3	0.0
남북	75	26.7	14.7	9.3	12.0	12.0	1.3	2.7	9.3	2.7
남북	82	34.1	20.7	8.5	7.3	9.8	6.1	2.4	2.4	1.2
남북	86	34.9	12.8	5.8	11.6	8.1	5.8	4.7	10.5	2.3
남북	117	59.0	10.3	4.3	4.3	4.3	3.4	0.0	1.7	1.7
남북	130	42.3	10.8	9.2	8.5	5.4	5.4	3.1	1.5	1.5
남북	19	47.4	21.1	0.0	21.1	0.0	5.3	0.0	0.0	0.0
■ 지역 크기 별 ■										
대도시	943	37.2	12.7	13.3	9.8	6.5	5.5	4.8	1.8	2.0
중소도시	626	39.8	13.1	9.9	7.2	5.8	4.3	4.8	4.0	1.9
읍면	364	39.6	12.9	9.6	8.2	8.0	4.4	1.6	4.9	1.9
■ 생활 수준 별 ■										
상(150만원이상)	910	36.6	15.3	12.1	9.7	6.3	5.4	3.8	2.9	1.2
중(80-149만원)	742	39.8	10.8	10.8	7.7	7.1	4.6	4.2	3.5	3.0
하(80만원미만)	281	41.3	10.7	11.4	7.8	5.7	4.3	5.3	2.8	1.8
■ 결혼 여부 별 ■										
미혼	768	41.3	12.5	8.6	9.0	5.3	5.9	4.7	1.4	3.3
기혼	1165	36.7	13.1	13.4	8.4	7.3	4.3	3.9	4.2	1.1
■ 자동차 소유 별 ■										
있음	1564	37.6	13.7	11.3	9.3	6.5	5.0	4.2	3.0	2.0
없음	369	42.3	9.2	12.5	6.0	6.5	4.6	4.1	3.5	1.9

< 표 12-2. 가장 시급히 개선/ 해결되어야 할 관광지내 시설(최초) >

응답자 기준	공중전화	벤치	짐보관소	캠핑장	이동파출소	우편함	기타	없다	계
	%	%	%	%	%	%	%	%	%
전체	1.4	1.3	1.2	0.9	0.4	0.1	2.1	0.4	100.0
지역별 지서부대인공광대을경강충전전경경제	0.5	1.2	1.7	0.7	0.5	0.0	1.7	0.0	100.0
	1.9	0.0	1.3	0.0	0.0	0.0	2.5	0.0	100.0
	2.8	1.9	0.0	1.9	0.0	0.0	1.9	0.0	100.0
	1.0	0.0	0.0	1.0	1.0	0.0	1.9	0.0	100.0
	0.0	1.7	5.2	0.0	0.0	0.0	0.0	0.0	100.0
	0.0	0.0	0.0	0.0	0.0	0.0	7.5	0.0	100.0
	6.8	0.0	0.0	0.0	0.0	2.3	0.0	0.0	100.0
	0.3	0.8	0.8	1.9	0.8	0.0	3.1	0.0	100.0
	1.8	0.0	0.0	0.0	0.0	0.0	3.5	7.0	100.0
	4.7	0.0	3.1	1.6	0.0	0.0	4.7	0.0	100.0
	2.7	2.7	1.3	0.0	0.0	0.0	1.3	1.3	100.0
	3.7	1.2	0.0	1.2	1.2	0.0	0.0	0.0	100.0
	1.2	0.0	0.0	0.0	0.0	0.0	2.3	0.0	100.0
	1.7	4.3	0.9	1.7	0.9	0.0	1.7	0.0	100.0
	1.5	4.6	3.1	0.8	0.0	0.0	0.8	1.5	100.0
0.0	5.3	0.0	0.0	0.0	0.0	0.0	0.0	100.0	
지역크기별 지대중읍 / 소도 / 도시면	1.3	0.8	1.3	0.6	0.3	0.1	2.0	0.0	100.0
	1.4	1.6	1.4	1.1	0.6	0.0	2.2	0.8	100.0
	1.6	2.2	0.5	1.4	0.3	0.0	2.2	0.5	100.0
생활수준별 상(150만원이상) 중(80-149만원) 하(80만원미만)	1.4	0.7	1.4	1.1	0.4	0.1	1.4	0.2	100.0
	1.2	2.2	0.8	0.8	0.4	0.0	3.0	0.3	100.0
	1.8	1.4	1.4	0.7	0.4	0.0	2.1	1.1	100.0
결혼여부별 미혼 / 기혼	2.1	0.9	1.7	0.7	0.5	0.1	2.0	0.1	100.0
	0.9	1.6	0.9	1.1	0.3	0.0	2.2	0.5	100.0
자동차소유별 있음 / 없음	1.2	1.3	1.0	1.0	0.4	0.1	2.2	0.3	100.0
	2.2	1.4	1.9	0.8	0.5	0.0	1.9	0.8	100.0

< 표 12-2-1. 가장 시급히 개선/ 해결되어야 할 관광지내 시설(중복응답) >

응답자 기준	사례수	화장실	식당	안내판	식수대	관광안내소	휴게소	휴지통	약국
		%	%	%	%	%	%	%	%
■ 전 체 ■	1933	55.0	24.6	22.9	18.1	16.6	14.3	11.2	6.5
■ 성 별 ■									
남 자	974	52.0	23.5	25.6	16.3	17.4	15.4	11.3	5.6
여 자	959	58.2	25.7	20.1	19.8	15.8	13.1	11.1	7.4
■ 연 령 별 ■									
10 대	328	62.2	20.1	17.7	14.0	12.8	15.5	13.4	4.9
20 대	497	54.5	22.1	25.4	17.1	20.3	15.7	10.5	5.4
30 대	505	49.7	25.5	25.5	21.2	18.4	14.3	9.5	5.7
40 대	311	57.2	28.6	27.7	16.1	10.6	12.5	10.9	7.7
50 세 이 상	292	54.8	27.7	14.7	20.9	17.8	12.3	13.0	10.3
■ 교 육 수 준 별 ■									
중 학 재 학	111	69.4	17.1	17.1	8.1	11.7	15.3	12.6	5.4
고 교 재 학	150	58.0	22.7	17.3	17.3	12.0	18.0	12.7	6.0
초 등 졸 이 하	70	58.6	27.1	12.9	25.7	10.0	12.9	11.4	10.0
중 졸	98	56.1	26.5	22.4	21.4	9.2	7.1	14.3	13.3
고 졸	857	52.7	25.6	23.2	19.3	17.4	14.4	10.9	7.7
대 재 이 상	647	54.4	24.4	25.8	17.0	19.3	14.4	10.5	3.9
■ 직 업 별 ■									
전문 / 관리직	27	40.7	18.5	44.4	22.2	18.5	7.4	7.4	3.7
사무 / 관리직	379	51.2	24.0	25.1	17.9	22.2	16.6	9.2	5.3
판 매 종 사 자	349	51.0	24.9	26.9	16.6	16.3	14.3	11.7	6.9
서비스직종사자	144	54.9	23.6	27.1	18.1	15.3	12.5	9.0	6.9
농림/축산/어업	41	36.6	29.3	22.0	24.4	9.8	14.6	12.2	24.4
생산관련종사자	85	56.5	28.2	16.5	25.9	17.6	10.6	11.8	5.9
가 정 주 부	449	58.8	29.2	20.3	20.7	15.1	12.9	10.5	7.6
학 생	412	61.7	20.4	18.7	14.3	14.1	15.3	13.3	4.4
무 직	47	44.7	14.9	23.4	14.9	17.0	14.9	17.0	8.5

< 표 12-2-1. 가장 시급히 개선/ 해결되어야 할 관광지내 시설(중복응답) >

응답자 기준	운동 및 오락시설	집보관소	벤치	공중전화	캠핑장	이동파출소	우편함	기타	없다	계
	%	%	%	%	%	%	%	%	%	%
■ 전 체 ■	6.3	5.2	5.0	3.3	3.1	2.1	0.2	3.4	0.4	100.0
■ 성 별 ■										
남 자	7.7	4.5	5.2	2.5	3.3	2.9	0.2	4.2	0.4	100.0
여 자	4.9	5.8	4.7	4.1	2.9	1.4	0.1	2.5	0.3	100.0
■ 연 령 별 ■										
10 대	12.2	6.4	5.2	5.5	4.3	1.2	0.0	2.7	0.0	100.0
20 대	6.4	3.8	4.2	2.6	3.8	2.4	0.6	3.6	0.0	100.0
30 대	5.1	7.9	3.6	2.4	3.0	2.0	0.0	4.0	0.2	100.0
40 대	5.8	3.5	5.1	2.6	2.9	1.9	0.0	3.5	0.6	100.0
50 세 이 상	2.1	3.1	8.2	4.1	1.0	3.1	0.0	2.4	1.4	100.0
■ 교 육 수 준 별 ■										
중 학 재 학	10.8	2.7	5.4	9.0	5.4	0.9	0.0	3.6	0.0	100.0
고 교 재 학	12.0	7.3	6.0	3.3	3.3	0.7	0.0	2.7	0.0	100.0
초 등 졸 이 하	0.0	2.9	11.4	2.9	1.4	2.9	0.0	0.0	4.3	100.0
중 졸	2.0	4.1	7.1	4.1	2.0	4.1	0.0	5.1	0.0	100.0
고 졸	5.3	4.8	4.6	3.0	3.0	2.2	0.2	3.4	0.4	100.0
대 재 이 상	7.0	6.0	4.2	2.5	3.1	2.2	0.2	3.6	0.2	100.0
■ 직 업 별 ■										
전문 / 관리직	11.1	7.4	3.7	3.7	3.7	0.0	0.0	7.4	0.0	100.0
사무 / 관리직	7.1	5.3	3.4	1.6	3.2	3.4	0.3	3.2	0.0	100.0
판 매 종 사 자	6.0	4.3	4.6	2.9	3.4	1.7	0.3	4.6	0.3	100.0
서비스직종사자	3.5	2.1	4.2	6.3	2.8	2.8	0.0	6.9	1.4	100.0
농림/축산/어업	2.4	7.3	9.8	0.0	2.4	2.4	0.0	2.4	0.0	100.0
생산관련종사자	4.7	1.2	8.2	1.2	2.4	4.7	1.2	2.4	0.0	100.0
가 정 주 부	3.1	6.5	5.3	2.9	1.3	1.3	0.0	2.0	0.4	100.0
학 생	10.9	6.1	5.1	5.3	4.4	1.2	0.0	2.9	0.0	100.0
무 직	4.3	4.3	8.5	2.1	8.5	4.3	0.0	2.1	4.3	100.0

< 표 12-2-1. 가장 시급히 개선/ 해결되어야 할 관광지내 시설(중복응답) >

응답자 기준	사례수	화장실	식당	안내판	식수대	관광안내소	휴게소	휴지통	약국
		%	%	%	%	%	%	%	%
■ 전 체 ■	1933	55.0	24.6	22.9	18.1	16.6	14.3	11.2	6.5
■ 지역 별 ■									
지서부	419	53.9	28.2	20.0	16.0	18.1	23.6	11.7	3.8
대인	158	62.0	27.2	24.1	16.5	10.1	8.9	18.4	4.4
광대	108	54.6	26.9	19.4	18.5	13.9	6.5	8.3	3.7
울경	103	56.3	12.6	35.9	11.7	43.7	7.8	13.6	4.9
강대	58	46.6	15.5	22.4	25.9	13.8	12.1	6.9	12.1
충충	53	54.7	32.1	45.3	11.3	13.2	9.4	7.5	0.0
전전	44	70.5	22.7	11.4	18.2	13.6	9.1	11.4	4.5
경경	360	56.1	31.9	25.6	15.8	16.7	17.5	8.9	4.7
경제	57	49.1	22.8	19.3	8.8	12.3	7.0	3.5	19.3
	64	53.1	31.3	15.6	25.0	7.8	9.4	21.9	7.8
	75	38.7	13.3	22.7	29.3	16.0	13.3	5.3	17.3
	82	41.5	18.3	26.8	25.6	19.5	13.4	11.0	4.9
	86	40.7	15.1	19.8	15.1	22.1	10.5	12.8	24.4
	117	74.4	14.5	23.1	23.1	7.7	8.5	8.5	6.8
	130	59.2	24.6	14.6	22.3	11.5	13.8	11.5	4.6
	19	52.6	5.3	26.3	26.3	26.3	5.3	26.3	0.0
■ 지역크기 별 ■									
대도	943	56.0	25.3	23.5	16.3	18.3	15.3	12.1	4.3
중소도	626	55.8	23.8	22.8	18.1	14.9	15.7	10.4	7.2
읍면	364	51.4	23.9	21.2	22.5	15.1	9.3	10.2	11.0
■ 생활수준 별 ■									
상(150만원이상)	910	54.2	25.5	25.6	16.5	18.1	15.4	12.5	5.3
중(80-149만원)	742	55.9	23.3	21.2	19.7	15.9	12.7	9.7	8.5
하(80만원미만)	281	55.5	24.9	18.5	18.9	13.5	14.9	10.7	5.3
■ 결혼여부 별 ■									
미혼	768	57.3	20.6	23.3	15.0	16.4	16.8	12.2	4.4
기혼	1165	53.6	27.2	22.6	20.1	16.7	12.6	10.5	7.9
■ 자동차 소유별 ■									
있었다	1564	54.9	23.7	24.0	18.0	17.5	14.5	11.4	6.5
없었다	369	55.6	28.2	18.2	18.4	12.7	13.6	10.3	6.8

< 표 12-2-1. 가장 시급히 개선/ 해결되어야 할 관광지내 시설(중복응답) >

응답자 기준	운동 및 오락시설	집보관소	벤치	공중전화	캠핑장	이동파출소	우편함	기타	없다	계
	%	%	%	%	%	%	%	%	%	%
■ 전 체 ■	6.3	5.2	5.0	3.3	3.1	2.1	0.2	3.4	0.4	100.0
■ 지역 별 ■										
지서부대인광대을경강충충전전경경제	6.9	5.7	4.5	1.9	1.2	1.7	0.0	1.9	0.0	100.0
서울산구천주전산기원북남북남주	8.2	4.4	4.4	3.2	1.9	1.9	0.0	4.4	0.0	100.0
	9.3	8.3	7.4	4.6	6.5	0.9	0.9	9.3	0.0	100.0
	1.0	1.0	0.0	1.9	2.9	4.9	0.0	1.9	0.0	100.0
	10.3	8.6	10.3	3.4	8.6	3.4	0.0	0.0	0.0	100.0
	0.0	3.8	1.9	0.0	0.0	0.0	0.0	7.5	0.0	100.0
	2.3	6.8	0.0	9.1	2.3	0.0	2.3	2.3	0.0	100.0
	5.8	3.1	2.5	1.7	3.6	1.9	0.3	3.3	0.0	100.0
	7.0	5.3	7.0	3.5	3.5	7.0	0.0	7.0	7.0	100.0
	4.7	4.7	0.0	6.3	3.1	1.6	0.0	6.3	0.0	100.0
	6.7	4.0	4.0	8.0	2.7	1.3	0.0	2.7	1.3	100.0
	6.1	6.1	8.5	8.5	3.7	6.1	0.0	0.0	0.0	100.0
	7.0	5.8	12.8	2.3	5.8	1.2	0.0	4.7	0.0	100.0
	6.0	8.5	7.7	4.3	1.7	1.7	0.0	3.4	0.0	100.0
	6.2	6.9	8.5	3.8	4.6	0.8	0.0	2.3	1.5	100.0
	15.8	0.0	5.3	0.0	5.3	5.3	0.0	0.0	0.0	100.0
■ 지역 크기 별 ■										
지대중읍	6.4	5.4	4.3	2.8	2.5	1.9	0.2	3.4	0.0	100.0
소도	6.9	5.1	4.5	3.5	3.2	2.2	0.2	2.9	0.8	100.0
/시면	5.2	4.7	7.4	4.1	4.4	2.5	0.0	4.1	0.5	100.0
■ 생활수준 별 ■										
상(150만원이상)	5.9	4.7	3.3	3.0	3.3	1.4	0.1	2.4	0.2	100.0
중(80-149만원)	6.7	5.7	5.7	3.1	3.2	2.4	0.3	4.7	0.3	100.0
하(80만원미만)	6.4	5.3	8.5	4.6	2.1	3.6	0.0	2.8	1.1	100.0
■ 결혼여부 별 ■										
미혼	9.1	4.9	4.6	4.0	4.2	2.0	0.3	3.3	0.1	100.0
기혼	4.5	5.3	5.2	2.7	2.4	2.2	0.1	3.4	0.5	100.0
■ 자동차 소유 별 ■										
있	6.5	5.2	4.3	2.9	3.2	1.9	0.1	3.1	0.3	100.0
없	5.7	5.1	7.6	4.6	2.7	3.0	0.3	4.3	0.8	100.0

< 표 12-2-2. 개선/ 해결되어야 할 이유 >

응답자 기준	사례수	부족하다/ 없다	더럽다	사용이 불편하다	알아보기 힘들다	불친절 하다	값이 비싸다	메뉴가 부족하다	파손되어 있다	맛이 없다	안전성이 없다	정보가 부족하다	사람이 없다	계
		%	%	%	%	%	%	%	%	%	%	%	%	%
■ 전 체 ■	1926	42.2	33.1	2.5	7.6	1.3	10.1	1.9	0.9	0.2	0.1	0.1	0.1	100.0
■ 성 별 ■														
남 자	970	44.2	29.7	2.4	9.5	1.0	9.9	1.5	1.2	0.1	0.1	0.1	0.2	100.0
여 자	956	40.2	36.6	2.6	5.8	1.6	10.3	2.2	0.5	0.3	0.0	0.0	0.0	100.0
■ 연 령 별 ■														
10 대	328	39.0	40.2	3.7	5.5	1.2	7.3	1.8	0.9	0.0	0.3	0.0	0.0	100.0
20 대	497	42.3	35.0	1.8	8.9	1.4	7.4	1.6	1.2	0.0	0.0	0.0	0.4	100.0
30 대	504	44.2	29.4	2.6	7.7	1.6	12.7	1.0	0.4	0.2	0.0	0.2	0.0	100.0
40 대	309	43.4	28.2	2.3	8.4	1.3	12.0	2.9	1.0	0.6	0.0	0.0	0.0	100.0
50 세 이 상	288	41.0	33.7	2.4	6.9	0.7	11.1	2.8	1.0	0.3	0.0	0.0	0.0	100.0
■ 교 육 수 준 별 ■														
중 학 재 학	111	33.3	46.8	3.6	5.4	0.9	7.2	1.8	0.9	0.0	0.0	0.0	0.0	100.0
고 교 재 학	150	42.7	34.0	4.0	5.3	1.3	8.7	2.0	1.3	0.0	0.7	0.0	0.0	100.0
초 등 졸 이 하	67	38.8	44.8	3.0	6.0	0.0	6.0	0.0	1.5	0.0	0.0	0.0	0.0	100.0
중 졸	98	50.0	25.5	1.0	6.1	0.0	14.3	2.0	1.0	0.0	0.0	0.0	0.0	100.0
고 졸	854	42.4	32.0	1.9	7.7	2.0	10.8	2.0	0.6	0.5	0.0	0.1	0.1	100.0
대 재 이 상	646	42.6	32.0	2.9	8.8	0.8	9.8	1.9	1.1	0.0	0.0	0.0	0.2	100.0
■ 직 업 별 ■														
전문 / 관리직	27	44.4	18.5	0.0	11.1	0.0	14.8	3.7	7.4	0.0	0.0	0.0	0.0	100.0
사무 / 관리직	379	44.9	28.5	2.4	8.7	1.3	10.6	2.6	0.8	0.0	0.0	0.0	0.3	100.0
판 매 종 사 자	348	47.4	29.9	1.7	7.8	1.1	9.5	1.4	1.1	0.0	0.0	0.0	0.0	100.0
서 비 스 직 종 사 자	142	37.3	34.5	3.5	12.0	0.7	11.3	0.0	0.7	0.0	0.0	0.0	0.0	100.0
농 립 / 축 산 / 어 업	41	48.8	31.7	0.0	7.3	0.0	12.2	0.0	0.0	0.0	0.0	0.0	0.0	100.0
생 산 관 련 종 사 자	85	45.9	29.4	0.0	8.2	2.4	8.2	4.7	0.0	0.0	0.0	1.2	0.0	100.0
가 정 주 부	447	38.0	36.2	2.2	6.0	1.6	12.5	2.2	0.4	0.7	0.0	0.0	0.0	100.0
학 생	412	40.3	38.8	3.6	6.1	1.5	6.8	1.5	1.2	0.0	0.2	0.0	0.0	100.0
무 직	45	40.0	26.7	6.7	11.1	0.0	11.1	0.0	0.0	2.2	0.0	0.0	2.2	100.0

< 표 12-2-2. 개선/ 해결되어야 할 이유 >

응답자 기준	사례수	부족하다/없다	더럽다	사용이 불편하다	알아보기 힘들다	불친절하다	값이 비싸다	메뉴가 부족하다	파손되어 있다	맛이 없다	안전성이 없다	정보가 부족하다	사람이 없다	계
		%	%	%	%	%	%	%	%	%	%	%	%	%
전 체	1926	42.2	33.1	2.5	7.6	1.3	10.1	1.9	0.9	0.2	0.1	0.1	0.1	100.0
지역														
지 서 부 대 인 광 대 을 경 강 충 중 전 진 경 경 제	419	37.5	32.2	2.6	6.7	1.7	14.1	3.6	1.4	0.0	0.0	0.0	0.2	100.0
별 울 산 구 천 주 전 산 기 원 북 남 북 남 주	158	32.3	37.3	3.8	10.1	1.3	13.3	0.6	0.0	1.3	0.0	0.0	0.0	100.0
	108	38.9	26.9	3.7	15.7	2.8	9.3	2.8	0.0	0.0	0.0	0.0	0.0	100.0
	103	49.5	34.0	1.0	4.9	0.0	9.7	0.0	1.0	0.0	0.0	0.0	0.0	100.0
	58	48.3	37.9	3.4	5.2	0.0	1.7	1.7	1.7	0.0	0.0	0.0	0.0	100.0
	53	35.8	35.8	0.0	11.3	0.0	13.2	0.0	3.8	0.0	0.0	0.0	0.0	100.0
	44	50.0	29.5	2.3	6.8	0.0	6.8	4.5	0.0	0.0	0.0	0.0	0.0	100.0
	360	43.3	32.8	2.2	6.4	2.5	10.3	1.7	0.3	0.6	0.0	0.0	0.0	100.0
	53	41.5	22.6	5.7	17.0	0.0	13.2	0.0	0.0	0.0	0.0	0.0	0.0	100.0
	64	43.8	29.7	1.6	3.1	1.6	10.9	3.1	3.1	0.0	1.6	1.6	0.0	100.0
	74	56.8	24.3	0.0	9.5	0.0	9.5	0.0	0.0	0.0	0.0	0.0	0.0	100.0
	82	47.6	29.3	3.7	8.5	2.4	8.5	0.0	0.0	0.0	0.0	0.0	0.0	100.0
	86	44.2	34.9	0.0	9.3	1.2	7.0	1.2	1.2	0.0	0.0	0.0	1.2	100.0
	117	42.7	45.3	1.7	5.1	0.0	4.3	0.0	0.9	0.0	0.0	0.0	0.0	100.0
	128	43.8	36.7	4.7	4.7	0.0	5.5	3.9	0.8	0.0	0.0	0.0	0.0	100.0
	19	63.2	26.3	0.0	5.3	0.0	0.0	0.0	5.3	0.0	0.0	0.0	0.0	100.0
지 대 중 읍	943	39.2	33.1	2.7	8.3	1.3	11.8	2.3	1.1	0.2	0.0	0.0	0.1	100.0
역 크 기	621	42.2	34.3	2.7	7.7	1.9	8.9	1.3	0.3	0.3	0.2	0.2	0.0	100.0
소 도 시 면	362	50.0	31.2	1.7	5.8	0.3	7.7	1.7	1.4	0.0	0.0	0.0	0.3	100.0
생 활 수 준	908	43.0	31.7	2.2	8.7	1.0	9.8	2.4	1.1	0.1	0.0	0.0	0.0	100.0
(150만원이상)	740	42.6	33.2	2.4	6.2	1.9	10.9	1.5	0.5	0.1	0.1	0.1	0.3	100.0
(80-149만원)	278	38.8	37.4	3.6	7.9	0.7	8.6	1.1	1.1	0.7	0.0	0.0	0.0	100.0
하 (80만원미만)														
결 혼 여 부	767	40.9	36.2	3.1	7.7	1.4	7.2	1.7	1.2	0.0	0.1	0.1	0.3	100.0
미 혼	1159	43.1	31.1	2.1	7.6	1.2	12.0	2.0	0.7	0.3	0.0	0.0	0.0	100.0
자 동 차 소 유	1560	42.5	32.0	2.7	8.3	1.2	10.2	1.9	1.0	0.1	0.0	0.1	0.1	100.0
있 음	366	41.0	38.0	1.6	4.9	1.6	9.6	1.9	0.5	0.5	0.3	0.0	0.0	100.0
없 음														

< 표 12-2-3. 시설별 개선/ 해결되어야 할 이유 (최초) >

응답자 기준	전체		관광 안내소	안내 판	화장실	식수대	휴지통	공중 전화	우편함	약국	이동 파출소	집 보관소	식당	휴게소	운동및 오락 시설	캠핑장	벤치	기타	없다
	명	%																	
■ 전 체 ■	1926	100.0	167	249	744	126	95	27	1	60	8	23	222	81	38	18	26	41	1926
부족하다/ 없다	813	42.2	118	113	198	83	67	23	0	56	6	16	15	32	27	11	21	27	813
더럽다	638	33.1	6	11	514	31	25	1	1	0	0	0	25	13	1	2	2	6	638
사용이 불편하다	48	2.5	4	1	26	6	2	1	0	1	0	0	1	0	1	2	0	3	48
알아보기 힘들다	147	7.6	24	119	2	0	0	0	0	0	1	1	0	0	0	0	0	0	147
불 친절하다	25	1.3	9	1	1	0	0	0	0	0	1	1	9	3	0	0	0	0	25
값이 비싸다	194	10.1	1	1	1	2	0	0	0	3	0	4	141	24	9	3	0	5	194
메뉴가 부족하다	36	1.9	0	0	0	0	0	0	0	0	0	0	28	8	0	0	0	0	36
파손 되어있다	17	0.9	2	3	2	4	1	2	0	0	0	0	0	0	0	0	3	0	17
맛이 없다	4	0.2	0	0	0	0	0	0	0	0	0	0	3	1	0	0	0	0	4
안전성이 없다	1	0.1	0	0	0	0	0	0	0	0	0	1	0	0	0	0	0	0	1
정보가 부족하다	1	0.1	1	0	0	0	0	0	0	0	0	0	0	0	0	0	0	0	1
사람이 없다	2	0.1	2	0	0	0	0	0	0	0	0	0	0	0	0	0	0	0	2

< 표 12-3. 가장 필요한 관광안내 정보 >

응답자 기준	사례수	이용 교통정보	자연경관 /명승고적 소개	숙박시설 정보	부대관광 시설소개	음식점	날씨 안내	고유풍속 소개	관광지내 지도소개	기념품 소개	없다	모름/ 무응답	계
		%	%	%	%	%	%	%	%	%	%	%	%
■ 전 체 ■	2000	31.2	24.8	17.8	13.5	12.4	0.1	0.1	0.1	0.1	0.1	0.1	100.0
■ 성 별 ■													
남 자	1003	35.3	22.6	17.9	12.8	10.8	0.2	0.1	0.1	0.0	0.1	0.1	100.0
여 자	997	27.1	27.0	17.6	14.1	14.0	0.0	0.0	0.0	0.1	0.1	0.0	100.0
■ 연 령 별 ■													
10 대	333	29.1	27.0	21.3	12.3	9.6	0.3	0.0	0.0	0.0	0.0	0.3	100.0
20 대	504	35.9	21.8	18.7	12.7	10.7	0.2	0.0	0.0	0.0	0.0	0.0	100.0
30 대	514	31.5	23.7	16.9	15.2	12.1	0.0	0.0	0.0	0.2	0.4	0.0	100.0
40 대	329	32.5	24.0	14.3	13.1	16.1	0.0	0.0	0.0	0.0	0.0	0.0	100.0
50 세 이 상	320	24.1	29.7	17.5	13.4	14.7	0.0	0.3	0.3	0.0	0.0	0.0	100.0
■ 교 육 수 준 별 ■													
중 학 재 학	111	22.5	30.6	21.6	11.7	12.6	0.0	0.0	0.0	0.0	0.0	0.9	100.0
고 교 재 학	151	25.2	28.5	19.9	15.9	9.9	0.7	0.0	0.0	0.0	0.0	0.0	100.0
초 등 졸 이 하	81	22.2	38.3	11.1	16.0	11.1	0.0	0.0	1.2	0.0	0.0	0.0	100.0
중 졸	109	26.6	29.4	22.0	10.1	11.9	0.0	0.0	0.0	0.0	0.0	0.0	100.0
고 졸	891	30.8	23.2	17.8	13.7	13.9	0.1	0.1	0.0	0.1	0.2	0.0	100.0
대 재 이 상	657	36.5	22.7	16.6	13.1	11.1	0.0	0.0	0.0	0.0	0.0	0.0	100.0
■ 직 업 별 ■													
전문 / 관리직	27	40.7	22.2	18.5	14.8	3.7	0.0	0.0	0.0	0.0	0.0	0.0	100.0
사무 / 관리직	385	32.7	23.1	20.5	10.9	12.5	0.0	0.3	0.0	0.0	0.0	0.0	100.0
판 매 종 사 자	360	35.6	22.5	16.1	13.6	11.7	0.0	0.0	0.0	0.3	0.3	0.0	100.0
서비스직종사자	160	30.0	29.4	13.8	18.1	8.1	0.0	0.0	0.0	0.0	0.6	0.0	100.0
농림/축산/어업	42	21.4	35.7	19.0	11.9	9.5	0.0	0.0	2.4	0.0	0.0	0.0	100.0
생산관련종사자	88	44.3	19.3	9.1	10.2	15.9	1.1	0.0	0.0	0.0	0.0	0.0	100.0
가 정 주 부	470	25.5	26.0	17.9	14.0	16.6	0.0	0.0	0.0	0.0	0.0	0.0	100.0
학 생	414	30.0	24.6	20.5	14.3	10.1	0.2	0.0	0.0	0.0	0.0	0.2	100.0
무 직	54	35.2	31.5	11.1	11.1	11.1	0.0	0.0	0.0	0.0	0.0	0.0	100.0

< 표 12-3. 가장 필요한 관광안내 정보 >

응답자 기준	사례수	이용 교통정보	자연경관 /명승고적 소개	숙박시설 정보	부대관광 시설소개	음식점	날씨 안내	고유풍속 소개	관광지내 지도소개	기념품 소개	없다	모름/ 무응답	계	
		%	%	%	%	%	%	%	%	%	%	%	%	
■ 전 체 ■	2000	31.2	24.8	17.8	13.5	12.4	0.1	0.1	0.1	0.1	0.1	0.1	100.0	
■ 지역 별 ■ 지서부대인관광대울경강충충전전경경제 서울산구천주전산기원북담북담북담주	428	28.5	22.0	21.5	12.4	15.7	0.0	0.0	0.0	0.0	0.0	0.0	100.0	
	158	34.8	31.0	9.5	11.4	13.3	0.0	0.0	0.0	0.0	0.0	0.0	100.0	
	108	23.1	23.1	18.5	27.8	7.4	0.0	0.0	0.0	0.0	0.0	0.0	100.0	
	108	21.3	40.7	11.1	19.4	6.5	0.0	0.0	0.0	0.0	0.9	0.0	100.0	
	58	34.5	20.7	10.3	24.1	10.3	0.0	0.0	0.0	0.0	0.0	0.0	100.0	
	60	36.7	30.0	16.7	1.7	15.0	0.0	0.0	0.0	0.0	0.0	0.0	100.0	
	44	50.0	9.1	18.2	9.1	13.6	0.0	0.0	0.0	0.0	0.0	0.0	100.0	
	390	31.3	19.2	21.0	12.1	16.4	0.0	0.0	0.0	0.0	0.0	0.0	100.0	
	64	20.3	20.3	18.8	18.8	18.8	0.0	1.6	0.0	0.0	0.0	0.0	1.6	100.0
	64	48.4	23.4	14.1	3.1	9.4	1.6	0.0	0.0	0.0	0.0	0.0	0.0	100.0
	80	30.0	35.0	20.0	7.5	5.0	1.3	1.3	0.0	0.0	0.0	0.0	0.0	100.0
	82	24.4	24.4	11.0	32.9	7.3	0.0	0.0	0.0	0.0	0.0	0.0	0.0	100.0
	86	26.7	40.7	12.8	15.1	4.7	0.0	0.0	0.0	0.0	0.0	0.0	0.0	100.0
	118	33.1	20.3	28.0	7.6	9.3	0.0	0.0	0.8	0.8	0.0	0.0	0.0	100.0
	130	42.3	24.6	11.5	8.5	13.1	0.0	0.0	0.0	0.0	0.0	0.0	0.0	100.0
	22	36.4	36.4	22.7	4.5	0.0	0.0	0.0	0.0	0.0	0.0	0.0	0.0	100.0
■ 지역 크 기 별 ■ 대 중 읍 / 도 시 면	964	30.0	25.5	16.9	14.6	12.9	0.0	0.0	0.0	0.0	0.1	0.0	100.0	
	648	31.9	21.9	16.4	15.1	14.0	0.3	0.0	0.2	0.0	0.0	0.2	100.0	
	388	33.0	27.8	22.2	7.7	8.5	0.0	0.5	0.0	0.3	0.0	0.0	100.0	
■ 생활 수 준 별 ■ 상(150만원이상) 중(80-149만원) 하(80만원미만)	930	32.2	24.4	17.5	13.7	12.0	0.0	0.1	0.1	0.0	0.0	0.0	100.0	
	773	30.8	24.3	17.3	14.1	12.9	0.1	0.1	0.0	0.1	0.1	0.0	100.0	
	297	29.3	27.3	19.5	11.1	12.1	0.3	0.0	0.0	0.0	0.0	0.3	100.0	
■ 결혼 여 부 별 ■ 미 기 혼	778	34.4	23.8	19.8	13.2	8.5	0.1	0.0	0.0	0.0	0.0	0.1	100.0	
	1222	29.1	25.5	16.4	13.6	14.9	0.1	0.2	0.1	0.1	0.1	0.0	100.0	
■ 자동차 소 유 별 ■ 있 다 없 다	1608	31.8	25.3	16.9	13.9	11.8	0.1	0.1	0.1	0.0	0.1	0.1	100.0	
	392	28.8	22.7	21.2	11.7	15.1	0.3	0.0	0.0	0.3	0.0	0.0	100.0	

< 표 13-1. 해외여행 경험유무 >

응답자 기준	사례수	있 다	없 다	계
		%	%	%
■ 전 체 ■	2000	21.1	78.9	100.0
■ 성 별 ■				
남 자	1003	22.9	77.1	100.0
여 자	997	19.3	80.7	100.0
■ 연 령 별 ■				
10 대	333	6.9	93.1	100.0
20 대	504	17.7	82.3	100.0
30 대	514	23.2	76.8	100.0
40 대	329	24.0	76.0	100.0
50 세 이 상	320	35.0	65.0	100.0
■ 교 육 수 준 별 ■				
중 학 재 학	111	7.2	92.8	100.0
고 교 재 학	151	7.3	92.7	100.0
초 등 졸 이 하	81	18.5	81.5	100.0
중 졸	109	18.3	81.7	100.0
고 졸	891	19.5	80.5	100.0
대 재 이 상	657	29.5	70.5	100.0
■ 직 업 별 ■				
전문 / 관리직	27	40.7	59.3	100.0
사무 / 관리직	385	29.6	70.4	100.0
판 매 종 사 자	360	21.7	78.3	100.0
서비스직종사자	160	20.6	79.4	100.0
농림/축산/어업	42	23.8	76.2	100.0
생산관련종사자	88	18.2	81.8	100.0
가 정 주 부	470	23.6	76.4	100.0
학 생	414	9.4	90.6	100.0
무 직	54	18.5	81.5	100.0

< 표 13-1. 해외여행 경험유무 >

응답자 기준	사례수	있 다	없 다	계
		%	%	%
■ 전 체 ■	2000	21.1	78.9	100.0
■ 지역 별 ■				
서부	428	28.3	71.7	100.0
대구	158	14.6	85.4	100.0
대전	108	16.7	83.3	100.0
대구	108	31.5	68.5	100.0
대구	58	15.5	84.5	100.0
대구	60	15.0	85.0	100.0
대구	44	22.7	77.3	100.0
대구	390	21.8	78.2	100.0
대구	64	15.6	84.4	100.0
대구	64	18.8	81.3	100.0
대구	80	20.0	80.0	100.0
대구	82	17.1	82.9	100.0
대구	86	15.1	84.9	100.0
대구	118	12.7	87.3	100.0
대구	130	24.6	75.4	100.0
대구	22	4.5	95.5	100.0
■ 지역 크기 별 ■				
대도	964	23.2	76.8	100.0
중소도	648	20.5	79.5	100.0
읍면	388	16.8	83.2	100.0
■ 생활수준 별 ■				
상(150만원이상)	930	24.4	75.6	100.0
중(80-149만원)	773	18.5	81.5	100.0
하(80만원미만)	297	17.5	82.5	100.0
■ 결혼여부 별 ■				
미혼	778	12.3	87.7	100.0
기혼	1222	26.7	73.3	100.0
■ 자동차 소유별 ■				
있	1608	23.9	76.1	100.0
없	392	9.7	90.3	100.0

< 표 13-2. 해외여행 경험 횟수 >

응답자 기준	사례수	다녀온적 없다	1 번	2 번	3 번	4 번	5 번	6번이상	계	평 균
		%	%	%	%	%	%	%	%	회
■ 전 체 ■	2000	78.9	12.1	4.5	1.5	0.9	1.1	1.2	100.0	0.53
▣ 성 별 ▣										
남 자	1003	77.1	12.1	5.0	2.1	1.0	1.5	1.3	100.0	0.60
여 자	997	80.7	12.0	3.9	0.8	0.8	0.7	1.0	100.0	0.46
▣ 연 령 별 ▣										
10 대	333	93.1	4.8	2.1	0.0	0.0	0.0	0.0	100.0	0.09
20 대	504	82.3	11.3	3.4	1.0	0.6	0.6	0.8	100.0	0.31
30 대	514	76.8	12.6	3.1	2.9	1.4	1.2	1.9	100.0	0.95
40 대	329	76.0	15.2	3.3	0.9	0.9	2.4	1.2	100.0	0.49
50 세 이 상	320	65.0	16.6	11.9	1.9	1.6	1.6	1.6	100.0	0.73
▣ 교 육 수 준 별 ▣										
중 학 재 학	111	92.8	3.6	3.6	0.0	0.0	0.0	0.0	100.0	0.11
고 교 재 학	151	92.7	5.3	2.0	0.0	0.0	0.0	0.0	100.0	0.09
초 등 졸 이 하	81	81.5	11.1	4.9	1.2	1.2	0.0	0.0	100.0	0.30
중 졸	109	81.7	11.0	6.4	0.0	0.0	0.0	0.9	100.0	0.29
고 졸	891	80.5	12.0	4.2	1.2	0.9	0.8	0.4	100.0	0.45
대 재 이 상	657	70.5	15.4	5.2	2.6	1.4	2.3	2.7	100.0	0.89
▣ 직 업 별 ▣										
전문 / 관리직	27	59.3	14.8	7.4	3.7	0.0	3.7	11.1	100.0	1.41
사무 / 관리직	385	70.4	16.9	4.2	2.6	2.1	2.3	1.6	100.0	0.95
판 매 종 사 자	360	78.3	13.1	4.7	1.9	0.8	0.6	0.6	100.0	0.39
서비스직종사자	160	79.4	11.9	3.8	1.3	0.6	1.3	1.9	100.0	1.04
농림/축산/어업	42	76.2	11.9	11.9	0.0	0.0	0.0	0.0	100.0	0.36
생산관련종사자	88	81.8	9.1	5.7	1.1	0.0	0.0	2.3	100.0	0.38
가 정 주 부	470	76.4	13.4	5.3	1.3	1.3	1.3	1.1	100.0	0.47
학 생	414	90.6	6.3	2.7	0.5	0.0	0.0	0.0	100.0	0.13
무 직	54	81.5	7.4	3.7	0.0	0.0	3.7	3.7	100.0	0.63

< 표 13-2. 해외여행 경험 횟수 >

응답자 기준	사례수	다녀온적 없다	1 번	2 번	3 번	4 번	5 번	6번이상	계	평 균
		%	%	%	%	%	%	%	%	회
■ 전 체 ■	2000	78.9	12.1	4.5	1.5	0.9	1.1	1.2	100.0	0.53
■ 지역 별 ■										
서 울	428	71.7	17.3	4.9	1.6	0.9	1.9	1.6	100.0	0.58
부 산	158	85.4	6.3	5.7	0.6	0.6	0.0	1.3	100.0	0.89
대 구	108	83.3	10.2	5.6	0.9	0.0	0.0	0.0	100.0	0.24
인 천	108	68.5	18.5	6.5	3.7	1.9	0.9	0.0	100.0	0.55
광 주	58	84.5	6.9	3.4	1.7	0.0	3.4	0.0	100.0	0.36
대 울	60	85.0	10.0	3.3	0.0	1.7	0.0	0.0	100.0	0.23
울 경	44	77.3	11.4	6.8	0.0	2.3	0.0	2.3	100.0	0.52
강 경	390	78.2	9.7	4.6	1.8	2.1	2.1	1.5	100.0	0.55
충 북	64	84.4	10.9	4.7	0.0	0.0	0.0	0.0	100.0	0.20
충 남	64	81.3	12.5	4.7	0.0	0.0	1.6	0.0	100.0	0.30
전 북	80	80.0	15.0	3.8	0.0	0.0	0.0	1.3	100.0	0.30
전 남	82	82.9	9.8	3.7	0.0	0.0	2.4	1.2	100.0	0.41
경 북	86	84.9	10.5	3.5	1.2	0.0	0.0	0.0	100.0	0.21
경 남	118	87.3	5.9	3.4	2.5	0.0	0.0	0.8	100.0	1.04
경 제	130	75.4	16.9	1.5	2.3	0.8	0.0	3.1	100.0	0.66
주 제	22	95.5	0.0	0.0	4.5	0.0	0.0	0.0	100.0	0.14
■ 지역 크기 별 ■										
대 도 시	964	76.8	13.5	5.2	1.5	0.9	1.1	1.0	100.0	0.55
중 소 도 시	648	79.5	10.5	4.3	1.5	1.4	1.5	1.2	100.0	0.50
읍 / 면	388	83.2	11.1	2.8	1.3	0.0	0.3	1.3	100.0	0.54
■ 생활 수준 별 ■										
상(150만원이상)	930	75.6	13.1	4.8	1.7	1.4	1.2	2.2	100.0	0.77
중(80-149만원)	773	81.5	11.5	3.9	1.3	0.5	0.9	0.4	100.0	0.34
하(80만원미만)	297	82.5	10.1	4.7	1.0	0.3	1.3	0.0	100.0	0.31
■ 결혼 여부 별 ■										
미 혼	778	87.7	8.4	2.1	0.6	0.3	0.3	0.8	100.0	0.47
기 혼	1222	73.3	14.4	6.0	2.0	1.3	1.6	1.4	100.0	0.58
■ 자동차 소유 별 ■										
있 다	1608	76.1	13.4	5.0	1.8	1.1	1.3	1.4	100.0	0.57
없 다	392	90.3	6.6	2.3	0.0	0.3	0.3	0.3	100.0	0.39

< 표 13-3. 3년 이내 해외여행 전망 >

응답자 기준	사례수	약간있는 편이다	별로 없는 편이다	전혀 없다	매우 많다	계
		%	%	%	%	%
■ 전 체 ■	2000	38.8	32.3	14.6	14.4	100.0
■ 성 별 ■						
남 자	1003	38.4	31.4	13.6	16.7	100.0
여 자	997	39.2	33.1	15.5	12.1	100.0
■ 연 령 별 ■						
10 대	333	27.0	36.6	28.8	7.5	100.0
20 대	504	44.6	27.8	8.7	18.8	100.0
30 대	514	38.5	34.6	11.7	15.2	100.0
40 대	329	42.2	33.1	11.9	12.8	100.0
50 세 이 상	320	38.8	30.0	16.3	15.0	100.0
■ 교 육 수 준 별 ■						
중 학 재 학	111	20.7	37.8	36.9	4.5	100.0
고 교 재 학	151	27.8	37.1	25.2	9.9	100.0
초 등 졸 이 하	81	23.5	30.9	32.1	13.6	100.0
중 졸	109	31.2	39.4	19.3	10.1	100.0
고 졸	891	41.4	35.0	12.2	11.3	100.0
대 재 이 상	657	44.0	25.4	8.5	22.1	100.0
■ 직 업 별 ■						
전문 / 관리직	27	63.0	3.7	7.4	25.9	100.0
사무 / 관리직	385	47.3	26.0	7.5	19.2	100.0
판 매 중 사 자	360	42.8	29.2	10.8	17.2	100.0
서비스직중사자	160	33.8	35.0	15.0	16.3	100.0
농림/축산/어업	42	23.8	33.3	16.7	26.2	100.0
생산관련중사자	88	38.6	28.4	25.0	8.0	100.0
가 정 주 부	470	37.4	38.9	13.4	10.2	100.0
학 생	414	31.9	33.6	22.7	11.8	100.0
무 직	54	31.5	40.7	20.4	7.4	100.0

< 표 13-3. 3년 이내 해외여행 전망 >

응답자 기준	사례수	약간있는 편이다	별로 없는 편이다	전혀 없다	매우 많다	계
		%	%	%	%	%
■ 전 체 ■	2000	38.8	32.3	14.6	14.4	100.0
■ 지역 별 ■						
서부	428	45.6	32.2	7.7	14.5	100.0
대인	158	44.9	28.5	17.7	8.9	100.0
광대	108	49.1	26.9	13.9	10.2	100.0
울경	108	43.5	35.2	11.1	10.2	100.0
강원	58	44.8	39.7	10.3	5.2	100.0
충청	60	33.3	40.0	10.0	16.7	100.0
전남	44	34.1	34.1	13.6	18.2	100.0
경남	390	41.0	32.8	10.8	15.4	100.0
제주	64	25.0	37.5	21.9	15.6	100.0
충남	64	17.2	39.1	31.3	12.5	100.0
전북	80	25.0	48.8	17.5	8.8	100.0
경북	82	22.0	30.5	12.2	35.4	100.0
경서	86	27.9	25.6	25.6	20.9	100.0
경북	118	32.2	29.7	22.9	15.3	100.0
경남	130	43.8	26.2	19.2	10.8	100.0
제주	22	22.7	4.5	50.0	22.7	100.0
■ 지역 크기 별 ■						
대도	964	44.3	32.4	11.0	12.3	100.0
중소도	648	38.0	30.1	16.0	15.9	100.0
읍면	388	26.5	35.6	20.9	17.0	100.0
■ 생활수준 별 ■						
상(150만원이상)	930	41.8	31.9	11.4	14.8	100.0
중(80-149만원)	773	36.2	32.9	16.3	14.6	100.0
하(80만원미만)	297	36.0	31.6	19.9	12.5	100.0
■ 결혼여부 별 ■						
미혼	778	37.8	30.3	16.8	15.0	100.0
기혼	1222	39.4	33.5	13.1	14.0	100.0
■ 자동차 소유별 ■						
있	1608	40.8	31.1	12.5	15.6	100.0
없	392	30.6	37.0	23.0	9.4	100.0

< 표 13-4. 해외여행 희망지 >

응답자 기준	사례수	유럽	오세아니아주	일본	중국	미국/캐나다	태평양 제도	동남아	대만/홍콩
		%	%	%	%	%	%	%	%
■ 전 체 ■	2000	19.4	12.6	12.1	12.0	11.7	11.6	9.4	3.6
■ 성 별 ■									
남 자	1003	18.2	11.4	12.0	14.4	11.9	9.8	10.4	3.4
여 자	997	20.5	13.8	12.1	9.5	11.4	13.4	8.4	3.7
■ 연 령 별 ■									
10 대	333	21.6	11.7	24.9	7.8	12.6	9.9	2.7	0.9
20 대	504	23.8	14.9	10.5	9.3	11.9	11.7	9.1	4.0
30 대	514	19.1	14.4	8.0	10.7	10.1	14.8	11.5	3.9
40 대	329	17.0	10.9	8.8	16.1	12.5	11.2	11.2	4.6
50 세 이 상	320	12.8	8.8	10.9	18.1	11.9	8.4	11.6	4.1
■ 교 육 수 준 별 ■									
중 학 재 학	111	22.5	6.3	21.6	9.0	19.8	9.9	0.0	0.9
고 교 재 학	151	19.2	17.2	27.2	8.6	6.6	9.9	4.6	1.3
초 등 졸 이 하	81	6.2	4.9	9.9	27.2	8.6	4.9	12.3	3.7
중 졸	109	12.8	9.2	11.0	19.3	10.1	8.3	12.8	7.3
고 졸	891	16.9	12.7	11.3	12.2	9.9	13.0	11.0	4.6
대 재 이 상	657	24.8	14.0	8.4	9.7	14.5	11.7	9.0	2.4
■ 직 업 별 ■									
전문 / 관리직	27	18.5	3.7	14.8	7.4	18.5	18.5	7.4	0.0
사무 / 관리직	385	23.1	14.5	6.8	9.9	13.8	11.9	11.2	3.4
판 매 종 사 자	360	16.9	14.2	8.9	15.0	8.3	14.4	10.3	3.3
서비스직종사자	160	15.0	10.0	15.0	10.6	10.6	10.0	10.6	6.9
농림/축산/어업	42	4.8	4.8	4.8	26.2	14.3	2.4	21.4	9.5
생산관련종사자	88	11.4	13.6	9.1	25.0	10.2	5.7	9.1	5.7
가 정 주 부	470	19.1	11.7	10.4	10.4	11.5	14.0	10.4	4.0
학 생	414	22.9	13.0	21.7	9.7	12.6	8.2	3.9	1.7
무 직	54	20.4	9.3	11.1	11.1	13.0	13.0	13.0	0.0

< 표 13-4. 해외여행 희망지 >

응답자 기준	세계일주	아프리카	중남미	러시아	이스라엘	북한 (금강산)	없다	모름/ 우응답	계
	%	%	%	%	%	%	%	%	%
■ 전 체 ■	3.1	1.0	0.7	0.4	0.3	0.2	0.1	2.4	100.0
■ 성 별 ■									
남 자	3.9	1.3	0.6	0.4	0.1	0.2	0.1	2.1	100.0
여 자	2.3	0.6	0.7	0.3	0.4	0.1	0.0	2.6	100.0
■ 연 령 별 ■									
10 대	5.4	1.5	0.3	0.0	0.0	0.0	0.0	0.6	100.0
20 대	2.6	0.2	0.8	0.2	0.4	0.0	0.0	0.6	100.0
30 대	3.1	1.2	1.0	0.4	0.2	0.2	0.0	1.6	100.0
40 대	1.5	1.2	0.3	0.6	0.3	0.0	0.0	3.6	100.0
50 세 이 상	3.1	0.9	0.6	0.6	0.3	0.6	0.3	6.9	100.0
■ 교 육 수 준 별 ■									
중 학 재 학	5.4	0.9	1.8	0.0	0.0	0.0	0.0	1.8	100.0
고 교 재 학	4.0	1.3	0.0	0.0	0.0	0.0	0.0	0.0	100.0
초 등 졸 이 하	0.0	0.0	0.0	0.0	1.2	0.0	0.0	21.0	100.0
중 졸	0.9	0.9	0.0	0.0	0.0	1.8	0.9	4.6	100.0
고 졸	3.1	1.2	0.7	0.8	0.3	0.1	0.0	2.0	100.0
대 재 이 상	3.2	0.6	0.8	0.0	0.2	0.0	0.0	0.8	100.0
■ 직 업 별 ■									
전문 / 관리직	11.1	0.0	0.0	0.0	0.0	0.0	0.0	0.0	100.0
사무 / 관리직	2.3	0.8	1.0	0.3	0.3	0.0	0.0	0.8	100.0
판 매 종 사 자	3.9	1.4	0.3	0.3	0.3	0.3	0.0	2.2	100.0
서비스직종사자	0.6	0.6	0.6	0.6	0.0	0.0	0.6	8.1	100.0
농림/축산/어업	2.4	0.0	0.0	2.4	0.0	0.0	0.0	7.1	100.0
생산관련종사자	2.3	1.1	1.1	0.0	0.0	1.1	0.0	4.5	100.0
가 정 주 부	2.3	0.9	1.1	0.6	0.6	0.2	0.0	2.6	100.0
학 생	4.6	1.0	0.2	0.0	0.0	0.0	0.0	0.5	100.0
무 직	3.7	1.9	0.0	0.0	0.0	0.0	0.0	3.7	100.0

< 표 13-4. 해외여행 희망지 >

응답자 기준	사례수	유럽	오세아니아주	일본	중국	미국/캐나다	태평양 제도	동남아	대만/홍콩
		%	%	%	%	%	%	%	%
■ 전 체 ■	2000	19.4	12.6	12.1	12.0	11.7	11.6	9.4	3.6
■ 지역 별 ■									
■ 서부대인관광대울경강충충전전경경제	428	21.7	14.7	7.0	9.1	14.5	13.3	7.5	2.1
■ 울산구천주전산기원부남부남부남주	158	13.9	10.1	20.3	19.0	7.0	11.4	7.0	5.1
■ 대인관광대울경강충충전전경경제	108	13.9	11.1	15.7	16.7	4.6	16.7	8.3	4.6
■ 울산구천주전산기원부남부남부남주	108	15.7	10.2	10.2	17.6	13.9	10.2	10.2	9.3
■ 대인관광대울경강충충전전경경제	58	24.1	13.8	10.3	15.5	5.2	12.1	8.6	5.2
■ 울산구천주전산기원부남부남부남주	60	10.0	18.3	10.0	11.7	8.3	20.0	8.3	1.7
■ 대인관광대울경강충충전전경경제	44	22.7	15.9	15.9	9.1	4.5	6.8	13.6	4.5
■ 울산구천주전산기원부남부남부남주	390	23.8	9.5	12.3	9.0	14.6	10.8	11.8	2.1
■ 대인관광대울경강충충전전경경제	64	9.4	21.9	10.9	9.4	20.3	6.3	6.3	4.7
■ 울산구천주전산기원부남부남부남주	64	29.7	14.1	17.2	9.4	1.6	6.3	10.9	4.7
■ 대인관광대울경강충충전전경경제	80	17.5	12.5	15.0	11.3	12.5	10.0	7.5	1.3
■ 울산구천주전산기원부남부남부남주	82	22.0	20.7	8.5	12.2	11.0	6.1	6.1	2.4
■ 대인관광대울경강충충전전경경제	86	18.6	7.0	9.3	12.8	9.3	11.6	11.6	11.6
■ 울산구천주전산기원부남부남부남주	118	15.3	9.3	14.4	14.4	18.6	6.8	11.9	2.5
■ 대인관광대울경강충충전전경경제	130	19.2	14.6	10.8	13.1	6.2	16.2	10.0	2.3
■ 울산구천주전산기원부남부남부남주	22	4.5	4.5	36.4	9.1	9.1	18.2	18.2	0.0
■ 지역 크기 별 ■									
■ 대도시	964	18.4	13.3	11.3	13.1	10.7	13.1	8.2	3.9
■ 중소도시	648	20.5	11.9	13.6	10.5	13.3	10.3	10.2	2.8
■ 읍면	388	19.8	12.1	11.3	11.6	11.3	10.1	11.1	3.9
■ 생활수준 별 ■									
■ 상(150만원이상)	930	22.6	13.2	11.9	11.6	10.2	11.1	8.2	2.8
■ 중(80-149만원)	773	17.7	12.2	12.5	12.3	13.2	11.5	9.6	4.0
■ 하(80만원미만)	297	13.5	11.8	11.1	12.1	12.1	13.5	12.8	4.7
■ 결혼여부 별 ■									
■ 미혼	778	22.1	13.9	17.6	8.4	13.0	10.4	5.7	2.7
■ 기혼	1222	17.6	11.8	8.5	14.2	10.8	12.4	11.8	4.1
■ 자동차 소유별 ■									
■ 있다	1608	20.8	13.5	10.9	11.3	11.7	12.1	9.5	3.2
■ 없다	392	13.5	8.9	16.6	14.5	11.5	9.4	9.2	5.1

< 표 13-4. 해외여행 희망지 >

응답자 기준	세계일주	아프리카	중남미	러시아	이스라엘	북한 (금강산)	없다	모름/ 우응답	계
	%	%	%	%	%	%	%	%	%
■ 전 체 ■	3.1	1.0	0.7	0.4	0.3	0.2	0.1	2.4	100.0
■ 지역 별 ■									
지 서 부 대 인 관 광 대 율 경 강 산 기 원 북 남 북 남 주	6.5	0.5	0.9	0.7	0.0	0.0	0.0	1.4	100.0
대 인 관 광 대 율 경 강 산 기 원 북 남 북 남 주	3.8	0.6	0.6	0.0	0.0	1.3	0.0	0.0	100.0
대 인 관 광 대 율 경 강 산 기 원 북 남 북 남 주	0.9	1.9	0.9	0.0	0.0	0.0	0.0	4.6	100.0
대 인 관 광 대 율 경 강 산 기 원 북 남 북 남 주	0.0	1.9	0.0	0.0	0.0	0.0	0.0	0.9	100.0
대 인 관 광 대 율 경 강 산 기 원 북 남 북 남 주	3.4	0.0	1.7	0.0	0.0	0.0	0.0	0.0	100.0
대 인 관 광 대 율 경 강 산 기 원 북 남 북 남 주	1.7	1.7	0.0	0.0	1.7	0.0	0.0	6.7	100.0
대 인 관 광 대 율 경 강 산 기 원 북 남 북 남 주	0.0	0.0	0.0	0.0	0.0	0.0	0.0	6.8	100.0
대 인 관 광 대 율 경 강 산 기 원 북 남 북 남 주	3.6	0.5	0.8	0.5	0.3	0.0	0.0	0.5	100.0
대 인 관 광 대 율 경 강 산 기 원 북 남 북 남 주	1.6	3.1	0.0	0.0	0.0	0.0	0.0	6.3	100.0
대 인 관 광 대 율 경 강 산 기 원 북 남 북 남 주	0.0	0.0	0.0	0.0	1.6	0.0	0.0	4.7	100.0
대 인 관 광 대 율 경 강 산 기 원 북 남 북 남 주	2.5	1.3	0.0	1.3	0.0	1.3	1.3	5.0	100.0
대 인 관 광 대 율 경 강 산 기 원 북 남 북 남 주	2.4	0.0	1.2	1.2	2.4	0.0	0.0	3.7	100.0
대 인 관 광 대 율 경 강 산 기 원 북 남 북 남 주	1.2	1.2	0.0	0.0	0.0	0.0	0.0	5.8	100.0
대 인 관 광 대 율 경 강 산 기 원 북 남 북 남 주	1.7	1.7	0.0	0.0	0.0	0.0	0.0	3.4	100.0
대 인 관 광 대 율 경 강 산 기 원 북 남 북 남 주	1.5	2.3	1.5	0.0	0.0	0.0	0.0	2.3	100.0
대 인 관 광 대 율 경 강 산 기 원 북 남 북 남 주	0.0	0.0	0.0	0.0	0.0	0.0	0.0	0.0	100.0
■ 지역 크기 별 ■									
대 중 소 도 시 면	3.9	0.8	0.7	0.3	0.1	0.2	0.0	2.0	100.0
대 중 소 도 시 면	3.4	0.9	0.8	0.6	0.2	0.0	0.0	1.1	100.0
대 중 소 도 시 면	0.5	1.3	0.3	0.0	0.8	0.3	0.3	5.4	100.0
■ 생활 수준 별 ■									
상 (150만원이상)	3.5	1.2	1.1	0.4	0.2	0.1	0.1	1.7	100.0
중 (80-149만원)	2.8	0.6	0.3	0.4	0.3	0.1	0.0	2.5	100.0
하 (80만원미만)	2.4	1.0	0.3	0.0	0.3	0.3	0.0	4.0	100.0
■ 결혼 여부 별 ■									
미 기 혼	3.9	0.8	0.6	0.1	0.3	0.1	0.0	0.5	100.0
기 혼	2.6	1.1	0.7	0.5	0.2	0.2	0.1	3.5	100.0
■ 자동차 소유 별 ■									
있	2.9	1.1	0.7	0.4	0.1	0.1	0.1	1.6	100.0
없	3.8	0.5	0.5	0.0	0.8	0.3	0.0	5.4	100.0

질 문 지 ▷▷▷▷

국민여행 실태조사

안녕하십니까?

저는 미디어 리서치에서 일하고 있는 면접원 ○○○입니다. 금번 저희는 한국관광공사의 의뢰를 받아, 전국민을 대상으로 여행실태에 대한 조사를 실시하고 있습니다. 이 조사는 국민관광발전을 위한 정책수립의 기초자료로 활용하기 위하여 실시하는 것입니다.

우리나라 전국민을 대상으로 무작위 추출한 결과 ○○님이 본 조사의 조사대상자가 되었습니다.

제가 드리는 질문에는 맞고 틀리는 답이 없고, 이러한 의견을 가진 사람이 몇 %라는 식으로 통계를 내는데만 사용되며, 그 외의 목적으로는 절대로 사용되는 일이 없습니다.

제가 묻는 질문에 기억나시는 대로, 그리고 생각하시는 그대로 대답해 주시면 감사하겠습니다.

2002년 3월 ~ 4월

조사 의뢰기관 : **한국관광공사**
 서울시 중구 다동 10번지
 ☎ (02) 7299-316/317

조사 기관 : **(주) 미디어 리서치**
 대 표 : 정 구 호
 서울시 서초구 서초동 1625-1
 ☎ (02) 583-6655

SQ1. 응답자의 성별 : 1. 남자 2. 여자

SQ2. 죄송하지만 통계상 필요해서 여쭙보는 것입니다.
 ○○님의 연세(나이)는 만으로 몇세(살)이십니까? 만 _____ 세

☞ **(본 조사의 취지 설명)**

본조사는 2001년 1월 1일부터 12월 31일까지 지난 1년동안 ○○님께서 다녀오신 국내여행중 숙박관광여행과 당일관광여행에 대한 경험들을 조사하여 우리 국민들의 여행실태에 대한 통계자료를 수집하기 위한 것입니다.

☞ **(달력 및 지도 제시)**

여기의 2001년 1월부터 12월까지의 달력과 우리나라 지도를 보시고 2001년 1년동안 ○○님의 여행경험을 생각하시는 대로 성의껏 응답해 주십시오.

1. 먼저 **국내 숙박관광여행**부터 질문하겠습니다.

보기의 숙박관광여행의 종류를 보시고 ○○님께서 2001년 1월 1일부터 12월 31일까지 1년동안 다녀오셨던 국내 숙박여행중 업무나 가사여행을 제외한 '순수관광여행'과 업무 및 가사여행중에 일을 끝내고 여유시간을 이용하여 숙박관광여행을 한 '가사나 업무여행 중의 숙박관광여행'에 대해서만 응답해 주십시오.

[보기 1 제시] : 숙박관광여행의 종류

숙박관광여행은 여행중 하루이상의 잠을 잔(1박 이상) 여행으로 다음과 같이 구분할 수 있습니다.

- 1. **순수관광여행** : 순수관광 또는 레크레이션 목적의 여행을 말하는데 자연경관 및 명소구경을 위한 여행, 등산, 낚시, 골프 등의 스포츠를 위한 여행, 친척/친구 집에 놀러간 여행, 온천휴양여행, 오락이나 유흥을 위한 여행, 학생들의 수학여행, 가족여행, 신혼여행, 효도관광, 산업시찰, 바캉스 등이 포함됩니다.
- 2. **가사여행(조사제외)** : 귀향, 출산, 성묘, 관혼상제, 가사상 또는 개인적인 용무로 인한 여행 등을 의미합니다.
- 3. **업무여행(조사제외)** : 개인사업상 혹은 회사업무상의 출장여행, 어로작업, 항로취항, 지역을 이동하며 하는 사업상의 여행을 포함하며, 학교의 수학 여행이라도 교직원인 것, 그리고 학문적 답사여행과 연수나 세미나를 위한 여행도 포함됩니다.
- 4. **가사나 업무여행중의 숙박관광여행** : 가사여행 또는 업무여행을 하다가 기본적인 가사 및 업무를 끝내고 남는 시간에 관광을 하는 경우로 **관광만으로 1박이상을 한 것을 의미합니다. 만약 하루만 관광여행을 했다면 그것은 당일관광여행입니다.**

문1) ○○님께서 2001년 1월 1일부터 12월 31일까지 1년동안 1박이상을 한 국내 숙박 여행으로 '순수관광여행'이나 '가사나 업무여행중의 숙박관광여행'을 다녀 오신 적이 있습니까?

- 1. 있다 2. 없다 → 5페이지의 문7) '당일관광여행'에 대한 질문으로 갈 것

<p>문2) (달력 제시) 그럼 가사나 업무중의 숙박관광여행을 제외한 1박 이상을 한 '순수관광여행'은 2001년 1월 1일부터 12월 31일까지의 1년동안 총 몇번이나 다녀 오셨습니까?</p> <p>1. ()번 → 응답지 '순수관광여행 총횟수'란에 기록 2. 없다 → 문4) '가사나 업무여행중 관광여행'에 대한 질문으로 갈 것</p> <p>문3) ○○님께서 총__번의 '순수관광여행'을 하셨다고 했는데, 어느달 어느달에 몇번씩 다녀 오셨습니까? 월별로 횟수를 말씀해 주십시오.</p> <p>☞ 면접원 : 문2) '총횟수'와 문3) '월별횟수'의 합계가 맞는지 확인할 것</p>	문2)	문3) 월별 순수 숙박관광여행 횟수											
	총횟수	1월	2월	3월	4월	5월	6월	7월	8월	9월	10월	11월	12월
<p>문4) 그럼 ○○님께서 '가사나 업무여행중 숙박관광여행'을 2001년 1월 1일부터 12월 31일까지 1년동안 총 몇번이나 다녀 오셨습니까?</p> <p>1. ()번 → 응답지 '가사나 업무중의 관광여행 총횟수'란에 기록 2. 없다 → 문6) 으로 갈 것</p> <p>문5) ○○님께서 총__번의 '가사나 업무여행중 숙박관광여행'을 하셨다고 했는데, 어느달 어느달에 몇번씩 다녀 오셨습니까? 월별로 횟수를 말씀해 주십시오.</p> <p>☞ 면접원 : 문4) '총횟수'와 문5) '월별횟수'의 합계가 맞는지 확인할 것</p>	문4)	문5) 월별 가사나 업무여행중 숙박관광여행 횟수											
	총횟수	1월	2월	3월	4월	5월	6월	7월	8월	9월	10월	11월	12월
합 계													

☞ 면접원 : '총횟수', '월별횟수 합'의 숫자가 일치하는지를 확인하고, '순수관광'과 '가사/업무중 관광횟수'의 합계를 '합계란'에 기록한 다음, **매달 첫 번째 여행에 대해** 문6)부터 문9)까지를 각 월별로 질문할 것.

○○님께서 2001년 1월부터 12월까지 '가사나 업무여행중 숙박관광여행'을 포함하여 총__회의 '순수관광여행'을 다녀오셨다고 말씀하셨습니다. 그럼 이제 부터는 '순수 숙박관광여행'과 '가사 및 업무여행중의 숙박관광여행' 중 **매달 첫번째**로 다녀 오신 여행에 대해 몇가지를 구체적으로 여쭙 보겠습니다. '가사나 업무여행중에 하신 숙박관광여행'의 경우에는 **실제 가사나 업무여행부분은 제외하고 관광을 하신 부분**에 대해서만 응답해 주십시오.

문6) (보기 1 제시) ○○님께서는 ___월에 ___번의 숙박관광여행을 다녀오셨다고 말씀하셨는데, 그달의 첫 번째 여행에 다녀오신 것은 '순수숙박관광여행'이었습니까? 아니면 '가사나 업무 여행중의 숙박관광여행'이었습니까? 1. 순수 숙박관광여행 2. 가사나 업무여행중의 숙박관광여행	1월	2월	3월	4월	5월	6월	7월	8월	9월	10월	11월	12월
문6-1) (필요한 경우 지도 제시) 그럼 그 여행때 ○○님께서 다녀 오신 곳은 어디였습니까? 다녀오신 곳을 모두 말씀해 주십시오. (중복응답) 1. 서울 2. 부산 3. 대구 4. 인천 5. 광주 6. 대전 7. 울산 8. 경기 9. 강원 10. 충북 11. 충남 12. 전북 13. 전남 14. 경북 15. 경남 16. 제주												
문6-2) 그럼 그 여행은 정확하게 몇박 몇일이었습니까? 만약 업무나 가사여행중의 숙박관광여행이었다면 순수하게 관광을 하신 일수만을 말씀해 주십시오.	박 일	박 일	박 일	박 일	박 일	박 일	박 일	박 일	박 일	박 일	박 일	박 일
문6-3) (보기 2 제시) 그 여행을 했던 시기는 다음중 언제였습니까? 1. 주중 2. 주말 3. 휴가/방학 4. 신정/구정 5. 추석 6. 기타 연휴나 공휴일												
문6-4) 그럼 그 때 함께 여행을 다녀 오신 분들은 ○○님을 포함해서 모두 몇명이었습니까?	명	명	명	명	명	명	명	명	명	명	명	명
문6-5) (보기 3 제시) 그 여행을 함께 가셨던 분들은 어떤 분들이었습니까? 구체적으로 모두 말씀해 주십시오. (중복응답) 1. 혼자서 2. 가족동반 3. 친구/친지 4. 직장 혹은 직장단체 5. 학교 또는 학교단체(학생의 경우) 6. 종교단체 7. 기타 유관단체/지역사회 8. 여행사 모집을 통해서 9. 기타(적을것 :)												
문6-6) (보기 4 제시) ○○님께서 목적지에서 하신 일은 주로 무엇이었습니까? 모두 말씀해 주십시오. (중복응답) 1. 자연 명승 및 풍경관람 2. 고적, 사적지 방문 3. 명절 및 민속행사 참가 4. 농장 및 과수원 놀이 5. 유흥/오락 6. 온천휴양 7. 수영/해수욕 8. 등산/캠핑/하이킹 9. 낚시 10. 도시구경 11. 산업시설 구경 12. 스포츠/레저 활동이나 관람 13. 기타(적을것 :)												
문6-7) (보기 5 제시) 그럼 목적지까지 가실 때, 이용하신 가장 장거리 교통수단은 무엇이었습니까? 만약 왕복 교통수단이 달랐다면 두가지를 모두 말씀해 주십시오. (중복응답) 1. 열차 2. 지하철/전철 3. 고속버스 4. 일반버스 5. 전세버스 6. 관광버스 7. 자가용 승용차(빌린 승용차포함) 8. 승합차(빌린 승합차포함) 9. 택시 10. 비행기(헬기 포함) 11. 선박 12. 자전거/오토바이 13. 기타(적을것 :)												
문6-8) (보기 6 제시) 그 여행중 어디에서 숙박하셨습니까? 모두 말씀해 주십시오. (중복응답) 1. 관광호텔 2. 일반호텔 3. 유스호스텔 4. 콘도미니엄 5. 여관 6. 여인숙 7. 친구나 친척집 8. 민박 9. 캠핑 0. 기타(적을것 :)												
문6-9) 그럼, 숙박비, 교통비, 식사비, 선물값, 기타비용 등을 모두 포함해서 1인당 총여행비용이 얼마나 들었습니까? (만약 다른 사람과 함께 간 여행이었다면, 여행에 들어간 총 비용을 사람수로 나누어 계산해 주십시오. 그리고 자가용이나 승합차의 경우 연료비나 통행료 등을 포함해서 말씀해 주십시오)	원	원	원	원	원	원	원	원	원	원	원	원

2. 이제 **당일관광여행**에 대해 여쭙 보겠습니다.

당일관광여행이란 여흥, 구경, 휴식, 친목, 기분전환을 목적으로 당일로 다녀오는 여행으로써 **일상생활권을 떠나 행하는** 옥외여가활동을 말합니다. 따라서 직장이나 거주지근처에서의 산보, 취미나 교양생활, 스포츠 등의 일상적인 여가활동은 여기에 포함되지 않으나, **업무나 가사여행중에 당일로 관광을 하신 것은 포함됩니다.** 보기의 당일관광여행 각각에 대한 경험을 말씀해 주십시오.

[보기 7 제시] : 당일관광여행의 종류

일상생활권을 벗어나는 당일관광여행은 다음과 같이 구분할 수 있습니다.

1. 산에서의 활동이나 자연풍경 감상 : 등산 또는 하이킹, 산/계곡/폭포 등에서의 가족나들이, 꽃/단풍, 설경 등 자연풍경 감상 등을 포함합니다.
2. 해안, 수변에서의 활동 : 해수욕, 강이나 호수에서의 가족나들이나 야유회 등을 의미합니다.
3. 낚시 : 바다낚시를 포함합니다.
4. 온천휴양
5. 드라이브
6. 문화유적지 방문 : 고궁/성/능/전적지 등에서의 피크닉 또는 가족나들이, 야유회, 민속촌/박물관/기념관/산업시설/민속행사구경 등을 포함합니다.
7. 각종유원지/놀이동산/종합레저시설의 방문 : 에버랜드, 어린이대공원, 서울랜드, 롯데월드 등
8. 스키, 골프, 자전거하이킹 등 스포츠 활동참가나 관람 등 기타활동

문7) ○○님께서서는 2001년 1월 1일부터 12월 31일까지의 1년동안 당일관광여행을 한번이라도 해본 경험이 있습니까?

1. 있다 → 문7-1)로 갈 것 2. 없다 → 14페이지의 문9) ‘여행시 불편사항’에 대한 질문으로 갈 것

문7-1) (보기 7 제시) 그러면, 다음중 어느 어느 여행을 다녀오셨는지요? (있는대로 말씀해 주십시오)

- | | | |
|--|---------|---------|
| 1. 산에서의 활동이나 자연풍경 감상 | → 6페이지 | 응답받을 것 |
| 2. 해안, 주변에서의 활동 | → 7페이지 | 응답받을 것 |
| 3. 낚시 | → 8페이지 | 응답받을 것 |
| 4. 온천휴양 | → 9페이지 | 응답받을 것 |
| 5. 드라이브 | → 10페이지 | 응답받을 것 |
| 6. 문화유적지 방문 | → 11페이지 | 응답받을 것 |
| 7. 각종 유원지/놀이동산/종합레저시설의 방문 | | → 12페이지 |
| 8. 스키, 골프, 자전거하이킹 등 스포츠 활동 참가나 관람 등 기타활동 | | → 13페이지 |

☞ 면접원 : 문7-1)에서 경험이 있는 당일관광여행 종류 각각에 대해 문8-1)부터 문8-11)까지 질문할 것.
 문8-1) ‘당일관광의 횡수’가 문8-2) ‘월별 횡수의 합’과 일치하는 지 확인후, 매달 첫 번째 여행에 대해 문8-3)부터 문8-11)까지 물을 것
 단, 문8-2)에서 그 여행을 다녀온 달이 4달이하이면 그 달 첫 번째 여행에 대해 질문하고, 그 여행을 다녀온 달이 5달이상이면, 다음의 기준으로 달을 선정하여 그 달 첫 번째 여행에 대해 질문할 것

① ‘봄 : 3월, 4월, 5월’, ‘여름 : 6월, 7월, 8월’, ‘가을 : 9월, 10월, 11월’, ‘겨울 : 12월, 1월, 2월’로 구분하여, 각 계절별로 당일관광여행을 가장 많이 다녀온 하나의 달을 선정한다.
 ② 당일관광여행을 다녀 오지 않은 계절이 있을 경우 선택한 달을 제외한 달중 당일관광여행 횡수가 가장 많은 달을 선정한다.

(1) 산에서의 활동이나 자연풍경 감상

문8-1) (필요시 달력 제시) 그럼 2001년 1월부터 12월까지 1년동안 산에서의 활동이나 자연풍경 감상을 목적으로 모두 몇번의 '당일관광여행'을 다녀오셨습니까? ()회																							
문8-2) 지난 1년동안 산에서의 활동이나 자연풍경감상을 다녀오신 횟수를 월별로 말씀해 주십시오.											1월	2월	3월	4월	5월	6월	7월	8월	9월	10월	11월	12월	
문8-3) (필요한 경우 지도 제시) ○○님께서 산에서의 활동이나 자연풍경감상을 목적으로 총 ()회의 여행을 다녀오셨다고 말씀하셨는데, ○○님께서 ___월의 첫 번째로 가신 여행에서 다녀오신 곳은 어디였습니까? 만약 여러 곳을 다녀 오셨다면, 다녀오신 곳을 모두 말씀해 주십시오. (중복응답)											()월	()월	()월	()월									
1. 서울 2. 부산 3. 대구 4. 인천 5. 광주 6. 대전 7. 울산 8. 경기 9. 강원 10. 충북 11. 충남 12. 전북 13. 전남 14. 경북 15. 경남 16. 제주																							
문8-4) 집에서 목적지로 떠나셨다가 다시 집으로 돌아오실 때까지 총 몇시간 정도 걸렸습니까?											시간	시간	시간	시간									
문8-5) (보기 2 제시) 그 여행을 했던 시기는 다음중 언제였습니까?																							
1. 주중 2. 주말 3. 휴가/방학 4. 신정/구정 5. 추석 6. 기타 연휴나 공휴일																							
문8-6) 그럼 함께 여행을 다녀 오신 분들은 ○○님을 포함해서 모두 몇명이었습니까?											명	명	명	명									
문8-7) (보기 3 제시) 그 여행을 함께 가셨던 분들은 어떤 분들이었습니까? 구체적으로 모두 말씀해 주십시오. (중복응답)																							
1. 혼자서 2. 가족동반 3. 친구/친지 4. 직장 혹은 직장단체 5. 학교 또는 학교단체(학생의 경우) 6. 종교단체 7. 기타 유관단체/지역사회 8. 여행사 모집을 통해서 9. 기타(적을것 :)																							
문8-8) (보기 8 제시) 그럼, 여행의 목적지는 다음중 어떤 종류의 장소였습니까? 가장 오랜 시간을 보낸 곳을 <u>하나만</u> 말씀해 주십시오. (단답)																							
1. 유원지/대공원 등 종합위락시설 2. 계곡/하천 3. 고궁 4. 호수/해변 5. 산악/깊은 산 6. 사찰/산성/기타 가까운 산 7. 농장(과수원) 8. 낚시터(호수/해변/저수지) 9. 왕릉/정자 10. 온천 휴양지 11. 민속촌/사적지 12. 스키장 13. 기타(적을것 :)																							
문8-9) (보기 4 제시) 그곳에서 ○○님께서 하신 일은 주로 무엇이었습니까? 모두 말씀해 주십시오. (중복응답)																							
1. 자연 명승 및 풍경관람 2. 고적/사적지/박물관 방문 3. 명절 및 민속행사 참가 4. 농장 및 과수원 놀이 5. 유휴/오락 6. 온천휴양 7. 수영/해수욕 8. 등산/캠핑/하이킹 9. 낚시 10. 도시구경 11. 산업시설 구경 12. 스포츠/레저 활동이나 관람 13. 기타(적을것 :)																							
문8-10) (보기 5 제시) 그럼 목적지까지 가실 때, 이용하신 가장 장거리 교통수단은 무엇이었습니까? 만약 왕복 교통수단이 달랐다면 두가지를 모두 말씀해 주십시오. (중복응답)																							
1. 열차 2. 지하철/전철 3. 고속버스 4. 일반버스 5. 전세버스 6. 관광버스 7. 자가용 승용차(빌린 승용차포함) 8. 승합차(빌린 승합차포함) 9. 택시 10. 비행기(헬기 포함) 11. 선박 12. 자전거/오토바이 13. 기타(적을것 :)																							
문8-11) 그럼, 교통비, 식사비, 선물값, 기타비용 등을 모두 포함해서 1인당 총여행비용이 얼마나 들었습니까? 만약 다른 사람과 함께 간 여행이었다면, 여행에 들어간 총비용을 사람수로 나누어 계산해 주십시오. 그리고 자가용이나 승합차의 경우 연료비나 통행료 등을 포함해서 말씀해 주십시오.											원	원	원	원									

(2) 해안, 수변에서의 활동

문8-1) (필요시 달력 제시) 그럼 2001년 1월부터 12월까지 1년동안 해안, 수변에서의 활동을 목적으로 모두 몇번의 '당일관광여행'을 다녀오셨습니까? ()회

문8-2) 지난 1년동안 해안, 수변에서의 활동을 다녀오신 횟수를 월별로 말씀해 주십시오.

1월	2월	3월	4월	5월	6월	7월	8월	9월	10월	11월	12월

<p>문8-3) (필요한 경우 지도 제시) ○○님께서 해안, 수변에서의 활동을 목적으로 총 ()회의 여행을 다녀오셨다고 말씀하셨는데, ○○님께서 _____월의 첫 번째로 가신 여행에서 다녀오신 곳은 어디였습니까? 만약 여러 곳을 다녀 오셨다면, 다녀오신 곳을 모두 말씀해 주십시오. (중복응답)</p> <p>1. 서울 2. 부산 3. 대구 4. 인천 5. 광주 6. 대전 7. 울산 8. 경기 9. 강원 10. 충북 11. 충남 12. 전북 13. 전남 14. 경북 15. 경남 16. 제주</p>	() 월	() 월	() 월	() 월
<p>문8-4) 집에서 목적지로 떠나셨다가 다시 집으로 돌아오실 때까지 총 몇시간 정도 걸렸습니까?</p>	시간	시간	시간	시간
<p>문8-5) (보기 2 제시) 그 여행을 했던 시기는 다음중 언제였습니까?</p> <p>1. 주중 2. 주말 3. 휴가/방학 4. 신정/구정 5. 추석 6. 기타 연휴나 공휴일</p>				
<p>문8-6) 그럼 함께 여행을 다녀 오신 분들은 ○○님을 포함해서 모두 몇명이었습니까?</p>	명	명	명	명
<p>문8-7) (보기 3 제시) 그 여행을 함께 가셨던 분들은 어떤 분들이었습니까? 구체적으로 모두 말씀해 주십시오. (중복응답)</p> <p>1. 혼자서 2. 가족동반 3. 친구/친지 4. 직장 혹은 직장단체 5. 학교 또는 학교단체(학생의 경우) 6. 종교단체 7. 기타 유관단체/지역사회 8. 여행사 모집을 통해서 9. 기타(적을것 :)</p>				
<p>문8-8) (보기 8 제시) 그럼, 여행의 목적지는 다음중 어떤 종류의 장소였습니까? 가장 오랜 시간을 보낸 곳을 하나만 말씀해 주십시오. (단답)</p> <p>1. 유원지/대공원 등 종합위락시설 2. 계곡/하천 3. 고궁 4. 호수/해변 5. 산악/깊은 산 6. 사찰/산성/기타 가까운 산 7. 농장(과수원) 8. 낚시터(호수/해변/저수지) 9. 왕릉/정자 10. 온천 휴양지 11. 민속촌/사적지 12. 스키장 13. 기타(적을것 :)</p>				
<p>문8-9) (보기 4 제시) 그곳에서 ○○님께서 하신 일은 주로 무엇이었습니까? 모두 말씀해 주십시오. (중복응답)</p> <p>1. 자연 명승 및 풍경관람 2. 고적/사적지/박물관 방문 3. 명절 및 민속행사 참가 4. 농장 및 과수원 놀이 5. 유희/오락 6. 온천휴양 7. 수영/해수욕 8. 등산/캠핑/하이킹 9. 낚시 10. 도시구경 11. 산업시설 구경 12. 스포츠/레저 활동이 나 관람 13. 기타(적을것 :)</p>				
<p>문8-10) (보기 5 제시) 그럼 목적지까지 가실 때, 이용하신 가장 장거리 교통수단은 무엇이었습니까? 만약 왕복 교통수단이 달랐다면 두가지를 모두 말씀해 주십시오. (중복응답)</p> <p>1. 열차 2. 지하철/전철 3. 고속버스 4. 일반버스 5. 전세버스 6. 관광버스 7. 자가용 승용차(빌린 승용차포함) 8. 승합차(빌린 승합차포함) 9. 택시 10. 비행기(헬기 포함) 11. 선박 12. 자전거/오토바이 13. 기타(적을것 :)</p>				
<p>문8-11) 그럼, 교통비, 식사비, 선물값, 기타비용 등을 모두 포함해서 1인당 총여행비용이 얼마나 들었습니까? 만약 다른 사람과 함께 간 여행이었다면, 여행에 들어간 총비용을 사람수로 나누어 계산해 주십시오. 그리고 자가용이나 승합차의 경우 연료비나 통행료 등을 포함해서 말씀해 주십시오.</p>	원	원	원	원

(3) 낚시

문8-1) (필요시 달력 제시) 그럼 2001년 1월부터 12월까지 1년동안 낚시를 목적으로 모두 몇번의 '당일관광여행'을 다녀오셨습니까? ()회

문8-2) 지난 1년동안 낚시를 다녀오신 횟수를 월별로 말씀해 주십시오.

1월	2월	3월	4월	5월	6월	7월	8월	9월	10월	11월	12월

<p>문8-3) (필요한 경우 지도 제시) ○○님께서 낚시를 목적으로 총 ()회의 여행을 다녀오셨다고 말씀하셨는데, ○○님께서 _____월의 첫 번째로 가신 여행에서 다녀오신 곳은 어디였습니까? 만약 여러 곳을 다녀 오셨다면, 다녀오신 곳을 모두 말씀해 주십시오. (중복응답)</p> <p>1. 서울 2. 부산 3. 대구 4. 인천 5. 광주 6. 대전 7. 울산 8. 경기 9. 강원 10. 충북 11. 충남 12. 전북 13. 전남 14. 경북 15. 경남 16. 제주</p>	() 월	() 월	() 월	() 월
<p>문8-4) 집에서 목적지로 떠나셨다가 다시 집으로 돌아오실 때까지 총 몇시간 정도 걸렸습니까?</p>	시간	시간	시간	시간
<p>문8-5) (보기 2 제시) 그 여행을 했던 시기는 다음중 언제였습니까?</p> <p>1. 주중 2. 주말 3. 휴가/방학 4. 신청/구정 5. 추석 6. 기타 연휴나 공휴일</p>				
<p>문8-6) 그럼 함께 여행을 다녀 오신 분들은 ○○님을 포함해서 모두 몇명이었습니까?</p>	명	명	명	명
<p>문8-7) (보기 3 제시) 그 여행을 함께 가셨던 분들은 어떤 분들이었습니까? 구체적으로 모두 말씀해 주십시오. (중복응답)</p> <p>1. 혼자서 2. 가족동반 3. 친구/친지 4. 직장 혹은 직장단체 5. 학교 또는 학교단체(학생의 경우) 6. 종교단체 7. 기타 유관단체/지역사회 8. 여행사 모집을 통해서 9. 기타(적을것 :)</p>				
<p>문8-8) (보기 8 제시) 그럼, 여행의 목적지는 다음중 어떤 종류의 장소였습니까? 가장 오랜 시간을 보낸 곳을 하나만 말씀해 주십시오. (단답)</p> <p>1. 유원지/대공원 등 종합위락시설 2. 계곡/하천 3. 고궁 4. 호수/해변 5. 산악/깊은 산 6. 사찰/산성/기타 가까운 산 7. 농장(과수원) 8. 낚시터(호수/해변/저수지) 9. 왕릉/정자 10. 온천 휴양지 11. 민속촌/사적지 12. 스키장 13. 기타(적을것 :)</p>				
<p>문8-9) (보기 4 제시) 그곳에서 ○○님께서 하신 일은 주로 무엇이었습니까? 모두 말씀해 주십시오. (중복응답)</p> <p>1. 자연 명승 및 풍경관람 2. 고적/사적지/박물관 방문 3. 명절 및 민속행사 참가 4. 농장 및 과수원 놀이 5. 유흥/오락 6. 온천휴양 7. 수영/해수욕 8. 등산/캠핑/하이킹 9. 낚시 10. 도시구경 11. 산업시설 구경 12. 스포츠/레저 활동이 나 관람 13. 기타(적을것 :)</p>				
<p>문8-10) (보기 5 제시) 그럼 목적지까지 가실 때, 이용하신 가장 장거리 교통수단은 무엇이었습니까? 만약 왕복 교통수단이 달랐다면 두가지를 모두 말씀해 주십시오. (중복응답)</p> <p>1. 열차 2. 지하철/전철 3. 고속버스 4. 일반버스 5. 전세버스 6. 관광버스 7. 자가용 승용차(빌린 승용차포함) 8. 승합차(빌린 승합차포함) 9. 택시 10. 비행기(헬기 포함) 11. 선박 12. 자전거/오토바이 13. 기타(적을것 :)</p>				
<p>문8-11) 그럼, 교통비, 식사비, 선물값, 기타비용 등을 모두 포함해서 1인당 총여행비용이 얼마나 들었습니까? 만약 다른 사람과 함께 간 여행이었다면, 여행에 들어간 총비용을 사람수로 나누어 계산해 주십시오. 그리고 자가용이나 승합차의 경우 연료비나 통행료 등을 포함해서 말씀해 주십시오.</p>	원	원	원	원

(4) 온천휴양

문8-1) (필요시 달력 제시) 그럼 2001년 1월부터 12월까지 1년동안 온천휴양을 목적으로 모두 몇번의 '당일관광여행'을 다녀오셨습니까? ()회

문8-2) 지난 1년동안 온천휴양을 다녀오신 횟수를 월별로 말씀해 주십시오.

1월	2월	3월	4월	5월	6월	7월	8월	9월	10월	11월	12월

<p>문8-3) (필요한 경우 지도 제시) ○○님께서 온천휴양을 목적으로 총 ()회의 여행을 다녀오셨다고 말씀하셨는데, ○○님께서 _____월의 첫 번째로 가신 여행에서 다녀오신 곳은 어디였습니까? 만약 여러 곳을 다녀 오셨다면, 다녀오신 곳을 모두 말씀해 주십시오. (중복응답)</p> <p>1. 서울 2. 부산 3. 대구 4. 인천 5. 광주 6. 대전 7. 울산 8. 경기 9. 강원 10. 충북 11. 충남 12. 전북 13. 전남 14. 경북 15. 경남 16. 제주</p>	() 월	() 월	() 월	() 월
<p>문8-4) 집에서 목적지로 떠나셨다가 다시 집으로 돌아오실 때까지 총 몇시간 정도 걸렸습니까?</p>	시간	시간	시간	시간
<p>문8-5) (보기 2 제시) 그 여행을 했던 시기는 다음중 언제였습니까?</p> <p>1. 주중 2. 주말 3. 휴가/방학 4. 신청/구정 5. 추석 6. 기타 연휴나 공휴일</p>				
<p>문8-6) 그럼 함께 여행을 다녀 오신 분들은 ○○님을 포함해서 모두 몇명이었습니까?</p>	명	명	명	명
<p>문8-7) (보기 3 제시) 그 여행을 함께 가셨던 분들은 어떤 분들이었습니까? 구체적으로 모두 말씀해 주십시오. (중복응답)</p> <p>1. 혼자서 2. 가족동반 3. 친구/친지 4. 직장 혹은 직장단체 5. 학교 또는 학교단체(학생의 경우) 6. 종교단체 7. 기타 유관단체/지역사회 8. 여행사 모집을 통해서 9. 기타(적을것 :)</p>				
<p>문8-8) (보기 8 제시) 그럼, 여행의 목적지는 다음중 어떤 종류의 장소였습니까? 가장 오랜 시간을 보낸 곳을 하나만 말씀해 주십시오. (단답)</p> <p>1. 유원지/대공원 등 종합위락시설 2. 계곡/하천 3. 고궁 4. 호수/해변 5. 산악/깊은 산 6. 사찰/산성/기타 가까운 산 7. 농장(과수원) 8. 낚시터(호수/해변/저수지) 9. 왕릉/정자 10. 온천 휴양지 11. 민속촌/사적지 12. 스키장 13. 기타(적을것 :)</p>				
<p>문8-9) (보기 4 제시) 그곳에서 ○○님께서 하신 일은 주로 무엇이었습니까? 모두 말씀해 주십시오. (중복응답)</p> <p>1. 자연 명승 및 풍경관람 2. 고적/사적지/박물관 방문 3. 명절 및 민속행사 참가 4. 농장 및 과수원 놀이 5. 유희/오락 6. 온천휴양 7. 수영/해수욕 8. 등산/캠핑/하이킹 9. 낚시 10. 도시구경 11. 산업시설 구경 12. 스포츠/레저 활동이 나 관람 13. 기타(적을것 :)</p>				
<p>문8-10) (보기 5 제시) 그럼 목적지까지 가실 때, 이용하신 가장 장거리 교통수단은 무엇이었습니까? 만약 왕복 교통수단이 달랐다면 두가지를 모두 말씀해 주십시오. (중복응답)</p> <p>1. 열차 2. 지하철/전철 3. 고속버스 4. 일반버스 5. 전세버스 6. 관광버스 7. 자가용 승용차(빌린 승용차포함) 8. 승합차(빌린 승합차포함) 9. 택시 10. 비행기(헬기 포함) 11. 선박 12. 자전거/오토바이 13. 기타(적을것 :)</p>				
<p>문8-11) 그럼, 교통비, 식사비, 선물값, 기타비용 등을 모두 포함해서 1인당 총여행비용이 얼마나 들었습니까? 만약 다른 사람과 함께 간 여행이었다면, 여행에 들어간 총비용을 사람수로 나누어 계산해 주십시오. 그리고 자가용이나 승합차의 경우 연료비나 통행료 등을 포함해서 말씀해 주십시오.</p>	원	원	원	원

(5) 드라이브

문8-1) (필요시 달력 제시) 그럼 2001년 1월부터 12월까지 1년동안 **드라이브**를 목적으로 모두 몇번의 '당일관광여행'을 다녀오셨습니까? ()회

문8-2) 지난 1년동안 드라이브를 다녀오신 횟수를 월별로 말씀해 주십시오.

1월	2월	3월	4월	5월	6월	7월	8월	9월	10월	11월	12월

<p>문8-3) (필요한 경우 지도 제시) ○○님께서 드라이브를 목적으로 총 ()회의 여행을 다녀오셨다고 말씀하셨는데, ○○님께서 _____월의 첫 번째로 가신 여행에서 다녀오신 곳은 어디였습니까? 만약 여러 곳을 다녀 오셨다면, 다녀오신 곳을 모두 말씀해 주십시오. (중복응답)</p> <p>1. 서울 2. 부산 3. 대구 4. 인천 5. 광주 6. 대전 7. 울산 8. 경기 9. 강원 10. 충북 11. 충남 12. 전북 13. 전남 14. 경북 15. 경남 16. 제주</p>	() 월	() 월	() 월	() 월
<p>문8-4) 집에서 목적지로 떠나셨다가 다시 집으로 돌아오실 때까지 총 몇시간 정도 걸렸습니까?</p>	시간	시간	시간	시간
<p>문8-5) (보기 2 제시) 그 여행을 했던 시기는 다음중 언제였습니까?</p> <p>1. 주중 2. 주말 3. 휴가/방학 4. 신청/구정 5. 추석 6. 기타 연휴나 공휴일</p>				
<p>문8-6) 그럼 함께 여행을 다녀 오신 분들은 ○○님을 포함해서 모두 몇명이었습니까?</p>	명	명	명	명
<p>문8-7) (보기 3 제시) 그 여행을 함께 가셨던 분들은 어떤 분들이었습니까? 구체적으로 모두 말씀해 주십시오. (중복응답)</p> <p>1. 혼자서 2. 가족동반 3. 친구/친지 4. 직장 혹은 직장단체 5. 학교 또는 학교단체(학생의 경우) 6. 종교단체 7. 기타 유관단체/지역사회 8. 여행사 모집을 통해서 9. 기타(적을것 :)</p>				
<p>문8-8) (보기 8 제시) 그럼, 여행의 목적지는 다음중 어떤 종류의 장소였습니까? 가장 오랜 시간을 보낸 곳을 하나만 말씀해 주십시오. (단답)</p> <p>1. 유원지/대공원 등 종합위락시설 2. 계곡/하천 3. 고궁 4. 호수/해변 5. 산악/깊은 산 6. 사찰/산성/기타 가까운 산 7. 농장(과수원) 8. 낚시터(호수/해변/저수지) 9. 왕릉/정자 10. 온천 휴양지 11. 민속촌/사적지 12. 스키장 13. 기타(적을것 :)</p>				
<p>문8-9) (보기 4 제시) 그곳에서 ○○님께서 하신 일은 주로 무엇이었습니까? 모두 말씀해 주십시오. (중복응답)</p> <p>1. 자연 명승 및 풍경관람 2. 고적/사적지/박물관 방문 3. 명절 및 민속행사 참가 4. 농장 및 과수원 놀이 5. 유휴/오락 6. 온천휴양 7. 수영/해수욕 8. 등산/캠핑/하이킹 9. 낚시 10. 도시구경 11. 산업시설 구경 12. 스포츠/레저 활동이나 관람 13. 기타(적을것 :)</p>				
<p>문8-10) (보기 5 제시) 그럼 목적지까지 가실 때, 이용하신 가장 장거리 교통수단은 무엇이었습니까? 만약 왕복 교통수단이 달랐다면 두가지를 모두 말씀해 주십시오. (중복응답)</p> <p>1. 열차 2. 지하철/전철 3. 고속버스 4. 일반버스 5. 전세버스 6. 관광버스 7. 자가용 승용차(빌린 승용차포함) 8. 승합차(빌린 승합차포함) 9. 택시 10. 비행기(헬기 포함) 11. 선박 12. 자전거/오토바이 13. 기타(적을것 :)</p>				
<p>문8-11) 그럼, 교통비, 식사비, 선물값, 기타비용 등을 모두 포함해서 1인당 총여행비용이 얼마나 들었습니까? 만약 다른 사람과 함께 간 여행이었다면, 여행에 들어간 총비용을 사람수로 나누어 계산해 주십시오. 그리고 자가용이나 승합차의 경우 연료비나 통행료 등을 포함해서 말씀해 주십시오.</p>	원	원	원	원

(6) 문화유적지 방문

문8-1) (필요시 달력 제시) 그럼 2001년 1월부터 12월까지 1년동안 문화유적지 방문을 목적으로 모두 몇번의 '당일관광여행'을 다녀오셨습니까? ()회

문8-2) 지난 1년동안 문화유적지 방문을 다녀오신 횟수를 월별로 말씀해 주십시오.

1월	2월	3월	4월	5월	6월	7월	8월	9월	10월	11월	12월

<p>문8-3) (필요한 경우 지도 제시) ○○님께서 문화유적지 방문을 목적으로 총 ()회의 여행을 다녀오셨다고 말씀하셨는데, ○○님께서 _____월의 첫 번째로 가신 여행에서 다녀오신 곳은 어디였습니까? 만약 여러 곳을 다녀 오셨다면, 다녀오신 곳을 모두 말씀해 주십시오. (중복응답)</p> <p>1. 서울 2. 부산 3. 대구 4. 인천 5. 광주 6. 대전 7. 울산 8. 경기 9. 강원 10. 충북 11. 충남 12. 전북 13. 전남 14. 경북 15. 경남 16. 제주</p>	() 월	() 월	() 월	() 월
<p>문8-4) 집에서 목적지로 떠나셨다가 다시 집으로 돌아오실 때까지 총 몇시간 정도 걸렸습니까?</p>	시간	시간	시간	시간
<p>문8-5) (보기 2 제시) 그 여행을 했던 시기는 다음중 언제였습니까?</p> <p>1. 주중 2. 주말 3. 휴가/방학 4. 신청/구정 5. 추석 6. 기타 연휴나 공휴일</p>				
<p>문8-6) 그럼 함께 여행을 다녀 오신 분들은 ○○님을 포함해서 모두 몇명이었습니까?</p>	명	명	명	명
<p>문8-7) (보기 3 제시) 그 여행을 함께 가셨던 분들은 어떤 분들이었습니까? 구체적으로 모두 말씀해 주십시오. (중복응답)</p> <p>1. 혼자서 2. 가족동반 3. 친구/친지 4. 직장 혹은 직장단체 5. 학교 또는 학교단체(학생의 경우) 6. 종교단체 7. 기타 유관단체/지역사회 8. 여행사 모집을 통해서 9. 기타(적을것 :)</p>				
<p>문8-8) (보기 8 제시) 그럼, 여행의 목적지는 다음중 어떤 종류의 장소였습니까? 가장 오랜 시간을 보낸 곳을 하나만 말씀해 주십시오. (단답)</p> <p>1. 유원지/대공원 등 종합위락시설 2. 계곡/하천 3. 고궁 4. 호수/해변 5. 산악/깊은 산 6. 사찰/산성/기타 가까운 산 7. 농장(과수원) 8. 낚시터(호수/해변/저수지) 9. 왕릉/정자 10. 온천 휴양지 11. 민속촌/사적지 12. 스키장 13. 기타(적을것 :)</p>				
<p>문8-9) (보기 4 제시) 그곳에서 ○○님께서 하신 일은 주로 무엇이었습니까? 모두 말씀해 주십시오. (중복응답)</p> <p>1. 자연 명승 및 풍경관람 2. 고적/사적지/박물관 방문 3. 명절 및 민속행사 참가 4. 농장 및 과수원 놀이 5. 유휴/오락 6. 온천휴양 7. 수영/해수욕 8. 등산/캠핑/하이킹 9. 낚시 10. 도시구경 11. 산업시설 구경 12. 스포츠/레저 활동이 나 관람 13. 기타(적을것 :)</p>				
<p>문8-10) (보기 5 제시) 그럼 목적지까지 가실 때, 이용하신 가장 장거리 교통수단은 무엇이었습니까? 만약 왕복 교통수단이 달랐다면 두가지를 모두 말씀해 주십시오. (중복응답)</p> <p>1. 열차 2. 지하철/전철 3. 고속버스 4. 일반버스 5. 전세버스 6. 관광버스 7. 자가용 승용차(빌린 승용차포함) 8. 승합차(빌린 승합차포함) 9. 택시 10. 비행기(헬기 포함) 11. 선박 12. 자전거/오토바이 13. 기타(적을것 :)</p>				
<p>문8-11) 그럼, 교통비, 식사비, 선물값, 기타비용 등을 모두 포함해서 1인당 총여행비용이 얼마나 들었습니까? 만약 다른 사람과 함께 간 여행이었다면, 여행에 들어간 총비용을 사람수로 나누어 계산해 주십시오. 그리고 자가용이나 승합차의 경우 연료비나 통행료 등을 포함해서 말씀해 주십시오.</p>	원	원	원	원

(7) 각종유원지/놀이동산/종합레저시설방문

문8-1) (필요시 달력 제시) 그럼 2001년 1월부터 12월까지 1년동안 각종 유원지/놀이동산/종합레저시설 방문을 목적으로 모두 몇번의 '당일관광여행'을 다녀오셨습니까? ()회

문8-2) 지난 1년동안 각종 유원지/놀이동산/종합레저시설 방문을 다녀오신 횟수를
 씌해 주십시오.

월별로 말

1월	2월	3월	4월	5월	6월	7월	8월	9월	10월	11월	12월

<p>문8-3) (필요한 경우 지도 제시) ○○님께서 각종 유원지/놀이동산/종합레저시설 방문을 목적으로 총 ()회의 여행을 다녀오셨다고 말씀하셨는데, ○○님께서 ()월의 첫 번째로 가신 여행에서 다녀오신 곳은 어디였습니까? 만약 여러 곳을 다녀 오셨다면, 다녀오신 곳을 모두 말씀해 주십시오. (중복응답)</p> <p>1. 서울 2. 부산 3. 대구 4. 인천 5. 광주 6. 대전 7. 울산 8. 경기 9. 강원 10. 충북 11. 충남 12. 전북 13. 전남 14. 경북 15. 경남 16. 제주</p>	() 월	() 월	() 월	() 월
<p>문8-4) 집에서 목적지로 떠나셨다가 다시 집으로 돌아오실 때까지 총 몇시간 정도 걸렸습니까?</p>	시간	시간	시간	시간
<p>문8-5) (보기 2 제시) 그 여행을 했던 시기는 다음중 언제였습니까?</p> <p>1. 주중 2. 주말 3. 휴가/방학 4. 신청/구정 5. 추석 6. 기타 연휴나 공휴일</p>				
<p>문8-6) 그럼 함께 여행을 다녀 오신 분들은 ○○님을 포함해서 모두 몇명이었습니까?</p>	명	명	명	명
<p>문8-7) (보기 3 제시) 그 여행을 함께 가셨던 분들은 어떤 분들이었습니까? 구체적으로 모두 말씀해 주십시오. (중복응답)</p> <p>1. 혼자서 2. 가족동반 3. 친구/친지 4. 직장 혹은 직장단체 5. 학교 또는 학교단체(학생의 경우) 6. 종교단체 7. 기타 유관단체/지역사회 8. 여행사 모집을 통해서 9. 기타(적을것 :)</p>				
<p>문8-8) (보기 8 제시) 그럼, 여행의 목적지는 다음중 어떤 종류의 장소였습니까? 가장 오랜 시간을 보낸 곳을 하나만 말씀해 주십시오. (단답)</p> <p>1. 유원지/대공원 등 종합위락시설 2. 계곡/하천 3. 고궁 4. 호수/해변 5. 산악/깊은 산 6. 사찰/산성/기타 가까운 산 7. 농장(과수원) 8. 낚시터(호수/해변/저수지) 9. 왕릉/정자 10. 온천 휴양지 11. 민속촌/사적지 12. 스키장 13. 기타(적을것 :)</p>				
<p>문8-9) (보기 4 제시) 그곳에서 ○○님께서 하신 일은 주로 무엇이었습니까? 모두 말씀해 주십시오. (중복응답)</p> <p>1. 자연 명승 및 풍경관람 2. 고적/사적지/박물관 방문 3. 명절 및 민속행사 참가 4. 농장 및 과수원 놀이 5. 유희/오락 6. 온천휴양 7. 수영/해수욕 8. 등산/캠핑/하이킹 9. 낚시 10. 도시구경 11. 산업시설 구경 12. 스포츠/레저 활동이 나 관람 13. 기타(적을것 :)</p>				
<p>문8-10) (보기 5 제시) 그럼 목적지까지 가실 때, 이용하신 가장 장거리 교통수단은 무엇이었습니까? 만약 왕복 교통수단이 달랐다면 두가지를 모두 말씀해 주십시오. (중복응답)</p> <p>1. 열차 2. 지하철/전철 3. 고속버스 4. 일반버스 5. 전세버스 6. 관광버스 7. 자가용 승용차(빌린 승용차포함) 8. 승합차(빌린 승합차포함) 9. 택시 10. 비행기(헬기 포함) 11. 선박 12. 자전거/오토바이 13. 기타(적을것 :)</p>				
<p>문8-11) 그럼, 교통비, 식사비, 선물값, 기타비용 등을 모두 포함해서 1인당 총여행비용이 얼마나 들었습니까? 만약 다른 사람과 함께 간 여행이었다면, 여행에 들어간 총비용을 사람수로 나누어 계산해 주십시오. 그리고 자가용이나 승합차의 경우 연료비나 통행료 등을 포함해서 말씀해 주십시오.</p>	원	원	원	원

(8) 스키, 골프, 자전거하이킹 등 스포츠 활동 참가나 관람 등 기타활동

문8-1) (필요시 달력 제시) 그럼 2001년 1월부터 12월까지 1년동안 스키, 골프, 자전거하이킹 등 스포츠 활동 참가나 관람 등 기타활동을 목적으로 모두 몇번의 '당일관광여행'을 다녀오셨습니까? ()회												
문8-2) 지난 1년동안 스키, 골프, 자전거하이킹 등 스포츠 활동 참가나 관람 등 기타활동을 다녀오신 횟수를 월별로 말씀해 주십시오.	1월	2월	3월	4월	5월	6월	7월	8월	9월	10월	11월	12월

<p>문8-3) (필요한 경우 지도 제시) ○○님께서 스키, 골프, 자전거하이킹 등 스포츠 활동 참가나 관람 등 기타활동을 목적으로 총 ()회의 여행을 다녀오셨다고 말씀하셨는데, ○○님께서 _____월의 첫 번째로 가신 여행에서 다녀오신 곳은 어디였습니까? 만약 여러 곳을 다녀 오셨다면, 다녀오신 곳을 모두 말씀해 주십시오. (중복응답)</p> <p>1. 서울 2. 부산 3. 대구 4. 인천 5. 광주 6. 대전 7. 울산 8. 경기 9. 강원 10. 충북 11. 충남 12. 전북 13. 전남 14. 경북 15. 경남 16. 제주</p>	() 월	() 월	() 월	() 월
<p>문8-4) 집에서 목적지로 떠나셨다가 다시 집으로 돌아오실 때까지 총 몇시간 정도 걸렸습니까?</p>	시간	시간	시간	시간
<p>문8-5) (보기 2 제시) 그 여행을 했던 시기는 다음중 언제였습니까?</p> <p>1. 주중 2. 주말 3. 휴가/방학 4. 신청/구정 5. 추석 6. 기타 연휴나 공휴일</p>				
<p>문8-6) 그럼 함께 여행을 다녀 오신 분들은 ○○님을 포함해서 모두 몇명이었습니까?</p>	명	명	명	명
<p>문8-7) (보기 3 제시) 그 여행을 함께 가셨던 분들은 어떤 분들이었습니까? 구체적으로 모두 말씀해 주십시오. (중복응답)</p> <p>1. 혼자서 2. 가족동반 3. 친구/친지 4. 직장 혹은 직장단체 5. 학교 또는 학교단체(학생의 경우) 6. 종교단체 7. 기타 유관단체/지역사회 8. 여행사 모집을 통해서 9. 기타(적을것 :)</p>				
<p>문8-8) (보기 8 제시) 그럼, 여행의 목적지는 다음중 어떤 종류의 장소였습니까? 가장 오랜 시간을 보낸 곳을 <u>하나만</u> 말씀해 주십시오. (단답)</p> <p>1. 유원지/대공원 등 종합위락시설 2. 계곡/하천 3. 고궁 4. 호수/해변 5. 산악/깊은 산 6. 사찰/산성/기타 가까운 산 7. 농장(과수원) 8. 낚시터(호수/해변/저수지) 9. 왕릉/정자 10. 온천 휴양지 11. 민속촌/사적지 12. 스키장 13. 기타(적을것 :)</p>				
<p>문8-9) (보기 4 제시) 그곳에서 ○○님께서 하신 일은 주로 무엇이었습니까? 모두 말씀해 주십시오. (중복응답)</p> <p>1. 자연 명승 및 풍경관람 2. 고적/사적지/박물관 방문 3. 명절 및 민속행사 참가 4. 농장 및 과수원 놀이 5. 유흥/오락 6. 온천휴양 7. 수영/해수욕 8. 등산/캠핑/하이킹 9. 낚시 10. 도시구경 11. 산업시설 구경 12. 스포츠/레저 활동이 나 관람 13. 기타(적을것 :)</p>				
<p>문8-10) (보기 5 제시) 그럼 목적지까지 가실 때, 이용하신 가장 장거리 교통수단은 무엇이었습니까? 만약 왕복 교통수단이 달랐다면 두가지를 모두 말씀해 주십시오. (중복응답)</p> <p>1. 열차 2. 지하철/전철 3. 고속버스 4. 일반버스 5. 전세버스 6. 관광버스 7. 자가용 승용차(빌린 승용차포함) 8. 승합차(빌린 승합차포함) 9. 택시 10. 비행기(헬기 포함) 11. 선박 12. 자전거/오토바이 13. 기타(적을것 :)</p>				
<p>문8-11) 그럼, 교통비, 식사비, 선물값, 기타비용 등을 모두 포함해서 1인당 총여행비용이 얼마나 들었습니까? 만약 다른 사람과 함께 간 여행이었다면, 여행에 들어간 총비용을 사람수로 나누어 계산해 주십시오. 그리고 자가용이나 승합차의 경우 연료비나 통행료 등을 포함해서 말씀해 주십시오.</p>	원	원	원	원

문14) (보기 11 제시) 만약 ○○님께서 해외여행을 가신다면, 가장 가고 싶은 곳은 어디입니까? 하나만 말씀해 주십시오. (단답)

1. 일본
2. 대만, 홍콩
3. 중국
4. 태평양제도(하와이, 괌, 사이판, 사모아 등)
5. 동남아(태국, 필리핀, 인도네시아, 싱가포르 등)
6. 미국/캐나다(북미)
7. 중남미(멕시코/브라질/아르헨티나 등)
8. 오세아니아주(뉴질랜드/호주)
9. 유럽
10. 러시아(舊 소련)
11. 아프리카
12. 세계일주
13. 기타(적을 것 : _____)
14. 잘 모르겠다

5. 끝으로 자료 분류용 질문 몇가지만 더 질문하겠습니다.

D1. (보기 12 제시) ○○님의 직업은 무엇입니까?

1. 전문기술 및 관리직
(변호사, 예술가, 교수, 학자, 교사, 의사, 회계사, ○○기사 등)
2. 행정 및 관리직
(입법공무원, 정부 3급이상 공무원 또는 행정관리자, 기업체 임원이상 등)
3. 사무 및 관리직
(정부행정공무원, 기업체사무직종사자 등)
4. 판매종사자
(도, 소매자영업자, 보험 및 부동산거래인, 외판원, 점원 등)
5. 서비스 종사자 (음식, 숙박업관리자 및 관련종사자, 이발사, 미용사 등)
6. 농림, 수산 및 어업종사자
7. 생산 및 관련 종사자, 운수장비 및 단순노무자
8. 가정주부 9. 학생
10. 무직 11. 기타 (적을 것 : _____)

D2. ○○님께서 결혼을 하셨습니까?

1. 미혼(안했다) 2. 기혼(했다)

D3. 현재 ○○님댁에 함께 살고 있는 가족수는 총 몇 명입니까? _____명

D4. ○○님댁의 저축을 제외한 한달 생활비는 대략 얼마정도 됩니까?
_____만원

D5. ○○님께서 학교를 어디까지 마치셨습니까?(중퇴는 졸업에 포함안됨)

1. 국졸 이하
2. 중학교 재학
3. 중학교 졸업
4. 고등학교 재학
5. 고등학교 졸업
6. 대학교 재학
7. 대학/대학원 졸업(전문대 포함)

D6. ○○님댁에는 자가용 승용차가 있습니까?

1. 있다 2. 없다

㉠ 끝까지 응답해 주셔서 대단히 감사합니다 ㉡

면접 후 기록

응답자 성명		지역		도시규모	1. 대도시 2. 중소도시 3. 읍면지역
주 소					
전 화	() _____ - _____				
조 사 일 시	2002년 ____월 ____일 ____시 ____분부터 ____시 ____분까지 (____분간)				
면접원 성명		ID			
에 디 터			검 증 원		